

SwissDRG 11.0

versione pianificazione

(2020/2022)

Swiss

Diagnosis

Related

Groups

Version 11.0

Manuale delle definizioni
Volume 1
(DRGs A01A-F98C)

La versione tedesca fa fede.

© 2021 by SwissDRG SA, Berna, Svizzera

Tutti i diritti riservati. I manuali di definizione sono protetti dai diritti d'autore.
L'utilizzazione fuori delle condizioni d'utilizzazione di SwissDRG SA è
proibita senza un preventivo consenso scritto.

SwissDRG-Version 11.0 versione pianificazione (2020/2022)

Manuale delle definizioni

Indice

Volume 1 (DRGs A01A-F98C)

Indice delle illustrazioni e delle tabelle	VI
Documenti corrispondenti al manuale delle definizioni 11.0 versione pianificazione (2020/2022)	VIII
Osservazioni preliminari	X
Elenco delle abbreviazioni	XI
Introduzione	1
1 Obiettivi	1
2 Premessa	2
3 Classificazione SwissDRG versione 11.0 versione pianificazione (2020/2022)	3
3.1 Lista dei DRG	4
3.2 Come gestire i gradi di gravità	5
4 Raggruppamento per DRG degli episodi di cura	6
4.1 Variabili per il raggruppamento	6
4.2 Verifica delle caratteristiche demografiche e cliniche	6
4.3 Attribuzione MDC	6
4.4 Elaborazione pre-MDC	7
4.5 Suddivisione per categorie MDC	7
4.6 Attribuzione al DRG di base	8
4.7 Attribuzione di CCL e PCCL	9
4.8 Assegnazione DRG	9
4.9 Diverse funzioni che influenzano il raggruppamento degli episodi di cura	9
4.10 DRG ,spazzatura' e altri DRG	9
5 Indicazioni per l'uso del manuale delle definizioni	11
5.1 Uso del manuale	11
5.2 Simboli e convenzioni	16
6 Particolarità della SwissDRG 11.0 versione pianificazione (2020/2022)	18
6.1 Validità delle classificazioni di diagnosi e procedure	18
6.2 Contrassegni di lateralità	18
6.3 Procedure OR e NonOR	19
Pre-MDC Pre-MDC (DRGs A01A-B61C)	49
MDC 01 Malattie e disturbi del sistema nervoso (DRGs B01A-B90C)	171

Volume 1 (DRGs A01A-F98C) Continuazione

MDC 02	Malattie e disturbi dell'occhio (DRGs C01Z-C86Z)	309
MDC 03	Malattie e disturbi dell'orecchio, del naso, della bocca e della gola (DRGs D01A-D87Z)	349
MDC 04	Malattie e disturbi dell'apparato respiratorio (DRGs E01A-E90C)	484
MDC 05	Malattie e disturbi del sistema cardiovascolare (DRGs F01A-F98C)	569

Volume 2 (DRGs G02A-I98Z)

MDC 06	Malattie e disturbi dell'apparato digerente (DRGs G02A-G88Z)	1
MDC 07	Malattie e disturbi dell'apparato epatobiliare e del pancreas (DRGs H01A-H87Z)	135
MDC 08	Malattie e disturbi del sistema muscoloscheletrico e tessuto connettivo (DRGs I02A-I98Z)	217

Volume 3 (DRGs J01A-P67D)

MDC 09	Malattie e disturbi della pelle, del tessuto sottocutaneo e della mammella (DRGs J01A-J87Z)	1
MDC 10	Malattie endocrine, nutrizionali e metaboliche (DRGs K03Z-K87Z)	160
MDC 11	Malattie e disturbi dell'apparato urinario (DRGs L02Z-L87Z)	220
MDC 12	Malattie e disturbi dell'apparato genitale maschile (DRGs M01Z-M86Z)	321
MDC 13	Malattie e disturbi dell'apparato genitale femminile (DRGs N01A-N86Z)	364
MDC 14	Gravidanza, parto e puerperio (DRGs O01A-O65D)	423
MDC 15	Neonati (DRGs P02A-P67D)	485
	Neonato con problemi gravi	746
	Neonato con problemi gravi multipli	782

Volume 4 (DRGs Q01Z-Z86Z)

MDC 16	Malattie del sangue, degli organi emopoietici e del sistema immunitario (DRGs Q01Z-Q86B)	1
---------------	---	---

Volume 4 (DRGs Q01Z-Z86Z)	Continuazione	
MDC 17	Neoplasie ematologiche e solide (DRGs R01A-R65C)	21
MDC 18A	HIV (DRGs S01Z-S63Z)	54
MDC 18B	Malattie infettive e parassitarie (DRGs T01A-T88Z)	82
MDC 19	Malattie e disturbi psichici (DRGs U01A-U66D)	113
MDC 20	Uso di alcool e droghe e disturbi psichici indotti da alcool e droghe (DRGs V01Z-V02D)	134
MDC 21A	Politrauma (DRGs W01A-W61C)	149
MDC 21B	Traumatismi, avvelenamenti ed effetti tossici di droghe e farmaci (DRGs X01A-X86B)	280
MDC 22	Ustioni (DRGs Y02A-Y63Z)	440
MDC 23	Fattori che influenzano lo stato di salute e altro ricorso a servizi sanitari (DRGs Z01Z-Z86Z)	472
Funzioni globali		495
	procedure OR non correlata	495
	Certe procedure OR	526
	Procedure OR- complesse	614
	Procedure complicanti	641
	Dialisi	656
	Politrauma	661
	Intervento su più localizzazioni	679
	Terapia intensiva complessa > 980 / 1104 punti risorse	730
	Riabilitazione geriatrica, da 14 giorni di trattamento	735
	Trattamento riabilitativo precoce, da 14 giorni di trattamento	739
	Terapia intensiva complessa > 392 / 552 punti risorse	743
	Procedura OR estesa in più tempi	748
	Certe procedure OR a quattro tempi	776
	Procedure complicanti pre-MDC	862
	Intervento multiviscerale	886
	Terapia a pressione negativa complessa	894
	Terapia a pressione negativa altamente complessa	969
	Costellazioni molto onerose	1044
	Ustioni gravissime	1050
	Ustioni grave	1057
	Trattamento riabilitativo precoce, da 7 giorni di trattamento	1076

Volume 4 (DRGs Q01Z-Z86Z) Continuazione

Certe procedure OR a quattro tempi	1080
Terapia a pressione negative	1107
Riabilitazione geriatrica, da 7 giorni di trattamento	1193
Riabilitazione geriatrica, da 21 giorni di trattamento	1197

Volume 5 Allegati

Allegato A	1
A Codici diagnostici/Indice MDC/DRG	1
Allegato B	165
B Codici di procedura/Indice MDC/DRG	165
Tabelle di procedure globale	596
Lista delle funzioni	597
Intervento su localizzazioni multiple	600
Allegato C	602
C CC, esclusioni di CC, CCL e calcolo di PCCL	602
C.1 Introduzione	602
C.2 Complicazioni e comorbilità	602
C.3 Grado di gravità di una complicazione o comorbilità (CCL) e grado di complessità clinica relativa al paziente (PCCL)	603
C.4 Esempi	607
Allegato D	659
D Plausibilità	659
D.1 Introduzione	659
D.2 Caratteristiche demografiche	659
D.3 Caratteristiche cliniche	660
D.4 Segnali d'avviso ed errori irreversibili	663
D.5 Stato del grouper	663
Glossario	737
Elenco delle fonti	737

Indice delle illustrazioni e delle tabelle

Volume 1 (DRGs A01A-F98C)

Figura 3.1	11.0 versione pianificazione (2020/2022): Visione d'insieme	3
Figura 5.1	Diagramma di flusso MDC in sequenza di interrogazione	12
Figura 5.2	Diagramma di flusso MDC con numeri di grado	13
Tabella 1.1	Lista dei SwissDRG	20
Tabella 1.2	Gruppi di malattie e disturbi e i MDC corrispondenti	45

Volume 5 Allegati

Figura C.1	Calcolo del PCCL per non-neonati	603
Figura C.2	Calcolo de PCCL per neonati	605
Figura C.3	Formula per il calcolo del grado di complessità clinica relativa paziente (PCCL)	606
Tabella C.1	Combinazione di valori CCL per determinare il PCCL da 1 a 6	606
Tabella D.1	Valori ammissibili per le date demografiche	659
Tabella D.2	Valori ammissibili per diagnosi e procedure	660
Tabella D.3	Tabella per verificare i le caratteristiche mediche	661
Tabella D.4	Codici dello stato del Grouper (GST)	663
Tabella D.5	Diagnosi principale non ammissibile	665
Tabella D.6a	Conflitto di età- lattante	685
Tabella D.6b	Conflitto di età - bambino in età prescolare	689
Tabella D.6c	Conflitto di età - bambino	690
Tabella D.6d	Conflitto di età - bambini e giovani	691
Tabella D.6e	Conflitto di età - post-neonatale	693
Tabella D.6f	Conflitto di età - più vecchio di un lattante	695
Tabella D.6g	Conflitto di età - Pubertà	698
Tabella D.6h	Conflitto di età - Diagnosi in età fertile	699
Tabella D.6i	Conflitto di età - Procedure in età fertile	706
Tabella D.6j	Conflitto di età - adulti	708

Volume 5 Allegati Continuazione

Tabella D.6k	Conflitto di età – adulti maturi	716
Tabella D.7a	Conflitto di sesso – Diagnosi per la donna	717
Tabella D.7b	Conflitto di sesso – Procedure per la donna	727
Tabella D.7c	Conflitto di sesso – Diagnosi per l'uomo	732
Tabella D.7d	Conflitto di sesso – procedure per l'uomo	734

Documenti corrispondenti al manuale delle definizioni 11.0 versione pianificazione (2020/2022)

I documenti corrispondenti al manuale delle definizioni sono disponibili come download sul sito della SwissDRG SA (<https://www.swissdrg.org>).

Contenuto dei documenti

I documenti contengono i componenti seguenti:

- Codice di diagnosi-/MDC-/ Indice DRG e codice di procedure-/MDC-/indice DRG (elenco indice) degli allegati A e B
- Plausibilità (elenco plausibilità) dell'allegato D
- DRG, ADRG e MDC della versione SwissDRG 11.0 (elenco titoli DRG) inclusa tabella 1.1 del volume 1
- CCs, esclusioni CC, CCL (elenco CCL) dell'allegato C, necessari per il calcolo descritto nell'allegato C (per più informazioni vedi CCREADME.TXT nell'elenco)
- File Readme.txt

Il contenuto dei componenti sono descritti nel file read-me in dettaglio.

Osservazioni preliminari

Il presente manuale descrive il sistema dei forfait per caso SwissDRG versione 11.0. Questa versione ripresenta un perfezionamento della SwissDRG versione 10.0.

Nell'ambito di una procedura di proposta annuale sono state impiegate riflessioni nel settore medico, economico e scientifico delle parti interessate in Svizzera, per sviluppare in modo mirato il sistema.

In questo manuale viene definito il sistema dei DRG che predispone alla retribuzione legata alle prestazioni con forfait per caso valido a livello nazionale ai sensi della LAMal.

Il sistema a gruppi di casi recentemente sviluppato e le relazioni di valutazione calcolate formano la base per la versione 11.0 del catalogo dei forfait per caso.

Elenco delle abbreviazioni

ADRG	DRG di base; Adjacent Diagnosis Related Group
CC	Complicazione o comorbidità; Complication or Comorbidity
CCL	Grado di gravità di una complicazione o comorbidità; Complication or comorbidity level
CHOP	Classificazione svizzera degli interventi chirurgici (traduzione e adattamento della classificazione americana ICD-9-CM, volume 3)
DMB	Durata della ventilazione assistita
DRG	Gruppi diagnostici omogenei; DiagnosisRelated Group
G-DRG	German Diagnosis Related Group
GST	Codice di stato rouper
HD	Diagnosi principale (DP)
ICD-10-OMS	Classificazione statistica internazionale delle malattie e dei problemi sanitari correlati, 10a revisione
ICD-10-GM	Classificazione statistica internazionale delle malattie e dei problemi sanitari correlati, 10a revisione, modifica tedesca
InEK	Institut für das Entgeltsystem im Krankenhaus GmbH (Istituto tedesco per il sistema tariffale ospedaliero)
LAMal	Legge sull'assicurazione malattie
MDC	Categoria diagnostica principale; Major Diagnostic Category
ND	Nebendiagnose (Diagnosi secondaria (DS))
NonOR	Non operatorio; Non-Operating Room
OPS	Operationenschlüssel - Classificazione internazionale delle procedure mediche e chirurgiche
OR	Operatorio; Operating Room
PCCL	Grado di complessità clinica relativa al paziente; Patient Clinical Complexity Level
Pre-MDC	Gruppo di diagnosi principale che precede gli MDC
SwissDRG	Swiss Diagnosis Related Group
SwissDRG AG	SwissDRG SA
VD	Durata della degenza

Introduzione

1 Obiettivi

I gruppi diagnostici omogenei (DRG) rappresentano un metodo con cui si possono suddividere in categorie e valutare gli episodi di cura ospedaliera dei pazienti. Per tenere aggiornato questo metodo, è necessario, di tanto in tanto, modificarlo. In questo modo, si può tener conto dei cambiamenti in rapporto alle esigenze della medicina.

La versione pianificazione (2020/2022) 11.0 SwissDRG rende possibile un'elaborazione dei dati del 2020, codificati con codici di diagnosi e procedure validi in quell'anno (ICD-10 GM versione 2018 e CHOP versione 2019).

I testi stampati su questo manuale nella tabella delle diagnosi e/o delle procedure sono testi brevi che rappresentano semplificazioni redazionali dei testi ufficiali di ICD-10 e CHOP. L'espressione del codice corrispondente deve essere quindi sempre verificata nei cataloghi ufficiali.

Il presente manuale descrive la classificazione del sistema SwissDRG versione 11.0 e la relativa applicazione. Viene inoltre illustrato nei dettagli il procedimento di attribuzione in MDC (Major Diagnostic Category) e in DRG effettuato dal software "grouper".

Categorie diagnostiche principali (MDC) La MDC è una categoria che si basa fundamentalmente su una ripartizione in organi o sull'eziologia della malattia associata ad una specifica specialità medica. I set di dati attribuiti alle MDC 15, 18A, 18B, 21A e 21B possono però contenere diagnosi principali appartenenti ad altre categorie. La presente versione 11.0 comprende 26 MDC.

Gruppi diagnostici omogenei (DRG) I DRG sono un sistema di classificazione dei pazienti che associa tipo e numero di casi ospedalieri all'impiego di risorse dell'ospedale in modo pertinente dal punto di vista clinico e in modo tracciabile. La versione SwissDRG 11.0 contiene 1063 DRG.

Il programma grouper è un software per l'attribuzione dei casi di cura a MDC e DRG.

2 Premessa

I DRG possono essere considerati come un numero definito di classi, basate sulle diagnosi, che si caratterizzano per profilo clinico e utilizzo delle risorse. Con l'aiuto dei DRG è possibile misurare le prestazioni ospedaliere. Essi costituiscono la base per il finanziamento, la compilazione dei bilanci e la liquidazione. Inoltre, i DRG favoriscono lo sviluppo di strategie per la regolamentazione delle entrate nell'ambito assistenziale, la parità di trattamento, l'analisi della pratica clinica e dei sistemi di codificazione nonché le analisi dei bisogni per medicinali così come per agenti terapeutici e ausili.

I DRG sono stati sviluppati per la prima volta negli anni 70 negli USA. Si intendeva stabilire se i metodi, generalmente utilizzati in ambito economico per il controllo dei costi e della qualità, potessero essere applicati anche agli ospedali. Inizialmente, si rivolse una maggiore attenzione all'identificazione e alla definizione delle differenze tra le prestazioni e la qualità dei trattamenti, ma presto si riconobbe anche il potenziale di tale sistema per la riduzione dei costi. Nel 1983, i DRG furono introdotti in un programma di Medicare negli USA come parte di un sistema di rimborsi prevedibile per le spese ospedaliere, suscitando un grande scalpore internazionale.

In Australia, la prima versione fu realizzata nel 1992 (AN-DRG versione 1.0) e rielaborata ogni anno. Questi aggiornamenti consentirono, in prima linea, di includere i cambiamenti che si verificavano nella pratica clinica e nei sistemi di codificazione. La versione 4 di AR-DRG, basata sull'ICD-10-AM, costituì il fondamento per la versione 1.0 di G-DRG. Un ampio adattamento della classificazione G-DRG alla situazione assistenziale tedesca è rappresentato dalle successive versioni di G-DRG.

SwissDRG AG ha adattato il sistema G-DRG, sviluppato in Germania, alla struttura dell'assistenza svizzera, in modo che con la versione 1.0 di SwissDRG sia a disposizione una struttura tariffale che consenta l'introduzione di un sistema uniforme per il rimborso delle prestazioni, tramite importi completamente forfettari, nell'intera Confederazione per le degenze ospedaliere nel settore stazionario della somatologia acuta nel 2012.

SwissDRG 11.0 configura un sviluppo della versione SwissDRG 1.0, 2.0, 3.0, 4.0, 5.0, 6.0, 7.0, 8.0, 9.0 e 10.0

3 Classificazione SwissDRG versione 11.0 versione pianificazione (2020/2022)

Figura 3.1 11.0 versione pianificazione (2020/2022): Visione d'insieme

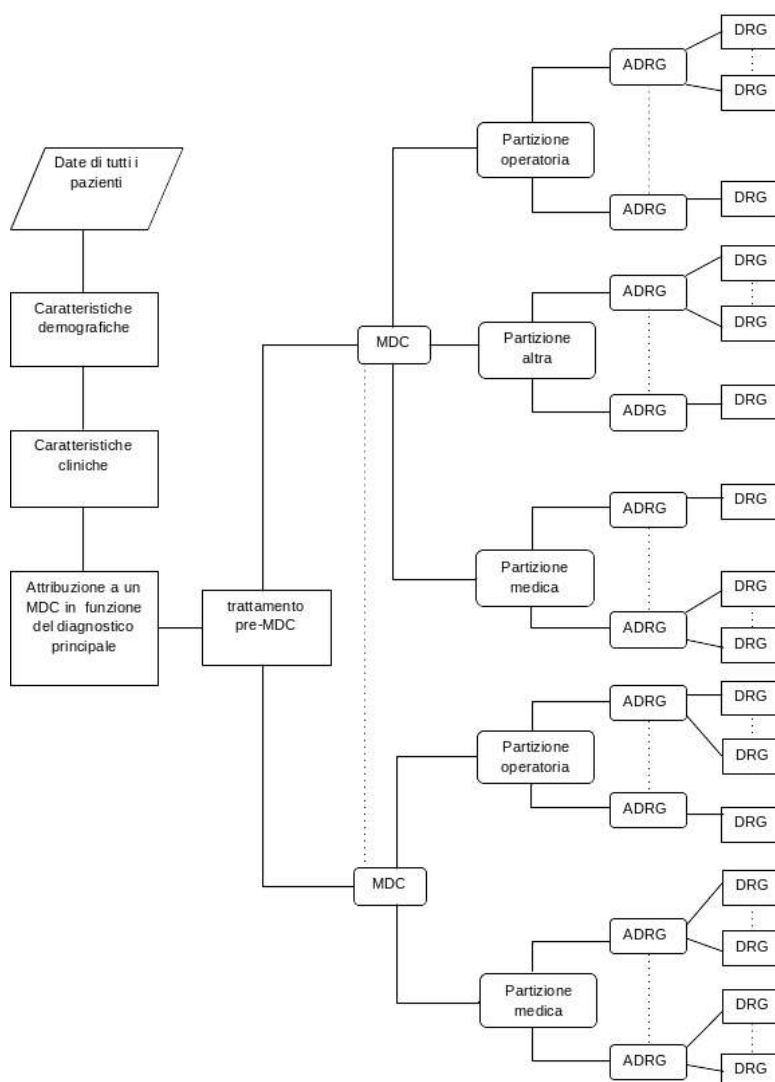

La figura 3.1 mostra la classificazione fondamentale e l'attribuzione dei DRG nel sistema SwissDRG. Il conseguente orientamento della sequenza di interrogazione dei DRG in base al relativo costo medio (per evitare il problema del rimborso ridotto per prestazioni in esubero) rende in parte necessario ordinare diverse posizioni di interrogazione su diversi DRG di un DRG di base (ADRG). Sempre per quanto riguarda il rimborso ridotto per prestazioni in esubero, si attua l'ordinamento delle singole MDC in tutte le partizioni.

3.1 Lista dei DRG

I DRG sono suddivisi in MDC e si basano fondamentalmente su gerarchie di diagnosi e procedure che vengono suddivise in categorie chirurgiche, "altre" e mediche (figura 3.1).

Partizioni chirurgiche, "altre" e mediche. Nel caso delle MDC si distinguono al massimo tre partizioni (chirurgica, "altra" e medica). L'attribuzione di un set di dati ad una partizione dipende dalla presenza o l'assenza delle corrispondenti procedure OR o NonOR. Per ulteriori dettagli a tal proposito, consultare la sezione 4.5.

Per interventi OR (OR) s'intendono interventi classificanti nell'ambito del sistema SwissDRG versione 11.0.

Per interventi nonOR (NonOR) s'intendono interventi classificanti nell'ambito di alcune MDC. Nel contesto del sistema SwissDRG versione 11.0 anche interventi definiti come interventi nonOR possono aver luogo in sala operatoria (Operating Room = OR).

Dalla lista dei DRG si deduce:

1. a quale gruppo principale (di solito una MDC) appartiene un DRG,
2. il DRG di base (e ad eccezione del caso delle MDC 05 e 08), e la partizione (chirurgica, "altra" e medica) a cui appartiene
3. la presenza o il tipo di split in riferimento al consumo di risorse.

Dal punto di vista del formato, ogni DRG è composto da quattro caratteri alfanumerici (ad es. "ADDS"), che hanno il seguente significato:

- A** si riferisce al gruppo principale cui appartiene il DRG;
- DD** indica il DRG di base nell'ambito della MDC e la partizione a cui appartiene il DRG di base;
- S** contraddistingue la suddivisione con la quale i DRG si differenziano nell'ambito di un DRG di base a seconda del consumo di risorse.

Per il primo carattere si usano varie lettere dell'alfabeto per l'indicazione del gruppo principale a cui appartiene il DRG, mentre il numero "9" è riservato all'indicazione di DRG "spazzatura" e altri DRG. [Nota: nel caso delle MDC 18 e 21 si usano le lettere A e B per distinguere tra *Malattia correlata all'HIV* (MDC 18A) e *Malattie infettive e parassitarie* (MDC 18B) oppure *Politrauma* (MDC 21A) e *Traumatismi, avvelenamenti ed effetti tossici di droghe e farmaci* (MDC 21B).] Dalle tre indicazioni DRG B16Z, Y63Z e 960Z si evince, ad es., che il primo gruppo si riferisce al sistema nervoso, il secondo alle ustioni e che il terzo è un DRG "spazzatura".

Il secondo e terzo carattere della descrizione DRG – quindi "DD" – contraddistinguono il DRG di base. I codici DRG con la stessa lettera iniziale e le stesse cifre intermedie – ad es. B69A, B69B, B69C e B69D – si riferiscono allo stesso DRG di base.

I **DRG di base (ADRG)** sono composti da uno o più DRG definiti fundamentalmente dallo stesso elenco di codici di diagnosi e procedure; nel loro ambito si distinguono per il consumo di risorse e sono suddivisi in base a diversi fattori come diagnosi/interventi complicanti, motivo della dimissione, età e/o grado di complessità clinica relativi al paziente (PCCL).

Per distinguere la partizione alla quale appartiene un determinato DRG di base sono stati impiegati tre intervalli di valori separati (chirurgica 01-39, "altra" 40-59 e medica 60-99) per la seconda e terza cifra del codice DRG. Per i DRG delle MDC 05 e 08 non è stato possibile invece rispettare questa suddivisione.

Il quarto carattere di un codice DRG, infine, serve per suddividere il peso relativo dei DRG nel contesto di un DRG di base in rapporto al consumo di risorse. In questo caso, si può scegliere nell'ambito del DRG di base uno dei valori della seguente scala gerarchica:

A	massimo consumo di risorse
B	2° consumo di risorse in ordine di importanza
C	3° consumo di risorse in ordine di importanza
...	...
Z	nessuna suddivisione

L'importanza di questa caratteristica di suddivisione si deduce dalle espressioni con cui sono designati i DRG. Quindi ad esempio i quattro DRG tratti dal sesto DRG di base della partizione medica della MDC 05 sono designati nel modo seguente:

F67A	<i>Ipertensione con CC gravi</i>
F67B	<i>Ipertensione arteriosa</i>

In linea generale, sia i DRG tratti da un DRG di base che i DRG di base con categoria chirurgica e "altra" sono ordinati gerarchicamente in base all'impiego di risorse. L'ordinamento gerarchico completo si trova nei diagrammi di logica decisionale. Invece per MDC si trova una sequenza numerica per agevolare la ricerca sistematica dei DRG, che però non rispecchia la gerarchia d'impiego delle risorse.

Al termine dell'introduzione si trova un elenco completo dei DRG contenente anche informazioni dettagliate sulle relative MDC e la loro partizione (Tabella 1.1).

3.2 Come gestire i gradi di gravità

In linea generale, sia i DRG tratti da un DRG di base che i DRG di base con categoria chirurgica e "altra" sono ordinati gerarchicamente in base all'impiego di risorse. L'ordinamento gerarchico completo si trova nei diagrammi di logica decisionale. Invece per MDC si trova una sequenza numerica per agevolare la ricerca sistematica dei DRG, che però non rispecchia la gerarchia d'impiego delle risorse.

Al termine dell'introduzione si trova un elenco completo dei DRG contenente anche informazioni dettagliate sulle relative MDC e la loro partizione.

4 Raggruppamento per DRG degli episodi di cura

4.1 Variabili per il raggruppamento

Il software DRG grouper lavora con i seguenti dati: diagnosi, procedure, sesso, età, modalità di ricovero, modalità di dimissione, durata della degenza, giorni di congedo, peso al momento del ricovero, durata di degenza (stato della durata: una giornata di ricovero) e durata della ventilazione assistita.

Il grouper compie i processi seguenti nella successione indicata:

- verifica delle caratteristiche demografiche e cliniche
- attribuzione MDC
- elaborazione pre-MDC
- determinazione della partizione (chirurgica, "altra" o medica)
- assegnazione al DRG di base
- attribuzione di CCL e PCCL
- assegnazione DRG

4.2 Verifica delle caratteristiche demografiche e cliniche

Prima dell'attribuzione della MDC, il grouper verifica, sulla base delle caratteristiche demografiche e cliniche, la validità delle variabili utilizzate per il raggruppamento. Le caratteristiche demografiche che vengono controllate sono: età, sesso, peso al momento del ricovero, durata della degenza, stato della durata di degenza di una giornata, durata della ventilazione assistita, modalità di ricovero e modalità di dimissione.

Il controllo di plausibilità delle caratteristiche cliniche serve per verificare tutti i codici delle diagnosi e delle procedure in relazione alle classificazioni ICD-10-GM e CHOP e in rapporto all'età e al sesso dei pazienti. Viene controllata anche la diagnosi principale per assicurarsi che questa sia effettivamente consentita come diagnosi principale e che non si tratti né di un codice relativo alla manifestazione né di un codice per descrivere una causa esterna di traumi e/o causa di avvelenamenti (vedere sezioni V, W, X e Y dell'ICD-10-GM).

Per ulteriori informazioni sulle diagnosi consentite e sui codici utilizzati per il controllo di plausibilità delle caratteristiche cliniche, consultare l'allegato D.

Sia per le caratteristiche demografiche che per quelle cliniche, se il programma trova informazioni non valide, vengono generati dei segnali di avviso ("flag"). In alcuni casi – ad es. in caso di età non valida, diagnosi principale non consentita oppure diagnosi principale in conflitto con il sesso del paziente – il caso viene contrassegnato come errore ("fatal flag") e il set di dati corrispondente viene assegnato ad uno dei tre DRG 960Z, 961Z e 963Z.

4.3 Attribuzione MDC

La seconda funzione del grouper è quella di associare ogni episodio di cura ad una MDC. Anche se tale assegnazione avviene generalmente sulla base della diagnosi principale, ci sono eccezioni per le quali

l'attribuzione della MDC di un episodio di cura viene modificata durante l'elaborazione pre-MDC.

Non sempre c'è una relazione strutturata tra i blocchi di codici diagnostici dell'ICD-10-GM e la tabella dei codici diagnostici in base alle quali ha luogo l'attribuzione delle MDC. Pertanto, ad esempio, i codici nel blocco diagnostico D10-D36 Neoformazioni benigne sono suddivisi in 15 diverse MDC (Tabella 1.2).

Se un episodio di cura non può essere attribuito a nessuna MDC, viene associata la "MDC numero 00" e l'evento viene ordinato come DRG 960Z Non raggruppabile. [Nota: non tutti gli episodi di cura del DRG 960Z devono per forza presentare questo numero MDC. Così, ad esempio, alcuni episodi di cura assegnati per la diagnosi principale alle MDC 12, 13 o 14 possono essere talvolta contrassegnati con un flag fatale in considerazione delle caratteristiche cliniche e attribuiti al DRG 960Z pur mantenendo l'attribuzione MDC originaria].

4.4 Elaborazione pre-MDC

L'elaborazione pre-MDC ha due funzioni. Prima di tutto vengono individuati i DRG onerosi contenuti nella categoria "pre-MDC". Secondariamente il programma modifica l'attribuzione MDC nei casi in cui non è possibile definire una MDC esclusivamente sulla base della diagnosi principale. Questo è il caso delle MDC 15 *Neonati*, MDC 18A *HIV* e MDC 21A *Politrauma*.

Per ogni set di dati vengono verificati, ad esempio, i seguenti punti. Se la risposta è "sì", il grouper assegna il set di dati in questione ad uno dei DRG della categoria pre-MDC oppure modifica l'attribuzione MDC:

- Nel contesto di questo episodio di cura è stato effettuato un trapianto di fegato, polmoni, midollo osseo, pancreas, reni, intestino o cuore oppure una trasfusione di cellule staminali?
- È stata effettuata la ventilazione assistita prolungata?
- È stata effettuata la riabilitazione precoce di un paziente in coma vigile?
- È stata diagnosticata una malattia determinata acuta o una lesione del midollo spinale?
- È stata diagnosticata insufficienza e rigetto di un organo trapiantato o di cellule emopoietiche trapiantate?
- È stato effettuato il prelievo di cellule staminali da donatore autologo?
- Sono stati trattati traumatismi significativi in più parti del corpo?
- Il paziente aveva meno di 28 giorni (neonato) o meno di un anno d'età con un peso al momento del ricovero inferiore ai 2.500 grammi?
- È presente una malattia associata all'HIV?

La sequenza di questa elaborazione pre-MDC viene visualizzata più avanti nel manuale nel primo dei diagrammi di flusso MDC.

4.5 Suddivisione per categorie MDC

L'attribuzione di un episodio di cura ad una partizione chirurgica, "altra" o medica nell'ambito di una MDC dipende principalmente dalla presenza o dall'assenza di interventi. In linea generale vale quanto segue:

- Per assegnare un episodio di cura ad una partizione chirurgica, è necessaria la presenza di almeno una procedura OR.

- Un episodio di cura viene assegnato ad una categoria "altra" se non è stata effettuata nessuna procedura OR ma è stata realizzata almeno una procedura NonOR significativa per la MDC.

Se nel contesto di un episodio di cura non è stata attuata nessuna procedura OR, né una procedura NonOR localizzata significativa, questo viene attribuito alla partizione medica del MDC.

Non tutte le MDC presentano però tutte e tre le categorie.

L'appendice B include un elenco dettagliato di tutte le procedure OR e NonOR contenute nel sistema SwissDRG versione 11.0. In alcune MDC sono stati ordinati i DRG della categoria medica tra i DRG dell'"altra"; parimenti per la categoria chirurgica, in modo tale che nel caso singolo, a seconda della posizione d'interrogazione, si possa ottenere un DRG di categoria medica nonostante la presenza di una procedura OR.

4.6 Attribuzione al DRG di base

Gli episodi di cura vengono attribuiti a un DRG di base principalmente in rapporto ai codici di diagnosi e di procedura registrati. I DRG di base nella partizione chirurgica e nella categoria "altra" vengono scorsi in successione gerarchica (v. diagrammi di flusso MDC). Solitamente la loro disposizione è gestita in base al consumo di risorse in ordine decrescente. Nelle partizioni mediche questa suddivisione gerarchica non ha normalmente nessun effetto, perché gli elenchi delle diagnosi si escludono reciprocamente.

Se ad esempio si osservano tre set di dati nei quali è stato registrato come codice di diagnosi principale per la MDC 06 C20 *Tumore maligno del retto*. Si suppone che questi set di dati siano identici fino alla presenza/assenza di procedure OR e NonOR e che la durata della degenza sia superiore alle due giornate di ricovero. Se il primo set di dati contiene il codice 48.49 per la procedura OR *Resezione del retto con pull-through, altro*, questo viene attribuito al DRG G16Z *Resezione rettale complessa o eviscerazione pelvica o interventi per neoplasia maligna o radioterapia con intervento addominale maggiore*. Se però il secondo set di dati contiene la procedura NonOR 45.41.15 *Polipectomia endoscopica dell'intestino crasso* questo viene assegnato (purché il caso presenti un PCCL > 2) al DRG di base G48 *Colonscopia con CC gravi o intervento complicante o età < 16 anni, con diagnosi complicante*. Se il terzo set di dati non contiene né una procedura OR né una procedura NonOR locale significativa, viene assegnato al DRG di base G60 *Neoplasia maligna dell'apparato digerente*, DRG di base della partizione medica della MDC 06.

Se la diagnosi principale del primo e del secondo set di dati venisse cambiata in I20.9 *Angina pectoris non specificata* (diagnosi principale corrispondente alla MDC 05), il primo set di dati sarebbe attribuito al DRG di base 901 *Procedura OR estesa non correlata con la diagnosi principale* mentre il secondo sarebbe assegnato al DRG di base medico F66 *Arteriosclerosi coronarica, aritmie cardiache, angina pectoris*. Il motivo è da vedere nel fatto che la procedura 48.49 *Resezione del retto con pull-through, altro* non compare in nessuno degli elenchi con procedure OR che definiscono DRG chirurgici della MDC 05 e che nessuno dei DRG di base nella partizione "altra" della MDC 05 contiene per definizione la procedura 45.41.15 *Polipectomia endoscopica dell'intestino crasso*.

Nella versione 11.0 per poter registrare nel sistema SwissDRG interventi eseguiti in tempi diversi, per il raggruppamento viene utilizzata per la prima volta anche la data delle procedure.

4.7 Attribuzione di CCL e PCCL

Ad ogni diagnosi viene assegnato un valore CCL. Successivamente ad ogni set di dati viene associato un valore PCCL, ovvero una misura dell'effetto cumulativo delle CC di un episodio di cura. Per ulteriori informazioni sui criteri con cui CCL e PCCL vengono correlati con un set di dati, consultare l'allegato C e i documenti sul sito.

4.8 Assegnazione DRG

I DRG nell'ambito di un DRG di base si distinguono per l'impiego di risorse e sono suddivisi in relazione ai fattori PCCL, età, durata della degenza, ventilazione assistita, modalità di ricovero, modalità di dimissione, diagnosi principale, diagnosi secondaria o interventi.

4.9 Diverse funzioni che influenzano il raggruppamento degli episodi di cura

Nel sistema SwissDRG versione 11.0 ci sono speciali "funzioni". Si tratta di definizioni logiche che generalmente vengono utilizzate in più punti dell'algoritmo del DRG, spesso in più MDC. Ulteriori informazioni (logica, tabella di codici) su due di queste funzioni – [Neonato con problemi gravi] e [Neonato con problemi gravi multipli] – si trovano nel volume 3, al termine delle definizioni dei DRG per la MDC 15. Per tutte le altre funzioni (le "funzioni globali") queste informazioni si trovano alla fine del volume 4. Un elenco che mostra in quale punto si trovano le diverse funzioni per MDC e DRG, è disponibile nella "Descrizione generale delle funzioni" del volume 5 alla fine dell'allegato B.

4.10 DRG ,spazzatura' e altri DRG

I set di dati che contengono informazioni anomale dal punto di vista clinico o non valide nella versione 11.0 del sistema SwissDRG vengono assegnati ad uno dei 9 DRG "spazzatura" o ad altro DRG:

- 901A** *Procedura OR estesa non correlata con la diagnosi principale con procedure complicanti o radioterapia*
- 901B** *Procedura OR estesa non correlata con la diagnosi principale con procedura OR complessa*
- 901C** *Procedura OR estesa non correlata con la diagnosi principale con altro intervento al capo e alla colonna vertebrale o età < 1 anno*
- 901D** *Procedura OR estesa non correlata con la diagnosi principale*
- 902Z** *Procedura OR non estesa non correlata con la diagnosi principale*
- 960Z** *Non attribuibile a un DRG*
- 961Z** *Diagnosi principale inammissibile*
- 962Z** *Codifica inammissibile di un parto cesareo*
- 963Z** *Diagnosi neonatale incompatibile con età o peso*

Tali DRG “spazzatura” e altri DRG sono suddivisi in tre gruppi:

- Gruppo 1** 901A-901D e 902Z sono attribuiti laddove nessuna delle procedure OR presenta collegamenti con la MDC della diagnosi principale del paziente.
- Gruppo 2** 961Z, 962Z e 963Z sono attribuiti se un episodio di cura non può essere associato a nessun DRG coerente dal punto di vista clinico a causa della diagnosi principale (se, ad esempio, viene assegnato come diagnosi principale un codice dell'ICD-10-GM, che nel sistema SwissDRG non è consentito come diagnosi principale).
- Gruppo 3** 960Z é attribuito se la diagnosi principale non è valida oppure mancano informazioni importanti oppure queste non sono corrette.

Fondamentalmente il gruppo 1 ha a che fare con il metodo di classificazione, il gruppo 2 con le norme di codifica e il gruppo 3 con la qualità della codifica.

5 Indicazioni per l'uso del manuale delle definizioni

5.1 Uso del manuale

L'obiettivo principale del manuale è quello di spiegare in che modo il software grouper attribuisce i DRG. Inoltre, è necessario illustrare il motivo per cui set di dati vengono associati a determinati DRG. Successivamente è opportuno offrire assistenza per l'identificazione delle probabili attribuzioni DRG per i singoli set di dati. Il manuale non intende tuttavia sostituire il software grouper. Di seguito vengono descritte sette importanti operazioni che è necessario eseguire in alcuni casi per l'assegnazione di un episodio di cura ad un determinato DRG.

Gli esempi e le figure elencati nel manuale servono a visualizzare il funzionamento del grouper e del manuale di definizione. Per ragioni tecniche non possono essere adeguati ogni volta e di conseguenza non corrispondono sempre alla versione attuale in vigore.

Fase 1: Utilizzo dell'allegato A

Stabilire la diagnosi principale per il set di dati e individuare, sulla base dei rimandi dell'allegato A, la MDC e i possibili DRG. Eventualmente possono essere elencati DRG di più MDC. In questo caso in questa fase per il momento bisognerebbe ignorare le seguenti specifiche MDC e DRG:

- la sezione *HIV* della MDC 18A (ovvero DRG che iniziano con la lettera "S");
- la sezione *Politrauma* della MDC 21A (ovvero DRG che iniziano con la lettera "W");
- Casi in cui la diagnosi definisce nei dettagli un DRG della partizione chirurgico o "altro" di un MDC

Fase 2: Utilizzo del diagramma di flusso pre-MDC

Controllare il set di dati sulla base del diagramma di flusso pre-MDC per stabilire se questo soddisfi i criteri del DRG per l'attribuzione logica ad uno dei seguenti gruppi:

- DRG onerosi nella categoria Prä-MDC;
- Neonatii (MDC 15);
- *HIV* (MDC 18A);
- *Politrauma* (MDC 21A);
- *Malattie e traumatismi acuti specifici del midollo spinale, più di un giorno di degenza* (DRG di base B61);
- Impianto o sostituzione del generatore del defibrillatore (MDC 05);
- Diagnosi di sindrome con epilessie complicate (MDC 01);
- Tubercolosi acuta senza procedura OR, durata della degenza > 14 giorni (MDC 04).

Fase 3: Utilizzo dell'allegato B

Se il set di dati contiene uno o più codici di procedura, stabilire sulla base dei rimandi dell'Allegato B se questi codici sono elencati per la definizione del DRG come procedure OR o come procedure NonOR. In questo caso, confrontare i DRG indicati con la MDC individuata nelle prime due fasi della procedura e stabilire se ci sono corrispondenze. Se nessuna delle procedure corrisponde, ma è presente almeno una procedura OR, il set di dati viene attribuito ad uno degli altri DRG del gruppo 1 (DRG di base 901 e 902).

Fase 4: Utilizzo dei diagrammi di flusso e delle definizioni accompagnatorie dei DRG di base

Se un episodio di cura presenta più procedure "rilevanti", individuare sulla base del diagramma di flusso corrispondente e delle definizioni accompagnatorie dei DRG di base, quale delle procedure è più importante nella gerarchia chirurgica per la MDC. Tenere presente che una determinata procedura può essere rilevante per il raggruppamento anche in più DRG di una stessa MDC, eventualmente sulla base della sequenza di interrogazione, tuttavia può ottenere solo un DRG.

Verificare, inoltre, sulla base del diagramma di flusso e delle definizioni accompagnatorie dei DRG di base, se il set di dati soddisfa i criteri per i DRG di base che non sono definiti con i codici di diagnosi o procedure e che sono elencati in determinate MDC completamente in alto, ad es.:

- i DRGs P60A-P60C nella MDC 15;
- i DRGs R65A-R65C nella MDC 17;
- i DRG S62Z nella sezione *HIV* della MDC 18A;
- i DRGs U60A-U60B nella MDC 19;
- i DRG W60A-W60B nella sezione *Politrauma* della MDC 21A;
- i DRG Y63Z nella MDC 22.

Fase 5: Utilizzo dei diagrammi di flusso e delle definizioni accompagnatorie dei DRG

Se il codice della diagnosi e/o della procedura indica che il set di dati potrebbe essere assegnato ad una serie di DRG di un DRG di base, è necessario stabilire, sulla base del diagramma di flusso MDC e delle definizioni DRG, in base a quali criteri – ad es. PCCL e età – è stato suddiviso il DRG di base. In questo caso, bisogna considerare la sequenza d'interrogazione riconoscibile sulla base del numero di grado.

L'ordinamento dei DRG in base ai costi decrescenti comporta che i DRG di una stessa base non devono più essere necessariamente consecutivi nella sequenza di interrogazione. L'esempio dei DRG S62Z significa che il DRG S63A viene interrogato prima del DRG S62Z in considerazione dei costi, mentre il DRG S63B viene interrogato dopo i DRG S01Z sempre in considerazione dei costi.

Nel caso di MDC estese ne consegue che non sono più ben visibili i diagrammi di flusso MDC in sequenza di interrogazione, come da figura 5.1, i DRG e la relativa appartenenza al DRG di base. Questo vale in particolar modo per i DRG splittati in maniera complessa.

Figura 5.1 Diagramma di flusso MDC in sequenza di interrogazione

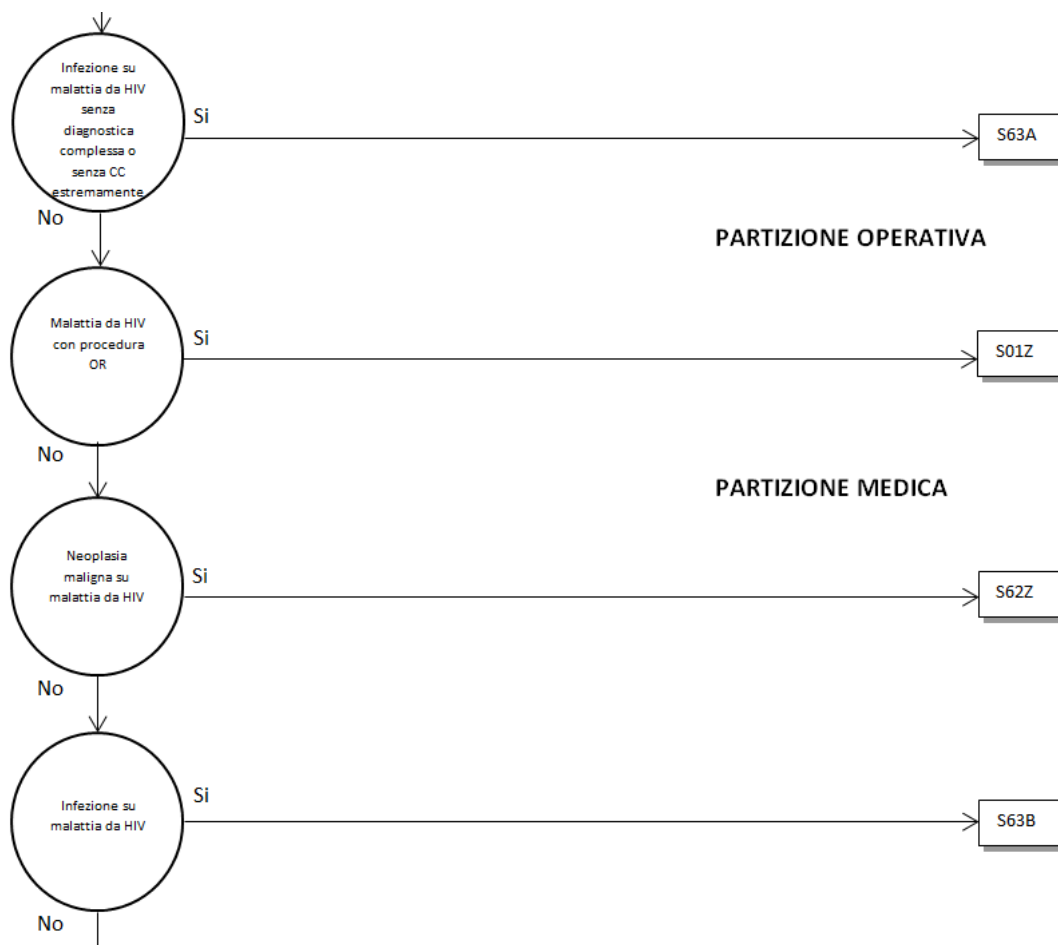

Pertanto, la visualizzazione nel diagramma di flusso – mantenendo il conseguente ordinamento gerarchico – è orientata ai DRG di base. L'effettiva posizione di interrogazione di un DRG nell'algoritmo del grouper di questa MDC si trova come numero a destra di fianco al simbolo DRG (v. figura 5.2).

Figura 5.2 Diagramma di flusso MDC con numeri di grado

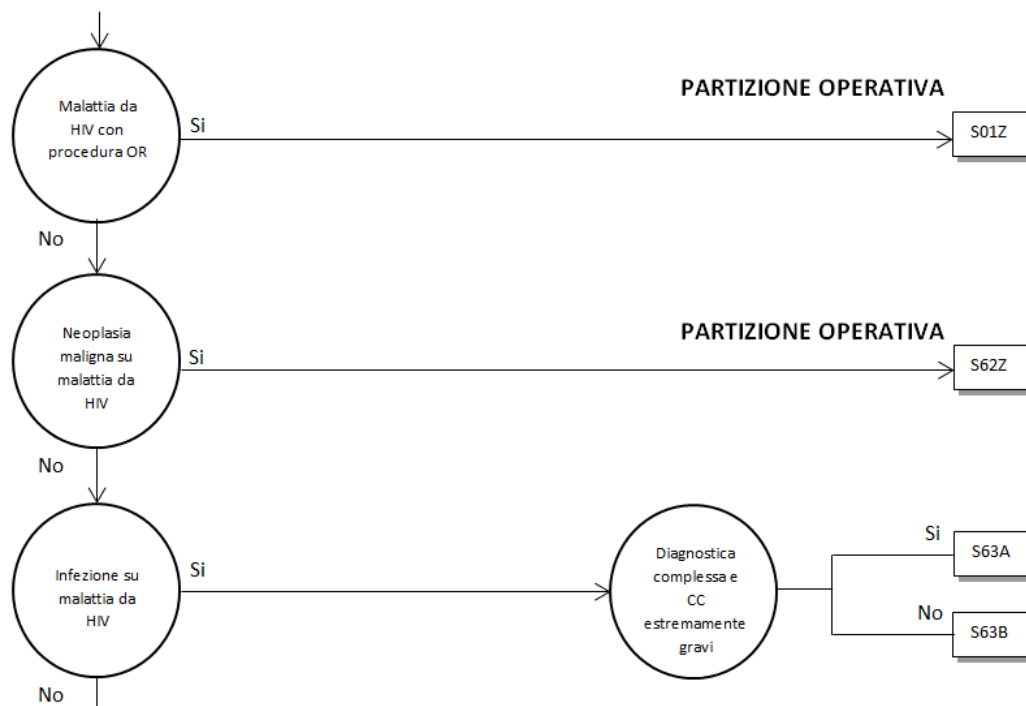

I diagrammi di flusso rappresentati nelle figure 5.1 e 5.2 sono identici dal punto di vista del contenuto. Non esiste nessuna differenza dal punto di vista della logica.

Fase 6: Utilizzo dell'allegato C

Individuate le CC e i CCL sulla base dell'allegato C e dei dati sui documenti corrispondenti e calcolate il PCCL.

Fase 7: Assegnazione dei DRG

Esempi di utilizzo del presente manuale per l'assegnazione di un episodio di cura ad un DRG







Prendiamo per esempio un paziente con la diagnosi principale K52.1 *Gastroenterite e colite tossiche* senza diagnosi secondarie né procedure. Le possibili MDC e DRG elencati in questo caso nell'allegato A sono: G71A, G71B e G71C in MDC 06, S61Z e S62Z in MDC 18A e le funzioni [Neonato con problemi gravi] e [Neonato con problemi gravi multipli] in MDC 15. Se si escludono i DRG HIV e i DRG non medici, nella fase 1 vengono individuati come MDC e possibili DRG la MDC 06 e DRG di base G71. Nella fase 2 l'assegnazione del set di dati alla MDC 06 non viene modificata. Le fasi 3 e 4 in questo caso non sono rilevanti perché il set di dati non contiene procedure e la MDC non è 15, 18, 19, 21A o 22. Nella fase 5 risulta che il DRG di base G71 non contiene gradi di gravità e quindi anche la fase 6 non è rilevante. Il set di dati viene assegnato al DRG di base G71.

Un altro esempio è un paziente ricoverato con la stessa diagnosi principale K52.1 *Gastroenterite e colite tossiche* e la diagnosi secondaria B24 *Malattia da virus dell'immunodeficienza umana [HIV] non specificata*, senza procedure. Come prima, nella fase 1 vengono individuati la MDC e i possibili DRG (DRG di base G71). Nella fase 2 viene modificata l'assegnazione del set di dati dalla MDC 06 nella sezione HIV alla MDC 18A e al DRG di base S62. La fase 3 viene saltata perché il set di dati non contiene procedure. Anche la fase 4 non è rilevante perché nel set di dati non sono annotate procedure e non si è trattato di un caso di trattamento con la durata di degenza una giornata di ricovero (vedere diagramma di flusso HIV). Nella fase 5 si stabilisce che il DRG di base S62 non è ulteriormente suddiviso. In seguito il caso viene attribuito al DRG S62Z.

Consideriamo come ultimo esempio un paziente con diagnosi principale K52.1 *Gastroenterite e colite tossiche* e con le procedure 45.26 *Biopsia dell'intestino crasso a cielo aperto* e 45.41.31 *Asportazione locale di lesione o tessuto dell'intestino crasso, chirurgica a cielo aperto*, sede non specificata ma con le diagnosi secondarie B18.2 *Epatite virale cronica C* e I70.24 *Aterosclerosi delle arterie degli arti: bacino-gamba, con ulcera*. Nella fase 1, verrebbero individuati la MDC e i possibili DRG come DRG di base G71. Nella fase 2 non verrebbe modificata l'assegnazione del set di dati alla MDC 06. In questo caso, nella fase 3 si determinerebbe che il codice 45.26 nelle DRG G04A e G04B, G38A, G38B viene elencato come procedura OR mentre il codice 45.41.31 è assegnato come procedura OR ad una serie di DRG di diverse MDC. Al punto 4, si determinerebbe che il record è ora assegnato al DRG G04B. Le diagnosi secondarie I70.24 e B18.2 presentano nel DRG di base G04 valori CCL di 3 e 2. Il calcolo del PCCL produce un valore di 3 (v. allegato C e documenti corrispondenti).

5.2 Simboli e convenzioni

Simboli nei diagrammi MDC

	Un cerchio indica che viene presa una decisione.
	Questa lancetta indica che il diagramma di flusso continua su un altro lato
	Un rettangolo indica un DRG.
	Questo simbolo fa riferimento all'attribuzione MDC
	Questa lancetta rimanda alla MDC successiva
	Questo simbolo indica una condizione che si verifica.
	Questo simbolo indica una condizione che non si verifica.

Annotationi

- ‡ La doppia croce serve per contraddistinguere una procedura NonOR.
- ↔ La doppia freccia serve per contraddistinguere una procedura con indicazione del lato (D, S, B).

Campi di testo

DRG di base sono contrassegnati con campi di testo evidenziati in nero, i DRG con campi di testo con bordo nero. Questo significa:

ADRG B69

Fa riferimento al DRG di base B69 *Ischemia cerebrale transitoria (TIA) ed occlusione di vasi extracranici*

DRG B69A

Fa riferimento al DRG B69A *Ischemia cerebrale transitoria (TIA) ed occlusione di vasi extracranici con trattamento neurologico complesso del colpo apoplettico acuto > 72 ore o trattamento neurologico complesso con CC estremamente gravi*

Tabelle utilizzate per le definizioni DRG

In questo manuale, tutti i DRG sono definiti sulla base di codici diagnostici, ma per la definizione di alcuni DRG viene impiegata una combinazione di codici diagnostici e codici di procedura OR/NonOR. Sotto ogni DRG di base si trova una descrizione della logica impiegata nell'assegnazione del DRG di base agli episodi di cura. In alcune di queste definizioni logiche si rimanda alle tabelle. Spesso nella logica si trovano espressioni complesse booleane nelle quali diverse condizioni sono collegate da una "e" oppure una "o". In questo caso vale la regola generale che la connessione "e" genera un legame più forte della "o". Se non si rispettasse la regola, lo si indica tra parentesi.

6 Particolarità della SwissDRG 11.0 versione pianificazione (2020/2022)

6.1 Validità delle classificazioni di diagnosi e procedure

Nelle prime versioni del sistema SwissDRG (dalla 0.0 alla 0.2) erano contemporaneamente valide diverse versioni della CHOP. Per esempio, nella versione 0.2 SwissDRG erano riconosciute valide le versioni dalla 8 alla 11 della CHOP. Questa caratteristica aveva il vantaggio che con una versione sola del grouper si potevano analizzare i dati dell'anno precedente, e nel manuale risultavano visibili gli sviluppi della CHOP per gli anni successivi. Per un sistema DRG che dovrà trovare utilizzo come sistema di rimborso è necessario tuttavia definire precisamente tutti i codici consentiti, che dovranno corrispondere esattamente ai codici terminali consentiti nell'anno di utilizzo. La possibilità di indicare codici superati o non terminali peggiora la qualità dei dati e limita la confrontabilità dei casi diversamente codificati.

A partire dalla versione 0.3 SwissDRG saranno quindi valide sempre e solo le classificazioni di diagnosi e procedure di un anno. Per la presente SwissDRG-Version 11.0 versione pianificazione(2020/2022) si tratta dei codici dell'anno 2019, come di seguito indicato.

Diagnosi	Versione 2018 dell'ICD-10 OMS (International classification of Diseases, versione OMS).
Procedure	Versione 2020 (CHOP 2020) della Classificazione Svizzera degli Interventi Chirurgici (CHOP).

E' da notare che la nomenclatura delle versioni della CHOP è stata cambiata. Nel 2009 la versione 11 della CHOP era valida („CHOP 11“), nel 2010 non e' stata fatta una revisione della CHOP. La versione valida dal 2011 invece di un numero di versione porta l'anno della validità (CHOP 2011 per 2011). Dunque CHOP 11[2009] e CHOP 2011 [2011] sono delle versioni differenti!

Le versioni di SwissDRG 11.0 sono utilizzate per elaborare i dati di diversi anni. Sono denominati rispettivamente "versione catalogo (2019/2022)", "versione di pianificazione (2020/2022)", "versione di pianificazione (2021/2022)" e "versione tariffazione (2022/2022)". Queste versioni saranno diverse rispetto ai codici validi, ma non rispetto ad altre caratteristiche dell'algoritmo DRG (come l'ordinamento, il numero di DRG, o simili).

Questo manuale presenta quindi l'algoritmo di SwissDRG versione 11.0 basato sui codici validi nel 2020. Poiché questa versione è concepita a fini di pianificazione sulla base dei dati degli ospedali svizzeri dell'anno 2020, viene anche chiamata "versione pianificazione (2020/2022)".

6.2 Contrassegni di lateralità

Nella Classificazione svizzera per gli interventi chirurgici CHOP a partire dalla versione 11.0 (2009) si può indicare la lateralità per le procedure sugli organi o le parti del corpo pari (occhi, orecchie, reni, arti, ecc.) Tuttavia al momento non si è stabilito con chiarezza per quali codici la si possa/debba indicare. Nell'attuale SwissDRG versione 11.0 l'indicazione della lateralità è quindi in linea di principio

consentita per tutti i codici CHOP. Di conseguenza possono essere contrassegnati con una doppia freccia (↔) anche le procedure che non vengono effettuate su organi pari.

6.3 Procedure OR e NonOR

Il sistema SwissDRG distingue procedure OR e NonOR. Le procedure OR (OR = Operating Room) nel sistema SwissDRG sono sempre interventi significativi (rilevanti per il raggruppamento), dal momento che nelle logiche DRG vengono impiegate tutte le procedure OR (ad es. nel caso del DRG di base 901).

Per procedure nonOR s'intendono interventi significativi nell'ambito di alcune MDC. Anche interventi definiti come procedure NonOR possono aver luogo in sala operatoria (Operating Room = OR). La doppia croce (‡) serve per contraddistinguere una procedura NonOR.

Tabella 1.1 Lista dei SwissDRG

Pre-MDC Pre-MDC

DRG	Part.	Definizione
A01A	O	Trapianto di fegato con respirazione assistita > 59 ore o con rigetto del trapianto o con altro trapianto d'organo specifico, età < 16 anni
A01B	O	Trapianto di fegato, età > 15 anni
A02Z	O	Trapianto di rene e pancreas o intestino
A04A	O	Trapianto di midollo osseo o trasfusione di cellule staminali, allogeneico, età < 18 anni o con trattamento complesso per agenti patogeni multiresistenti da 14 giorni di trattamento o terapia intensiva complessa > 360 punti risorse o con CC gravissime
A04B	O	Trapianto di midollo osseo o trasfusione di cellule staminali, allogeneico, età > 17 anni
A05A	O	Trapianto di cuore o di polmone o separazione di gemelli siamesi con respirazione assistita > 179 ore o trapianto di rene, età < 18 anni, o procedura specifica con respirazione assistita > 95 o < 500 ore o terapia intensiva complessa > 196/552 punti risorse
A05B	O	Trapianto di cuore o di polmone o separazione di gemelli siamesi, età > 17 anni
A06A	O	Respirazione assistita > 1499 ore o terapia intensiva complessa/trattamento complesso IMC > 5880/5520 punti risorse o riabilitazione neurologica precoce da 70 giorni di trattamento o impianto di una pompa cardiaca, trapianto di fegato, polmone, cuore, trasfusione di cellule staminali o separazione di gemelli siamesi, e costellazioni altamente impegnative o età < 16 anni
A06B	O	Respirazione assistita > 1499 ore o terapia intensiva complessa/trattamento complesso IMC > 5880/5520 punti risorse o riabilitazione neurologica precoce da 70 giorni di trattamento o impianto di una pompa cardiaca, trapianto di fegato, polmone, cuore, trasfusione di cellule staminali o separazione di gemelli siamesi, età > 15 anni
A06C	O	Respirazione assistita > 999 ore o > 499 ore con intervento chirurgico altamente impegnativo ed età < 16 anni o costellazioni specifiche complesse o terapia intensiva complessa/trattamento complesso IMC > 4410/4600 punti risorse o terapia intensiva complessa specifica con punti per trattamento complesso IMC
A07A	O	Respirazione assistita > 499 ore con procedura OR complessa o politrauma o terapia a pressione negativa complessa, con intervento altamente complesso o terapia intensiva complessa > 2940/3680 punti risorse o riabilitazione neurologica precoce da 7 giorni di trattamento
A07B	O	Respirazione assistita > 499 ore con procedura OR complessa o politrauma o terapia a pressione negativa complessa, o età < 16 anni o terapia intensiva complessa > 1764/2484 punti risorse con CC gravissime
A07C	O	Respirazione assistita > 499 ore o altre costellazioni impegnative, età > 15 anni
A11A	O	Respirazione assistita > 249 ore con costellazioni complesse, o respirazione assistita > 95 ore con costellazioni specifiche altamente complesse, o età < 16 anni o con CC gravissime, o costellazioni altamente impegnative, o procedure OR impegnative con età < 16 anni
A11B	O	Respirazione assistita > 249 ore con costellazioni complesse, o respirazione assistita > 95 ore con costellazioni specifiche complesse o ustioni gravissime, età > 15 anni o con CC gravi
A11C	O	Respirazione assistita > 249 ore con procedure impegnative, o respirazione assistita < 95 ore con costellazioni specifiche o procedure complicanti, o età < 6 anni, o terapia intensiva complessa > 1470/1656 punti risorse con diagnosi aggravante
A11D	O	Respirazione assistita > 249 ore o respirazione assistita > 95 ore con costellazioni specifiche, età > 5 anni
A15A	O	Trapianto di midollo osseo o trasfusione di cellule staminali, autologo, età < 18 anni o con terapia intensiva complessa > 360 punti risorse o intervento multiplo o con CC gravissime
A15B	O	Trapianto di midollo osseo o trasfusione di cellule staminali, autologo, con chemioterapia di complessità elevata e costellazione impegnativa, età > 17 anni
A15C	O	Trapianto di midollo osseo o trasfusione di cellule staminali, autologo, età > 17 anni
A16Z	O	Trapianto di cellule di Langerhans
A17A	O	Trapianto di rene con insufficienza postoperatoria dell'organo trapiantato o età < 18 anni o trapianto ABO-incompatibile o con CC gravissime
A17B	O	Trapianto di rene, età > 17 anni
A36A	O	Terapia intensiva complessa > 980/1104 punti risorse per malattie e disturbi specifici, o procedura OR complessa, o più di 8 sedute di irradiazione, o con CC gravissime
A36B	O	Terapia intensiva complessa > 392/552 punti risorse e < 981/1105 punti risorse per malattie e disturbi specifici
A42A	A	Prelievo di midollo osseo o di cellule staminali, autologo, età < 16 anni o procedure specifiche
A42B	A	Prelievo di midollo osseo o di cellule staminali, autologo, età > 15 anni
A43A	O	Riabilitazione precoce per coma vigile e sindrome locked-in con riabilitazione neurologica precoce da 70 giorni di trattamento o trattamento complesso IMC > 1764/1932 punti risorse
A43B	O	Riabilitazione precoce per coma vigile e sindrome locked-in o terapia a pressione negativa altamente complessa
A46A	O	Tattamento paraplegiologico complesso da 196 giorni di trattamento
A46B	O	Tattamento paraplegiologico complesso da 112-195 giorni di trattamento con trattamento infermieristico complesso da 51 punti risorse o procedura OR complessa, o trattamento paraplegiologico complesso da 56-111 giorni di trattamento con procedura OR complessa
A46C	O	Tattamento paraplegiologico complesso da 112-195 giorni di trattamento
A46D	O	Tattamento paraplegiologico complesso da 56-111 giorni di trattamento con trattamento infermieristico complesso da 51 punti risorse o procedura OR specifica
A46E	O	Tattamento paraplegiologico complesso da 56-111 giorni di trattamento

DRG	Part.	Definizione
A46F	O	Tattamento paraplegiologico complesso da 28-55 giorni di trattamento con procedura OR complicante o complessa, politrauma, terapia intensiva complessa > 392/552 punti risorse, respirazione assistita invasiva da 7 giorni di trattamento, terapia a pressione negativa o trattamento infermieristico complesso da 46 punti risorse
A46G	O	Tattamento paraplegiologico complesso da meno di 28 giorni di trattamento con procedura OR complicante o complessa, politrauma, terapia intensiva complessa > 392/552 punti risorse, respirazione assistita invasiva da 7 giorni di trattamento, terapia a pressione negativa o trattamento infermieristico complesso da 46 punti risorse
A46H	O	Tattamento paraplegiologico complesso da meno di 56 giorni di trattamento con procedura OR specifica e almeno 15 giorni di degenza
A46I	O	Tattamento paraplegiologico complesso da meno di 56 giorni di trattamento
A60A	M	Insufficienza e rigetto di trapianto d'organo, più di un giorno di degenza, con CC estremamente gravi o procedura OR complessa o età < 16 anni
A60B	M	Insufficienza e rigetto di trapianto d'organo, età > 15 anni, più di un giorno di degenza
A60C	M	Insufficienza e rigetto di trapianto d'organo, un giorno di degenza
A90A	O	Tattamento complesso IMC > 1176/1104 punti risorse o procedura OR complessa o più di 8 sedute di irradiazione o riabilitazione precoce da 14 giorni di trattamento per malattie specifiche o con CC gravissime
A90B	O	Tattamento complesso IMC > 392/552 punti risorse e < 1177/1105 punti risorse per malattie specifiche, o terapia intensiva complessa specifica con punti risorse per trattamento complesso IMC
A91Z	M	Fotoferesi e aferesi, un giorno di degenza
A92A	M	Terapia del dolore multimodale per malattie specifiche o trattamento reumatologico complesso per malattie specifiche, da 21 giorni di trattamento senza procedura OR
A92B	M	Terapia del dolore multimodale per malattie specifiche o trattamento reumatologico complesso per malattie specifiche, da 14 a 20 giorni di trattamento senza procedura OR
A92C	M	Terapia del dolore multimodale per malattie specifiche o trattamento reumatologico complesso per malattie specifiche, da 7 a 13 giorni di trattamento senza procedura OR
A93A	O	Radioterapia, più di 8 sedute di irradiazione con procedura OR complessa o terapia intensiva complessa/trattamento complesso IMC > 184 punti risorse o con CC gravissime
A93B	O	Radioterapia, più di 19 sedute di irradiazione
A93C	O	Radioterapia, più di 8 sedute di irradiazione con CC estremamente gravi
A93D	O	Radioterapia, più di 8 sedute di irradiazione
A94A	M	Tattamento complesso per colonizzazione o infezione da agenti multiresistenti da 21 giorni di trattamento, o da 14 giorni di trattamento e diagnosi specifica o terapia intensiva complessa/trattamento complesso IMC > 196/119 punti risorse
A94B	M	Tattamento complesso per colonizzazione o infezione da agenti multiresistenti da 14 giorni di trattamento o età < 16 anni o terapia intensiva complessa/trattamento complesso IMC > 196/119 punti risorse o diagnosi specifiche o con CC gravissime
A94C	M	Tattamento complesso per colonizzazione o infezione da agenti multiresistenti da 7 giorni di trattamento senza procedura OR, età > 15 anni
A95A	M	Riabilitazione geriatrica acuta con procedura complessa o terapia intensiva complessa/trattamento complesso IMC > 360 punti risorse
A95B	M	Riabilitazione geriatrica acuta da 14 giorni di trattamento o trattamento neurologico complesso del colpo apoplettico acuto o con CC gravissime, con procedura OR specifica o terapia intensiva complessa > 184 punti risorse
A95C	M	Riabilitazione geriatrica acuta da 14 giorni di trattamento o trattamento neurologico complesso del colpo apoplettico acuto o con CC gravissime, con grave limitazione funzionale motoria o intervento specifico
A95D	M	Riabilitazione geriatrica acuta da 14 giorni di trattamento o trattamento neurologico complesso del colpo apoplettico acuto o con CC gravissime
A95E	M	Riabilitazione geriatrica acuta, da 7 a 13 giorni di trattamento con procedura OR specifica o terapia a pressione negativa
A95F	M	Riabilitazione geriatrica acuta, da 7 a 13 giorni di trattamento con grave limitazione funzionale motoria
A95G	M	Riabilitazione geriatrica acuta, da 7 a 13 giorni di trattamento
A96A	M	Tattamento complesso di medicina complementare per malattie specifiche, senza procedura OR, da 26 unità terapeutiche
A96B	M	Tattamento complesso di medicina complementare per malattie specifiche, senza procedura OR, da 10 unità terapeutiche
A97A	M	Tattamento complesso di medicina palliativa da 7 giorni di trattamento con procedura complessa o trattamento complesso di medicina palliativa da 21 giorni di trattamento con costellazioni complesse
A97B	M	Tattamento complesso di medicina palliativa da 7 giorni di trattamento con procedura complessa o procedura complicante e trattamento complesso di medicina palliativa da 14 giorni di trattamento o trattamento complesso da 21 giorni di trattamento con intervento chirurgico o terapia intensiva complessa/trattamento complesso IMC > 196/184 punti risorse
A97C	M	Tattamento complesso di medicina palliativa da 7 giorni di trattamento con procedura complicante e intervento specifico o trattamento complesso di medicina palliativa da 14 giorni di trattamento con procedura OR specifica
A97D	M	Tattamento complesso di medicina palliativa da 21 giorni di trattamento o procedura complicante o diagnosi specifica o trattamento neurologico complesso da 24 ore
A97E	M	Tattamento complesso di medicina palliativa da 14 giorni di trattamento
A97F	M	Tattamento complesso di medicina palliativa da 7 giorni di trattamento con procedura specifica o grave limitazione funzionale motoria o intervento specifico
A97G	M	Tattamento complesso di medicina palliativa da 7 giorni di trattamento
B61A	O	Malattie e traumatismi acuti specifici del midollo spinale, con intervento complesso, fino a 13 giorni di degenza, trasferito
B61B	O	Malattie e traumatismi acuti specifici del midollo spinale con procedura OR complessa, più di un giorno di degenza

DRG	Part.	Definizione
B61C	O	Malattie e traumatismi acuti specifici del midollo spinale, più di un giorno di degenza

MDC 01 Malattie e disturbi del sistema nervoso

DRG	Part.	Definizione
B01A	O	Procedure OR complesse in più tempi per malattie e disturbi del sistema nervoso con terapia intensiva complessa > 196/184 punti risorse
B01B	O	Procedure OR complesse in più tempi o chirurgia dell'epilessia con video-EEG invasivo preoperatorio
B02A	O	Craniotomia complessa o intervento alla colonna vertebrale, età < 6 anni o < 18 anni con intervento maggiore intracranico, con CC estremamente gravi, o terapia intensiva complessa > 196/184 punti risorse
B02B	O	Craniotomia complessa o intervento alla colonna vertebrale
B03A	O	Interventi operatori per para- o tetraplegia, malattia cerebrale e interventi per paralisi cerebrale, distrofia muscolare, neuropatia o interventi alla colonna vertebrale e al midollo spinale, e terapia intensiva complessa/trattamento complesso IMC > 196/119 punti risorse, o età < 16 anni
B03B	O	Interventi operatori per para- o tetraplegia, malattia cerebrale e interventi per paralisi cerebrale, distrofia muscolare, neuropatia o interventi alla colonna vertebrale e al midollo spinale, e procedura complicante, età > 15 anni
B03C	O	Interventi operatori per para- o tetraplegia, malattia cerebrale e interventi per paralisi cerebrale, distrofia muscolare, neuropatia o interventi alla colonna vertebrale e al midollo spinale, età > 15 anni
B04A	O	Interventi sui vasi extracranici o chiusura di ASD o pace-maker cardiaco con CC estremamente gravi
B04B	O	Interventi sui vasi extracranici, chiusura di ASD o pace-maker cardiaco con CC gravi o per infarto cerebrale
B04C	O	Interventi sui vasi extracranici o chiusura di ASD o pace-maker cardiaco
B05Z	O	Decompressione per sindrome del tunnel carpale o tarsale
B09A	O	Altri interventi sul cranio con terapia intensiva complessa/trattamento complesso IMC > 119 punti risorse o trattamento infermieristico complesso > 30 punti risorse
B09B	O	Altri interventi sul cranio per neoplasie maligne del sistema nervoso
B09C	O	Altri interventi sul cranio
B16Z	O	Radioterapia per malattie e disturbi del sistema nervoso, più di un giorno di degenza
B17A	O	Interventi su nervi periferici e nervi cranici con intervento complesso
B17B	O	Interventi su nervi periferici e nervi cranici
B20A	O	Interventi intracranici specifici o complessi o intervento maggiore alla colonna vertebrale con terapia intensiva complessa/trattamento complesso IMC > 196/184 punti risorse o terapia intensiva complessa > 119 punti risorse con costellazione specifica
B20B	O	Interventi intracranici specifici o complessi o intervento maggiore alla colonna vertebrale con procedura complessa o diagnosi complessa o terapia intensiva complessa > 119 punti risorse, con monitoraggio intraoperatorio o intervento specifico o età < 16 anni
B20C	O	Interventi intracranici specifici o complessi o intervento maggiore alla colonna vertebrale con procedura complessa o terapia intensiva complessa > 119 punti risorse, età > 15 anni
B20D	O	Interventi intracranici specifici o complessi o intervento maggiore alla colonna vertebrale, età < 3 anni o con diagnosi specifica
B20E	O	Interventi intracranici specifici o complessi o intervento maggiore alla colonna vertebrale, età > 2 anni
B21A	O	Impianto di neurostimolatore con elettrodi per stimolazione cerebrale o pompa per infusione di medicinali o trattamento complesso per malattie motorie extrapiramidali da 14 giorni di trattamento
B21B	O	Impianto di neurostimolatore con sistema multielettrodo o intervento specifico
B21C	O	Impianto di altro neurostimolatore o di elettrodi intracranici
B21D	O	Impianto di altri elettrodi
B22Z	O	Impianto di pompa per infusione di medicinali
B36A	O	Malattie e disturbi del sistema nervoso con terapia intensiva complessa > 1470/1656 punti risorse
B36B	O	Malattie e disturbi del sistema nervoso con terapia intensiva complessa > 392/552 punti risorse con procedura OR complessa o terapia intensiva complessa > 980/1104 punti risorse o procedura OR complessa in quattro tempi
B36C	O	Malattie e disturbi del sistema nervoso con terapia intensiva complessa > 392/552 punti risorse
B36D	O	Malattie e disturbi del sistema nervoso con terapia intensiva complessa > 196/360 punti risorse
B39A	O	Trattamento neurologico complesso del colpo apoplettico acuto di più di 72 ore con intervento chirurgico e CC estremamente gravi
B39B	O	Trattamento neurologico complesso del colpo apoplettico acuto di più di 72 ore con procedura OR specifica o terapia intensiva complessa > 119 punti risorse
B39C	O	Trattamento neurologico complesso del colpo apoplettico acuto con intervento chirurgico
B60Z	M	Paraplegia/tetraplegia
B63A	M	Demenza e altri disturbi cronici della funzione cerebrale con CC estremamente gravi o diagnostica neurologica complessa, più di un giorno di degenza
B63B	M	Demenza e altri disturbi cronici della funzione cerebrale, più di un giorno di degenza
B64A	M	Delirio con CC gravi e più di un giorno di degenza
B64B	M	Delirio, più di un giorno di degenza
B66A	M	Neoplasie del sistema nervoso o stato stuporoso e coma di origine non traumatica con CC estremamente gravi e più di un giorno di degenza
B66B	M	Neoplasie del sistema nervoso o stato stuporoso e coma di origine non traumatica, più di un giorno di degenza, età < 16 anni
B66C	M	Neoplasie del sistema nervoso o stato stuporoso e coma di origine non traumatica, più di un giorno di degenza, età > 15 anni

DRG	Part.	Definizione
B67A	M	Morbo di Parkinson con CC estremamente gravi o gravissima limitazione o regolazione neurologica dei parametri di stimolazione o trattamento complesso per malattie motorie extrapiramidali da 7 giorni di trattamento, più di un giorno di degenza
B67B	M	Morbo di Parkinson, più di un giorno di degenza
B68A	M	Sclerosi multipla e atassia cerebellare con diagnosi complessa o CC estremamente gravi o diagnostica neurologica complessa, o procedura specifica in più tempi, più di un giorno di degenza
B68B	M	Sclerosi multipla e atassia cerebellare con diagnosi specifica, più di un giorno di degenza
B68C	M	Sclerosi multipla e atassia cerebellare, più di un giorno di degenza
B69A	M	Ischemia cerebrale transitoria (TIA) ed occlusione di vasi extracranici con trattamento neurologico complesso del colpo apoplettico acuto > 72 ore o trattamento neurologico complesso con CC estremamente gravi
B69B	M	Ischemia cerebrale transitoria (TIA) ed occlusione di vasi extracranici con trattamento neurologico complesso del colpo apoplettico acuto < 73 ore
B69C	M	Ischemia cerebrale transitoria (TIA) ed occlusione di vasi extracranici con altro trattamento neurologico complesso del colpo apoplettico acuto o diagnostica neurologica complessa o CC estremamente gravi
B69D	M	Ischemia cerebrale transitoria (TIA) ed occlusione di vasi extracranici
B70A	M	Apoplezia con trattamento neurologico complesso del colpo apoplettico acuto > 72 ore, con diagnosi complicante o grave limitazione funzionale motoria o CC estremamente gravi
B70B	M	Apoplezia con trattamento neurologico complesso del colpo apoplettico acuto > 72 ore o terapia intensiva complessa > 184 punti risorse o diagnostica neurologica complessa
B70C	M	Apoplezia con trattamento neurologico complesso del colpo apoplettico acuto < 73 ore, con diagnosi complicante o trombolisi o grave limitazione funzionale motoria
B70D	M	Apoplezia con trattamento neurologico complesso del colpo apoplettico acuto < 73 ore, o con altro trattamento neurologico complesso > 72 ore, o CC estremamente gravi
B70E	M	Apoplezia con altro trattamento neurologico complesso del colpo apoplettico acuto < 73 ore o diagnostica neurologica complessa
B70F	M	Apoplezia, più di un giorno di degenza o trombolisi con diagnosi complicante o grave limitazione funzionale motoria
B70G	M	Apoplezia, più di un giorno di degenza
B70H	M	Apoplezia, più di un giorno di degenza o trombolisi, decesso < 5 giorni dopo l'ammissione, con trattamento neurologico complesso del colpo apoplettico acuto o altro trattamento neurologico complesso
B70I	M	Apoplezia, più di un giorno di degenza o trombolisi, decesso < 5 giorni dopo l'ammissione
B70J	M	Apoplezia con trattamento neurologico complesso del colpo apoplettico acuto da > 23 ore a < 48 ore, un giorno di degenza
B70K	M	Apoplezia con trattamento neurologico complesso del colpo apoplettico acuto < 24 ore, un giorno di degenza
B71A	M	Malattie dei nervi cranici e periferici con diagnosi complessa e più di un giorno di degenza con CC gravi o su paraplegia/tetraplegia o diagnostica neurologica complessa, o CC gravi con più di un giorno di degenza e paraplegia/tetraplegia
B71B	M	Malattie dei nervi cranici e periferici con diagnosi complessa o CC gravi e più di un giorno di degenza, o paraplegia/tetraplegia
B71C	M	Malattie dei nervi cranici e periferici, più di un giorno di degenza
B72A	M	Infezione del sistema nervoso eccetto meningite virale, età < 16 anni o diagnostica neurologica complessa o CC estremamente gravi, più di un giorno di degenza
B72B	M	Infezione del sistema nervoso eccetto meningite virale, età > 15 anni, più di un giorno di degenza
B73A	M	Meningite virale ed età < 2 anni, più di un giorno di degenza
B73B	M	Meningite virale ed età > 1 anno, più di un giorno di degenza
B75Z	M	Convulsioni febbrili, più di un giorno di degenza
B76A	M	Crisi epilettiche e trattamento complesso dell'epilessia da 14 giorni di trattamento
B76B	M	Crisi epilettiche e trattamento complesso dell'epilessia da 7 giorni di trattamento o terapia intensiva complessa > 119 punti risorse o trattamento complesso IMC > 196/119 punti risorse, più di un giorno di degenza
B76C	M	Crisi epilettiche o video-EEG invasivo o video-EEG non invasivo da 72 ore o trattamento complesso dell'epilessia da 7 giorni di trattamento o età < 16 anni, più di un giorno di degenza
B76D	M	Crisi epilettiche o video-EEG, più di un giorno di degenza, età > 15 anni
B76E	M	Crisi epilettiche con EEG o diagnostica neurologica complessa con diagnosi complessa o malformazioni congenite, CC estremamente gravi, più di un giorno di degenza
B76F	M	Crisi epilettiche con EEG o diagnostica neurologica complessa, o età < 6 anni o diagnosi complessa, più di un giorno di degenza
B76G	M	Crisi epilettiche, età > 5 anni
B77A	M	Cefalea con diagnostica neurologica complessa o età < 16 anni o terapia intensiva complessa > 59 punti risorse, più di un giorno di degenza
B77B	M	Cefalea ed età > 15 anni, più di un giorno di degenza
B78A	M	Traumatismo intracranico, più di un giorno di degenza, età < 12 anni
B78B	M	Traumatismo intracranico, più di un giorno di degenza, età > 11 anni
B79Z	M	Fratture del cranio, più di un giorno di degenza
B80Z	M	Altri traumatismi del capo, più di un giorno di degenza
B81A	M	Mielopatie vascolari o altre malattie del sistema nervoso con diagnosi complessa o diagnostica neurologica complessa, ed età < 16 anni o diagnosi specifica, più di un giorno di degenza
B81B	M	Mielopatie vascolari o altre malattie del sistema nervoso con diagnosi complessa o diagnostica neurologica complessa, più di un giorno di degenza, età > 15 anni
B81C	M	Altre malattie del sistema nervoso, più di un giorno di degenza
B82Z	M	Altre malattie dei nervi periferici, più di un giorno di degenza

DRG	Part.	Definizione
B85A	M	Malattie degenerative del sistema nervoso con CC estremamente gravi o diagnosi complicanti o diagnostica neurologica complessa, o paralisi cerebrali o età < 16 anni, più di un giorno di degenza
B85B	M	Malattie degenerative del sistema nervoso, più di un giorno di degenza, età > 15 anni
B86A	M	Malattie e disturbi del sistema nervoso con diagnosi principale di neoplasia maligna, epilessia o stato epilettico, un giorno di degenza
B86B	M	Malattie e disturbi del sistema nervoso, un giorno di degenza
B87A	M	Malattie e disturbi del sistema nervoso con terapia intensiva complessa/trattamento complesso IMC > 196/184 punti risorse o trattamento neurologico complesso di almeno 24 ore
B87B	M	Malattie e disturbi del sistema nervoso con terapia intensiva complessa/trattamento complesso IMC > 119 fino a 184 punti risorse
B90A	O	Malattie e disturbi del sistema nervoso con riabilitazione precoce da 21 giorni di trattamento
B90B	O	Malattie e disturbi del sistema nervoso con trattamento complesso IMC > 1176/1104 punti risorse o procedura OR complessa
B90C	O	Malattie e disturbi del sistema nervoso con trattamento complesso IMC > 392/552 punti risorse o riabilitazione precoce da 7 giorni di trattamento o terapia intensiva complessa specifica con punti risorse per trattamento complesso IMC o respirazione assistita > 95 ore con terapia intensiva complessa > 196/360 punti risorse

MDC 02 Malattie e disturbi dell'occhio

DRG	Part.	Definizione
C01Z	O	Interventi per ferite penetranti dell'occhio
C02Z	O	Interventi sull'orbita e sul bulbo oculare
C03A	O	Interventi in più tempi o bilaterali su retina, coroide, corpo vitreo e camera posteriore dell'occhio
C03B	O	Interventi su retina, coroide, corpo vitreo e camera posteriore dell'occhio con intervento sul cristallino
C03C	O	Interventi su retina, coroide, corpo vitreo e camera posteriore dell'occhio
C04Z	O	Interventi sulla cornea
C06A	O	Interventi su iride, corpo ciliare, sclera e camera anteriore dell'occhio con impianto di un drenaggio per glaucoma
C06B	O	Interventi su iride, corpo ciliare, sclera e camera anteriore dell'occhio
C08A	O	Estrazione extracapsulare del cristallino con intervento in più tempi o bilaterale o malformazione congenita del cristallino
C08B	O	Intervento sul cristallino
C10Z	O	Interventi sui muscoli extraoculari
C12Z	O	Interventi sulla palpebra
C13A	O	Interventi in più tempi o bilaterali sull'apparato lacrimale o ricostruzione del naso
C13B	O	Interventi sull'apparato lacrimale
C14Z	O	Interventi sulla congiuntiva o altre procedure
C29Z	O	Interventi in più tempi o bilaterali specifici sulla cornea o protesi iridea, o neoplasia maligna con procedura specifica
C60A	M	Infezioni oculari acute e gravi con diagnosi complicante o con CC gravi, più di un giorno di degenza
C60B	M	Infezioni oculari acute e gravi, più di un giorno di degenza
C61A	M	Malattie neuro-oftalmologiche e vascolari dell'occhio con diagnosi complicante o con CC gravi o diagnostica neurologica complessa o trattamento neurologico complesso di almeno 24 ore e più, più di un giorno di degenza
C61B	M	Malattie neuro-oftalmologiche e vascolari dell'occhio, più di un giorno di degenza
C62Z	M	Infame e ferite oculari trattate conservativamente, più di un giorno di degenza
C63A	M	Neoplasie maligne della retina ed età < 16 anni
C63B	M	Malattie diabetiche o specifiche dell'occhio, più di un giorno di degenza
C63C	M	Neoplasie maligne o altre malattie dell'occhio, più di un giorno di degenza
C64Z	M	Glaucoma, cataratta e malattie della palpebra, più di un giorno di degenza
C86Z	M	Malattie e disturbi dell'occhio, un giorno di degenza

MDC 03 Malattie e disturbi dell'orecchio, del naso, della bocca e della gola

DRG	Part.	Definizione
D01A	O	Impianto cocleare, bilaterale
D01B	O	Impianto cocleare o impianto di endoprotesi dell'articolazione temporomandibolare
D02A	O	Resezioni complesse con ricostruzioni su testa e collo e intervento combinato con CC estremamente gravi o procedura complicante o procedura OR complessa in più tempi, con terapia intensiva complessa/trattamento complesso IMC > 196/184 punti risorse o procedura specifica
D02B	O	Resezioni complesse con ricostruzioni su testa e collo e intervento combinato con CC estremamente gravi o procedura complicante o procedura OR complessa in più tempi
D03A	O	Riparazione chirurgica di cheilognatopalatoschisi con rinoplastica
D03B	O	Riparazione chirurgica di cheilognatopalatoschisi, età < 2 anni
D03C	O	Riparazione chirurgica di cheilognatopalatoschisi, età > 1 anno
D04Z	O	Osteotomia bimascellare e interventi complessi alla mascella
D05A	O	Parotidectomia complessa
D05B	O	Interventi complessi sulle ghiandole salivari eccetto parotidectomia complessa
D06A	O	Interventi impegnativi su seni paranasali, mastoide, orecchio medio e altri interventi su ghiandole salivari, con timpanoplastica complessa o età < 6 anni

DRG	Part.	Definizione
D06B	O	Interventi impegnativi su seni paranasali, mastoide, orecchio medio e altri interventi sulle ghiandole salivari, età > 5 anni e < 16 anni, o intervento complesso sul mastoide o sui seni paranasali o con diagnosi complessa, età > 15 anni
D06C	O	Interventi impegnativi su seni paranasali, mastoide, orecchio medio e altri interventi su ghiandole salivari, età > 15 anni
D08Z	O	Interventi su cavo orale e bocca per neoplasia maligna
D09A	O	Tonsillectomia per neoplasia maligna con CC gravi o miscelanea di interventi su orecchio, naso, bocca e gola con CC gravi
D09B	O	Tonsillectomia per neoplasia maligna
D12A	O	Altri interventi impegnativi su orecchio, naso, bocca e gola
D12B	O	Altri interventi su orecchio, naso, bocca e gola
D13A	O	Emostasi dopo tonsillectomia o adenectomia o tonsillectomia per ascesso, eccetto che per neoplasia maligna, età < 16 anni
D13B	O	Tonsillectomia o adenectomia eccetto che per neoplasia maligna, età > 15 anni
D15A	O	Tracheostomia o seduta di irradiazione e agente patogeno multiresistente, con CC estremamente gravi o trattamento complesso IMC > 196/184 punti risorse e procedura OR complessa
D15B	O	Tracheostomia o seduta di irradiazione per agente patogeno multiresistente o trattamento complesso IMC > 196/184 punti risorse
D16Z	O	Rimozione di materiale di osteosintesi da mascella e faccia
D17Z	O	Ricostruzione plastica del padiglione auricolare
D20Z	O	Radioterapia per malattie e disturbi di orecchio, naso, bocca e gola
D22Z	O	Interventi su cavo orale e bocca eccetto che per neoplasia maligna
D23Z	O	Impianto di apparecchio acustico
D24A	O	Plastiche cutanee complesse e interventi maggiori sul capo e sul collo con intervento complesso, o laringectomia radicale con intervento combinato o CC estremamente gravi
D24B	O	Plastiche cutanee complesse e interventi maggiori sul capo e sul collo con intervento combinato o CC estremamente gravi
D24C	O	Plastiche cutanee complesse e interventi maggiori sul capo e sul collo
D25A	O	Interventi moderatamente complessi sul capo e sul collo e CC estremamente gravi o radioterapia con intervento chirurgico, o intervento specifico
D25B	O	Interventi moderatamente complessi sul capo e sul collo per neoplasia maligna
D28Z	O	Osteotomia monomascellare e interventi complessi su testa e collo o altri interventi su testa e collo per neoplasia maligna
D29Z	O	Intervento chirurgico sulla mascella e altri interventi su testa e collo eccetto che per neoplasia maligna
D30A	O	Miscelanea di interventi su orecchio, naso, bocca e gola con CC estremamente gravi, con intervento impegnativo o intervento su cavo orale e bocca eccetto che per neoplasia maligna senza plastica del pavimento boccale o del vestibolo con età < 3 anni
D30B	O	Miscelanea di interventi su orecchio, naso, bocca e gola con procedura specifica o età < 16 anni
D30C	O	Miscelanea di interventi su orecchio, naso, bocca e gola, età > 15 anni
D35Z	O	Interventi su naso e seni paranasali per neoplasia maligna
D37A	O	Malattie e disturbi di orecchio, naso, bocca e gola con terapia intensiva complessa > 196/184 punti risorse e procedura OR complessa
D37B	O	Malattie e disturbi di orecchio, naso, bocca e gola con terapia intensiva complessa > 196/184 punti risorse
D38A	O	Interventi molto complessi sul naso
D38B	O	Interventi complessi sul naso
D39Z	O	Altri interventi sul naso
D40Z	A	Estrazione e riparazione di dente
D60A	M	Neoplasie maligne di orecchio, naso, bocca e gola, più di un giorno di degenza con CC gravi
D60B	M	Neoplasie maligne di orecchio, naso, bocca e gola
D61A	M	Alterazioni dell'equilibrio (vertigine) con diagnostica neurologica complessa o CC estremamente gravi con più di un giorno di degenza
D61B	M	Alterazioni dell'equilibrio (vertigine) più di un giorno di degenza
D62A	M	Epistassi od otite media o infezione delle vie aeree superiori ed età > 2 anni ed età < 12 anni o procedura complicante o diagnosi specifica o CC gravi, più di un giorno di degenza
D62B	M	Epistassi od otite media o infezioni delle vie aeree superiori ed età > 2 anni, più di un giorno di degenza
D63Z	M	Otite media o infezioni delle vie aeree superiori, età < 3 anni, più di un giorno di degenza
D64Z	M	Laringotracheite ed epiglottite, più di un giorno di degenza
D65Z	M	Traumatismi e deformità del naso, più di un giorno di degenza
D66A	M	Altre malattie di orecchio, naso, bocca e gola con CC gravi, più di un giorno di degenza
D66B	M	Altre malattie di orecchio, naso, bocca e gola, più di un giorno di degenza
D67A	M	Malattie dei denti e del cavo orale senza estrazione e riparazione dei denti, su esiti di trapianto o CC gravi e più di un giorno di degenza
D67B	M	Malattie dei denti e del cavo orale senza estrazione e riparazione dei denti, più di un giorno di degenza
D86Z	M	Malattie e disturbi di orecchio, naso, bocca e gola, un giorno di degenza
D87Z	M	Malattie e disturbi di orecchio, naso, bocca e gola con terapia intensiva complessa/trattamento complesso IMC > 119 punti risorse

MDC 04 Malattie e disturbi dell'apparato respiratorio

DRG	Part.	Definizione
E01A	O	Interventi di revisione, lobectomia bilaterale con CC estremamente gravi, o radioterapia con intervento chirurgico
E01B	O	Interventi di revisione, lobectomia bilaterale, radioterapia con respirazione assistita > 24 ore, chiusura di ASD
E02A	O	Altre procedure OR sull'apparato respiratorio con procedura specifica o età < 16 anni
E02B	O	Altre procedure OR sull'apparato respiratorio, età > 15 anni con intervento impegnativo sul bronco
E02C	O	Altre procedure OR sull'apparato respiratorio, età > 15 anni
E03Z	O	Brachiterapia o terapia con radionuclidi aperti per malattie e disturbi dell'apparato respiratorio, più di un giorno di degenza
E05A	O	Altri interventi maggiori al torace con CC estremamente gravi o circolazione extracorporea o procedura complicante
E05B	O	Altri interventi maggiori al torace per neoplasia maligna
E05C	O	Altri interventi maggiori al torace
E06A	O	Altra resezione polmonare, biopsia di organi toracici e interventi sulla parete toracica con CC estremamente gravi o riduzione chirurgica del volume polmonare
E06B	O	Altre resezioni polmonari, biopsia di organi toracici e interventi sulla parete toracica, età < 16 anni
E06C	O	Altra resezione polmonare, biopsia di organi toracici e interventi sulla parete toracica, età > 15 anni
E07Z	O	Interventi per apnea del sonno
E08A	O	Radioterapia per malattie e disturbi dell'apparato respiratorio, più di un giorno di degenza con CC estremamente gravi o procedura complicante
E08B	O	Radioterapia per malattie e disturbi dell'apparato respiratorio, più di un giorno di degenza
E33A	O	Procedure OR complesse in più tempi o pleurectomia per mesotelioma pleurico maligno con terapia intensiva complessa o trattamento complesso IMC > 184 punti risorse
E33B	O	Procedure OR complesse in più tempi o pleurectomia per mesotelioma pleurico maligno
E36A	O	Malattie e disturbi dell'apparato respiratorio con terapia intensiva complessa > 980/1104 punti risorse e respirazione assistita > 95 ore
E36B	O	Malattie e disturbi dell'apparato respiratorio con terapia intensiva complessa > 392/552 punti risorse
E36C	O	Malattie e disturbi dell'apparato respiratorio con terapia intensiva complessa > 196/184 punti risorse con procedura OR complessa
E36D	O	Malattie e disturbi dell'apparato respiratorio con terapia intensiva complessa > 196/184 punti risorse
E60A	M	Fibrosi cistica (mucoviscidosi) o altre malattie polmonari con valutazione per il trapianto o età < 16 anni
E60B	M	Fibrosi cistica (mucoviscidosi) senza altre malattie polmonari con valutazione per il trapianto o ARDS, età > 15 anni, più di un giorno di degenza
E63A	M	Apnea nel sonno o polisonnografia cardiorespiratoria fino a 2 giorni di degenza, diagnostica neurologica complessa, o diagnostica cardiologica invasiva specifica o età < 16 anni
E63B	M	Apnea nel sonno o polisonnografia cardiorespiratoria fino a 2 giorni di degenza, età > 15 anni
E64A	M	Insufficienza respiratoria o embolia polmonare con procedura specifica o età < 16 anni, più di un giorno di degenza
E64B	M	Insufficienza respiratoria o embolia polmonare con CC gravi, più di un giorno di degenza
E64C	M	Insufficienza respiratoria o embolia polmonare, più di un giorno di degenza
E65A	M	Broncopneumopatia cronica ostruttiva con esiti di trapianto d'organo o intervento specifico o procedura complicante, più di un giorno di degenza
E65B	M	Broncopneumopatia cronica ostruttiva con CC estremamente gravi, più di un giorno di degenza
E65C	M	Broncopneumopatia cronica ostruttiva con broncoscopia rigida, più di un giorno di degenza
E65D	M	Broncopneumopatia cronica ostruttiva ed età < 16 anni, più di un giorno di degenza
E65E	M	Broncopneumopatia cronica ostruttiva ed età > 15 anni, più di un giorno di degenza
E66A	M	Trauma toracico grave con diagnosi complicante, più di un giorno di degenza
E66B	M	Trauma toracico grave, più di un giorno di degenza
E70A	M	Pertosse e bronchite acuta, età < 1 anno o infezioni da virus respiratorio sinciziale, più di un giorno di degenza
E70B	M	Pertosse e bronchite acuta, età > 0 anni, più di un giorno di degenza
E71A	M	Neoplasie dell'apparato respiratorio con CC estremamente gravi o broncoscopia rigida, con chemioterapia di complessità moderata o elevata, più di un giorno di degenza
E71B	M	Neoplasie dell'apparato respiratorio con CC estremamente gravi o broncoscopia rigida, più di un giorno di degenza
E71C	M	Neoplasie dell'apparato respiratorio, più di un giorno di degenza
E73A	M	Versamento pleurico con CC gravi, più di un giorno di degenza
E73B	M	Versamento pleurico, più di un giorno di degenza
E74Z	M	Malattia polmonare interstiziale, più di un giorno di degenza
E75A	M	Altre malattie dell'apparato respiratorio, età < 18 anni o con CC estremamente gravi, più di un giorno di degenza
E75B	M	Altre malattie dell'apparato respiratorio con CC gravi, età > 17 anni, più di un giorno di degenza
E75C	M	Altre malattie dell'apparato respiratorio, più di un giorno di degenza
E76A	M	Tubercolosi, più di 14 giorni di degenza, per colonizzazione o infezione da agenti multiresistenti o età < 16 anni o procedura complicante o con CC estremamente gravi
E76B	M	Tubercolosi, più di 14 giorni di degenza, età > 15 anni
E76C	M	Tubercolosi fino a 14 giorni di degenza o CC estremamente gravi, più di un giorno di degenza
E76D	M	Pneumotorace o emotorace traumatico, più di un giorno di degenza
E76E	M	Altro pneumotorace, più di un giorno di degenza
E77A	M	Altre infezioni e infiammazioni dell'apparato respiratorio con diagnosi complicante su esiti di trapianto d'organo o con CC estremamente gravi o procedura complicante o agenti patogeni multiresistenti, più di un giorno di degenza
E77B	M	Altre infezioni e infiammazioni dell'apparato respiratorio con diagnosi complessa o CC estremamente gravi, età < 16 anni, più di un giorno di degenza

DRG	Part.	Definizione
E77C	M	Altre infezioni e infiammazioni dell'apparato respiratorio con diagnosi complessa o CC estremamente gravi, età > 15 anni, più di un giorno di degenza
E77D	M	Altre infezioni e infiammazioni dell'apparato respiratorio con CC gravi, età > 15 anni e più di un giorno di degenza
E77E	M	Altre infezioni e infiammazioni dell'apparato respiratorio, età > 15 anni e più di un giorno di degenza
E78Z	M	Controllo e ottimizzazione di una preesistente terapia con respirazione assistita, fino a 2 giorni di degenza
E86A	M	Malattie e disturbi dell'apparato respiratorio con trattamento complesso o diagnostica specifica, un giorno di degenza
E86B	M	Malattie e disturbi dell'apparato respiratorio per neoplasia maligna o biopsia transtoracica del polmone, un giorno di degenza
E86C	M	Malattie e disturbi dell'apparato respiratorio, un giorno di degenza
E87Z	M	Malattie e disturbi dell'apparato respiratorio con terapia intensiva complessa/trattamento complesso IMC > 119 punti risorse
E90A	O	Malattie e disturbi dell'apparato respiratorio con trattamento complesso IMC > 392/552 punti risorse
E90B	O	Malattie e disturbi dell'apparato respiratorio con trattamento complesso IMC > 196/184 punti risorse con respirazione assistita > 95 ore o procedura OR complessa
E90C	O	Malattie e disturbi dell'apparato respiratorio con trattamento complesso IMC > 196/184 punti risorse o respirazione assistita > 24 ore

MDC 05 Malattie e disturbi del sistema cardiovascolare

DRG	Part.	Definizione
F01A	O	Impianto di defibrillatore automatico (AICD), stimolazione bicamerale o tricamerale, con intervento cardiaco o vascolare supplementare o procedura specifica
F01B	O	Impianto di defibrillatore automatico (AICD), stimolazione tricamerale
F01C	O	Impianto di defibrillatore automatico (AICD), stimolazione monocamerale, con intervento cardiaco o vascolare supplementare o procedura specifica
F01D	O	Impianto di defibrillatore automatico (AICD), stimolazione bicamerale
F01E	O	Impianto di defibrillatore automatico (AICD), stimolazione monocamerale con CC estremamente gravi e più di un giorno di degenza
F01F	O	Impianto di defibrillatore automatico (AICD), stimolazione monocamerale
F02A	O	Sostituzione del generatore di impulsi di defibrillatore automatico (AICD), stimolazione bicamerale o tricamerale
F02B	O	Sostituzione del generatore di impulsi di defibrillatore automatico (AICD), stimolazione monocamerale
F03A	O	Intervento sulle valvole cardiache con macchina cuore-polmone, con procedura complicante o pace-maker cardiaco con protesi valvolare cardiaca specifica e reintervento o insufficienza globale
F03B	O	Intervento sulle valvole cardiache con macchina cuore-polmone, con procedura complicante o pace-maker cardiaco, o intervento triplice o età < 1 anno o con ipotermia profonda o bioprotesi e protesi valvolare cardiaca specifica, o intervento multiplo, o costellazione complessa con insufficienza globale
F03C	O	Intervento sulle valvole cardiache con macchina cuore-polmone, con intervento triplice o età < 1 anno o con ipotermia profonda o bioprotesi, o intervento duplice con vizio cardiaco congenito o intervento specifico o età < 16 anni con CC estremamente gravi o costellazione specifica con insufficienza globale
F03D	O	Intervento sulle valvole cardiache con macchina cuore-polmoni e intervento duplice con vizio cardiaco congenito o intervento specifico o età < 16 anni
F03E	O	Intervento sulle valvole cardiache con macchina cuore-polmoni, età > 15 anni
F04Z	O	Procedure impegnative in più tempi o terapia a pressione negativa complessa con intervento specifico o trapianto di tessuti con anastomosi microvascolare per malattie e disturbi del sistema cardiovascolare
F06A	O	Bypass coronarico, con procedure OR complesse in più tempi o procedura complicante o impianto di pace-maker cardiaco o con intervento vascolare impegnativo o diagnosi complessa con intervento specifico, e insufficienza globale
F06B	O	Bypass coronarico, con intervento vascolare impegnativo o diagnosi complessa con intervento specifico o CC estremamente gravi, con insufficienza globale
F06C	O	Bypass coronarico, con intervento specifico o CC estremamente gravi
F06D	O	Bypass coronarico
F12A	O	Impianto di pace-maker cardiaco con stimolazione tricamerale o bicamerale con intervento complesso o età < 16 anni o procedura specifica
F12B	O	Impianto di pace-maker cardiaco con CC estremamente gravi
F12C	O	Impianto di pace-maker cardiaco con stimolazione tricamerale
F12D	O	Impianto di pace-maker cardiaco senza sonda
F12E	O	Impianto di pace-maker cardiaco con stimolazione bicamerale
F12F	O	Impianto di pace-maker cardiaco con stimolazione monocamerale
F13A	O	Amputazione per malattie circolatorie dell'arto superiore e delle dita del piede con CC estremamente gravi o artrodesi complessa del piede o trattamento complesso per amputazione da 7 giorni di trattamento o procedure specifiche e interventi in più tempi di revisione o ricostruzione o intervento vascolare
F13B	O	Amputazione per malattie circolatorie dell'arto superiore e delle dita del piede con CC estremamente gravi o artrodesi complessa del piede o trattamento complesso per amputazione da 7 giorni di trattamento o procedure specifiche
F13C	O	Amputazione per malattie circolatorie dell'arto superiore e delle dita del piede o miscelanea di interventi per diabete mellito con complicazioni
F17A	O	Sostituzione di pace-maker cardiaco, sistema pluricamerale
F17B	O	Sostituzione di pace-maker cardiaco, sistema monocamerale

DRG	Part.	Definizione
F18A	O	Revisione di pace-maker cardiaco o di defibrillatore automatico (AICD) senza sostituzione del generatore di impulsi, con CC estremamente gravi o intervento specifico o età < 16 anni
F18B	O	Revisione di pace-maker cardiaco o di defibrillatore automatico (AICD) senza sostituzione del generatore di impulsi, età > 15 anni
F19Z	O	Altro intervento transluminale percutaneo su cuore, aorta e vasi polmonari o procedure specifiche
F21A	O	Altre procedure OR per malattie circolatorie con CC estremamente gravi e terapia a pressione negativa o ampio innesto cutaneo a spessore parziale
F21B	O	Altre procedure OR per malattie circolatorie con CC estremamente gravi o insufficienza globale
F21C	O	Altre procedure OR per malattie circolatorie
F24A	O	Angioplastica coronarica percutanea (PTCA) con intervento in più tempi o procedure complicanti, e CC estremamente gravi, o diagnosi specifica o procedura specifica
F24B	O	Angioplastica coronarica percutanea (PTCA) con intervento in più tempi o procedure complicanti o diagnosi specifica con CC estremamente gravi con tre o più stent e insufficienza globale
F24C	O	Angioplastica coronarica percutanea (PTCA) con tre o più stent o procedura complessa o con due stent o con diagnosi complicante o età < 16 anni e insufficienza globale
F24D	O	Angioplastica coronarica percutanea (PTCA) con due stent
F24E	O	Angioplastica coronarica percutanea (PTCA) con diagnosi complicante o età < 16 anni
F24F	O	Angioplastica coronarica percutanea (PTCA), età > 15 anni
F28A	O	Amputazione per malattie circolatorie eccetto arto superiore e dita del piede con intervento vascolare supplementare o con trapianto cutaneo e con CC estremamente gravi
F28B	O	Amputazione per malattie circolatorie eccetto arto superiore e dita del piede, con CC estremamente gravi
F28C	O	Amputazione per malattie circolatorie eccetto arto superiore e dita del piede
F30Z	O	Intervento per vizio cardiaco congenito complesso o terapia ibrida nel bambino
F31A	O	Altri interventi cardiotoracici, con procedura complicante o età < 1 anno o intervento vascolare maggiore, e CC estremamente gravi con procedura OR complessa in più tempi
F31B	O	Altri interventi cardiotoracici, con procedura complicante o età < 1 anno o intervento vascolare maggiore, e CC estremamente gravi
F31C	O	Altri interventi cardiotoracici, con procedura complicante o età < 1 anno o intervento vascolare maggiore
F31D	O	Altri interventi cardiotoracici con CC estremamente gravi
F31E	O	Altri interventi cardiotoracici con escissione di tessuto cardiaco o macchina cuore-polmone
F31F	O	Altri interventi cardiotoracici
F36A	O	Malattie e disturbi del sistema cardiovascolare con terapia intensiva complessa > 784/1380 punti risorse o intervento altamente complesso e respirazione assistita > 95 ore con costellazione specifica
F36B	O	Malattie e disturbi del sistema cardiovascolare con terapia intensiva complessa > 392/552 punti risorse con procedura OR complessa o terapia intensiva complessa > 980/1104 punti risorse o intervento vascolare complesso con macchina cuore-polmone
F36C	O	Malattie e disturbi del sistema cardiovascolare con terapia intensiva complessa > 392/552 punti risorse o terapia intensiva complessa > 196/360 punti risorse con procedura OR complessa o intervento complesso
F36D	O	Malattie e disturbi del sistema cardiovascolare con terapia intensiva complessa > 196/360 punti risorse
F37A	O	Malattie e disturbi del sistema cardiovascolare con terapia intensiva complessa > 184 punti risorse o trattamento complesso IMC > 196/360 punti risorse, con procedura OR complessa
F37B	O	Malattie e disturbi del sistema cardiovascolare con terapia intensiva complessa > 184 punti risorse o trattamento complesso IMC > 196/360 punti risorse
F39A	O	Legatura e stripping di vene con intervento bilaterale specifico
F39B	O	Legatura e stripping di vene
F41A	A	Diagnostica cardiologica invasiva per infarto miocardico acuto con CC gravi
F41B	A	Diagnostica cardiologica invasiva per infarto miocardico acuto
F49A	A	Diagnostica cardiologica invasiva eccetto che per infarto miocardico acuto con intervento complesso o con diagnosi complicante, e CC estremamente gravi o procedura complicante
F49B	A	Diagnostica cardiologica invasiva eccetto che per infarto miocardico acuto con CC estremamente gravi o età < 14 anni o valutazione per il trapianto cardiaco
F49C	A	Diagnostica cardiologica invasiva eccetto che per infarto miocardico acuto con intervento complesso o con diagnosi complicante o con età > 13 anni
F49D	A	Diagnostica cardiologica invasiva eccetto che per infarto miocardico acuto, 2 giorni di degenza o procedure specifiche
F49E	A	Diagnostica cardiologica invasiva eccetto che per infarto miocardico acuto, un giorno di degenza senza procedure specifiche
F50A	O	Misure ablative per tachiaritmia con ablazione specifica, età < 16 anni
F50B	O	Misure ablative per tachiaritmia con intervento complesso, età > 15 anni
F50C	O	Misure ablative per tachiaritmia, età > 15 anni
F51A	O	Inserzione endovascolare di stent complessi nell'aorta o inserzione di stent specifici o diagnosi specifica, e inserzione di almeno 3 stent o CC estremamente gravi
F51B	O	Inserzione endovascolare di stent complessi nell'aorta o inserzione di stent specifici o diagnosi specifica
F51C	O	Inserzione endovascolare di stent nell'aorta
F59A	O	Interventi vascolari complessi o moderatamente complessi con interventi in più tempi o terapia a pressione negativa
F59B	O	Interventi vascolari complessi o moderatamente complessi e CC estremamente gravi o procedura complicante
F59C	O	Interventi vascolari complessi o moderatamente complessi con intervento endovascolare in più tempi o terapia ibrida
F59D	O	Interventi vascolari complessi o moderatamente complessi con intervento endovascolare specifico o trombolisi selettiva
F59E	O	Interventi vascolari complessi o moderatamente complessi con procedure specifiche o età < 16 anni

DRG	Part.	Definizione
F59F	O	Interventi vascolari complessi o moderatamente complessi con inserzione aggiuntiva di stent multipli o diagnosi complicante o procedura specifica, età > 15 anni
F59G	O	Intervento vascolare complesso o moderatamente complesso, età > 15 anni
F60A	M	Infarto miocardico acuto senza diagnostica cardiologica invasiva con CC gravi
F60B	M	Infarto miocardico acuto senza diagnostica cardiologica invasiva
F61A	M	Endocardite con diagnosi complicante o procedura complicante o diagnostica cardiologica invasiva o CC estremamente gravi
F61B	M	Endocardite
F62A	M	Insufficienza cardiaca e shock con CC estremamente gravi e dialisi o rianimazione o procedura specifica o diagnosi complicante, o agenti patogeni multiresistenti
F62B	M	Insufficienza cardiaca e shock con CC estremamente gravi o procedura specifica o valutazione per il trapianto cardiaco
F62C	M	Insufficienza cardiaca e shock con CC gravi, più di un giorno di degenza
F62D	M	Insufficienza cardiaca e shock, più di un giorno di degenza
F63A	M	Trombosi venosa con CC gravi
F63B	M	Trombosi venosa
F64Z	M	Ulcera cutanea su malattie circolatorie
F66A	M	Arteriosclerosi coronarica, aritmie cardiache, angina pectoris con CC estremamente gravi o diagnosi complessa o età < 16 anni
F66B	M	Arteriosclerosi coronarica, aritmie cardiache, angina pectoris, età > 15 anni
F67A	M	Iperensione con CC gravi
F67B	M	Iperensione arteriosa
F68Z	M	Malattia cardiaca congenita
F69A	M	Malattie valvolari cardiache con CC gravi
F69B	M	Malattie valvolari cardiache
F70A	M	Grave aritmia e arresto cardiaco con CC gravi
F70B	M	Aritmia grave e arresto cardiaco
F73A	M	Sincope e collasso con terapia intensiva complessa/trattamento complesso IMC > 59 punti risorse
F73B	M	Sincope e collasso
F74A	M	Dolore toracico con procedura specifica o dialisi o CC estremamente gravi o età < 18 anni
F74B	M	Dolore toracico con età > 17 anni
F75A	M	Altre malattie del sistema cardiovascolare con trattamento complesso IMC > 184 punti risorse o trattamento complesso per amputazione da 14 giorni di trattamento o età < 18 anni con CC gravi
F75B	M	Altre malattie del sistema cardiovascolare con CC estremamente gravi, età > 17 anni
F75C	M	Altre malattie del sistema cardiovascolare o intervento vascolare, età < 18 anni
F75D	M	Altre malattie del sistema cardiovascolare o intervento vascolare, età > 17 anni
F86A	M	Malattie e disturbi del sistema cardiovascolare con terapia intensiva complessa/trattamento complesso IMC > 119 punti risorse, un giorno di degenza
F86B	M	Malattie e disturbi del sistema cardiovascolare, un giorno di degenza
F87Z	M	Malattie e disturbi del sistema cardiovascolare con terapia intensiva complessa/trattamento complesso IMC > 119 punti risorse o procedura specifica
F90A	O	Altre malattie del sistema cardiovascolare con trattamento complesso IMC > 392/552 punti risorse o terapia intensiva complessa specifica con punti risorse per trattamento complesso IMC con procedura OR complessa
F90B	O	Malattie e disturbi del sistema cardiovascolare con trattamento complesso IMC > 392/552 punti risorse o terapia intensiva complessa specifica con punti risorse per trattamento complesso IMC
F95A	O	Chiusura interventoriale di difetto del setto atriale o ventricolare, età < 18 anni
F95B	O	Chiusura interventoriale di difetto del setto atriale o ventricolare, età > 17 anni
F98A	O	Intervento endovascolare sulle valvole cardiache, con bypass aortocoronarico o terapia intensiva complessa > 196/360 punti risorse
F98B	O	Intervento endovascolare sulle valvole cardiache con impianto di un pace-maker cardiaco/trapianto o chiusura di ASD od occlusione dell'orecchietta sinistra o età < 16 anni
F98C	O	Intervento endovascolare sulle valvole cardiache, età > 15 anni

MDC 06 Malattie e disturbi dell'apparato digerente

DRG	Part.	Definizione
G02A	O	Interventi o diagnosi complicante su intestino tenue e crasso con CC estremamente gravi
G02B	O	Intervento complesso o con altro intervento su stomaco, esofago e duodeno e malformazione congenita, età < 2 anni
G03A	O	Interventi maggiori su stomaco, esofago e duodeno con intervento altamente complesso o procedura complicante o per neoplasia maligna specifica
G03B	O	Interventi maggiori su stomaco, esofago e duodeno eccetto che per neoplasia maligna specifica
G04A	O	Interventi minori su intestino tenue e crasso con CC estremamente gravi
G04B	O	Interventi minori su intestino tenue e crasso
G09A	O	Interventi per ernia con CC estremamente gravi, più di un giorno di degenza
G09B	O	Interventi bilaterali per ernie inguinali e femorali con ernia cicatriziale, più di un giorno di degenza
G09C	O	Interventi bilaterali per ernie inguinali e femorali, più di un giorno di degenza
G09D	O	Interventi per ernie cicatriziali con trapianto, più di un giorno di degenza
G09E	O	Interventi per ernie inguinali e femorali con trapianto, più di un giorno di degenza
G09F	O	Interventi per ernie cicatriziali, più di un giorno di degenza

DRG	Part.	Definizione
G09G	O	Interventi per ernie inguinali e femorali, più di un giorno di degenza
G09H	O	Interventi per ernie, un giorno di degenza
G10Z	O	Interventi specifici sul sistema epatobiliare, sul pancreas, sulla milza
G11A	O	Piloromiotomia o anoproctoplastica e ricostruzione di ano e sfintere, età < 10 anni
G11B	O	Piloromiotomia o anoproctoplastica e ricostruzione di ano e sfintere, età > 9 anni
G12A	O	Altre procedure OR sull'apparato digerente con procedura OR complessa e CC gravi o riabilitazione geriatrica acuta da 21 giorni di trattamento o CC estremamente gravi
G12B	O	Altre procedure OR sull'apparato digerente
G13A	O	Altri interventi su intestino o enterostomia con CC estremamente gravi o diagnosi o procedura specifica
G13B	O	Altri interventi su intestino o enterostomia
G16Z	O	Resezione rettale complessa o eviscerazione pelvica o interventi per neoplasia maligna o radioterapia con intervento addominale maggiore
G17A	O	Altra resezione rettale senza intervento specifico con CC gravi
G17B	O	Altra resezione rettale senza intervento specifico per neoplasia maligna sull'apparato digerente
G17C	O	Altra resezione rettale senza intervento specifico
G18A	O	Interventi su intestino tenue e crasso o altro intervento su stomaco, esofago e duodeno senza radioterapia, con interventi altamente complesso o diagnosi o procedura complicante o CC gravi
G18B	O	Interventi su intestino tenue e crasso o altro intervento su stomaco, esofago e duodeno senza radioterapia
G19A	O	Altri interventi su stomaco, esofago e duodeno con procedura complicante o per neoplasia maligna o con CC estremamente gravi
G19B	O	Altri interventi su stomaco, esofago e duodeno eccetto che per neoplasia maligna, con intervento complesso o età < 16 anni
G19C	O	Altri interventi su stomaco, esofago e duodeno eccetto che per neoplasia maligna, età > 15 anni
G21A	O	Intervento per aderenze con CC estremamente gravi
G21B	O	Intervento per aderenze ed età < 16 anni
G21C	O	Intervento per aderenze ed età > 15 anni
G22A	O	Appendicectomia su peritonite con CC estremamente gravi, più di un giorno di degenza
G22B	O	Appendicectomia su peritonite specifica ed età < 16 anni, più di un giorno di degenza
G22C	O	Appendicectomia su peritonite o CC estremamente gravi, più di un giorno di degenza
G22D	O	Appendicectomia, più di un giorno di degenza
G22E	O	Appendicectomia, un giorno di degenza
G26A	O	Altri interventi sull'ano, età < 16 anni
G26B	O	Altri interventi sull'ano, età > 15 anni
G29A	O	Altra radioterapia per malattie e disturbi dell'apparato digerente con CC gravi, più di un giorno di degenza,
G29B	O	Altra radioterapia per malattie e disturbi dell'apparato digerente, più di un giorno di degenza
G33Z	O	Procedure OR complesse in più tempi per malattie e disturbi dell'apparato digerente
G35Z	O	Terapia a pressione negativa complessa per malattie e disturbi dell'apparato digerente o diagnosi complessa con intervento complesso
G37Z	O	Intervento multiviscerale per malattie e disturbi dell'apparato digerente o terapia intensiva complessa > 196/360 punti risorse o terapia intraoperatoria specifica
G38A	O	Terapia intensiva complessa > 196/184 punti risorse o terapia a pressione negativa con intervento chirurgico specifico per malattie e disturbi dell'apparato digerente, o riabilitazione geriatrica acuta da 21 giorni di trattamento
G38B	O	Procedure complicanti o riabilitazione geriatrica acuta da 14 giorni di trattamento, con intervento chirurgico specifico per malattie e disturbi dell'apparato digerente
G40Z	A	Procedura complicante con intervento endoscopico specifico per malattie gravi dell'apparato digerente
G46A	A	Gastrosocopia complessa con CC estremamente gravi o procedura complicante per malattia grave, o CC estremamente gravi o gastrosocopia complessa associata a intervento complicante, età < 15 anni
G46B	A	Gastrosocopia complessa associata a intervento complicante o CC estremamente gravi, età > 14 anni, o malattia grave dell'apparato digerente ed età < 15 anni
G46C	A	Gastrosocopia o procedura endoscopica antireflusso
G48A	A	Colonsocopia con CC gravi o intervento complicante o età < 16 anni con diagnosi specifica o procedura complicante o esiti di trapianto d'organo
G48B	A	Colonsocopia con CC gravi o intervento complicante o età > 15 anni
G60A	M	Neoplasia maligna dell'apparato digerente, più di un giorno di degenza con CC estremamente gravi
G60B	M	Neoplasia maligna dell'apparato digerente
G64A	M	Malattia infiammatoria intestinale con CC gravi e più di un giorno di degenza
G64B	M	Malattia infiammatoria intestinale, più di un giorno di degenza, età < 18 anni
G64C	M	Malattia infiammatoria intestinale, più di un giorno di degenza, età > 17 anni
G67A	M	Ulcera peptica con emorragia gastrointestinale, più di un giorno di degenza e CC estremamente gravi, o diagnosi specifica con dialisi o età < 3 anni o paraplegia/tetraplegia, o terapia intensiva complessa > 196/119 punti risorse o trattamento complesso IMC > 196/184 punti risorse
G67B	M	Miscellanea di malattie dell'apparato digerente o emorragia gastrointestinale o ulcera peptica, con dialisi o CC estremamente gravi o paraplegia/tetraplegia
G67C	M	Miscellanea di malattie dell'apparato digerente o emorragia gastrointestinale o ulcera peptica con CC gravi o disturbo della coagulazione
G67D	M	Miscellanea di malattie dell'apparato digerente o emorragia gastrointestinale o ulcera peptica
G70A	M	Altre malattie gravi dell'apparato digerente o catetere cutaneooperitoneale con CC estremamente gravi e più di un giorno di degenza
G70B	M	Altre malattie gravi dell'apparato digerente o catetere cutaneooperitoneale, età < 16 anni
G70C	M	Altre malattie gravi dell'apparato digerente o catetere cutaneooperitoneale, età > 15 anni

DRG	Part.	Definizione
G71A	M	Altre malattie di gravità moderata dell'apparato digerente con CC gravi e più di un giorno di degenza
G71B	M	Altre malattie di gravità moderata dell'apparato digerente, età < 16 anni
G71C	M	Altre malattie di gravità moderata dell'apparato digerente, età > 15 anni, più di un giorno di degenza
G72A	M	Altre malattie da lievi a moderate dell'apparato digerente o dolore addominale o linfadenite mesenterica con intervento specifico o CC gravi
G72B	M	Altre malattie da lievi a moderate dell'apparato digerente o dolore addominale o linfadenite mesenterica, più di un giorno di degenza
G86Z	M	Malattie e disturbi dell'apparato digerente, un giorno di degenza
G87A	M	Malattie e disturbi dell'apparato digerente con terapia intensiva complessa/trattamento complesso IMC > 184 punti risorse o trattamento complesso IMC > 196 punti risorse
G87B	M	Malattie e disturbi dell'apparato digerente con terapia intensiva complessa/trattamento complesso IMC > 119 fino a 184 punti risorse
G88Z	M	Riabilitazione geriatrica acuta da 14 giorni di trattamento

MDC 07 Malattie e disturbi dell'apparato epatobiliare e del pancreas

DRG	Part.	Definizione
H01A	O	Interventi su pancreas e fegato con intervento complesso o terapia intensiva complessa > 196/360 punti risorse o CC estremamente gravi
H01B	O	Interventi su pancreas e fegato e shunt portosistemici con intervento maggiore o radioterapia
H05A	O	Laparotomia e interventi moderatamente complessi su cistifellea e vie biliari con intervento complesso
H05B	O	Laparotomia e interventi moderatamente complessi su cistifellea e vie biliari
H06Z	O	Altre procedure OR epatobiliari e sul pancreas
H07A	O	Colecistectomia specifica con neoplasia maligna o diagnosi complessa o ERCP o età < 12 anni
H07B	O	Colecistectomia specifica con età > 11 anni, o colecistectomia per neoplasia maligna o diagnosi complessa o ERCP o età < 12 anni
H07C	O	Colecistectomia, età > 11 anni
H09A	O	Interventi su pancreas e fegato e shunt portosistemici, senza intervento maggiore, senza radioterapia, con CC estremamente gravi
H09B	O	Interventi su pancreas e fegato e shunt portosistemici, senza intervento maggiore, senza radioterapia, per neoplasia maligna o con intervento specifico sul pancreas
H09C	O	Interventi su pancreas e fegato e shunt portosistemici, senza intervento maggiore, senza radioterapia
H12A	O	Miscellanea di interventi epatobiliari con CC estremamente gravi o intervento complesso
H12B	O	Miscellanea di interventi epatobiliari
H16Z	O	Altra radioterapia per malattie e disturbi epatobiliari e del pancreas
H33Z	O	Procedure OR complesse in più tempi o terapia a pressione negativa complessa o terapia a pressione negativa con intervento specifico o respirazione assistita > 95 ore con terapia intensiva complessa > 196/360 punti risorse
H37A	O	Malattie e disturbi epatobiliari e del pancreas con terapia intensiva complessa/trattamento complesso IMC > 196/360 punti risorse o terapia intensiva complessa/trattamento complesso IMC > 184 punti risorse o con procedura OR
H37B	O	Malattie e disturbi epatobiliari e del pancreas con terapia intensiva complessa/trattamento complesso IMC > 196/184 punti risorse
H41A	A	ERCP con CC gravi o terapia fotodinamica
H41B	A	ERCP per neoplasia maligna o età < 3 anni
H41C	A	ERCP, età > 2 anni
H60A	M	Cirrosi epatica ed epatiti non infettive specifiche o interventi endoscopici sull'esofago, con CC estremamente gravi, più di un giorno di degenza
H60B	M	Cirrosi epatica ed epatiti non infettive specifiche o interventi endoscopici sull'esofago, più di un giorno di degenza
H60C	M	Cirrosi epatica ed epatiti non infettive specifiche o interventi endoscopici sull'esofago, un giorno di degenza
H61A	M	Neoplasia maligna dell'apparato epatobiliare e del pancreas, più di un giorno di degenza con CC estremamente gravi o degenza di valutazione prima del trapianto di fegato
H61B	M	Neoplasia maligna dell'apparato epatobiliare e del pancreas
H62A	M	Neoplasie del pancreas eccetto neoplasia maligna con CC estremamente gravi e più di un giorno di degenza, o CC gravi con diagnosi specifica
H62B	M	Malattie del pancreas eccetto neoplasia maligna
H63A	M	Malattie del fegato eccetto neoplasia maligna, cirrosi epatica ed epatiti non infettive specifiche o degenza di valutazione prima del trapianto di fegato con CC estremamente gravi o procedura complicante, e diagnosi complessa o CC estremamente gravi, più di un giorno di degenza
H63B	M	Malattie del fegato eccetto neoplasia maligna, cirrosi epatica ed epatiti non infettive specifiche o degenza di valutazione prima del trapianto di fegato con CC estremamente gravi o procedura complicante, più di un giorno di degenza
H63C	M	Malattie del fegato eccetto neoplasia maligna, cirrosi epatica ed epatiti non infettive specifiche o degenza di valutazione prima del trapianto di fegato, età < 16 anni
H63D	M	Malattie del fegato eccetto neoplasia maligna, cirrosi epatica ed epatiti non infettive specifiche o degenza di valutazione prima del trapianto di fegato, età > 15 anni
H64A	M	Malattie della cistifellea e delle vie biliari con procedura complicante o età < 16 anni
H64B	M	Malattie della cistifellea e delle vie biliari con CC gravi
H64C	M	Malattie della cistifellea e delle vie biliari

DRG	Part.	Definizione
H87Z	M	Malattie e disturbi epatobiliari e del pancreas con terapia intensiva complessa/trattamento complesso IMC > 119 punti risorse o trattamento epatico complesso da 7 giorni di trattamento

MDC 08 Malattie e disturbi del sistema muscoloscheletrico e tessuto connettivo

DRG	Part.	Definizione
I02A	O	Trapianto di tessuto/cute altamente impegnativo, eccetto che nella mano o procedure OR specifiche in quattro tempi o intervento microvascolare, con procedure complicanti, intervento su localizzazioni multiple o con grave lesione dei tessuti molli, con CC estremamente gravi o terapia intensiva complessa/trattamento complesso IMC > 196/184 punti risorse
I02B	O	Trapianto di tessuto/cute altamente impegnativo, eccetto che nella mano o procedure OR specifiche in quattro tempi o intervento microvascolare, senza procedura complicante, intervento su localizzazioni multiple o grave lesione dei tessuti molli, con CC estremamente gravi
I03Z	O	Revisione o sostituzione dell'anca con diagnosi complicante o artrodesi o età < 16 anni o interventi bilaterali o interventi maggiori multipli su articolazioni degli arti inferiori con intervento complesso
I04A	O	Revisione o sostituzione del ginocchio con diagnosi complicante o artrodesi e sostituzione di protesi specifica
I04B	O	Revisione o sostituzione del ginocchio con diagnosi complicante o artrodesi
I05A	O	Sostituzione articolare o revisione agli arti superiori con CC estremamente gravi o intervento bilaterale specifico o intervento su localizzazioni multiple
I05B	O	Sostituzione articolare o revisione agli arti superiori con intervento complesso
I05C	O	Sostituzione articolare o revisione agli arti superiori
I06A	O	Interventi altamente complessi alla colonna vertebrale o procedura OR complessa in più tempi o riabilitazione geriatrica acuta da 14 giorni di trattamento o procedure complicanti o terapia intensiva complessa/trattamento complesso IMC > 196/360 punti risorse
I06B	O	Interventi complessi alla colonna vertebrale con sostituzione di corpo vertebrale da 2 impianti o età < 16 anni e CC estremamente gravi, o interventi alla colonna vertebrale molto complessi o terapia intensiva complessa/trattamento complesso IMC > 184 punti risorse
I06C	O	Interventi complessi alla colonna vertebrale o intervento impegnativo con approccio dorsale e ventrale alla colonna vertebrale
I07A	O	Amputazione con CC estremamente gravi
I07B	O	Amputazione
I08A	O	Altri interventi su anca e femore, CC estremamente gravi con intervento multiplo o procedura complessa o diagnosi complessa, o CC estremamente gravi o età < 12 anni
I08B	O	Altri interventi su anca e femore, CC estremamente gravi con intervento multiplo o procedura complessa o diagnosi complessa, età > 11 anni
I08C	O	Altri interventi su anca e femore con intervento multiplo o procedura complessa o diagnosi complessa o intervento specifico o CC estremamente gravi
I08D	O	Altri interventi su anca e femore
I09A	O	Fusione vertebrale con CC estremamente gravi o intervento complesso o sostituzione di corpo vertebrale da 4 impianti con intervento specifico o terapia intensiva complessa/trattamento complesso IMC > 196/184 punti risorse
I09B	O	Fusione vertebrale specifica o diagnosi specifica, età < 18 anni
I09C	O	Fusione vertebrale specifica o diagnosi specifica, età > 17 anni, o fusione vertebrale con monitoraggio intraoperatorio o età < 18 anni
I09D	O	Fusione vertebrale con CC gravi o età < 18 anni
I10A	O	Altri interventi sulla colonna vertebrale o trazione con dispositivo Halo con CC estremamente gravi o intervento combinato specifico o intervento su localizzazioni multiple
I10B	O	Altri interventi sulla colonna vertebrale con intervento specifico o trazione con dispositivo Halo o età < 16 anni o diagnosi complessa
I10C	O	Altri interventi sulla colonna vertebrale, età > 15 anni
I11A	O	Ricostruzione per malformazione o allungamento di arti, età < 18 anni
I11B	O	Ricostruzione per malformazione o allungamento di arti, età > 17 anni
I12A	O	Infezione/infiammazione di ossa e articolazioni con miscellanea di interventi su sistema muscoloscheletrico e tessuto connettivo con CC estremamente gravi o terapia intensiva complessa/trattamento complesso IMC 120-184 punti risorse
I12B	O	Infezione/infiammazione di ossa e articolazioni con miscellanea di interventi su sistema muscoloscheletrico e tessuto connettivo con CC gravi o revisione del ginocchio
I12C	O	Infezione/infiammazione di ossa e articolazioni con miscellanea di interventi su sistema muscoloscheletrico e tessuto connettivo
I13A	O	Interventi su omero, tibia, perone e caviglia, con intervento multiplo, intervento bilaterale specifico, procedura/diagnosi complessa, con intervento su localizzazioni multiple o procedura o procedimento specifico
I13B	O	Interventi su omero, tibia, perone e caviglia, con intervento multiplo, intervento bilaterale specifico o procedura/diagnosi complessa
I13C	O	Interventi su omero, tibia, perone e caviglia, età < 16 anni
I13D	O	Interventi su omero, tibia, perone e caviglia, età > 15 anni
I14A	O	Revisione di moncone di amputazione con CC estremamente gravi o terapia a pressione negativa o diagnosi specifica
I14B	O	Revisione di moncone di amputazione
I15A	O	Interventi chirurgici sul cranio cerebrale e facciale con procedura specifica, età < 16 anni
I15B	O	Interventi chirurgici sulla calotta cranica e ossa facciali, età > 15 anni
I17Z	O	Interventi chirurgici sulle ossa facciali

DRG	Part.	Definizione
I18A	O	Artroscopia comprensiva di biopsia o altri interventi su ossa o articolazioni, con intervento specifico o età < 16 anni, più di un giorno di degenza
I18B	O	Artroscopia comprensiva di biopsia o altri interventi su ossa o articolazioni, età > 15 anni, più di un giorno di degenza
I18C	O	Artroscopia comprensiva di biopsia o altri interventi su ossa o articolazioni, un giorno di degenza
I20A	O	Interventi sul piede con interventi multipli altamente complessi o con intervento altamente complesso con diagnosi complessa o CC estremamente gravi, più di un giorno di degenza
I20B	O	Interventi sul piede con interventi multipli complessi o con intervento altamente complesso con diagnosi complessa o procedura specifica, più di un giorno di degenza, età < 16 anni
I20C	O	Interventi sul piede con interventi multipli complessi o con intervento altamente complesso con diagnosi complessa, età > 15 anni, o con intervento complesso con diagnosi complessa, od osteomielite/artrite, età < 16 anni, più di un giorno di degenza
I20D	O	Interventi sul piede, con intervento complesso o lesione dei tessuti molli o intervento su localizzazioni multiple, età > 15 anni, o intervento specifico o diagnosi complessa, più di un giorno di degenza
I20E	O	Interventi sul piede, più di un giorno di degenza, età < 16 anni
I20F	O	Interventi sul piede, più di un giorno di degenza, età > 15 anni
I20G	O	Interventi sul piede, un giorno di degenza
I21A	O	Interventi specifici su anca e femore con intervento complesso o procedura specifica
I21B	O	Interventi specifici su anca e femore
I22Z	O	Trapianto di tessuto/cute, eccetto che nella mano con CC gravi o procedura complicante o intervento su localizzazioni multiple o grave lesione dei tessuti molli
I23A	O	Interventi specifici eccetto che su anca e femore, con intervento complicante o età < 12 anni
I23B	O	Interventi specifici eccetto che su anca e femore, età > 11 anni e interventi specifici sulla colonna vertebrale o sul bacino
I23C	O	Interventi specifici eccetto che su anca e femore, età > 11 anni
I27A	O	Interventi sui tessuti molli con CC estremamente gravi e più di un giorno di degenza o terapia a pressione negativa
I27B	O	Interventi sui tessuti molli, età < 16 anni
I27C	O	Interventi sui tessuti molli per neoplasia maligna o intervento complesso, età > 15 anni
I27D	O	Interventi sui tessuti molli, età > 15 anni
I28A	O	Interventi complessi su ossa o tessuto connettivo
I28B	O	Interventi moderatamente complessi su ossa o tessuto connettivo
I28C	O	Altri interventi su ossa o tessuto connettivo
I29A	O	Interventi complessi su scapola, clavicola, coste o spalla con intervento specifico
I29B	O	Interventi complessi su scapola, clavicola, coste o spalla, ricostruzione plastica
I29C	O	Interventi complessi su scapola, clavicola, coste o spalla
I30A	O	Interventi complessi sul ginocchio con intervento impegnativo o intervento in più tempi
I30B	O	Interventi complessi sul ginocchio con intervento o procedura specifica, età < 16 anni
I30C	O	Interventi complessi sul ginocchio, età > 15 anni
I31A	O	Interventi complessi su gomito e avambraccio con intervento bilaterale o in più tempi o intervento su localizzazioni multiple
I31B	O	Interventi complessi su gomito e avambraccio con intervento specifico o procedure specifiche
I31C	O	Interventi complessi su gomito e avambraccio
I32A	O	Interventi su polso e mano con intervento complesso in più tempi, più di un giorno di degenza
I32B	O	Interventi su polso e mano con intervento complesso o diagnosi complicante o intervento su localizzazioni multiple, età < 6 anni e più di un giorno di degenza
I32C	O	Interventi su polso e mano, età > 5 anni e più di un giorno di degenza
I32D	O	Interventi su polso e mano, un giorno di degenza
I36Z	O	Impianto bilaterale di protesi di anca o ginocchio
I43A	O	Impianto di endoprotesi del ginocchio con CC estremamente gravi o sostituzione di protesi specifica
I43B	O	Impianto di endoprotesi del ginocchio o sostituzione di protesi completa
I43C	O	Impianto di endoprotesi del ginocchio
I44A	O	Impianto nella sostituzione di una componente di endoprotesi del ginocchio
I44B	O	Impianto di una componente di endoprotesi del ginocchio o rimozione di un'endoprotesi del ginocchio
I45A	O	Impianto e sostituzione di protesi discali, più di un segmento
I45B	O	Impianto e sostituzione di protesi discali, meno di due segmenti
I46A	O	Impianto, sostituzione o revisione di una protesi dell'anca con intervento complesso e CC estremamente gravi o intervento su localizzazioni multiple
I46B	O	Impianto, sostituzione o revisione di una protesi dell'anca con CC estremamente gravi o intervento su localizzazioni multiple o diagnosi specifica con intervento complesso
I46C	O	Impianto, sostituzione o revisione di una protesi dell'anca
I50Z	O	Trapianto di tessuto/cute, eccetto che nella mano, senza procedura complicante, senza intervento su localizzazioni multiple
I54A	O	Radioterapia per malattie e disturbi del sistema muscoloscheletrico e del tessuto connettivo, meno di 9 sedute di irradiazione con CC estremamente gravi o procedure complicanti, più di un giorno di degenza
I54B	O	Radioterapia per malattie e disturbi del sistema muscoloscheletrico e del tessuto connettivo, meno di 9 sedute di irradiazione e più di un giorno di degenza
I59Z	O	Altri interventi agli arti inferiori e sull'omero o interventi moderatamente complessi su gomito e avambraccio
I60A	M	Fratture del bacino, del collo del femore e del femore con paraplegia/tetraplegia o età < 3 anni o CC estremamente gravi, più di un giorno di degenza
I60B	M	Fratture del bacino, del collo del femore e del femore, età > 2 anni e più di un giorno di degenza

DRG	Part.	Definizione
I61A	M	Malattie e disturbi del sistema muscoloscheletrico e del tessuto connettivo con CC estremamente gravi o chemioterapia complessa, età < 16 anni e un giorno di degenza
I61B	M	Malattie e disturbi del sistema muscoloscheletrico e del tessuto connettivo, età > 15 anni e un giorno di degenza
I64A	M	Osteomielite, età < 16 anni e più di un giorno di degenza
I64B	M	Osteomielite, età > 15 anni e più di un giorno di degenza
I65A	M	Neoplasia maligna del tessuto connettivo inclusa frattura patologica, età < 16 anni o con CC estremamente gravi o con chemioterapia altamente complessa, più di un giorno di degenza
I65B	M	Neoplasia maligna del tessuto connettivo inclusa frattura patologica, età > 15 anni e più di un giorno di degenza
I66A	M	Altre malattie del tessuto connettivo con CC estremamente gravi, più di un giorno di degenza
I66B	M	Altre malattie del tessuto connettivo e più di un giorno di degenza
I68A	M	Malattie e traumi della regione della colonna vertebrale non trattati chirurgicamente con CC estremamente gravi o diagnosi complessa con CC estremamente gravi, e discite o spondilopatia infettiva, più di un giorno di degenza
I68B	M	Malattie e traumi della regione della colonna vertebrale non trattati chirurgicamente con CC estremamente gravi o diagnosi complessa con CC gravi, più di un giorno di degenza
I68C	M	Malattie e traumi della regione della colonna vertebrale non trattati chirurgicamente con CC gravi e più di un giorno di degenza
I68D	M	Malattie e traumi della regione della colonna vertebrale non trattati chirurgicamente, età < 16 anni e più di un giorno di degenza
I68E	M	Malattie e traumi della regione della colonna vertebrale non trattati chirurgicamente, età > 15 anni e più di un giorno di degenza
I69A	M	Malattie dell'osso e artropatie con CC gravi e più di un giorno di degenza
I69B	M	Malattie dell'osso e artropatie, età < 16 anni e più di un giorno di degenza
I69C	M	Malattie dell'osso e artropatie, età > 15 anni e più di un giorno di degenza
I71A	M	Malattie di muscoli e tendini o distorsione, stiramento con CC estremamente gravi o lussazione di anca, bacino e coscia, età < 16 anni, più di un giorno di degenza
I71B	M	Malattie di muscoli e tendini o distorsione, stiramento, età > 15 anni, più di un giorno di degenza
I72Z	M	Tendinite, miosite e borsite con CC gravi, più di un giorno di degenza
I73A	M	Trattamento ulteriore per malattie del tessuto connettivo con CC gravi o adattamento della protesi, più di un giorno di degenza
I73B	M	Trattamento ulteriore per malattie del tessuto connettivo, più di un giorno di degenza
I74A	M	Traumatismi di avambraccio, polso, mano e piede con CC gravi, più di un giorno di degenza
I74B	M	Traumatismi di avambraccio, polso, mano e piede, più di un giorno di degenza
I75A	M	Traumatismi gravi agli arti con CC gravi, più di un giorno di degenza
I75B	M	Traumatismi gravi agli arti o tendinite, miosite e borsite, età < 16 anni e più di un giorno di degenza
I75C	M	Traumatismi gravi agli arti o tendinite, miosite e borsite, età > 15 anni e più di un giorno di degenza
I76A	M	Altre malattie del tessuto connettivo con CC gravi, più di un giorno di degenza
I76B	M	Altre malattie del tessuto connettivo, più di un giorno di degenza
I77A	M	Traumatismi da lievi a moderati degli arti con paraplegia/tetraplegia o età < 16 anni, più di un giorno di degenza
I77B	M	Traumatismi da lievi a moderati degli arti, età > 15 anni, più di un giorno di degenza
I79Z	M	Fibromialgia, più di un giorno di degenza
I87A	M	Malattie e disturbi del sistema muscoloscheletrico e del tessuto connettivo con CC estremamente gravi o respirazione assistita > 24 ore o terapia intensiva complessa/trattamento complesso IMC > 196 punti risorse o combinazione specifica di terapia intensiva complessa/trattamento complesso IMC > 184 punti risorse
I87B	M	Malattie e disturbi del sistema muscoloscheletrico e del tessuto connettivo con terapia intensiva complessa/trattamento complesso IMC > 184 punti risorse
I95A	O	Impianto di endoprotesi tumorale o procedura complessa in più tempi con terapia intensiva complessa/trattamento complesso IMC > 196/184 punti risorse e procedura OR complessa
I95B	O	Impianto di endoprotesi tumorale o procedura complessa in più tempi
I97A	A	Trattamento reumatologico complesso per malattie e disturbi del sistema muscoloscheletrico e del tessuto connettivo, da 14 giorni di trattamento
I97B	A	Trattamento reumatologico complesso per malattie e disturbi del sistema muscoloscheletrico e del tessuto connettivo, da 7 a 13 giorni di trattamento
I98Z	O	Terapia a pressione negativa complessa per malattie e disturbi del sistema muscoloscheletrico e tessuto connettivo

MDC 09 Malattie e disturbi della pelle, del tessuto sottocutaneo e della mammella

DRG	Part.	Definizione
J01A	O	Trapianto di tessuto con anastomosi microvascolare per neoplasie maligne della pelle, del tessuto sottocutaneo e della mammella con procedura bilaterale o intervento complesso
J01B	O	Trapianto di tessuto con anastomosi microvascolare per neoplasie maligne della pelle, del tessuto sottocutaneo e della mammella
J02A	O	Trapianto di cute, plastica con lembo, linfadenectomia estesa, trapianto di tessuti con anastomosi microvascolare con CC estremamente gravi o intervento in più tempi o terapia a pressione negativa complessa o brachiterapia
J02B	O	Trapianto di cute, plastica con lembo, linfadenectomia estesa, trapianto di tessuti con anastomosi microvascolare
J03A	O	Interventi sulla pelle degli arti inferiori per ulcera o infezione/inflammatione con CC estremamente gravi
J03B	O	Interventi sulla pelle degli arti inferiori per ulcera o infezione/inflammatione
J04Z	O	Interventi sulla pelle degli arti inferiori eccetto che per ulcera o infezione/inflammatione

DRG	Part.	Definizione
J06A	O	Mastectomia bilaterale con impianto di protesi o chirurgia plastica per neoplasia maligna o terapia intraoperatoria specifica
J06B	O	Mastectomia con impianto di protesi o chirurgia plastica per neoplasia maligna
J08A	O	Altro trapianto cutaneo o sbrigliamento con diagnosi complessa o con intervento supplementare su capo e collo, con CC gravi
J08B	O	Altro trapianto cutaneo o sbrigliamento con diagnosi complessa o con intervento supplementare su capo e collo
J09A	O	Interventi pilonidali e perianali, età < 16 anni
J09B	O	Interventi pilonidali e perianali, età > 15 anni
J10A	O	Interventi plastici su pelle, tessuto sottocutaneo e mammella con intervento specifico
J10B	O	Interventi plastici su pelle, tessuto sottocutaneo e mammella
J11A	O	Altri interventi su pelle, tessuto sottocutaneo e mammella con diagnosi complicante o procedura moderatamente complessa o per paraplegia/tetraplegia o procedura OR complessa
J11B	O	Altri interventi su pelle, tessuto sottocutaneo e mammella
J14Z	O	Chirurgia plastica della mammella per neoplasia maligna
J18A	O	Altra radioterapia per malattie e disturbi della pelle, del tessuto sottocutaneo e della mammella con procedura specifica, più di un giorno di degenza
J18B	O	Altra radioterapia per malattie e disturbi della pelle, del tessuto sottocutaneo e della mammella, più di un giorno di degenza
J21Z	O	Altro trapianto di pelle o sbrigliamento con linfoadenectomia o CC gravi
J22Z	O	Altro trapianto cutaneo o sbrigliamento senza intervento complesso, senza diagnosi complessa
J23A	O	Interventi maggiori bilaterali sulla mammella per neoplasia maligna con ricostruzione plastica o impianto o linfoadenectomia
J23B	O	Interventi maggiori sulla mammella per neoplasia maligna con ricostruzione plastica o impianto o linfoadenectomia
J24A	O	Interventi sulla mammella eccetto che per neoplasia maligna con sostituzione di protesi o mammoplastica
J24B	O	Interventi sulla mammella eccetto che per neoplasia maligna con intervento esteso
J24C	O	Interventi sulla mammella eccetto che per neoplasia maligna
J25Z	O	Piccoli interventi sulla mammella per neoplasia maligna
J33Z	O	Procedura OR complessa in più tempi o procedura chirurgica con terapia intensiva complessa/trattamento complesso IMC > 196/360 punti risorse
J60A	M	Ulcera cutanea complessa o diagnosi secondaria complicante e sbrigliamento esteso, più di un giorno di degenza
J60B	M	Ulcera cutanea, più di un giorno di degenza
J61A	M	Malattie gravi della pelle o ulcera cutanea per paraplegia o tetraplegia senza malattia moderatamente grave della pelle o con CC estremamente gravi e diagnosi complessa o età > 17 anni, più di un giorno di degenza
J61B	M	Malattie gravi della pelle con diagnosi complessa o età > 17 anni, senza malattia moderatamente grave della pelle, più di un giorno di degenza
J61C	M	Malattie moderatamente gravi della pelle o ulcera cutanea per paraplegia o tetraplegia, età < 16 anni, più di un giorno di degenza
J61D	M	Malattie moderatamente gravi della pelle o ulcera cutanea per paraplegia o tetraplegia, età > 15 anni, più di un giorno di degenza
J62A	M	Neoplasie maligne della mammella con CC estremamente gravi o procedura specifica
J62B	M	Neoplasie maligne della mammella, più di un giorno di degenza
J64A	M	Infezione/infiammazione della pelle e del tessuto sottocutaneo con CC estremamente gravi, più di un giorno di degenza
J64B	M	Infezione/infiammazione della pelle e del tessuto sottocutaneo, età < 16 anni, più di un giorno di degenza
J64C	M	Infezione/infiammazione della pelle e del tessuto sottocutaneo, età > 15 anni e CC gravi, più di un giorno di degenza
J64D	M	Infezione/infiammazione della pelle e del tessuto sottocutaneo ed età > 15 anni, più di un giorno di degenza
J65Z	M	Ferita della pelle, del tessuto sottocutaneo e della mammella, più di un giorno di degenza
J67Z	M	Malattie della mammella eccetto che per neoplasia maligna o malattie da lievi a moderate della pelle, più di un giorno di degenza
J86A	M	Malattie e disturbi della pelle, del tessuto sottocutaneo e della mammella con diagnosi complesse, un giorno di degenza
J86B	M	Malattie e disturbi della pelle, del tessuto sottocutaneo e della mammella, un giorno di degenza
J87Z	M	Malattie e disturbi della pelle, del tessuto sottocutaneo e della mammella con terapia intensiva complessa/trattamento complesso IMC > 196/119 punti risorse

MDC 10 Malattie endocrine, nutrizionali e metaboliche

DRG	Part.	Definizione
K03Z	O	Interventi sul surrene per neoplasia maligna o interventi sull'ipofisi
K06A	O	Interventi su tiroide, paratiroide e dotto tireoglosso, con paratiroidectomia/tiroidectomia mediante sternotomia o neoplasia maligna con CC gravi o CC estremamente gravi o dissezione del collo con tiroidectomia
K06B	O	Interventi su tiroide, paratiroide e dotto tireoglosso
K09A	O	Altre procedure per malattie endocrine, nutrizionali e metaboliche con CC estremamente gravi o diagnosi secondaria specifica o procedura OR complessa o irradiazione con CC gravi o età < 10 anni
K09B	O	Altre procedure per malattie endocrine, nutrizionali e metaboliche, età > 9 anni
K14A	O	Interventi sul surrene eccetto che per neoplasia maligna e dissezione bilaterale del collo
K14B	O	Interventi sul surrene eccetto che per neoplasia maligna o dissezione del collo
K15A	O	Radioterapia per malattie endocrine, nutrizionali e metaboliche, più di un giorno di degenza, eccetto radioiodioterapia

DRG	Part.	Definizione
K15B	O	Radioterapia per malattie endocrine, nutrizionali e metaboliche, più di un giorno di degenza, con radioiodioterapia altamente complessa
K33Z	O	Procedure OR complesse in più tempi per malattie endocrine, nutrizionali e metaboliche
K37A	O	Malattie endocrine, nutrizionali e metaboliche con terapia intensiva complessa o trattamento complesso IMC > 196/184 punti risorse e procedure OR complesse
K37B	O	Malattie endocrine, nutrizionali e metaboliche con terapia intensiva complessa o trattamento complesso IMC > 196/184 punti risorse
K60A	M	Diabete mellito, età < 16 anni, con trattamento complesso multimodale per diabete mellito da 7 giorni di trattamento
K60B	M	Diabete mellito o disturbi nutrizionali gravi con CC estremamente gravi, o diabete mellito con diagnosi complicante o con valutazione per il trapianto, più di un giorno di degenza
K60C	M	Diabete mellito o disturbi nutrizionali gravi, età < 6 anni o età < 16 anni con CC gravi o diagnosi specifica, più di un giorno di degenza
K60D	M	Diabete mellito, con CC gravi o disturbi nutrizionali gravi, più di un giorno di degenza
K60E	M	Diabete mellito, età > 5 e < 16 anni, più di un giorno di degenza
K60F	M	Diabete mellito, età > 15 anni, più di un giorno di degenza
K62A	M	Miscellanea di disturbi del metabolismo su paraplegia/tetraplegia o esiti di trapianto o con CC estremamente gravi o età < 6 anni, più di un giorno di degenza
K62B	M	Miscellanea di disturbi del metabolismo eccetto che su paraplegia/tetraplegia, età > 5 anni e più di un giorno di degenza
K63A	M	Disturbi congeniti del metabolismo, età < 16 anni, più di un giorno di degenza
K63B	M	Disturbi congeniti del metabolismo, età > 15 anni, più di un giorno di degenza
K64A	M	Malattie endocrine, età < 16 anni o procedura specifica, più di un giorno di degenza
K64B	M	Malattie endocrine, età > 15 anni con diagnosi complessa o CC gravi o diagnostica con radioiodio complessa o procedura specifica, più di un giorno di degenza
K64C	M	Malattie endocrine, età > 15 anni, più di un giorno di degenza
K86A	M	Malattie endocrine, nutrizionali e metaboliche, un giorno di degenza con età < 16 anni
K86B	M	Malattie endocrine, nutrizionali e metaboliche, un giorno di degenza con età > 15 anni
K87Z	M	Malattie endocrine, nutrizionali e metaboliche con terapia intensiva complessa/trattamento complesso IMC > 119 punti risorse

MDC 11 Malattie e disturbi dell'apparato urinario

DRG	Part.	Definizione
L02Z	O	Inserzione chirurgica di catetere per dialisi peritoneale
L03Z	O	Interventi su rene e uretere e interventi maggiori sulla vescica per neoplasia, età < 19 anni o con CC estremamente gravi o eccetto che per neoplasia, con CC estremamente gravi o intervento combinato o intervento specifico
L04A	O	Interventi su rene e uretere e interventi maggiori sulla vescica eccetto che per neoplasia con impianto di sfintere vescicale artificiale
L04B	O	Interventi su rene e uretere e interventi maggiori sulla vescica eccetto che per neoplasia o interventi sulla tiroide, età < 16 anni
L04C	O	Interventi su rene e uretere e interventi maggiori sulla vescica eccetto che per neoplasia o interventi sulla tiroide, età > 15 anni
L06A	O	Interventi minori sulla vescica con CC estremamente gravi
L06B	O	Interventi minori sulla vescica
L08A	O	Interventi complessi sull'uretra con procedura impegnativa
L08B	O	Interventi complessi sull'uretra
L09A	O	Altri interventi per malattie dell'apparato urinario, età < 16 anni o con CC estremamente gravi o per neoplasie o intervento specifico
L09B	O	Altri interventi per malattie dell'apparato urinario
L10A	O	Ricostruzione della vescica e tasca continente per neoplasia o intervento multiviscerale o interventi su rene e uretere e interventi maggiori sulla vescica per neoplasie, età < 19 anni o CC estremamente gravi o intervento combinato, con intervento maggiore sull'intestino, con CC estremamente gravi
L10B	O	Ricostruzione della vescica e tasca continente per neoplasia senza intervento multiviscerale o interventi su rene e uretere e interventi maggiori sulla vescica per neoplasia, età < 19 anni o CC estremamente gravi o intervento combinato, con intervento maggiore sull'intestino
L12Z	O	Radioterapia per malattie e disturbi dell'apparato urinario, più di un giorno di degenza
L13A	O	Interventi su rene e uretere e interventi maggiori sulla vescica per neoplasia o interventi complessi con litotripsia extracorporea con onde d'urto (ESWL) e CC gravi o nefroureterectomia con asportazione di linfonodi
L13B	O	Interventi su rene e uretere e interventi maggiori sulla vescica per neoplasia o interventi complessi con litotripsia extracorporea con onde d'urto (ESWL) e nefroureterectomia o asportazione radicale di linfonodi
L13C	O	Interventi su rene e uretere e interventi maggiori sulla vescica per neoplasia o interventi complessi con litotripsia extracorporea con onde d'urto (ESWL)
L17A	O	Altri interventi sull'uretra o sulla vescica, più di un giorno di degenza
L17B	O	Altri interventi sull'uretra o sulla vescica, un giorno di degenza
L18A	O	Interventi complessi transuretrali, percutanei-transuretrali e altri interventi retroperitoneali complessi senza litotripsia extracorporea con onde d'urto (ESWL) con CC estremamente gravi
L18B	O	Interventi complessi transuretrali, percutanei-transrenali e altri interventi retroperitoneali complessi senza litotripsia extracorporea con onde d'urto (ESWL)

DRG	Part.	Definizione
L20A	O	Interventi transuretrali eccetto prostatectomia e ureterorenoscopia complesse, con CC estremamente gravi, più di un giorno di degenza
L20B	O	Interventi transuretrali eccetto prostatectomia e ureterorenoscopia complesse con litotripsia extracorporea con onde d'urto (ESWL), intervento specifico o setticemia, più di un giorno di degenza
L20C	O	Interventi transuretrali eccetto prostatectomia e ureterorenoscopia complesse, con intervento complesso o paraplegia/tetraplegia, più di un giorno di degenza
L20D	O	Interventi transuretrali eccetto prostatectomia e ureterorenoscopia complesse, più di un giorno di degenza
L20E	O	Interventi transuretrali eccetto prostatectomia e ureterorenoscopia complesse, un giorno di degenza
L33Z	O	Procedure OR complesse in più tempi per malattie e disturbi dell'apparato urinario o terapia a pressione negativa complessa
L37A	O	Malattie e disturbi dell'apparato urinario con terapia intensiva complessa o trattamento complesso IMC > 196/184 punti risorse e procedure OR complesse
L37B	O	Malattie e disturbi dell'apparato urinario con terapia intensiva complessa o trattamento complesso IMC > 196/184 punti risorse
L38Z	O	Procedura complicante con intervento chirurgico specifico o intervento multiviscerale per malattie e disturbi dell'apparato urinario
L40Z	A	Ureterorenoscopia diagnostica, più di un giorno di degenza
L42A	A	Litotripsia extracorporea con onde d'urto (ESWL) per calcolosi urinaria con misure ausiliarie o su paraplegia/tetraplegia, più di un giorno di degenza
L42B	A	Litotripsia extracorporea con onde d'urto (ESWL) per calcolosi urinaria, più di un giorno di degenza
L60A	M	Insufficienza renale, più di un giorno di degenza, con dialisi, insufficienza renale acuta e CC gravi o con dialisi e insufficienza renale acuta o CC gravi, età < 16 anni
L60B	M	Insufficienza renale, più di un giorno di degenza, con dialisi e insufficienza renale acuta o CC gravi, età > 15 anni
L60C	M	Insufficienza renale, più di un giorno di degenza, con dialisi o CC gravi
L60D	M	Insufficienza renale, più di un giorno di degenza, con insufficienza renale acuta
L60E	M	Insufficienza renale, più di un giorno di degenza
L62A	M	Neoplasie dell'apparato urinario, età < 16 anni, più di un giorno di degenza
L62B	M	Neoplasie dell'apparato urinario, età > 15 anni, più di un giorno di degenza
L63A	M	Infezioni dell'apparato urinario con CC gravi o limitazioni funzionali motorie gravi, e pionefrosi o età < 6 anni, più di un giorno di degenza
L63B	M	Infezioni dell'apparato urinario con CC gravi o limitazioni funzionali motorie gravi, età > 5 anni, più di un giorno di degenza
L63C	M	Infezioni dell'apparato urinario con intervento specifico, età < 12 anni, più di un giorno di degenza
L63D	M	Infezioni dell'apparato urinario ed età > 11 anni, più di un giorno di degenza
L64A	M	Calcolosi urinaria e ostruzione delle vie urinarie con CC estremamente gravi o stenosi uretrale, altre malattie da lievi a moderate dell'apparato urinario o disturbi e sintomi dell'apparato urinario o uretroscopia, più di un giorno di degenza
L64B	M	Calcolosi urinaria e ostruzione delle vie urinarie, età < 76 anni, più di un giorno di degenza
L68A	M	Altre malattie moderatamente gravi dell'apparato urinario o paralisi vescicale, più di un giorno di degenza, età < 16 anni
L68B	M	Altre malattie moderatamente gravi dell'apparato urinario o paralisi vescicale, più di un giorno di degenza, età > 15 anni
L69A	M	Altre malattie gravi dell'apparato urinario, età < 12 anni, più di un giorno di degenza
L69B	M	Altre malattie gravi dell'apparato urinario, età > 11 anni, più di un giorno di degenza
L70A	M	Malattie e disturbi dell'apparato urinario ed età < 16 anni eccetto che per insufficienza renale, un giorno di degenza
L70B	M	Malattie e disturbi dell'apparato urinario ed età > 15 anni eccetto che per insufficienza renale con cateterismo ureterale, un giorno di degenza
L70C	M	Malattie e disturbi dell'apparato urinario ed età > 15 anni eccetto che per insufficienza renale, un giorno di degenza
L71Z	M	Insufficienza renale con dialisi, un giorno di degenza
L72Z	M	Microangiopatia trombotica o sindrome emolitica uremica, più di un giorno di degenza
L87Z	M	Malattie e disturbi dell'apparato urinario con terapia intensiva complessa/trattamento complesso IMC > 119 punti risorse

MDC 12 Malattie e disturbi dell'apparato genitale maschile

DRG	Part.	Definizione
M01Z	O	Interventi maggiori sulla pelvi maschile o intervento specifico sulla pelvi maschile con CC gravi
M03A	O	Interventi sul pene, età < 18 anni
M03B	O	Interventi sul pene, età > 17 anni
M04A	O	Interventi sul testicolo, età < 3 anni
M04B	O	Interventi sul testicolo, età > 2 anni e più di un giorno di degenza
M04C	O	Interventi sul testicolo, età > 2 anni e un giorno di degenza
M05Z	O	Circoncisione e altri interventi sul pene o alla regione inguinale e genitale
M06Z	O	Altre procedure OR sull'apparato genitale maschile
M07Z	O	Brachiterapia per malattie e disturbi dell'apparato genitale maschile, impianto di > 10 sorgenti radioattive (seeds)
M09A	O	Procedure OR sull'apparato genitale maschile per neoplasia maligna con CC estremamente gravi o intervento specifico sulla pelvi maschile
M09B	O	Procedure OR sull'apparato genitale maschile per neoplasia maligna

DRG	Part.	Definizione
M10Z	O	Radioterapia per malattie e disturbi dell'apparato genitale maschile, più di un giorno di degenza o brachiterapia interstiziale
M11A	O	Distruzione laser della prostata o prostatectomia transuretrale con CC estremamente gravi
M11B	O	Distruzione laser della prostata
M11C	O	Prostatectomia transuretrale
M37Z	O	Interventi maggiori su intestino o vescica o procedure complicanti con intervento chirurgico specifico o interventi in più tempi per malattie e disturbi dell'apparato genitale maschile o terapia a pressione negativa
M38A	O	Malattie e disturbi dell'apparato genitale maschile con terapia intensiva complessa/trattamento complesso IMC > 196/184 punti risorse
M38B	O	Malattie e disturbi dell'apparato genitale maschile con terapia intensiva complessa/trattamento complesso IMC > 119 fino a 184 punti risorse
M60A	M	Neoplasie maligne dell'apparato genitale maschile, età < 12 anni o con CC estremamente gravi, più di un giorno di degenza
M60B	M	Neoplasie maligne dell'apparato genitale maschile, più di un giorno di degenza
M61Z	M	Iperplasia prostatica benigna, più di un giorno di degenza
M62Z	M	Infezione o infiammazione dell'apparato genitale maschile, più di un giorno di degenza
M64Z	M	Altre malattie dell'apparato genitale maschile o sterilizzazione maschile, più di un giorno di degenza
M86Z	M	Malattie e disturbi dell'apparato genitale maschile, un giorno di degenza

MDC 13 Malattie e disturbi dell'apparato genitale femminile

DRG	Part.	Definizione
N01A	O	Eviscerazione pelvica nella donna, vulvectomia radicale, isterectomia specifica o intervento addominale maggiore con linfoadenectomia, o citoriduzione per neoplasia maligna, con CC estremamente gravi o terapia intensiva complessa > 119 punti risorse
N01B	O	Eviscerazione pelvica nella donna, vulvectomia radicale, isterectomia specifica o intervento addominale maggiore con linfoadenectomia, o citoriduzione per neoplasia maligna, con CC gravi
N01C	O	Eviscerazione pelvica nella donna, vulvectomia radicale, isterectomia specifica o intervento addominale maggiore con linfoadenectomia, o citoriduzione per neoplasia maligna
N02A	O	Interventi su utero e annessi o linfoadenectomia radicale per neoplasia maligna dell'apparato genitale femminile, con CC estremamente gravi o terapia intensiva complessa > 119 punti risorse
N02B	O	Interventi su utero e annessi o linfoadenectomia radicale per neoplasia maligna su utero, cervice o vulva
N02C	O	Interventi su utero e annessi per neoplasia maligna dell'ovaio o degli annessi
N04A	O	Isterectomia o altri interventi specifici eccetto che per neoplasia maligna, con CC gravi o intervento impegnativo
N04B	O	Isterectomia o altri interventi specifici eccetto che per neoplasia maligna
N05A	O	Ovariectomia e interventi complessi sulle tube eccetto che per neoplasia maligna con CC gravi
N05B	O	Ovariectomia e interventi complessi sulle tube eccetto che per neoplasia maligna, per endometriosi
N05C	O	Ovariectomia e interventi complessi sulle tube eccetto che per neoplasia maligna
N06A	O	Interventi ricostruttivi complessi sull'apparato genitale femminile, con CC gravi o procedura complicante
N06B	O	Interventi ricostruttivi complessi sull'apparato genitale femminile
N07A	O	Altri interventi su utero e annessi eccetto che per neoplasia maligna, con diagnosi complessa e costellazione specifica
N07B	O	Altri interventi su utero e annessi eccetto che per neoplasia maligna, con diagnosi complessa
N08Z	O	Interventi endoscopici sull'apparato genitale femminile
N09Z	O	Interventi diagnostici e altri interventi sull'apparato genitale femminile o sterilizzazione
N11A	O	Altre procedure OR sull'apparato genitale femminile con intervento impegnativo o CC estremamente gravi
N11B	O	Altre procedure OR sull'apparato genitale femminile o interventi specifici
N13A	O	Interventi maggiori su vagina, cervice e vulva con diagnosi specifica o età < 16 anni
N13B	O	Interventi maggiori su vagina, cervice e vulva, età > 15 anni
N16Z	O	Radioterapia per malattie e disturbi dell'apparato genitale femminile, meno di 9 sedute di irradiazione o brachiterapia
N23A	O	Altri interventi ricostruttivi sull'apparato genitale femminile con enucleazione di mioma
N23B	O	Altri interventi ricostruttivi sull'apparato genitale femminile
N25Z	O	Altri interventi su utero e annessi eccetto che per neoplasia maligna, senza diagnosi complessa o laparoscopia diagnostica
N33Z	O	Interventi in più tempi o procedure complicanti o terapia a pressione negativa con intervento chirurgico specifico per malattie e disturbi dell'apparato genitale femminile
N34Z	O	Intervento maggiore su intestino o vescica per malattie e disturbi dell'apparato genitale femminile
N60A	M	Neoplasia maligna dell'apparato genitale femminile, età < 16 anni o CC estremamente gravi, più di un giorno di degenza
N60B	M	Neoplasia maligna dell'apparato genitale femminile, età > 15 anni, più di un giorno di degenza
N61Z	M	Infezione e infiammazione dell'apparato genitale femminile, più di un giorno di degenza
N62A	M	Disturbi mestruali e altre malattie dell'apparato genitale femminile con diagnosi complessa, più di un giorno di degenza
N62B	M	Disturbi mestruali e altre malattie dell'apparato genitale femminile, più di un giorno di degenza
N86Z	M	Malattie e disturbi dell'apparato genitale femminile, un giorno di degenza

MDC 14 Gravidanza, parto e puerperio

DRG	Part.	Definizione
O01A	O	Parto cesareo e dialisi, o terapia intrauterina complessa del feto
O01B	O	Parto cesareo con diagnosi complicanti multiple, durata della gravidanza fino a 33 settimane compiute (sdg) o con terapia intrauterina o procedura complicante o diagnosi complicanti o CC estremamente gravi
O01C	O	Parto cesareo con diagnosi complicanti multiple o procedura complessa, o durata della gravidanza fino a 33 settimane compiute (sdg) o diagnosi complessa, o diagnosi complicante e da 26 a 33 sdg
O01D	O	Parto cesareo secondario con diagnosi complicante, durata della gravidanza superiore a 33 settimane compiute
O01E	O	Parto cesareo con diagnosi complicanti multiple o procedura complessa, o durata della gravidanza fino a 33 settimane compiute (sdg) o diagnosi complessa, o diagnosi complicante e da 26 a 33 sdg o diagnosi complessa, o parto cesareo secondario
O01F	O	Parto cesareo con diagnosi complicante, durata della gravidanza superiore a 33 settimane compiute
O01G	O	Parto cesareo, durata della gravidanza superiore a 33 settimane compiute
O02A	O	Parto vaginale con intervento impegnativo o procedura specifica con diagnosi specifica, e CC estremamente gravi o travaglio prolungato
O02B	O	Parto vaginale con intervento impegnativo o procedura specifica con diagnosi specifica
O03Z	O	Gravidanza ectopica
O04Z	O	Ricovero dopo parto o aborto con procedura OR
O38A	O	Gravidanza, parto e puerperio con terapia intensiva complessa/trattamento complesso IMC > 196/184 punti risorse
O38B	O	Gravidanza, parto e puerperio con terapia intensiva complessa o trattamento complesso IMC > 119 fino a 184 punti risorse
O40Z	O	Aborto o isterectomia, raschiamento
O50A	O	Trattamento ospedaliero prima del parto da 28 giorni di trattamento con costellazione specifica
O50B	O	Trattamento ospedaliero prima del parto da 14 giorni di trattamento
O50C	O	Trattamento ospedaliero prima del parto da 7 giorni di trattamento
O60A	M	Parto vaginale con diagnosi complicanti multiple, durata della gravidanza fino a 33 settimane compiute o trattamento specifico
O60B	M	Parto vaginale con diagnosi complicanti multiple, durata della gravidanza superiore a 33 settimane compiute
O60C	M	Parto vaginale con diagnosi complicante grave o moderatamente grave o trattamento specifico
O60D	M	Parto vaginale
O61Z	M	Ricovero dopo parto o tromboembolia durante il periodo di gestazione o aborto senza procedura OR
O62Z	M	Minaccia di aborto
O65A	M	Altro ricovero preparto con CC gravi o diagnosi complessa, durata della gravidanza da 20 a 33 settimane compiute, più di un giorno di degenza
O65B	M	Altro ricovero preparto con CC gravi o diagnosi complessa, durata della gravidanza fino a 19 o da 26 a 33 settimane compiute, più di un giorno di degenza
O65C	M	Altro ricovero preparto, più di un giorno di degenza
O65D	M	Altro ricovero preparto, un giorno di degenza

MDC 15 Neonati

DRG	Part.	Definizione
P02A	O	Interventi cardiotoracici o vascolari sul neonato con respirazione assistita > 240 ore
P02B	O	Interventi cardiotoracici o vascolari sul neonato, respirazione assistita > 95 ore
P02C	O	Interventi cardiotoracici o vascolari sul neonato
P03A	O	Neonato, peso all'ammissione 1000 - 1499 g con respirazione assistita > 479 ore o con terapia intensiva complessa > 2058 punti risorse o età gestazionale < 30 settimane
P03B	O	Neonato, peso all'ammissione 1000 - 1499 g con problemi gravi multipli o età gestazionale < 30 settimane
P03C	O	Neonato, peso all'ammissione 1000 - 1499 g con procedura OR significativa o respirazione assistita > 95 ore o terapia intensiva complessa < 392 punti risorse
P04A	O	Neonato, peso all'ammissione 1500 - 1999 g con problemi gravi multipli o procedure OR complesse in più tempi, respirazione assistita > 240 ore
P04B	O	Neonato, peso all'ammissione 1500 - 1999 g, con problemi gravi multipli o procedure OR complesse in più tempi o respirazione assistita < 241 ore
P04C	O	Neonato, peso all'ammissione 1500 - 1999 g con procedura OR significativa o respirazione assistita > 95 ore o terapia intensiva complessa < 392 punti risorse
P05A	O	Neonato, peso all'ammissione > 1999 g, con problemi gravi multipli e respirazione assistita > 240 ore
P05B	O	Neonato, peso all'ammissione > 1999 g, con procedura OR significativa o respirazione assistita > 95 ore, con problemi gravi multipli, respirazione assistita < 241 ore
P05C	O	Neonato, peso all'ammissione > 1999 g con procedura OR significativa o respirazione assistita > 95 ore o terapia intensiva complessa > 392 punti risorse
P37Z	O	Neonato con terapia intensiva complessa/trattamento complesso IMC > 4900 punti risorse
P60A	M	Neonato, morto, un giorno di degenza, senza procedura specifica e non trasferito da un altro ospedale
P60B	M	Neonato, morto o trasferito < 5 giorni dopo l'ammissione senza procedura OR significativa, o con respirazione assistita > 24 ore e < 96 ore o terapia intensiva complessa/trattamento complesso IMC > 196 punti risorse
P60C	M	Neonato, trasferito < 5 giorni dopo l'ammissione o altre costellazioni in casa per partorienti
P61A	M	Neonato, peso all'ammissione < 1000 g con procedura OR significativa, o terapia intensiva complessa/trattamento complesso IMC > 3430 punti risorse, età gestazionale < 27 settimane

DRG	Part.	Definizione
P61B	M	Neonato, peso all'ammissione < 1000 g
P61C	M	Neonato, peso all'ammissione < 1000 g, morto < 29 giorni dopo l'ammissione
P63Z	M	Neonato, peso all'ammissione 1250 - 1499 g
P65A	M	Neonato, peso all'ammissione 1500 - 1999 g, con respirazione assistita > 24 ore e < 96 ore o con problema grave o età gestazionale < 32 settimane
P65B	M	Neonato, peso all'ammissione 1500 - 1999 g, con altro problema o età gestazionale < 35 settimane
P65C	M	Neonato, peso all'ammissione 1500 - 1999 g
P66A	M	Neonato, peso all'ammissione 2000 - 2499 g con problemi gravi multipli o peso all'ammissione > 2499 g con costellazioni specifiche o trattamento complesso IMC > 392 punti risorse o età gestazionale < 35 settimane
P66B	M	Neonato, peso all'ammissione 2000 - 2499 g o peso all'ammissione > 2499 g con costellazioni specifiche, con respirazione assistita > 24 ore e < 96 ore o con problema grave, o terapia intensiva complessa/trattamento complesso IMC > 196 punti risorse o età gestazionale < 35 settimane
P66C	M	Neonato, peso all'ammissione 2000 - 2499 g con altro problema
P66D	M	Neonato, peso all'ammissione 2000 g - 2499 g o peso all'ammissione > 2499 g con altro problema
P67A	M	Neonato, peso all'ammissione > 2499 g con problemi gravi o età gestazionale < 35 settimane o terapia intensiva complessa/trattamento complesso IMC > 196 punti risorse, o con altro problema più di un giorno di degenza o con procedura OR non significativa, con diagnosi complicante o costellazione specifica, età gestazionale < 35 settimane
P67B	M	Neonato, peso all'ammissione > 2499 g con problema grave o altro problema, più di un giorno di degenza o con procedura OR non significativa, con diagnosi complicante o costellazione specifica
P67C	M	Neonato, peso all'ammissione > 2499 g con altro problema, più di un giorno di degenza o con procedura OR non significativa, con costellazione specifica
P67D	M	Neonato, peso all'ammissione > 2499 g

MDC 16 Malattie del sangue, degli organi emopoietici e del sistema immunitario

DRG	Part.	Definizione
Q01Z	O	Interventi sulla milza
Q02A	O	Miscellanea di procedure OR per malattie del sangue, degli organi emopoietici e del sistema immunitario, con CC estremamente gravi
Q02B	O	Miscellanea di procedure OR per malattie del sangue, degli organi emopoietici e del sistema immunitario
Q03A	O	Interventi minori per malattie del sangue, degli organi emopoietici e del sistema immunitario, età < 18 anni
Q03B	O	Interventi minori per malattie del sangue, degli organi emopoietici e del sistema immunitario, età > 17 anni
Q37A	O	Malattie del sangue, degli organi emopoietici e del sistema immunitario con terapia intensiva complessa/trattamento complesso IMC > 196/184 punti risorse
Q37B	O	Malattie del sangue, degli organi emopoietici e del sistema immunitario con terapia intensiva complessa/trattamento complesso IMC > 119 fino a 184 punti risorse
Q60A	M	Malattie del sistema reticoloendoteliale e immunitario e disturbi della coagulazione con diagnostica specifica complessa o procedura complicante e diagnosi complessa o CC estremamente gravi, più di un giorno di degenza
Q60B	M	Malattie del sistema reticoloendoteliale e immunitario e disturbi della coagulazione, più di un giorno di degenza
Q61A	M	Malattie dei globuli rossi con CC estremamente gravi e più di un giorno di degenza
Q61B	M	Malattie dei globuli rossi, più di un giorno di degenza
Q86A	M	Malattie del sangue, degli organi emopoietici e del sistema immunitario, età < 16 anni, un giorno di degenza
Q86B	M	Malattie del sangue, degli organi emopoietici e del sistema immunitario, età > 15 anni, un giorno di degenza

MDC 17 Neoplasie ematologiche e solide

DRG	Part.	Definizione
R01A	O	Interventi chirurgici per neoplasie ematologiche e solide e più di un giorno di degenza con procedura complessa o complicante e CC estremamente gravi, o intervento specifico o terapia intensiva complessa/trattamento complesso IMC > 119 punti risorse
R01B	O	Interventi chirurgici per neoplasie ematologiche e solide e più di un giorno di degenza con procedura complessa o complicante o CC estremamente gravi, con procedura specifica o età < 18 anni
R01C	O	Interventi chirurgici per neoplasie ematologiche e solide e più di un giorno di degenza con procedura complessa o complicante o CC estremamente gravi, età > 17 anni, o con intervento complesso per neoplasie specifiche maligne
R01D	O	Interventi chirurgici per neoplasie ematologiche e solide e più di un giorno di degenza o trattamento complesso per agenti patogeni multiresistenti da 14 giorni di trattamento
R50A	O	Chemioterapia altamente complessa, due schemi terapeutici con isolamento protettivo da 14 giorni di trattamento o terapia intensiva complessa/trattamento complesso IMC > 196/360 punti risorse e costellazione specifica o età < 18 anni
R50B	O	Chemioterapia altamente complessa, due schemi terapeutici o chemioterapia altamente complessa con isolamento protettivo da 14 giorni di trattamento o terapia intensiva complessa/trattamento complesso IMC > 196/360 punti risorse, e procedura OR specifica o procedura OR complessa con più di un giorno di degenza, o diagnosi specifica
R50C	O	Chemioterapia altamente complessa, due schemi terapeutici o chemioterapia altamente complessa con isolamento protettivo da 14 giorni di trattamento o terapia intensiva complessa/trattamento complesso IMC > 196/360 punti risorse
R60A	M	Leucemia mieloide acuta, più di un giorno di degenza o prelievo autologo di cellule staminali o graft versus host disease, con costellazione impegnativa e diagnosi complessa o procedura complicante

DRG	Part.	Definizione
R60B	M	Leucemia mieloide acuta, più di un giorno di degenza o prelievo autologo di cellule staminali o graft versus host disease, con costellazione impegnativa, o età < 18 anni e CC estremamente gravi, o procedura complicante o diagnosi complessa o terapia intensiva complessa > 196/360 punti risorse
R60C	M	Leucemia mieloide acuta, più di un giorno di degenza o prelievo autologo di cellule staminali o graft versus host disease con dialisi o CC estremamente gravi
R60D	M	Leucemia mieloide acuta, più di un giorno di degenza o prelievo autologo di cellule staminali o graft versus host disease con più di un giorno di degenza
R61A	M	Linfoma e leucemia non acuta con dialisi o isolamento protettivo da 7 giorni di trattamento o diagnostica complessa o età < 8 anni, e procedura complicante o CC estremamente gravi con diagnosi complessa, o terapia intensiva complessa/trattamento complesso IMC > 184 punti risorse
R61B	M	Linfoma e leucemia non acuta con dialisi o isolamento protettivo da 7 giorni di trattamento o diagnostica complessa o età < 8 anni o CC estremamente gravi con diagnosi specifica
R61C	M	Linfoma e leucemia non acuta, più di un giorno di degenza con CC estremamente gravi o età < 18 anni o setticemia
R61D	M	Linfoma e leucemia non acuta, più di un giorno di degenza
R62A	M	Altre neoplasie ematologiche e solide con diagnosi complicante o procedura complicante o età < 18 anni e osteolisi o CC estremamente gravi, più di un giorno di degenza
R62B	M	Altre neoplasie ematologiche e solide con osteolisi o CC estremamente gravi o chemioterapia intensiva, più di un giorno di degenza
R62C	M	Altre neoplasie ematologiche e solide, più di un giorno di degenza
R63A	M	Altra leucemia acuta, più di un giorno di degenza con procedura complicante o diagnosi complicante
R63B	M	Altra leucemia acuta, più di un giorno di degenza ed età < 18 anni con CC estremamente gravi o diagnosi specifica
R63C	M	Altra leucemia acuta, più di un giorno di degenza con CC estremamente gravi o dialisi o diagnostica complessa o diagnosi complessa
R63D	M	Altra leucemia acuta, più di un giorno di degenza, età < 18 anni
R63E	M	Altra leucemia acuta, più di un giorno di degenza, età > 17 anni
R65A	M	Neoplasie ematologiche e solide, un giorno di degenza, con procedura specifica, età < 18 anni
R65B	M	Neoplasie ematologiche e solide, un giorno di degenza, con procedura specifica, età > 17 anni
R65C	M	Neoplasie ematologiche e solide, un giorno di degenza

MDC 18A HIV

DRG	Part.	Definizione
S01Z	O	Malattia da HIV con procedura OR o terapia intensiva complessa/trattamento complesso IMC > 119 punti risorse
S61Z	M	Malattie da HIV con CC estremamente gravi
S62Z	M	Neoplasia maligna o altre malattie da HIV
S63Z	M	Infezione su malattia da HIV

MDC 18B Malattie infettive e parassitarie

DRG	Part.	Definizione
T01A	O	Procedura OR o sbrigliamento esteso per malattie infettive e parassitarie con terapia intensiva complessa/trattamento complesso IMC > 196/184 punti risorse o procedura complessa in più tempi
T01B	O	Procedura OR o sbrigliamento esteso per malattie infettive e parassitarie con procedura OR complessa o diagnosi complicanti o procedura complicante
T01C	O	Procedura OR o ampio sbrigliamento per malattie infettive e parassitarie per setticemia
T01D	O	Procedura OR o ampio sbrigliamento per malattie infettive e parassitarie
T36A	O	Malattie infettive e parassitarie con terapia intensiva complessa > 980/1104 punti risorse o procedura OR complessa
T36B	O	Malattie infettive e parassitarie con terapia intensiva complessa > 392/552 punti risorse o terapia a pressione negativa complessa
T60A	M	Setticemia con procedura complicante o su esiti di trapianto d'organo, con CC estremamente gravi, o terapia intensiva complessa/trattamento complesso IMC > 196/184 punti risorse o trattamento complesso per agenti patogeni multiresistenti da 14 giorni di trattamento
T60B	M	Setticemia con procedura complicante o su esiti di trapianto d'organo con CC estremamente gravi, o CC estremamente gravi e paraplegia/tetraplegia o età < 16 anni
T60C	M	Setticemia con procedura complicante o esiti di trapianto d'organo ed età > 15 anni, o CC estremamente gravi ed età > 15 anni
T60D	M	Setticemia o trattamento complesso per agenti patogeni multiresistenti da 7 giorni di trattamento, età < 10 anni
T60E	M	Setticemia o trattamento complesso per agenti patogeni multiresistenti da 7 giorni di trattamento, età > 9 anni, più di un giorno di degenza
T60F	M	Setticemia, decesso < 5 giorni dopo l'ammissione e terapia intensiva complessa/trattamento complesso IMC > 196/184 punti risorse
T60G	M	Setticemia, decesso < 5 giorni dopo l'ammissione
T61A	M	Infezioni postoperatorie e post-traumatiche con procedura complicante o diagnosi complicante o CC gravi, più di un giorno di degenza
T61B	M	Infezioni postoperatorie e post-traumatiche, più di un giorno di degenza
T62A	M	Febbre di origine sconosciuta con CC gravi, più di un giorno di degenza
T62B	M	Febbre di origine sconosciuta, età < 18 anni, più di un giorno di degenza
T62C	M	Febbre di origine sconosciuta, età > 17 anni, più di un giorno di degenza

DRG	Part.	Definizione
T63A	M	Malattia di origine virale su esiti di trapianto d'organo
T63B	M	Malattia di origine virale su infezione da citomegalovirus o riabilitazione geriatrica acuta da 7 giorni di trattamento, più di un giorno di degenza
T63C	M	Altre malattie di origine virale, più di un giorno di degenza
T64A	M	Altre malattie infettive e parassitarie, con procedura complicante o età < 18 anni, più di un giorno di degenza
T64B	M	Altre malattie infettive e parassitarie, età > 17 anni, più di un giorno di degenza
T86Z	M	Malattie infettive e parassitarie, un giorno di degenza
T88Z	M	Riabilitazione geriatrica acuta da 14 giorni di trattamento

MDC 19 Malattie e disturbi psichici

DRG	Part.	Definizione
U01A	O	Intervento di trasformazione del sesso con intervento complesso o impegnativo
U01B	O	Intervento di trasformazione del sesso
U41A	A	Terapia socio- e neuropsichiatrica e psicosomatica pediatrica per malattie e disturbi psichici e per malattie e disturbi del sistema nervoso con terapia specifica ed età < 18 anni, o età < 12 anni, più di un giorno di degenza
U41B	A	Terapia socio- e neuropsichiatrica e psicosomatica pediatrica per malattie e disturbi psichici e per malattie e disturbi del sistema nervoso ed età < 18 anni, o età > 11 anni, più di un giorno di degenza
U60A	M	Malattie e disturbi psichici, età < 18 anni o diagnostica neurologica complessa, un giorno di degenza
U60B	M	Malattie e disturbi psichici, età > 17 anni, un giorno di degenza
U61A	M	Schizofrenia o disturbi psicotici acuti con procedura specifica o terapia intensiva complessa > 196/119 punti risorse o CC estremamente gravi
U61B	M	Schizofrenia o disturbi psicotici acuti, più di un giorno di degenza
U63A	M	Disturbi affettivi o deliranti gravi, età < 18 anni o CC estremamente gravi, più di un giorno di degenza
U63B	M	Disturbi affettivi o deliranti gravi, più di un giorno di degenza
U64A	M	Disturbi ansiosi o altri disturbi affettivi e somatoformi, età < 16 anni o CC estremamente gravi o diagnostica neurologica complessa, più di un giorno di degenza
U64B	M	Disturbi ansiosi o altri disturbi affettivi e somatoformi, età > 15 anni, più di un giorno di degenza
U66A	M	Disturbi del comportamento alimentare, ossessivi-compulsivi e della personalità o disturbi psichici nell'infanzia e terapia intensiva complessa/trattamento complesso IMC > 196/184 punti risorse o trattamento complesso per anoressia da 28 giorni di trattamento
U66B	M	Disturbi del comportamento alimentare, ossessivi-compulsivi e della personalità o disturbi psichici nell'infanzia con diagnosi complicanti o trattamento complesso specifico, più di un giorno di degenza
U66C	M	Disturbi del comportamento alimentare, ossessivi-compulsivi e della personalità o disturbi psichici nell'infanzia, età < 18 anni, più di un giorno di degenza
U66D	M	Disturbi del comportamento alimentare, ossessivi-compulsivi e della personalità o disturbi psichici nell'infanzia, età > 17 anni, più di un giorno di degenza

MDC 20 Uso di alcool e droghe e disturbi psichici indotti da alcool e droghe

DRG	Part.	Definizione
V01Z	M	Uso di alcool e droghe e disturbi psichici indotti da alcol e droghe con terapia intensiva complessa/trattamento complesso IMC > 196/184 punti risorse
V02A	M	Dipendenza, intossicazione, disturbi comportamentali multipli con demenza o delirio e disturbo psichico a causa di disturbi della funzione cerebrale o CC estremamente gravi, più di un giorno di degenza
V02B	M	Dipendenza, intossicazione, disturbi comportamentali multipli in caso di dipendenza multipla o diagnosi complicante, più di un giorno di degenza
V02C	M	Dipendenza, intossicazione, disturbi comportamentali multipli, più di un giorno di degenza
V02D	M	Dipendenza, intossicazione, disturbi comportamentali multipli, un giorno di degenza

MDC 21A Politrauma

DRG	Part.	Definizione
W01A	O	Politrauma con respirazione assistita > 120 ore o terapia a pressione negativa complessa o intervento microvascolare o terapia intensiva complessa > 392/552 punti risorse con respirazione assistita > 72 ore o craniotomia
W01B	O	Politrauma con respirazione assistita < 121 ore o terapia intensiva complessa > 392/552 punti risorse o craniotomia
W02A	O	Politrauma con procedura complicante o intervento su localizzazioni multiple o trattamento complesso IMC > 392/552 punti risorse
W02B	O	Politrauma con procedura OR
W36Z	O	Politrauma, terapia intensiva complessa > 980/1104 punti risorse o riabilitazione neurologica precoce da 14 giorni di trattamento per politrauma
W60A	M	Politrauma, decesso < 5 giorni dopo l'ammissione e terapia intensiva complessa > 196/119 punti risorse
W60B	M	Politrauma, decesso < 5 giorni dopo l'ammissione
W61A	M	Politrauma con terapia intensiva complessa > 196/360 punti risorse
W61B	M	Politrauma con diagnosi complicante o riabilitazione geriatrica acuta da 14 giorni di trattamento
W61C	M	Politrauma

MDC 21B Traumatismi, avvelenamenti ed effetti tossici di droghe e farmaci

DRG	Part.	Definizione
X01A	O	Intervento di ricostruzione per traumatismi con procedura complessa, intervento su localizzazioni multiple, plastica con lembo libero con anastomosi microvascolare o diagnosi complessa o procedura complessa, con CC estremamente gravi
X01B	O	Interventi di ricostruzione per traumatismi
X04Z	O	Altri interventi per traumatismi degli arti inferiori
X05Z	O	Altri interventi per traumatismi della mano
X06A	O	Altri interventi per altri traumatismi con CC estremamente gravi
X06B	O	Altri interventi per altri traumatismi con CC gravi o con intervento complesso
X06C	O	Altri interventi per altri traumatismi
X07A	O	Reimpianto per amputazione traumatica, con reimpianto di più di un dito del piede o della mano
X07B	O	Reimpianto per amputazione traumatica, con reimpianto di un dito della mano o del piede
X33Z	O	Procedure OR complesse in più tempi per traumatismi, avvelenamenti ed effetti tossici di droghe e farmaci
X37A	O	Traumatismi, avvelenamenti ed effetti tossici di droghe e farmaci con terapia intensiva complessa/trattamento complesso IMC > 196/184 punti risorse
X37B	O	Traumatismi, avvelenamenti ed effetti tossici di droghe e farmaci con terapia intensiva complessa/trattamento complesso IMC > 119 fino a 184 punti risorse
X60A	M	Traumatismi e reazioni allergiche con CC gravi, più di un giorno di degenza
X60B	M	Traumatismi e reazioni allergiche, età < 16 anni, più di un giorno di degenza
X60C	M	Traumatismi e reazioni allergiche, età > 15 anni, più di un giorno di degenza
X62A	M	Avvelenamenti ed effetti tossici di droghe, farmaci e altre sostanze o conseguenze di trattamenti medici con CC estremamente gravi o procedura/diagnosi specifica, più di un giorno di degenza
X62B	M	Avvelenamenti ed effetti tossici di droghe, farmaci e altre sostanze o conseguenze di trattamenti medici con terapia intensiva complessa/trattamento complesso IMC da 60 a 119 punti risorse, più di un giorno di degenza
X62C	M	Avvelenamenti ed effetti tossici di droghe, farmaci e altre sostanze o conseguenze di trattamenti medici, più di un giorno di degenza
X64Z	M	Altra malattia causata da traumatismo, avvelenamento o effetto tossico, più di un giorno di degenza
X86A	M	Traumatismi, avvelenamenti ed effetti tossici di droghe e farmaci con terapia intensiva complessa/trattamento complesso IMC da 60 a 119 punti risorse, un giorno di degenza
X86B	M	Traumatismi, avvelenamenti ed effetti tossici di droghe e farmaci, un giorno di degenza

MDC 22 Ustioni

DRG	Part.	Definizione
Y02A	O	Altre ustioni con trapianto di pelle e procedura complicante o respirazione assistita > 24 ore o CC estremamente gravi o dialisi o terapia intensiva complessa > 196/360 punti risorse, o intervento in più tempi o decesso < 5 giorni dopo l'ammissione
Y02B	O	Altre ustioni con trapianto di pelle e procedura o diagnosi impegnative
Y02C	O	Altre ustioni con trapianto di pelle o intervento specifico
Y62A	M	Altre ustioni e più di un giorno di degenza, età < 6 anni
Y62B	M	Altre ustioni con ampio sbrigliamento o ustione grave o terapia intensiva complessa > 196/360 punti risorse, età > 5 anni e più di un giorno di degenza
Y62C	M	Altre ustioni e più di un giorno di degenza, età > 5 anni
Y63Z	M	Ustioni, un giorno di degenza

MDC 23 Fattori che influenzano lo stato di salute e altro ricorso a servizi sanitari

DRG	Part.	Definizione
Z01Z	O	Procedure OR per altre condizioni che impongono il ricorso a servizi sanitari
Z02Z	O	Donazione di fegato o di rene (donazione da vivente) o terapia intensiva complessa/trattamento complesso IMC > 196/119 punti risorse
Z43Z	A	Prelievo di midollo osseo o di cellule staminali, allogeneico
Z64A	M	Altri fattori che influenzano lo stato di salute e trattamento ulteriore dopo conclusione del trattamento, con costellazione specifica o preparazione alla donazione da vivente o esiti di trapianto d'organo, età < 18 anni
Z64B	M	Altri fattori che influenzano lo stato di salute e trattamento ulteriore dopo conclusione del trattamento o esiti di trapianto d'organo, età > 17 anni, più di un giorno di degenza
Z64C	M	Altri fattori che influenzano lo stato di salute e trattamento ulteriore dopo conclusione del trattamento o esiti di trapianto d'organo, più di un giorno di degenza
Z65A	M	Disturbi, sintomi, altre anomalie e trattamento ulteriore con diagnosi e procedura specifiche o dialisi, più di un giorno di degenza
Z65B	M	Disturbi, sintomi, altre anomalie e trattamento ulteriore, più di un giorno di degenza
Z86Z	M	Fattori che influenzano lo stato di salute, e altro ricorso ai servizi sanitari, un giorno di degenza

Tabella 1.2 Gruppi di malattie e disturbi e i MDC corrispondenti

Gruppi di	Definizione	MDCs
A00-A09	Malattie infettive intestinali	01, 04, 06, 07, 09, 18A, 18B
A15-A19	Tubercolosi	02, 03, 04, 06, 08, 09, 10, 11, 18A
A20-A28	Alcune malattie batteriche trasmesse da animali	01, 04, 06, 09, 16, 18B
A30-A49	Altre malattie batteriche	01, 03, 04, 05, 06, 09, 14, 15, 18A, 18B
A50-A64	Infezioni a trasmissione prevalentemente sessuale	01, 02, 03, 05, 06, 08, 09, 12, 13, 18A, 18B
A65-A69	Altre malattie da spirochete	03, 08, 09, 18B
A70-A74	Altre malattie causate da Chlamydiae	02, 04, 18A, 18B
A75-A79	Rickettsiosi	18B
A80-A89	Infezioni virali del sistema nervoso centrale	01, 18A, 18B
A92-A99	Febbri virali da artropodi e febbri virali emorragiche	01, 11, 18B
B00-B09	Infezioni virali caratterizzate da lesioni della cute e delle membrane mucose	01, 02, 03, 04, 09, 18A, 18B
B15-B19	Epatite virale	07, 18A
B20-B24	Malattia da virus dell'immunodeficienza umana [HIV]	18A
B25-B34	Altre malattie virali	01, 02, 04, 05, 07, 12, 18A, 18B
B35-B49	Micosi	01, 03, 04, 05, 06, 09, 12, 13, 18A, 18B
B50-B64	Malattie protozoarie	01, 02, 04, 05, 07, 09, 18A, 18B
B65-B83	Elmintiasi	01, 02, 04, 06, 07, 09, 11, 18A, 18B
B85-B89	Pediculosi, acariosi e altre infestazioni parassitarie della pelle	09, 18A, 18B
B90-B94	Sequela di malattie infettive e parassitarie	01, 02, 04, 08, 11, 18B
B95-B98	Batteri, virus ed altri agenti infettivi come causa di malattie classificate altrove	18B
B99-B99	Altre malattie infettive	18B
C00-C14	Tumori maligni	03
C15-C26	Tumori maligni degli organi dell'apparato digerente	06, 07, 17
C30-C39	Tumori maligni dell'apparato respiratorio e degli organi intratoracici	03, 04, 05, 17
C40-C41	Tumori maligni di osso e cartilagine articolare	03, 08
C43-C44	Melanoma ed altri tumori maligni della cute	02, 09, 18A
C45-C49	Tumori maligni di tessuto mesoteliale e dei tessuti molli	03, 04, 05, 06, 08, 09, 17, 18A
C50-C50	Tumore maligno della mammella	09
C51-C58	Tumori maligni degli organi genitali femminili	13
C60-C63	Tumori maligni degli organi genitali maschili	12
C64-C68	Tumori maligni dell'apparato urinario	11
C69-C72	Tumore maligno dell'occhio, dell'encefalo e di altre parti del sistema nervoso centrale	01, 02
C73-C75	Tumori maligni della tiroide e delle altre ghiandole endocrine	01, 10
C76-C80	Tumori maligni di sedi mal definite, tumori secondari e di sedi non specificate	01, 03, 04, 06, 07, 08, 09, 10, 11, 12, 13, 17
C81-C96	Tumore maligno del tessuto linfatico, ematopoietico e tessuti correlati, dichiarato primitivo o presunto tale	10, 16, 17, 18A
C97-C97	Tumori maligni di sedi indipendenti (primitive) multiple	17
D00-D09	Tumori in situ	02, 03, 04, 06, 07, 09, 11, 12, 13, 17
D10-D36	Tumori benigni	01, 02, 03, 04, 05, 06, 07, 08, 09, 10, 11, 12, 13, 16, 17
D37-D48	Tumori di comportamento incerto o sconosciuto	01, 03, 04, 06, 07, 08, 09, 10, 11, 12, 13, 16, 17
D50-D53	Anemie Nutrizionali	16, 18A
D55-D59	Anemie emolitiche	11, 16, 18A
D60-D64	Anemia aplastica e altre anemie	16, 18A
D65-D69	Difetti della coagulazione, porpore e altre condizioni emorragiche	16, 18A
D70-D77	Altre malattie del sangue e degli organi ematopoietici	10, 16, 17, 18A
D80-D90	Alcuni disturbi interessanti il sistema immunitario	04, 10, 16, 17, 18A
E00-E07	Disturbi della tiroide	01, 10
E10-E14	Diabete mellito	01, 02, 05, 10, 11
E15-E16	Altri disturbi della regolazione del glucosio e della secrezione endocrina pancreatica	06, 10
E20-E35	Disturbi di altre ghiandole endocrine	10, 13, 16, 23
E40-E46	Malnutrizione	10, 18A
E50-E64	Altri deficit nutrizionali	01, 02, 08, 10, 18A
E65-E68	Obesità ed altre forme di iperalimentazione	04, 10
E70-E90	Disturbi metabolici	01, 04, 06, 07, 08, 10, 11, 13, 16, 18A, 23
F00-F09	Disturbi psichici di natura organica, compresi quelli sintomatici	01, 18A
F10-F19	Disturbi psichici e comportamentali da uso di sostanze psicoattive	20
F20-F29	Schizofrenia, disturbo schizotipico e disturbi deliranti	18A, 19
F30-F39	Disturbi dell'umore [affettivi]	18A, 19
F40-F48	Disturbi nevrotici, legati a stress e somatoformi	01, 04, 05, 11, 19

Tabella 1.2 Gruppi di malattie e disturbi e i MDC corrispondenti

Gruppi di	Definizione	MDCs
F50-F59	Sindromi comportamentali associate a disfunzioni fisiologiche e a fattori fisici	12, 13, 14, 19, 20
F60-F69	Disturbi della personalità e del comportamento nell'adulto	19
F70-F79	Ritardo mentale	01
F80-F89	Disturbi dello sviluppo psicologico	01, 19
F90-F98	Disturbi comportamentali e della sfera emozionale con esordio abituale nell'infanzia e nell'adolescenza	01, 19
F99-F99	Disturbo mentale non specificato	19
G00-G09	Malattie infiammatorie del sistema nervoso centrale	01, 18A
G10-G14	Atrofie sistemiche interessanti principalmente il sistema nervoso centrale	01
G20-G26	Disturbi extrapiramidali e del movimento	01, 02
G30-G32	Altre malattie degenerative del sistema nervoso	01
G35-G37	Malattie demielinizzanti del sistema nervoso centrale	01, 18A
G40-G47	Disturbi episodici e parossistici	01, 04, 18A, 19
G50-G59	Disturbi dei nervi, delle radici nervose e dei plessi nervosi	01
G60-G64	Polineuropatie ed altri disturbi del sistema nervoso periferico	01, 18A
G70-G73	Malattie della giunzione neuromuscolare e dei muscoli	01
G80-G83	Paralisi cerebrale ed altre sindromi paralitiche	01
G90-G99	Altri disturbi del sistema nervoso	01, 05, 11, 18A, 23
H00-H06	Disturbi delle palpebre, dell'apparato lacrimale e dell'orbita	02, 09
H10-H13	Disturbi della congiuntiva	02
H15-H22	Disturbi della sclera, della cornea, dell'iride e del corpo ciliare	02, 08
H25-H28	Disturbi del cristallino	02
H30-H36	Disturbi della coroide e della retina	02, 18A
H40-H42	Glaucoma	02, 08
H43-H45	Disturbi del corpo vitreo e del globo oculare	02
H46-H48	Disturbi del nervo ottico e delle vie ottiche	01, 02
H49-H52	Disturbi dei muscoli oculari, dei movimenti binoculari, di accomodazione e vizi di rifrazione	01, 02
H53-H54	Disturbi visivi e cecità	02, 18A
H55-H59	Altri disturbi dell'occhio e degli annessi oculari	01, 02
H60-H62	Malattie dell'orecchio esterno	03
H65-H75	Malattie dell'orecchio medio e della mastoide	03
H80-H83	Malattie dell'orecchio interno	03
H90-H95	Altri disturbi dell'orecchio	03
I00-I02	Reumatismo articolare acuto	05, 08
I05-I09	Cardiopatie reumatiche croniche	05
I10-I15	Malattie ipertensive	05, 11
I20-I25	Cardiopatie ischemiche	05, 18A
I26-I28	Cuore polmonare e malattie del circolo polmonare	04, 05
I30-I52	Altre forme di cardiopatia	05, 18A
I60-I69	Malattie cerebrovascolari	01, 08, 18A
I70-I79	Malattie delle arterie, delle arteriole e dei capillari	01, 05, 06, 08, 09, 11
I80-I89	Malattie delle vene, dei vasi linfatici e dei linfonodi non classificate altrove	05, 06, 07, 09, 11, 12, 13, 16
I95-I99	Altri e non specificati disturbi del sistema circolatorio	05, 06, 09
J00-J06	Infezioni acute delle vie respiratorie superiori	03, 04
J09-J18	Influenza e polmonite	03, 04, 18A, 18B
J20-J22	Altre infezioni acute delle inferiori vie respiratorie	04
J30-J39	Altre malattie delle vie respiratorie superiori	03, 18A
J40-J47	Malattie croniche delle vie respiratorie inferiori	04
J60-J70	Malattie polmonari da agenti esterni	04
J80-J84	Altre pneumopatie che interessano prevalentemente l'interstizio	04, 05, 18A
J85-J86	Malattie suppurative e necrotiche delle vie respiratorie inferiori	04, 18A
J90-J94	Altre malattie della pleura	04, 18A
J95-J99	Altre malattie dell'apparato respiratorio	04
K00-K14	Malattie della cavità orale, delle ghiandole salivari e dei mascellari	03, 18A
K20-K31	Malattie dell'esofago, dello stomaco e del duodeno	06, 18A, 18B
K35-K38	Malattie dell'appendice	06
K40-K46	Ernie	06
K50-K52	Enteriti e coliti non infettive	06, 18A
K55-K64	Altre malattie dell'intestino	06
K65-K67	Malattie del peritoneo	06
K70-K77	Malattie del fegato	07
K80-K87	Disturbi della colecisti, delle vie biliari e del pancreas	07, 18A
K90-K93	Altre malattie dell'apparato digerente	06, 07, 18A
L00-L08	Infezioni della cute e del tessuto sottocutaneo	09, 16, 18A
L10-L14	Malattie bollose	09
L20-L30	Dermatite con eczema	09, 12, 13, 18A
L40-L45	Malattie papulosquamose della cute	08, 09
L50-L54	Orticaria ed eritema	09

Gruppi di	Definizione	MDCs
L55-L59	Disturbi della cute e del tessuto sottocutaneo da radiazioni	09
L60-L75	Disturbi degli annessi cutanei	09
L80-L99	Altri disturbi della cute e del tessuto sottocutaneo	08, 09, 18A, 18B
M00-M03	Artropatie	08, 18A, 18B
M05-M14	Poliartropatie infiammatorie	04, 08, 11, 18A, 21B
M15-M19	Artrosi	08
M20-M25	Altri disturbi delle articolazioni	01, 08
M30-M36	Disturbi sistemici del tessuto connettivo	08, 09, 11
M40-M43	Malattie della Colonna vertebrale e Dorsopatie	08
M45-M49	Spondilopatie	08
M50-M54	Altre dorsopatie	01, 08, 09, 18A
M60-M63	Disturbi dei tessuti molli	08
M65-M68	Disturbi delle sinovie e dei tendini	08
M70-M79	Altri disturbi dei tessuti molli	01, 08, 09, 18A
M80-M85	Osteopatie e condropatie	08, 18A
M86-M90	Altre osteopatie	01, 08
M91-M94	Condropatie	04, 08
M95-M99	Altri disturbi del sistema osteomuscolare e del tessuto connettivo	03, 04, 08
N00-N08	Malattie glomerulari	11, 18A
N10-N16	Malattie renali tubulo-interstiziali	11, 18A
N17-N19	Insufficienza renale	11
N20-N23	Urolitiasi	11
N25-N29	Altri disturbi del rene e dell'uretere	11, 18A
N30-N39	Altre malattie dell'apparato urinario	11
N40-N51	Malattie dell'apparato genitale maschile	12
N60-N64	Disturbi della mammella	09
N70-N77	Malattie infiammatorie di organi pelvici femminili	13
N80-N98	Disturbi non infiammatori dell'apparato genitale femminile	06, 09, 11, 13, 21B
N99-N99	Altri disturbi dell'apparato genitourinario	11, 12, 13
O00-O08	Gravidanza con esito abortivo	14
O09-O09	Durata della gravidanza	14
O10-O16	Edema, proteinuria e disturbi ipertensivi in gravidanza, parto e puerperio	14
O20-O29	Altri disturbi materni correlati prevalentemente alla gravidanza	14
O30-O48	Assistenza prestata alla madre per motivi legati al feto o alla cavità amniotica e per possibili problemi del parto	14
O60-O75	Complicanze del travaglio e del parto	14
O80-O82	Parto	14
O85-O92	Complicanze correlate prevalentemente al puerperio	14
O94-O99	Altre condizioni morbose gravidiche non classificate altrove	14
P00-P04	Feto e neonato sofferenti per fattori materni e complicanze della gravidanza, del travaglio e del parto	15
P05-P08	Disturbi correlati alla durata della gestazione ed all'accrescimento fetale	15
P10-P15	Traumi da parto	01, 15
P20-P29	Disturbi respiratori e cardiovascolari specifici del periodo perinatale	01, 04, 15
P35-P39	Infezioni specifiche del periodo perinatale	07, 15, 18B
P50-P61	Disturbi emorragici ed ematologici del feto e del neonato	07, 15, 16
P70-P74	Disturbi endocrini e metabolici transitori specifici del feto e del neonato	10, 15
P75-P78	Disturbi dell'apparato digerente del feto e del neonato	06, 15
P80-P83	Condizioni morbose che interessano la cute e la termoregolazione del feto e del neonato	09, 12, 15, 23
P90-P96	Altri disturbi che hanno origine nel periodo perinatale	01, 10, 15
Q00-Q07	Malformazioni congenite del sistema nervoso	01
Q10-Q18	Malformazioni congenite dell'occhio, dell'orecchio, del viso e del collo	02, 03, 09
Q20-Q28	Malformazioni congenite dell'apparato circolatorio	01, 05
Q30-Q34	Malformazioni congenite dell'apparato respiratorio	03, 04
Q35-Q37	Schisi del labbro, del palato e dell'osso mascellare	03
Q38-Q45	Altre malformazioni congenite dell'apparato digerente	03, 06, 07
Q50-Q56	Malformazioni congenite degli organi genitali	10, 12, 13
Q60-Q64	Malformazioni congenite dell'apparato urinario	11, 12, 13
Q65-Q79	Malformazioni e deformazioni congenite del sistema osteomuscolare	01, 03, 04, 06, 08
Q80-Q89	Altre malformazioni congenite	01, 06, 08, 09, 10, 16, 17, 23
Q90-Q99	Anomalie cromosomiche non classificate altrove	01, 10, 12, 13, 23
R00-R09	Sintomi e segni che interessano gli apparati circolatorio e respiratorio	03, 04, 05, 09, 18A
R10-R19	Sintomi e segni che interessano l'apparato digerente e l'addome	03, 06, 07, 12, 13, 16, 18A, 23
R20-R23	Sintomi e segni che interessano la cute ed il tessuto sottocutaneo	01, 09, 16, 18A, 23
R25-R29	Sintomi e segni che interessano il sistema nervoso ed il sistema osteomuscolare	01, 08, 10, 23
R30-R39	Sintomi e segni che interessano l'apparato urinario	11
R40-R46	Sintomi e segni che interessano le facoltà cognitive, la percezione, lo stato emotivo ed il comportamento	01, 02, 03, 19, 23

Tabella 1.2 Gruppi di malattie e disturbi e i MDC corrispondenti

Gruppi di	Definizione	MDCs
R47-R49	Sintomi e segni che interessano il linguaggio e la voce	01, 03, 19
R50-R69	Sintomi e segni generali	01, 03, 04, 05, 09, 10, 16, 18A, 18B, 23
R70-R79	Risultati anormali, non diagnostici, di esame del sangue	04, 08, 10, 16, 17, 23
R80-R82	Risultati anormali, non diagnostici, di esame dell'urina	07, 10, 11, 23
R83-R89	Risultati anormali, non diagnostici, di esame di altri liquidi, sostanze e tessuti corporei	01, 06, 12, 13, 23
R90-R94	Risultati anormali di diagnostica per immagini e di esami per studi di funzionalità, non diagnostici	01, 04, 05, 06, 07, 08, 09, 10, 11, 23
R95-R99	Cause mal definite e sconosciute di mortalità	01, 05, 23
S00-S09	Traumatismi della testa	01, 02, 03, 08, 09, 21A, 21B
S10-S19	Traumatismi del collo	01, 03, 04, 08, 09, 10, 21A, 21B
S20-S29	Traumatismi del torace	01, 04, 05, 06, 08, 09, 21A, 21B
S30-S39	Traumatismi dell'addome, della regione lombosacrale, della colonna vertebrale e della pelvi	01, 06, 07, 08, 09, 10, 11, 12, 13, 16, 21A, 21B
S40-S49	Traumatismi della spalla e del braccio	01, 04, 08, 09, 21A, 21B
S50-S59	Traumatismi del gomito e dell'avambraccio	01, 08, 09, 21A, 21B
S60-S69	Traumatismi del polso e della mano	01, 08, 09, 21A, 21B
S70-S79	Traumatismi dell'anca e della coscia	01, 08, 09, 21A, 21B
S80-S89	Traumatismi del ginocchio e della gamba	01, 08, 09, 21A, 21B
S90-S99	Traumatismi della caviglia e del piede	01, 08, 09, 21A, 21B
T00-T07	Traumatismi interessanti regioni corporee multiple	01, 08, 21A, 21B
T08-T14	Traumatismi di sede non specificata del tronco, di arto o di altra regione corporea	01, 08, 21A, 21B
T15-T19	Effetti della penetrazione di corpo estraneo attraverso un orificio naturale	02, 03, 04, 06, 11, 13
T20-T25	Ustioni e corrosioni	22
T26-T28	Ustioni e corrosioni limitate all'occhio ed agli organi interni	02, 03, 04, 06, 22
T29-T32	Ustioni e corrosioni di regioni corporee multiple e non specificate	22
T33-T35	Congelamento	21B
T36-T50	Avvelenamento da farmaci, droghe e sostanze biologiche	02, 21B
T51-T65	Effetti tossici di sostanze di origine principalmente non medicamentosa	21B
T66-T78	Altri e non specificati effetti di cause esterne	03, 21A, 21B
T79-T79	Alcune complicanze precoci di traumatismi	04, 08, 11, 18B, 21A, 21B
T80-T88	Complicanze di cure chirurgiche e mediche non classificate altrove	01, 02, 04, 05, 06, 07, 08, 09, 11, 12, 13, 16, 18B, 21B
T89-T89	Altre complicanze di traumatismo, non classificate altrove	21A, 21B
T90-T98	Sequela di traumatismi, di avvelenamenti e di altre conseguenze di cause esterne	01, 06, 08, 09, 21A, 21B
U00-U07	Assegnazione provvisoria di nuove malattie di eziologia incerta e codici non attribuiti	04, 18A, 23
U50-U52	Limitazione funzionale	01, 23
U55-U55	Iscrizione in lista per trapianto d'organo	23
U60-U61	Stadiazione dell'infezione da HIV	18A
U69-U69	Altri codici secondari per scopi particolari	04, 05, 06, 23
U80-U85	Agenti infettivi con resistenze a determinati antibiotici o chemioterapici	18A, 18B
U99-U99	Codici non attribuiti	23
Z00-Z13	Persone che ricorrono ai servizi sanitari per visite ed analisi	01, 04, 05, 13, 17, 19, 21B, 23
Z20-Z29	Persone a rischio potenziale per malattie trasmissibili	07, 18A, 18B, 23
Z30-Z39	Persone che ricorrono ai servizi sanitari per motivi connessi con la riproduzione	12, 13, 14, 15, 23
Z40-Z54	Persone che ricorrono ai servizi sanitari per procedure e trattamenti specifici	04, 05, 06, 08, 09, 11, 12, 13, 17, 23
Z55-Z65	Persone con potenziali problemi di salute legati a condizioni socioeconomiche o a circostanze psicosociali	12, 13, 14, 23
Z70-Z76	Persone che ricorrono ai servizi sanitari in altre circostanze	23
Z80-Z99	Persone con potenziali rischi della salute in relazione all'anamnesi personale e familiare ed a talune condizioni che influenzano lo stato di salute	02, 04, 05, 06, 07, 08, 09, 11, 12, 13, 17, 23

Pre-MDC

Pre-MDC





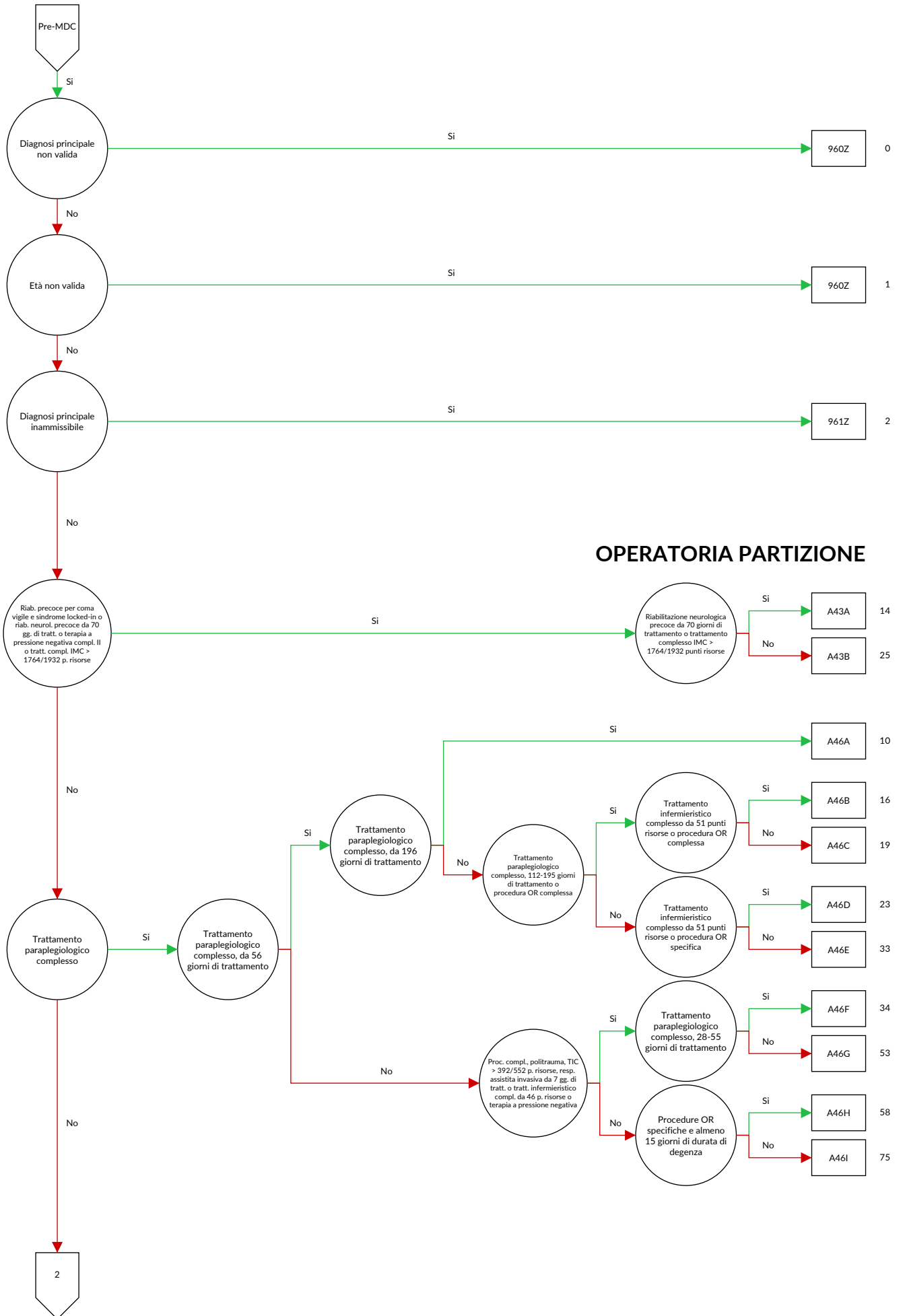

OPERATORIA PARTIZIONE

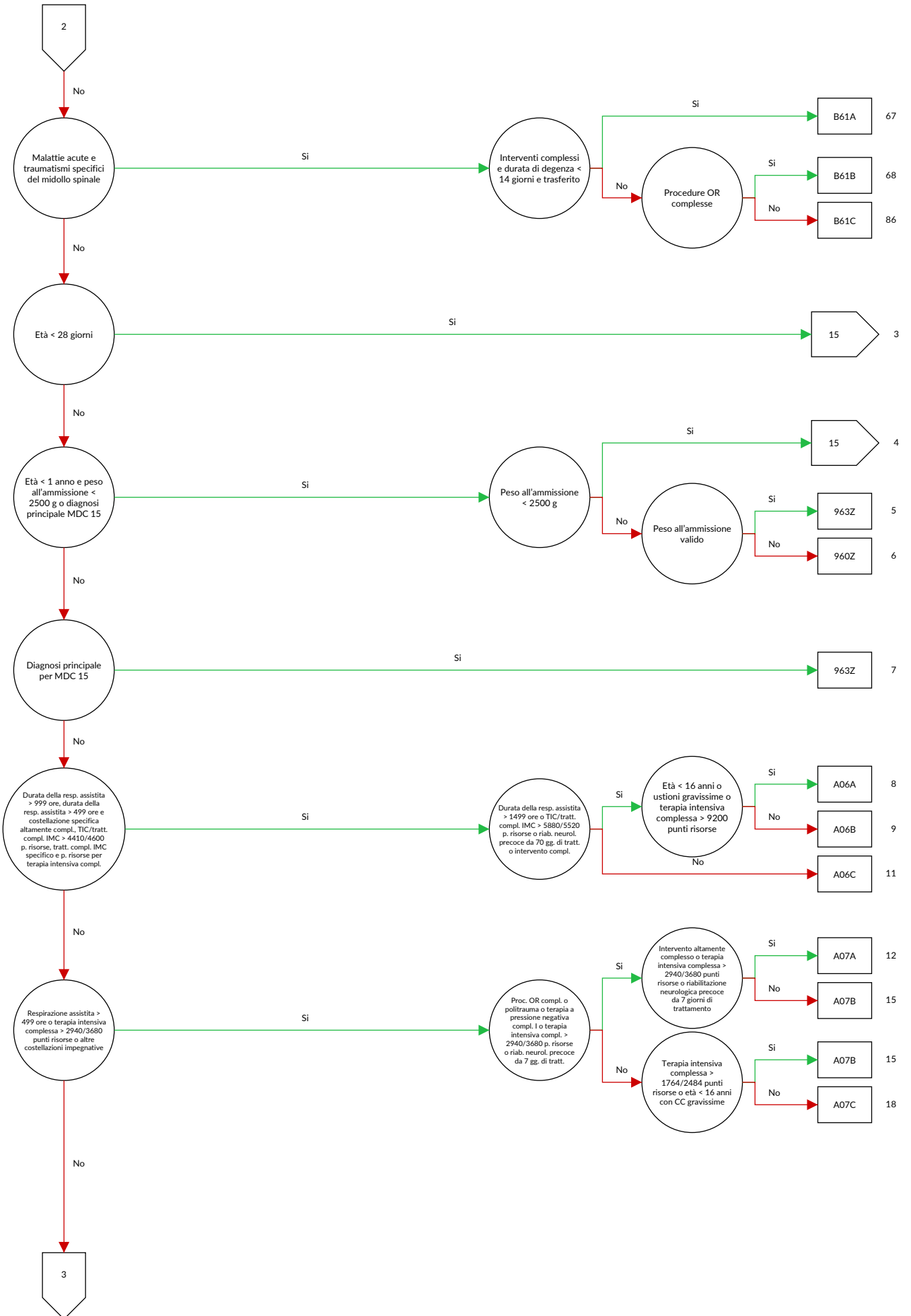

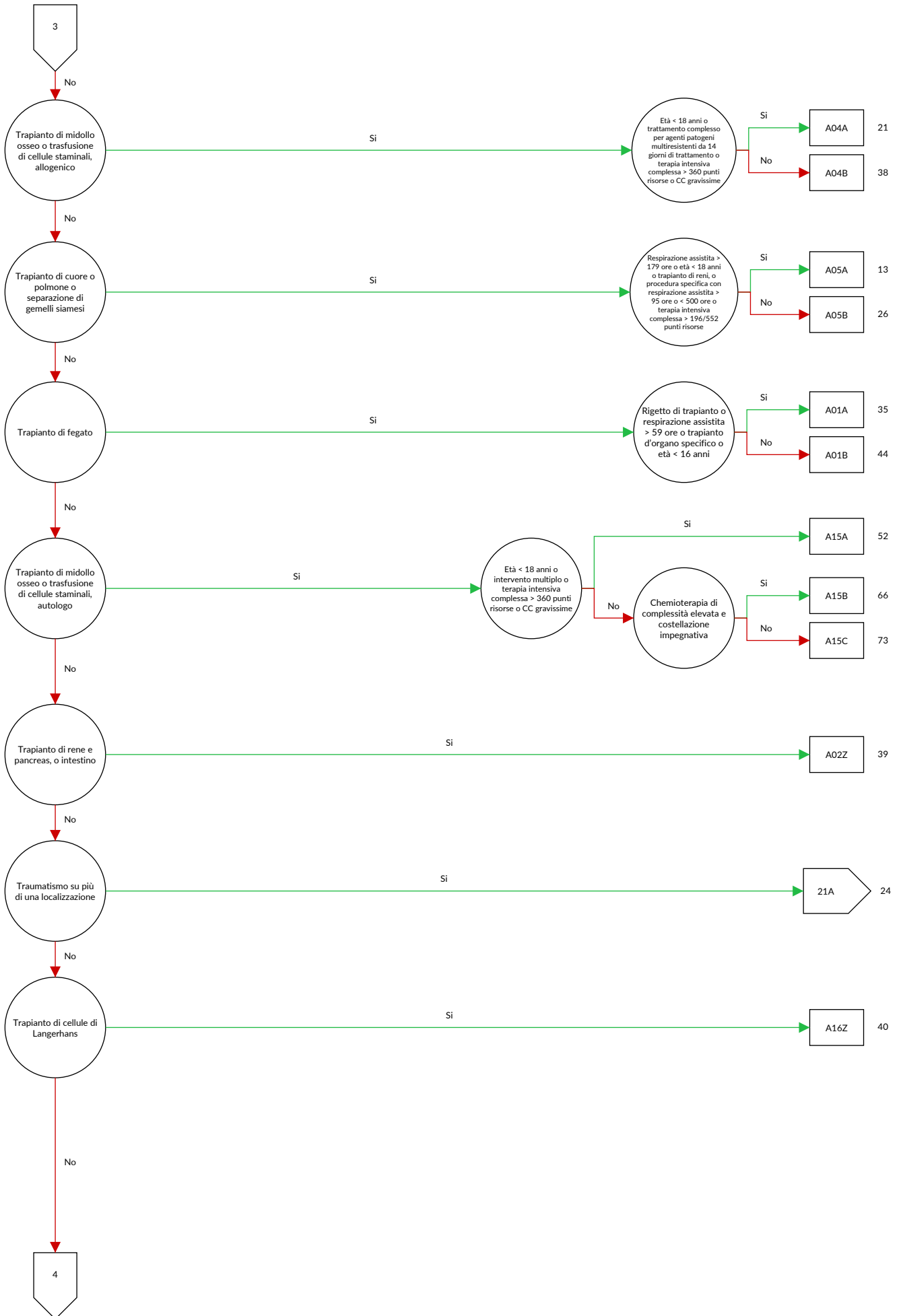

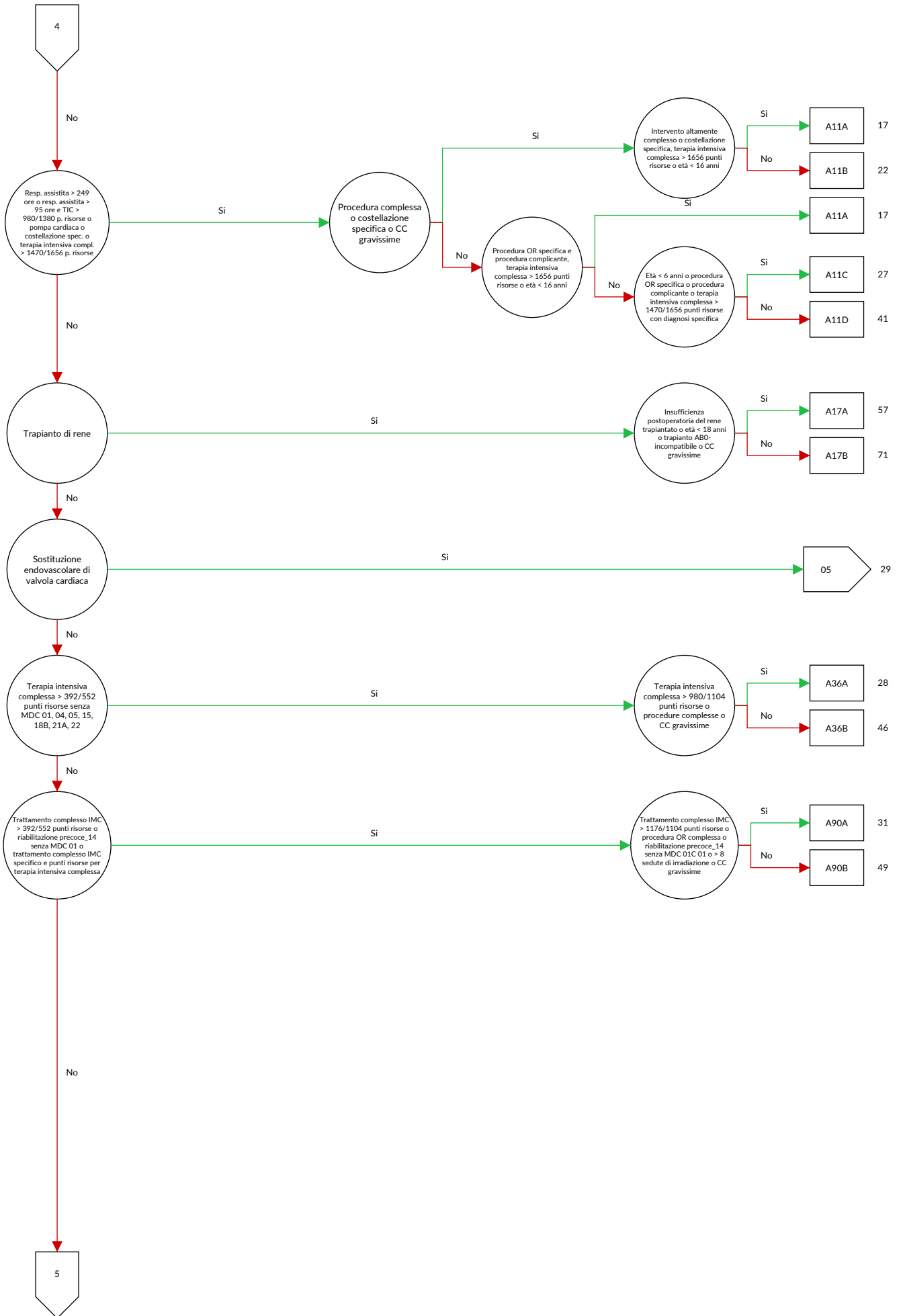

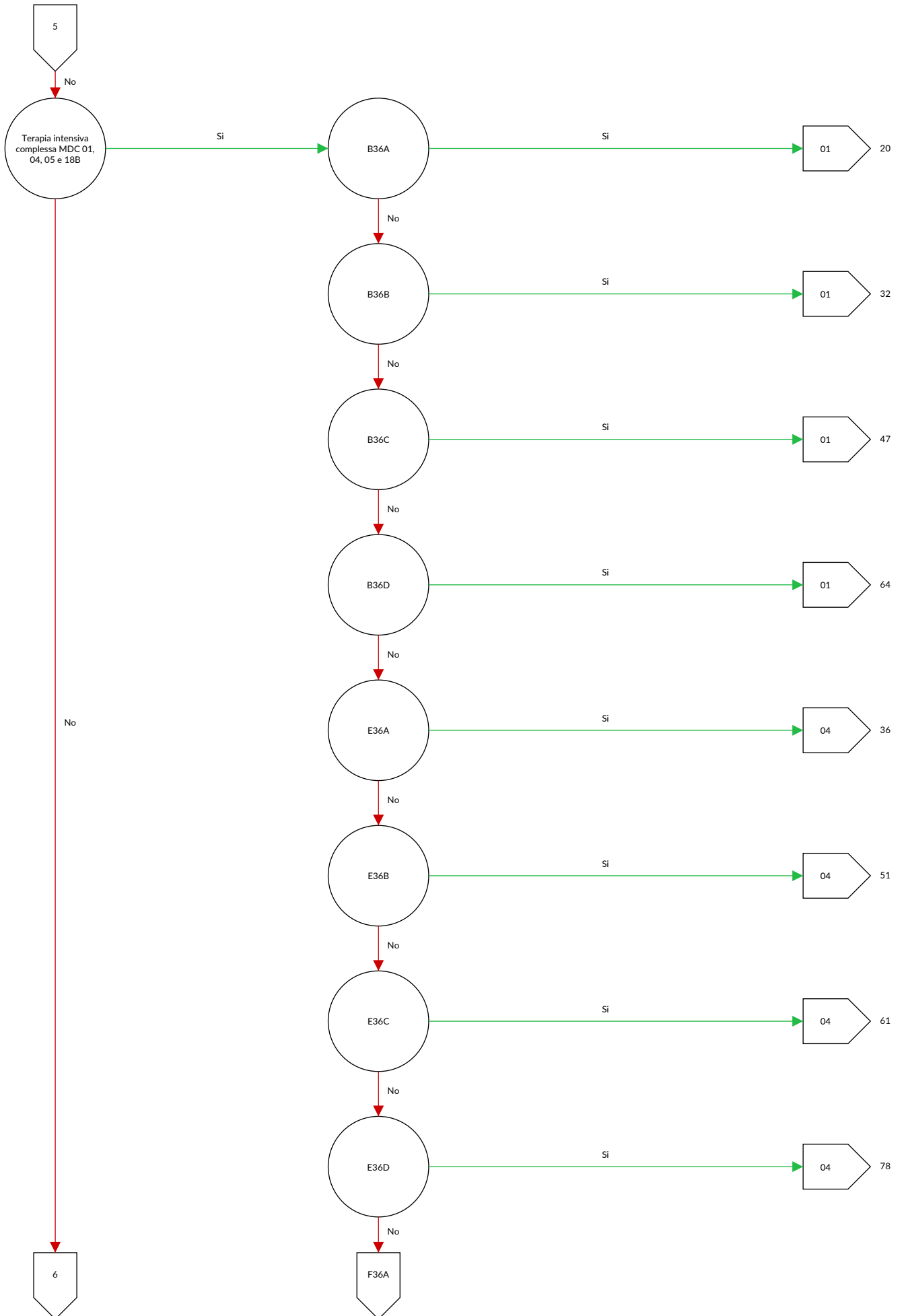

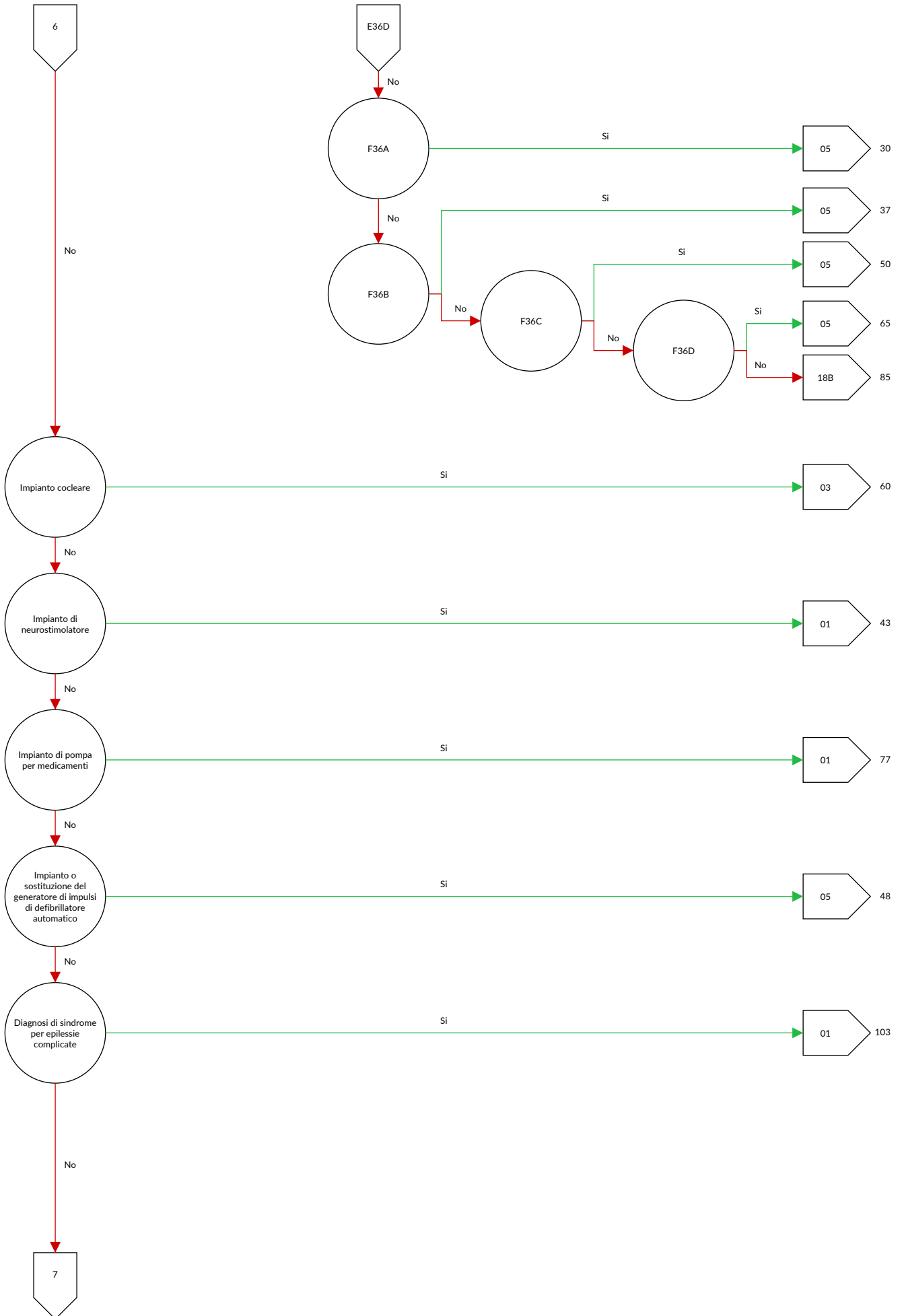

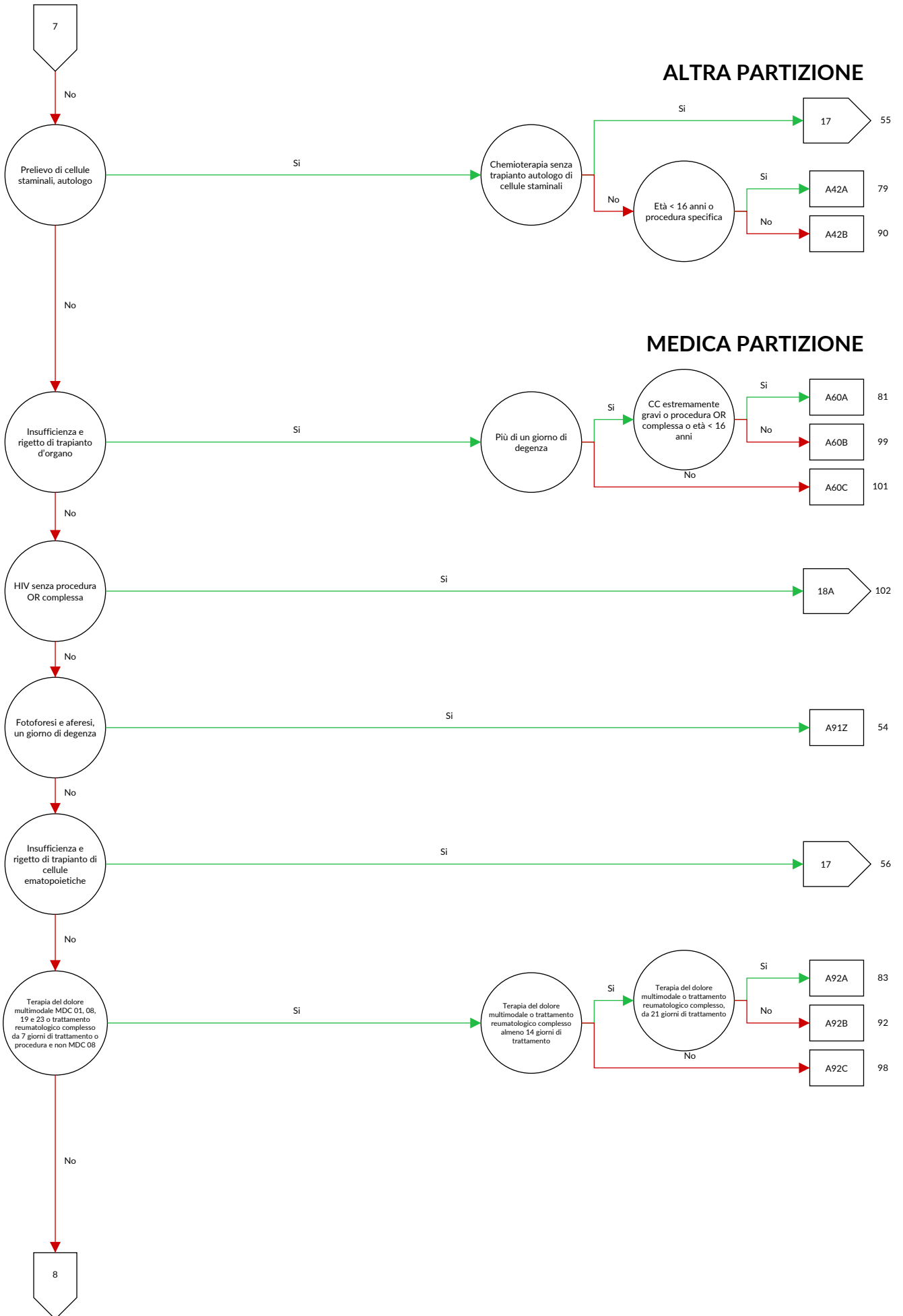

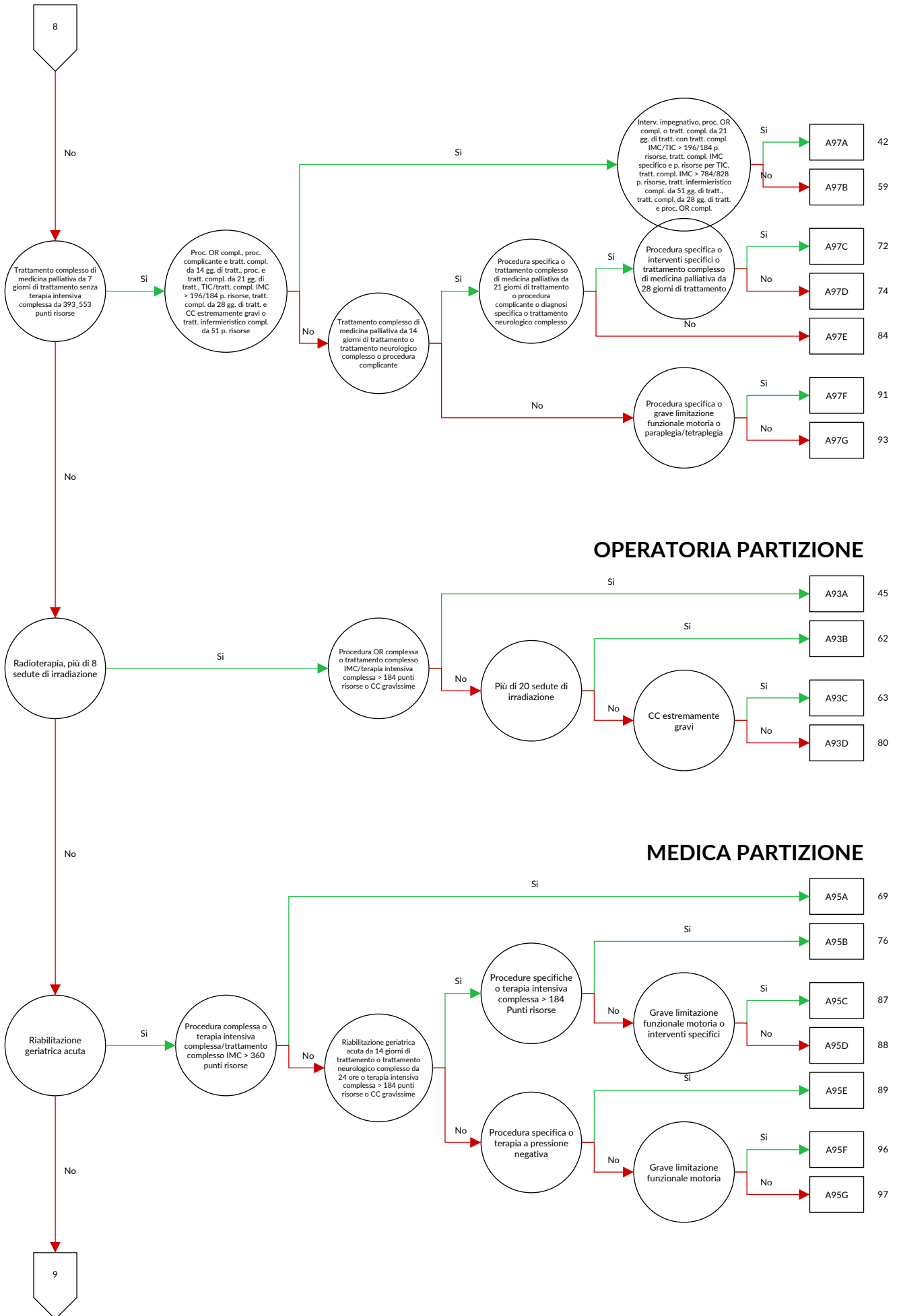

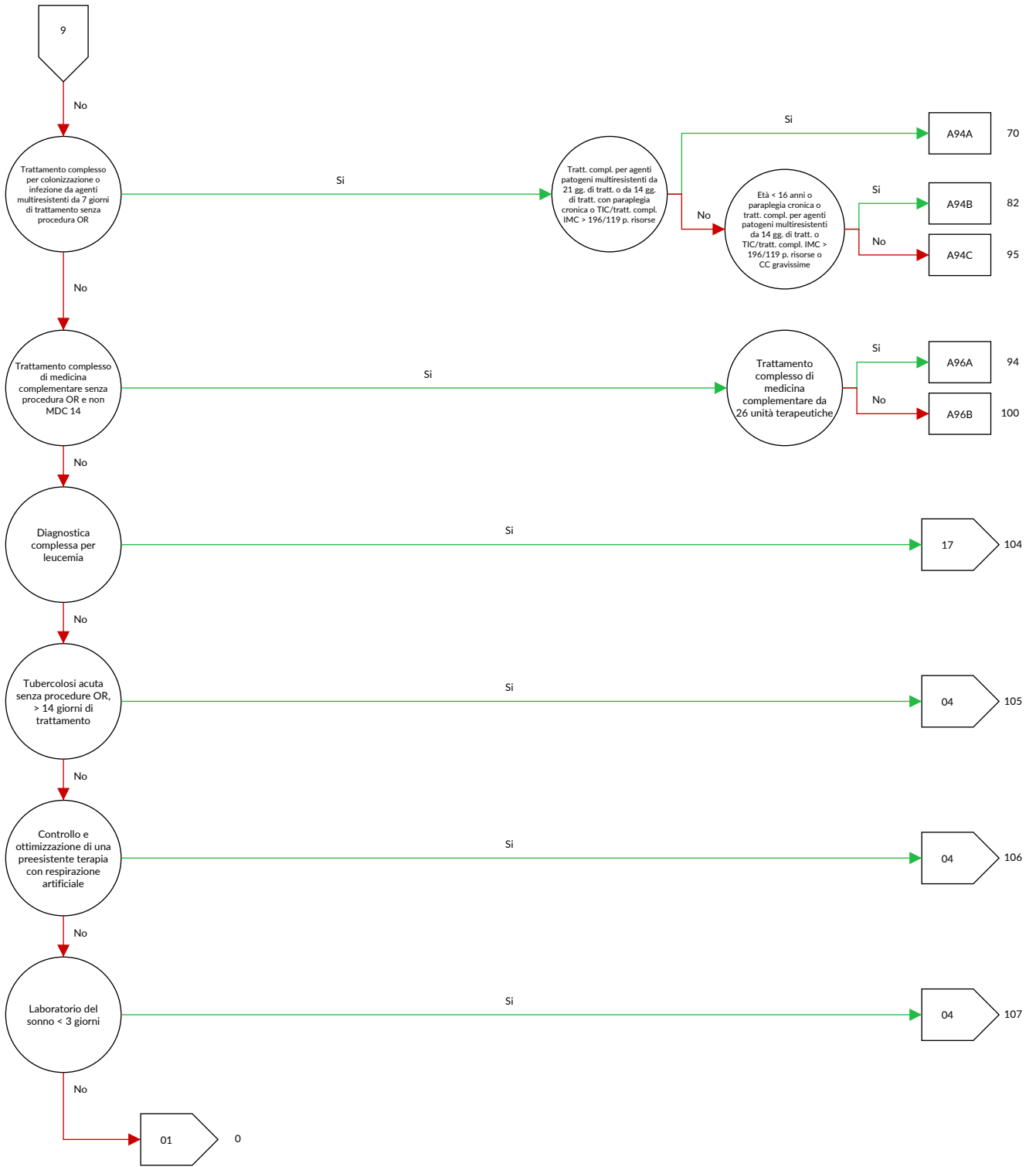





ADRG A01**Trapianto di fegato**

Procedura nella tabella A01-2

DRG A01A**Trapianto di fegato con respirazione assistita > 59 ore o con rigetto del trapianto o con altro trapianto d'organo specifico, età < 16 anni**

Diagnosi nella tabella A01-1 o Tempo di respirazione artificiale > 59 ore o almeno una procedura nella tabella A01-3 o Età < 16 anni

DRG A01B**Trapianto di fegato, età > 15 anni****Diagnosi A01-1**

T86.40	Peggioramento funzionale acuto di trapianto epatico	T86.49	Altra e non specificata disfunzione, insuccesso e rigetto di trapianto epatico
T86.41	Peggioramento funzionale cronico di trapianto epatico		

Procedura A01-2

50.50 ↔	Trapianto del fegato, NAS	50.53 ↔	Trapianto del fegato, fegato split
50.52 ↔	Trapianto del fegato, organo intero	50.59 ↔	Trapianto del fegato, altro

Procedura A01-3

46.97.00 ↔	Trapianto intestinale, NAS	52.83.99 ↔	Trapianto eterologo di pancreas, altro
46.97.10 ↔	Trapianto intestinale, Ritrapianto di intestino tenue nella stessa degenza ospedaliera	55.69.00 ↔	Altro trapianto di rene, NAS
46.97.99 ↔	Trapianto intestinale, altro	55.69.10 ↔	Altro trapianto di rene, allogenico
52.82 ↔	Trapianto omologo di pancreas	55.69.20 ↔	Altro trapianto di rene, singenico
52.83.00 ↔	Trapianto eterologo di pancreas, NAS	55.69.30 ↔	Altro trapianto di rene, trapianto in blocco
52.83.10 ↔	Trapianto eterologo di pancreas, Ritrapianto di segmento pancreatico nella stessa degenza ospedaliera	55.69.40 ↔	Altro trapianto di rene, ritrapianto di rene nella stessa degenza ospedaliera
52.83.11 ↔	Trapianto eterologo di pancreas, Ritrapianto del pancreas nella stessa degenza ospedaliera	55.69.99 ↔	Altro trapianto di rene, altro

ADRG A02**Trapianto di rene e pancreas o intestino**

Procedura nella tabella A02-1 e procedura nella tabella A02-2 o procedura nella tabella A02-3

DRG A02Z**Trapianto di rene e pancreas o intestino****Procedura A02-1**

55.69.00 ↔	Altro trapianto di rene, NAS	55.69.40 ↔	Altro trapianto di rene, ritrapianto di rene nella stessa degenza ospedaliera
55.69.10 ↔	Altro trapianto di rene, allogenico	55.69.99 ↔	Altro trapianto di rene, altro
55.69.20 ↔	Altro trapianto di rene, singenico		
55.69.30 ↔	Altro trapianto di rene, trapianto in blocco		

Procedura A02-2

52.84 ↔	Autotrapianto di cellule del Langerhans	52.86 ↔	Trapianto di cellule del Langerhans, NAS
52.85 ↔	Allotrapianto di cellule del Langerhans		

Procedura A02-3

46.97.00 ↔	Trapianto intestinale, NAS	52.83.10 ↔	Trapianto eterologo di pancreas, Ritrapianto di segmento pancreatico nella stessa degenza ospedaliera
46.97.10 ↔	Trapianto intestinale, Ritrapianto di intestino tenue nella stessa degenza ospedaliera	52.83.11 ↔	Trapianto eterologo di pancreas, Ritrapianto del pancreas nella stessa degenza ospedaliera
46.97.99 ↔	Trapianto intestinale, altro	52.83.99 ↔	Trapianto eterologo di pancreas, altro
52.82 ↔	Trapianto omologo di pancreas		
52.83.00 ↔	Trapianto eterologo di pancreas, NAS		

ADRG A04**Trapianto di midollo osseo o trasfusione di cellule staminali, allogenico**

Procedura nella tabella A04-1

DRG A04A**Trapianto di midollo osseo o trasfusione di cellule staminali, allogenico, età < 18 anni o con trattamento complesso per agenti patogeni multiresistenti da 14 giorni di trattamento o terapia intensiva complessa > 360 punti risorse o con CC gravissime**

Età < 18 anni o almeno una procedura nella tabella A04-2 o PCCL > 5

DRG A04B**Trapianto di midollo osseo o trasfusione di cellule staminali, allogenico, età > 17 anni****Procedura A04-1**

41.0B.12 ↔	Trapianto di cellule staminali ematopoietiche dal midollo osseo, allogenico, donatore consanguineo, HLA-identico	41.0B.24 ↔	Trapianto di cellule staminali ematopoietiche dal sangue periferico, allogenico, donatore non consanguineo, HLA-identico
41.0B.13 ↔	Trapianto di cellule staminali ematopoietiche dal midollo osseo, allogenico, donatore consanguineo, non HLA-identico	41.0B.25 ↔	Trapianto di cellule staminali ematopoietiche dal sangue periferico, allogenico, donatore non consanguineo, non HLA-identico
41.0B.14 ↔	Trapianto di cellule staminali ematopoietiche dal midollo osseo, allogenico, donatore non consanguineo, HLA-identico	41.0B.32 ↔	Trapianto di cellule staminali ematopoietiche dal sangue del cordone ombelicale, allogenico dedicato, donatore consanguineo, HLA-identico
41.0B.15 ↔	Trapianto di cellule staminali ematopoietiche dal midollo osseo, allogenico, donatore non consanguineo, non HLA-identico	41.0B.33 ↔	Trapianto di cellule staminali ematopoietiche dal sangue del cordone ombelicale, allogenico dedicato, donatore consanguineo, non HLA-identico
41.0B.22 ↔	Trapianto di cellule staminali ematopoietiche dal sangue periferico, allogenico, donatore consanguineo, HLA-identico	41.0B.34 ↔	Trapianto di cellule staminali ematopoietiche dal sangue del cordone ombelicale, allogenico dedicato, donatore non consanguineo, HLA-identico
41.0B.23 ↔	Trapianto di cellule staminali ematopoietiche dal sangue periferico, allogenico, donatore consanguineo, non HLA-identico	41.0B.35 ↔	Trapianto di cellule staminali ematopoietiche dal sangue del cordone ombelicale, allogenico dedicato, donatore non consanguineo, non HLA-identico

Procedura A04-2

93.59.52 †↔	Trattamento complesso per colonizzazione o infezione da agenti multiresistenti, da almeno 14 a 20 giorni di trattamento	99.B7.1D †↔	Terapia intensiva complessa, da 2485 a 2760 punti risorse
93.59.53 †↔	Trattamento complesso per colonizzazione o infezione da agenti multiresistenti, 21 giorni e più di trattamento	99.B7.1E †↔	Terapia intensiva complessa, da 2761 a 3220 punti risorse
99.B7.14 †↔	Terapia intensiva complessa, da 361 a 552 punti risorse	99.B7.1F †↔	Terapia intensiva complessa, da 3221 a 3680 punti risorse
99.B7.15 †↔	Terapia intensiva complessa, da 553 a 828 punti risorse	99.B7.1G †↔	Terapia intensiva complessa, da 3681 a 4600 punti risorse
99.B7.16 †↔	Terapia intensiva complessa, da 829 a 1104 punti risorse	99.B7.1H †↔	Terapia intensiva complessa, da 4601 a 5520 punti risorse
99.B7.17 †↔	Terapia intensiva complessa, da 1105 a 1380 punti risorse	99.B7.1I †↔	Terapia intensiva complessa, da 5521 a 7360 punti risorse
99.B7.18 †↔	Terapia intensiva complessa, da 1381 a 1656 punti risorse	99.B7.1J †↔	Terapia intensiva complessa, da 7361 a 9200 punti risorse
99.B7.1A †↔	Terapia intensiva complessa, da 1657 a 1932 punti risorse	99.B7.1K †↔	Terapia intensiva complessa, da 9201 a 11040 punti risorse
99.B7.1B †↔	Terapia intensiva complessa, da 1933 a 2208 punti risorse	99.B7.1L †↔	Terapia intensiva complessa, da 11041 a 13800 punti risorse
99.B7.1C †↔	Terapia intensiva complessa, da 2209 a 2484 punti risorse	99.B7.1M †↔	Terapia intensiva complessa, da 13801 a 16560 punti risorse
		99.B7.1N †↔	Terapia intensiva complessa, da 16561 a 19320 punti risorse

99.B7.10 ‡↔ Terapia intensiva complessa, 19321 e più punti risorse

ADRG A05

Trapianto di cuore o polmone o separazione di gemelli siamesi

Procedura nella tabella A05-1 o procedura nella tabella A05-2 o procedura nella tabella A05-3

DRG A05A

Trapianto di cuore o di polmone o separazione di gemelli siamesi con respirazione assistita > 179 ore o trapianto di rene, età < 18 anni, o procedura specifica con respirazione assistita > 95 o < 500 ore o terapia intensiva complessa > 196/552 punti risorse

Tempo di respirazione artificiale > 179 ore o Età < 18 anni o procedura nella tabella A05-4 o procedura nella tabella A05-5 e ((Tempo di respirazione artificiale > 95 ore e Tempo di respirazione artificiale < 500 ore) o almeno una procedura nella tabella A05-6)

DRG A05B

Trapianto di cuore o di polmone o separazione di gemelli siamesi, età > 17 anni

Procedura A05-1

33.6X.00 ↔	Trapianto combinato cuore-polmone, NAS	37.51.00 ↔	Trapianto cardiaco, NAS
33.6X.10 ↔	Ritrapianto combinato cuore-polmone nella stessa degenza ospedaliera	37.51.10 ↔	Trapianto cardiaco
33.6X.99 ↔	Trapianto combinato cuore-polmone, altro	37.51.20 ↔	Ritrapianto cardiaco nella stessa degenza ospedaliera
		37.51.99 ↔	Trapianto cardiaco, altro

Procedura A05-2

33.50 ↔	Trapianto polmonare, NAS	33.53 ↔	Ritrapianto polmonare nella stessa degenza ospedaliera
33.51 ↔	Trapianto polmonare monolaterale		
33.52 ↔	Trapianto polmonare bilaterale		

Procedura A05-3

84.92 ↔	Separazione di gemelli siamesi uguali	84.93 ↔	Separazione di gemelli siamesi diseguali
---------	---------------------------------------	---------	--

Procedura A05-4

55.69.00 ↔	Altro trapianto di rene, NAS	55.69.40 ↔	Altro trapianto di rene, ritrapianto di rene nella stessa degenza ospedaliera
55.69.10 ↔	Altro trapianto di rene, allogeneico	55.69.99 ↔	Altro trapianto di rene, altro
55.69.20 ↔	Altro trapianto di rene, singeneico		
55.69.30 ↔	Altro trapianto di rene, trapianto in blocco		

Procedura A05-5

37.69.20 ‡↔	Durata del trattamento con sistema di assistenza cardiocircolatoria, con pompa, senza funzione di scambio gassoso, endovasale (intracardiaco incluso), meno di 48 ore	37.69.26 ‡↔	Durata del trattamento con sistema di assistenza cardiocircolatoria, con pompa, senza funzione di scambio gassoso, endovasale (intracardiaco incluso), da 168 ore a meno di 192 ore
37.69.21 ‡↔	Durata del trattamento con sistema di assistenza cardiocircolatoria, con pompa, senza funzione di scambio gassoso, endovasale (intracardiaco incluso), da 48 ore a meno di 96 ore	37.69.27 ‡↔	Durata del trattamento con sistema di assistenza cardiocircolatoria, con pompa, senza funzione di scambio gassoso, endovasale (intracardiaco incluso), da 192 ore a meno di 216 ore
37.69.22 ‡↔	Durata del trattamento con sistema di assistenza cardiocircolatoria, con pompa, senza funzione di scambio gassoso, endovasale (intracardiaco incluso), da 96 ore a meno di 120 ore	37.69.28 ‡↔	Durata del trattamento con sistema di assistenza cardiocircolatoria, con pompa, senza funzione di scambio gassoso, endovasale (intracardiaco incluso), da 216 ore a meno di 240 ore
37.69.24 ‡↔	Durata del trattamento con sistema di assistenza cardiocircolatoria, con pompa, senza funzione di scambio gassoso, endovasale (intracardiaco incluso), da 120 ore a meno di 144 ore	37.69.2A ‡↔	Durata del trattamento con sistema di assistenza cardiocircolatoria, con pompa, senza funzione di scambio gassoso, endovasale (intracardiaco incluso), da 240 ore a meno di 288 ore
37.69.25 ‡↔	Durata del trattamento con sistema di assistenza cardiocircolatoria, con pompa, senza funzione di scambio gassoso, endovasale (intracardiaco incluso), da 144 ore a meno di 168 ore	37.69.2B ‡↔	Durata del trattamento con sistema di assistenza cardiocircolatoria, con pompa, senza funzione di scambio gassoso, endovasale (intracardiaco incluso), da 288 ore a meno di 336 ore

37.69.6E †↔	Durata del trattamento con sistema di assistenza cardiocircolatoria, con pompa, senza funzione di scambio gassoso, intracorporeo, monoventricolare e biventricolare, da 432 ore a meno di 480 ore	37.69.6J †↔	Durata del trattamento con sistema di assistenza cardiocircolatoria, con pompa, senza funzione di scambio gassoso, intracorporeo, monoventricolare e biventricolare, da 744 ore a meno di 816 ore
37.69.6F †↔	Durata del trattamento con sistema di assistenza cardiocircolatoria, con pompa, senza funzione di scambio gassoso, intracorporeo, monoventricolare e biventricolare, da 480 ore a meno di 528 ore	37.69.6K †↔	Durata del trattamento con sistema di assistenza cardiocircolatoria, con pompa, senza funzione di scambio gassoso, intracorporeo, monoventricolare e biventricolare, da 816 ore a meno di 888 ore
37.69.6G †↔	Durata del trattamento con sistema di assistenza cardiocircolatoria, con pompa, senza funzione di scambio gassoso, intracorporeo, monoventricolare e biventricolare, da 528 ore a meno di 600 ore	37.69.6L †↔	Durata del trattamento con sistema di assistenza cardiocircolatoria, con pompa, senza funzione di scambio gassoso, intracorporeo, monoventricolare e biventricolare, da 888 ore a meno di 960 ore
37.69.6H †↔	Durata del trattamento con sistema di assistenza cardiocircolatoria, con pompa, senza funzione di scambio gassoso, intracorporeo, monoventricolare e biventricolare, da 600 ore a meno di 672 ore	37.69.6M †↔	Durata del trattamento con sistema di assistenza cardiocircolatoria, con pompa, senza funzione di scambio gassoso, intracorporeo, monoventricolare e biventricolare, da 960 ore a meno di 1032 ore
37.69.6I †↔	Durata del trattamento con sistema di assistenza cardiocircolatoria, con pompa, senza funzione di scambio gassoso, intracorporeo, monoventricolare e biventricolare, da 672 ore a meno di 744 ore	37.69.6N †↔	Durata del trattamento con sistema di assistenza cardiocircolatoria, con pompa, senza funzione di scambio gassoso, intracorporeo, monoventricolare e biventricolare, 1032 ore e più

Procedura A05-6

99.B7.15 †↔	Terapia intensiva complessa, da 553 a 828 punti risorse	99.B7.25 †↔	Terapia intensiva complessa in età infantile (procedura di base), da 981 a 1176 punti risorse
99.B7.16 †↔	Terapia intensiva complessa, da 829 a 1104 punti risorse	99.B7.26 †↔	Terapia intensiva complessa in età infantile (procedura di base), da 1177 a 1470 punti risorse
99.B7.17 †↔	Terapia intensiva complessa, da 1105 a 1380 punti risorse	99.B7.27 †↔	Terapia intensiva complessa in età infantile (procedura di base), da 1471 a 1764 punti risorse
99.B7.18 †↔	Terapia intensiva complessa, da 1381 a 1656 punti risorse	99.B7.28 †↔	Terapia intensiva complessa in età infantile (procedura di base), da 1765 a 2058 punti risorse
99.B7.1A †↔	Terapia intensiva complessa, da 1657 a 1932 punti risorse	99.B7.2A †↔	Terapia intensiva complessa in età infantile (procedura di base), da 2059 a 2352 punti risorse
99.B7.1B †↔	Terapia intensiva complessa, da 1933 a 2208 punti risorse	99.B7.2B †↔	Terapia intensiva complessa in età infantile (procedura di base), da 2353 a 2646 punti risorse
99.B7.1C †↔	Terapia intensiva complessa, da 2209 a 2484 punti risorse	99.B7.2C †↔	Terapia intensiva complessa in età infantile (procedura di base), da 2647 a 2940 punti risorse
99.B7.1D †↔	Terapia intensiva complessa, da 2485 a 2760 punti risorse	99.B7.2D †↔	Terapia intensiva complessa in età infantile (procedura di base), da 2941 a 3430 punti risorse
99.B7.1E †↔	Terapia intensiva complessa, da 2761 a 3220 punti risorse	99.B7.2E †↔	Terapia intensiva complessa in età infantile (procedura di base), da 3431 a 3920 punti risorse
99.B7.1F †↔	Terapia intensiva complessa, da 3221 a 3680 punti risorse	99.B7.2F †↔	Terapia intensiva complessa in età infantile (procedura di base), da 3921 a 4410 punti risorse
99.B7.1G †↔	Terapia intensiva complessa, da 3681 a 4600 punti risorse	99.B7.2G †↔	Terapia intensiva complessa in età infantile (procedura di base), da 4411 a 4900 punti risorse
99.B7.1H †↔	Terapia intensiva complessa, da 4601 a 5520 punti risorse	99.B7.2H †↔	Terapia intensiva complessa in età infantile (procedura di base), da 4901 a 5880 punti risorse
99.B7.1I †↔	Terapia intensiva complessa, da 5521 a 7360 punti risorse	99.B7.2I †↔	Terapia intensiva complessa in età infantile (procedura di base), da 5881 a 6860 punti risorse
99.B7.1J †↔	Terapia intensiva complessa, da 7361 a 9200 punti risorse	99.B7.2J †↔	Terapia intensiva complessa in età infantile (procedura di base), da 6861 a 7840 punti risorse
99.B7.1K †↔	Terapia intensiva complessa, da 9201 a 11040 punti risorse	99.B7.2K †↔	Terapia intensiva complessa in età infantile (procedura di base), da 7841 a 9800 punti risorse
99.B7.1L †↔	Terapia intensiva complessa, da 11041 a 13800 punti risorse	99.B7.2L †↔	Terapia intensiva complessa in età infantile (procedura di base), da 9801 a 11760 punti risorse
99.B7.1M †↔	Terapia intensiva complessa, da 13801 a 16560 punti risorse	99.B7.2M †↔	Terapia intensiva complessa in età infantile (procedura di base), da 11761 a 13720 punti risorse
99.B7.1N †↔	Terapia intensiva complessa, da 16561 a 19320 punti risorse	99.B7.2N †↔	Terapia intensiva complessa in età infantile (procedura di base), da 13721 a 16660 punti risorse
99.B7.1O †↔	Terapia intensiva complessa, 19321 e più punti risorse	99.B7.2O †↔	Terapia intensiva complessa in età infantile (procedura di base), da 16661 a 19600 punti risorse
99.B7.21 †↔	Terapia intensiva complessa in età infantile (procedura di base), da 197 a 392 punti risorse	99.B7.2P †↔	Terapia intensiva complessa in età infantile (procedura di base), 19601 e più punti risorse
99.B7.22 †↔	Terapia intensiva complessa in età infantile (procedura di base), da 393 a 588 punti risorse	99.B7.31 †↔	Terapia intensiva complessa in età neonatale (procedura di base), da 197 a 392 punti risorse
99.B7.23 †↔	Terapia intensiva complessa in età infantile (procedura di base), da 589 a 784 punti risorse	99.B7.32 †↔	Terapia intensiva complessa in età neonatale (procedura di base), da 393 a 588 punti risorse
99.B7.24 †↔	Terapia intensiva complessa in età infantile (procedura di base), da 785 a 980 punti risorse	99.B7.33 †↔	Terapia intensiva complessa in età neonatale (procedura di base), da 589 a 784 punti risorse

99.B7.34 ‡↔	Terapia intensiva complessa in età neonatale (procedura di base), da 785 a 980 punti risorse	99.B7.3G ‡↔	Terapia intensiva complessa in età neonatale (procedura di base), da 4411 a 4900 punti risorse
99.B7.35 ‡↔	Terapia intensiva complessa in età neonatale (procedura di base), da 981 a 1176 punti risorse	99.B7.3H ‡↔	Terapia intensiva complessa in età neonatale (procedura di base), da 4901 a 5880 punti risorse
99.B7.36 ‡↔	Terapia intensiva complessa in età neonatale (procedura di base), da 1177 a 1470 punti risorse	99.B7.3I ‡↔	Terapia intensiva complessa in età neonatale (procedura di base), da 5881 a 6860 punti risorse
99.B7.37 ‡↔	Terapia intensiva complessa in età neonatale (procedura di base), da 1471 a 1764 punti risorse	99.B7.3J ‡↔	Terapia intensiva complessa in età neonatale (procedura di base), da 6861 a 7840 punti risorse
99.B7.38 ‡↔	Terapia intensiva complessa in età neonatale (procedura di base), da 1765 a 2058 punti risorse	99.B7.3K ‡↔	Terapia intensiva complessa in età neonatale (procedura di base), da 7841 a 9800 punti risorse
99.B7.3A ‡↔	Terapia intensiva complessa in età neonatale (procedura di base), da 2059 a 2352 punti risorse	99.B7.3L ‡↔	Terapia intensiva complessa in età neonatale (procedura di base), da 9801 a 11760 punti risorse
99.B7.3B ‡↔	Terapia intensiva complessa in età neonatale (procedura di base), da 2353 a 2646 punti risorse	99.B7.3M ‡↔	Terapia intensiva complessa in età neonatale (procedura di base), da 11761 a 13720 punti risorse
99.B7.3C ‡↔	Terapia intensiva complessa in età neonatale (procedura di base), da 2647 a 2940 punti risorse	99.B7.3N ‡↔	Terapia intensiva complessa in età neonatale (procedura di base), da 13271 a 16660 punti risorse
99.B7.3D ‡↔	Terapia intensiva complessa in età neonatale (procedura di base), da 2941 a 3430 punti risorse	99.B7.3O ‡↔	Terapia intensiva complessa in età neonatale (procedura di base), da 16661 a 19600 punti risorse
99.B7.3E ‡↔	Terapia intensiva complessa in età neonatale (procedura di base), da 3431 a 3920 punti risorse	99.B7.3P ‡↔	Terapia intensiva complessa in età neonatale (procedura di base), 19601 e più punti risorse
99.B7.3F ‡↔	Terapia intensiva complessa in età neonatale (procedura di base), da 3921 a 4410 punti risorse		

ADRG A06

Respirazione assistita > 999 ore o > 499 ore e costellazioni altamente impegnative o costellazioni specifiche complesse o terapia intensiva complessa/trattamento complesso IMC > 4410/4600 punti risorse o terapia intensiva complessa specifica con punti per trattamento complesso IMC

Tempo di respirazione artificiale > 999 ore o Tempo di respirazione artificiale > 499 ore e procedura nella tabella A06-2 e Età < 16 anni o Tempo di respirazione artificiale > 499 ore e almeno una procedura nella tabella A06-3 o Ustioni gravissime o (Certe procedure OR a quattro tempi e definizione del DRG (A07A) e definizione del DRG (A11A)) o almeno una procedura nella tabella A06-4 o procedura nella almeno due delle tabelle A06-5, A06-6 o procedura nella almeno due delle tabelle A06-7, A06-8

DRG A06A

Respirazione assistita > 1499 ore o terapia intensiva complessa/trattamento complesso IMC > 5880/5520 punti risorse o riabilitazione neurologica precoce da 70 giorni di trattamento o impianto di una pompa cardiaca, trapianto di fegato, polmone, cuore, trasfusione di cellule staminali o separazione di gemelli siamesi, e costellazioni altamente impegnative o età < 16 anni

(Tempo di respirazione artificiale > 1499 ore o almeno una procedura nella tabella A06-9 o almeno una procedura nella tabella A06-10) e (Età < 16 anni o diagnosi nella tabella A06-1 o procedura nella tabella A06-11)

DRG A06B

Respirazione assistita > 1499 ore o terapia intensiva complessa/trattamento complesso IMC > 5880/5520 punti risorse o riabilitazione neurologica precoce da 70 giorni di trattamento o impianto di una pompa cardiaca, trapianto di fegato, polmone, cuore, trasfusione di cellule staminali o separazione di gemelli siamesi, età > 15 anni

Tempo di respirazione artificiale > 1499 ore o almeno una procedura nella tabella A06-9 o almeno una procedura nella tabella A06-10

DRG A06C

Respirazione assistita > 999 ore o > 499 ore con intervento chirurgico altamente impegnativo ed età < 16 anni o costellazioni specifiche complesse o terapia intensiva complessa/trattamento complesso IMC > 4410/4600 punti risorse o terapia intensiva complessa specifica con punti per trattamento complesso IMC

Diagnosi A06-1

T31.22	Ustioni interessanti il 20-29% della superficie corporea: 20-29 % con bruciatura di 3° grado	T31.33	Ustioni interessanti il 30-39% della superficie corporea: 30-39 % con bruciatura di 3° grado
T31.32	Ustioni interessanti il 30-39% della superficie corporea: 20-29 % con bruciatura di 3° grado	T31.40	Ustioni interessanti il 40-49% della superficie corporea: Superficie inferiore a 10 % o non specificata con bruciature corrosive di 3° grado

T32.71	Corrosioni interessanti il 70-79% della superficie corporea: 10-19 % con lesione corrosiva di 3° grado	T32.87	Corrosioni interessanti l'80-89% della superficie corporea: 70-79 % con lesione corrosiva di 3° grado
T32.72	Corrosioni interessanti il 70-79% della superficie corporea: 20-29 % con lesione corrosiva di 3° grado	T32.88	Corrosioni interessanti l'80-89% della superficie corporea: 80-89 % con lesione corrosiva di 3° grado
T32.73	Corrosioni interessanti il 70-79% della superficie corporea: 30-39 % con lesione corrosiva di 3° grado	T32.90	Corrosioni interessanti il 90% o più della superficie corporea: Superficie inferiore a 10 % o non specificata con lesioni corrosive di 3° grado
T32.74	Corrosioni interessanti il 70-79% della superficie corporea: 40-49 % con lesione corrosiva di 3° grado	T32.91	Corrosioni interessanti il 90% o più della superficie corporea: 10-19 % con lesione corrosiva di 3° grado
T32.75	Corrosioni interessanti il 70-79% della superficie corporea: 50-59 % con lesione corrosiva di 3° grado	T32.92	Corrosioni interessanti il 90% o più della superficie corporea: 20-29 % con lesione corrosiva di 3° grado
T32.76	Corrosioni interessanti il 70-79% della superficie corporea: 60-69 % con lesione corrosiva di 3° grado	T32.93	Corrosioni interessanti il 90% o più della superficie corporea: 30-39 % con lesione corrosiva di 3° grado
T32.77	Corrosioni interessanti il 70-79% della superficie corporea: 70-79 % con lesione corrosiva di 3° grado	T32.94	Corrosioni interessanti il 90% o più della superficie corporea: 40-49 % con lesione corrosiva di 3° grado
T32.80	Corrosioni interessanti l'80-89% della superficie corporea: Superficie inferiore a 10 % o non specificata con lesioni corrosive di 3° grado	T32.95	Corrosioni interessanti il 90% o più della superficie corporea: 50-59 % con lesione corrosiva di 3° grado
T32.81	Corrosioni interessanti l'80-89% della superficie corporea: 10-19 % con lesione corrosiva di 3° grado	T32.96	Corrosioni interessanti il 90% o più della superficie corporea: 60-69 % con lesione corrosiva di 3° grado
T32.82	Corrosioni interessanti l'80-89% della superficie corporea: 20-29 % con lesione corrosiva di 3° grado	T32.97	Corrosioni interessanti il 90% o più della superficie corporea: 70-79 % con lesione corrosiva di 3° grado
T32.83	Corrosioni interessanti l'80-89% della superficie corporea: 30-39 % con lesione corrosiva di 3° grado	T32.98	Corrosioni interessanti il 90% o più della superficie corporea: 80-89 % con lesione corrosiva di 3° grado
T32.84	Corrosioni interessanti l'80-89% della superficie corporea: 40-49 % con lesione corrosiva di 3° grado	T32.99	Corrosioni interessanti il 90% o più della superficie corporea: 90 % o più con lesione corrosiva di 3° grado
T32.85	Corrosioni interessanti l'80-89% della superficie corporea: 50-59 % con lesione corrosiva di 3° grado		
T32.86	Corrosioni interessanti l'80-89% della superficie corporea: 60-69 % con lesione corrosiva di 3° grado		

Procedura A06-10

33.50 ↔	Trapianto polmonare, NAS	37.6A.3A ↔	Impianto di sistema di assistenza cardiocircolatoria, con pompa, senza funzione di scambio gassoso, intracorporeo, biventricolare, Hospital Set, chirurgico a cielo aperto per via toracica (toracotomia, minitoracotomia, sternotomia)
33.51 ↔	Trapianto polmonare monolaterale	41.0B.09 ↔	Trapianto di cellule staminali ematopoietiche, altro
33.52 ↔	Trapianto polmonare bilaterale	41.0B.11 ↔	Trapianto di cellule staminali ematopoietiche dal midollo osseo, autologo
33.53 ↔	Ritrapianto polmonare nella stessa degenza ospedaliera	41.0B.12 ↔	Trapianto di cellule staminali ematopoietiche dal midollo osseo, allogenico, donatore consanguineo, HLA-identico
33.6X.00 ↔	Trapianto combinato cuore-polmone, NAS	41.0B.13 ↔	Trapianto di cellule staminali ematopoietiche dal midollo osseo, allogenico, donatore consanguineo, non HLA-identico
33.6X.10 ↔	Ritrapianto combinato cuore-polmone nella stessa degenza ospedaliera	41.0B.14 ↔	Trapianto di cellule staminali ematopoietiche dal midollo osseo, allogenico, donatore non consanguineo, HLA-identico
33.6X.99 ↔	Trapianto combinato cuore-polmone, altro	41.0B.15 ↔	Trapianto di cellule staminali ematopoietiche dal midollo osseo, allogenico, donatore non consanguineo, non HLA-identico
37.51.00 ↔	Trapianto cardiaco, NAS	41.0B.21 ↔	Trapianto di cellule staminali ematopoietiche dal sangue periferico, autologo
37.51.10 ↔	Trapianto cardiaco	41.0B.22 ↔	Trapianto di cellule staminali ematopoietiche dal sangue periferico, allogenico, donatore consanguineo, HLA-identico
37.51.20 ↔	Ritrapianto cardiaco nella stessa degenza ospedaliera	41.0B.23 ↔	Trapianto di cellule staminali ematopoietiche dal sangue periferico, allogenico, donatore consanguineo, non HLA-identico
37.51.99 ↔	Trapianto cardiaco, altro	41.0B.24 ↔	Trapianto di cellule staminali ematopoietiche dal sangue periferico, allogenico, donatore non consanguineo, HLA-identico
37.6A.11 ↔	Impianto di sistema di assistenza cardiocircolatoria, con pompa, senza funzione di scambio gassoso, extracorporeo, del ventricolo sinistro, chirurgico a cielo aperto per via toracica (toracotomia, minitoracotomia, sternotomia)	41.0B.25 ↔	Trapianto di cellule staminali ematopoietiche dal sangue periferico, allogenico, donatore non consanguineo, non HLA-identico
37.6A.12 ↔	Impianto di sistema di assistenza cardiocircolatoria, con pompa, senza funzione di scambio gassoso, extracorporeo, del ventricolo destro, chirurgico a cielo aperto per via toracica (toracotomia, minitoracotomia, sternotomia)	41.0B.31 ↔	Trapianto di cellule staminali ematopoietiche dal sangue del cordone ombelicale, autologo
37.6A.21 ↔	Impianto di sistema di assistenza cardiocircolatoria, con pompa, senza funzione di scambio gassoso, extracorporeo, biventricolare, chirurgico a cielo aperto per via toracica (toracotomia, minitoracotomia, sternotomia)		
37.6A.35 ↔	Impianto di sistema di assistenza cardiocircolatoria, con pompa, senza funzione di scambio gassoso, intracorporeo, del ventricolo sinistro, Hospital Set, chirurgico a cielo aperto per via toracica (toracotomia, minitoracotomia, sternotomia)		
37.6A.37 ↔	Impianto di sistema di assistenza cardiocircolatoria, con pompa, senza funzione di scambio gassoso, intracorporeo, del ventricolo destro, Hospital Set, chirurgico a cielo aperto per via toracica (toracotomia, minitoracotomia, sternotomia)		

41.0B.32 ↔	Trapianto di cellule staminali ematopoietiche dal sangue del cordone ombelicale, allogenico dedicato, donatore consanguineo, HLA-identico	41.0F.13 ↔	Trapianto di cellule CAR (chimeric antigen receptor)-T
41.0B.33 ↔	Trapianto di cellule staminali ematopoietiche dal sangue del cordone ombelicale, allogenico dedicato, donatore consanguineo, non HLA-identico	50.50 ↔	Trapianto del fegato, NAS
41.0B.34 ↔	Trapianto di cellule staminali ematopoietiche dal sangue del cordone ombelicale, allogenico dedicato, donatore non consanguineo, HLA-identico	50.52 ↔	Trapianto del fegato, organo intero
41.0B.35 ↔	Trapianto di cellule staminali ematopoietiche dal sangue del cordone ombelicale, allogenico dedicato, donatore non consanguineo, non HLA-identico	50.53 ↔	Trapianto del fegato, fegato split
		50.59 ↔	Trapianto del fegato, altro
		84.92 ↔	Separazione di gemelli siamesi uguali
		84.93 ↔	Separazione di gemelli siamesi diseguali

Procedura A06-11

99.B7.1K ‡↔	Terapia intensiva complessa, da 9201 a 11040 punti risorse	99.B7.1N ‡↔	Terapia intensiva complessa, da 16561 a 19320 punti risorse
99.B7.1L ‡↔	Terapia intensiva complessa, da 11041 a 13800 punti risorse	99.B7.1O ‡↔	Terapia intensiva complessa, 19321 e più punti risorse
99.B7.1M ‡↔	Terapia intensiva complessa, da 13801 a 16560 punti risorse		

Procedura A06-2

20.96 ↔	Impianto o sostituzione di apparecchio protesico cocleare, NAS	35.F3.25 ↔	Sostituzione della valvola polmonare con xenoinnesto (bioprotesi), transapicale, mediante sistema percutaneo apicale di accesso e chiusura
20.97 ↔	Impianto o sostituzione di apparecchio protesico cocleare, singolo canale	35.F3.33 ↔	Sostituzione della valvola polmonare con xenoinnesto, stentless, per via endovascolare
20.98 ↔	Impianto o sostituzione di apparecchio protesico cocleare, canale multiplo	35.F3.34 ↔	Sostituzione della valvola polmonare con xenoinnesto, stentless, transapicale
35.E2.14 ↔	Valvuloplastica della valvola mitrale, per via endovascolare, transvenosa	35.F3.35 ↔	Sostituzione della valvola polmonare con xenoinnesto, stentless, transapicale, mediante sistema percutaneo apicale di accesso e chiusura
35.F1.23 ↔	Sostituzione della valvola aortica con xenoinnesto (bioprotesi), per via endovascolare	37.6A.11 ↔	Impianto di sistema di assistenza cardiocircolatoria, con pompa, senza funzione di scambio gassoso, extracorporeo, del ventricolo sinistro, chirurgico a cielo aperto per via toracica (toracotomia, minitoracotomia, sternotomia)
35.F1.24 ↔	Sostituzione della valvola aortica con xenoinnesto (bioprotesi), transapicale	37.6A.12 ↔	Impianto di sistema di assistenza cardiocircolatoria, con pompa, senza funzione di scambio gassoso, extracorporeo, del ventricolo destro, chirurgico a cielo aperto per via toracica (toracotomia, minitoracotomia, sternotomia)
35.F1.25 ↔	Sostituzione della valvola aortica con xenoinnesto (bioprotesi), transapicale, mediante sistema percutaneo apicale di accesso e chiusura	37.6A.21 ↔	Impianto di sistema di assistenza cardiocircolatoria, con pompa, senza funzione di scambio gassoso, extracorporeo, biventricolare, chirurgico a cielo aperto per via toracica (toracotomia, minitoracotomia, sternotomia)
35.F1.26 ↔	Sostituzione della valvola aortica con xenoinnesto (bioprotesi), per via endovascolare, approccio transcavale	37.6A.35 ↔	Impianto di sistema di assistenza cardiocircolatoria, con pompa, senza funzione di scambio gassoso, intracorporeo, del ventricolo sinistro, Hospital Set, chirurgico a cielo aperto per via toracica (toracotomia, minitoracotomia, sternotomia)
35.F1.33 ↔	Sostituzione della valvola aortica con xenoinnesto, stentless, per via endovascolare	37.6A.37 ↔	Impianto di sistema di assistenza cardiocircolatoria, con pompa, senza funzione di scambio gassoso, intracorporeo, del ventricolo destro, Hospital Set, chirurgico a cielo aperto per via toracica (toracotomia, minitoracotomia, sternotomia)
35.F1.34 ↔	Sostituzione della valvola aortica con xenoinnesto, stentless, transapicale	37.6A.3A ↔	Impianto di sistema di assistenza cardiocircolatoria, con pompa, senza funzione di scambio gassoso, intracorporeo, biventricolare, Hospital Set, chirurgico a cielo aperto per via toracica (toracotomia, minitoracotomia, sternotomia)
35.F1.35 ↔	Sostituzione della valvola aortica con xenoinnesto, stentless, transapicale, mediante sistema percutaneo apicale di accesso e chiusura	39.73.46 ↔	Impianto endovascolare di stent grafts (protesi stent) nell'aorta toracoaddominale, con rivascularizzazione di branca distale tramite la tecnica con protesi in parallelo
35.F1.43 ↔	Sostituzione della valvola aortica con xenoinnesto autoespandente, senza sutura, per via endovascolare		
35.F1.44 ↔	Sostituzione della valvola aortica con xenoinnesto autoespandente, senza sutura, transapicale		
35.F1.45 ↔	Sostituzione della valvola aortica con xenoinnesto autoespandente, senza sutura, transapicale, mediante sistema percutaneo apicale di accesso e chiusura		
35.F2.23 ↔	Sostituzione della valvola mitrale con xenoinnesto (bioprotesi), per via endovascolare		
35.F2.24 ↔	Sostituzione della valvola mitrale con xenoinnesto (bioprotesi), transapicale		
35.F2.33 ↔	Sostituzione della valvola mitrale con xenoinnesto, stentless, per via endovascolare		
35.F2.34 ↔	Sostituzione della valvola mitrale con xenoinnesto, stentless, transapicale		
35.F3.23 ↔	Sostituzione della valvola polmonare con xenoinnesto (bioprotesi), per via endovascolare		
35.F3.24 ↔	Sostituzione della valvola polmonare con xenoinnesto (bioprotesi), transapicale		

39.73.47 ↔ Impianto endovascolare di stent grafts (protesi stent) nell'aorta toracoaddominale, con rivascularizzazione di 2 e più branche distali tramite la tecnica con protesi in parallelo

Procedura A06-3

33.50 ↔	Trapianto polmonare, NAS	37.69.2E †↔	Durata del trattamento con sistema di assistenza cardiocircolatoria, con pompa, senza funzione di scambio gassoso, endovasale (intracardiaco incluso), da 432 ore a meno di 480 ore
33.51 ↔	Trapianto polmonare monolaterale	37.69.2F †↔	Durata del trattamento con sistema di assistenza cardiocircolatoria, con pompa, senza funzione di scambio gassoso, endovasale (intracardiaco incluso), da 480 ore a meno di 528 ore
33.52 ↔	Trapianto polmonare bilaterale	37.69.2G †↔	Durata del trattamento con sistema di assistenza cardiocircolatoria, con pompa, senza funzione di scambio gassoso, endovasale (intracardiaco incluso), da 528 ore a meno di 600 ore
33.53 ↔	Ritrapianto polmonare nella stessa degenza ospedaliera	37.69.2H †↔	Durata del trattamento con sistema di assistenza cardiocircolatoria, con pompa, senza funzione di scambio gassoso, endovasale (intracardiaco incluso), da 600 ore a meno di 672 ore
33.6X.00 ↔	Trapianto combinato cuore-polmone, NAS	37.69.2I †↔	Durata del trattamento con sistema di assistenza cardiocircolatoria, con pompa, senza funzione di scambio gassoso, endovasale (intracardiaco incluso), da 672 ore a meno di 744 ore
33.6X.10 ↔	Ritrapianto combinato cuore-polmone nella stessa degenza ospedaliera	37.69.2J †↔	Durata del trattamento con sistema di assistenza cardiocircolatoria, con pompa, senza funzione di scambio gassoso, endovasale (intracardiaco incluso), da 744 ore a meno di 816 ore
33.6X.99 ↔	Trapianto combinato cuore-polmone, altro	37.69.2K †↔	Durata del trattamento con sistema di assistenza cardiocircolatoria, con pompa, senza funzione di scambio gassoso, endovasale (intracardiaco incluso), da 816 ore a meno di 888 ore
37.51.00 ↔	Trapianto cardiaco, NAS	37.69.2L †↔	Durata del trattamento con sistema di assistenza cardiocircolatoria, con pompa, senza funzione di scambio gassoso, endovasale (intracardiaco incluso), da 888 ore a meno di 960 ore
37.51.10 ↔	Trapianto cardiaco	37.69.2M †↔	Durata del trattamento con sistema di assistenza cardiocircolatoria, con pompa, senza funzione di scambio gassoso, endovasale (intracardiaco incluso), da 960 ore a meno di 1032 ore
37.51.20 ↔	Ritrapianto cardiaco nella stessa degenza ospedaliera	37.69.2N †↔	Durata del trattamento con sistema di assistenza cardiocircolatoria, con pompa, senza funzione di scambio gassoso, endovasale (intracardiaco incluso), 1032 ore e più
37.51.99 ↔	Trapianto cardiaco, altro	37.69.40 †↔	Durata del trattamento con sistema di assistenza cardiocircolatoria, con pompa, senza funzione di scambio gassoso, extracorporeo, monoventricolare, meno di 48 ore
37.69.20 †↔	Durata del trattamento con sistema di assistenza cardiocircolatoria, con pompa, senza funzione di scambio gassoso, endovasale (intracardiaco incluso), meno di 48 ore	37.69.41 †↔	Durata del trattamento con sistema di assistenza cardiocircolatoria, con pompa, senza funzione di scambio gassoso, extracorporeo, monoventricolare, da 48 ore a meno di 96 ore
37.69.21 †↔	Durata del trattamento con sistema di assistenza cardiocircolatoria, con pompa, senza funzione di scambio gassoso, endovasale (intracardiaco incluso), da 48 ore a meno di 96 ore	37.69.42 †↔	Durata del trattamento con sistema di assistenza cardiocircolatoria, con pompa, senza funzione di scambio gassoso, extracorporeo, monoventricolare, da 96 ore a meno di 120 ore
37.69.22 †↔	Durata del trattamento con sistema di assistenza cardiocircolatoria, con pompa, senza funzione di scambio gassoso, endovasale (intracardiaco incluso), da 96 ore a meno di 120 ore	37.69.44 †↔	Durata del trattamento con sistema di assistenza cardiocircolatoria, con pompa, senza funzione di scambio gassoso, extracorporeo, monoventricolare, da 120 ore a meno di 144 ore
37.69.24 †↔	Durata del trattamento con sistema di assistenza cardiocircolatoria, con pompa, senza funzione di scambio gassoso, endovasale (intracardiaco incluso), da 120 ore a meno di 144 ore	37.69.45 †↔	Durata del trattamento con sistema di assistenza cardiocircolatoria, con pompa, senza funzione di scambio gassoso, extracorporeo, monoventricolare, da 144 ore a meno di 168 ore
37.69.25 †↔	Durata del trattamento con sistema di assistenza cardiocircolatoria, con pompa, senza funzione di scambio gassoso, endovasale (intracardiaco incluso), da 144 ore a meno di 168 ore		
37.69.26 †↔	Durata del trattamento con sistema di assistenza cardiocircolatoria, con pompa, senza funzione di scambio gassoso, endovasale (intracardiaco incluso), da 168 ore a meno di 192 ore		
37.69.27 †↔	Durata del trattamento con sistema di assistenza cardiocircolatoria, con pompa, senza funzione di scambio gassoso, endovasale (intracardiaco incluso), da 192 ore a meno di 216 ore		
37.69.28 †↔	Durata del trattamento con sistema di assistenza cardiocircolatoria, con pompa, senza funzione di scambio gassoso, endovasale (intracardiaco incluso), da 216 ore a meno di 240 ore		
37.69.2A †↔	Durata del trattamento con sistema di assistenza cardiocircolatoria, con pompa, senza funzione di scambio gassoso, endovasale (intracardiaco incluso), da 240 ore a meno di 288 ore		
37.69.2B †↔	Durata del trattamento con sistema di assistenza cardiocircolatoria, con pompa, senza funzione di scambio gassoso, endovasale (intracardiaco incluso), da 288 ore a meno di 336 ore		
37.69.2C †↔	Durata del trattamento con sistema di assistenza cardiocircolatoria, con pompa, senza funzione di scambio gassoso, endovasale (intracardiaco incluso), da 336 ore a meno di 384 ore		
37.69.2D †↔	Durata del trattamento con sistema di assistenza cardiocircolatoria, con pompa, senza funzione di scambio gassoso, endovasale (intracardiaco incluso), da 384 ore a meno di 432 ore		

37.69.5J ‡↔	Durata del trattamento con sistema di assistenza cardiocircolatoria, con pompa, senza funzione di scambio gassoso, extracorporeo, biventricolare, da 744 ore a meno di 816 ore	37.69.6E ‡↔	Durata del trattamento con sistema di assistenza cardiocircolatoria, con pompa, senza funzione di scambio gassoso, intracorporeo, monoventricolare e biventricolare, da 432 ore a meno di 480 ore
37.69.5K ‡↔	Durata del trattamento con sistema di assistenza cardiocircolatoria, con pompa, senza funzione di scambio gassoso, extracorporeo, biventricolare, da 816 ore a meno di 888 ore	37.69.6F ‡↔	Durata del trattamento con sistema di assistenza cardiocircolatoria, con pompa, senza funzione di scambio gassoso, intracorporeo, monoventricolare e biventricolare, da 480 ore a meno di 528 ore
37.69.5L ‡↔	Durata del trattamento con sistema di assistenza cardiocircolatoria, con pompa, senza funzione di scambio gassoso, extracorporeo, biventricolare, da 888 ore a meno di 960 ore	37.69.6G ‡↔	Durata del trattamento con sistema di assistenza cardiocircolatoria, con pompa, senza funzione di scambio gassoso, intracorporeo, monoventricolare e biventricolare, da 528 ore a meno di 600 ore
37.69.5M ‡↔	Durata del trattamento con sistema di assistenza cardiocircolatoria, con pompa, senza funzione di scambio gassoso, extracorporeo, biventricolare, da 960 ore a meno di 1032 ore	37.69.6H ‡↔	Durata del trattamento con sistema di assistenza cardiocircolatoria, con pompa, senza funzione di scambio gassoso, intracorporeo, monoventricolare e biventricolare, da 600 ore a meno di 672 ore
37.69.5N ‡↔	Durata del trattamento con sistema di assistenza cardiocircolatoria, con pompa, senza funzione di scambio gassoso, extracorporeo, biventricolare, 1032 ore e più	37.69.6I ‡↔	Durata del trattamento con sistema di assistenza cardiocircolatoria, con pompa, senza funzione di scambio gassoso, intracorporeo, monoventricolare e biventricolare, da 672 ore a meno di 744 ore
37.69.60 ‡↔	Durata del trattamento con sistema di assistenza cardiocircolatoria, con pompa, senza funzione di scambio gassoso, intracorporeo, monoventricolare e biventricolare, meno di 48 ore	37.69.6J ‡↔	Durata del trattamento con sistema di assistenza cardiocircolatoria, con pompa, senza funzione di scambio gassoso, intracorporeo, monoventricolare e biventricolare, da 744 ore a meno di 816 ore
37.69.61 ‡↔	Durata del trattamento con sistema di assistenza cardiocircolatoria, con pompa, senza funzione di scambio gassoso, intracorporeo, monoventricolare e biventricolare, da 48 ore a meno di 96 ore	37.69.6K ‡↔	Durata del trattamento con sistema di assistenza cardiocircolatoria, con pompa, senza funzione di scambio gassoso, intracorporeo, monoventricolare e biventricolare, da 816 ore a meno di 888 ore
37.69.62 ‡↔	Durata del trattamento con sistema di assistenza cardiocircolatoria, con pompa, senza funzione di scambio gassoso, intracorporeo, monoventricolare e biventricolare, da 96 ore a meno di 120 ore	37.69.6L ‡↔	Durata del trattamento con sistema di assistenza cardiocircolatoria, con pompa, senza funzione di scambio gassoso, intracorporeo, monoventricolare e biventricolare, da 888 ore a meno di 960 ore
37.69.64 ‡↔	Durata del trattamento con sistema di assistenza cardiocircolatoria, con pompa, senza funzione di scambio gassoso, intracorporeo, monoventricolare e biventricolare, da 120 ore a meno di 144 ore	37.69.6M ‡↔	Durata del trattamento con sistema di assistenza cardiocircolatoria, con pompa, senza funzione di scambio gassoso, intracorporeo, monoventricolare e biventricolare, da 960 ore a meno di 1032 ore
37.69.65 ‡↔	Durata del trattamento con sistema di assistenza cardiocircolatoria, con pompa, senza funzione di scambio gassoso, intracorporeo, monoventricolare e biventricolare, da 144 ore a meno di 168 ore	37.69.6N ‡↔	Durata del trattamento con sistema di assistenza cardiocircolatoria, con pompa, senza funzione di scambio gassoso, intracorporeo, monoventricolare e biventricolare, 1032 ore e più
37.69.66 ‡↔	Durata del trattamento con sistema di assistenza cardiocircolatoria, con pompa, senza funzione di scambio gassoso, intracorporeo, monoventricolare e biventricolare, da 168 ore a meno di 192 ore	41.0B.09 ↔	Trapianto di cellule staminali ematopoietiche, altro
37.69.67 ‡↔	Durata del trattamento con sistema di assistenza cardiocircolatoria, con pompa, senza funzione di scambio gassoso, intracorporeo, monoventricolare e biventricolare, da 192 ore a meno di 216 ore	41.0B.11 ↔	Trapianto di cellule staminali ematopoietiche dal midollo osseo, autologo
37.69.68 ‡↔	Durata del trattamento con sistema di assistenza cardiocircolatoria, con pompa, senza funzione di scambio gassoso, intracorporeo, monoventricolare e biventricolare, da 216 ore a meno di 240 ore	41.0B.12 ↔	Trapianto di cellule staminali ematopoietiche dal midollo osseo, allogeneico, donatore consanguineo, HLA-identico
37.69.6A ‡↔	Durata del trattamento con sistema di assistenza cardiocircolatoria, con pompa, senza funzione di scambio gassoso, intracorporeo, monoventricolare e biventricolare, da 240 ore a meno di 288 ore	41.0B.13 ↔	Trapianto di cellule staminali ematopoietiche dal midollo osseo, allogeneico, donatore consanguineo, non HLA-identico
37.69.6B ‡↔	Durata del trattamento con sistema di assistenza cardiocircolatoria, con pompa, senza funzione di scambio gassoso, intracorporeo, monoventricolare e biventricolare, da 288 ore a meno di 336 ore	41.0B.14 ↔	Trapianto di cellule staminali ematopoietiche dal midollo osseo, allogeneico, donatore non consanguineo, HLA-identico
37.69.6C ‡↔	Durata del trattamento con sistema di assistenza cardiocircolatoria, con pompa, senza funzione di scambio gassoso, intracorporeo, monoventricolare e biventricolare, da 336 ore a meno di 384 ore	41.0B.15 ↔	Trapianto di cellule staminali ematopoietiche dal midollo osseo, allogeneico, donatore non consanguineo, non HLA-identico
37.69.6D ‡↔	Durata del trattamento con sistema di assistenza cardiocircolatoria, con pompa, senza funzione di scambio gassoso, intracorporeo, monoventricolare e biventricolare, da 384 ore a meno di 432 ore	41.0B.21 ↔	Trapianto di cellule staminali ematopoietiche dal sangue periferico, autologo
		41.0B.22 ↔	Trapianto di cellule staminali ematopoietiche dal sangue periferico, allogeneico, donatore consanguineo, HLA-identico
		41.0B.23 ↔	Trapianto di cellule staminali ematopoietiche dal sangue periferico, allogeneico, donatore consanguineo, non HLA-identico
		41.0B.24 ↔	Trapianto di cellule staminali ematopoietiche dal sangue periferico, allogeneico, donatore non consanguineo, HLA-identico
		41.0B.25 ↔	Trapianto di cellule staminali ematopoietiche dal sangue periferico, allogeneico, donatore non consanguineo, non HLA-identico
		41.0B.31 ↔	Trapianto di cellule staminali ematopoietiche dal sangue del cordone ombelicale, autologo

41.OB.32 ↔	Trapianto di cellule staminali ematopoietiche dal sangue del cordone ombelicale, allogenico dedicato, donatore consanguineo, HLA-identico	41.OF.13 ↔	Trapianto di cellule CAR (chimeric antigen receptor)-T
41.OB.33 ↔	Trapianto di cellule staminali ematopoietiche dal sangue del cordone ombelicale, allogenico dedicato, donatore consanguineo, non HLA-identico	50.50 ↔	Trapianto del fegato, NAS
41.OB.34 ↔	Trapianto di cellule staminali ematopoietiche dal sangue del cordone ombelicale, allogenico dedicato, donatore non consanguineo, HLA-identico	50.52 ↔	Trapianto del fegato, organo intero
41.OB.35 ↔	Trapianto di cellule staminali ematopoietiche dal sangue del cordone ombelicale, allogenico dedicato, donatore non consanguineo, non HLA-identico	50.53 ↔	Trapianto del fegato, fegato split
		50.59 ↔	Trapianto del fegato, altro
		84.92 ↔	Separazione di gemelli siamesi uguali
		84.93 ↔	Separazione di gemelli siamesi diseguali

Procedura A06-4

99.B7.1H ‡↔	Terapia intensiva complessa, da 4601 a 5520 punti risorse	99.B7.3P ‡↔	Terapia intensiva complessa in età neonatale (procedura di base), 19601 e più punti risorse
99.B7.1I ‡↔	Terapia intensiva complessa, da 5521 a 7360 punti risorse	99.B8.1H ‡↔	Trattamento complesso IMC dell'adulto, da 4601 a 5520 punti risorse
99.B7.1J ‡↔	Terapia intensiva complessa, da 7361 a 9200 punti risorse	99.B8.1I ‡↔	Trattamento complesso IMC dell'adulto, da 5521 a 7360 punti risorse
99.B7.1K ‡↔	Terapia intensiva complessa, da 9201 a 11040 punti risorse	99.B8.1J ‡↔	Trattamento complesso IMC dell'adulto, da 7361 a 9200 punti risorse
99.B7.1L ‡↔	Terapia intensiva complessa, da 11041 a 13800 punti risorse	99.B8.1K ‡↔	Trattamento complesso IMC dell'adulto, da 9201 a 11040 punti risorse
99.B7.1M ‡↔	Terapia intensiva complessa, da 13801 a 16560 punti risorse	99.B8.1L ‡↔	Trattamento complesso IMC dell'adulto, da 11041 a 13800 punti risorse
99.B7.1N ‡↔	Terapia intensiva complessa, da 16561 a 19320 punti risorse	99.B8.1M ‡↔	Trattamento complesso IMC dell'adulto, da 13801 a 16560 punti risorse
99.B7.1O ‡↔	Terapia intensiva complessa, 19321 e più punti risorse	99.B8.1N ‡↔	Trattamento complesso IMC dell'adulto, da 16561 a 19320 punti risorse
99.B7.2G ‡↔	Terapia intensiva complessa in età infantile (procedura di base), da 4411 a 4900 punti risorse	99.B8.1O ‡↔	Trattamento complesso IMC dell'adulto, 19321 e più punti risorse
99.B7.2H ‡↔	Terapia intensiva complessa in età infantile (procedura di base), da 4901 a 5880 punti risorse	99.B8.2G ‡↔	Trattamento complesso IMC in età infantile, da 4411 a 4900 punti risorse
99.B7.2I ‡↔	Terapia intensiva complessa in età infantile (procedura di base), da 5881 a 6860 punti risorse	99.B8.2H ‡↔	Trattamento complesso IMC in età infantile, da 4901 a 5880 punti risorse
99.B7.2J ‡↔	Terapia intensiva complessa in età infantile (procedura di base), da 6861 a 7840 punti risorse	99.B8.2I ‡↔	Trattamento complesso IMC in età infantile, da 5881 a 6860 punti risorse
99.B7.2K ‡↔	Terapia intensiva complessa in età infantile (procedura di base), da 7841 a 9800 punti risorse	99.B8.2J ‡↔	Trattamento complesso IMC in età infantile, da 6861 a 7840 punti risorse
99.B7.2L ‡↔	Terapia intensiva complessa in età infantile (procedura di base), da 9801 a 11760 punti risorse	99.B8.2K ‡↔	Trattamento complesso IMC in età infantile, da 7841 a 9800 punti risorse
99.B7.2M ‡↔	Terapia intensiva complessa in età infantile (procedura di base), da 11761 a 13720 punti risorse	99.B8.2L ‡↔	Trattamento complesso IMC in età infantile, da 9801 a 11760 punti risorse
99.B7.2N ‡↔	Terapia intensiva complessa in età infantile (procedura di base), da 13721 a 16660 punti risorse	99.B8.2M ‡↔	Trattamento complesso IMC in età infantile, da 11761 a 13720 punti risorse
99.B7.2O ‡↔	Terapia intensiva complessa in età infantile (procedura di base), da 16661 a 19600 punti risorse	99.B8.2N ‡↔	Trattamento complesso IMC in età infantile, da 13721 a 16660 punti risorse
99.B7.2P ‡↔	Terapia intensiva complessa in età infantile (procedura di base), 19601 e più punti risorse	99.B8.2O ‡↔	Trattamento complesso IMC in età infantile, da 16661 a 19600 punti risorse
99.B7.3G ‡↔	Terapia intensiva complessa in età neonatale (procedura di base), da 4411 a 4900 punti risorse	99.B8.2P ‡↔	Trattamento complesso IMC in età infantile, 19601 e più punti risorse
99.B7.3H ‡↔	Terapia intensiva complessa in età neonatale (procedura di base), da 4901 a 5880 punti risorse	99.B8.3G ‡↔	Trattamento complesso IMC in età neonatale, da 4411 a 4900 punti risorse
99.B7.3I ‡↔	Terapia intensiva complessa in età neonatale (procedura di base), da 5881 a 6860 punti risorse	99.B8.3H ‡↔	Trattamento complesso IMC in età neonatale, da 4901 a 5880 punti risorse
99.B7.3J ‡↔	Terapia intensiva complessa in età neonatale (procedura di base), da 6861 a 7840 punti risorse	99.B8.3I ‡↔	Trattamento complesso IMC in età neonatale, da 5881 a 6860 punti risorse
99.B7.3K ‡↔	Terapia intensiva complessa in età neonatale (procedura di base), da 7841 a 9800 punti risorse	99.B8.3J ‡↔	Trattamento complesso IMC in età neonatale, da 6861 a 7840 punti risorse
99.B7.3L ‡↔	Terapia intensiva complessa in età neonatale (procedura di base), da 9801 a 11760 punti risorse	99.B8.3K ‡↔	Trattamento complesso IMC in età neonatale, da 7841 a 9800 punti risorse
99.B7.3M ‡↔	Terapia intensiva complessa in età neonatale (procedura di base), da 11761 a 13720 punti risorse	99.B8.3L ‡↔	Trattamento complesso IMC in età neonatale, da 9801 a 11760 punti risorse
99.B7.3N ‡↔	Terapia intensiva complessa in età neonatale (procedura di base), da 13721 a 16660 punti risorse	99.B8.3M ‡↔	Trattamento complesso IMC in età neonatale, da 11761 a 13720 punti risorse
99.B7.3O ‡↔	Terapia intensiva complessa in età neonatale (procedura di base), da 16661 a 19600 punti risorse	99.B8.3N ‡↔	Trattamento complesso IMC in età neonatale, da 13721 a 16660 punti risorse

99.B8.3O †↔ Trattamento complesso IMC in età neonatale, da 16661 a 19600 punti risorse

99.B8.3P †↔ Trattamento complesso IMC in età neonatale, 19601 e più punti risorse

Procedura A06-5

99.B7.1G †↔ Terapia intensiva complessa, da 3681 a 4600 punti risorse

99.B7.3F †↔ Terapia intensiva complessa in età neonatale (procedura di base), da 3921 a 4410 punti risorse

99.B7.2F †↔ Terapia intensiva complessa in età infantile (procedura di base), da 3921 a 4410 punti risorse

Procedura A06-6

99.B8.1F †↔ Trattamento complesso IMC dell'adulto, da 3221 a 3680 punti risorse

99.B8.2F †↔ Trattamento complesso IMC in età infantile, da 3921 a 4410 punti risorse

99.B8.1G †↔ Trattamento complesso IMC dell'adulto, da 3681 a 4600 punti risorse

99.B8.3E †↔ Trattamento complesso IMC in età neonatale, da 3431 a 3920 punti risorse

99.B8.2E †↔ Trattamento complesso IMC in età infantile, da 3431 a 3920 punti risorse

99.B8.3F †↔ Trattamento complesso IMC in età neonatale, da 3921 a 4410 punti risorse

Procedura A06-7

99.B7.1F †↔ Terapia intensiva complessa, da 3221 a 3680 punti risorse

99.B7.2F †↔ Terapia intensiva complessa in età infantile (procedura di base), da 3921 a 4410 punti risorse

99.B7.1G †↔ Terapia intensiva complessa, da 3681 a 4600 punti risorse

99.B7.3E †↔ Terapia intensiva complessa in età neonatale (procedura di base), da 3431 a 3920 punti risorse

99.B7.2E †↔ Terapia intensiva complessa in età infantile (procedura di base), da 3431 a 3920 punti risorse

99.B7.3F †↔ Terapia intensiva complessa in età neonatale (procedura di base), da 3921 a 4410 punti risorse

Procedura A06-8

99.B8.1G †↔ Trattamento complesso IMC dell'adulto, da 3681 a 4600 punti risorse

99.B8.3F †↔ Trattamento complesso IMC in età neonatale, da 3921 a 4410 punti risorse

99.B8.2F †↔ Trattamento complesso IMC in età infantile, da 3921 a 4410 punti risorse

Procedura A06-9

93.89.1Q †↔ Riabilitazione precoce neurologica-neurochirurgica, da almeno 70 a 83 giorni di trattamento

99.B7.2K †↔ Terapia intensiva complessa in età infantile (procedura di base), da 7841 a 9800 punti risorse

93.89.1R †↔ Riabilitazione precoce neurologica-neurochirurgica, da almeno 84 a 97 giorni di trattamento

99.B7.2L †↔ Terapia intensiva complessa in età infantile (procedura di base), da 9801 a 11760 punti risorse

93.89.1S †↔ Riabilitazione precoce neurologica-neurochirurgica, da almeno 98 a 125 giorni di trattamento

99.B7.2M †↔ Terapia intensiva complessa in età infantile (procedura di base), da 11761 a 13720 punti risorse

93.89.1T †↔ Riabilitazione precoce neurologica-neurochirurgica, da almeno 126 a 153 giorni di trattamento

99.B7.2N †↔ Terapia intensiva complessa in età infantile (procedura di base), da 13721 a 16660 punti risorse

93.89.1U †↔ Riabilitazione precoce neurologica-neurochirurgica, da almeno 154 a 181 giorni di trattamento

99.B7.2O †↔ Terapia intensiva complessa in età infantile (procedura di base), da 16661 a 19600 punti risorse

93.89.1V †↔ Riabilitazione precoce neurologica-neurochirurgica, da almeno 182 e più giorni di trattamento

99.B7.2P †↔ Terapia intensiva complessa in età infantile (procedura di base), 19601 e più punti risorse

99.B7.1I †↔ Terapia intensiva complessa, da 5521 a 7360 punti risorse

99.B7.3I †↔ Terapia intensiva complessa in età neonatale (procedura di base), da 5881 a 6860 punti risorse

99.B7.1J †↔ Terapia intensiva complessa, da 7361 a 9200 punti risorse

99.B7.3J †↔ Terapia intensiva complessa in età neonatale (procedura di base), da 6861 a 7840 punti risorse

99.B7.1K †↔ Terapia intensiva complessa, da 9201 a 11040 punti risorse

99.B7.3K †↔ Terapia intensiva complessa in età neonatale (procedura di base), da 7841 a 9800 punti risorse

99.B7.1L †↔ Terapia intensiva complessa, da 11041 a 13800 punti risorse

99.B7.3L †↔ Terapia intensiva complessa in età neonatale (procedura di base), da 9801 a 11760 punti risorse

99.B7.1M †↔ Terapia intensiva complessa, da 13801 a 16560 punti risorse

99.B7.3M †↔ Terapia intensiva complessa in età neonatale (procedura di base), da 11761 a 13720 punti risorse

99.B7.1N †↔ Terapia intensiva complessa, da 16561 a 19320 punti risorse

99.B7.3N †↔ Terapia intensiva complessa in età neonatale (procedura di base), da 13271 a 16660 punti risorse

99.B7.1O †↔ Terapia intensiva complessa, 19321 e più punti risorse

99.B7.3O †↔ Terapia intensiva complessa in età neonatale (procedura di base), da 16661 a 19600 punti risorse

99.B7.2I †↔ Terapia intensiva complessa in età infantile (procedura di base), da 5881 a 6860 punti risorse

99.B7.3P †↔ Terapia intensiva complessa in età neonatale (procedura di base), 19601 e più punti risorse

99.B7.2J †↔ Terapia intensiva complessa in età infantile (procedura di base), da 6861 a 7840 punti risorse

99.B8.1I †↔ Trattamento complesso IMC dell'adulto, da 5521 a 7360 punti risorse

99.B8.1J ‡↔	Trattamento complesso IMC dell'adulto, da 7361 a 9200 punti risorse	99.B8.2N ‡↔	Trattamento complesso IMC in età infantile, da 13721 a 16660 punti risorse
99.B8.1K ‡↔	Trattamento complesso IMC dell'adulto, da 9201 a 11040 punti risorse	99.B8.2O ‡↔	Trattamento complesso IMC in età infantile, da 16661 a 19600 punti risorse
99.B8.1L ‡↔	Trattamento complesso IMC dell'adulto, da 11041 a 13800 punti risorse	99.B8.2P ‡↔	Trattamento complesso IMC in età infantile, 19601 e più punti risorse
99.B8.1M ‡↔	Trattamento complesso IMC dell'adulto, da 13801 a 16560 punti risorse	99.B8.3I ‡↔	Trattamento complesso IMC in età neonatale, da 5881 a 6860 punti risorse
99.B8.1N ‡↔	Trattamento complesso IMC dell'adulto, da 16561 a 19320 punti risorse	99.B8.3J ‡↔	Trattamento complesso IMC in età neonatale, da 6861 a 7840 punti risorse
99.B8.1O ‡↔	Trattamento complesso IMC dell'adulto, 19321 e più punti risorse	99.B8.3K ‡↔	Trattamento complesso IMC in età neonatale, da 7841 a 9800 punti risorse
99.B8.2I ‡↔	Trattamento complesso IMC in età infantile, da 5881 a 6860 punti risorse	99.B8.3L ‡↔	Trattamento complesso IMC in età neonatale, da 9801 a 11760 punti risorse
99.B8.2J ‡↔	Trattamento complesso IMC in età infantile, da 6861 a 7840 punti risorse	99.B8.3M ‡↔	Trattamento complesso IMC in età neonatale, da 11761 a 13720 punti risorse
99.B8.2K ‡↔	Trattamento complesso IMC in età infantile, da 7841 a 9800 punti risorse	99.B8.3N ‡↔	Trattamento complesso IMC in età neonatale, da 13721 a 16660 punti risorse
99.B8.2L ‡↔	Trattamento complesso IMC in età infantile, da 9801 a 11760 punti risorse	99.B8.3O ‡↔	Trattamento complesso IMC in età neonatale, da 16661 a 19600 punti risorse
99.B8.2M ‡↔	Trattamento complesso IMC in età infantile, da 11761 a 13720 punti risorse	99.B8.3P ‡↔	Trattamento complesso IMC in età neonatale, 19601 e più punti risorse

ADRG A07**Respirazione assistita > 499 ore o altre costellazioni impegnative o terapia intensiva complessa > 2940/3680 punti risorse**

Tempo di respirazione artificiale > 499 ore o ((definizione del DRG di base (A11) o (Tempo di respirazione artificiale > 95 ore e non [MDC è uguale 22] e Tempo di respirazione artificiale < 250 ore) o definizione del DRG di base (A36)) e Terapia a pressione negativa complessa e Certe procedure OR a quattro tempi) o almeno una procedura nella tabella A07-1

DRG A07A**Respirazione assistita > 499 ore con procedura OR complessa o politrauma o terapia a pressione negativa complessa, con intervento altamente complesso o terapia intensiva complessa > 2940/3680 punti risorse o riabilitazione neurologica precoce da 7 giorni di trattamento**

(Procedure OR- complesse o Politrauma o almeno una procedura nella tabella A07-2 o Terapia a pressione negativa complessa) e (almeno una procedura nella tabella A07-3 o almeno una procedura nella tabella A07-4 o Tempo di respirazione artificiale > 499 ore e Terapia a pressione negativa complessa)

DRG A07B**Respirazione assistita > 499 ore con procedura OR complessa o politrauma o terapia a pressione negativa complessa, o età < 16 anni o terapia intensiva complessa > 1764/2484 punti risorse con CC gravissime**

Procedure OR- complesse o Politrauma o almeno una procedura nella tabella A07-2 o Terapia a pressione negativa complessa o PCCL > 5 e (almeno una procedura nella tabella A07-5 o Età < 16 anni)

DRG A07C**Respirazione assistita > 499 ore o altre costellazioni impegnative, età > 15 anni****Procedura A07-1**

99.B7.1G ‡↔	Terapia intensiva complessa, da 3681 a 4600 punti risorse	99.B7.1O ‡↔	Terapia intensiva complessa, 19321 e più punti risorse
99.B7.1H ‡↔	Terapia intensiva complessa, da 4601 a 5520 punti risorse	99.B7.2D ‡↔	Terapia intensiva complessa in età infantile (procedura di base), da 2941 a 3430 punti risorse
99.B7.1I ‡↔	Terapia intensiva complessa, da 5521 a 7360 punti risorse	99.B7.2E ‡↔	Terapia intensiva complessa in età infantile (procedura di base), da 3431 a 3920 punti risorse
99.B7.1J ‡↔	Terapia intensiva complessa, da 7361 a 9200 punti risorse	99.B7.2F ‡↔	Terapia intensiva complessa in età infantile (procedura di base), da 3921 a 4410 punti risorse
99.B7.1K ‡↔	Terapia intensiva complessa, da 9201 a 11040 punti risorse	99.B7.2G ‡↔	Terapia intensiva complessa in età infantile (procedura di base), da 4411 a 4900 punti risorse
99.B7.1L ‡↔	Terapia intensiva complessa, da 11041 a 13800 punti risorse	99.B7.2H ‡↔	Terapia intensiva complessa in età infantile (procedura di base), da 4901 a 5880 punti risorse
99.B7.1M ‡↔	Terapia intensiva complessa, da 13801 a 16560 punti risorse	99.B7.2I ‡↔	Terapia intensiva complessa in età infantile (procedura di base), da 5881 a 6860 punti risorse
99.B7.1N ‡↔	Terapia intensiva complessa, da 16561 a 19320 punti risorse	99.B7.2J ‡↔	Terapia intensiva complessa in età infantile (procedura di base), da 6861 a 7840 punti risorse

99.B7.2K †↔	Terapia intensiva complessa in età infantile (procedura di base), da 7841 a 9800 punti risorse	99.B7.3H †↔	Terapia intensiva complessa in età neonatale (procedura di base), da 4901 a 5880 punti risorse
99.B7.2L †↔	Terapia intensiva complessa in età infantile (procedura di base), da 9801 a 11760 punti risorse	99.B7.3I †↔	Terapia intensiva complessa in età neonatale (procedura di base), da 5881 a 6860 punti risorse
99.B7.2M †↔	Terapia intensiva complessa in età infantile (procedura di base), da 11761 a 13720 punti risorse	99.B7.3J †↔	Terapia intensiva complessa in età neonatale (procedura di base), da 6861 a 7840 punti risorse
99.B7.2N †↔	Terapia intensiva complessa in età infantile (procedura di base), da 13721 a 16660 punti risorse	99.B7.3K †↔	Terapia intensiva complessa in età neonatale (procedura di base), da 7841 a 9800 punti risorse
99.B7.2O †↔	Terapia intensiva complessa in età infantile (procedura di base), da 16661 a 19600 punti risorse	99.B7.3L †↔	Terapia intensiva complessa in età neonatale (procedura di base), da 9801 a 11760 punti risorse
99.B7.2P †↔	Terapia intensiva complessa in età infantile (procedura di base), 19601 e più punti risorse	99.B7.3M †↔	Terapia intensiva complessa in età neonatale (procedura di base), da 11761 a 13720 punti risorse
99.B7.3D †↔	Terapia intensiva complessa in età neonatale (procedura di base), da 2941 a 3430 punti risorse	99.B7.3N †↔	Terapia intensiva complessa in età neonatale (procedura di base), da 13271 a 16660 punti risorse
99.B7.3E †↔	Terapia intensiva complessa in età neonatale (procedura di base), da 3431 a 3920 punti risorse	99.B7.3O †↔	Terapia intensiva complessa in età neonatale (procedura di base), da 16661 a 19600 punti risorse
99.B7.3F †↔	Terapia intensiva complessa in età neonatale (procedura di base), da 3921 a 4410 punti risorse	99.B7.3P †↔	Terapia intensiva complessa in età neonatale (procedura di base), 19601 e più punti risorse
99.B7.3G †↔	Terapia intensiva complessa in età neonatale (procedura di base), da 4411 a 4900 punti risorse		

Procedura A07-2

37.69.70 †↔	Durata del trattamento con sistema di assistenza cardiocircolatoria e respiratoria, con pompa, con rimozione di CO ₂ , extracorporeo, veno-venoso, meno di 24 ore	37.69.7D †↔	Durata del trattamento con sistema di assistenza cardiocircolatoria e respiratoria, con pompa, con rimozione di CO ₂ , extracorporeo, veno-venoso, da 264 ore a meno di 288 ore
37.69.71 †↔	Durata del trattamento con sistema di assistenza cardiocircolatoria e respiratoria, con pompa, con rimozione di CO ₂ , extracorporeo, veno-venoso, da 24 ore a meno di 48 ore	37.69.7E †↔	Durata del trattamento con sistema di assistenza cardiocircolatoria e respiratoria, con pompa, con rimozione di CO ₂ , extracorporeo, veno-venoso, da 288 ore a meno di 336 ore
37.69.72 †↔	Durata del trattamento con sistema di assistenza cardiocircolatoria e respiratoria, con pompa, con rimozione di CO ₂ , extracorporeo, veno-venoso, da 48 ore a meno di 72 ore	37.69.7F †↔	Durata del trattamento con sistema di assistenza cardiocircolatoria e respiratoria, con pompa, con rimozione di CO ₂ , extracorporeo, veno-venoso, da 336 ore a meno di 384 ore
37.69.73 †↔	Durata del trattamento con sistema di assistenza cardiocircolatoria e respiratoria, con pompa, con rimozione di CO ₂ , extracorporeo, veno-venoso, da 72 ore a meno di 96 ore	37.69.7G †↔	Durata del trattamento con sistema di assistenza cardiocircolatoria e respiratoria, con pompa, con rimozione di CO ₂ , extracorporeo, veno-venoso, da 384 ore a meno di 432 ore
37.69.74 †↔	Durata del trattamento con sistema di assistenza cardiocircolatoria e respiratoria, con pompa, con rimozione di CO ₂ , extracorporeo, veno-venoso, da 96 ore a meno di 120 ore	37.69.7H †↔	Durata del trattamento con sistema di assistenza cardiocircolatoria e respiratoria, con pompa, con rimozione di CO ₂ , extracorporeo, veno-venoso, da 432 ore a meno di 480 ore
37.69.75 †↔	Durata del trattamento con sistema di assistenza cardiocircolatoria e respiratoria, con pompa, con rimozione di CO ₂ , extracorporeo, veno-venoso, da 120 ore a meno di 144 ore	37.69.7I †↔	Durata del trattamento con sistema di assistenza cardiocircolatoria e respiratoria, con pompa, con rimozione di CO ₂ , extracorporeo, veno-venoso, da 480 ore a meno di 528 ore
37.69.76 †↔	Durata del trattamento con sistema di assistenza cardiocircolatoria e respiratoria, con pompa, con rimozione di CO ₂ , extracorporeo, veno-venoso, da 144 ore a meno di 168 ore	37.69.7J †↔	Durata del trattamento con sistema di assistenza cardiocircolatoria e respiratoria, con pompa, con rimozione di CO ₂ , extracorporeo, veno-venoso, da 528 ore a meno di 600 ore
37.69.78 †↔	Durata del trattamento con sistema di assistenza cardiocircolatoria e respiratoria, con pompa, con rimozione di CO ₂ , extracorporeo, veno-venoso, da 168 ore a meno di 192 ore	37.69.7L †↔	Durata del trattamento con sistema di assistenza cardiocircolatoria e respiratoria, con pompa, con rimozione di CO ₂ , extracorporeo, veno-venoso, da 600 ore a meno di 672 ore
37.69.7A †↔	Durata del trattamento con sistema di assistenza cardiocircolatoria e respiratoria, con pompa, con rimozione di CO ₂ , extracorporeo, veno-venoso, da 192 ore a meno di 216 ore	37.69.7M †↔	Durata del trattamento con sistema di assistenza cardiocircolatoria e respiratoria, con pompa, con rimozione di CO ₂ , extracorporeo, veno-venoso, da 672 ore a meno di 744 ore
37.69.7B †↔	Durata del trattamento con sistema di assistenza cardiocircolatoria e respiratoria, con pompa, con rimozione di CO ₂ , extracorporeo, veno-venoso, da 216 ore a meno di 240 ore	37.69.7N †↔	Durata del trattamento con sistema di assistenza cardiocircolatoria e respiratoria, con pompa, con rimozione di CO ₂ , extracorporeo, veno-venoso, da 744 ore a meno di 816 ore
37.69.7C †↔	Durata del trattamento con sistema di assistenza cardiocircolatoria e respiratoria, con pompa, con rimozione di CO ₂ , extracorporeo, veno-venoso, da 240 ore a meno di 264 ore	37.69.7O †↔	Durata del trattamento con sistema di assistenza cardiocircolatoria e respiratoria, con pompa, con rimozione di CO ₂ , extracorporeo, veno-venoso, da 816 ore a meno di 888 ore

37.69.B8 ‡↔	Durata del trattamento con sistema di assistenza cardiocircolatoria e respiratoria, senza pompa, con rimozione di CO2, da 168 ore a meno di 192 ore	52.83.11 ↔	Trapianto eterologo di pancreas, Ritrapianto del pancreas nella stessa degenza ospedaliera
37.69.BA ‡↔	Durata del trattamento con sistema di assistenza cardiocircolatoria e respiratoria, senza pompa, con rimozione di CO2, da 192 ore a meno di 216 ore	52.83.99 ↔	Trapianto eterologo di pancreas, altro
37.69.BB ‡↔	Durata del trattamento con sistema di assistenza cardiocircolatoria e respiratoria, senza pompa, con rimozione di CO2, da 216 ore a meno di 240 ore	52.84 ↔	Autotrapianto di cellule del Langerhans
37.69.BC ‡↔	Durata del trattamento con sistema di assistenza cardiocircolatoria e respiratoria, senza pompa, con rimozione di CO2, da 240 ore a meno di 264 ore	52.85 ↔	Allotrapianto di cellule del Langerhans
37.69.BD ‡↔	Durata del trattamento con sistema di assistenza cardiocircolatoria e respiratoria, senza pompa, con rimozione di CO2, da 264 ore a meno di 288 ore	52.86 ↔	Trapianto di cellule del Langerhans, NAS
37.69.BE ‡↔	Durata del trattamento con sistema di assistenza cardiocircolatoria e respiratoria, senza pompa, con rimozione di CO2, da 288 ore a meno di 336 ore	55.69.00 ↔	Altro trapianto di rene, NAS
37.69.BF ‡↔	Durata del trattamento con sistema di assistenza cardiocircolatoria e respiratoria, senza pompa, con rimozione di CO2, da 336 ore a meno di 384 ore	55.69.10 ↔	Altro trapianto di rene, allogenico
37.69.BG ‡↔	Durata del trattamento con sistema di assistenza cardiocircolatoria e respiratoria, senza pompa, con rimozione di CO2, da 384 ore a meno di 432 ore	55.69.20 ↔	Altro trapianto di rene, singenico
37.69.BH ‡↔	Durata del trattamento con sistema di assistenza cardiocircolatoria e respiratoria, senza pompa, con rimozione di CO2, da 432 ore a meno di 480 ore	55.69.30 ↔	Altro trapianto di rene, trapianto in blocco
37.69.BI ‡↔	Durata del trattamento con sistema di assistenza cardiocircolatoria e respiratoria, senza pompa, con rimozione di CO2, da 480 ore a meno di 528 ore	55.69.40 ↔	Altro trapianto di rene, ritrapianto di rene nella stessa degenza ospedaliera
37.69.BJ ‡↔	Durata del trattamento con sistema di assistenza cardiocircolatoria e respiratoria, senza pompa, con rimozione di CO2, da 528 ore a meno di 600 ore	55.69.99 ↔	Altro trapianto di rene, altro
37.69.BL ‡↔	Durata del trattamento con sistema di assistenza cardiocircolatoria e respiratoria, senza pompa, con rimozione di CO2, da 600 ore a meno di 672 ore	93.89.1K ‡↔	Riabilitazione precoce neurologica-neurochirurgica, da almeno 7 a 13 giorni di trattamento
37.69.BM ‡↔	Durata del trattamento con sistema di assistenza cardiocircolatoria e respiratoria, senza pompa, con rimozione di CO2, da 672 ore a meno di 744 ore	93.89.1L ‡↔	Riabilitazione precoce neurologica-neurochirurgica, da almeno 14 a 20 giorni di trattamento
37.69.BN ‡↔	Durata del trattamento con sistema di assistenza cardiocircolatoria e respiratoria, senza pompa, con rimozione di CO2, da 744 ore a meno di 816 ore	93.89.1M ‡↔	Riabilitazione precoce neurologica-neurochirurgica, da almeno 21 a 27 giorni di trattamento
37.69.BO ‡↔	Durata del trattamento con sistema di assistenza cardiocircolatoria e respiratoria, senza pompa, con rimozione di CO2, da 816 ore a meno di 888 ore	93.89.1N ‡↔	Riabilitazione precoce neurologica-neurochirurgica, da almeno 28 a 41 giorni di trattamento
37.69.BP ‡↔	Durata del trattamento con sistema di assistenza cardiocircolatoria e respiratoria, senza pompa, con rimozione di CO2, da 888 ore a meno di 960 ore	93.89.1O ‡↔	Riabilitazione precoce neurologica-neurochirurgica, da almeno 42 a 55 giorni di trattamento
37.69.BQ ‡↔	Durata del trattamento con sistema di assistenza cardiocircolatoria e respiratoria, senza pompa, con rimozione di CO2, da 960 ore a meno di 1032 ore	93.89.1P ‡↔	Riabilitazione precoce neurologica-neurochirurgica, da almeno 56 a 69 giorni di trattamento
37.69.BR ‡↔	Durata del trattamento con sistema di assistenza cardiocircolatoria e respiratoria, senza pompa, con rimozione di CO2, 1032 ore e più	93.89.1Q ‡↔	Riabilitazione precoce neurologica-neurochirurgica, da almeno 70 a 83 giorni di trattamento
37.6A.A1 ‡↔	Impianto di sistema di assistenza cardiocircolatoria e respiratoria, senza pompa, con rimozione di CO2, extracorporeo, arterio-venoso, chirurgico a cielo aperto per via extratoracica (es. denudamento di vaso)	93.89.1R ‡↔	Riabilitazione precoce neurologica-neurochirurgica, da almeno 84 a 97 giorni di trattamento
37.6A.A2 ‡↔	Impianto di sistema di assistenza cardiocircolatoria e respiratoria, con pompa, con rimozione di CO2, extracorporeo, arterio-venoso, percutaneo	93.89.1S ‡↔	Riabilitazione precoce neurologica-neurochirurgica, da almeno 98 a 125 giorni di trattamento
46.97.00 ↔	Trapianto intestinale, NAS	93.89.1T ‡↔	Riabilitazione precoce neurologica-neurochirurgica, da almeno 126 a 153 giorni di trattamento
46.97.10 ↔	Trapianto intestinale, Ritrapianto di intestino tenue nella stessa degenza ospedaliera	93.89.1U ‡↔	Riabilitazione precoce neurologica-neurochirurgica, da almeno 154 a 181 giorni di trattamento
46.97.99 ↔	Trapianto intestinale, altro	93.89.1V ‡↔	Riabilitazione precoce neurologica-neurochirurgica, da almeno 182 e più giorni di trattamento
52.82 ↔	Trapianto omologo di pancreas	99.B7.1G ‡↔	Terapia intensiva complessa, da 3681 a 4600 punti risorse
52.83.00 ↔	Trapianto eterologo di pancreas, NAS	99.B7.1H ‡↔	Terapia intensiva complessa, da 4601 a 5520 punti risorse
52.83.10 ↔	Trapianto eterologo di pancreas, Ritrapianto di segmento pancreatico nella stessa degenza ospedaliera	99.B7.1I ‡↔	Terapia intensiva complessa, da 5521 a 7360 punti risorse
		99.B7.1J ‡↔	Terapia intensiva complessa, da 7361 a 9200 punti risorse
		99.B7.1K ‡↔	Terapia intensiva complessa, da 9201 a 11040 punti risorse
		99.B7.1L ‡↔	Terapia intensiva complessa, da 11041 a 13800 punti risorse
		99.B7.1M ‡↔	Terapia intensiva complessa, da 13801 a 16560 punti risorse
		99.B7.1N ‡↔	Terapia intensiva complessa, da 16561 a 19320 punti risorse
		99.B7.1O ‡↔	Terapia intensiva complessa, 19321 e più punti risorse
		99.B7.2D ‡↔	Terapia intensiva complessa in età infantile (procedura di base), da 2941 a 3430 punti risorse
		99.B7.2E ‡↔	Terapia intensiva complessa in età infantile (procedura di base), da 3431 a 3920 punti risorse
		99.B7.2F ‡↔	Terapia intensiva complessa in età infantile (procedura di base), da 3921 a 4410 punti risorse
		99.B7.2G ‡↔	Terapia intensiva complessa in età infantile (procedura di base), da 4411 a 4900 punti risorse
		99.B7.2H ‡↔	Terapia intensiva complessa in età infantile (procedura di base), da 4901 a 5880 punti risorse
		99.B7.2I ‡↔	Terapia intensiva complessa in età infantile (procedura di base), da 5881 a 6860 punti risorse
		99.B7.2J ‡↔	Terapia intensiva complessa in età infantile (procedura di base), da 6861 a 7840 punti risorse
		99.B7.2K ‡↔	Terapia intensiva complessa in età infantile (procedura di base), da 7841 a 9800 punti risorse

99.B7.2L ‡↔	Terapia intensiva complessa in età infantile (procedura di base), da 9801 a 11760 punti risorse	99.B7.3H ‡↔	Terapia intensiva complessa in età neonatale (procedura di base), da 4901 a 5880 punti risorse
99.B7.2M ‡↔	Terapia intensiva complessa in età infantile (procedura di base), da 11761 a 13720 punti risorse	99.B7.3I ‡↔	Terapia intensiva complessa in età neonatale (procedura di base), da 5881 a 6860 punti risorse
99.B7.2N ‡↔	Terapia intensiva complessa in età infantile (procedura di base), da 13721 a 16660 punti risorse	99.B7.3J ‡↔	Terapia intensiva complessa in età neonatale (procedura di base), da 6861 a 7840 punti risorse
99.B7.2O ‡↔	Terapia intensiva complessa in età infantile (procedura di base), da 16661 a 19600 punti risorse	99.B7.3K ‡↔	Terapia intensiva complessa in età neonatale (procedura di base), da 7841 a 9800 punti risorse
99.B7.2P ‡↔	Terapia intensiva complessa in età infantile (procedura di base), 19601 e più punti risorse	99.B7.3L ‡↔	Terapia intensiva complessa in età neonatale (procedura di base), da 9801 a 11760 punti risorse
99.B7.3D ‡↔	Terapia intensiva complessa in età neonatale (procedura di base), da 2941 a 3430 punti risorse	99.B7.3M ‡↔	Terapia intensiva complessa in età neonatale (procedura di base), da 11761 a 13720 punti risorse
99.B7.3E ‡↔	Terapia intensiva complessa in età neonatale (procedura di base), da 3431 a 3920 punti risorse	99.B7.3N ‡↔	Terapia intensiva complessa in età neonatale (procedura di base), da 13271 a 16660 punti risorse
99.B7.3F ‡↔	Terapia intensiva complessa in età neonatale (procedura di base), da 3921 a 4410 punti risorse	99.B7.3O ‡↔	Terapia intensiva complessa in età neonatale (procedura di base), da 16661 a 19600 punti risorse
99.B7.3G ‡↔	Terapia intensiva complessa in età neonatale (procedura di base), da 4411 a 4900 punti risorse	99.B7.3P ‡↔	Terapia intensiva complessa in età neonatale (procedura di base), 19601 e più punti risorse

Procedura A07-3

35.31 ↔	Interventi sul muscolo papillare	35.92 ↔	Creazione di condotto fra ventricolo destro e arteria polmonare
35.32 ↔	Interventi sulle corde tendinee	35.93 ↔	Creazione di condotto fra il ventricolo sinistro e l'aorta
35.34 ↔	Infundibulectomia	35.94 ↔	Creazione di condotto fra l'atrio e arteria polmonare
35.35.00 ↔	Interventi sulle trabecole carnose del cuore, NAS	35.95 ↔	Revisione di procedure correttive del cuore
35.35.09 ↔	Interventi sulle trabecole carnose del cuore, altro	35.A1.11 ↔	Valvulotomia della valvola aortica tramite sternotomia completa
35.35.10 ↔	Resezione fibrosa o muscolare sottovalvolare aortica	35.A1.12 ↔	Valvulotomia della valvola aortica tramite toracotomia mini-invasiva (sternotomia parziale superiore, toracotomia laterale)
35.36.00 ↔	Resezione sopraalvolare, valvola cardiaca, NAS	35.A2.11 ↔	Valvulotomia della valvola mitrale tramite sternotomia completa
35.36.09 ↔	Resezione sopraalvolare, valvola cardiaca, altro	35.A2.12 ↔	Valvulotomia della valvola mitrale tramite toracotomia mini-invasiva (sternotomia parziale superiore, toracotomia laterale)
35.36.11 ↔	Resezione sopraalvolare, valvola aortica	35.A3.11 ↔	Valvulotomia della valvola polmonare tramite sternotomia completa
35.36.21 ↔	Resezione sopraalvolare, valvola polmonare	35.A3.12 ↔	Valvulotomia della valvola polmonare tramite toracotomia mini-invasiva (sternotomia parziale superiore, toracotomia laterale)
35.43.00 ↔	Allargamento di difetto esistente del setto interventricolare, NAS	35.A4.11 ↔	Valvulotomia della valvola tricuspide tramite sternotomia completa
35.43.10 ↔	Allargamento di difetto esistente del setto interventricolare, chirurgico a cielo aperto	35.A4.12 ↔	Valvulotomia della valvola tricuspide tramite toracotomia mini-invasiva (sternotomia parziale superiore, toracotomia laterale)
35.43.99 ↔	Allargamento di difetto esistente del setto interventricolare, altro	35.C1.11 ↔	Ricostruzione di tasche della valvola aortica tramite sternotomia completa
35.50 ↔	Riparazione di difetto settale non specificato del cuore con protesi	35.C1.12 ↔	Ricostruzione di tasche della valvola aortica tramite toracotomia mini-invasiva (sternotomia parziale superiore, toracotomia laterale)
35.51 ↔	Riparazione di difetto del setto atriale con protesi, tecnica aperta	35.C2.11 ↔	Ricostruzione di cuspidi della valvola mitrale tramite sternotomia completa
35.53 ↔	Riparazione con protesi di difetto del setto interventricolare, per via aperta	35.C2.12 ↔	Ricostruzione di cuspidi della valvola mitrale tramite toracotomia mini-invasiva (sternotomia parziale superiore, toracotomia laterale)
35.54 ↔	Riparazione di difetti dei cuscinetti endocardici con protesi	35.C3.11 ↔	Ricostruzione di tasche della valvola polmonare tramite sternotomia completa
35.60 ↔	Riparazione di difetto di setto non specificato del cuore con innesto tissutale	35.C3.12 ↔	Ricostruzione di tasche della valvola polmonare tramite toracotomia mini-invasiva (sternotomia parziale superiore, toracotomia laterale)
35.61 ↔	Riparazione di difetto del setto atriale con innesto tissutale	35.C4.11 ↔	Ricostruzione di cuspidi della valvola tricuspide tramite sternotomia completa
35.62 ↔	Riparazione di difetto del setto ventricolare con innesto tissutale	35.C4.12 ↔	Ricostruzione di cuspidi della valvola tricuspide tramite toracotomia mini-invasiva (sternotomia parziale superiore, toracotomia laterale)
35.63 ↔	Riparazione di difetto dei cuscinetti endocardici con innesto tissutale	35.D1.00 ↔	Annuloplastica della valvola aortica, NAS
35.70 ↔	Altra e non specificata riparazione di difetto settale non specificato del cuore	35.D1.09 ↔	Annuloplastica della valvola aortica, altro
35.71 ↔	Altra e non specificata riparazione di difetto del setto atriale		
35.72.00 ↔	Riparazione di difetto del setto ventricolare, NAS		
35.72.10 ↔	Chiusura di difetto del setto ventricolare acquisito		
35.72.99 ↔	Riparazione di difetto del setto ventricolare, altro		
35.73 ↔	Altra e non specificata riparazione di difetto dei cuscinetti endocardici		
35.81 ↔	Correzione totale di tetralogia di Fallot		
35.82 ↔	Correzione totale di completa anomalia della connessione venosa polmonare		
35.83 ↔	Correzione totale del tronco arterioso		
35.84 ↔	Correzione totale di trasposizione di grandi vasi, NAC		
35.85 ↔	Intervento di Norwood stadio I		
35.91 ↔	Trasposizione interatriale del ritorno venoso		

35.D1.11 ↔ Annuloplastica della valvola aortica tramite sternotomia completa	35.F1.22 ↔ Sostituzione della valvola aortica con xenoinnesto (bioprotesi), tramite toracotomia mini-invasiva (sternotomia parziale superiore, toracotomia laterale)
35.D1.12 ↔ Annuloplastica della valvola aortica tramite toracotomia mini-invasiva (sternotomia parziale superiore, toracotomia laterale)	35.F1.24 ↔ Sostituzione della valvola aortica con xenoinnesto (bioprotesi), transapicale
35.D1.13 ↔ Annuloplastica della valvola aortica, per via endovascolare	35.F1.25 ↔ Sostituzione della valvola aortica con xenoinnesto (bioprotesi), transapicale, mediante sistema percutaneo apicale di accesso e chiusura
35.D1.14 ↔ Annuloplastica della valvola aortica catetere-guidata, transapicale	35.F1.31 ↔ Sostituzione della valvola aortica con xenoinnesto, stentless, tramite sternotomia completa
35.D2.00 ↔ Annuloplastica della valvola mitrale, NAS	35.F1.32 ↔ Sostituzione della valvola aortica con xenoinnesto, stentless, tramite toracotomia mini-invasiva (sternotomia parziale superiore, toracotomia laterale)
35.D2.09 ↔ Annuloplastica della valvola mitrale, altro	35.F1.34 ↔ Sostituzione della valvola aortica con xenoinnesto, stentless, transapicale
35.D2.11 ↔ Annuloplastica della valvola mitrale tramite sternotomia completa	35.F1.35 ↔ Sostituzione della valvola aortica con xenoinnesto, stentless, transapicale, mediante sistema percutaneo apicale di accesso e chiusura
35.D2.12 ↔ Annuloplastica della valvola mitrale tramite toracotomia mini-invasiva (sternotomia parziale superiore, toracotomia laterale)	35.F1.41 ↔ Sostituzione della valvola aortica con xenoinnesto autoespandente, senza sutura, tramite sternotomia completa
35.D2.14 ↔ Annuloplastica della valvola mitrale catetere-guidata, transapicale	35.F1.42 ↔ Sostituzione della valvola aortica con xenoinnesto autoespandente, senza sutura, tramite toracotomia mini-invasiva (sternotomia parziale superiore, toracotomia laterale)
35.D3.00 ↔ Annuloplastica della valvola polmonare, NAS	35.F1.44 ↔ Sostituzione della valvola aortica con xenoinnesto autoespandente, senza sutura, transapicale
35.D3.09 ↔ Annuloplastica della valvola polmonare, altro	35.F1.45 ↔ Sostituzione della valvola aortica con xenoinnesto autoespandente, senza sutura, transapicale, mediante sistema percutaneo apicale di accesso e chiusura
35.D3.11 ↔ Annuloplastica della valvola polmonare tramite sternotomia completa	35.F1.51 ↔ Sostituzione della valvola aortica con protesi meccanica, tramite sternotomia completa
35.D3.12 ↔ Annuloplastica della valvola polmonare tramite toracotomia mini-invasiva (sternotomia parziale superiore, toracotomia laterale)	35.F1.52 ↔ Sostituzione della valvola aortica con protesi meccanica, tramite toracotomia mini-invasiva (sternotomia parziale superiore, toracotomia laterale)
35.D3.13 ↔ Annuloplastica della valvola polmonare, per via endovascolare	35.F1.61 ↔ Sostituzione della valvola aortica con protesi vascolare valvolata, di tipo biologico, tramite sternotomia completa
35.D3.14 ↔ Annuloplastica della valvola polmonare catetere-guidata, transapicale	35.F1.62 ↔ Sostituzione della valvola aortica con protesi vascolare valvolata, di tipo biologico, tramite toracotomia mini-invasiva (sternotomia parziale superiore, toracotomia laterale)
35.D4.00 ↔ Annuloplastica della valvola tricuspide	35.F1.71 ↔ Sostituzione della valvola aortica con protesi vascolare valvolata, di tipo meccanico, tramite sternotomia completa
35.D4.09 ↔ Annuloplastica della valvola tricuspide	35.F1.72 ↔ Sostituzione della valvola aortica con protesi vascolare valvolata, di tipo meccanico, tramite toracotomia mini-invasiva (sternotomia parziale superiore, toracotomia laterale)
35.D4.11 ↔ Annuloplastica della valvola tricuspide tramite sternotomia completa	35.F1.81 ↔ Sostituzione della valvola aortica con alloinnesto (omoinnesto) decellularizzato, mediante sternotomia completa
35.D4.12 ↔ Annuloplastica della valvola tricuspide tramite toracotomia mini-invasiva (sternotomia parziale superiore, toracotomia laterale)	35.F1.82 ↔ Sostituzione della valvola aortica con alloinnesto (omoinnesto) decellularizzato, mediante toracotomia mini-invasiva (sternotomia parziale superiore, toracotomia laterale)
35.D4.14 ↔ Annuloplastica della valvola tricuspide catetere-guidata, transapicale	35.F2.00 ↔ Sostituzione della valvola mitrale con valvola cardiaca protesica, NAS
35.D4.21 ↔ Annuloplastica della valvola tricuspide, transarteriosa	35.F2.09 ↔ Sostituzione della valvola mitrale con valvola cardiaca protesica, altro
35.D4.22 ↔ Annuloplastica della valvola tricuspide, transvenosa	35.F2.11 ↔ Sostituzione della valvola mitrale con alloinnesto (omoinnesto), tramite sternotomia completa
35.E1.11 ↔ Valvuloplastica della valvola aortica tramite sternotomia completa	35.F2.12 ↔ Sostituzione della valvola mitrale con alloinnesto (omoinnesto), tramite toracotomia mini-invasiva (sternotomia parziale superiore, toracotomia laterale)
35.E1.12 ↔ Valvuloplastica della valvola aortica tramite toracotomia mini-invasiva (sternotomia parziale superiore, toracotomia laterale)	35.F2.21 ↔ Sostituzione della valvola mitrale con xenoinnesto (bioprotesi), tramite sternotomia completa
35.E2.11 ↔ Valvuloplastica della valvola mitrale tramite sternotomia completa	35.F2.22 ↔ Sostituzione della valvola mitrale con xenoinnesto (bioprotesi), tramite toracotomia mini-invasiva (sternotomia parziale superiore, toracotomia laterale)
35.E2.12 ↔ Valvuloplastica della valvola mitrale tramite toracotomia mini-invasiva (sternotomia parziale superiore, toracotomia laterale)	
35.E3.11 ↔ Valvuloplastica della valvola polmonare tramite sternotomia completa	
35.E3.12 ↔ Valvuloplastica della valvola polmonare tramite toracotomia mini-invasiva (sternotomia parziale superiore, toracotomia laterale)	
35.E4.11 ↔ Valvuloplastica della valvola tricuspide tramite sternotomia completa	
35.E4.12 ↔ Valvuloplastica della valvola tricuspide tramite toracotomia mini-invasiva (sternotomia parziale superiore, toracotomia laterale)	
35.F1.00 ↔ Sostituzione della valvola aortica con valvola cardiaca protesica o protesi vascolare valvolata, NAS	
35.F1.09 ↔ Sostituzione della valvola aortica con valvola cardiaca protesica o protesi vascolare valvolata, altro	
35.F1.11 ↔ Sostituzione della valvola aortica con alloinnesto (omoinnesto), tramite sternotomia completa	
35.F1.12 ↔ Sostituzione della valvola aortica con alloinnesto (omoinnesto), tramite toracotomia mini-invasiva (sternotomia parziale superiore, toracotomia laterale)	
35.F1.21 ↔ Sostituzione della valvola aortica con xenoinnesto (bioprotesi), tramite sternotomia completa	

35.F2.31 ↔	Sostituzione della valvola mitrale con xenoinnesto, stentless, tramite sternotomia completa	35.F4.22 ↔	Sostituzione della valvola tricuspide con xenoinnesto (bioprotesi), tramite toracotomia mini-invasiva (sternotomia parziale superiore, toracotomia laterale)
35.F2.32 ↔	Sostituzione della valvola mitrale con xenoinnesto, stentless, tramite toracotomia mini-invasiva (sternotomia parziale superiore, toracotomia laterale)	35.F4.23 ↔	Sostituzione della valvola tricuspide con xenoinnesto (bioprotesi), per via endovascolare
35.F2.51 ↔	Sostituzione della valvola mitrale con protesi meccanica, tramite sternotomia completa	35.F4.24 ↔	Sostituzione della valvola tricuspide con xenoinnesto (bioprotesi), transapicale
35.F2.52 ↔	Sostituzione della valvola mitrale con protesi meccanica, tramite toracotomia mini-invasiva (sternotomia parziale superiore, toracotomia laterale)	35.F4.31 ↔	Sostituzione della valvola tricuspide con xenoinnesto, stentless, tramite sternotomia completa
35.F3.00 ↔	Sostituzione della valvola polmonare con valvola cardiaca protesica o protesi vascolare valvolata, NAS	35.F4.32 ↔	Sostituzione della valvola tricuspide con xenoinnesto, stentless, tramite toracotomia mini-invasiva (sternotomia parziale superiore, toracotomia laterale)
35.F3.09 ↔	Sostituzione della valvola polmonare con valvola cardiaca protesica o protesi vascolare valvolata, altro	35.F4.33 ↔	Sostituzione della valvola tricuspide con xenoinnesto, stentless, per via endovascolare
35.F3.11 ↔	Sostituzione della valvola polmonare con alloinnesto (omoinnesto), tramite sternotomia completa	35.F4.34 ↔	Sostituzione della valvola tricuspide con xenoinnesto, stentless, transapicale
35.F3.12 ↔	Sostituzione della valvola polmonare con alloinnesto (omoinnesto), tramite toracotomia mini-invasiva (sternotomia parziale superiore, toracotomia laterale)	35.F4.51 ↔	Sostituzione della valvola tricuspide con protesi meccanica, tramite sternotomia completa
35.F3.21 ↔	Sostituzione della valvola polmonare con xenoinnesto (bioprotesi), tramite sternotomia completa	35.F4.52 ↔	Sostituzione della valvola tricuspide con protesi meccanica, tramite toracotomia mini-invasiva (sternotomia parziale superiore, toracotomia laterale)
35.F3.22 ↔	Sostituzione della valvola polmonare con xenoinnesto (bioprotesi), tramite toracotomia mini-invasiva (sternotomia parziale superiore, toracotomia laterale)	35.G0 ↔	Revisione di sostituzione di valvola cardiaca, NAS
35.F3.31 ↔	Sostituzione della valvola polmonare con xenoinnesto, stentless, tramite sternotomia completa	35.G1.11 ↔	Revisione di sostituzione della valvola aortica, tramite sternotomia completa
35.F3.32 ↔	Sostituzione della valvola polmonare con xenoinnesto, stentless, tramite toracotomia mini-invasiva (sternotomia parziale superiore, toracotomia laterale)	35.G1.12 ↔	Revisione di sostituzione della valvola aortica, tramite toracotomia mini-invasiva (sternotomia parziale superiore, toracotomia laterale)
35.F3.51 ↔	Sostituzione della valvola polmonare con protesi meccanica, tramite sternotomia completa	35.G1.13 ↔	Revisione di sostituzione della valvola aortica, per via endovascolare
35.F3.52 ↔	Sostituzione della valvola polmonare con protesi meccanica, tramite toracotomia mini-invasiva (sternotomia parziale superiore, toracotomia laterale)	35.G1.14 ↔	Revisione di sostituzione della valvola aortica, transapicale
35.F3.61 ↔	Sostituzione della valvola polmonare con protesi vascolare valvolata, di tipo biologico, tramite sternotomia completa	35.G2.11 ↔	Revisione di sostituzione della valvola mitrale, tramite sternotomia completa
35.F3.62 ↔	Sostituzione della valvola polmonare con protesi vascolare valvolata, di tipo biologico, tramite toracotomia mini-invasiva (sternotomia parziale superiore, toracotomia laterale)	35.G2.12 ↔	Revisione di sostituzione della valvola mitrale, tramite toracotomia mini-invasiva (sternotomia parziale superiore, toracotomia laterale)
35.F3.71 ↔	Sostituzione della valvola polmonare con protesi vascolare valvolata, di tipo meccanico, tramite sternotomia completa	35.G2.13 ↔	Revisione di sostituzione della valvola mitrale, per via endovascolare
35.F3.72 ↔	Sostituzione della valvola polmonare con protesi vascolare valvolata, di tipo meccanico, tramite toracotomia mini-invasiva (sternotomia parziale superiore, toracotomia laterale)	35.G2.14 ↔	Revisione di sostituzione della valvola mitrale, transapicale
35.F3.81 ↔	Sostituzione della valvola polmonare con alloinnesto (omoinnesto) decellularizzato, mediante sternotomia completa	35.G3.11 ↔	Revisione di sostituzione della valvola polmonare, tramite sternotomia completa
35.F3.82 ↔	Sostituzione della valvola polmonare con alloinnesto (omoinnesto) decellularizzato, mediante toracotomia mini-invasiva (sternotomia parziale superiore, toracotomia laterale)	35.G3.12 ↔	Revisione di sostituzione della valvola polmonare, tramite toracotomia mini-invasiva (sternotomia parziale superiore, toracotomia laterale)
35.F4.00 ↔	Sostituzione della valvola tricuspide con valvola cardiaca protesica, NAS	35.G3.13 ↔	Revisione di sostituzione della valvola polmonare, per via endovascolare
35.F4.09 ↔	Sostituzione della valvola tricuspide con valvola cardiaca protesica, altro	35.G3.14 ↔	Revisione di sostituzione della valvola polmonare, transapicale
35.F4.11 ↔	Sostituzione della valvola tricuspide con alloinnesto (omoinnesto), tramite sternotomia completa	35.G4.11 ↔	Revisione di sostituzione della valvola tricuspide, tramite sternotomia completa
35.F4.12 ↔	Sostituzione della valvola tricuspide con alloinnesto (omoinnesto), tramite toracotomia mini-invasiva (sternotomia parziale superiore, toracotomia laterale)	35.G4.12 ↔	Revisione di sostituzione della valvola tricuspide, tramite toracotomia mini-invasiva (sternotomia parziale superiore, toracotomia laterale)
35.F4.21 ↔	Sostituzione della valvola tricuspide con xenoinnesto (bioprotesi), tramite sternotomia completa	35.G4.13 ↔	Revisione di sostituzione della valvola tricuspide, per via endovascolare
		35.G4.14 ↔	Revisione di sostituzione della valvola tricuspide, transapicale
		35.G9 ↔	Revisione di sostituzione di valvola cardiaca, altro
		35.H1.00 ↔	Rimozione nonché impianto di nuova valvola aortica protesica o protesi vascolare valvolata, NAS
		35.H1.09 ↔	Rimozione nonché impianto di nuova valvola aortica protesica o protesi vascolare valvolata, altro
		35.H1.11 ↔	Rimozione di valvola aortica protesica nonché impianto di alloinnesto (omoinnesto), tramite sternotomia completa
		35.H1.12 ↔	Rimozione di valvola aortica protesica nonché impianto di alloinnesto (omoinnesto), tramite toracotomia mini-invasiva (sternotomia parziale superiore, toracotomia laterale)

- 35.H1.21 ↔ Rimozione di valvola aortica protesica nonché impianto di xenoinnesto (bioprotesi), tramite sternotomia completa
- 35.H1.22 ↔ Rimozione di valvola aortica protesica nonché impianto di xenoinnesto (bioprotesi), tramite toracotomia mini-invasiva (sternotomia parziale superiore, toracotomia laterale)
- 35.H1.31 ↔ Rimozione di valvola aortica protesica nonché impianto di xenoinnesto, stentless, tramite sternotomia completa
- 35.H1.32 ↔ Rimozione di valvola aortica protesica nonché impianto di xenoinnesto, stentless, tramite toracotomia mini-invasiva (sternotomia parziale superiore, toracotomia laterale)
- 35.H1.41 ↔ Rimozione di valvola aortica protesica nonché impianto di xenoinnesto autoespandente, senza sutura, tramite sternotomia completa
- 35.H1.42 ↔ Rimozione di valvola aortica protesica nonché impianto di xenoinnesto autoespandente, senza sutura, tramite toracotomia mini-invasiva (sternotomia parziale superiore, toracotomia laterale)
- 35.H1.51 ↔ Rimozione di valvola aortica protesica nonché impianto di protesi meccanica, tramite sternotomia completa
- 35.H1.52 ↔ Rimozione di valvola aortica protesica nonché impianto di protesi meccanica, tramite toracotomia mini-invasiva (sternotomia parziale superiore, toracotomia laterale)
- 35.H1.61 ↔ Rimozione di valvola aortica protesica nonché impianto di protesi vascolare valvolata, di tipo biologico, tramite sternotomia completa
- 35.H1.62 ↔ Rimozione di valvola aortica protesica nonché impianto di protesi vascolare valvolata, di tipo biologico, tramite toracotomia mini-invasiva (sternotomia parziale superiore, toracotomia laterale)
- 35.H1.71 ↔ Rimozione di valvola aortica protesica nonché impianto di protesi vascolare valvolata, di tipo meccanico, tramite sternotomia completa
- 35.H1.72 ↔ Rimozione di valvola aortica protesica nonché impianto di protesi vascolare valvolata, di tipo meccanico, tramite toracotomia mini-invasiva (sternotomia parziale superiore, toracotomia laterale)
- 35.H1.81 ↔ Rimozione di valvola aortica protesica nonché impianto di alloinnesto (omoinnesto) decellularizzato, mediante sternotomia completa
- 35.H1.82 ↔ Rimozione di valvola aortica protesica nonché impianto di alloinnesto (omoinnesto) decellularizzato, mediante toracotomia mini-invasiva (sternotomia parziale superiore, toracotomia laterale)
- 35.H2.00 ↔ Rimozione nonché impianto di nuova valvola mitrale protesica, NAS
- 35.H2.09 ↔ Rimozione nonché impianto di nuova valvola mitrale protesica, altro
- 35.H2.11 ↔ Rimozione di valvola mitrale protesica nonché impianto di alloinnesto (omoinnesto), tramite sternotomia completa
- 35.H2.12 ↔ Rimozione di valvola mitrale protesica nonché impianto di alloinnesto (omoinnesto), tramite toracotomia mini-invasiva (sternotomia parziale superiore, toracotomia laterale)
- 35.H2.21 ↔ Rimozione di valvola mitrale protesica nonché impianto di xenoinnesto (bioprotesi), tramite sternotomia completa
- 35.H2.22 ↔ Rimozione di valvola mitrale protesica nonché impianto di xenoinnesto (bioprotesi), tramite toracotomia mini-invasiva (sternotomia parziale superiore, toracotomia laterale)
- 35.H2.23 ↔ Rimozione di valvola mitrale protesica nonché impianto di xenoinnesto (bioprotesi), per via endovascolare
- 35.H2.24 ↔ Rimozione di valvola mitrale protesica nonché impianto di xenoinnesto (bioprotesi), transapicale
- 35.H2.31 ↔ Rimozione di valvola mitrale protesica nonché impianto di xenoinnesto, stentless, tramite sternotomia completa
- 35.H2.32 ↔ Rimozione di valvola mitrale protesica nonché impianto di xenoinnesto, stentless, tramite toracotomia mini-invasiva (sternotomia parziale superiore, toracotomia laterale)
- 35.H2.33 ↔ Rimozione di valvola mitrale protesica nonché impianto di xenoinnesto, stentless, per via endovascolare
- 35.H2.34 ↔ Rimozione di valvola mitrale protesica nonché impianto di xenoinnesto, stentless, transapicale
- 35.H2.51 ↔ Rimozione di valvola mitrale protesica nonché impianto di protesi meccanica, tramite sternotomia completa
- 35.H2.52 ↔ Rimozione di valvola mitrale protesica nonché impianto di protesi meccanica, tramite toracotomia mini-invasiva (sternotomia parziale superiore, toracotomia laterale)
- 35.H3.00 ↔ Rimozione nonché impianto di nuova valvola polmonare protesica o protesi vascolare valvolata, NAS
- 35.H3.09 ↔ Rimozione nonché impianto di nuova valvola polmonare protesica o protesi vascolare valvolata, altro
- 35.H3.11 ↔ Rimozione di valvola polmonare protesica nonché impianto di alloinnesto (omoinnesto), tramite sternotomia completa
- 35.H3.12 ↔ Rimozione di valvola polmonare protesica nonché impianto di alloinnesto (omoinnesto), tramite toracotomia mini-invasiva (sternotomia parziale superiore, toracotomia laterale)
- 35.H3.21 ↔ Rimozione di valvola polmonare protesica nonché impianto di xenoinnesto (bioprotesi), tramite sternotomia completa
- 35.H3.22 ↔ Rimozione di valvola polmonare protesica nonché impianto di xenoinnesto (bioprotesi), tramite toracotomia mini-invasiva (sternotomia parziale superiore, toracotomia laterale)
- 35.H3.31 ↔ Rimozione di valvola polmonare protesica nonché impianto di xenoinnesto, stentless, tramite sternotomia completa
- 35.H3.32 ↔ Rimozione di valvola polmonare protesica nonché impianto di xenoinnesto, stentless, tramite toracotomia mini-invasiva (sternotomia parziale superiore, toracotomia laterale)
- 35.H3.51 ↔ Rimozione di valvola polmonare protesica nonché impianto di protesi meccanica, tramite sternotomia completa
- 35.H3.52 ↔ Rimozione di valvola polmonare protesica nonché impianto di protesi meccanica, tramite toracotomia mini-invasiva (sternotomia parziale superiore, toracotomia laterale)
- 35.H3.61 ↔ Rimozione di valvola polmonare protesica nonché impianto di protesi vascolare valvolata, di tipo biologico, tramite sternotomia completa
- 35.H3.62 ↔ Rimozione di valvola polmonare protesica nonché impianto di protesi vascolare valvolata, di tipo biologico, tramite toracotomia mini-invasiva (sternotomia parziale superiore, toracotomia laterale)
- 35.H3.71 ↔ Rimozione di valvola polmonare protesica nonché impianto di protesi vascolare valvolata, di tipo meccanico, tramite sternotomia completa
- 35.H3.72 ↔ Rimozione di valvola polmonare protesica nonché impianto di protesi vascolare valvolata, di tipo meccanico, tramite toracotomia mini-invasiva (sternotomia parziale superiore, toracotomia laterale)

35.H3.81 ↔	Rimozione di valvola polmonare protesica nonché impianto di alloinnesto (omoinnesto) decellularizzato, mediante sternotomia completa	37.99.24 ↔	Correzione di cuore triatriato
35.H3.82 ↔	Rimozione di valvola polmonare protesica nonché impianto di alloinnesto (omoinnesto) decellularizzato, mediante toracotomia mini-invasiva (sternotomia parziale superiore, toracotomia laterale)	37.99.25 ↔	Correzione di sindrome da atresia della valvola polmonare
35.H4.00 ↔	Rimozione nonché impianto di nuova valvola tricuspide protesica, NAS	39.21.00 ↔	Anastomosi vena cava-arteria polmonare, NAS
35.H4.09 ↔	Rimozione nonché impianto di nuova valvola tricuspide protesica, altro	39.21.10 ↔	Intervento di Glenn su cuore funzionalmente/morfologicamente monoventrico
35.H4.11 ↔	Rimozione di valvola tricuspide protesica nonché impianto di alloinnesto (omoinnesto), tramite sternotomia completa	39.21.99 ↔	Anastomosi vena cava-arteria polmonare, altro
35.H4.12 ↔	Rimozione di valvola tricuspide protesica nonché impianto di alloinnesto (omoinnesto), tramite toracotomia mini-invasiva (sternotomia parziale superiore, toracotomia laterale)	39.73.00 ↔	Impianto endovascolare di stent graft (protesi stent) nell'aorta toracica e toracoaddominale, NAS
35.H4.21 ↔	Rimozione di valvola tricuspide protesica nonché impianto di xenoinnesto (bioprotesi), tramite sternotomia completa	39.73.09 ↔	Impianto endovascolare di stent graft (protesi stent) nell'aorta toracica e toracoaddominale, altro
35.H4.22 ↔	Rimozione di valvola tricuspide protesica nonché impianto di xenoinnesto (bioprotesi), tramite toracotomia mini-invasiva (sternotomia parziale superiore, toracotomia laterale)	39.73.31 ↔	Impianto endovascolare di stent grafts (protesi stent) nell'aorta toracica, senza apertura
35.H4.23 ↔	Rimozione di valvola tricuspide protesica nonché impianto di xenoinnesto (bioprotesi), per via endovascolare	39.73.32 ↔	Impianto endovascolare di stent grafts (protesi stent) nell'aorta toracica, con 1 apertura
35.H4.31 ↔	Rimozione di valvola tricuspide protesica nonché impianto di xenoinnesto, stentless, tramite sternotomia completa	39.73.33 ↔	Impianto endovascolare di stent grafts (protesi stent) nell'aorta toracica, con 2 aperture
35.H4.32 ↔	Rimozione di valvola tricuspide protesica nonché impianto di xenoinnesto, stentless, tramite toracotomia mini-invasiva (sternotomia parziale superiore, toracotomia laterale)	39.73.34 ↔	Impianto endovascolare di stent grafts (protesi stent) nell'aorta toracica, con 3 aperture
35.H4.33 ↔	Rimozione di valvola tricuspide protesica nonché impianto di xenoinnesto, stentless, per via endovascolare	39.73.35 ↔	Impianto endovascolare di stent grafts (protesi stent) nell'aorta toracica, con 4 e più aperture
35.H4.51 ↔	Rimozione di valvola tricuspide protesica nonché impianto di protesi meccanica, tramite sternotomia completa	39.73.36 ↔	Impianto endovascolare di stent grafts (protesi stent) nell'aorta toracica, con rivascularizzazione di branca distale tramite la tecnica con protesi in parallelo
35.H4.52 ↔	Rimozione di valvola tricuspide protesica nonché impianto di protesi meccanica, tramite toracotomia mini-invasiva (sternotomia parziale superiore, toracotomia laterale)	39.73.37 ↔	Impianto endovascolare di stent grafts (protesi stent) nell'aorta toracica, con rivascularizzazione di 2 e più branche distali tramite la tecnica con protesi in parallelo
35.I2.11 ↔	Intervento di Ross	39.73.41 ↔	Impianto endovascolare di stent grafts (protesi stent) nell'aorta toracoaddominale, senza apertura
35.I3.11 ↔	Intervento di Tirone David	39.73.42 ↔	Impianto endovascolare di stent grafts (protesi stent) nell'aorta toracoaddominale, con 1 apertura
35.I3.12 ↔	Intervento di Yacoub	39.73.43 ↔	Impianto endovascolare di stent grafts (protesi stent) nell'aorta toracoaddominale, con 2 aperture
37.8A.21 ↔	Impianto di pacemaker a camera doppia, senza stimolazione antitachicardica	39.73.44 ↔	Impianto endovascolare di stent grafts (protesi stent) nell'aorta toracoaddominale, con 3 aperture
37.8A.22 ↔	Impianto di pacemaker a camera doppia, con stimolazione antitachicardica	39.73.45 ↔	Impianto endovascolare di stent grafts (protesi stent) nell'aorta toracoaddominale, con 4 e più aperture
37.8A.31 ↔	Impianto di pacemaker con risincronizzazione (CRT-P)	39.73.46 ↔	Impianto endovascolare di stent grafts (protesi stent) nell'aorta toracoaddominale, con rivascularizzazione di branca distale tramite la tecnica con protesi in parallelo
37.8E.00 ↔	Impianto di apparecchio di cardioversione o defibrillatore, NAS	39.73.47 ↔	Impianto endovascolare di stent grafts (protesi stent) nell'aorta toracoaddominale, con rivascularizzazione di 2 e più branche distali tramite la tecnica con protesi in parallelo
37.8E.11 ↔	Impianto di defibrillatore a camera singola	46.97.00 ↔	Trapianto intestinale, NAS
37.8E.12 ↔	Impianto di defibrillatore a camera doppia	46.97.10 ↔	Trapianto intestinale, Ritrapianto di intestino tenue nella stessa degenza ospedaliera
37.8E.21 ↔	Impianto di defibrillatore con risincronizzazione (CRT-D)	46.97.99 ↔	Trapianto intestinale, altro
37.8E.22 ↔	Impianto di defibrillatore a camera singola con sensing atriale	52.82 ↔	Trapianto omologo di pancreas
37.8E.31 ↔	Impianto di sistema di defibrillazione sottocutaneo	52.83.00 ↔	Trapianto eterologo di pancreas, NAS
37.8E.99 ↔	Impianto di apparecchio di cardioversione o defibrillatore, altro	52.83.10 ↔	Trapianto eterologo di pancreas, Ritrapianto di segmento pancreatico nella stessa degenza ospedaliera
37.99.21 ↔	Correzione di ventricolo destro a doppia uscita, tipo Fallot	52.83.11 ↔	Trapianto eterologo di pancreas, Ritrapianto del pancreas nella stessa degenza ospedaliera
37.99.22 ↔	Correzione di altro ventricolo destro a doppia uscita	52.83.99 ↔	Trapianto eterologo di pancreas, altro
37.99.23 ↔	Intervento su cuore funzionalmente/morfologicamente monoventrico	52.84 ↔	Autotrapianto di cellule del Langerhans
		52.85 ↔	Allotrapianto di cellule del Langerhans
		52.86 ↔	Trapianto di cellule del Langerhans, NAS
		55.69.00 ↔	Altro trapianto di rene, NAS
		55.69.10 ↔	Altro trapianto di rene, allogeneico
		55.69.20 ↔	Altro trapianto di rene, singeneico
		55.69.30 ↔	Altro trapianto di rene, trapianto in blocco
		55.69.40 ↔	Altro trapianto di rene, ritrapianto di rene nella stessa degenza ospedaliera
		55.69.99 ↔	Altro trapianto di rene, altro
		93.89.1K ↔	Riabilitazione precoce neurologica-neurochirurgica, da almeno 7 a 13 giorni di trattamento

93.89.1L ‡↔ Riabilitazione precoce neurologica-neurochirurgica, da almeno 14 a 20 giorni di trattamento	99.B7.2G ‡↔ Terapia intensiva complessa in età infantile (procedura di base), da 4411 a 4900 punti risorse
93.89.1M ‡↔ Riabilitazione precoce neurologica-neurochirurgica, da almeno 21 a 27 giorni di trattamento	99.B7.2H ‡↔ Terapia intensiva complessa in età infantile (procedura di base), da 4901 a 5880 punti risorse
93.89.1N ‡↔ Riabilitazione precoce neurologica-neurochirurgica, da almeno 28 a 41 giorni di trattamento	99.B7.2I ‡↔ Terapia intensiva complessa in età infantile (procedura di base), da 5881 a 6860 punti risorse
93.89.1O ‡↔ Riabilitazione precoce neurologica-neurochirurgica, da almeno 42 a 55 giorni di trattamento	99.B7.2J ‡↔ Terapia intensiva complessa in età infantile (procedura di base), da 6861 a 7840 punti risorse
93.89.1P ‡↔ Riabilitazione precoce neurologica-neurochirurgica, da almeno 56 a 69 giorni di trattamento	99.B7.2K ‡↔ Terapia intensiva complessa in età infantile (procedura di base), da 7841 a 9800 punti risorse
93.89.1Q ‡↔ Riabilitazione precoce neurologica-neurochirurgica, da almeno 70 a 83 giorni di trattamento	99.B7.2L ‡↔ Terapia intensiva complessa in età infantile (procedura di base), da 9801 a 11760 punti risorse
93.89.1R ‡↔ Riabilitazione precoce neurologica-neurochirurgica, da almeno 84 a 97 giorni di trattamento	99.B7.2M ‡↔ Terapia intensiva complessa in età infantile (procedura di base), da 11761 a 13720 punti risorse
93.89.1S ‡↔ Riabilitazione precoce neurologica-neurochirurgica, da almeno 98 a 125 giorni di trattamento	99.B7.2N ‡↔ Terapia intensiva complessa in età infantile (procedura di base), da 13721 a 16660 punti risorse
93.89.1T ‡↔ Riabilitazione precoce neurologica-neurochirurgica, da almeno 126 a 153 giorni di trattamento	99.B7.2O ‡↔ Terapia intensiva complessa in età infantile (procedura di base), da 16661 a 19600 punti risorse
93.89.1U ‡↔ Riabilitazione precoce neurologica-neurochirurgica, da almeno 154 a 181 giorni di trattamento	99.B7.2P ‡↔ Terapia intensiva complessa in età infantile (procedura di base), 19601 e più punti risorse
93.89.1V ‡↔ Riabilitazione precoce neurologica-neurochirurgica, da almeno 182 e più giorni di trattamento	99.B7.3D ‡↔ Terapia intensiva complessa in età neonatale (procedura di base), da 2941 a 3430 punti risorse
99.B7.1G ‡↔ Terapia intensiva complessa, da 3681 a 4600 punti risorse	99.B7.3E ‡↔ Terapia intensiva complessa in età neonatale (procedura di base), da 3431 a 3920 punti risorse
99.B7.1H ‡↔ Terapia intensiva complessa, da 4601 a 5520 punti risorse	99.B7.3F ‡↔ Terapia intensiva complessa in età neonatale (procedura di base), da 3921 a 4410 punti risorse
99.B7.1I ‡↔ Terapia intensiva complessa, da 5521 a 7360 punti risorse	99.B7.3G ‡↔ Terapia intensiva complessa in età neonatale (procedura di base), da 4411 a 4900 punti risorse
99.B7.1J ‡↔ Terapia intensiva complessa, da 7361 a 9200 punti risorse	99.B7.3H ‡↔ Terapia intensiva complessa in età neonatale (procedura di base), da 4901 a 5880 punti risorse
99.B7.1K ‡↔ Terapia intensiva complessa, da 9201 a 11040 punti risorse	99.B7.3I ‡↔ Terapia intensiva complessa in età neonatale (procedura di base), da 5881 a 6860 punti risorse
99.B7.1L ‡↔ Terapia intensiva complessa, da 11041 a 13800 punti risorse	99.B7.3J ‡↔ Terapia intensiva complessa in età neonatale (procedura di base), da 6861 a 7840 punti risorse
99.B7.1M ‡↔ Terapia intensiva complessa, da 13801 a 16560 punti risorse	99.B7.3K ‡↔ Terapia intensiva complessa in età neonatale (procedura di base), da 7841 a 9800 punti risorse
99.B7.1N ‡↔ Terapia intensiva complessa, da 16561 a 19320 punti risorse	99.B7.3L ‡↔ Terapia intensiva complessa in età neonatale (procedura di base), da 9801 a 11760 punti risorse
99.B7.1O ‡↔ Terapia intensiva complessa, 19321 e più punti risorse	99.B7.3M ‡↔ Terapia intensiva complessa in età neonatale (procedura di base), da 11761 a 13720 punti risorse
99.B7.2D ‡↔ Terapia intensiva complessa in età infantile (procedura di base), da 2941 a 3430 punti risorse	99.B7.3N ‡↔ Terapia intensiva complessa in età neonatale (procedura di base), da 13721 a 16660 punti risorse
99.B7.2E ‡↔ Terapia intensiva complessa in età infantile (procedura di base), da 3431 a 3920 punti risorse	99.B7.3O ‡↔ Terapia intensiva complessa in età neonatale (procedura di base), da 16661 a 19600 punti risorse
99.B7.2F ‡↔ Terapia intensiva complessa in età infantile (procedura di base), da 3921 a 4410 punti risorse	99.B7.3P ‡↔ Terapia intensiva complessa in età neonatale (procedura di base), 19601 e più punti risorse

Procedura A07-4

20.96 ↔ Impianto o sostituzione di apparecchio protesico cocleare, NAS	35.F1.34 ↔ Sostituzione della valvola aortica con xenoinnesto, stentless, transapicale
20.97 ↔ Impianto o sostituzione di apparecchio protesico cocleare, singolo canale	35.F1.35 ↔ Sostituzione della valvola aortica con xenoinnesto, stentless, transapicale, mediante sistema percutaneo apicale di accesso e chiusura
20.98 ↔ Impianto o sostituzione di apparecchio protesico cocleare, canale multiplo	35.F1.43 ↔ Sostituzione della valvola aortica con xenoinnesto autoespandente, senza sutura, per via endovascolare
35.E2.14 ↔ Valvuloplastica della valvola mitrale, per via endovascolare, transvenosa	35.F1.44 ↔ Sostituzione della valvola aortica con xenoinnesto autoespandente, senza sutura, transapicale
35.F1.23 ↔ Sostituzione della valvola aortica con xenoinnesto (bioprotesi), per via endovascolare	35.F1.45 ↔ Sostituzione della valvola aortica con xenoinnesto autoespandente, senza sutura, transapicale, mediante sistema percutaneo apicale di accesso e chiusura
35.F1.24 ↔ Sostituzione della valvola aortica con xenoinnesto (bioprotesi), transapicale	35.F2.23 ↔ Sostituzione della valvola mitrale con xenoinnesto (bioprotesi), per via endovascolare
35.F1.25 ↔ Sostituzione della valvola aortica con xenoinnesto (bioprotesi), transapicale, mediante sistema percutaneo apicale di accesso e chiusura	35.F2.24 ↔ Sostituzione della valvola mitrale con xenoinnesto (bioprotesi), transapicale
35.F1.26 ↔ Sostituzione della valvola aortica con xenoinnesto (bioprotesi), per via endovascolare, approccio transcavale	35.F2.33 ↔ Sostituzione della valvola mitrale con xenoinnesto, stentless, per via endovascolare
35.F1.33 ↔ Sostituzione della valvola aortica con xenoinnesto, stentless, per via endovascolare	35.F2.34 ↔ Sostituzione della valvola mitrale con xenoinnesto, stentless, transapicale

35.F3.23 ↔	Sostituzione della valvola polmonare con xenoinnesto (bioprotesi), per via endovascolare	37.6A.35 ↔	Impianto di sistema di assistenza cardiocircolatoria, con pompa, senza funzione di scambio gassoso, intracorporeo, del ventricolo sinistro, Hospital Set, chirurgico a cielo aperto per via toracica (toracotomia, minitoracotomia, sternotomia)
35.F3.24 ↔	Sostituzione della valvola polmonare con xenoinnesto (bioprotesi), transapicale	37.6A.37 ↔	Impianto di sistema di assistenza cardiocircolatoria, con pompa, senza funzione di scambio gassoso, intracorporeo, del ventricolo destro, Hospital Set, chirurgico a cielo aperto per via toracica (toracotomia, minitoracotomia, sternotomia)
35.F3.25 ↔	Sostituzione della valvola polmonare con xenoinnesto (bioprotesi), transapicale, mediante sistema percutaneo apicale di accesso e chiusura	37.6A.3A ↔	Impianto di sistema di assistenza cardiocircolatoria, con pompa, senza funzione di scambio gassoso, intracorporeo, biventricolare, Hospital Set, chirurgico a cielo aperto per via toracica (toracotomia, minitoracotomia, sternotomia)
35.F3.33 ↔	Sostituzione della valvola polmonare con xenoinnesto, stentless, per via endovascolare	39.73.46 ↔	Impianto endovascolare di stent grafts (protesi stent) nell'aorta toracoaddominale, con rivascularizzazione di branca distale tramite la tecnica con protesi in parallelo
35.F3.34 ↔	Sostituzione della valvola polmonare con xenoinnesto, stentless, transapicale	39.73.47 ↔	Impianto endovascolare di stent grafts (protesi stent) nell'aorta toracoaddominale, con rivascularizzazione di 2 e più branche distali tramite la tecnica con protesi in parallelo
35.F3.35 ↔	Sostituzione della valvola polmonare con xenoinnesto, stentless, transapicale, mediante sistema percutaneo apicale di accesso e chiusura	68.8 ↔	Eviscerazione pelvica
37.6A.11 ↔	Impianto di sistema di assistenza cardiocircolatoria, con pompa, senza funzione di scambio gassoso, extracorporeo, del ventricolo sinistro, chirurgico a cielo aperto per via toracica (toracotomia, minitoracotomia, sternotomia)		
37.6A.12 ↔	Impianto di sistema di assistenza cardiocircolatoria, con pompa, senza funzione di scambio gassoso, extracorporeo, del ventricolo destro, chirurgico a cielo aperto per via toracica (toracotomia, minitoracotomia, sternotomia)		
37.6A.21 ↔	Impianto di sistema di assistenza cardiocircolatoria, con pompa, senza funzione di scambio gassoso, extracorporeo, biventricolare, chirurgico a cielo aperto per via toracica (toracotomia, minitoracotomia, sternotomia)		

Procedura A07-5

99.B7.1D †↔	Terapia intensiva complessa, da 2485 a 2760 punti risorse	99.B7.2G †↔	Terapia intensiva complessa in età infantile (procedura di base), da 4411 a 4900 punti risorse
99.B7.1E †↔	Terapia intensiva complessa, da 2761 a 3220 punti risorse	99.B7.2H †↔	Terapia intensiva complessa in età infantile (procedura di base), da 4901 a 5880 punti risorse
99.B7.1F †↔	Terapia intensiva complessa, da 3221 a 3680 punti risorse	99.B7.2I †↔	Terapia intensiva complessa in età infantile (procedura di base), da 5881 a 6860 punti risorse
99.B7.1G †↔	Terapia intensiva complessa, da 3681 a 4600 punti risorse	99.B7.2J †↔	Terapia intensiva complessa in età infantile (procedura di base), da 6861 a 7840 punti risorse
99.B7.1H †↔	Terapia intensiva complessa, da 4601 a 5520 punti risorse	99.B7.2K †↔	Terapia intensiva complessa in età infantile (procedura di base), da 7841 a 9800 punti risorse
99.B7.1I †↔	Terapia intensiva complessa, da 5521 a 7360 punti risorse	99.B7.2L †↔	Terapia intensiva complessa in età infantile (procedura di base), da 9801 a 11760 punti risorse
99.B7.1J †↔	Terapia intensiva complessa, da 7361 a 9200 punti risorse	99.B7.2M †↔	Terapia intensiva complessa in età infantile (procedura di base), da 11761 a 13720 punti risorse
99.B7.1K †↔	Terapia intensiva complessa, da 9201 a 11040 punti risorse	99.B7.2N †↔	Terapia intensiva complessa in età infantile (procedura di base), da 13721 a 16660 punti risorse
99.B7.1L †↔	Terapia intensiva complessa, da 11041 a 13800 punti risorse	99.B7.2O †↔	Terapia intensiva complessa in età infantile (procedura di base), da 16661 a 19600 punti risorse
99.B7.1M †↔	Terapia intensiva complessa, da 13801 a 16560 punti risorse	99.B7.2P †↔	Terapia intensiva complessa in età infantile (procedura di base), 19601 e più punti risorse
99.B7.1N †↔	Terapia intensiva complessa, da 16561 a 19320 punti risorse	99.B7.38 †↔	Terapia intensiva complessa in età neonatale (procedura di base), da 1765 a 2058 punti risorse
99.B7.1O †↔	Terapia intensiva complessa, 19321 e più punti risorse	99.B7.3A †↔	Terapia intensiva complessa in età neonatale (procedura di base), da 2059 a 2352 punti risorse
99.B7.28 †↔	Terapia intensiva complessa in età infantile (procedura di base), da 1765 a 2058 punti risorse	99.B7.3B †↔	Terapia intensiva complessa in età neonatale (procedura di base), da 2353 a 2646 punti risorse
99.B7.2A †↔	Terapia intensiva complessa in età infantile (procedura di base), da 2059 a 2352 punti risorse	99.B7.3C †↔	Terapia intensiva complessa in età neonatale (procedura di base), da 2647 a 2940 punti risorse
99.B7.2B †↔	Terapia intensiva complessa in età infantile (procedura di base), da 2353 a 2646 punti risorse	99.B7.3D †↔	Terapia intensiva complessa in età neonatale (procedura di base), da 2941 a 3430 punti risorse
99.B7.2C †↔	Terapia intensiva complessa in età infantile (procedura di base), da 2647 a 2940 punti risorse	99.B7.3E †↔	Terapia intensiva complessa in età neonatale (procedura di base), da 3431 a 3920 punti risorse
99.B7.2D †↔	Terapia intensiva complessa in età infantile (procedura di base), da 2941 a 3430 punti risorse	99.B7.3F †↔	Terapia intensiva complessa in età neonatale (procedura di base), da 3921 a 4410 punti risorse
99.B7.2E †↔	Terapia intensiva complessa in età infantile (procedura di base), da 3431 a 3920 punti risorse	99.B7.3G †↔	Terapia intensiva complessa in età neonatale (procedura di base), da 4411 a 4900 punti risorse
99.B7.2F †↔	Terapia intensiva complessa in età infantile (procedura di base), da 3921 a 4410 punti risorse	99.B7.3H †↔	Terapia intensiva complessa in età neonatale (procedura di base), da 4901 a 5880 punti risorse

99.B7.3I ‡↔	Terapia intensiva complessa in età neonatale (procedura di base), da 5881 a 6860 punti risorse	99.B7.3M ‡↔	Terapia intensiva complessa in età neonatale (procedura di base), da 11761 a 13720 punti risorse
99.B7.3J ‡↔	Terapia intensiva complessa in età neonatale (procedura di base), da 6861 a 7840 punti risorse	99.B7.3N ‡↔	Terapia intensiva complessa in età neonatale (procedura di base), da 13271 a 16660 punti risorse
99.B7.3K ‡↔	Terapia intensiva complessa in età neonatale (procedura di base), da 7841 a 9800 punti risorse	99.B7.3O ‡↔	Terapia intensiva complessa in età neonatale (procedura di base), da 16661 a 19600 punti risorse
99.B7.3L ‡↔	Terapia intensiva complessa in età neonatale (procedura di base), da 9801 a 11760 punti risorse	99.B7.3P ‡↔	Terapia intensiva complessa in età neonatale (procedura di base), 19601 e più punti risorse

ADRG A11**Respirazione assistita > 249 ore, o respirazione assistita > 95 ore o terapia intensiva complessa > 196/552 punti risorse con costellazioni specifiche, o costellazioni altamente impegnative, o ustioni gravi**

Tempo di respirazione artificiale > 249 ore o (Tempo di respirazione artificiale > 95 ore e almeno una procedura nella tabella A11-3) e Tempo di respirazione artificiale < 500 ore o ((Tempo di respirazione artificiale > 95 ore e Tempo di respirazione artificiale < 250 ore) e procedura nella tabella A11-4) o Costellazioni molto onerose o procedura nella tabella A11-5 e Certe procedure OR a quattro tempi o Ustioni grave o (definizione del DRG di base (A04) o definizione del DRG di base (A01) o definizione del DRG di base (A05) o definizione del DRG di base (A15) o definizione del DRG di base (A02) o definizione del DRG di base (A16) o definizione del DRG di base (A17)) e ((Tempo di respirazione artificiale > 95 ore e Tempo di respirazione artificiale < 500 ore) o almeno una procedura nella tabella A11-6) o (Tempo di respirazione artificiale > 95 ore e (procedura nella tabella A11-7 e Terapia intensiva complessa > 392 / 552 punti risorse) e Tempo di respirazione artificiale < 500 ore) o Tempo di respirazione artificiale > 95 ore e Terapia intensiva complessa > 980 / 1104 punti risorse e (diagnosi principale nella tabella A11-1 o (Certe procedure OR e Procedure complicanti pre-MDC)) o Tempo di respirazione artificiale > 95 ore e (Età < 16 anni o Procedura OR estesa in più tempi) o Tempo di respirazione artificiale > 95 ore e Procedure OR-complesse e (procedura nella tabella A11-8 o Terapia intensiva complessa > 980 / 1104 punti risorse o procedura nella tabella A11-9) o almeno una procedura nella tabella A11-10

DRG A11A**Respirazione assistita > 249 ore con costellazioni complesse, o respirazione assistita > 95 ore con costellazioni specifiche altamente complesse, o età < 16 anni o con CC gravissime, o costellazioni altamente impegnative, o procedure OR impegnative con età < 16 anni**

(Tempo di respirazione artificiale > 249 ore e (Procedure OR- complesse o procedura nella tabella A11-11) o (Procedure OR- complesse o procedura nella tabella A11-11) e (Tempo di respirazione artificiale > 95 ore e almeno una procedura nella tabella A11-3 e Tempo di respirazione artificiale < 500 ore o Tempo di respirazione artificiale > 95 ore e Tempo di respirazione artificiale < 250 ore e procedura nella tabella A11-4) o Costellazioni molto onerose o procedura nella tabella A11-5 e Certe procedure OR a quattro tempi o Ustioni grave o (definizione del DRG di base (A04) o definizione del DRG di base (A01) o definizione del DRG di base (A05) o definizione del DRG di base (A15) o definizione del DRG di base (A02) o definizione del DRG di base (A16) o definizione del DRG di base (A17)) e (Tempo di respirazione artificiale > 95 ore e Tempo di respirazione artificiale < 500 ore o almeno una procedura nella tabella A11-6) o Tempo di respirazione artificiale > 95 ore e procedura nella tabella A11-7 e Terapia intensiva complessa > 392 / 552 punti risorse e Tempo di respirazione artificiale < 500 ore o procedura nella tabella A11-12 o PCCL > 5) e (procedura nella tabella A11-13 o Età < 16 anni o almeno una procedura nella tabella A11-14 o Costellazioni molto onerose o procedura nella tabella A11-5 e Certe procedure OR a quattro tempi o (definizione del DRG di base (A04) o definizione del DRG di base (A01) o definizione del DRG di base (A15) o definizione del DRG di base (A02) o definizione del DRG di base (A16) o definizione del DRG di base (A17)) e ((Tempo di respirazione artificiale > 95 ore e Tempo di respirazione artificiale < 500 ore) o almeno una procedura nella tabella A11-6)) o Procedure complicanti pre-MDC e Certe procedure OR e (procedura nella tabella A11-15 o Età < 16 anni)

DRG A11B**Respirazione assistita > 249 ore con costellazioni complesse, o respirazione assistita > 95 ore con costellazioni specifiche complesse o ustioni gravissime, età > 15 anni o con CC gravi**

Tempo di respirazione artificiale > 249 ore e (Procedure OR- complesse o procedura nella tabella A11-11) o (Procedure OR- complesse o procedura nella tabella A11-11) e (Tempo di respirazione artificiale > 95 ore e almeno una procedura nella tabella A11-3 e Tempo di respirazione artificiale < 500 ore o Tempo di respirazione artificiale > 95 ore e Tempo di respirazione artificiale < 250 ore e procedura nella tabella A11-4) o Costellazioni molto onerose o procedura nella tabella A11-5 e Certe procedure OR a quattro tempi o Ustioni grave o (definizione del DRG di base (A04) o definizione del DRG di base (A01) o definizione del DRG di base (A05) o definizione del DRG di base (A15) o definizione del DRG di base (A02) o definizione del DRG di base (A16) o definizione del DRG di base (A17)) e (Tempo di respirazione artificiale > 95 ore e Tempo di respirazione artificiale < 500 ore o almeno una procedura nella tabella A11-6) o Tempo di respirazione artificiale > 95 ore e procedura nella tabella A11-7 e Terapia intensiva complessa > 392 / 552 punti risorse e Tempo di respirazione artificiale < 500 ore o procedura nella tabella A11-12 o PCCL > 5

DRG A11C

Respirazione assistita > 249 ore con procedure impegnative, o respirazione assistita < 95 ore con costellazioni specifiche o procedure complicanti, o età < 6 anni, o terapia intensiva complessa > 1470/1656 punti risorse con diagnosi aggravante

Età < 6 anni o Procedure complicanti pre-MDC o Certe procedure OR o almeno una procedura nella tabella A11-10 e almeno una diagnosi nella tabella A11-2

DRG A11D

Respirazione assistita > 249 ore o respirazione assistita > 95 ore con costellazioni specifiche, età > 5 anni

Diagnosi A11-1

C81.0	Linfoma di Hodgkin a predominanza linfocitaria nodulare	C88.31	Malattia immunoproliferativa dell'intestino tenue: in remissione completa
C81.1	Linfoma di Hodgkin (classico) sclero-nodulare	C88.40	Linfoma della zona marginale extranodale a cellule B del tessuto linfoide associato alle mucose [linfoma MALT]: Senza menzione di remissione completa
C81.2	Linfoma di Hodgkin (classico) a cellularità mista	C88.41	Linfoma della zona marginale extranodale a cellule B del tessuto linfoide associato alle mucose [linfoma MALT]: in remissione completa
C81.3	Linfoma di Hodgkin (classico) a deplezione linfocitaria	C88.70	Altre malattie immunoproliferative maligne: Senza menzione di remissione completa
C81.4	Linfoma di Hodgkin (classico) ricco di linfociti	C88.71	Altre malattie immunoproliferative maligne: in remissione completa
C81.7	Altre forme di linfoma di Hodgkin (classico)	C88.90	Malattie immunoproliferative maligne, non specificate: Senza menzione di remissione completa
C81.9	Linfoma di Hodgkin non specificato	C88.91	Malattie immunoproliferative maligne, non specificate: in remissione completa
C82.0	Linfoma follicolare di grado I	C90.00	Mieloma multiplo: Senza menzione di remissione completa
C82.1	Linfoma follicolare di grado II	C90.01	Mieloma multiplo: in remissione completa
C82.2	Linfoma follicolare di grado III, non specificato	C90.10	Leucemia plasmacellulare: Senza menzione di remissione completa
C82.3	Linfoma follicolare di grado IIIa	C90.11	Leucemia plasmacellulare: in remissione completa
C82.4	Linfoma follicolare di grado IIIb	C90.20	Plasmocitoma extramidollare: Senza menzione di remissione completa
C82.5	Linfoma centrofollicolare diffuso	C90.21	Plasmocitoma extramidollare: in remissione completa
C82.6	Linfoma centrofollicolare cutaneo	C90.30	Plasmocitoma solitario: Senza menzione di remissione completa
C82.7	Altri tipi di linfoma follicolare	C90.31	Plasmocitoma solitario: in remissione completa
C82.9	Linfoma follicolare non specificato	C91.00	Leucemia linfoide acuta [LLA]: Senza menzione di remissione completa
C83.0	Linfoma a piccole cellule B	C91.01	Leucemia linfoide acuta [LLA]: in remissione completa
C83.1	Linfoma a cellule mantellari	C91.10	Leucemia linfoide cronica a cellule B [LLC]: Senza menzione di remissione completa
C83.3	Linfoma diffuso a grandi cellule B	C91.11	Leucemia linfoide cronica a cellule B [LLC]: in remissione completa
C83.5	Linfoma linfoblastico	C91.30	Leucemia prolinfocitica a cellule B: Senza menzione di remissione completa
C83.7	Linfoma di Burkitt	C91.31	Leucemia prolinfocitica a cellule B: in remissione completa
C83.8	Altri linfomi non follicolari	C91.40	Leucemia a cellule capellute [hairy cell]: Senza menzione di remissione completa
C83.9	Linfoma non follicolare, non specificato	C91.41	Leucemia a cellule capellute [hairy cell]: in remissione completa
C84.0	Micosi fungoide	C91.50	Leucemia/linfoma a cellule T dell'adulto (associato a HTLV-1): Senza menzione di remissione completa
C84.1	Sindrome di Sézary	C91.51	Leucemia/linfoma a cellule T dell'adulto (associato a HTLV-1): in remissione completa
C84.4	Linfoma a cellule T periferiche, non classificato	C91.60	Leucemia prolinfocitica a cellule T: Senza menzione di remissione completa
C84.5	Altri linfomi a cellule T/NK mature	C91.61	Leucemia prolinfocitica a cellule T: in remissione completa
C84.6	Linfoma anaplastico a grandi cellule, ALK-positivo	C91.70	Altra leucemia linfoide: Senza menzione di remissione completa
C84.7	Linfoma anaplastico a grandi cellule, ALK-negativo	C91.71	Altra leucemia linfoide: in remissione completa
C84.8	Linfoma cutaneo a cellule T, non specificato		
C84.9	Linfoma a cellule T/NK mature, non specificato		
C85.1	Linfoma a cellule B non specificato		
C85.2	Linfoma mediastinico (timico) a grandi cellule B		
C85.7	Altri tipi specificati di linfoma non Hodgkin		
C85.9	Linfoma non Hodgkin, non specificato		
C86.0	Linfoma extranodale a cellule T/NK, di tipo nasale		
C86.1	Linfoma epatosplenico a cellule T		
C86.2	Linfoma a cellule T di tipo enteropatia		
C86.3	Linfoma sottocutaneo del pannicolo a cellule T		
C86.4	Linfoma blastico a cellule NK		
C86.5	Linfoma angioimmunoblastico a cellule T		
C86.6	Proliferazioni primitive cutanee di cellule T CD30- positive		
C88.00	Macroglobulinemia di Waldenström: Senza menzione di remissione completa		
C88.01	Macroglobulinemia di Waldenström: in remissione completa		
C88.20	Altre malattie delle catene pesanti: Senza menzione di remissione completa		
C88.21	Altre malattie delle catene pesanti: in remissione completa		
C88.30	Malattia immunoproliferativa dell'intestino tenue: Senza menzione di remissione completa		

C91.80	LLA a cellule B mature di tipo Burkitt: Senza menzione di remissione completa	C93.31	Leucemia mielomonocitica giovanile: in remissione completa
C91.81	LLA a cellule B mature di tipo Burkitt: in remissione completa	C93.70	Altra leucemia monocitica: Senza menzione di remissione completa
C91.90	Leucemia linfoide non specificata: Senza menzione di remissione completa	C93.71	Altra leucemia monocitica: in remissione completa
C91.91	Leucemia linfoide non specificata: in remissione completa	C93.90	Leucemia monocitica non specificata: Senza menzione di remissione completa
C92.00	Leucemia mieloblastica acuta [LMA]: Senza menzione di remissione completa	C93.91	Leucemia monocitica non specificata: in remissione completa
C92.01	Leucemia mieloblastica acuta [LMA]: in remissione completa	C94.00	Leucemia eritroide acuta: Senza menzione di remissione completa
C92.10	Leucemia mieloide cronica [LMC], BCR/ABL-positiva: Senza menzione di remissione completa	C94.01	Leucemia eritroide acuta: in remissione completa
C92.11	Leucemia mieloide cronica [LMC], BCR/ABL-positiva: in remissione completa	C94.20	Leucemia acuta megacarioblastica: Senza menzione di remissione completa
C92.20	Leucemia mieloide cronica atipica BCR/ABL-negativa: Senza menzione di remissione completa	C94.21	Leucemia acuta megacarioblastica: in remissione completa
C92.21	Leucemia mieloide cronica atipica BCR/ABL-negativa: in remissione completa	C94.30	Leucemia mastocellulare: Senza menzione di remissione completa
C92.30	Sarcoma mieloide: Senza menzione di remissione completa	C94.31	Leucemia mastocellulare: in remissione completa
C92.31	Sarcoma mieloide: in remissione completa	C94.40	Panmielosi acuta con mielofibrosi: Senza menzione di remissione completa
C92.40	Leucemia acuta promielocitica [LAP]: Senza menzione di remissione completa	C94.41	Panmielosi acuta con mielofibrosi: in remissione completa
C92.41	Leucemia acuta promielocitica [LAP]: in remissione completa	C94.70	Altre leucemie specificate: Senza menzione di remissione completa
C92.50	Leucemia acuta mielomonocitica: Senza menzione di remissione completa	C94.71	Altre leucemie specificate: in remissione completa
C92.51	Leucemia acuta mielomonocitica: in remissione completa	C95.00	Leucemia acuta di tipo cellulare non specificato: Senza menzione di remissione completa
C92.60	Leucemia mieloide acuta con anomalia 11q23: Senza menzione di remissione completa	C95.01	Leucemia acuta di tipo cellulare non specificato: in remissione completa
C92.61	Leucemia mieloide acuta con anomalia 11q23: in remissione completa	C95.10	Leucemia cronica di tipo cellulare non specificato: Senza menzione di remissione completa
C92.70	Altra leucemia mieloide: Senza menzione di remissione completa	C95.11	Leucemia cronica di tipo cellulare non specificato: in remissione completa
C92.71	Altra leucemia mieloide: in remissione completa	C95.70	Altra leucemia di tipo cellulare non specificato: Senza menzione di remissione completa
C92.80	Leucemia mieloide acuta con displasia multilineare: Senza menzione di remissione completa	C95.71	Altra leucemia di tipo cellulare non specificato: in remissione completa
C92.81	Leucemia mieloide acuta con displasia multilineare: in remissione completa	C95.8	Leucemia refrattaria alla terapia di induzione standard
C92.90	Leucemia mieloide non specificata: Senza menzione di remissione completa	C95.90	Leucemia non specificata: Senza menzione di remissione completa
C92.91	Leucemia mieloide non specificata: in remissione completa	C95.91	Leucemia non specificata: in remissione completa
C93.00	Leucemia acuta monoblastica/monocitica: Senza menzione di remissione completa	C96.0	Istiocitosi a cellule di Langerhans multifocale e multisistemica (disseminata)[malattia di Letterer-Siwe]
C93.01	Leucemia acuta monoblastica/monocitica: in remissione completa	C96.2	Tumore mastocitico maligno
C93.10	Leucemia mielomonocitica cronica: Senza menzione di remissione completa	C96.4	Sarcoma a cellule dendritiche (cellule accessorie)
C93.11	Leucemia mielomonocitica cronica: in remissione completa	C96.7	Altro tumore maligno specificato del tessuto linfoide, ematopoietico e tessuti correlati
C93.30	Leucemia mielomonocitica giovanile: Senza menzione di remissione completa	C96.8	Sarcoma istiocitico
		C96.9	Tumore maligno del tessuto linfoide, ematopoietico e tessuti correlati non specificato

Procedura A11-10

99.B7.1A †↔	Terapia intensiva complessa, da 1657 a 1932 punti risorse	99.B7.1F †↔	Terapia intensiva complessa, da 3221 a 3680 punti risorse
99.B7.1B †↔	Terapia intensiva complessa, da 1933 a 2208 punti risorse	99.B7.1G †↔	Terapia intensiva complessa, da 3681 a 4600 punti risorse
99.B7.1C †↔	Terapia intensiva complessa, da 2209 a 2484 punti risorse	99.B7.1H †↔	Terapia intensiva complessa, da 4601 a 5520 punti risorse
99.B7.1D †↔	Terapia intensiva complessa, da 2485 a 2760 punti risorse	99.B7.1I †↔	Terapia intensiva complessa, da 5521 a 7360 punti risorse
99.B7.1E †↔	Terapia intensiva complessa, da 2761 a 3220 punti risorse	99.B7.1J †↔	Terapia intensiva complessa, da 7361 a 9200 punti risorse

99.B7.1K †↔	Terapia intensiva complessa, da 9201 a 11040 punti risorse	99.B7.2O †↔	Terapia intensiva complessa in età infantile (procedura di base), da 16661 a 19600 punti risorse
99.B7.1L †↔	Terapia intensiva complessa, da 11041 a 13800 punti risorse	99.B7.2P †↔	Terapia intensiva complessa in età infantile (procedura di base), 19601 e più punti risorse
99.B7.1M †↔	Terapia intensiva complessa, da 13801 a 16560 punti risorse	99.B7.37 †↔	Terapia intensiva complessa in età neonatale (procedura di base), da 1471 a 1764 punti risorse
99.B7.1N †↔	Terapia intensiva complessa, da 16561 a 19320 punti risorse	99.B7.38 †↔	Terapia intensiva complessa in età neonatale (procedura di base), da 1765 a 2058 punti risorse
99.B7.1O †↔	Terapia intensiva complessa, 19321 e più punti risorse	99.B7.3A †↔	Terapia intensiva complessa in età neonatale (procedura di base), da 2059 a 2352 punti risorse
99.B7.27 †↔	Terapia intensiva complessa in età infantile (procedura di base), da 1471 a 1764 punti risorse	99.B7.3B †↔	Terapia intensiva complessa in età neonatale (procedura di base), da 2353 a 2646 punti risorse
99.B7.28 †↔	Terapia intensiva complessa in età infantile (procedura di base), da 1765 a 2058 punti risorse	99.B7.3C †↔	Terapia intensiva complessa in età neonatale (procedura di base), da 2647 a 2940 punti risorse
99.B7.2A †↔	Terapia intensiva complessa in età infantile (procedura di base), da 2059 a 2352 punti risorse	99.B7.3D †↔	Terapia intensiva complessa in età neonatale (procedura di base), da 2941 a 3430 punti risorse
99.B7.2B †↔	Terapia intensiva complessa in età infantile (procedura di base), da 2353 a 2646 punti risorse	99.B7.3E †↔	Terapia intensiva complessa in età neonatale (procedura di base), da 3431 a 3920 punti risorse
99.B7.2C †↔	Terapia intensiva complessa in età infantile (procedura di base), da 2647 a 2940 punti risorse	99.B7.3F †↔	Terapia intensiva complessa in età neonatale (procedura di base), da 3921 a 4410 punti risorse
99.B7.2D †↔	Terapia intensiva complessa in età infantile (procedura di base), da 2941 a 3430 punti risorse	99.B7.3G †↔	Terapia intensiva complessa in età neonatale (procedura di base), da 4411 a 4900 punti risorse
99.B7.2E †↔	Terapia intensiva complessa in età infantile (procedura di base), da 3431 a 3920 punti risorse	99.B7.3H †↔	Terapia intensiva complessa in età neonatale (procedura di base), da 4901 a 5880 punti risorse
99.B7.2F †↔	Terapia intensiva complessa in età infantile (procedura di base), da 3921 a 4410 punti risorse	99.B7.3I †↔	Terapia intensiva complessa in età neonatale (procedura di base), da 5881 a 6860 punti risorse
99.B7.2G †↔	Terapia intensiva complessa in età infantile (procedura di base), da 4411 a 4900 punti risorse	99.B7.3J †↔	Terapia intensiva complessa in età neonatale (procedura di base), da 6861 a 7840 punti risorse
99.B7.2H †↔	Terapia intensiva complessa in età infantile (procedura di base), da 4901 a 5880 punti risorse	99.B7.3K †↔	Terapia intensiva complessa in età neonatale (procedura di base), da 7841 a 9800 punti risorse
99.B7.2I †↔	Terapia intensiva complessa in età infantile (procedura di base), da 5881 a 6860 punti risorse	99.B7.3L †↔	Terapia intensiva complessa in età neonatale (procedura di base), da 9801 a 11760 punti risorse
99.B7.2J †↔	Terapia intensiva complessa in età infantile (procedura di base), da 6861 a 7840 punti risorse	99.B7.3M †↔	Terapia intensiva complessa in età neonatale (procedura di base), da 11761 a 13720 punti risorse
99.B7.2K †↔	Terapia intensiva complessa in età infantile (procedura di base), da 7841 a 9800 punti risorse	99.B7.3N †↔	Terapia intensiva complessa in età neonatale (procedura di base), da 13721 a 16660 punti risorse
99.B7.2L †↔	Terapia intensiva complessa in età infantile (procedura di base), da 9801 a 11760 punti risorse	99.B7.3O †↔	Terapia intensiva complessa in età neonatale (procedura di base), da 16661 a 19600 punti risorse
99.B7.2M †↔	Terapia intensiva complessa in età infantile (procedura di base), da 11761 a 13720 punti risorse	99.B7.3P †↔	Terapia intensiva complessa in età neonatale (procedura di base), 19601 e più punti risorse
99.B7.2N †↔	Terapia intensiva complessa in età infantile (procedura di base), da 13721 a 16660 punti risorse		

Procedura A11-11

37.69.70 †↔	Durata del trattamento con sistema di assistenza cardiocircolatoria e respiratoria, con pompa, con rimozione di CO2, extracorporeo, veno-venoso, meno di 24 ore	37.69.76 †↔	Durata del trattamento con sistema di assistenza cardiocircolatoria e respiratoria, con pompa, con rimozione di CO2, extracorporeo, veno-venoso, da 144 ore a meno di 168 ore
37.69.71 †↔	Durata del trattamento con sistema di assistenza cardiocircolatoria e respiratoria, con pompa, con rimozione di CO2, extracorporeo, veno-venoso, da 24 ore a meno di 48 ore	37.69.78 †↔	Durata del trattamento con sistema di assistenza cardiocircolatoria e respiratoria, con pompa, con rimozione di CO2, extracorporeo, veno-venoso, da 168 ore a meno di 192 ore
37.69.72 †↔	Durata del trattamento con sistema di assistenza cardiocircolatoria e respiratoria, con pompa, con rimozione di CO2, extracorporeo, veno-venoso, da 48 ore a meno di 72 ore	37.69.7A †↔	Durata del trattamento con sistema di assistenza cardiocircolatoria e respiratoria, con pompa, con rimozione di CO2, extracorporeo, veno-venoso, da 192 ore a meno di 216 ore
37.69.73 †↔	Durata del trattamento con sistema di assistenza cardiocircolatoria e respiratoria, con pompa, con rimozione di CO2, extracorporeo, veno-venoso, da 72 ore a meno di 96 ore	37.69.7B †↔	Durata del trattamento con sistema di assistenza cardiocircolatoria e respiratoria, con pompa, con rimozione di CO2, extracorporeo, veno-venoso, da 216 ore a meno di 240 ore
37.69.74 †↔	Durata del trattamento con sistema di assistenza cardiocircolatoria e respiratoria, con pompa, con rimozione di CO2, extracorporeo, veno-venoso, da 96 ore a meno di 120 ore	37.69.7C †↔	Durata del trattamento con sistema di assistenza cardiocircolatoria e respiratoria, con pompa, con rimozione di CO2, extracorporeo, veno-venoso, da 240 ore a meno di 264 ore
37.69.75 †↔	Durata del trattamento con sistema di assistenza cardiocircolatoria e respiratoria, con pompa, con rimozione di CO2, extracorporeo, veno-venoso, da 120 ore a meno di 144 ore	37.69.7D †↔	Durata del trattamento con sistema di assistenza cardiocircolatoria e respiratoria, con pompa, con rimozione di CO2, extracorporeo, veno-venoso, da 264 ore a meno di 288 ore

- 37.69.AO ‡↔ Durata del trattamento con sistema di assistenza cardiocircolatoria e respiratoria, con pompa, con ossigenatore (rimozione di CO2 inclusa), extracorporeo, veno-arterioso o veno-venoarterioso, da 816 ore a meno di 888 ore
- 37.69.AP ‡↔ Durata del trattamento con sistema di assistenza cardiocircolatoria e respiratoria, con pompa, con ossigenatore (rimozione di CO2 inclusa), extracorporeo, veno-arterioso o veno-venoarterioso, da 888 ore a meno di 960 ore
- 37.69.AQ ‡↔ Durata del trattamento con sistema di assistenza cardiocircolatoria e respiratoria, con pompa, con ossigenatore (rimozione di CO2 inclusa), extracorporeo, veno-arterioso o veno-venoarterioso, da 960 ore a meno di 1032 ore
- 37.69.AR ‡↔ Durata del trattamento con sistema di assistenza cardiocircolatoria e respiratoria, con pompa, con ossigenatore (rimozione di CO2 inclusa), extracorporeo, veno-arterioso o veno-venoarterioso, 1032 ore e più
- 37.69.B0 ‡↔ Durata del trattamento con sistema di assistenza cardiocircolatoria e respiratoria, senza pompa, con rimozione di CO2, meno di 24 ore
- 37.69.B1 ‡↔ Durata del trattamento con sistema di assistenza cardiocircolatoria e respiratoria, senza pompa, con rimozione di CO2, da 24 ore a meno di 48 ore
- 37.69.B2 ‡↔ Durata del trattamento con sistema di assistenza cardiocircolatoria e respiratoria, senza pompa, con rimozione di CO2, da 48 ore a meno di 72 ore
- 37.69.B3 ‡↔ Durata del trattamento con sistema di assistenza cardiocircolatoria e respiratoria, senza pompa, con rimozione di CO2, da 72 ore a meno di 96 ore
- 37.69.B4 ‡↔ Durata del trattamento con sistema di assistenza cardiocircolatoria e respiratoria, senza pompa, con rimozione di CO2, da 96 ore a meno di 120 ore
- 37.69.B5 ‡↔ Durata del trattamento con sistema di assistenza cardiocircolatoria e respiratoria, senza pompa, con rimozione di CO2, da 120 ore a meno di 144 ore
- 37.69.B6 ‡↔ Durata del trattamento con sistema di assistenza cardiocircolatoria e respiratoria, senza pompa, con rimozione di CO2, da 144 ore a meno di 168 ore
- 37.69.B8 ‡↔ Durata del trattamento con sistema di assistenza cardiocircolatoria e respiratoria, senza pompa, con rimozione di CO2, da 168 ore a meno di 192 ore
- 37.69.BA ‡↔ Durata del trattamento con sistema di assistenza cardiocircolatoria e respiratoria, senza pompa, con rimozione di CO2, da 192 ore a meno di 216 ore
- 37.69.BB ‡↔ Durata del trattamento con sistema di assistenza cardiocircolatoria e respiratoria, senza pompa, con rimozione di CO2, da 216 ore a meno di 240 ore
- 37.69.BC ‡↔ Durata del trattamento con sistema di assistenza cardiocircolatoria e respiratoria, senza pompa, con rimozione di CO2, da 240 ore a meno di 264 ore
- 37.69.BD ‡↔ Durata del trattamento con sistema di assistenza cardiocircolatoria e respiratoria, senza pompa, con rimozione di CO2, da 264 ore a meno di 288 ore
- 37.69.BE ‡↔ Durata del trattamento con sistema di assistenza cardiocircolatoria e respiratoria, senza pompa, con rimozione di CO2, da 288 ore a meno di 336 ore
- 37.69.BF ‡↔ Durata del trattamento con sistema di assistenza cardiocircolatoria e respiratoria, senza pompa, con rimozione di CO2, da 336 ore a meno di 384 ore
- 37.69.BG ‡↔ Durata del trattamento con sistema di assistenza cardiocircolatoria e respiratoria, senza pompa, con rimozione di CO2, da 384 ore a meno di 432 ore
- 37.69.BH ‡↔ Durata del trattamento con sistema di assistenza cardiocircolatoria e respiratoria, senza pompa, con rimozione di CO2, da 432 ore a meno di 480 ore
- 37.69.BI ‡↔ Durata del trattamento con sistema di assistenza cardiocircolatoria e respiratoria, senza pompa, con rimozione di CO2, da 480 ore a meno di 528 ore
- 37.69.BJ ‡↔ Durata del trattamento con sistema di assistenza cardiocircolatoria e respiratoria, senza pompa, con rimozione di CO2, da 528 ore a meno di 600 ore
- 37.69.BL ‡↔ Durata del trattamento con sistema di assistenza cardiocircolatoria e respiratoria, senza pompa, con rimozione di CO2, da 600 ore a meno di 672 ore
- 37.69.BM ‡↔ Durata del trattamento con sistema di assistenza cardiocircolatoria e respiratoria, senza pompa, con rimozione di CO2, da 672 ore a meno di 744 ore
- 37.69.BN ‡↔ Durata del trattamento con sistema di assistenza cardiocircolatoria e respiratoria, senza pompa, con rimozione di CO2, da 744 ore a meno di 816 ore
- 37.69.BO ‡↔ Durata del trattamento con sistema di assistenza cardiocircolatoria e respiratoria, senza pompa, con rimozione di CO2, da 816 ore a meno di 888 ore
- 37.69.BP ‡↔ Durata del trattamento con sistema di assistenza cardiocircolatoria e respiratoria, senza pompa, con rimozione di CO2, da 888 ore a meno di 960 ore
- 37.69.BQ ‡↔ Durata del trattamento con sistema di assistenza cardiocircolatoria e respiratoria, senza pompa, con rimozione di CO2, da 960 ore a meno di 1032 ore
- 37.69.BR ‡↔ Durata del trattamento con sistema di assistenza cardiocircolatoria e respiratoria, senza pompa, con rimozione di CO2, 1032 ore e più
- 37.6A.A1 ‡↔ Impianto di sistema di assistenza cardiocircolatoria e respiratoria, senza pompa, con rimozione di CO2, extracorporeo, arterio-venoso, chirurgico a cielo aperto per via extratoracica (es. denudamento di vaso)
- 37.6A.A2 ‡↔ Impianto di sistema di assistenza cardiocircolatoria e respiratoria, con pompa, con rimozione di CO2, extracorporeo, arterio-venoso, percutaneo

Procedura A11-12

- 37.6A.41 ↔ Impianto di sistema di assistenza cardiocircolatoria, con pompa, senza funzione di scambio gassoso, endovasale (intracardiaco incluso), del ventricolo sinistro, percutaneo
- 37.6A.42 ↔ Impianto di sistema di assistenza cardiocircolatoria, con pompa, senza funzione di scambio gassoso, endovasale (intracardiaco incluso), del ventricolo destro, percutaneo
- 37.6A.51 ↔ Impianto di sistema di assistenza cardiocircolatoria e respiratoria, con pompa, con rimozione di CO2, extracorporeo, veno-venoso, percutaneo
- 37.6A.62 ↔ Impianto di sistema di assistenza cardiocircolatoria e respiratoria, con pompa, con ossigenatore (rimozione di CO2 inclusa), extracorporeo, veno-venoso, percutaneo
- 37.6A.73 ↔ Impianto di sistema di assistenza cardiocircolatoria e respiratoria, con pompa, con ossigenatore (rimozione di CO2 inclusa), extracorporeo, veno-arterioso o veno-venoarterioso, percutaneo

Procedura A11-13

- 55.69.00 ↔ Altro trapianto di rene, NAS
 55.69.10 ↔ Altro trapianto di rene, allogenico
 55.69.20 ↔ Altro trapianto di rene, singenico
 55.69.30 ↔ Altro trapianto di rene, trapianto in blocco

- 55.69.40 ↔ Altro trapianto di rene, ritrapianto di rene nella stessa degenza ospedaliera
 55.69.99 ↔ Altro trapianto di rene, altro

Procedura A11-14

- 20.96 ↔ Impianto o sostituzione di apparecchio protesico cocleare, NAS
 20.97 ↔ Impianto o sostituzione di apparecchio protesico cocleare, singolo canale
 20.98 ↔ Impianto o sostituzione di apparecchio protesico cocleare, canale multiplo
 35.E2.14 ↔ Valvuloplastica della valvola mitrale, per via endovascolare, transvenosa
 35.F1.23 ↔ Sostituzione della valvola aortica con xenoinnesto (bioprotesi), per via endovascolare
 35.F1.24 ↔ Sostituzione della valvola aortica con xenoinnesto (bioprotesi), transapicale
 35.F1.25 ↔ Sostituzione della valvola aortica con xenoinnesto (bioprotesi), transapicale, mediante sistema percutaneo apicale di accesso e chiusura
 35.F1.26 ↔ Sostituzione della valvola aortica con xenoinnesto (bioprotesi), per via endovascolare, approccio transcavale
 35.F1.33 ↔ Sostituzione della valvola aortica con xenoinnesto, stentless, per via endovascolare
 35.F1.34 ↔ Sostituzione della valvola aortica con xenoinnesto, stentless, transapicale
 35.F1.35 ↔ Sostituzione della valvola aortica con xenoinnesto, stentless, transapicale, mediante sistema percutaneo apicale di accesso e chiusura
 35.F1.43 ↔ Sostituzione della valvola aortica con xenoinnesto autoespandente, senza sutura, per via endovascolare
 35.F1.44 ↔ Sostituzione della valvola aortica con xenoinnesto autoespandente, senza sutura, transapicale
 35.F1.45 ↔ Sostituzione della valvola aortica con xenoinnesto autoespandente, senza sutura, transapicale, mediante sistema percutaneo apicale di accesso e chiusura
 35.F2.23 ↔ Sostituzione della valvola mitrale con xenoinnesto (bioprotesi), per via endovascolare
 35.F2.24 ↔ Sostituzione della valvola mitrale con xenoinnesto (bioprotesi), transapicale
 35.F2.33 ↔ Sostituzione della valvola mitrale con xenoinnesto, stentless, per via endovascolare
 35.F2.34 ↔ Sostituzione della valvola mitrale con xenoinnesto, stentless, transapicale
 35.F3.23 ↔ Sostituzione della valvola polmonare con xenoinnesto (bioprotesi), per via endovascolare
 35.F3.24 ↔ Sostituzione della valvola polmonare con xenoinnesto (bioprotesi), transapicale
 35.F3.25 ↔ Sostituzione della valvola polmonare con xenoinnesto (bioprotesi), transapicale, mediante sistema percutaneo apicale di accesso e chiusura
 35.F3.33 ↔ Sostituzione della valvola polmonare con xenoinnesto, stentless, per via endovascolare
 35.F3.34 ↔ Sostituzione della valvola polmonare con xenoinnesto, stentless, transapicale
 35.F3.35 ↔ Sostituzione della valvola polmonare con xenoinnesto, stentless, transapicale, mediante sistema percutaneo apicale di accesso e chiusura
 37.6A.11 ↔ Impianto di sistema di assistenza cardiocircolatoria, con pompa, senza funzione di scambio gassoso, extracorporeo, del ventricolo sinistro, chirurgico a cielo aperto per via toracica (toracotomia, minitoracotomia, sternotomia)
 37.6A.12 ↔ Impianto di sistema di assistenza cardiocircolatoria, con pompa, senza funzione di scambio gassoso, extracorporeo, del ventricolo destro, chirurgico a cielo aperto per via toracica (toracotomia, minitoracotomia, sternotomia)
 37.6A.21 ↔ Impianto di sistema di assistenza cardiocircolatoria, con pompa, senza funzione di scambio gassoso, extracorporeo, biventricolare, chirurgico a cielo aperto per via toracica (toracotomia, minitoracotomia, sternotomia)
 37.6A.35 ↔ Impianto di sistema di assistenza cardiocircolatoria, con pompa, senza funzione di scambio gassoso, intracorporeo, del ventricolo sinistro, Hospital Set, chirurgico a cielo aperto per via toracica (toracotomia, minitoracotomia, sternotomia)
 37.6A.37 ↔ Impianto di sistema di assistenza cardiocircolatoria, con pompa, senza funzione di scambio gassoso, intracorporeo, del ventricolo destro, Hospital Set, chirurgico a cielo aperto per via toracica (toracotomia, minitoracotomia, sternotomia)
 37.6A.3A ↔ Impianto di sistema di assistenza cardiocircolatoria, con pompa, senza funzione di scambio gassoso, intracorporeo, biventricolare, Hospital Set, chirurgico a cielo aperto per via toracica (toracotomia, minitoracotomia, sternotomia)
 39.73.46 ↔ Impianto endovascolare di stent grafts (protesi stent) nell'aorta toracoaddominale, con rivascularizzazione di branca distale tramite la tecnica con protesi in parallelo
 39.73.47 ↔ Impianto endovascolare di stent grafts (protesi stent) nell'aorta toracoaddominale, con rivascularizzazione di 2 e più branche distali tramite la tecnica con protesi in parallelo
 92.20 ↔ Infusione d'isotopo radioattivo liquido
 92.21.00 ↔ Radioterapia superficiale: NAS
 92.21.01 ↔ Radioterapia superficiale: fino a 2 campi di irradiazione
 92.21.02 ↔ Radioterapia superficiale: più di 2 campi di irradiazione
 92.22.00 ↔ Radioterapia con ortovoltaggio: NAS
 92.22.01 ↔ Radioterapia con ortovoltaggio: fino a 2 campi di irradiazione
 92.22.02 ↔ Radioterapia con ortovoltaggio: più di 2 campi di irradiazione
 92.22.11 ↔ Roentgenerapia intraoperatoria, fino a 300 kV
 92.22.12 ↔ Roentgenerapia intraoperatoria, 300 kV - < 1 MV
 92.22.19 ↔ Roentgenerapia intraoperatoria, altro
 92.23.00 ↔ Radioterapia ad alto voltaggio: NAS
 92.23.01 ↔ Dispositivo di telecobaltoterapia, fino a 2 campi di irradiazione
 92.23.02 ↔ Dispositivo di telecobaltoterapia, da 3 a 4 campi di irradiazione
 92.23.03 ↔ Dispositivo di telecobaltoterapia, più di 4 campi di irradiazione o irradiazione 3D pianificata
 92.23.08 ↔ Radioterapia ad alto voltaggio: altri isotopi
 92.23.09 ↔ Dispositivo di telecobaltoterapia, altro
 92.24.00 ↔ Teleradioterapia mediante fotoni, acceleratore lineare, NAS
 92.24.01 ↔ Teleradioterapia mediante fotoni, acceleratore lineare, irradiazione di campo esteso

92.24.02 ↔	Teleradioterapia mediante fotoni, acceleratore lineare, irradiazione di un emicorpo	92.26.99 ↔	Teleradioterapia con altre radiazioni particellari, altro
92.24.03 ↔	Teleradioterapia mediante fotoni, acceleratore lineare, irradiazione del corpo intero	92.27.00 ↔	Impianto o inserzione di elementi radioattivi (brachiterapia con radionuclidi chiusi), superficie corporea, altra o NAS sede di applicazione
92.24.04 ↔	Teleradioterapia mediante fotoni, acceleratore lineare, radioterapia intraoperatoria	92.27.10 ↔	Impianto o inserzione di elementi radioattivi (brachiterapia con radionuclidi chiusi), organi sessuali femminili, NAS
92.24.09 ↔	Teleradioterapia mediante fotoni, acceleratore lineare, altro	92.27.11 ↔	Impianto o inserzione di elementi radioattivi (brachiterapia con radionuclidi chiusi), in sede intrauterina
92.24.11 ↔	Teleradioterapia mediante fotoni, acceleratore lineare, guidata dalle immagini, fino a 2 campi di irradiazione	92.27.12 ↔	Impianto o inserzione di elementi radioattivi (brachiterapia con radionuclidi chiusi), in sede intravaginale
92.24.12 ↔	Teleradioterapia mediante fotoni, acceleratore lineare, guidata dalle immagini, più di 2 campi di irradiazione	92.27.13 ↔	Impianto o inserzione di elementi radioattivi (brachiterapia con radionuclidi chiusi), in sede combinata intrauterina e intravaginale
92.24.13 ↔	Teleradioterapia mediante fotoni, acceleratore lineare, guidata dalle immagini, irradiazione 3D pianificata	92.27.21 ↔	Impianto o inserzione di elementi radioattivi (brachiterapia con radionuclidi chiusi), superficie corporea
92.24.14 ↔	Teleradioterapia mediante fotoni, acceleratore lineare, guidata dalle immagini, radioterapia a modulazione di intensità	92.27.22 ↔	Impianto o inserzione di elementi radioattivi (brachiterapia con radionuclidi chiusi), in sede intracavitaria
92.24.21 ↔	Teleradioterapia mediante fotoni, acceleratore lineare, non guidata dalle immagini, fino a 2 campi di irradiazione	92.27.23 ↔	Impianto o inserzione di elementi radioattivi (brachiterapia con radionuclidi chiusi), in sede endoluminale
92.24.22 ↔	Teleradioterapia mediante fotoni, acceleratore lineare, non guidata dalle immagini, più di 2 campi di irradiazione	92.27.30 ↔	Impianto o inserzione di elementi radioattivi (brachiterapia con radionuclidi chiusi), vasi NAS
92.24.23 ↔	Teleradioterapia mediante fotoni, acceleratore lineare, non guidata dalle immagini, irradiazione 3D pianificata	92.27.31 ↔	Impianto o inserzione di elementi radioattivi (brachiterapia con radionuclidi chiusi), arterie coronarie
92.24.24 ↔	Teleradioterapia mediante fotoni, acceleratore lineare, non guidata dalle immagini, radioterapia a modulazione di intensità	92.27.39 ↔	Impianto o inserzione di elementi radioattivi (brachiterapia con radionuclidi chiusi), altri vasi
92.24.30 ↔	Teleradioterapia mediante fotoni: radioterapia estremamente complessa con attrezzatura specializzata	92.27.40 ↔	Impianto o inserzione di elementi radioattivi (brachiterapia con radionuclidi chiusi), intraoperatoria
92.25.00 ↔	Teleradioterapia con elettroni, acceleratore lineare, NAS	92.27.70 ↔	Moulage radioattivi, NAS
92.25.01 ↔	Teleradioterapia con elettroni, acceleratore lineare, irradiazione di campo esteso	92.27.71 ↔	Moulage radioattivi: costruzione e applicazione di moulage radioattivi superficiali
92.25.02 ↔	Teleradioterapia con elettroni, acceleratore lineare, irradiazione di un emicorpo	92.27.72 ↔	Moulage radioattivi: costruzione e applicazione di applicatori non impiegati sulla superficie corporea
92.25.03 ↔	Teleradioterapia con elettroni, acceleratore lineare, irradiazione del corpo intero	92.27.73 ↔	Moulage radioattivi: costruzione e applicazione di applicatori oculari
92.25.04 ↔	Teleradioterapia con elettroni, acceleratore lineare, radioterapia intraoperatoria	92.27.79 ↔	Moulage radioattivi, altro
92.25.09 ↔	Teleradioterapia con elettroni, acceleratore lineare, altro	92.28.00 ↔	Iniezione, instillazione o somministrazione per via orale di radioisotopi, NAS
92.25.11 ↔	Teleradioterapia con elettroni, acceleratore lineare, guidata dalle immagini	92.28.09 ↔	Iniezione, instillazione o somministrazione per via orale di radioisotopi, altro
92.25.12 ↔	Teleradioterapia con elettroni, acceleratore lineare, guidata dalle immagini, fino a 2 campi di irradiazione	92.28.11 ↔	Terapia con radionuclidi aperti per metastasi ossee
92.25.13 ↔	Teleradioterapia con elettroni, acceleratore lineare, guidata dalle immagini, più di 2 campi di irradiazione	92.28.14 ↔	Instillazione di radionuclidi aperti in articolazioni
92.25.14 ↔	Teleradioterapia con elettroni, acceleratore lineare, guidata dalle immagini, irradiazione 3D pianificata	92.28.24 ↔	Radio-chemioembolizzazione endovascolare selettiva con I-131-Lipiodol
92.25.15 ↔	Teleradioterapia con elettroni, acceleratore lineare, guidata dalle immagini, radioterapia a modulazione di intensità	92.28.25 ↔	Terapia endovascolare selettiva con radionuclidi (SIRT) mediante embolizzazione con microsferi marcate con ittrio-90
92.25.21 ↔	Teleradioterapia con elettroni, acceleratore lineare, non guidata dalle immagini, fino a 2 campi di irradiazione	92.28.26 ↔	Terapia endovascolare selettiva con radionuclidi (SIRT) mediante embolizzazione con microsferi marcate con olmio-166
92.25.22 ↔	Teleradioterapia con elettroni, acceleratore lineare, non guidata dalle immagini, più di 2 campi di irradiazione	92.28.33 ↔	Brachiterapia endovascolare con renio-188
92.25.23 ↔	Teleradioterapia con elettroni, acceleratore lineare, non guidata dalle immagini, irradiazione 3D pianificata	92.28.41 ↔	Radioiodoterapia fino a 1,2 GBq I-131, senza somministrazione di tireotropina ricombinante (rh-TSH)
92.25.24 ↔	Teleradioterapia con elettroni, acceleratore lineare, non guidata dalle immagini, radioterapia a modulazione di intensità	92.28.42 ↔	Radioiodoterapia fino a 1,2 GBq I-131, con somministrazione di tireotropina ricombinante (rh-TSH)
92.26.00 ↔	Teleradioterapia con altre radiazioni particellari, NAS	92.28.43 ↔	Radioiodoterapia da 1,2 a meno di 5 GBq I-131, senza somministrazione di tireotropina ricombinante (rh-TSH)
		92.28.44 ↔	Radioiodoterapia da 1,2 a meno di 5 GBq I-131, con somministrazione di tireotropina ricombinante (rh-TSH)

92.28.45 ↔	Radioiodioterapia da 5 e più GBq I-131, senza somministrazione di tireotropina ricombinante (rh-TSH)	92.29.3E ↔	Brachiterapia interstiziale con impianto di emettitori permanenti, da 71 e più sorgenti
92.28.46 ↔	Radioiodioterapia da 5 e più GBq I-131, con somministrazione di tireotropina ricombinante (rh-TSH)	92.29.40 ↔	Brachiterapia con applicatori superficiali, NAS
92.28.51 ↔	Radioimmunoterapia con 90Y ibritumomab tiuxetano, parenterale	92.29.49 ↔	Brachiterapia con applicatori superficiali, altro
92.28.52 ↔	Radioimmunoterapia con iodio-131 [I-131] tositumomab, parenterale	92.29.51 ↔	Rimozione di radionuclidi chiusi o di applicatori inattivi sotto anestesia
92.28.53 ↔	Radioimmunoterapia con altri anticorpi, parenterale	92.30.00 ↔	Radioterapia stereotassica, in seduta unica, NAS
92.28.64 ↔	Terapia radiorecettoriale con l'analogo della somatostatina DOTA-coniugato TOC (octreotide)	92.30.01 ↔	Radioterapia stereotassica, in seduta unica: Cerebrale, NAS
92.28.65 ↔	Terapia radiorecettoriale con l'analogo della somatostatina DOTA-coniugato TATE (octreotate)	92.30.02 ↔	Radioterapia stereotassica, in seduta unica: Extracerebrale, NAS
92.28.66 ↔	Terapia radiorecettoriale con antagonisti della somatostatina	92.30.20 ↔	Radioterapia stereotassica, in seduta unica: Cerebrale, radioterapia a modulazione di intensità
92.28.67 ↔	Terapia radiorecettoriale con ligando PSMA	92.30.21 ↔	Radioterapia stereotassica, in seduta unica: Cerebrale, radioterapia ad arco a modulazione di intensità (IMAT)
92.28.69 ↔	Radioterapia con molecole piccole, altro	92.30.22 ↔	Radioterapia stereotassica, in seduta unica: Cerebrale, guidata dalle immagini
92.28.71 ↔	Somministrazione parenterale di iodio-131-MIBG (metaiodobenzilguanidina)	92.30.30 ↔	Radioterapia stereotassica, in seduta unica: Extracerebrale, radioterapia a modulazione di intensità
92.29.00 ↔	Brachiterapia con radionuclidi chiusi, NAS	92.30.31 ↔	Radioterapia stereotassica, in seduta unica: Extracerebrale, radioterapia ad arco a modulazione di intensità (IMAT)
92.29.09 ↔	Brachiterapia con radionuclidi chiusi, altro	92.30.32 ↔	Radioterapia stereotassica, in seduta unica: Extracerebrale, guidata dalle immagini
92.29.11 ↔	Brachiterapia interstiziale con impianto di emettitori rimovibili monoplanari, basso rateo di dose	92.30.99 ↔	Radioterapia stereotassica, in seduta unica, altro
92.29.12 ↔	Brachiterapia interstiziale con impianto di emettitori rimovibili monoplanari, rateo di dose pulsata (pulsed dose rate)	92.31.00 ↔	Radiochirurgia con fotoni NAS, cerebrale
92.29.13 ↔	Brachiterapia interstiziale con impianto di emettitori rimovibili monoplanari, alto rateo di dose	92.31.10 ↔	Radiochirurgia con fotoni NAS, extracerebrale
92.29.19 ↔	Brachiterapia interstiziale con impianto di emettitori rimovibili monoplanari, altro	92.32.00 ↔	Radiochirurgia con fotoni a sorgente multiple, NAS
92.29.21 ↔	Brachiterapia interstiziale con impianto volumetrico di emettitori rimovibili multiplanari, basso rateo di dose	92.32.01 ↔	Radiochirurgia con fotoni a sorgenti multiple: Gamma knife
92.29.22 ↔	Brachiterapia interstiziale con impianto volumetrico di emettitori rimovibili multiplanari, rateo di dose pulsata (pulsed dose rate)	92.33.00 ↔	Radiochirurgia con particelle, NAS
92.29.23 ↔	Brachiterapia interstiziale con impianto volumetrico di emettitori rimovibili multiplanari, alto rateo di dose	92.33.01 ↔	Altra radioterapia ad alto voltaggio: radioterapia stereotassica, in seduta unica, cerebrale
92.29.24 ↔	Brachiterapia con impianto di emettitori rimovibili multiplanari, alto rateo di dose, intraoperatoria	92.33.11 ↔	Altra radioterapia ad alto voltaggio: radioterapia stereotassica, in seduta unica, extracerebrale
92.29.29 ↔	Brachiterapia interstiziale con impianto volumetrico di emettitori rimovibili multiplanari, altro	92.39.00 ↔	Altra radiochirurgia stereotassica, NAS
92.29.31 ↔	Brachiterapia interstiziale con impianto di emettitori permanenti, fino a 10 sorgenti	92.39.01 ↔	Altra radioterapia ad alto voltaggio, irradiazione stereotassica, frazionata, cerebrale, NAS
92.29.32 ↔	Brachiterapia interstiziale con impianto di emettitori permanenti, da 11 a 15 sorgenti	92.39.11 ↔	Altra radioterapia ad alto voltaggio, irradiazione stereotassica, frazionata, extracerebrale, NAS
92.29.33 ↔	Brachiterapia interstiziale con impianto di emettitori permanenti, da 16 a 20 sorgenti	92.39.20 ↔	Altra radioterapia ad alto voltaggio, irradiazione stereotassica, frazionata: Cerebrale, radioterapia a modulazione di intensità
92.29.34 ↔	Brachiterapia interstiziale con impianto di emettitori permanenti, da 21 a 25 sorgenti	92.39.21 ↔	Altra radioterapia ad alto voltaggio, irradiazione stereotassica, frazionata: Cerebrale, radioterapia ad arco a modulazione di intensità (IMAT)
92.29.35 ↔	Brachiterapia interstiziale con impianto di emettitori permanenti, da 26 a 30 sorgenti	92.39.22 ↔	Altra radioterapia ad alto voltaggio, irradiazione stereotassica, frazionata: Cerebrale, guidata dalle immagini
92.29.36 ↔	Brachiterapia interstiziale con impianto di emettitori permanenti, da 31 a 35 sorgenti	92.39.29 ↔	Altra radioterapia ad alto voltaggio, irradiazione stereotassica, frazionata, cerebrale, altro
92.29.37 ↔	Brachiterapia interstiziale con impianto di emettitori permanenti, da 36 a 40 sorgenti	92.39.30 ↔	Altra radioterapia ad alto voltaggio, irradiazione stereotassica, frazionata: Extracerebrale, radioterapia a modulazione di intensità
92.29.38 ↔	Brachiterapia interstiziale con impianto di emettitori permanenti, da 41 a 45 sorgenti	92.39.31 ↔	Altra radioterapia ad alto voltaggio, irradiazione stereotassica, frazionata: Extracerebrale, radioterapia ad arco a modulazione di intensità (IMAT)
92.29.39 ↔	Brachiterapia interstiziale con impianto di emettitori permanenti, da 46 a 50 sorgenti	92.39.32 ↔	Altra radioterapia ad alto voltaggio, irradiazione stereotassica, frazionata: Extracerebrale, guidata dalle immagini
92.29.3A ↔	Brachiterapia interstiziale con impianto di emettitori permanenti, da 51 a 55 sorgenti	92.39.39 ↔	Altra radioterapia ad alto voltaggio, irradiazione stereotassica, frazionata, extracerebrale, altro
92.29.3B ↔	Brachiterapia interstiziale con impianto di emettitori permanenti, da 56 a 60 sorgenti	92.41 ↔	Radioterapia intraoperatoria con elettroni
92.29.3C ↔	Brachiterapia interstiziale con impianto di emettitori permanenti, da 61 a 65 sorgenti	99.B7.1A ‡↔	Terapia intensiva complessa, da 1657 a 1932 punti risorse
92.29.3D ↔	Brachiterapia interstiziale con impianto di emettitori permanenti, da 66 a 70 sorgenti	99.B7.1B ‡↔	Terapia intensiva complessa, da 1933 a 2208 punti risorse
		99.B7.1C ‡↔	Terapia intensiva complessa, da 2209 a 2484 punti risorse

99.B7.1D †↔	Terapia intensiva complessa, da 2485 a 2760 punti risorse	99.B7.1J †↔	Terapia intensiva complessa, da 7361 a 9200 punti risorse
99.B7.1E †↔	Terapia intensiva complessa, da 2761 a 3220 punti risorse	99.B7.1K †↔	Terapia intensiva complessa, da 9201 a 11040 punti risorse
99.B7.1F †↔	Terapia intensiva complessa, da 3221 a 3680 punti risorse	99.B7.1L †↔	Terapia intensiva complessa, da 11041 a 13800 punti risorse
99.B7.1G †↔	Terapia intensiva complessa, da 3681 a 4600 punti risorse	99.B7.1M †↔	Terapia intensiva complessa, da 13801 a 16560 punti risorse
99.B7.1H †↔	Terapia intensiva complessa, da 4601 a 5520 punti risorse	99.B7.1N †↔	Terapia intensiva complessa, da 16561 a 19320 punti risorse
99.B7.1I †↔	Terapia intensiva complessa, da 5521 a 7360 punti risorse	99.B7.1O †↔	Terapia intensiva complessa, 19321 e più punti risorse

Procedura A11-15

99.B7.1A †↔	Terapia intensiva complessa, da 1657 a 1932 punti risorse	99.B7.1I †↔	Terapia intensiva complessa, da 5521 a 7360 punti risorse
99.B7.1B †↔	Terapia intensiva complessa, da 1933 a 2208 punti risorse	99.B7.1J †↔	Terapia intensiva complessa, da 7361 a 9200 punti risorse
99.B7.1C †↔	Terapia intensiva complessa, da 2209 a 2484 punti risorse	99.B7.1K †↔	Terapia intensiva complessa, da 9201 a 11040 punti risorse
99.B7.1D †↔	Terapia intensiva complessa, da 2485 a 2760 punti risorse	99.B7.1L †↔	Terapia intensiva complessa, da 11041 a 13800 punti risorse
99.B7.1E †↔	Terapia intensiva complessa, da 2761 a 3220 punti risorse	99.B7.1M †↔	Terapia intensiva complessa, da 13801 a 16560 punti risorse
99.B7.1F †↔	Terapia intensiva complessa, da 3221 a 3680 punti risorse	99.B7.1N †↔	Terapia intensiva complessa, da 16561 a 19320 punti risorse
99.B7.1G †↔	Terapia intensiva complessa, da 3681 a 4600 punti risorse	99.B7.1O †↔	Terapia intensiva complessa, 19321 e più punti risorse
99.B7.1H †↔	Terapia intensiva complessa, da 4601 a 5520 punti risorse		

Diagnosi A11-2

A00.0	Colera da <i>Vibrio cholerae</i> O:1, biotipo del colera	A07.3	Isosporiasi
A00.1	Colera da <i>Vibrio cholerae</i> O:1, biotipo El Tor	A07.8	Altre malattie intestinali da protozoi specificate
A00.9	Colera non specificato	A07.9	Malattia intestinale da protozoi non specificata
A01.0	Febbre tifoide	A15.0	Tubercolosi del polmone, confermata dall'esame microscopico dell'escreato, con o senza conferma dall'esame colturale o da esami molecolari
A01.1	Paratifo A	A15.1	Tubercolosi del polmone, confermata dal solo esame colturale
A01.2	Paratifo B	A15.2	Tubercolosi del polmone, confermata istologicamente
A01.3	Paratifo C	A15.3	Tubercolosi del polmone, confermata con altri metodi non specificati
A01.4	Paratifo non specificato	A15.4	Tubercolosi dei linfonodi intratoracici, confermata batteriologicamente, istologicamente o da esami molecolari
A02.1	Sepsi da salmonella	A15.5	Tubercolosi della laringe, trachea e bronchi, confermata batteriologicamente, istologicamente o da esami molecolari
A04.3	Infezione da <i>Escherichia coli</i> enteroemorragica	A15.6	Pleurite tubercolare, confermata batteriologicamente, istologicamente o da esami molecolari
A04.5	Enterite da <i>Campylobacter</i>	A15.7	Tubercolosi respiratoria primaria, confermata batteriologicamente, istologicamente o da esami molecolari
A04.6	Enterite da <i>Yersinia enterocolitica</i>	A15.8	Altre forme di tubercolosi respiratoria, confermate batteriologicamente, istologicamente o da esami molecolari
A04.70	Enterocolite da <i>Clostridium difficile</i> senza megacolon, senza altre complicanze d'organo	A15.9	Tubercolosi respiratoria non specificata, confermata batteriologicamente, istologicamente o da esami molecolari
A04.71	Enterocolite da <i>Clostridium difficile</i> senza megacolon, con altre complicanze d'organo	A16.0	Tubercolosi del polmone, con esami batteriologici, istologici e molecolari negativi
A04.72	Enterocolite da <i>Clostridium difficile</i> con megacolon, senza altre complicanze d'organo	A16.1	Tubercolosi del polmone, esami batteriologici, istologici e molecolari non effettuati
A04.73	Enterocolite da <i>Clostridium difficile</i> con megacolon, con altre complicanze d'organo		
A04.79	Enterocolite da <i>Clostridium difficile</i> , non specificata		
A05.1	Botulismo		
A06.0	Dissenteria amebica acuta		
A06.1	Amebiasi intestinale cronica		
A06.2	Colite amebica non dissenterica		
A06.3	Ameboma dell'intestino		
A06.4	Ascesso amebico del fegato {K77.0}		
A06.5	Ascesso amebico del polmone		
A06.6	Ascesso amebico dell'encefalo {G07}		
A06.7	Amebiasi cutanea		
A06.8	Infezione amebica di altre sedi		
A06.9	Amebiasi non specificata		
A07.0	Balantidiosi		
A07.1	Giardiasi [lambliasi]		
A07.2	Criptosporidiosi		

A16.2	Tubercolosi del polmone, senza conferma batteriologica, istologica o molecolare	A26.8	Altre forme di erisipeloide
A16.3	Tubercolosi dei linfonodi intratoracici, senza conferma batteriologica, istologica o molecolare	A26.9	Erisipeloide non specificato
A16.4	Tubercolosi della laringe, trachea e bronchi, senza conferma batteriologica, istologica o molecolare	A27.0	Leptosirosi itteroemorragica [malattia di Weil]
A16.5	Pleurite tubercolare, senza conferma batteriologica, istologica o molecolare	A27.8	Altre forme di leptosirosi
A16.7	Tubercolosi respiratoria primaria, senza conferma batteriologica, istologica o molecolare	A27.9	Leptosirosi non specificata
A16.8	Altre forme di tubercolosi respiratoria, senza conferma batteriologica o istologica	A28.0	Pasteurellosi
A16.9	Tubercolosi respiratoria non specificata, senza conferma batteriologica, istologica o molecolare	A28.1	Malattia da graffio di gatto
A17.0	Meningite tubercolare {G01}	A28.2	Yersinosi extraintestinale
A17.1	Tubercoloma meningeo {G07}	A28.8	Altre malattie batteriche trasmesse da animali specificate, non classificate altrove
A17.8	Altre forme di tubercolosi del sistema nervoso	A28.9	Malattia batterica trasmessa da animali, non specificata
A17.9	Tubercolosi del sistema nervoso non specificata {G99.8}	A30.0	Lebbra indeterminata
A18.0	Tubercolosi delle ossa e delle articolazioni	A30.1	Lebbra tubercoloide
A18.1	Tubercolosi dell'apparato genitourinario	A30.2	Lebbra tubercoloide borderline atipica
A18.2	Linfoadenopatia periferica tubercolare	A30.3	Lebbra borderline atipica
A18.3	Tubercolosi dell'intestino, del peritoneo e dei linfonodi mesenterici	A30.4	Lebbra lepromatosa borderline
A18.4	Tubercolosi della cute e del tessuto sottocutaneo	A30.5	Lebbra lepromatosa
A18.5	Tubercolosi dell'occhio	A30.8	Altre forme di lebbra
A18.6	Tubercolosi dell'orecchio	A30.9	Lebbra non specificata
A18.7	Tubercolosi delle ghiandole surrenali {E35.1}	A31.0	Infezione polmonare da altri micobatteri
A18.8	Tubercolosi di altri organi specificati	A31.1	Infezione cutanea da altri micobatteri
A19.0	Tubercolosi miliare acuta limitata ad una singola sede specificata	A31.80	Micobatteriosi atipica disseminata
A19.1	Tubercolosi miliare acuta interessante sedi multiple	A31.88	Altre infezioni micobatteriche
A19.2	Tubercolosi miliare acuta non specificata	A31.9	Infezione micobatterica non specificata
A19.8	Altre tubercolosi miliari	A32.0	Listeriosi cutanea
A19.9	Tubercolosi miliare non specificata	A32.1	Meningite e meningoencefalite da Listeria
A20.0	Peste bubbonica	A32.7	Sepsi da Listeria
A20.1	Peste cellulocutanea	A32.8	Altre forme di listeriosi
A20.2	Peste polmonare	A32.9	Listeriosi non specificata
A20.3	Meningite pestosa	A33	Tetano del neonato
A20.7	Peste setticemica	A34	Tetano durante la gravidanza, il parto ed il puerperio
A20.8	Altre forme di peste	A35	Altre forme di tetano
A20.9	Peste non specificata	A36.0	Difterite faringea
A21.0	Tularemia ulceroghiandolare	A36.1	Difterite rinofaringea
A21.1	Tularemia oculoghiandolare	A36.2	Difterite laringea
A21.2	Tularemia polmonare	A36.3	Difterite cutanea
A21.3	Tularemia gastrointestinale	A36.8	Altre forme di difterite
A21.7	Tularemia generalizzata	A36.9	Difterite non specificata
A21.8	Altre forme di tularemia	A37.0	Pertosse da Bordetella pertussis
A21.9	Tularemia non specificata	A37.1	Pertosse da Bordetella parapertussis
A22.0	Carbonchio cutaneo	A37.8	Pertosse da altre specie di Bordetella
A22.1	Carbonchio polmonare	A37.9	Pertosse non specificata
A22.2	Carbonchio gastrointestinale	A38	Scarlattina
A22.7	Sepsi carbonchiosa	A39.0	Meningite meningococcica {G01}
A22.8	Altre forme di carbonchio	A39.1	Sindrome di Waterhouse-Friderichsen {E35.1}
A22.9	Carbonchio non specificato	A39.2	Meningococcemia acuta
A23.0	Brucellosi da Brucella melitensis	A39.3	Meningococcemia cronica
A23.1	Brucellosi da Brucella abortus	A39.4	Meningococcemia non specificata
A23.2	Brucellosi da Brucella suis	A39.5	Cardiopatía meningococcica
A23.3	Brucellosi da Brucella canis	A39.8	Altre infezioni meningococciche
A23.8	Altre brucellosi	A39.9	Infezione meningococcica non specificata
A23.9	Brucellosi non specificata	A40.0	Sepsi da streptococco, gruppo A
A24.0	Morva	A40.1	Sepsi da streptococco, gruppo B
A24.1	Melioidosi acuta e fulminante	A40.2	Sepsi da streptococco, gruppo D, e enterococco
A24.2	Melioidosi subacuta e cronica	A40.3	Sepsi da Streptococcus pneumoniae
A24.3	Altre forme di melioidosi	A40.8	Altre forme di sepsi streptococcica
A24.4	Melioidosi non specificata	A40.9	Sepsi streptococcica non specificata
A25.0	Febbre spirillare	A41.0	Sepsi da Stafilococco aureo
A25.1	Febbre streptobacillare da morso di ratto	A41.1	Sepsi da altro stafilococco specificato
A25.9	Febbre da morso di ratto non specificata	A41.2	Sepsi da stafilococco non specificato
A26.0	Erisipeloide cutaneo	A41.3	Sepsi da Haemophilus influenzae
A26.7	Sepsi da Erysipelothrix	A41.4	Sepsi da anaerobi
		A41.51	Sepsi da Escherichia coli [E. coli]
		A41.52	Sepsi da pseudomonas
		A41.58	Sepsi da altri microorganismi Gram-negativi
		A41.8	Altre forme di sepsi specificata
		A42.0	Actinomicosi polmonare
		A42.1	Actinomicosi addominale
		A42.2	Actinomicosi cervicofacciale
		A42.7	Sepsi actinomicotica

A42.8	Altre forme di actinomicosi	A85.8	Altre encefaliti virali specificate
A42.9	Actinomicosi non specificata	A86	Encefalite virale non specificata
A43.0	Nocardiosi polmonare	A87.0	Meningite da enterovirus {G02.0}
A43.1	Nocardiosi cutanea	A87.1	Meningite da adenovirus {G02.0}
A43.8	Altre forme di nocardiosi	A87.2	Coriomeningite linfocitaria
A43.9	Nocardiosi non specificata	A87.8	Altre meningiti virali
A44.0	Bartonellosi sistemica	A87.9	Meningite virale non specificata
A44.1	Bartonellosi cutanea e mucocutanea	A88.0	Febbre esantematica da enterovirus [esantema di Boston]
A44.8	Altre forme di bartonellosi	A88.1	Vertigine epidemica
A44.9	Bartonellosi non specificata	A88.8	Altre infezioni virali del sistema nervoso centrale specificate
A46	Erisipela	A89	Infezione virale del sistema nervoso centrale non specificata
A48.0	Gangrena gassosa	A92.0	Malattia da virus Chikungunya
A48.1	Malattia dei legionari	A92.1	Febbre O'nyong-nyong
A48.2	Malattia dei legionari non polmonare [febbre di Pontiac]	A92.2	Febbre equina Venezuelana
A48.3	Sindrome da shock tossico	A92.3	Infezione da virus West Nile
A48.4	Febbre purpurica brasiliana	A92.4	Febbre della valle del Rift
A75.0	Tifo esantematico da pidocchi da Rickettsia prowazekii	A92.8	Altre febbri virali specificate trasmesse da zanzare
A75.1	Tifo ricorrente [malattia di Brill]	A92.9	Febbre virale non specificata trasmessa da zanzare
A75.2	Tifo esantematico da Rickettsia typhi	A93.0	Malattia da virus Oropouche
A75.3	Tifo esantematico da Rickettsia tsutsugamushi	A93.1	Febbre da mosca della sabbia
A75.9	Tifo esantematico non specificato	A93.2	Febbre da zecche del Colorado
A77.0	Febbre maculosa da Rickettsia rickettsii	A93.8	Altre malattie virali specificate trasmesse da artropodi
A77.1	Febbre maculosa da Rickettsia conorii	A94	Malattia virale trasmessa da artropodi non specificata
A77.2	Febbre maculosa da Rickettsia siberica	A95.0	Febbre gialla silvestre
A77.3	Febbre maculosa da Rickettsia australis	A95.1	Febbre gialla urbana
A77.8	Altre febbri maculose	A95.9	Febbre gialla non specificata
A77.9	Febbre maculosa non specificata	A96.0	Febbre emorragica da virus Junin
A78	Febbre Q	A96.1	Febbre emorragica da virus Machupo
A79.0	Febbre delle trincee	A96.2	Febbre di Lassa
A79.1	Rickettsialpox da Rickettsia akari	A96.8	Altre febbri emorragiche da arenavirus
A79.8	Altre rickettsiosi specificate	A96.9	Febbre emorragica da arenavirus non specificata
A79.9	Rickettsiosi non specificata	A97.0	Dengue senza segni premonitori
A80.0	Poliomielite acuta paralitica associata a vaccinazione	A97.1	Dengue con segni premonitori
A80.1	Poliomielite acuta paralitica da virus selvaggio importato	A97.2	Dengue grave
A80.2	Poliomielite acuta paralitica da virus selvaggio indigeno	A97.9	Dengue, non specificata
A80.3	Altra e non specificata poliomielite acuta paralitica	A98.0	Febbre emorragica della Crimea e del Congo
A80.4	Poliomielite acuta non paralitica	A98.1	Febbre emorragica di Omsk
A80.9	Poliomielite acuta non specificata	A98.2	Malattia della foresta di Kyasanur
A81.0	Malattia di Creutzfeldt-Jakob	A98.3	Malattia da virus Marburg
A81.1	Panencefalite sclerosante subacuta	A98.4	Malattia da virus Ebola
A81.2	Leucoencefalopatia multifocale progressiva	A98.5	Febbre emorragica con sindrome renale
A81.8	Altre infezioni del sistema nervoso centrale da virus atipici	A98.8	Altre febbri emorragiche virali specificate
A81.9	Infezione, non specificata, del sistema nervoso centrale da virus non convenzionale	A99	Febbre virale emorragica non specificata
A82.0	Rabbia silvestre	B00.3	Meningite erpetica {G02.0}
A82.1	Rabbia urbana	B00.4	Encefalite erpetica {G05.1}
A82.9	Rabbia non specificata	B01.0	Meningite varicellosa {G02.0}
A83.0	Encefalite giapponese	B01.1	Encefalite varicellosa {G05.1}
A83.1	Encefalite equina dell'ovest [Encefalite equina occidentale]	B01.2	Polmonite varicellosa {J17.1}
A83.2	Encefalite equina dell'est [Encefalite equina orientale]	B02.0	Encefalite da zoster {G05.1}
A83.3	Encefalite di St Louis	B02.1	Meningite da zoster {G02.0}
A83.4	Encefalite australiana	B05.0	Morbillo complicato da encefalite {G05.1}
A83.5	Encefalite californiana	B05.1	Morbillo complicato da meningite {G02.0}
A83.6	Encefalite da virus Rocio	B15.0	Epatite virale A con coma epatico
A83.8	Altre encefaliti virali da zanzare	B16.0	Epatite virale acuta B con virus Delta (co-infezione) con coma epatico
A83.9	Encefalite virale da zanzare non specificata	B16.2	Epatite virale acuta B, senza virus Delta con coma epatico
A84.0	Encefalite da zecche dell'estremo Oriente [encefalite russa estivo-primaverile]	B17.0	Sovrainfezione acuta con virus Delta di soggetto portatore di epatite virale B
A84.1	Encefalite da zecche centroeuropea	B17.1	Epatite virale acuta C
A84.8	Altre encefaliti virali da zecche	B17.2	Epatite virale acuta E
A84.9	Encefalite virale da zecche non specificata	B18.2	Epatite virale cronica C
A85.0	Encefalite da enterovirus {G05.1}	B20	Malattia da virus dell'immunodeficienza umana [HIV] che dà luogo a malattie infettive o parassitarie
A85.1	Encefalite da adenovirus {G05.1}	B21	Malattia da virus dell'immunodeficienza umana [HIV] che dà luogo a neoplasie maligne
A85.2	Encefalite virale da artropodi non specificata		

B22	Malattia da virus dell'immunodeficienza umana [HIV] che dà luogo ad altre malattie specificate	B54	Malaria non specificata
B23.0	Sindrome da infezione acuta da HIV	B55.0	Leishmaniosi viscerale
B23.8	Malattia da HIV che dà luogo ad altre condizioni morbose specificate	B55.1	Leishmaniosi cutanea
B24	Malattia da virus dell'immunodeficienza umana [HIV] non specificata	B55.2	Leishmaniosi mucocutanea
B25.0	Polmonite da cytomegalovirus {J17.1}	B55.9	Leishmaniosi non specificata
B25.1	Epatite da cytomegalovirus {K77.0}	B56.0	Tripanosomiasi gambiana
B25.2	Pancreatite da cytomegalovirus {K87.1}	B56.1	Tripanosomiasi rodesiana
B26.1	Meningite parotitica {G02.0}	B56.9	Tripanosomiasi africana non specificata
B26.2	Encefalite parotitica {G05.1}	B57.0	Malattia di Chagas acuta con interessamento cardiaco {I41.2}, {I98.1}
B33.2	Cardite virale	B57.1	Malattia di Chagas acuta senza interessamento cardiaco
B33.4	Sindrome (cardio)-polmonare da hantavirus [HPS] [HCPS] {J17.1}	B57.2	Malattia di Chagas (cronica) con interessamento cardiaco
B37.1	Candidosi polmonare	B57.3	Malattia di Chagas (cronica) con interessamento dell'apparato digerente
B37.5	Meningite da candida {G02.1}	B57.4	Malattia di Chagas (cronica) con interessamento del sistema nervoso
B37.6	Endocardite da candida {I39.8}	B57.5	Malattia di Chagas (cronica) con interessamento di altri organi
B37.7	Sepsi da candida	B58.1	Epatite da toxoplasma {K77.0}
B38.0	Coccidioidomicosi polmonare acuta	B58.2	Meningoencefalite da toxoplasma {G05.2}
B38.1	Coccidioidomicosi polmonare cronica	B58.3	Toxoplasmosi polmonare {J17.3}
B38.2	Coccidioidomicosi polmonare non specificata	B58.8	Toxoplasmosi con interessamento di altri organi
B38.4	Meningite da coccidioidomicosi {G02.1}	B58.9	Toxoplasmosi non specificata
B38.7	Coccidioidomicosi disseminata	B59	Pneumocistosi {J17.3}
B39.0	Istoplasmosi polmonare acuta da Histoplasma capsulatum	B60.0	Babesiosi
B39.1	Istoplasmosi polmonare cronica da Histoplasma capsulatum	B60.1	Acantamebiasi
B39.2	Istoplasmosi polmonare da Histoplasma capsulatum non specificata	B60.2	Naegleriasi
B39.3	Istoplasmosi disseminata da Histoplasma capsulatum	B65.0	Schistosomiasi da Schistosoma haematobium [schistosomiasi urinaria]
B39.4	Istoplasmosi da Histoplasma capsulatum non specificata	B65.1	Schistosomiasi da Schistosoma mansoni [schistosomiasi intestinale]
B39.5	Istoplasmosi da Histoplasma duboisii	B65.2	Schistosomiasi da Schistosoma japonicum
B39.9	Istoplasmosi non specificata	B67.0	Infezione del fegato da echinococco granuloso [echinococcosi cistica]
B40.0	Blastomicosi polmonare acuta	B67.1	Infezione del polmone da echinococco granuloso [echinococcosi cistica]
B40.1	Blastomicosi polmonare cronica	B67.2	Infezione dell'osso da echinococco granuloso [echinococcosi cistica]
B40.2	Blastomicosi polmonare non specificata	B67.3	Infezione da echinococco granuloso [echinococcosi cistica] di altre e multiple sedi
B40.7	Blastomicosi disseminata	B67.4	Infezione da echinococco granuloso [echinococcosi cistica] non specificata
B41.0	Paracoccidioidomicosi polmonare	B67.5	Infezione del fegato da echinococco multiloculare [echinococcosi alveolare]
B41.7	Paracoccidioidomicosi disseminata	B67.6	Infezione del fegato da echinococco multiloculare [echinococcosi alveolare] in altre e multiple sedi
B42.0	Sporotricosi polmonare {J99.8}	B67.7	Infezione da echinococco multiloculare [echinococcosi alveolare] non specificata
B42.7	Sporotricosi disseminata	B67.8	Echinococcosi del fegato non specificata
B43.1	Ascesso cerebrale feomicotico	B67.9	Altre e non specificate forme di echinococcosi
B44.0	Aspergillosi polmonare invasiva	B69.0	Cisticercosi del sistema nervoso centrale
B44.1	Altre forme di aspergillosi polmonare	B69.1	Cisticercosi dell'occhio
B44.7	Aspergillosi disseminata	C00.0	Tumore Maligno: Labbro superiore, zona vermiglio-cutanea
B45.0	Criptococcosi polmonare	C00.1	Tumore Maligno: Labbro inferiore, zona vermiglio-cutanea
B45.1	Criptococcosi cerebrale	C00.2	Tumore Maligno: Labbro, zona vermiglio-cutanea, non specificato
B45.3	Criptococcosi ossea	C00.3	Tumore Maligno: Labbro superiore, zona mucosa
B45.7	Criptococcosi disseminata	C00.4	Tumore Maligno: Labbro inferiore, zona mucosa
B46.0	Mucormicosi polmonare	C00.5	Tumore Maligno: Labbro non specificato, zona mucosa
B46.1	Mucormicosi rinocerebrale	C00.6	Tumore Maligno: Commissura labiale
B46.2	Mucormicosi gastrointestinale	C00.8	Tumore Maligno: lesione sconfinante a più zone contigue del labbro
B46.4	Mucormicosi disseminata	C00.9	Tumore Maligno: Labbro non specificato
B50.0	Malaria da Plasmodium falciparum con complicanze cerebrali	C01	Tumore maligno della base della lingua
B50.8	Altre forme di malaria da Plasmodium falciparum gravi e complicate	C02.0	Tumore Maligno: Faccia dorsale della lingua
B50.9	Malaria da Plasmodium falciparum non specificata	C02.1	Tumore Maligno: Bordo della lingua
B51.0	Malaria da Plasmodium vivax con rottura della milza		
B51.8	Malaria da Plasmodium vivax con altre complicanze		
B51.9	Malaria da Plasmodium vivax senza complicanze		
B52.0	Malaria da Plasmodium malariae con nefropatia		
B52.8	Malaria da Plasmodium malariae con altre complicanze		
B52.9	Malaria da Plasmodium malariae senza complicanze		
B53.0	Malaria da Plasmodium ovale		
B53.1	Malaria da Plasmodium patogeno per le scimmie		
B53.8	Altre forme di malaria confermata da esame parassitologico, non classificate altrove		

C02.2	Tumore Maligno: Faccia ventrale della lingua	C15.4	Tumore Maligno: Terzo medio dell'esofago
C02.3	Tumore Maligno: Due terzi anteriori della lingua, parte non specificata	C15.5	Tumore Maligno: Terzo inferiore dell'esofago
C02.4	Tumore Maligno: Tonsilla linguale	C15.8	Tumore Maligno: lesione sconfinante a più zone contigue dell'esofago
C02.8	Tumore Maligno: lesione sconfinante a più zone contigue della lingua	C15.9	Tumore Maligno: Esofago non specificato
C02.9	Tumore Maligno: Lingua non specificata	C16.0	Tumore Maligno: Cardias
C03.0	Tumore Maligno: Gengiva superiore	C16.1	Tumore Maligno: Fondo dello stomaco
C03.1	Tumore Maligno: Gengiva inferiore	C16.2	Tumore Maligno: Corpo dello stomaco
C03.9	Tumore Maligno: Gengiva non specificata	C16.3	Tumore Maligno: Antro pilorico
C04.0	Tumore Maligno: Pavimento orale anteriore	C16.4	Tumore Maligno: Pilofo
C04.1	Tumore Maligno: Pavimento orale laterale	C16.5	Tumore Maligno: Piccola curva dello stomaco non specificata
C04.8	Tumore Maligno: lesione sconfinante a più zone contigue del pavimento orale	C16.6	Tumore Maligno: Grande curva dello stomaco non specificata
C04.9	Tumore Maligno: Pavimento orale non specificato	C16.8	Tumore Maligno: lesione sconfinante a più zone contigue dello stomaco
C05.0	Tumore Maligno: Palato duro	C16.9	Tumore Maligno: Stomaco non specificato
C05.1	Tumore Maligno: Palato molle	C17.0	Tumore Maligno: Duodeno
C05.2	Tumore Maligno: Ugola	C17.1	Tumore Maligno: Digiuono
C05.8	Tumore Maligno: lesione sconfinante a più zone contigue del palato	C17.2	Tumore Maligno: Ileo
C05.9	Tumore Maligno: Palato non specificato	C17.3	Tumore Maligno: Diverticolo di Meckel
C06.0	Tumore Maligno: Mucosa della guancia	C17.8	Tumore Maligno: lesione sconfinante a più zone contigue dell'intestino tenue
C06.1	Tumore Maligno: Vestibolo della bocca	C17.9	Tumore Maligno: Intestino tenue non specificato
C06.2	Tumore Maligno: regione retromolare	C18.0	Tumore Maligno: Cieco
C06.8	Tumore Maligno: lesione sconfinante a più zone contigue di altre e non specificate parti della bocca	C18.1	Tumore Maligno: Appendice
C06.9	Tumore Maligno: Bocca non specificata	C18.2	Tumore Maligno: Colon ascendente
C07	Tumore maligno della parotide	C18.3	Tumore Maligno: Flessura destra [epatica] del colon
C08.0	Tumore Maligno: Ghiandola sottomandibolare	C18.4	Tumore Maligno: Colon trasverso
C08.1	Tumore Maligno: Ghiandola sottolinguale	C18.5	Tumore Maligno: flessura sinistra [splenica] del colon
C08.8	Tumore Maligno: lesione sconfinante a più zone contigue delle ghiandole salivari maggiori	C18.6	Tumore Maligno: Colon discendente
C08.9	Tumore Maligno: Ghiandola salivare maggiore non specificata	C18.7	Tumore Maligno: Sigma
C09.0	Tumore Maligno: Fossa tonsillare	C18.8	Tumore Maligno: lesione sconfinante a più zone contigue del colon
C09.1	Tumore Maligno: Pilastro tonsillare (anteriore) (posteriore)	C18.9	Tumore Maligno: Colon non specificato
C09.8	Tumore Maligno: lesione sconfinante a più zone contigue della tonsilla	C19	Tumore maligno della giunzione retto-sigmoidea
C09.9	Tumore Maligno: Tonsilla non specificata	C20	Tumore maligno del retto
C10.0	Tumore Maligno: vallecola epiglottica	C21.0	Tumore Maligno: Ano non specificato
C10.1	Tumore Maligno: Faccia anteriore dell'epiglottide	C21.1	Tumore Maligno: Canale anale
C10.2	Tumore Maligno: Parete laterale dell'orofaringe	C21.2	Tumore Maligno: Regione della cloaca (divisione sistema urogenitale da sistema digestivo nel perineo)
C10.3	Tumore Maligno: Parete posteriore dell'orofaringe	C21.8	Tumore Maligno: lesione sconfinante a più zone contigue del retto, dell'ano e del canale anale
C10.4	Tumore Maligno: Residuo di Fessura branchiale	C22.0	Carcinoma epatocellulare
C10.8	Tumore Maligno: lesione sconfinante a più zone contigue dell'orofaringe	C22.1	Carcinoma delle vie biliari intraepatiche
C10.9	Tumore Maligno: Orofaringe non specificata	C22.2	Epatoblastoma
C11.0	Tumore Maligno: Parete superiore della rinofaringe	C22.3	Angiosarcoma del fegato
C11.1	Tumore Maligno: Parete posteriore della rinofaringe	C22.4	Altri sarcomi del fegato
C11.2	Tumore Maligno: Parete laterale della rinofaringe	C22.7	Altri carcinomi specificati del fegato
C11.3	Tumore Maligno: Parete anteriore della rinofaringe	C22.9	Tumore Maligno: Tumore maligno del fegato, non specificato
C11.8	Tumore Maligno: lesione sconfinante a più zone contigue della rinofaringe	C23	Tumore maligno della colecisti
C11.9	Tumore Maligno: Rinofaringe non specificata	C24.0	Tumore Maligno: Vie biliari extraepatiche
C12	Tumore maligno del seno piriforme	C24.1	Tumore Maligno: Ampolla di Vater
C13.0	Tumore Maligno: Regione retrocricoidea	C24.8	Tumore Maligno: lesione sconfinante a più zone contigue delle vie biliari
C13.1	Tumore Maligno: Plica ariepiglottica, faccia ipofaringea	C24.9	Tumore Maligno: Via biliare non specificata
C13.2	Tumore Maligno: Parete posteriore dell'ipofaringe	C25.0	Tumore Maligno: Testa del pancreas
C13.8	Tumore Maligno: lesione sconfinante a più zone contigue dell'ipofaringe	C25.1	Tumore Maligno: Corpo del pancreas
C13.9	Tumore Maligno: Ipofaringe non specificata	C25.2	Tumore Maligno: Coda del pancreas
C14.0	Tumore Maligno: Faringe non specificata	C25.3	Tumore Maligno: Dotto pancreatico
C14.2	Tumore Maligno: Anello di Waldeyer	C25.4	Tumore Maligno: Pancreas endocrino
C14.8	Tumore Maligno: lesione sconfinante a più zone contigue del labbro, della cavità orale e della faringe	C25.7	Tumore Maligno: Altre parti del pancreas
C15.0	Tumore Maligno: Esofago cervicale	C25.8	Tumore Maligno: lesione sconfinante a più zone contigue del pancreas
C15.1	Tumore Maligno: Esofago toracico	C25.9	Tumore Maligno: Pancreas non specificato
C15.2	Tumore Maligno: Esofago addominale	C26.0	Tumore Maligno: Apparato intestinale, parte non specificata
C15.3	Tumore Maligno: Terzo superiore dell'esofago	C26.1	Tumore Maligno: Milza
		C26.8	Tumore Maligno: lesione sconfinante a più zone contigue dell'apparato digerente

C26.9	Tumore Maligno: Sedi mal definite dell'apparato digerente	C43.4	Melanoma maligno del cuoio capelluto e del collo
C30.0	Tumore Maligno: Cavità nasale	C43.5	Melanoma maligno del tronco
C30.1	Tumore Maligno: Orecchio medio	C43.6	Melanoma maligno dell'arto superiore, inclusa la spalla
C31.0	Tumore Maligno: Seno mascellare	C43.7	Melanoma maligno dell'arto inferiore, inclusa l'anca
C31.1	Tumore Maligno: Seno etmoidale	C43.8	Melanoma maligno cutaneo sconfinante
C31.2	Tumore Maligno: Seno frontale	C43.9	Melanoma maligno della cute non specificato
C31.3	Tumore Maligno: Seno sfenoidale	C44.0	Tumore Maligno: Cute del labbro
C31.8	Tumore Maligno: lesione sconfinante a più zone contigue dei seni paranasali	C44.1	Tumore Maligno: Cute della palpebra, incluso il canto
C31.9	Tumore Maligno: Seno paranasale non specificato	C44.2	Tumore Maligno: Cute dell'orecchio e del condotto uditivo esterno
C32.0	Tumore Maligno: Glottide	C44.3	Tumore Maligno: Cute di altre e non specificate parti della faccia
C32.1	Tumore Maligno: Regione sopraglottica della laringe	C44.4	Tumore Maligno: Cute del cuoio capelluto e del collo
C32.2	Tumore Maligno: Regione sottoglottica della laringe	C44.5	Tumore Maligno: Cute del tronco
C32.3	Tumore Maligno: Cartilagine laringea	C44.6	Tumore Maligno: Cute dell'arto superiore, inclusa la spalla
C32.8	Tumore Maligno: lesione sconfinante a più zone contigue della laringe	C44.7	Tumore Maligno: Cute dell'arto inferiore, inclusa l'anca
C32.9	Tumore Maligno: Laringe non specificata	C44.8	Tumore Maligno: lesione sconfinante a più zone contigue della cute
C33	Tumore maligno della trachea	C44.9	Tumore maligno della cute non specificato
C34.0	Tumore Maligno: Bronco principale	C45.0	Mesotelioma delle pleura
C34.1	Tumore Maligno: Lobo o bronco superiore	C45.1	Mesotelioma del peritoneo
C34.2	Tumore Maligno: Lobo o bronco medio	C45.2	Mesotelioma del pericardio
C34.3	Tumore Maligno: Lobo o bronco inferiore	C45.7	Mesotelioma di altre sedi
C34.8	Tumore Maligno: lesione sconfinante a più zone contigue dei bronchi e polmone	C45.9	Mesotelioma non specificato
C34.9	Tumore Maligno: Bronchi o polmone non specificati	C46.0	Sarcoma di Kaposi della cute
C37	Tumore maligno del timo	C46.1	Sarcoma di Kaposi dei tessuti molli
C38.0	Tumore Maligno: Cuore	C46.2	Sarcoma di Kaposi del palato
C38.1	Tumore Maligno: Mediastino anteriore	C46.3	Sarcoma di Kaposi dei linfonodi
C38.2	Tumore Maligno: Mediastino posteriore	C46.7	Sarcoma di Kaposi di altre sedi
C38.3	Tumore Maligno: Mediastino, parte non specificata	C46.8	Sarcoma di Kaposi di organi multipli
C38.4	Tumore Maligno: Pleura	C46.9	Sarcoma di Kaposi non specificato
C38.8	Tumore Maligno: lesione sconfinante a più zone contigue del cuore, del mediastino e della pleura	C47.0	Tumore Maligno: Nervi periferici della testa, della faccia e del collo
C39.0	Tumore Maligno: Vie respiratorie superiori, parte non specificata	C47.1	Tumore Maligno: Nervi periferici dell'arto superiore, inclusa la spalla
C39.8	Tumore Maligno: lesione sconfinante a più zone contigue dell'apparato respiratorio e degli organi intratoracici	C47.2	Tumore Maligno: Nervi periferici dell'arto inferiore, inclusa l'anca
C39.9	Tumore Maligno: Sedi mal definite dell'apparato respiratorio	C47.3	Tumore Maligno: Nervi periferici del torace
C40.0	Tumore Maligno: Scapola ed ossa lunghe dell'arto superiore	C47.4	Tumore Maligno: Nervi periferici dell'addome
C40.1	Tumore Maligno: Ossa corte dell'arto superiore	C47.5	Tumore Maligno: Nervi periferici della pelvi
C40.2	Tumore Maligno: Ossa lunghe dell'arto inferiore	C47.6	Tumore Maligno: Nervi periferici del tronco non specificati
C40.3	Tumore Maligno: Ossa corte dell'arto inferiore	C47.8	Tumore Maligno: lesione sconfinante a più zone contigue dei nervi periferici e del sistema nervoso autonomo
C40.8	Tumore Maligno: lesione sconfinante a più zone contigue dell'osso e della cartilagine articolare degli arti	C47.9	Tumore Maligno: Nervi periferici e sistema nervoso autonomo non specificati
C40.9	Tumore Maligno: Osso e cartilagine articolare di arto non specificato	C48.0	Tumore Maligno: Retroperitoneo
C41.01	Tumore maligno dell'osso e della cartilagine articolare: Craniofacciale	C48.1	Tumore Maligno: Parti specificate del peritoneo
C41.02	Tumore maligno dell'osso e della cartilagine articolare: Mascello-facciale	C48.2	Tumore Maligno: Peritoneo non specificato
C41.1	Tumore Maligno: Mandibola	C48.8	Tumore Maligno: lesione sconfinante a più zone contigue del retroperitoneo e peritoneo
C41.2	Tumore Maligno: Colonna vertebrale	C49.0	Tumore Maligno: Tessuto connettivo e tessuti molli della testa, della faccia e del collo
C41.30	Tumore maligno: Costole	C49.1	Tumore Maligno: Tessuto connettivo e tessuti molli dell'arto superiore, inclusa la spalla
C41.31	Tumore maligno: Sterno	C49.2	Tumore Maligno: Tessuto connettivo e tessuti molli dell'arto inferiore, compresa l'anca
C41.32	Tumore maligno: Clavicola	C49.3	Tumore Maligno: Tessuto connettivo e tessuti molli del torace
C41.4	Tumore Maligno: Ossa pelviche, sacro e coccige	C49.4	Tumore Maligno: Tessuto connettivo e tessuti molli dell'addome
C41.8	Tumore Maligno: lesione sconfinante a più zone contigue dell'osso e della cartilagine articolare	C49.5	Tumore Maligno: Tessuto connettivo e tessuti molli della pelvi
C41.9	Tumore Maligno: Osso e cartilagine articolare non specificati	C49.6	Tumore Maligno: Tessuto connettivo e tessuti molli del tronco non specificati
C43.0	Melanoma maligno del labbro	C49.8	Tumore Maligno: lesione sconfinante a più zone contigue del tessuto connettivo e dei tessuti molli
C43.1	Melanoma maligno della palpebra, incluso il canto		
C43.2	Melanoma maligno dell'orecchio e del condotto uditivo esterno		
C43.3	Melanoma maligno di altre e non specificate parti della faccia		

C49.9	Tumore Maligno: Tessuto connettivo e tessuti molli non specificati	C65	Tumore maligno della pelvi renale
C50.0	Tumore Maligno: capezzolo e areola	C66	Tumore maligno dell'uretere
C50.1	Tumore Maligno: Parte centrale della mammella	C67.0	Tumore Maligno: Trigono vescicale
C50.2	Tumore Maligno: Quadrante supero-interno della mammella	C67.1	Tumore Maligno: Cupola vescicale
C50.3	Tumore Maligno: Quadrante infero-interno della mammella	C67.2	Tumore Maligno: Parete laterale della vescica
C50.4	Tumore Maligno: Quadrante supero-esterno della mammella	C67.3	Tumore Maligno: Parete anteriore della vescica
C50.5	Tumore Maligno: Quadrante infero-esterno della mammella	C67.4	Tumore Maligno: Parete posteriore della vescica
C50.6	Tumore Maligno: Prolungamento ascellare della mammella	C67.5	Tumore Maligno: Collo vescicale
C50.8	Tumore Maligno: lesione sconfinante a più zone contigue della mammella	C67.6	Tumore Maligno: Orifizio ureterale
C50.9	Tumore Maligno: Mammella non specificata	C67.7	Tumore Maligno: Uraco
C51.0	Tumore Maligno: Grandi labbra vulvari	C67.8	Tumore Maligno: lesione sconfinante a più zone contigue della vescica
C51.1	Tumore Maligno: Piccole labbra vulvari	C67.9	Tumore Maligno: Vescica non specificata
C51.2	Tumore Maligno: Clitoride	C68.0	Tumore Maligno: Uretra
C51.8	Tumore Maligno: lesione sconfinante a più zone contigue della vulva	C68.1	Tumore Maligno: Ghiandola parauretrale
C51.9	Tumore Maligno: Vulva non specificata	C68.8	Tumore Maligno: lesione sconfinante a più zone contigue degli organi urinari
C52	Tumore maligno della vagina	C68.9	Tumore Maligno: Organo urinario non specificato
C53.0	Tumore Maligno: Endocervice	C69.0	Tumore Maligno: Congiuntiva
C53.1	Tumore Maligno: Esocervice	C69.1	Tumore Maligno: Cornea
C53.8	Tumore Maligno: lesione sconfinante a più zone contigue della cervice uterina	C69.2	Tumore Maligno: Retina
C53.9	Tumore Maligno: Cervice uterina non specificata	C69.3	Tumore Maligno: Coroide
C54.0	Tumore Maligno: Istmo dell'utero	C69.4	Tumore Maligno: Corpo ciliare
C54.1	Tumore Maligno: Endometrio	C69.5	Tumore Maligno: Ghiandola e dotto lacrimale
C54.2	Tumore Maligno: Miometrio	C69.6	Tumore Maligno: Orbita
C54.3	Tumore Maligno: Fondo dell'utero	C69.8	Tumore Maligno: lesione sconfinante a più zone contigue dell'occhio e degli annessi
C54.8	Tumore Maligno: lesione sconfinante a più zone contigue del corpo dell'utero	C69.9	Tumore Maligno: Occhio non specificato
C54.9	Tumore Maligno: Corpo dell'utero non specificato	C70.0	Tumore Maligno: Meningi cerebrali
C55	Tumore maligno dell'utero, parte non specificata	C70.1	Tumore Maligno: Meningi spinali
C56	Tumore maligno dell'ovaio	C70.9	Tumore Maligno: Meningi non specificate
C57.0	Tumore Maligno: Tuba di Falloppio	C71.0	Tumore Maligno: Cervello, eccetto lobi e ventricoli
C57.1	Tumore Maligno: Legamento largo	C71.1	Tumore Maligno: Lobo frontale
C57.2	Tumore Maligno: Legamento rotondo	C71.2	Tumore Maligno: Lobo temporale
C57.3	Tumore Maligno: Parametrio	C71.3	Tumore Maligno: Lobo parietale
C57.4	Tumore Maligno: Annessi uterini non specificati	C71.4	Tumore Maligno: Lobo occipitale
C57.7	Tumore Maligno: Altro organo genitale femminile specificato	C71.5	Tumore Maligno: Ventricolo cerebrale
C57.8	Tumore Maligno: lesione sconfinante a più zone contigue degli organi genitali femminili	C71.6	Tumore Maligno: Cervelletto
C57.9	Tumore Maligno: Organi genitali femminili non specificati	C71.7	Tumore Maligno: Tronco cerebrale
C58	Tumore maligno della placenta	C71.8	Tumore Maligno: lesione sconfinante a più zone contigue dell'encefalo
C60.0	Tumore Maligno: Prepuzio	C71.9	Tumore Maligno: Encefalo non specificato
C60.1	Tumore Maligno: Glande	C72.0	Tumore Maligno: Midollo spinale
C60.2	Tumore Maligno: Corpo del pene	C72.1	Tumore Maligno: Cauda equina
C60.8	Tumore Maligno: lesione sconfinante a più zone contigue del pene	C72.2	Tumore Maligno: Nervo olfattorio [I nervo cerebrale]
C60.9	Tumore Maligno: Pene non specificato	C72.3	Tumore Maligno: Nervo ottico [II nervo cerebrale]
C61	Tumore maligno della prostata	C72.4	Tumore Maligno: Nervo statoacustico (vestibolococleare) [VIII nervo cerebrale]
C62.0	Tumore Maligno: Testicolo ritenuto	C72.5	Tumore Maligno: Altri e non specificati nervi cranici
C62.1	Tumore Maligno: Testicolo	C72.8	Tumore Maligno: lesione sconfinante a più zone contigue dell'encefalo e di altre parti del sistema nervoso centrale
C62.9	Tumore Maligno: Testicolo non specificato	C72.9	Tumore Maligno: Sistema nervoso centrale non specificato
C63.0	Tumore Maligno: Epididimo	C73	Tumore maligno della tiroide
C63.1	Tumore Maligno: Cordone spermatico	C74.0	Tumore Maligno: Corteccia surrenale
C63.2	Tumore Maligno: Scroto	C74.1	Tumore Maligno: Midollare surrenale
C63.7	Tumore Maligno: Altri organi genitali maschili specificati	C74.9	Tumore Maligno: Ghiandola surrenale non specificata
C63.8	Tumore Maligno: lesione sconfinante a più zone contigue di organi genitali maschili	C75.0	Tumore Maligno: Paratiroidi
C63.9	Tumore Maligno: Organi genitali maschili non specificati	C75.1	Tumore Maligno: Ipofisi
C64	Tumore maligno del rene, ad eccezione della pelvi renale	C75.2	Tumore Maligno: Dotto craniofaringeo (residui di)
		C75.3	Tumore Maligno: Epifisi [ghiandola pineale]
		C75.4	Tumore Maligno: Glomo carotideo
		C75.5	Tumore Maligno: Glomo aortico ed altri paragangliomi
		C75.8	Tumore Maligno: Interessamento plurighiandolare non specificato
		C75.9	Tumore Maligno: Ghiandola endocrina non specificata

C76.0	Tumore maligno di altra e mal definita sede: Testa, faccia e collo	C81.1	Linfoma di Hodgkin (classico) sclero-nodulare
C76.1	Tumore maligno di altra e mal definita sede: Torace	C81.2	Linfoma di Hodgkin (classico) a cellularità mista
C76.2	Tumore maligno di altra e mal definita sede: Addome	C81.3	Linfoma di Hodgkin (classico) a deplezione linfocitaria
C76.3	Tumore maligno di altra e mal definita sede: Pelvi	C81.4	Linfoma di Hodgkin (classico) ricco di linfociti
C76.4	Tumore maligno di altra e mal definita sede: Arto superiore	C81.7	Altre forme di linfoma di Hodgkin (classico)
C76.5	Tumore maligno di altra e mal definita sede: Arto inferiore	C81.9	Linfoma di Hodgkin non specificato
C76.7	Tumore maligno di altra e mal definita sede: Altre sedi mal definite	C82.0	Linfoma follicolare di grado I
C76.8	Tumore maligno di altra e mal definita sede: lesione sconfinante a più zone contigue di altre e mal definite sedi	C82.1	Linfoma follicolare di grado II
C77.0	Tumore maligno secondario e non specificato: Linfonodi della testa, della faccia e del collo	C82.2	Linfoma follicolare di grado III, non specificato
C77.1	Tumore maligno secondario e non specificato: Linfonodi intratoracici	C82.3	Linfoma follicolare di grado IIIa
C77.2	Tumore maligno secondario e non specificato: Linfonodi intra-addominali	C82.4	Linfoma follicolare di grado IIIb
C77.3	Tumore maligno secondario e non specificato: Linfonodi ascellari e dell'arto superiore	C82.5	Linfoma centrofollicolare diffuso
C77.4	Tumore maligno secondario e non specificato: Linfonodi inguinali e dell'arto inferiore	C82.6	Linfoma centrofollicolare cutaneo
C77.5	Tumore maligno secondario e non specificato: Linfonodi intrapelvici	C82.7	Altri tipi di linfoma follicolare
C77.8	Tumore maligno secondario e non specificato: Linfonodi di regioni multiple	C82.9	Linfoma follicolare non specificato
C77.9	Tumore maligno secondario e non specificato: Linfonodi non specificati	C83.0	Linfoma a piccole cellule B
C78.0	Tumore maligno secondario del polmone	C83.1	Linfoma a cellule mantellari
C78.1	Tumore maligno secondario del mediastino	C83.3	Linfoma diffuso a grandi cellule B
C78.2	Tumore maligno secondario della pleura	C83.5	Linfoma linfoblastico
C78.3	Tumore maligno secondario di altri e non specificati organi dell'apparato respiratorio	C83.7	Linfoma di Burkitt
C78.4	Tumore maligno secondario dell'intestino tenue	C83.8	Altri linfomi non follicolari
C78.5	Tumore maligno secondario del colon e del retto	C83.9	Linfoma non follicolare, non specificato
C78.6	Tumore maligno secondario del retroperitoneo e del peritoneo	C84.0	Micosi fungoide
C78.7	Tumore maligno secondario del fegato e del dotto biliare intraepatico	C84.1	Sindrome di Sézary
C78.8	Tumore maligno secondario di altri e non specificati organi dell'apparato digerente	C84.4	Linfoma a cellule T periferiche, non classificato
C79.0	Tumore maligno secondario del rene e della pelvi renale	C84.5	Altri linfomi a cellule T/NK mature
C79.1	Tumore maligno secondario della vescica e di altri e non specificati organi dell'apparato urinario	C84.6	Linfoma anaplastico a grandi cellule, ALK-positivo
C79.2	Tumore maligno secondario della cute	C84.7	Linfoma anaplastico a grandi cellule, ALK-negativo
C79.3	Tumore maligno secondario dell'encefalo e delle meningi cerebrali	C84.8	Linfoma cutaneo a cellule T, non specificato
C79.4	Tumore maligno secondario di altre e non specificate parti del sistema nervoso	C84.9	Linfoma a cellule T/NK mature, non specificato
C79.5	Tumore maligno secondario dell'osso e del midollo osseo	C85.1	Linfoma a cellule B non specificato
C79.6	Tumore maligno secondario dell'ovaio	C85.2	Linfoma mediastinico (timico) a grandi cellule B
C79.7	Tumore maligno secondario del surrene	C85.7	Altri tipi specificati di linfoma non Hodgkin
C79.81	Tumore maligno secondario della mammella	C85.9	Linfoma non Hodgkin, non specificato
C79.82	Tumore maligno secondario degli organi genitali	C86.0	Linfoma extranodale a cellule T/NK, di tipo nasale
C79.83	Tumore maligno secondario del pericardio	C86.1	Linfoma epatosplenico a cellule T
C79.84	Altro tumore maligno secondario del cuore	C86.2	Linfoma a cellule T di tipo enteropatia
C79.85	Tumore maligno secondario del tessuto connettivo e di altri tessuti molli del collo	C86.3	Linfoma sottocutaneo del pannicolo a cellule T
C79.86	Tumore maligno secondario del tessuto connettivo e di altri tessuti molli degli arti	C86.4	Linfoma blastico a cellule NK
C79.88	Tumore maligno secondario di altre sedi specificate	C86.5	Linfoma angioimmunoblastico a cellule T
C79.9	Tumore maligno secondario di sede non specificata	C86.6	Proliferazioni primitive cutanee di cellule T CD30- positive
C80.0	Tumore maligno di sede primitiva sconosciuta, così definito	C88.00	Macroglobulinemia di Waldenström: Senza menzione di remissione completa
C80.9	Tumore maligno non specificato	C88.01	Macroglobulinemia di Waldenström: in remissione completa
C81.0	Linfoma di Hodgkin a predominanza linfocitaria nodulare	C88.20	Altre malattie delle catene pesanti: Senza menzione di remissione completa
		C88.21	Altre malattie delle catene pesanti: in remissione completa
		C88.30	Malattia immunoproliferativa dell'intestino tenue: Senza menzione di remissione completa
		C88.31	Malattia immunoproliferativa dell'intestino tenue: in remissione completa
		C88.40	Linfoma della zona marginale extranodale a cellule B del tessuto linfoide associato alle mucose [linfoma MALT]: Senza menzione di remissione completa
		C88.41	Linfoma della zona marginale extranodale a cellule B del tessuto linfoide associato alle mucose [linfoma MALT]: in remissione completa
		C88.70	Altre malattie immunoproliferative maligne: Senza menzione di remissione completa
		C88.71	Altre malattie immunoproliferative maligne: in remissione completa
		C88.90	Malattie immunoproliferative maligne, non specificate: Senza menzione di remissione completa
		C88.91	Malattie immunoproliferative maligne, non specificate: in remissione completa
		C90.00	Mieloma multiplo: Senza menzione di remissione completa

C90.01	Mieloma multiplo: in remissione completa	C92.61	Leucemia mieloide acuta con anomalia 11q23: in remissione completa
C90.10	Leucemia plasmacellulare: Senza menzione di remissione completa	C92.70	Altra leucemia mieloide: Senza menzione di remissione completa
C90.11	Leucemia plasmacellulare: in remissione completa	C92.71	Altra leucemia mieloide: in remissione completa
C90.20	Plasmocitoma extramidollare: Senza menzione di remissione completa	C92.80	Leucemia mieloide acuta con displasia multilineare: Senza menzione di remissione completa
C90.21	Plasmocitoma extramidollare: in remissione completa	C92.81	Leucemia mieloide acuta con displasia multilineare: in remissione completa
C90.30	Plasmocitoma solitario: Senza menzione di remissione completa	C92.90	Leucemia mieloide non specificata: Senza menzione di remissione completa
C90.31	Plasmocitoma solitario: in remissione completa	C92.91	Leucemia mieloide non specificata: in remissione completa
C91.00	Leucemia linfoide acuta [LLA]: Senza menzione di remissione completa	C93.00	Leucemia acuta monoblastica/monocitica: Senza menzione di remissione completa
C91.01	Leucemia linfoide acuta [LLA]: in remissione completa	C93.01	Leucemia acuta monoblastica/monocitica: in remissione completa
C91.10	Leucemia linfoide cronica a cellule B [LLC]: Senza menzione di remissione completa	C93.10	Leucemia mielomonocitica cronica: Senza menzione di remissione completa
C91.11	Leucemia linfoide cronica a cellule B [LLC]: in remissione completa	C93.11	Leucemia mielomonocitica cronica: in remissione completa
C91.30	Leucemia prolinfocitica a cellule B: Senza menzione di remissione completa	C93.30	Leucemia mielomonocitica giovanile: Senza menzione di remissione completa
C91.31	Leucemia prolinfocitica a cellule B: in remissione completa	C93.31	Leucemia mielomonocitica giovanile: in remissione completa
C91.40	Leucemia a cellule capellute [hairy cell]: Senza menzione di remissione completa	C93.70	Altra leucemia monocitica: Senza menzione di remissione completa
C91.41	Leucemia a cellule capellute [hairy cell]: in remissione completa	C93.71	Altra leucemia monocitica: in remissione completa
C91.50	Leucemia/linfoma a cellule T dell'adulto (associato a HTLV-1): Senza menzione di remissione completa	C93.90	Leucemia monocitica non specificata: Senza menzione di remissione completa
C91.51	Leucemia/linfoma a cellule T dell'adulto (associato a HTLV-1): in remissione completa	C93.91	Leucemia monocitica non specificata: in remissione completa
C91.60	Leucemia prolinfocitica a cellule T: Senza menzione di remissione completa	C94.00	Leucemia eritroide acuta: Senza menzione di remissione completa
C91.61	Leucemia prolinfocitica a cellule T: in remissione completa	C94.01	Leucemia eritroide acuta: in remissione completa
C91.70	Altra leucemia linfoide: Senza menzione di remissione completa	C94.20	Leucemia acuta megacarioblastica: Senza menzione di remissione completa
C91.71	Altra leucemia linfoide: in remissione completa	C94.21	Leucemia acuta megacarioblastica: in remissione completa
C91.80	LLA a cellule B mature di tipo Burkitt: Senza menzione di remissione completa	C94.30	Leucemia mastocellulare: Senza menzione di remissione completa
C91.81	LLA a cellule B mature di tipo Burkitt: in remissione completa	C94.31	Leucemia mastocellulare: in remissione completa
C91.90	Leucemia linfoide non specificata: Senza menzione di remissione completa	C94.40	Panmielosi acuta con mielofibrosi: Senza menzione di remissione completa
C91.91	Leucemia linfoide non specificata: in remissione completa	C94.41	Panmielosi acuta con mielofibrosi: in remissione completa
C92.00	Leucemia mieloblastica acuta [LMA]: Senza menzione di remissione completa	C94.60	Malattia mielodisplastica e mieloproliferativa, non classificabile: Senza menzione di remissione completa
C92.01	Leucemia mieloblastica acuta [LMA]: in remissione completa	C94.61	Malattia mielodisplastica e mieloproliferativa, non classificabile: in remissione completa
C92.10	Leucemia mieloide cronica [LMC], BCR/ABL-positiva: Senza menzione di remissione completa	C94.70	Altre leucemie specificate: Senza menzione di remissione completa
C92.11	Leucemia mieloide cronica [LMC], BCR/ABL-positiva: in remissione completa	C94.71	Altre leucemie specificate: in remissione completa
C92.20	Leucemia mieloide cronica atipica BCR/ABL-negativa: Senza menzione di remissione completa	C95.00	Leucemia acuta di tipo cellulare non specificato: Senza menzione di remissione completa
C92.21	Leucemia mieloide cronica atipica BCR/ABL-negativa: in remissione completa	C95.01	Leucemia acuta di tipo cellulare non specificato: in remissione completa
C92.30	Sarcoma mieloide: Senza menzione di remissione completa	C95.10	Leucemia cronica di tipo cellulare non specificato: Senza menzione di remissione completa
C92.31	Sarcoma mieloide: in remissione completa	C95.11	Leucemia cronica di tipo cellulare non specificato: in remissione completa
C92.40	Leucemia acuta promielocitica [LAP]: Senza menzione di remissione completa	C95.70	Altra leucemia di tipo cellulare non specificato: Senza menzione di remissione completa
C92.41	Leucemia acuta promielocitica [LAP]: in remissione completa	C95.71	Altra leucemia di tipo cellulare non specificato: in remissione completa
C92.50	Leucemia acuta mielomonocitica: Senza menzione di remissione completa	C95.8	Leucemia refrattaria alla terapia di induzione standard
C92.51	Leucemia acuta mielomonocitica: in remissione completa	C95.90	Leucemia non specificata: Senza menzione di remissione completa
C92.60	Leucemia mieloide acuta con anomalia 11q23: Senza menzione di remissione completa	C95.91	Leucemia non specificata: in remissione completa

C96.0	Istiocitosi a cellule di Langerhans multifocale e multisistemica (disseminata)[malattia di Letterer-Siwe]	D68.25	Deficit ereditario del fattore XII
C96.2	Tumore mastocitico maligno	D68.26	Deficit ereditario del fattore XIII
C96.4	Sarcoma a cellule dendritiche (cellule accessorie)	D68.28	Deficit ereditario di altri fattori della coagulazione
C96.5	Istiocitosi a cellule di Langerhans multifocale e unisistemica	D68.31	Diatesi emorragica da proliferazione di anticorpi contro il fattore VIII
C96.6	Istiocitosi a cellule di Langerhans unifocale	D68.32	Diatesi emorragica da proliferazione di anticorpi contro altri fattori della coagulazione
C96.7	Altro tumore maligno specificato del tessuto linfoide, ematopoietico e tessuti correlati	D68.33	Diatesi emorragica da cumarine (antagonisti della vitamina K)
C96.8	Sarcoma istiocitico	D68.34	Diatesi emorragica da eparine
C96.9	Tumore maligno del tessuto linfoide, ematopoietico e tessuti correlati non specificato	D68.35	Diatesi emorragica da altri anticoagulanti
C97	Tumori maligni di sedi indipendenti multiple (primitive)	D68.38	Altra diatesi emorragica da altri anticorpi non specificati
D32.0	Tumore benigno: Meningi cerebrali	D68.4	Deficit acquisito di fattore della coagulazione
D32.1	Tumore benigno: Meningi spinali	D68.5	Trombofilia primaria
D32.9	Tumore benigno: Meningi non specificate	D68.6	Altre forme di trombofilia
D33.0	Tumore benigno: Encefalo, sovratentoriale	D68.8	Altri difetti della coagulazione specificati
D33.1	Tumore benigno: Encefalo, sottotentoriale	D68.9	Difetto della coagulazione non specificato
D33.2	Tumore benigno: Encefalo non specificato	D69.0	Porpora allergica
D33.3	Tumore benigno: Nervi cranici	D69.1	Difetti qualitativi delle piastrine
D33.4	Tumore benigno: Midollo spinale	D69.2	Altre porpore non trombocitopeniche
D33.7	Tumore benigno: Altre parti specificate del sistema nervoso centrale	D69.3	Porpora trombocitopenica idiopatica
D33.9	Tumore benigno: Sistema nervoso centrale non specificato	D69.40	Altra trombocitopenia primitiva, specificata come refrattaria alla trasfusione
D45	Policitemia vera	D69.41	Altra trombocitopenia primitiva, non specificata come refrattaria alla trasfusione
D46.0	Anemia refrattaria senza sideroblasti ad anello, così definita	D69.52	Trombocitopenia indotta da eparina di tipo I
D46.1	Anemia refrattaria con sideroblasti ad anello	D69.53	Trombocitopenia indotta da eparina di tipo II
D46.2	Anemia refrattaria con eccesso di blasti [RAEB/AREB]	D69.57	Altra trombocitopenia secondaria, specificata come refrattaria alla trasfusione
D46.4	Anemia refrattaria non specificata	D69.58	Altra trombocitopenia secondaria, non specificata come refrattaria alla trasfusione
D46.5	Anemia refrattaria con displasia multilineare	D69.59	Trombocitopenia secondaria, non specificata
D46.6	Sindrome mielodisplastica con anomalia cromosomica del(5q) isolata	D69.60	Trombocitopenia non specificata, specificata come refrattaria alla trasfusione
D46.7	Altre sindromi mielodisplastiche	D69.61	Trombocitopenia non specificata, non specificata come refrattaria alla trasfusione
D46.9	Sindrome mielodisplastica non specificata	D69.80	Diatesi emorragica da inibitori dell'aggregazione dei trombociti
D47.0	Tumori di comportamento incerto o sconosciuto di istiociti e mastociti	D69.88	Altre diatesi emorragiche specificate
D47.1	Malattia mieloproliferativa cronica	D69.9	Condizioni emorragiche non specificate
D47.4	Osteomielfibrosi	D70.0	Agranulocitosi e neutropenia congenita
D60.0	Aplasia pura acquisita cronica della serie rossa	D70.10	Agranulocitosi indotta da farmaci: Fase critica meno di 4 giorni
D60.1	Aplasia pura acquisita transitoria della serie rossa	D70.11	Agranulocitosi indotta da farmaci: Fase critica da 10 a meno di 20 giorni
D60.8	Altre aplasie pure acquisite della serie rossa	D70.12	Agranulocitosi indotta da farmaci: Fase critica 20 e più giorni
D60.9	Aplasia pura acquisita della serie rossa non specificata	D70.13	Agranulocitosi indotta da farmaci: Fase critica da 4 a meno di 7 giorni
D61.0	Anemia aplastica costituzionale	D70.14	Agranulocitosi indotta da farmaci: Fase critica da 7 a meno di 10 giorni
D61.10	Anemia aplastica da citostatici	D70.18	Altre forme di agranulocitosi e neutropenia indotta da farmaci
D61.18	Altra anemia aplastica indotta da farmaci	D70.19	Agranulocitosi e neutropenia indotta da farmaci, non specificata
D61.19	Anemia aplastica indotta da farmaci, non specificata	D70.3	Altra agranulocitosi
D61.2	Anemia aplastica da altri agenti esterni	D70.5	Neutropenia ciclica
D61.3	Anemia aplastica idiopatica	D70.6	Altra neutropenia
D61.8	Altre anemie aplastiche specificate	D70.7	Neutropenia non specificata
D61.9	Anemia aplastica non specificata	D71	Disturbi funzionali dei neutrofili polimorfonucleati
D65.0	Afibrinogenemia acquisita	D72.0	Anomalie genetiche dei leucociti
D65.1	Coagulazione intravasale disseminata [CID, DIC]	D73.0	Iposplenismo
D65.2	Emorragia fibrinolitica acquisita	D73.1	Ipersplenismo
D65.9	Sindrome da defibrinazione, non specificata	D73.2	Splenomegalia congestizia cronica
D66	Deficit ereditario del fattore VIII	D73.3	Ascenso splenico
D67	Deficit ereditario del fattore IX	D73.5	Infarto splenico
D68.00	Malattia di Von Willebrand ereditaria	D74.0	Metaemoglobinemia congenita
D68.01	Malattia di Von Willebrand acquisita	D74.8	Altre metaemoglobinemie
D68.09	Malattia di Von Willebrand, non specificata	D74.9	Metaemoglobinemia non specificata
D68.1	Deficit ereditario del fattore XI	D75.0	Eritrocitosi familiare
D68.20	Deficit ereditario del fattore I		
D68.21	Deficit ereditario del fattore II		
D68.22	Deficit ereditario del fattore V		
D68.23	Deficit ereditario del fattore VII		
D68.24	Deficit ereditario del fattore X		

D75.1	Policitemia secondaria	D89.3	Sindrome da ricostituzione immunitaria
D75.8	Altre malattie specificate del sangue e degli organi ematopoietici	D89.8	Altri disturbi specificati del sistema immunitario, non classificati altrove
D75.9	Malattia del sangue e degli organi ematopoietici non specificata	D89.9	Disturbo del sistema immunitario, non specificato
D76.1	Linfoistocitosi monocitica	D90	Effetti da immunocompromissione dopo irradiazione, chemioterapia e altri trattamenti immunosoppressivi
D76.2	Sindrome emofagocitica associata ad infezione	E51.1	Beriberi
D76.3	Altre istiocitosi	E51.2	Encefalopatia di Wernicke
D77	Altri disturbi del sangue e degli organi ematopoietici in malattie classificate altrove	E51.8	Altre manifestazioni da deficit di tiamina
D80.0	Ipogammaglobulinemia ereditaria	E70.0	Fenilchetonuria classica
D80.1	Ipogammaglobulinemia non familiare	E70.1	Altre iperfenilalaninemie
D80.2	Deficit selettivo di immunoglobuline A [IgA]	E70.2	Disturbi del metabolismo della tirosina
D80.3	Deficit selettivo di sottoclassi delle immunoglobuline G [IgG]	E70.3	Albinismo
D80.4	Deficit selettivo di immunoglobuline M [IgM]	E70.8	Altri disturbi del metabolismo degli aminoacidi aromatici
D80.5	Immunodeficienza con aumento delle immunoglobuline M [IgM]	E70.9	Disturbo del metabolismo degli aminoacidi aromatici non specificato
D80.6	Deficit anticorpale con immunoglobuline quasi normali o con iperimmunoglobulinemia	E71.0	Malattia delle urine a scioppo d'acero
D80.7	Ipogammaglobulinemia transitoria dell'infanzia	E71.1	Altri disturbi del metabolismo degli aminoacidi a catena ramificata
D80.8	Altre immunodeficienze dovute principalmente a deficit di produzione di anticorpi	E71.2	Disturbo del metabolismo degli aminoacidi a catena ramificata non specificato
D80.9	Immunodeficienza dovuta principalmente a deficit di produzione di anticorpi, non specificata	E71.3	Disturbi del metabolismo degli acidi grassi
D81.0	Immunodeficienza combinata grave [SCID] con disgenesia reticolare	E72.0	Disturbi del trasporto degli aminoacidi
D81.1	Immunodeficienza combinata grave [SCID] con numero basso di linfociti T e B	E72.1	Disturbi del metabolismo degli aminoacidi contenenti zolfo
D81.2	Immunodeficienza combinata grave [SCID] con ridotto o normale numero di linfociti B	E72.2	Disturbi del metabolismo del ciclo dell'urea
D81.3	Deficit di adenosina deaminasi [ADA]	E72.3	Disturbi del metabolismo della lisina e idrossilisina
D81.4	Sindrome di Nezelof	E72.4	Disturbi del metabolismo dell'ornitina
D81.5	Deficit di purina-neucleoside fosforilasi [PNP]	E72.5	Disturbi del metabolismo della glicina
D81.6	Deficit del complesso maggiore di istocompatibilità di classe I	E72.8	Altri disturbi specificati del metabolismo degli aminoacidi
D81.7	Deficit del complesso maggiore di istocompatibilità di classe II	E72.9	Disturbo del metabolismo degli aminoacidi non specificato
D81.8	Altre immunodeficienze combinate	E73.0	Deficit congenito di lattasi
D81.9	Immunodeficienza combinata non specificata	E73.1	Deficit acquisito di lattasi
D82.0	Sindrome di Wiskott-Aldrich	E73.8	Altra intolleranza al lattosio
D82.1	Sindrome di Di George	E73.9	Intolleranza al lattosio non specificata
D82.2	Immunodeficienza con nanismo micromelico	E74.0	Malattia da accumulo di glicogeno (glicogenosi)
D82.3	Immunodeficienza da difetto ereditario di risposta al virus di Epstein-Barr	E74.1	Disturbi del metabolismo del fruttosio
D82.4	Sindrome da iperimmunoglobulina E [IgE]	E74.2	Disturbi del metabolismo del galattosio
D82.8	Immunodeficienza associata ad altri difetti maggiori specificati	E74.3	Altri disturbi dell'assorbimento intestinale di carboidrati
D82.9	Immunodeficienza associata a difetto maggiore non specificato	E74.4	Disturbi del metabolismo dei piruvati e della gluconeogenesi
D83.0	Immunodeficienza comune variabile con prevalente difetto quantitativo e funzionale dei linfociti B	E74.8	Altri disturbi specificati del metabolismo dei carboidrati
D83.1	Immunodeficienza comune variabile con prevalenti difetti dei linfociti T immunoregolatori	E74.9	Disturbo del metabolismo dei carboidrati non specificato
D83.2	Immunodeficienza comune variabile con autoanticorpi contro i linfociti B o T	E75.0	Gangliosidosi GM2
D83.8	Altre immunodeficienze comuni variabili	E75.1	Altre gangliosidosi
D83.9	Immunodeficienza comune variabile non specificata	E75.2	Altre sfingolipidosi
D84.0	Difetto funzionale dell'antigene-1 linfocitico [LFA-1]	E75.3	Sfingolipidosi non specificata
D84.1	Difetti nel sistema del complemento	E75.4	Idiozia amaurotica
D84.8	Altre immunodeficienze specificate	E75.5	Altre malattie da accumulo lipidico
D84.9	Immunodeficienza non specificata	E75.6	Malattia da accumulo lipidico lipidica non specificata
D86.0	Sarcoidosi del polmone	E76.0	Mucopolisaccaridosi, tipo I
D86.1	Sarcoidosi dei linfonodi	E76.1	Mucopolisaccaridosi, tipo II
D86.2	Sarcoidosi del polmone con sarcoidosi dei linfonodi	E76.2	Altre mucopolisaccaridosi
D86.3	Sarcoidosi della cute	E76.3	Mucopolisaccaridosi non specificata
D86.8	Sarcoidosi di altre sedi specificate e sedi associate	E76.8	Altri disturbi del metabolismo dei glicosaminoglicani
D86.9	Sarcoidosi non specificata	E76.9	Disturbo del metabolismo dei glicosaminoglicani non specificato
D89.0	Ipergammaglobulinemia policlonale	E77.0	Difetti nella modificazione post-translazionale degli enzimi lisosomiali
D89.1	Crioglobulinemia	E77.1	Difetti della degradazione delle glicoproteine
D89.2	Ipergammaglobulinemia non specificata	E77.8	Altri disturbi del metabolismo della glicoproteina
		E77.9	Disturbo del metabolismo delle glicoproteine non specificato
		E84.0	Fibrosi cistica con manifestazioni polmonari
		E84.1	Fibrosi cistica con manifestazioni intestinali

E84.80	Fibrosi cistica con manifestazioni polmonari e intestinali	G20.11	Morbo di Parkinson con disabilità da moderata a grave: Con fluttuazione di efficacia
E84.87	Fibrosi cistica con molteplici altre manifestazioni	G20.20	Morbo di Parkinson con disabilità molto grave: Senza fluttuazioni di efficacia
E84.88	Fibrosi cistica con altre manifestazioni	G20.21	Morbo di Parkinson con disabilità molto grave: Con fluttuazione di efficacia
E85.0	Amiloidosi ereditaria non neuropatica	G21.0	Sindrome maligna da neurolettici
E85.1	Amiloidosi ereditaria neuropatica	G21.1	Altro parkinsonismo secondario farmaco-indotto
E85.2	Amiloidosi ereditaria non specificata	G21.2	Parkinsonismo secondario dovuto ad altri agenti esterni
E85.3	Amiloidosi sistemica secondaria	G21.3	Parkinsonismo post-encefalitico
G00.0	Meningite da Haemophilus	G23.0	Malattia di Hallervorden-Spatz
G00.1	Meningite da Pneumococco	G23.1	Oftalmoplegia sopranucleare progressiva [Steele-Richardson-Olszewski]
G00.2	Meningite da Streptococco	G23.2	Atrofia sistemica multipla di tipo parkinsoniano [MSA-P]
G00.3	Meningite da Stafilococco	G23.3	Atrofia sistemica multipla di tipo cerebellare [MSA-C]
G00.8	Altre meningiti batteriche	G23.8	Altre malattie degenerative specificate dei gangli della base
G00.9	Meningite batterica non specificata	G23.9	Malattia degenerativa dei gangli della base, non specificata
G01	Meningite in malattie batteriche classificate altrove	G31.81	Citopatia mitocondriale
G02.0	Meningite in malattie virali classificate altrove	G35.0	Prima manifestazione di sclerosi multipla
G02.1	Meningite in micosi	G35.10	Sclerosi multipla a decorso prevalentemente recidivante-remittente: senza menzione d'esacerbazione acuta o progressione
G02.8	Meningite in altre malattie infettive e parassitarie specificate classificate altrove	G35.11	Sclerosi multipla a decorso prevalentemente recidivante-remittente: con menzione d'esacerbazione acuta o progressione
G03.0	Meningite non piogenica	G35.20	Sclerosi multipla primaria progressiva: senza menzione d'esacerbazione acuta o progressione
G03.1	Meningite cronica	G35.21	Sclerosi multipla primaria progressiva: con menzione d'esacerbazione acuta o progressione
G03.2	Meningite ricorrente benigna [di Mollaret]	G35.30	Sclerosi multipla secondaria progressiva: senza menzione d'esacerbazione acuta o progressione
G03.8	Meningite dovuta ad altre cause specificate	G35.31	Sclerosi multipla secondaria progressiva: con menzione d'esacerbazione acuta o progressione
G03.9	Meningite non precisata	G35.9	Sclerosi multipla non specificata
G04.0	Encefalite acuta disseminata	G36.0	Neuromielite ottica [Malattia di Devic]
G04.1	Mielopatia delle cellule T umane associata a virus infotropo	G36.1	Leucoencefalite emorragica acuta e subacuta [Hurst]
G04.2	Meningoencefalite e meningomielite batteriche, non classificate altrove	G36.8	Altra demielinizzazione disseminata acuta specificata
G04.8	Altre encefaliti, mieliti ed encefalomieliti	G36.9	Demielinizzazione disseminata acuta non specificata
G04.9	Encefalite, mielite ed encefalomielite non precisate	G37.0	Sclerosi diffusa
G05.0	Encefalite, mielite ed encefalomielite in malattie batteriche classificate altrove	G37.1	Demielinizzazione centrale del corpo caloso
G05.1	Encefalite, mielite ed encefalomielite in malattie virali classificate altrove	G37.2	Mielinolisi centrale del ponte
G05.2	Encefalite, mielite ed encefalomielite in altre malattie infettive e parassitarie classificate altrove	G37.3	Mielite trasversa acuta in malattie demielinizzanti del sistema nervoso centrale
G05.8	Encefalite, mielite ed encefalomielite in altre malattie classificate altrove	G37.4	Mielite necrotizzante subacuta [Sindrome di Foix-Alajouanine]
G06.0	Ascesso e granuloma intracranici	G37.5	Sclerosi concentrica [Malattia di Balò]
G06.1	Ascesso e granuloma intrarachidiani	G37.8	Altre malattie demielinizzanti specificate del sistema nervoso centrale
G06.2	Ascesso extradurale e subdurale non specificati	G37.9	Malattia demielinizzante del sistema nervoso centrale non specificata
G07	Ascessi e granulomi intracranici ed intrarachidiani in malattie classificate altrove	G40.00	Sindrome pseudo Lennox
G08	Flebite e tromboflebite intracraniche ed intrarachidiane	G40.01	Picchi continui ed onde durante il sonno a onde lente
G09	Sequele di malattie infiammatorie del sistema nervoso centrale	G40.02	Epilessia psicomotoria benigna [attacchi di terrore]
G10	Malattia di Huntington	G40.08	Altre epilessie e sindromi epilettiche idiopatiche, definite per localizzazione (focale) (parziale), con crisi ad esordio focale
G11.0	Atassia congenita non progressiva	G40.09	Epilessia e sindromi epilettiche idiopatiche, definite per localizzazione (focale) (parziale), con crisi ad esordio focale, non specificate
G11.1	Atassia cerebellare ad esordio precoce	G40.1	Epilessia e sindromi epilettiche sintomatiche, definite per localizzazione (focale) (parziale), con crisi parziali semplici
G11.2	Atassia cerebellare ad esordio tardivo	G40.2	Epilessia e sindromi epilettiche sintomatiche, definite per localizzazione (focale) (parziale), con crisi parziali complesse
G11.3	Atassia cerebellare con difetto del sistema di riparazione del DNA		
G11.4	Paraplegia spastica ereditaria		
G11.8	Altre atassie ereditarie		
G11.9	Atassia ereditaria non specificata		
G12.0	Atrofia muscolare spinale infantile tipo I [Werdnig-Hoffman]		
G12.1	Altre atrofie muscolari spinali ereditarie		
G13.0	Neuropatia e neuromiopia paraneoplastiche		
G13.1	Altre atrofie sistemiche interessanti principalmente il sistema nervoso centrale in malattie neoplastiche		
G13.2	Atrofia sistemica interessante principalmente il sistema nervoso centrale nel mixedema {E00.1}, {E03.-}		
G13.8	Atrofia sistemica interessante principalmente il sistema nervoso centrale in altre malattie classificate altrove		
G20.10	Morbo di Parkinson con disabilità da moderata a grave: Senza fluttuazioni di efficacia		

G40.3	Epilessia e sindromi epilettiche generalizzate idiopatiche	G80.1	Paralisi cerebrale con diplegia spastica
G40.4	Altre epilessie e sindromi epilettiche generalizzate	G80.2	Paralisi cerebrale infantile con emiplegia spastica
G40.5	Sindromi epilettiche speciali	G80.3	Paralisi cerebrale discinetica
G40.6	Crisi di grande male non specificata (con o senza piccolo male)	G80.4	Paralisi cerebrale atassica
G41.0	Stato di grande male epilettico	G80.8	Altra paralisi cerebrale infantile
G41.1	Stato di piccolo male epilettico	G80.9	Paralisi cerebrale infantile non specificata
G41.2	Stato di male epilettico parziale complesso	G81.0	Emiplegia flaccida ed emiparesi
G60.0	Neuropatia ereditaria motoria e sensoriale	G81.1	Emiplegia spastica ed emiparesi
G60.1	Malattia di Refsum	G81.9	Emiplegia ed emiparesi non specificate
G60.2	Neuropatia associata ad eredoatassia	G91.0	Idrocefalo comunicante
G60.3	Neuropatia progressiva idiopatica	G91.1	Idrocefalo ostruttivo
G60.8	Altre neuropatie ereditarie e idiopatiche	G92	Encefalopatia tossica
G60.9	Neuropatia ereditaria e idiopatica non specificata	G93.0	Cisti cerebrali
G61.0	Sindrome di Guillain-Barré	G93.5	Compressione dell'encefalo
G61.1	Polineuropatia serica	G93.6	Edema cerebrale
G61.8	Altre polineuropatie infiammatorie	G93.7	Sindrome di Reye
G61.9	Polineuropatia infiammatoria non specificata	I01.1	Endocardite reumatica acuta
G62.0	Polineuropatia da farmaci	I01.2	Miocardite reumatica acuta
G62.1	Polineuropatia alcolica	I21.0	Infarto miocardico acuto transmurale della parete anteriore
G62.2	Polineuropatia da altri agenti tossici	I21.1	Infarto miocardico acuto transmurale della parete inferiore
G62.80	Polineuropatia del paziente critico	I21.2	Infarto miocardico acuto transmurale di altre sedi
G62.88	Altre polineuropatie specificate	I21.3	Infarto miocardico acuto transmurale di sede non specificata
G62.9	Polineuropatia non specificata	I21.4	Infarto miocardico acuto subendocardico
G63.0	Polineuropatia in malattie infettive e parassitarie classificate altrove	I23.0	Emopericardio come complicanza in atto susseguente ad infarto miocardico acuto
G63.1	Polineuropatia in malattie neoplastiche {C00-D48}	I23.1	Difetto settale interatriale come complicanza in atto susseguente ad infarto miocardico acuto
G63.2	Polineuropatia diabetica {E10-E14 con quarto carattere comune .4}	I23.2	Difetto settale interventricolare come complicanza in atto susseguente ad infarto miocardico acuto
G63.3	Polineuropatia in altre malattie endocrine e metaboliche {E00-E07}, {E15-E16}, {E20-E34}, {E70-E89}	I23.3	Rottura della parete cardiaca senza emopericardio come complicanza in atto susseguente ad infarto miocardico acuto
G63.4	Polineuropatia in deficit nutrizionale {E40-E64}	I23.4	Rottura delle corde tendinee come complicanza in atto susseguente ad infarto miocardico acuto
G63.5	Polineuropatia in malattie sistemiche del connettivo {M30-M35}	I23.5	Rottura del muscolo papillare come complicanza in atto susseguente ad infarto miocardico acuto
G63.6	Polineuropatia in altre malattie muscolo-scheletriche {M00-M25}, {M40-M96}	I23.6	Trombosi dell'atrio, dell'orecchietta dell'atrio e del ventricolo come complicanza in atto susseguente ad infarto miocardico acuto
G63.8	Polineuropatia in altre malattie classificate altrove	I25.5	Cardiomiopatia ischemica
G64	Altri disturbi del sistema nervoso periferico	I26.0	Embolia polmonare con menzione di cuore polmonare acuto
G70.0	Miastenia grave	I26.9	Embolia polmonare senza menzione di cuore polmonare acuto
G70.1	Disturbi neuromuscolari tossici	I27.0	Ipertensione polmonare primitiva
G70.2	Miastenia congenita e dello sviluppo	I31.3	Versamento pericardico (non infiammatorio)
G70.8	Altri disturbi neuromuscolari specificati	I33.0	Endocardite infettiva acuta e subacuta
G70.9	Disturbi neuromuscolari non specificati	I40.0	Miocardite infettiva
G71.0	Distrofia muscolare	I42.0	Cardiomiopatia dilatativa
G71.1	Disturbi miotonici	I42.1	Cardiomiopatia ipertrofica ostruttiva
G71.2	Miopatie congenite	I44.2	Blocco atrioventricolare di terzo grado
G71.3	Miopatia mitocondriale non classificata altrove	I60.0	Emorragia subaracnoidea dal sifone carotideo e dalla biforcazione della carotide
G71.8	Altre malattie primitive dei muscoli	I60.1	Emorragia subaracnoidea dall'arteria cerebrale media
G71.9	Malattie primitive dei muscoli non specificate	I60.2	Emorragia subaracnoidea dall'arteria comunicante anteriore
G72.0	Miopatia da farmaci	I60.3	Emorragia subaracnoidea dall'arteria comunicante posteriore
G72.1	Miopatia alcolica	I60.4	Emorragia subaracnoidea dall'arteria basilare
G72.2	Miopatia da altri agenti tossici	I60.5	Emorragia subaracnoidea dall'arteria vertebrale
G72.3	Paralisi periodica	I60.6	Emorragia subaracnoidea da altre arterie intracraniche
G72.4	Miopatia infiammatoria non classificata altrove	I60.7	Emorragia subaracnoidea da arteria intracranica non specificata
G72.80	Miopatia del paziente critico	I60.8	Altre forme di emorragia subaracnoidea
G72.88	Altre miopatie specificate	I60.9	Emorragia subaracnoidea non specificata
G72.9	Miopatia non specificata	I61.0	Emorragia intracerebrale emisferica sottocorticale
G73.0	Sindromi miasteniche in malattie endocrine	I61.1	Emorragia intracerebrale emisferica corticale
G73.1	Sindrome di Eaton-Lambert {C00-D48}		
G73.2	Altre sindromi miasteniche in malattie neoplastiche {C00-D48}		
G73.3	Sindromi miasteniche in altre malattie classificate altrove		
G73.4	Miopatia in malattie infettive e parassitarie classificate altrove		
G73.5	Miopatia in malattie endocrine		
G73.6	Miopatia in malattie metaboliche		
G73.7	Miopatia in altre malattie classificate altrove		
G80.0	Paralisi cerebrale con quadriplegia spastica		

I61.2	Emorragia intracerebrale emisferica non specificata	J85.0	Gangrena e necrosi del polmone
I61.3	Emorragia intracerebrale del tronco cerebrale	J85.1	Ascesso del polmone con polmonite
I61.4	Emorragia intracerebrale cerebellare	J85.2	Ascesso del polmone senza polmonite
I61.5	Emorragia intracerebrale intraventricolare	J85.3	Ascesso del mediastino
I61.6	Emorragia intracerebrale a localizzazione multipla	J86.0	Pitorace con fistola
I67.0	Dissezione di arterie cerebrali	J86.9	Pitorace senza fistola
I67.10	Aneurisma cerebrale (acquisito)	J93.0	Pneumotorace spontaneo ipertensivo
I67.11	Fistola arterovenosa cerebrale (acquisita)	J95.1	Insufficienza polmonare acuta successiva a intervento chirurgico toracico
I67.2	Aterosclerosi cerebrale		Cellulite (del pavimento) orale
I67.3	Leucoencefalopatia vascolare progressiva	K12.20	Ascesso sottomandibolare senza menzione di diffusione al mediastino, alla zona parafaringea o cervicale
I67.4	Encefalopatia ipertensiva	K12.21	Ascesso sottomandibolare con diffusione al mediastino, alla zona parafaringea o cervicale
I67.5	Malattia di Moyamoya		Perforazione dell'esofago
I67.6	Trombosi non piogena del sistema venoso intracranico	K12.22	Ulcera gastrica: acuta, con emorragia
I67.7	Arterite cerebrale non classificata altrove		Ulcera gastrica: acuta, con perforazione
I67.80	Vasospasmi su emorragia subaracnoidea	K22.3	Ulcera gastrica: acuta, con emorragia e perforazione
I68.0	Angiopatia cerebrale amiloide {E85.-}	K25.0	Ulcera duodenale: acuta, con emorragia
I68.1	Arterite cerebrale in malattie infettive e parassitarie classificate altrove	K25.1	Ulcera duodenale: acuta, con emorragia e perforazione
I68.2	Arterite cerebrale in altre malattie classificate altrove	K25.2	Ernia inguinale bilaterale, con gangrena: non menzionata come recidiva d'ernia
I71.00	Dissezione dell'aorta in sede non specificata, senza indicazione di rottura	K26.0	Ernia inguinale bilaterale, con gangrena: ernia recidivante
I71.01	Dissezione dell'aorta toracica, senza menzione di rottura	K26.1	Ernia inguinale unilaterale o non specificata, con gangrena: non menzionata come recidiva d'ernia
I71.02	Dissezione dell'aorta addominale, senza indicazione di rottura	K26.2	Ernia inguinale unilaterale o non specificata, con gangrena: ernia recidivante
I71.03	Dissezione dell'aorta toracoaddominale, senza indicazione di rottura	K40.10	Ernia femorale bilaterale, con gangrena
I71.04	Dissezione dell'aorta in sede non specificata, con rottura	K40.11	Ernia femorale unilaterale o non specificata, con gangrena
I71.05	Dissezione dell'aorta toracica, con rottura	K40.40	Ernia ombelicale con gangrena
I71.06	Dissezione dell'aorta addominale, con rottura	K40.41	Ernia cicatriziale con gangrena
I71.07	Dissezione dell'aorta toracoaddominale, con rottura		Ernia parastomale con gangrena
I71.1	Rottura di aneurisma dell'aorta toracica	K41.1	Ernia epigastrica con gangrena
I71.2	Aneurisma dell'aorta toracica, senza indicazione di rottura	K41.4	Altra ernia addominale con gangrena
I71.3	Aneurisma dell'aorta addominale, con rottura	K42.1	Ernia addominale non specificata con gangrena
I71.4	Aneurisma dell'aorta addominale, senza indicazione di rottura	K43.1	Ernia diaframmatica con gangrena
I71.5	Aneurisma dell'aorta toracoaddominale, con rottura	K43.4	Altra ernia addominale specificata, con gangrena
I71.6	Aneurisma dell'aorta toracoaddominale, senza indicazione di rottura	K43.70	Perforazione intestinale (non traumatica)
I77.2	Rottura di arteria	K43.78	Peritonite acuta
I85.0	Varici esofagee con sanguinamento	K43.79	Aderenze peritoneali
J05.1	Epiglottite acuta	K44.1	Emoperitoneo
J39.0	Ascesso retro- e parafaringeo	K44.1	Altri disturbi specificati del peritoneo
J46	Stato di male asmatico	K45.1	Disturbo del peritoneo non specificato
J67.0	Polmone del contadino	K63.1	Peritonite da Chlamydiae {A74.8}
J67.1	Bagassosi	K65.0	Peritonite gonococcica {A54.8}
J67.2	Polmone degli allevatori di uccelli	K66.0	Peritonite luetica {A52.7}
J67.3	Suberosi	K66.1	Peritonite tubercolare {A18.3}
J67.4	Polmone dei lavoratori del malto	K66.8	Altri disturbi del peritoneo in malattie infettive classificate altrove
J67.5	Polmone dei lavoratori di funghi	K66.9	Insufficienza epatica alcolica
J67.6	Polmone degli scortecciatori d'acero	K67.0	Insufficienza epatica acuta e subacuta
J67.7	Polmone da condizionatore ed umidificatore d'aria	K67.1	Encefalopatia epatica di grado 3
J67.8	Polmoniti da ipersensibilità ad altre polveri organiche	K67.2	Encefalopatia epatica di grado 4
J67.9	Polmonite da ipersensibilità a polvere organica non specificata	K67.3	Cirrosi biliare primitiva
J80.01	Sindrome da distress respiratorio acuto dell'adulto [ARDS]: Sindrome da distress [distress] respiratorio acuto dell'adulto [ARDS] lieve	K67.7	Ascesso epatico
J80.02	Sindrome da distress respiratorio acuto dell'adulto [ARDS]: Sindrome da distress [distress] respiratorio acuto dell'adulto [ARDS] moderato	K70.4	Flebite della vena porta
J80.03	Sindrome da distress respiratorio acuto dell'adulto [ARDS]: Sindrome da distress [distress] respiratorio acuto dell'adulto [ARDS] grave	K72.0	Epatite autoimmune
J80.09	Sindrome da distress respiratorio acuto dell'adulto [ARDS]: Sindrome da distress [distress] respiratorio acuto dell'adulto [ARDS] di gravità non specificata	K72.73	Sindrome epatorenale
J84.1	Altre pneumopatie interstiziali con fibrosi	K72.74	Pancreatite acuta idiopatica: con complicanze d'organo
		K74.3	Pancreatite acuta biliare: con complicanze d'organo
		K75.0	Pancreatite acuta indotta da alcol: con complicanze d'organo
		K75.1	Pancreatite acuta indotta da farmaci: con complicanze d'organo
		K75.4	
		K76.7	
		K85.01	
		K85.11	
		K85.21	
		K85.31	

K85.81	Altra forma di pancreatite acuta: con complicanze d'organo	N00.5	Sindrome nefritica acuta: glomerulonefrite diffusa mesangiocapillare
K85.91	Pancreatite acuta non specificata: con complicanze d'organo	N00.6 N00.7	Sindrome nefritica acuta: malattia da depositi densi Sindrome nefritica acuta: Glomerulonefrite con formazione a mezzaluna
K91.80	Mucosite generalizzata per immunocompromissione		
K93.0	Disturbi da tubercolosi dell'intestino, peritoneo e linfonodi mesenterici {A18.3}	N00.8	Sindrome nefritica acuta: altre modifiche morfologiche
K93.1	Megacolon in malattia di Chagas {B57.3}	N00.9	Sindrome nefritica acuta: Tipo di modifica morfologica non specificata
K93.21	Stadio 1 del graft-versus-host disease acuto dell'apparato digerente {T86.01}	N05.0	Sindrome nefritica non specificata: Lesione glomerulare minima
K93.22	Stadio 2 del graft-versus-host disease acuto dell'apparato digerente {T86.02}	N10	Nefrite tubulo-interstiziale acuta
K93.23	Stadio 3 del graft-versus-host disease acuto dell'apparato digerente {T86.02}	N13.3 N17.03	Altra e non specificata idronefrosi Insufficienza renale acuta con necrosi tubulare: Stadio 3
K93.24	Stadio 4 del graft-versus-host disease acuto dell'apparato digerente {T86.02}	N17.13	Insufficienza renale acuta con necrosi corticale acuta: Stadio 3
L51.20	Staphylococcal scalded skin syndrome: interessamento inferiore al 30% della superficie corporea	N17.23	Insufficienza renale acuta con necrosi midollare: Stadio 3
L51.21	Staphylococcal scalded skin syndrome: interessamento uguale o superiore al 30% della superficie corporea	N17.83 N17.93	Altro tipo di insufficienza renale acuta: Stadio 3 Insufficienza renale acuta non specificata: Stadio 3
M31.1	Microangiopatia trombotica	N18.4	Malattia renale cronica, stadio 4
M31.2	Granuloma letale della linea mediana	N18.5	Malattia renale cronica, stadio 5
M31.3	Granulomatosi di Wegener	N25.1	Diabete insipido nefrogeno
M31.4	Sindrome dell'arco aortico [Takayasu]	N49.80	Gangrena di Fournier nell'uomo
M31.5	Arterite a cellule giganti con polimialgia reumatica	N76.80	Gangrena di Fournier nella donna
M32.1	Lupus eritematoso sistemico con interessamento di organi o sistemi	O14.1	Pre-eclampsia grave
M48.40	Frattura vertebrale da fatica: Localizzazioni multiple della colonna vertebrale	O14.2	Sindrome di HELLP
M48.41	Frattura vertebrale da fatica: Zona occipito-atlanto-assiale	O15.0	Eclampsia in gravidanza
M48.42	Frattura vertebrale da fatica: Zona cervicale	O15.1	Eclampsia nel travaglio
M48.43	Frattura vertebrale da fatica: Zona cervicodorsale	O15.2	Eclampsia nel puerperio
M48.44	Frattura vertebrale da fatica: Zona dorsale	P91.7	Idrocefalo acquisito nel neonato
M72.60	Fascite necrotizzante: Localizzazioni multiple	Q00.0	Anencefalia
M72.61	Fascite necrotizzante: Area spalla	Q00.1	Craniorachischisi
M72.62	Fascite necrotizzante: Braccio	Q00.2	Iniencefalia
M72.63	Fascite necrotizzante: Avambraccio	Q01.0	Encefalocele frontale
M72.64	Fascite necrotizzante: Mano	Q01.1	Encefalocele S.A.I. o frontale
M72.65	Fascite necrotizzante: Coscia	Q01.2	Encefalocele occipitale
M72.66	Fascite necrotizzante: Gamba	Q01.8	Encefalocele di altre sedi
M72.67	Fascite necrotizzante: Caviglia e piede	Q01.9	Encefalocele non specificato
M72.68	Fascite necrotizzante: Altro	Q02	Microcefalia
M72.69	Fascite necrotizzante: Localizzazione non precisata	Q03.0	Malformazioni dell'acquedotto di Silvio
M84.40	Frattura patologica non classificata altrove: Localizzazioni multiple	Q03.1	Atresia dei forami di Magendie e di Luschka
M84.41	Frattura patologica non classificata altrove: Area spalla	Q03.8	Altro idrocefalo congenito
M84.42	Frattura patologica non classificata altrove: Braccio	Q03.9	Idrocefalo congenito non specificato
M84.43	Frattura patologica non classificata altrove: Avambraccio	Q04.0	Malformazioni congenite del corpo calloso
M84.44	Frattura patologica non classificata altrove: Mano	Q04.1	Arinencefalia
M84.45	Frattura patologica non classificata altrove: Coscia	Q04.2	Oloprosencefalia
M84.46	Frattura patologica non classificata altrove: Gamba	Q04.3	Altre difetti, per riduzione, dell'encefalo
M84.47	Frattura patologica non classificata altrove: Caviglia e piede	Q04.4	Displasia setto-ottica
M84.48	Frattura patologica non classificata altrove: Altro	Q04.5	Megaloencefalia
M84.49	Frattura patologica non classificata altrove: Localizzazione non precisata	Q04.6	Cisti cerebrali congenite
N00.0	Sindrome nefritica acuta: Lesione glomerulare minima	Q04.8	Altre malformazioni congenite specificate dell'encefalo
N00.1	Sindrome nefritica acuta: lesione glomerulare focale e segmentale	Q04.9	Malformazione congenita dell'encefalo non specificata
N00.2	Sindrome nefritica acuta: glomerulonefrite diffusa membranosa	Q05.0	Spina bifida cervicale con idrocefalo
N00.3	Sindrome nefritica acuta: glomerulonefrite mesangioproliferativa diffusa	Q05.1	Spina bifida toracica con idrocefalo
N00.4	Sindrome nefritica acuta: glomerulonefrite endocapillare-proliferativa diffusa	Q05.2	Spina bifida lombare con idrocefalo
		Q05.3	Spina bifida sacrale con idrocefalo
		Q05.4	Spina bifida non specificata, con idrocefalo
		Q05.5	Spina bifida cervicale senza idrocefalo
		Q05.6	Spina bifida toracica senza idrocefalo
		Q05.7	Spina bifida lombare senza idrocefalo
		Q05.8	Spina bifida sacrale senza idrocefalo
		Q05.9	Spina bifida non specificata
		Q06.0	Amielia
		Q06.1	Ipoplasi e displasia del midollo spinale
		Q06.2	Diastematomyelia
		Q06.3	Altre malformazioni congenite della cauda equina
		Q06.4	Idromielia

Q06.8	Altre malformazioni congenite specificate del midollo spinale	Q25.8	Altre malformazioni congenite delle grandi arterie
Q06.9	Malformazione congenita del midollo spinale non specificata	Q25.9	Malformazione congenita non specificata delle grandi arterie
Q07.0	Sindrome di Arnold-Chiari	Q26.0	Stenosi congenita della vena cava
Q07.8	Altre malformazioni congenite specificate del sistema nervoso	Q26.1	Persistenza della vena cava superiore sinistra
Q07.9	Malformazione congenita del sistema nervoso non specificata	Q26.2	Connessione totalmente anomala delle vene polmonari
Q20.0	Tronco arterioso comune	Q26.3	Connessione parzialmente anomala delle vene polmonari
Q20.1	Ventricolo destro a doppia uscita	Q26.4	Connessione venosa polmonare anomala non specificata
Q20.2	Ventricolo sinistro a doppia uscita	Q26.5	Connessione anomala della vena porta
Q20.3	Connessione discordante ventricolo-arteriosa	Q26.6	Fistola (congenita) fra arteria epatica e vena porta
Q20.4	Cuore biatriale univentricolato	Q26.8	Altre malformazioni congenite dei grossi vasi venosi
Q20.5	Connessione atrio-ventricolare discordante	Q26.9	Malformazione congenita dei grossi vasi venosi non specificata
Q20.6	Isomerismo atriale	Q27.0	Assenza congenita o ipoplasia dell'arteria ombelicale
Q20.8	Altre malformazioni congenite delle cavità e delle connessioni cardiache	Q27.1	Stenosi congenita di arteria renale
Q20.9	Malformazione congenita di cavità e connessioni cardiache non specificata	Q27.2	Altre malformazioni congenite di arteria renale
Q21.0	Difetto del setto interventricolare [comunicazione interventricolare]	Q27.3	Malformazioni arteriovenose periferiche
Q21.1	Difetto del setto interatriale [comunicazione interatriale]	Q27.4	Flebotomia congenita
Q21.2	Difetto del setto atrio-ventricolare [comunicazione atrio-ventricolare]	Q27.8	Altre malformazioni congenite specificate del sistema vascolare periferico
Q21.3	Tetralogia di Fallot	Q27.9	Malformazione congenita non specificata del sistema vascolare periferico
Q21.4	Difetto del setto aorto-polmonare [comunicazione aorto-polmonare]	Q28.00	Aneurisma arteriovenoso congenito di vasi precerebrali
Q21.80	Pentalogia di Fallot	Q28.01	Fistola arteriovenosa congenita di vasi precerebrali
Q21.88	Altre malformazioni congenite dei setti cardiaci	Q28.08	Altra malformazione arteriovenosa congenita di vasi precerebrali
Q21.9	Malformazione congenita settale cardiaca non specificata	Q28.09	Malformazione arteriovenosa congenita di vasi precerebrali non specificata
Q22.0	Atresia della valvola polmonare	Q28.10	Aneurisma congenito di vasi precerebrali
Q22.1	Stenosi congenita della valvola polmonare	Q28.11	Fistola congenita di vasi precerebrali
Q22.2	Insufficienza congenita della valvola polmonare	Q28.18	Altra malformazione congenita di vasi precerebrali
Q22.3	Altre malformazioni congenite della valvola polmonare	Q28.19	Malformazione congenita di vasi precerebrali non specificata
Q22.4	Stenosi tricuspide congenita	Q28.20	Aneurisma arteriovenoso congenito di vasi cerebrali
Q22.5	Anomalia di Ebstein	Q28.21	Fistola arteriovenosa congenita di vasi cerebrali
Q22.6	Sindrome del cuore destro ipoplasico	Q28.28	Altra malformazione arteriovenosa congenita di vasi cerebrali
Q22.8	Altre malformazioni congenite della valvola tricuspide	Q28.29	Malformazione arteriovenosa congenita di vasi cerebrali non specificata
Q22.9	Malformazione congenita della valvola tricuspide non specificata	Q28.30	Aneurisma arteriovenoso congenito di vasi cerebrali
Q23.0	Stenosi congenita della valvola aortica	Q28.31	Fistola congenita di vasi cerebrali
Q23.1	Insufficienza congenita della valvola aortica	Q28.38	Altra malformazione congenita di vasi cerebrali
Q23.2	Stenosi mitralica congenita	Q28.39	Malformazione congenita di vasi cerebrali non specificata
Q23.3	Insufficienza mitralica congenita	Q28.80	Altro aneurisma congenito
Q23.4	Sindrome del cuore sinistro ipoplasico	Q28.81	Altra fistola congenita dell'apparato circolatorio
Q23.8	Altre malformazioni congenite della valvola aortica e della valvola mitrale	Q28.88	Altre malformazioni congenite specificate dell'apparato circolatorio
Q23.9	Malformazione congenita non specificata della valvola aortica e della valvola mitralica	Q28.9	Malformazione congenita dell'apparato circolatorio non specificata
Q24.0	Destrocardia	Q30.0	Atresia delle coane
Q24.1	Levocardia	Q31.0	Membrana laringea
Q24.2	Cuore triatriale	Q31.1	Stenosi subglottica congenita
Q24.3	Stenosi infundibolare della polmonare	Q31.2	Ipoplasia laringea
Q24.4	Stenosi subaortica congenita	Q31.3	Laringocele
Q24.5	Malformazione dei vasi coronarici	Q31.5	Laringomalacia congenita
Q24.6	Blocco cardiaco congenito	Q31.8	Altre malformazioni congenite della laringe
Q24.8	Altre malformazioni congenite specificate del cuore	Q31.9	Malformazione congenita della laringe non specificata
Q24.9	Malformazione congenita del cuore non specificata	Q32.0	Tracheomalacia congenita
Q25.0	Dotto arterioso aperto	Q32.1	Altre malformazioni congenite della trachea
Q25.1	Coartazione dell'aorta	Q32.2	Broncomalacia congenita
Q25.2	Atresia dell'aorta	Q32.3	Stenosi bronchiale congenita
Q25.3	Stenosi dell'aorta	Q32.4	Altre malformazioni congenite dei bronchi
Q25.4	Altre malformazioni congenite dell'aorta	Q33.0	Polmone cistico congenito
Q25.5	Atresia di arteria polmonare	Q33.1	Lobo polmonare accessorio
Q25.6	Stenosi di arteria polmonare (congenita)	Q33.2	Sequestrazione (congenita) polmonare
Q25.7	Altre malformazioni congenite di arteria polmonare		

Q33.3	Agenesia polmonare	Q43.6	Fistola congenita del retto e dell'ano
Q33.4	Bronchiectasia congenita	Q43.7	Persistenza della cloaca
Q33.5	Tessuto ectopico intrapolmonare (congenito)	Q43.8	Altre malformazioni congenite specificate dell'intestino
Q33.6	Ipoplasia e displasia del polmone	Q43.9	Malformazione congenita dell'intestino non specificata
Q33.8	Altre malformazioni congenite polmonari	Q44.0	Agenesia, aplasia e ipoplasia della colecisti
Q33.9	Malformazione congenita polmonare non specificata	Q44.1	Altre malformazioni congenite della colecisti
Q34.0	Anomalia della pleura	Q44.2	Atresia delle vie biliari
Q34.1	Cisti congenita del mediastino	Q44.3	Stenosi e restringimento congeniti delle vie biliari
Q34.8	Altre malformazioni congenite specificate dell'apparato respiratorio	Q44.4	Cisti del coledoco
Q34.9	Malformazione congenita dell'apparato respiratorio non specificata	Q44.5	Altre malformazioni congenite delle vie biliari
Q35.1	Schisi del palato duro	Q44.6	Malattia cistica del fegato
Q35.3	Schisi del palato molle	Q44.7	Altre malformazioni congenite del fegato
Q35.5	Schisi del palato duro con schisi del palato molle	Q45.0	Agenesia, aplasia e ipoplasia del pancreas
Q37.0	Schisi del palato duro con cheiloschisi bilaterale	Q45.1	Pancreas anulare
Q37.1	Schisi del palato duro con cheiloschisi unilaterale	Q45.2	Cisti pancreatiche congenite
Q37.2	Schisi del palato molle con cheiloschisi bilaterale	Q45.3	Altre malformazioni congenite del pancreas o del dotto pancreatico
Q37.3	Schisi del palato molle con cheiloschisi unilaterale	Q45.8	Altre malformazioni congenite specificate dell'apparato digerente
Q37.4	Schisi del palato duro e del palato molle con cheiloschisi bilaterale	Q45.9	Malformazione congenita dell'apparato digerente non specificata
Q37.5	Schisi del palato duro e del palato molle con cheiloschisi unilaterale	Q60.1	Agenesia renale bilaterale
Q39.0	Atresia dell'esofago senza fistola	Q77.0	Acondrogenesi
Q39.1	Atresia dell'esofago con fistola tracheo-esofagea	Q77.1	Nanismo tanatoforo
Q39.2	Fistola esofago-tracheale congenita senza atresia	Q77.2	Sindrome delle coste corte
Q39.3	Stenosi e strittura congenite dell'esofago	Q77.3	Condrodisplasia punctata
Q39.4	Diaframma esofageo congenito	Q77.4	Acondroplasia
Q39.5	Dilatazione congenita dell'esofago	Q77.5	Displasia distrofica
Q39.6	Diverticolo (congenito) dell'esofago	Q77.6	Displasia condro-ectodermica
Q39.8	Altre malformazioni congenite dell'esofago	Q77.7	Displasia spondiloepifisaria
Q39.9	Malformazione congenita dell'esofago non specificata	Q77.8	Altra osteocondrodisplasia con difetti di crescita delle ossa lunghe e della colonna vertebrale
Q40.0	Stenosi ipertrofica congenita del piloro	Q77.9	Osteocondrodisplasia con difetti di crescita delle ossa lunghe e della colonna vertebrale non specificata
Q40.1	Ernia iatale congenita	Q78.0	Osteogenesi imperfetta
Q40.2	Altre malformazioni congenite specificate dello stomaco	Q78.1	Displasia fibrosa poliostotica
Q40.3	Malformazione congenita dello stomaco non specificata	Q78.2	Osteopetrosi
Q40.8	Altre malformazioni congenite specificate delle vie digestive superiori	Q78.3	Displasia diafisaria progressiva
Q40.9	Malformazione congenita delle vie digestive superiori non specificata	Q78.4	Encondromatosi
Q41.0	Assenza, atresia e stenosi congenite del duodeno	Q78.5	Displasia metafisaria
Q41.1	Assenza, atresia e stenosi congenite del digiuno	Q78.6	Esostosi multiple congenite (Aclasia diafisaria)
Q41.2	Assenza, atresia e stenosi congenite dell'ileo	Q78.8	Altre osteocondrodisplasie specificate
Q41.8	Assenza, atresia e stenosi congenite di altre parti specificate dell'intestino tenue	Q78.9	Osteocondrodisplasia non specificata
Q41.9	Assenza, atresia e stenosi congenite dell'intestino tenue, parte non specificata	Q79.0	Ernia diaframmatica congenita
Q42.0	Assenza, atresia e stenosi congenite del retto con fistola	Q79.1	Altre malformazioni congenite del diaframma
Q42.1	Assenza, atresia e stenosi congenite del retto senza fistola	Q79.2	Esonfalo
Q42.2	Assenza, atresia e stenosi congenite dell'ano con fistola	Q79.3	Gastroschisi
Q42.3	Assenza, atresia e stenosi congenite dell'ano senza fistola	Q79.4	Sindrome da deficit della muscolatura addominale
Q42.8	Assenza, atresia e stenosi congenite di altra parte del colon	Q79.5	Altre malformazioni congenite della parete addominale
Q42.9	Assenza, atresia e stenosi congenite di sede non specificata del grosso intestino	Q79.6	Sindrome di Ehlers-Danlos
Q43.0	Diverticolo di Meckel	Q79.8	Altre malformazioni del sistema osteomuscolare
Q43.1	Malattia di Hirschsprung	Q79.9	Malformazione congenita del sistema osteomuscolare non specificata
Q43.2	Altri disturbi funzionali congeniti del colon	Q80.0	Ittiosi volgare
Q43.3	Malformazioni congenite di fissazione dell'intestino	Q80.1	Ittiosi legata al cromosoma X
Q43.40	Duplicazione dell'intestino tenue	Q80.2	Ittiosi lamellare
Q43.41	Duplicazione del colon	Q80.3	Eritroderma bolloso congenito ittiosiforme
Q43.42	Duplicazione del retto	Q80.4	Ittiosi congenita grave (Feto arlecchino)
Q43.49	Duplicazione dell'intestino non specificata	Q80.8	Altra ittiosi congenita
Q43.5	Ano ectopico	Q80.9	Ittiosi congenita non specificata
		Q81.0	Epidermolisi bollosa semplice
		Q81.1	Epidermolisi bollosa atrofizzante letale
		Q81.2	Epidermolisi bollosa distrofica
		Q81.8	Altra epidermolisi bollosa
		Q81.9	Epidermolisi bollosa non specificata
		Q82.00	Linfedema ereditario dell'arto superiore e inferiore, stadio I

Q82.01	Linfedema ereditario dell'arto superiore e inferiore, stadio II	Q93.0	Monosomia completa, non disgiunzione meiotica
Q82.02	Linfedema ereditario dell'arto superiore e inferiore, stadio III	Q93.1	Monosomia completa, mosaicismo (non disgiunzione mitotica)
Q82.03	Linfedema ereditario, altra sede, stadio I	Q93.2	Cromosomi ad anello e dicentrici
Q82.04	Linfedema ereditario, altra sede, stadio II	Q93.3	Delezione del braccio corto del cromosoma 4
Q82.05	Linfedema ereditario, altra sede, stadio III	Q93.4	Delezione del braccio corto del cromosoma 5
Q82.08	Altro linfedema ereditario	Q93.5	Altre delezioni parziali di un cromosoma
Q82.09	Linfedema ereditario, non specificato	Q93.6	Delezioni visibili solo in prometafase
Q82.1	Xeroderma pigmentosum	Q93.7	Delezioni con altri riarrangiamenti complessi
Q82.2	Mastocitosi	Q93.8	Altre delezioni a carico di autosomi
Q82.3	Incontinentia pigmenti ereditaria	Q93.9	Delezione a carico di autosomi non specificata
Q85.0	Neurofibromatosi (non maligna)	Q95.0	Traslocazione bilanciata ed inserzione in individuo normale
Q85.1	Sclerosi tuberosa	Q95.1	Inversione cromosomica in individuo normale
Q85.8	Altre facomatosi non classificate altrove	Q95.2	Riarrangiamento autosomico bilanciato in individuo non normale
Q85.9	Facomatosi non specificata		
Q86.0	Sindrome feto-alcolica (dismorfica)	Q95.3	Riarrangiamento bilanciato cromosoma sessuale/autosoma in individuo non normale
Q86.1	Sindrome fetale da antiepilettici		
Q86.2	Dismorfismo da Warfarin	Q95.4	Individui con marcatore per eterocromatina
Q86.80	Embriopatia da talidomide	Q95.5	Individui con siti fragili autosomici
Q86.88	Altre sindromi malformative congenite da cause esogene conosciute	Q95.8	Altri riarrangiamenti bilanciati e marcatori strutturali
Q87.0	Sindromi malformative congenite che alterano soprattutto l'aspetto facciale	Q95.9	Riarrangiamento bilanciato e marcatore strutturale non specificato
Q87.1	Sindromi malformative congenite associate soprattutto a bassa statura	Q96.0	Cariotipo 45,X
Q87.2	Sindromi malformative congenite che interessano soprattutto gli arti	Q96.1	Cariotipo 46,X iso (Xq)
Q87.3	Sindromi malformative congenite caratterizzate da un accrescimento precoce eccessivo	Q96.2	Cariotipo 46,X con cromosoma sessuale anormale, eccetto iso (Xq)
Q87.4	Sindrome di Marfan		
Q87.5	Altre sindromi malformative congenite con altre alterazioni scheletriche	Q96.3	Mosaicismo, 45,X/46,XX o XY
Q87.8	Altre sindromi malformative congenite specificate non classificate altrove	Q96.4	Mosaicismo, 45,X/altra(e) linea(e) cellulare(i) con cromosoma sessuale anormale
Q89.00	Splenomegalia congenita	Q96.8	Altre varianti della sindrome di Turner
Q89.01	Asplenia (congenita)	Q96.9	Sindrome di Turner non specificata
Q89.08	Altre malformazioni congenite della milza	Q97.0	Cariotipo 47,XXX
Q89.1	Malformazioni congenite della ghiandola surrenale	Q97.1	Femmina con polisomia X
Q89.2	Malformazioni congenite di altre ghiandole endocrine	Q97.2	Mosaicismo, linee con numero variabile di cromosomi X
Q89.4	Gemelli congiunti	Q97.3	Femmina con cariotipo 46,XY
Q89.7	Malformazioni congenite multiple non classificate altrove	Q97.8	Altre anomalie specificate dei cromosomi sessuali, fenotipo femminile
Q89.8	Altre malformazioni congenite specificate	Q97.9	Anomalia dei cromosomi sessuali non specificata, fenotipo femminile
Q89.9	Malformazione congenita non specificata	Q98.0	Sindrome di Klinefelter, cariotipo 47,XXY
Q90.0	Trisomia 21, non disgiunzione meiotica	Q98.1	Sindrome di Klinefelter, maschio con polisomia X
Q90.1	Trisomia 21, mosaicismo (non disgiunzione mitotica)	Q98.2	Sindrome di Klinefelter, maschio con cariotipo 46,XX
Q90.2	Trisomia 21, traslocazione	Q98.3	Altro fenotipo maschile con cariotipo 46,XX
Q90.9	Sindrome di Down non specificata	Q98.4	Sindrome di Klinefelter non specificata
Q91.0	Trisomia 18, non disgiunzione meiotica	Q98.5	Cariotipo 47,XYY
Q91.1	Trisomia 18, mosaicismo (non disgiunzione mitotica)	Q98.6	Maschio con cromosomi sessuali strutturalmente anormali
Q91.2	Trisomia 18, traslocazione	Q98.7	Maschio con mosaicismo dei cromosomi sessuali
Q91.3	Sindrome di Edwards non specificata	Q98.8	Altre anomalie specificate dei cromosomi sessuali, fenotipo maschile
Q91.4	Trisomia 13, non disgiunzione meiotica	Q98.9	Anomalie dei cromosomi sessuali non specificata, fenotipo maschile
Q91.5	Trisomia 13, mosaicismo (non disgiunzione mitotica)	Q99.0	Chimerismo 46,XX/46,XY
Q91.6	Trisomia 13, traslocazione	Q99.1	Ermafroditismo vero con cariotipo 46,XX
Q91.7	Sindrome di Patau non specificata	Q99.2	Fragilità del cromosoma X
Q92.0	Trisomia completa, non disgiunzione meiotica	Q99.8	Altre anomalie cromosomiche specificate
Q92.1	Trisomia completa, mosaicismo (non disgiunzione mitotica)	Q99.9	Anomalia cromosomica non specificata
Q92.2	Trisomia parziale maggiore	R09.0	Asfissia
Q92.3	Trisomia parziale minore	R57.0	Shock cardiogeno
Q92.4	Duplicazioni visibili solo in prometafase	R57.1	Shock ipovolemico
Q92.5	Duplicazioni con altri riassamenti complessi	R57.2	Shock settico
Q92.6	Cromosomi marcatori soprannumerari	R57.8	Altre forme di shock
Q92.7	Triploidia e poliploidia	S02.1	Frattura della base cranica
Q92.8	Altre trisomie specificate e trisomie parziali di autosomi	S02.3	Frattura del pavimento dell'orbita
Q92.9	Trisomia e trisomia parziale di autosomi non specificate	S06.1	Edema cerebrale traumatico
		S06.20	Traumatismo cerebrale e cerebellare diffuso, non specificato
		S06.21	Contusioni cerebrali diffuse
		S06.22	Contusioni cerebellari diffuse

S06.23	Ematomi intracerebrali e cerebellari multipli	S35.2	Traumatismo del tronco celiaco o dell'arteria mesenterica
S06.28	Altri traumatismi cerebrali e cerebellari diffusi	S35.3	Traumatismo della vena porta o della vena splenica
S06.30	Traumatismo cerebrale e cerebellare focale, non specificato	S35.4	Traumatismo di vaso sanguigno renale
S06.31	Contusione cerebrale focale	S35.5	Traumatismo di vaso sanguigno iliaco
S06.32	Contusione cerebellare focale	S35.7	Traumatismo di vasi sanguigni multipli a livello dell'addome, della regione lombosacrale e della pelvi
S06.33	Ematoma cerebrale focale	S35.88	Traumatismo di altri vasi sanguigni a livello dell'addome, della regione lombosacrale e della pelvi
S06.34	Ematoma cerebellare focale	S35.9	Traumatismo di vaso sanguigno non specificato a livello dell'addome, della regione lombosacrale e della pelvi
S06.38	Altri traumatismi cerebrali e cerebellari focali	S36.00	Traumatismo della milza, non specificato
S06.4	Emorragia epidurale	S36.01	Ematoma della milza
S06.5	Emorragia subdurale traumatica	S36.02	Lacerazione capsulare della milza, senza lacerazione maggiore del parenchima
S06.6	Emorragia subaracnoidea traumatica	S36.03	Lacerazione della milza con coinvolgimento del parenchima
S12.0	Frattura della prima vertebra cervicale	S36.04	Massiccia rottura parenchimale della milza
S12.1	Frattura della seconda vertebra cervicale	S36.08	Altro traumatismo della milza
S12.21	Frattura della terza vertebra cervicale	S36.10	Traumatismo del fegato, non specificato
S12.22	Frattura della quarta vertebra cervicale	S36.11	Contusione ed ematoma del fegato
S12.23	Frattura della quinta vertebra cervicale	S36.12	Lacerazione del fegato, non specificata
S12.24	Frattura della sesta vertebra cervicale	S36.13	Lieve lacerazione del fegato
S12.25	Frattura della settima vertebra cervicale	S36.14	Moderata lacerazione del fegato
S12.7	Fratture multiple della colonna cervicale	S36.15	Grave lacerazione del fegato
S12.9	Frattura del collo, parte non specificata	S36.16	Altro traumatismo del fegato
S13.11	Lussazione di vertebra cervicale: C1/C2	S36.17	Traumatismo: Colecisti
S13.12	Lussazione di vertebra cervicale: C2/C3	S36.18	Traumatismo: Dotto biliare
S13.13	Lussazione di vertebra cervicale: C3/C4	S36.20	Traumatismo del pancreas: Parte non specificata
S13.14	Lussazione di vertebra cervicale: C4/C5	S36.21	Traumatismo del pancreas: Testa
S13.15	Lussazione di vertebra cervicale: C5/C6	S36.22	Traumatismo del pancreas: Corpo
S13.16	Lussazione di vertebra cervicale: C6/C7	S36.23	Traumatismo del pancreas: Coda
S13.17	Lussazione di vertebra cervicale: C7/D1	S36.29	Traumatismo del pancreas: Altre e multiple parti
S22.44	Fratture multiple delle costole: Con coinvolgimento di quattro e più costole	S36.3	Traumatismo dello stomaco
S22.5	Lembo toracico mobile [flail chest]	S36.40	Traumatismo: Intestino tenue, parte non specificata
S27.0	Pneumotorace traumatico	S36.41	Traumatismo: Duodeno
S27.1	Emotorace traumatico	S36.49	Traumatismo: Altre e multiple parti dell'intestino tenue
S27.2	Emopneumotorace traumatico	S36.50	Traumatismo: Colon, parte non specificata
S27.31	Contusione ed ematoma del polmone	S36.51	Traumatismo: Colon ascendente
S27.32	Lacerazione del polmone	S36.52	Traumatismo: Colon trasverso
S27.5	Traumatismo della trachea toracica	S36.53	Traumatismo: Colon discendente
S27.7	Traumatismi multipli di organi intratoracici	S36.54	Traumatismo: Colon sigmoideo
S27.81	Traumatismo: Diaframma	S36.59	Traumatismo: Altre e multiple parti del colon
S27.83	Traumatismo: Esofago, parte toracica	S36.6	Traumatismo del retto
S28.0	Trauma toracico da schiacciamento	S36.7	Traumatismo di organi multipli intraaddominali
S32.89	Frattura: Altre e multiple parti della pelvi	S36.81	Traumatismo: Peritoneo
S34.0	Contusione ed edema del midollo spinale lombare [cono midollare]	S36.82	Traumatismo: Mesentere
S34.10	Lesione completa del midollo spinale lombare	S36.83	Traumatismo: Retroperitoneo
S34.11	Lesione incompleta del midollo spinale lombare	S36.88	Traumatismo: Altri organi intraaddominali
S34.18	Altro traumatismo del midollo spinale lombare	S36.9	Traumatismo di organo intraaddominale non specificato
S34.2	Traumatismo di radice nervosa della colonna lombare e sacrale	S37.00	Traumatismo del rene, non specificato
S34.30	Sindrome della cauda equina traumatica completa	S37.01	Contusione ed ematoma del rene
S34.31	Sindrome della cauda equina traumatica incompleta	S37.02	Lacerazione del rene
S34.38	Altri e non specificati traumatismi della cauda equina	S37.03	Rottura completa del parenchima renale
S34.4	Traumatismo del plesso lombosacrale	S37.1	Traumatismo dell'uretere
S34.5	Traumatismo di nervi simpatici lombari, sacrali e pelvici	S37.20	Traumatismo della vescica, non specificato
S34.6	Traumatismo di nervo(i) periferico(i) dell'addome, della regione lombosacrale e della pelvi	S37.21	Contusione della vescica
S34.70	Traumatismo del midollo spinale lombosacrale: Livello non specificato	S37.22	Rottura della vescica
S34.71	Traumatismo del midollo spinale: L1	S37.28	Altro traumatismo della vescica
S34.72	Traumatismo del midollo spinale: L2	S37.30	Traumatismo dell'uretra: Non specificato
S34.73	Traumatismo del midollo spinale: L3	S37.31	Traumatismo dell'uretra: Parte membranosa
S34.74	Traumatismo del midollo spinale: L4	S37.32	Traumatismo dell'uretra: Parte spongiosa
S34.75	Traumatismo del midollo spinale: L5	S37.33	Traumatismo dell'uretra: Parte prostatica
S34.76	Traumatismo del midollo spinale: S1	S37.38	Traumatismo dell'uretra: Altre parti
S34.77	Traumatismo del midollo spinale: S2-S5	S37.4	Traumatismo dell'ovaio
S34.8	Traumatismo di altri e non specificati nervi a livello dell'addome, della regione lombosacrale e della pelvi	S37.5	Traumatismo della tuba di Falloppio
S35.0	Traumatismo dell'aorta addominale	S37.6	Traumatismo dell'utero
S35.1	Traumatismo della vena cava inferiore	S37.7	Traumatismo di organi multipli pelvici

S37.81	Traumatismo: Surrenale	T36.8	Avvelenamento: Altri antibiotici sistemici
S37.82	Traumatismo: Prostata	T36.9	Avvelenamento: Antibiotico sistemico non specificato
S37.83	Traumatismo: Vescicola seminale		
S37.84	Traumatismo: Dotto deferente	T37.0	Avvelenamento: Sulfamidici
S37.88	Traumatismo: Altri organi pelvici	T37.1	Avvelenamento: Farmaci antimicobatterici
S37.9	Traumatismo di organo pelvico o urinario non specificato	T37.2	Avvelenamento: Antimalarici e farmaci attivi contro altri protozoi del sangue
S38.0	Traumatismo da schiacciamento di organi genitali esterni	T37.3	Avvelenamento: Altri farmaci antiprotozoari
S38.1	Traumatismo da schiacciamento di altre e non specificate parti dell'addome, della regione lombosacrale e della pelvi	T37.4	Avvelenamento: Antielmintici
		T37.5	Avvelenamento: Farmaci antivirali
		T37.8	Avvelenamento: Altri agenti anti-infettivi ed antiparassitari sistemici specificati
S38.2	Amputazione traumatica di organi genitali esterni	T37.9	Avvelenamento: Agenti anti-infettivi ed antiparassitari sistemici non specificati
S38.3	Amputazione traumatica di altre e non specificate parti dell'addome, della regione lombosacrale e della pelvi	T38.0	Avvelenamento: Glucocorticoidi ed analoghi sintetici
		T38.1	Avvelenamento: Ormoni tiroidei e loro sostitutivi
S39.0	Traumatismo di muscoli e di tendini dell'addome, della regione lombosacrale e della pelvi	T38.2	Avvelenamento: Farmaci tireostatici
		T38.3	Avvelenamento: Insulina e ipoglicemizzanti [antidiabetici] orali
S39.6	Traumatismo di organo(i) intraaddominale(i) con organo(i) intrapelvico(i)	T38.4	Avvelenamento: Contraccettivi orali
S39.7	Altri traumatismi multipli dell'addome, della regione lombosacrale e della pelvi	T38.5	Avvelenamento: Altri estrogeni e progestinici
		T38.6	Avvelenamento: Antigonadotropine, antiestrogeni, antiandrogeni non classificati altrove
S39.80	Frattura del pene		
T27.0	Ustione della laringe e della trachea	T38.7	Avvelenamento: Androgeni ed altri anabolizzanti
T27.1	Ustione interessante laringe, trachea e polmone	T38.8	Avvelenamento: Altri e non specificati ormoni e loro sostitutivi sintetici
T27.2	Ustione di altre parti delle vie respiratorie		
T27.3	Ustione delle vie respiratorie, parte non specificata	T38.9	Avvelenamento: Altri e non specificati antagonisti ormonali
T27.4	Corrosione della laringe e della trachea		
T27.5	Corrosione interessante laringe, trachea e polmone	T39.0	Avvelenamento: Salicilati
T27.6	Corrosioni di altre parti delle vie respiratorie	T39.1	Avvelenamento: Derivati del 4-aminofenolo
T27.7	Corrosione delle vie respiratorie, parte non specificata	T39.2	Avvelenamento: Derivati pirazolonici
		T39.3	Avvelenamento: Altri farmaci anti-infiammatori non steroidei [FANS]
T28.0	Ustione della bocca e della faringe		
T28.1	Ustione dell'esofago	T39.4	Avvelenamento: Antireumatici non classificati altrove
T28.2	Ustione di altre parti dell'apparato digerente		
T28.3	Ustione di organi genitourinari interni	T39.8	Avvelenamento: Altri analgesici non oppiacei e antipiretici non classificati altrove
T28.4	Ustione di altri e non specificati organi interni		
T28.5	Corrosione della bocca e della faringe	T39.9	Avvelenamento: Analgesici non oppiacei, antipiretici e antireumatici non specificati
T28.6	Corrosione dell'esofago		
T28.7	Corrosione di altre parti dell'apparato digerente	T40.0	Avvelenamento: Oppio
T28.8	Corrosione di organi genitourinari interni	T40.1	Avvelenamento: Eroina
T28.9	Corrosione di altri e non specificati organi interni	T40.2	Avvelenamento: Altri oppiacei
T34.0	Congelamento con necrosi tessutale della testa	T40.3	Avvelenamento: Metadone
T34.1	Congelamento con necrosi tessutale del collo	T40.4	Avvelenamento: Altri narcotici sintetici
T34.2	Congelamento con necrosi tessutale del torace	T40.5	Avvelenamento: Cocaina
T34.3	Congelamento con necrosi tessutale della parete addominale, della regione lombosacrale e della pelvi	T40.6	Avvelenamento: Altri e non specificati narcotici
		T40.7	Avvelenamento: (Derivati della) cannabis
T34.4	Congelamento con necrosi tessutale dell' arto superiore	T40.8	Avvelenamento: Lisergide [LSD]
		T40.9	Avvelenamento: Altri e non specificati psicodislettici [allucinogeni]
T34.5	Congelamento con necrosi tessutale del polso e della mano		
		T41.0	Avvelenamento: Anestetici inalatori
T34.6	Congelamento con necrosi tessutale dell'anca e della coscia	T41.1	Avvelenamento: Anestetici endovenosi
		T41.2	Avvelenamento: Altri e non specificati anestetici generali
T34.7	Congelamento con necrosi tessutale del ginocchio e della gamba	T41.3	Avvelenamento: Anestetici locali
T34.8	Congelamento con necrosi tessutale della caviglia e del piede	T41.4	Avvelenamento: Anestetico non specificato
		T41.5	Avvelenamento: Gas terapeutici
T34.9	Congelamento con necrosi tessutale di altre e non specificate sedi	T42.0	Avvelenamento: Derivati da idantoina
		T42.1	Avvelenamento: Iminostilbeni
T35.1	Congelamento con necrosi tessutale interessante regioni corporee multiple	T42.2	Avvelenamento: Succinimidi e ossazolidindionici
		T42.3	Avvelenamento: Barbiturici
T36.0	Avvelenamento: Penicilline	T42.4	Avvelenamento: Benzodiazepine
T36.1	Avvelenamento: Cefalosporine ed altri antibiotici beta-lattamici	T42.5	Avvelenamento: Antiepilettici in associazione, non classificati altrove
		T42.6	Avvelenamento: Altri farmaci antiepilettici e sedativi-ipnotici
T36.2	Avvelenamento: Gruppo del cloramfenicolo		
T36.3	Avvelenamento: Macrolidi	T42.7	Avvelenamento: Farmaci antiepilettici e sedativi-ipnotici non specificati
T36.4	Avvelenamento: Tetraciline		
T36.5	Avvelenamento: Aminoglicosidi	T42.8	Avvelenamento: Farmaci antiparkinsoniani e altri miorilassanti centrali
T36.6	Avvelenamento: Rifamicine		
T36.7	Avvelenamento: Antibiotici antifungini utilizzati per via sistemica	T43.0	Avvelenamento: Antidepressivi triciclici e tetraciclici

T43.1	Avvelenamento: Antidepressivi inibitori della monoaminoossidasi	T47.2	Avvelenamento: Lassativi stimolanti
T43.2	Avvelenamento: Altri e non specificati antidepressivi	T47.3	Avvelenamento: Lassativi salini ed osmotici
T43.3	Avvelenamento: Antipsicotici e neurolettici fenotiazinici	T47.4	Avvelenamento: Altri lassativi
T43.4	Avvelenamento: Neurolettici butirrofenonici e tioxantenici	T47.5	Avvelenamento: Digestivi
T43.5	Avvelenamento: Altri e non specificati antipsicotici e neurolettici	T47.6	Avvelenamento: Farmaci antidiarroidici
T43.6	Avvelenamento: Psicostimolanti che, potenzialmente, possono provocare demenza	T47.7	Avvelenamento: Emetici
T43.8	Avvelenamento: Altri farmaci psicotropi non classificati altrove	T47.8	Avvelenamento: Altri farmaci agenti principalmente sull'apparato gastrointestinale
T43.9	Avvelenamento: Farmaco psicotropo non specificato	T47.9	Avvelenamento: Farmaco agente principalmente sull'apparato gastrointestinale non specificato
T44.0	Avvelenamento: Agenti anticolinesterasici	T48.0	Avvelenamento: Farmaci ossitocici
T44.1	Avvelenamento: Altri parasimpaticomimetici [colinergici]	T48.1	Avvelenamento: Rilassanti della muscolatura striata [agenti bloccanti neuromuscolari]
T44.2	Avvelenamento: Farmaci bloccanti gangliari non classificati altrove	T48.2	Avvelenamento: Altri e non specificati farmaci agenti principalmente sui muscoli
T44.3	Avvelenamento: Altri parasimpaticolitici [anticolinergici e antimuscarinici] e spasmolitici non classificati altrove	T48.3	Avvelenamento: Antitosse
T44.4	Avvelenamento: Agonisti alfa-adrenergici non classificati altrove	T48.4	Avvelenamento: Espettoranti
T44.5	Avvelenamento: Agonisti beta-adrenergici non classificati altrove	T48.5	Avvelenamento: Farmaci contro il raffreddore
T44.6	Avvelenamento: Antagonisti alfa-adrenergici [alfa-bloccanti] non classificati altrove	T48.6	Avvelenamento: Antiasmatici non classificati altrove
T44.7	Avvelenamento: Antagonisti beta-adrenergici [beta-bloccanti] non classificati altrove	T48.7	Avvelenamento: Altri e non specificati farmaci agenti principalmente sull'apparato respiratorio
T44.8	Avvelenamento: Sostanze ad azione centrale e bloccanti del neurone adrenergico non classificati altrove	T49.0	Avvelenamento: Farmaci antimicotici, antiinfettivi e antiinfiammatori ad uso topico non classificati altrove
T44.9	Avvelenamento: Altri e non specificati farmaci agenti principalmente sul sistema nervoso autonomo	T49.1	Avvelenamento: Antipruriginosi
T45.0	Avvelenamento: Farmaci antiallergici e antiemetici	T49.2	Avvelenamento: Astringenti e detergenti locali
T45.1	Avvelenamento: Farmaci antineoplastici e immunosoppressori	T49.3	Avvelenamento: Emollienti, lenitivi e protettivi
T45.2	Avvelenamento: Vitamine non classificate altrove	T49.4	Avvelenamento: Cheratolitici, cheratoplastici ed altri farmaci e preparati per il trattamento dei capelli
T45.3	Avvelenamento: Enzimi non classificati altrove	T49.5	Avvelenamento: Farmaci e preparati oftalmologici
T45.4	Avvelenamento: Ferro e suoi composti	T49.6	Avvelenamento: Farmaci e preparati otorinolaringologici
T45.5	Avvelenamento: Anticoagulanti	T49.7	Avvelenamento: Farmaci odontoiatrici ad applicazione topica
T45.6	Avvelenamento: Farmaci attivi sulla fibrinolisi	T49.8	Avvelenamento: Altri agenti topici
T45.7	Avvelenamento: Antagonisti di anticoagulanti, vitamina K ed altri coagulanti	T49.9	Avvelenamento: Agente topico non specificato
T45.8	Avvelenamento: Altri agenti ad azione principalmente sistemica ed ematologici	T50.0	Avvelenamento: Mineralocorticoidi e loro antagonisti
T45.9	Avvelenamento: Agenti principalmente ad azione sistemica ed ematologici non specificati	T50.1	Avvelenamento: Diuretici dell'ansa [potenza proporzionale alla dose]
T46.0	Avvelenamento: Glicosidi cardiostimolanti e farmaci con azione simile	T50.2	Avvelenamento: Inibitori dell'anidra carbonica, benzodiazidi e altri diuretici
T46.1	Avvelenamento: Bloccanti i canali del calcio	T50.3	Avvelenamento: Farmaci agenti sull'equilibrio elettrolitico, calorico e idrico
T46.2	Avvelenamento: Altri farmaci antiaritmici non classificati altrove	T50.4	Avvelenamento: Farmaci agenti sul metabolismo dell'acido urico
T46.3	Avvelenamento: Vasodilatatori coronarici non classificati altrove	T50.5	Avvelenamento: Anoressizzanti
T46.4	Avvelenamento: Inibitori dell'enzima di conversione dell'angiotensina [ACE-inibitori]	T50.6	Avvelenamento: Antidoti ed agenti chelanti, non classificati altrove
T46.5	Avvelenamento: Altri farmaci antiipertensivi non classificati altrove	T50.7	Avvelenamento: Analettici e antagonisti del recettore degli oppiacei
T46.6	Avvelenamento: Farmaci antiiperlipidemici e antiarteriosclerotici	T50.8	Avvelenamento: Agenti diagnostici
T46.7	Avvelenamento: Vasodilatatori periferici	T51.1	Effetto tossico: Metanolo
T46.8	Avvelenamento: Farmaci antivaricosi, comprese sostanze sclerosanti	T51.2	Effetto tossico: 2-Propanolo
T46.9	Avvelenamento: Altri e non specificati farmaci agenti principalmente sul sistema cardiovascolare	T51.3	Effetto tossico: Fuselolo
T47.0	Avvelenamento: Antagonisti dei recettori istaminici H2	T52.0	Effetto tossico: Derivati del petrolio
T47.1	Avvelenamento: Altri antiacidi ed inibitori della secrezione gastrica	T52.1	Effetto tossico: Benzene
		T52.2	Effetto tossico: Omologhi del benzene
		T52.3	Effetto tossico: Glicoli
		T52.4	Effetto tossico: Chetoni
		T52.8	Effetto tossico: Altri solventi organici
		T52.9	Effetto tossico: Solvente organico non specificato
		T53.0	Effetto tossico: Tetracloruro di carbonio
		T53.1	Effetto tossico: Cloroformio
		T53.2	Effetto tossico: Tricloroetilene
		T53.3	Effetto tossico: Tetracloroetilene
		T53.4	Effetto tossico: Diclorometano
		T53.5	Effetto tossico: Clorofluorocarboni
		T53.6	Effetto tossico: Altri derivati alogenati degli idrocarburi alifatici

T53.7	Effetto tossico: Altri derivati alogenati degli idrocarburi aromatici	T65.0	Effetto tossico: Cianuri
T53.9	Effetto tossico: Derivati alogenati degli idrocarburi alifatici e aromatici non specificati	T65.1	Effetto tossico: Stricnina e suoi sali
T54.0	Effetto tossico: Fenolo ed omologhi	T65.2	Effetto tossico: Tabacco e nicotina
T54.1	Effetto tossico: Altri composti organici corrosivi	T65.3	Effetto tossico: Nitroderivati e aminoderivati del benzene e suoi omologhi
T54.2	Effetto tossico: Acidi corrosivi e sostanze simili	T65.4	Effetto tossico: Disolfuro di carbonio
T54.3	Effetto tossico: Alcali corrosivi e sostanze simili	T65.5	Effetto tossico: Nitroglicerina e altri acidi ed esteri nitrici
T54.9	Effetto tossico: Sostanza corrosiva non specificata	T65.6	Effetto tossico: Vernici e coloranti non classificati altrove
T55	Effetto tossico di saponi e detergenti	T68	Ipotermia
T56.0	Effetto tossico: Piombo e suoi composti	T75.1	Annegamento e sommersione non mortali
T56.1	Effetto tossico: Mercurio e suoi composti	T78.3	Edema angioneurotico
T56.2	Effetto tossico: Cromo e suoi composti	T79.0	Embolia gassosa (traumatica)
T56.3	Effetto tossico: Cadmio e suoi composti	T79.1	Embolia adiposa (traumatica)
T56.4	Effetto tossico: Rame e suoi composti	T79.4	Shock traumatico
T56.5	Effetto tossico: Zinco e suoi composti	T79.5	Anuria traumatica
T56.6	Effetto tossico: Stagno e suoi composti	T79.60	Ischemia muscolare traumatica delle estremità superiori
T56.7	Effetto tossico: Berillio e suoi composti	T79.61	Ischemia muscolare traumatica della coscia e dell'anca
T56.8	Effetto tossico: Altri metalli	T79.62	Ischemia muscolare traumatica della gamba
T56.9	Effetto tossico: Metallo non specificato	T79.63	Ischemia muscolare traumatica del piede
T57.0	Effetto tossico: Arsenico e suoi composti	T79.68	Ischemia muscolare traumatica di altra sede
T57.1	Effetto tossico: Fosforo e suoi composti	T79.69	Ischemia muscolare traumatica di sede non specificata
T57.2	Effetto tossico: Manganese e suoi composti	T79.7	Enfisema sottocutaneo di origine traumatica
T57.3	Effetto tossico: Acido cianidrico	T80.0	Embolia gassosa successiva ad infusione, trasfusione od iniezione a fini terapeutici
T57.8	Effetto tossico: Altre sostanze inorganiche specificate	T80.2	Infezioni successive ad infusione, trasfusione od iniezione a fini terapeutici
T57.9	Effetto tossico: Sostanza inorganica non specificata	T80.3	Reazione di incompatibilità ABO
T58	Effetto tossico del monossido di carbonio	T80.4	Reazione di incompatibilità Rh
T59.0	Effetto tossico: Ossidi di azoto	T80.5	Shock anafilattico da siero
T59.1	Effetto tossico: Anidride solforosa	T84.5	Infezione e reazione infiammatoria da protesi articolare interna [qualsiasi sede]
T59.2	Effetto tossico: Formaldeide	T86.00	Rigetto di trapianto di cellule staminali ematopoietiche
T59.3	Effetto tossico: Gas lacrimogeno	T86.01	Graft-versus-host-disease acuto, primo e secondo grado
T59.4	Effetto tossico: Cloro gassoso	T86.02	Graft-versus-host-disease acuto, terzo e quarto grado
T59.5	Effetto tossico: Fluoro (gas) e fluoruro di idrogeno	T86.05	Graft-versus-host-disease [GVHD] cronico, lieve
T59.6	Effetto tossico: Solfo di idrogeno	T86.06	Graft-versus-host-disease [GVHD] cronico, moderata
T59.7	Effetto tossico: Anidride carbonica	T86.07	Graft-versus-host-disease [GVHD] cronico, grave
T60.0	Effetto tossico: Insetticidi organofosforici e carbamati	T86.09	Graft-versus-host-disease, non specificato
T60.1	Effetto tossico: Insetticidi alogenati	T86.10	Peggioramento funzionale acuto di trapianto renale
T60.2	Effetto tossico: altri insetticidi non specificati	T86.11	Peggioramento funzionale cronico di trapianto renale
T60.3	Effetto tossico: Erbicidi e fungicidi	T86.12	Ripresa ritardata della funzionalità dopo trapianto
T60.4	Effetto tossico: Rodenticidi	T86.19	Altra e non specificata disfunzione, insuccesso e rigetto di trapianto renale
T60.8	Effetto tossico: Altri pesticidi	T86.2	Insuccesso e rigetto di trapianto cardiaco
T60.9	Effetto tossico: Pesticida non specificato	T86.3	Insuccesso e rigetto di trapianto cuore-polmone
T61.0	Avvelenamento da carne di pesce Ciguatera	T86.40	Peggioramento funzionale acuto di trapianto epatico
T61.1	Avvelenamento da pesce degli sgombridi	T86.41	Peggioramento funzionale cronico di trapianto epatico
T61.2	Avvelenamento da altro pesce e crostaceo	T86.49	Altra e non specificata disfunzione, insuccesso e rigetto di trapianto epatico
T61.8	Effetto tossico di altro prodotto ittico	T86.50	Disturbo dell'irrorazione sanguigna di trapianto cutaneo
T61.9	Effetto tossico di prodotto ittico non specificato	T86.51	Necrosi di trapianto cutaneo
T62.0	Effetto tossico: Ingestione di funghi	T86.52	Perdita di trapianto cutaneo
T62.1	Effetto tossico: Ingestione di bacche	T86.59	Altro e non specificato insuccesso e rigetto di trapianto cutaneo
T62.2	Effetto tossico: Ingestione di altro(a)(e) (parte(i) di vegetale(i))	T86.81	Insuccesso e rigetto: Trapianto polmonare
T62.8	Effetto tossico: Altre sostanze nocive specificate ingerite con il cibo	T86.82	Insuccesso e rigetto: Trapianto di pancreas
T62.9	Effetto tossico: Sostanza nociva non specificata ingerita con il cibo	T86.83	Insuccesso e rigetto: Trapianto di cornea oculare
T63.0	Effetto tossico: Veleno di serpente	T86.88	Insuccesso e rigetto: Altri organi e tessuti trapiantati
T63.1	Effetto tossico: Veleno di altri rettili		
T63.2	Effetto tossico: Veleno di scorpione		
T63.3	Effetto tossico: Veleno di ragno		
T63.4	Effetto tossico: Veleno di altri artropodi		
T63.5	Effetto tossico derivante da contatto con pesce		
T63.6	Effetto tossico derivante da contatto con altri animali marini		
T63.8	Effetto tossico derivante da contatto con altri animali velenosi		
T63.9	Effetto tossico derivante da contatto con animale velenoso non specificato		
T64	Effetto tossico dell'afatossina e di altre micotossine contaminanti il cibo		

T86.9	Insuccesso e rigetto di organo e tessuto trapiantato non specificato	U69.21	Epidemia influenzale A/H5N1 [influenza aviaria]
T87.0	Complicanze di reimpianto di (parte di) arto superiore	Z94.1	Stato dopo trapianto cardiaco
T87.1	Complicanze di reimpianto di (parte di) arto inferiore	Z94.2	Stato dopo trapianto polmonare
T88.3	Ipertermia maligna da anestesia	Z94.3	Stato dopo trapianto cardiaco e polmonare
U69.20	Pandemia influenzale A/H1N1 2009 [influenza suina]	Z94.4	Stato dopo trapianto epatico
		Z94.81	Stato dopo trapianto di cellule staminali ematopoietiche con attuale immunosoppressione

Procedura A11-3

99.B7.18 †↔	Terapia intensiva complessa, da 1381 a 1656 punti risorse	99.B7.2I †↔	Terapia intensiva complessa in età infantile (procedura di base), da 5881 a 6860 punti risorse
99.B7.1A †↔	Terapia intensiva complessa, da 1657 a 1932 punti risorse	99.B7.2J †↔	Terapia intensiva complessa in età infantile (procedura di base), da 6861 a 7840 punti risorse
99.B7.1B †↔	Terapia intensiva complessa, da 1933 a 2208 punti risorse	99.B7.2K †↔	Terapia intensiva complessa in età infantile (procedura di base), da 7841 a 9800 punti risorse
99.B7.1C †↔	Terapia intensiva complessa, da 2209 a 2484 punti risorse	99.B7.2L †↔	Terapia intensiva complessa in età infantile (procedura di base), da 9801 a 11760 punti risorse
99.B7.1D †↔	Terapia intensiva complessa, da 2485 a 2760 punti risorse	99.B7.2M †↔	Terapia intensiva complessa in età infantile (procedura di base), da 11761 a 13720 punti risorse
99.B7.1E †↔	Terapia intensiva complessa, da 2761 a 3220 punti risorse	99.B7.2N †↔	Terapia intensiva complessa in età infantile (procedura di base), da 13721 a 16660 punti risorse
99.B7.1F †↔	Terapia intensiva complessa, da 3221 a 3680 punti risorse	99.B7.2O †↔	Terapia intensiva complessa in età infantile (procedura di base), da 16661 a 19600 punti risorse
99.B7.1G †↔	Terapia intensiva complessa, da 3681 a 4600 punti risorse	99.B7.2P †↔	Terapia intensiva complessa in età infantile (procedura di base), 19601 e più punti risorse
99.B7.1H †↔	Terapia intensiva complessa, da 4601 a 5520 punti risorse	99.B7.35 †↔	Terapia intensiva complessa in età neonatale (procedura di base), da 981 a 1176 punti risorse
99.B7.1I †↔	Terapia intensiva complessa, da 5521 a 7360 punti risorse	99.B7.36 †↔	Terapia intensiva complessa in età neonatale (procedura di base), da 1177 a 1470 punti risorse
99.B7.1J †↔	Terapia intensiva complessa, da 7361 a 9200 punti risorse	99.B7.37 †↔	Terapia intensiva complessa in età neonatale (procedura di base), da 1471 a 1764 punti risorse
99.B7.1K †↔	Terapia intensiva complessa, da 9201 a 11040 punti risorse	99.B7.38 †↔	Terapia intensiva complessa in età neonatale (procedura di base), da 1765 a 2058 punti risorse
99.B7.1L †↔	Terapia intensiva complessa, da 11041 a 13800 punti risorse	99.B7.3A †↔	Terapia intensiva complessa in età neonatale (procedura di base), da 2059 a 2352 punti risorse
99.B7.1M †↔	Terapia intensiva complessa, da 13801 a 16560 punti risorse	99.B7.3B †↔	Terapia intensiva complessa in età neonatale (procedura di base), da 2353 a 2646 punti risorse
99.B7.1N †↔	Terapia intensiva complessa, da 16561 a 19320 punti risorse	99.B7.3C †↔	Terapia intensiva complessa in età neonatale (procedura di base), da 2647 a 2940 punti risorse
99.B7.1O †↔	Terapia intensiva complessa, 19321 e più punti risorse	99.B7.3D †↔	Terapia intensiva complessa in età neonatale (procedura di base), da 2941 a 3430 punti risorse
99.B7.25 †↔	Terapia intensiva complessa in età infantile (procedura di base), da 981 a 1176 punti risorse	99.B7.3E †↔	Terapia intensiva complessa in età neonatale (procedura di base), da 3431 a 3920 punti risorse
99.B7.26 †↔	Terapia intensiva complessa in età infantile (procedura di base), da 1177 a 1470 punti risorse	99.B7.3F †↔	Terapia intensiva complessa in età neonatale (procedura di base), da 3921 a 4410 punti risorse
99.B7.27 †↔	Terapia intensiva complessa in età infantile (procedura di base), da 1471 a 1764 punti risorse	99.B7.3G †↔	Terapia intensiva complessa in età neonatale (procedura di base), da 4411 a 4900 punti risorse
99.B7.28 †↔	Terapia intensiva complessa in età infantile (procedura di base), da 1765 a 2058 punti risorse	99.B7.3H †↔	Terapia intensiva complessa in età neonatale (procedura di base), da 4901 a 5880 punti risorse
99.B7.2A †↔	Terapia intensiva complessa in età infantile (procedura di base), da 2059 a 2352 punti risorse	99.B7.3I †↔	Terapia intensiva complessa in età neonatale (procedura di base), da 5881 a 6860 punti risorse
99.B7.2B †↔	Terapia intensiva complessa in età infantile (procedura di base), da 2353 a 2646 punti risorse	99.B7.3J †↔	Terapia intensiva complessa in età neonatale (procedura di base), da 6861 a 7840 punti risorse
99.B7.2C †↔	Terapia intensiva complessa in età infantile (procedura di base), da 2647 a 2940 punti risorse	99.B7.3K †↔	Terapia intensiva complessa in età neonatale (procedura di base), da 7841 a 9800 punti risorse
99.B7.2D †↔	Terapia intensiva complessa in età infantile (procedura di base), da 2941 a 3430 punti risorse	99.B7.3L †↔	Terapia intensiva complessa in età neonatale (procedura di base), da 9801 a 11760 punti risorse
99.B7.2E †↔	Terapia intensiva complessa in età infantile (procedura di base), da 3431 a 3920 punti risorse	99.B7.3M †↔	Terapia intensiva complessa in età neonatale (procedura di base), da 11761 a 13720 punti risorse
99.B7.2F †↔	Terapia intensiva complessa in età infantile (procedura di base), da 3921 a 4410 punti risorse	99.B7.3N †↔	Terapia intensiva complessa in età neonatale (procedura di base), da 13721 a 16660 punti risorse
99.B7.2G †↔	Terapia intensiva complessa in età infantile (procedura di base), da 4411 a 4900 punti risorse	99.B7.3O †↔	Terapia intensiva complessa in età neonatale (procedura di base), da 16661 a 19600 punti risorse
99.B7.2H †↔	Terapia intensiva complessa in età infantile (procedura di base), da 4901 a 5880 punti risorse	99.B7.3P †↔	Terapia intensiva complessa in età neonatale (procedura di base), 19601 e più punti risorse

Procedura A11-4

- 37.6A.11 ↔ Impianto di sistema di assistenza cardiocircolatoria, con pompa, senza funzione di scambio gassoso, extracorporeo, del ventricolo sinistro, chirurgico a cielo aperto per via toracica (toracotomia, minitoracotomia, sternotomia)
- 37.6A.12 ↔ Impianto di sistema di assistenza cardiocircolatoria, con pompa, senza funzione di scambio gassoso, extracorporeo, del ventricolo destro, chirurgico a cielo aperto per via toracica (toracotomia, minitoracotomia, sternotomia)
- 37.6A.21 ↔ Impianto di sistema di assistenza cardiocircolatoria, con pompa, senza funzione di scambio gassoso, extracorporeo, biventricolare, chirurgico a cielo aperto per via toracica (toracotomia, minitoracotomia, sternotomia)
- 37.6A.35 ↔ Impianto di sistema di assistenza cardiocircolatoria, con pompa, senza funzione di scambio gassoso, intracorporeo, del ventricolo sinistro, Hospital Set, chirurgico a cielo aperto per via toracica (toracotomia, minitoracotomia, sternotomia)
- 37.6A.37 ↔ Impianto di sistema di assistenza cardiocircolatoria, con pompa, senza funzione di scambio gassoso, intracorporeo, del ventricolo destro, Hospital Set, chirurgico a cielo aperto per via toracica (toracotomia, minitoracotomia, sternotomia)
- 37.6A.3A ↔ Impianto di sistema di assistenza cardiocircolatoria, con pompa, senza funzione di scambio gassoso, intracorporeo, biventricolare, Hospital Set, chirurgico a cielo aperto per via toracica (toracotomia, minitoracotomia, sternotomia)

Procedura A11-5

- 99.B7.18 †↔ Terapia intensiva complessa, da 1381 a 1656 punti risorse
- 99.B7.1A †↔ Terapia intensiva complessa, da 1657 a 1932 punti risorse
- 99.B7.1B †↔ Terapia intensiva complessa, da 1933 a 2208 punti risorse
- 99.B7.1C †↔ Terapia intensiva complessa, da 2209 a 2484 punti risorse
- 99.B7.1D †↔ Terapia intensiva complessa, da 2485 a 2760 punti risorse
- 99.B7.1E †↔ Terapia intensiva complessa, da 2761 a 3220 punti risorse
- 99.B7.1F †↔ Terapia intensiva complessa, da 3221 a 3680 punti risorse
- 99.B7.1G †↔ Terapia intensiva complessa, da 3681 a 4600 punti risorse
- 99.B7.1H †↔ Terapia intensiva complessa, da 4601 a 5520 punti risorse
- 99.B7.1I †↔ Terapia intensiva complessa, da 5521 a 7360 punti risorse
- 99.B7.1J †↔ Terapia intensiva complessa, da 7361 a 9200 punti risorse
- 99.B7.1K †↔ Terapia intensiva complessa, da 9201 a 11040 punti risorse
- 99.B7.1L †↔ Terapia intensiva complessa, da 11041 a 13800 punti risorse
- 99.B7.1M †↔ Terapia intensiva complessa, da 13801 a 16560 punti risorse
- 99.B7.1N †↔ Terapia intensiva complessa, da 16561 a 19320 punti risorse
- 99.B7.1O †↔ Terapia intensiva complessa, 19321 e più punti risorse
- 99.B7.27 †↔ Terapia intensiva complessa in età infantile (procedura di base), da 1471 a 1764 punti risorse
- 99.B7.28 †↔ Terapia intensiva complessa in età infantile (procedura di base), da 1765 a 2058 punti risorse
- 99.B7.2A †↔ Terapia intensiva complessa in età infantile (procedura di base), da 2059 a 2352 punti risorse
- 99.B7.2B †↔ Terapia intensiva complessa in età infantile (procedura di base), da 2353 a 2646 punti risorse
- 99.B7.2C †↔ Terapia intensiva complessa in età infantile (procedura di base), da 2647 a 2940 punti risorse
- 99.B7.2D †↔ Terapia intensiva complessa in età infantile (procedura di base), da 2941 a 3430 punti risorse
- 99.B7.2E †↔ Terapia intensiva complessa in età infantile (procedura di base), da 3431 a 3920 punti risorse
- 99.B7.2F †↔ Terapia intensiva complessa in età infantile (procedura di base), da 3921 a 4410 punti risorse
- 99.B7.2G †↔ Terapia intensiva complessa in età infantile (procedura di base), da 4411 a 4900 punti risorse
- 99.B7.2H †↔ Terapia intensiva complessa in età infantile (procedura di base), da 4901 a 5880 punti risorse
- 99.B7.2I †↔ Terapia intensiva complessa in età infantile (procedura di base), da 5881 a 6860 punti risorse
- 99.B7.2J †↔ Terapia intensiva complessa in età infantile (procedura di base), da 6861 a 7840 punti risorse
- 99.B7.2K †↔ Terapia intensiva complessa in età infantile (procedura di base), da 7841 a 9800 punti risorse
- 99.B7.2L †↔ Terapia intensiva complessa in età infantile (procedura di base), da 9801 a 11760 punti risorse
- 99.B7.2M †↔ Terapia intensiva complessa in età infantile (procedura di base), da 11761 a 13720 punti risorse
- 99.B7.2N †↔ Terapia intensiva complessa in età infantile (procedura di base), da 13721 a 16660 punti risorse
- 99.B7.2O †↔ Terapia intensiva complessa in età infantile (procedura di base), da 16661 a 19600 punti risorse
- 99.B7.2P †↔ Terapia intensiva complessa in età infantile (procedura di base), 19601 e più punti risorse
- 99.B7.37 †↔ Terapia intensiva complessa in età neonatale (procedura di base), da 1471 a 1764 punti risorse
- 99.B7.38 †↔ Terapia intensiva complessa in età neonatale (procedura di base), da 1765 a 2058 punti risorse
- 99.B7.3A †↔ Terapia intensiva complessa in età neonatale (procedura di base), da 2059 a 2352 punti risorse
- 99.B7.3B †↔ Terapia intensiva complessa in età neonatale (procedura di base), da 2353 a 2646 punti risorse
- 99.B7.3C †↔ Terapia intensiva complessa in età neonatale (procedura di base), da 2647 a 2940 punti risorse
- 99.B7.3D †↔ Terapia intensiva complessa in età neonatale (procedura di base), da 2941 a 3430 punti risorse
- 99.B7.3E †↔ Terapia intensiva complessa in età neonatale (procedura di base), da 3431 a 3920 punti risorse
- 99.B7.3F †↔ Terapia intensiva complessa in età neonatale (procedura di base), da 3921 a 4410 punti risorse
- 99.B7.3G †↔ Terapia intensiva complessa in età neonatale (procedura di base), da 4411 a 4900 punti risorse
- 99.B7.3H †↔ Terapia intensiva complessa in età neonatale (procedura di base), da 4901 a 5880 punti risorse
- 99.B7.3I †↔ Terapia intensiva complessa in età neonatale (procedura di base), da 5881 a 6860 punti risorse
- 99.B7.3J †↔ Terapia intensiva complessa in età neonatale (procedura di base), da 6861 a 7840 punti risorse
- 99.B7.3K †↔ Terapia intensiva complessa in età neonatale (procedura di base), da 7841 a 9800 punti risorse
- 99.B7.3L †↔ Terapia intensiva complessa in età neonatale (procedura di base), da 9801 a 11760 punti risorse
- 99.B7.3M †↔ Terapia intensiva complessa in età neonatale (procedura di base), da 11761 a 13720 punti risorse
- 99.B7.3N †↔ Terapia intensiva complessa in età neonatale (procedura di base), da 13721 a 16660 punti risorse

99.B7.30 †↔ Terapia intensiva complessa in età neonatale (procedura di base), da 16661 a 19600 punti risorse

99.B7.3P †↔ Terapia intensiva complessa in età neonatale (procedura di base), 19601 e più punti risorse

Procedura A11-6

99.B7.15 †↔ Terapia intensiva complessa, da 553 a 828 punti risorse

99.B7.16 †↔ Terapia intensiva complessa, da 829 a 1104 punti risorse

99.B7.17 †↔ Terapia intensiva complessa, da 1105 a 1380 punti risorse

99.B7.18 †↔ Terapia intensiva complessa, da 1381 a 1656 punti risorse

99.B7.1A †↔ Terapia intensiva complessa, da 1657 a 1932 punti risorse

99.B7.1B †↔ Terapia intensiva complessa, da 1933 a 2208 punti risorse

99.B7.1C †↔ Terapia intensiva complessa, da 2209 a 2484 punti risorse

99.B7.1D †↔ Terapia intensiva complessa, da 2485 a 2760 punti risorse

99.B7.1E †↔ Terapia intensiva complessa, da 2761 a 3220 punti risorse

99.B7.1F †↔ Terapia intensiva complessa, da 3221 a 3680 punti risorse

99.B7.1G †↔ Terapia intensiva complessa, da 3681 a 4600 punti risorse

99.B7.1H †↔ Terapia intensiva complessa, da 4601 a 5520 punti risorse

99.B7.1I †↔ Terapia intensiva complessa, da 5521 a 7360 punti risorse

99.B7.1J †↔ Terapia intensiva complessa, da 7361 a 9200 punti risorse

99.B7.1K †↔ Terapia intensiva complessa, da 9201 a 11040 punti risorse

99.B7.1L †↔ Terapia intensiva complessa, da 11041 a 13800 punti risorse

99.B7.1M †↔ Terapia intensiva complessa, da 13801 a 16560 punti risorse

99.B7.1N †↔ Terapia intensiva complessa, da 16561 a 19320 punti risorse

99.B7.1O †↔ Terapia intensiva complessa, 19321 e più punti risorse

99.B7.21 †↔ Terapia intensiva complessa in età infantile (procedura di base), da 197 a 392 punti risorse

99.B7.22 †↔ Terapia intensiva complessa in età infantile (procedura di base), da 393 a 588 punti risorse

99.B7.23 †↔ Terapia intensiva complessa in età infantile (procedura di base), da 589 a 784 punti risorse

99.B7.24 †↔ Terapia intensiva complessa in età infantile (procedura di base), da 785 a 980 punti risorse

99.B7.25 †↔ Terapia intensiva complessa in età infantile (procedura di base), da 981 a 1176 punti risorse

99.B7.26 †↔ Terapia intensiva complessa in età infantile (procedura di base), da 1177 a 1470 punti risorse

99.B7.27 †↔ Terapia intensiva complessa in età infantile (procedura di base), da 1471 a 1764 punti risorse

99.B7.28 †↔ Terapia intensiva complessa in età infantile (procedura di base), da 1765 a 2058 punti risorse

99.B7.2A †↔ Terapia intensiva complessa in età infantile (procedura di base), da 2059 a 2352 punti risorse

99.B7.2B †↔ Terapia intensiva complessa in età infantile (procedura di base), da 2353 a 2646 punti risorse

99.B7.2C †↔ Terapia intensiva complessa in età infantile (procedura di base), da 2647 a 2940 punti risorse

99.B7.2D †↔ Terapia intensiva complessa in età infantile (procedura di base), da 2941 a 3430 punti risorse

99.B7.2E †↔ Terapia intensiva complessa in età infantile (procedura di base), da 3431 a 3920 punti risorse

99.B7.2F †↔ Terapia intensiva complessa in età infantile (procedura di base), da 3921 a 4410 punti risorse

99.B7.2G †↔ Terapia intensiva complessa in età infantile (procedura di base), da 4411 a 4900 punti risorse

99.B7.2H †↔ Terapia intensiva complessa in età infantile (procedura di base), da 4901 a 5880 punti risorse

99.B7.2I †↔ Terapia intensiva complessa in età infantile (procedura di base), da 5881 a 6860 punti risorse

99.B7.2J †↔ Terapia intensiva complessa in età infantile (procedura di base), da 6861 a 7840 punti risorse

99.B7.2K †↔ Terapia intensiva complessa in età infantile (procedura di base), da 7841 a 9800 punti risorse

99.B7.2L †↔ Terapia intensiva complessa in età infantile (procedura di base), da 9801 a 11760 punti risorse

99.B7.2M †↔ Terapia intensiva complessa in età infantile (procedura di base), da 11761 a 13720 punti risorse

99.B7.2N †↔ Terapia intensiva complessa in età infantile (procedura di base), da 13721 a 16660 punti risorse

99.B7.2O †↔ Terapia intensiva complessa in età infantile (procedura di base), da 16661 a 19600 punti risorse

99.B7.2P †↔ Terapia intensiva complessa in età infantile (procedura di base), 19601 e più punti risorse

99.B7.31 †↔ Terapia intensiva complessa in età neonatale (procedura di base), da 197 a 392 punti risorse

99.B7.32 †↔ Terapia intensiva complessa in età neonatale (procedura di base), da 393 a 588 punti risorse

99.B7.33 †↔ Terapia intensiva complessa in età neonatale (procedura di base), da 589 a 784 punti risorse

99.B7.34 †↔ Terapia intensiva complessa in età neonatale (procedura di base), da 785 a 980 punti risorse

99.B7.35 †↔ Terapia intensiva complessa in età neonatale (procedura di base), da 981 a 1176 punti risorse

99.B7.36 †↔ Terapia intensiva complessa in età neonatale (procedura di base), da 1177 a 1470 punti risorse

99.B7.37 †↔ Terapia intensiva complessa in età neonatale (procedura di base), da 1471 a 1764 punti risorse

99.B7.38 †↔ Terapia intensiva complessa in età neonatale (procedura di base), da 1765 a 2058 punti risorse

99.B7.3A †↔ Terapia intensiva complessa in età neonatale (procedura di base), da 2059 a 2352 punti risorse

99.B7.3B †↔ Terapia intensiva complessa in età neonatale (procedura di base), da 2353 a 2646 punti risorse

99.B7.3C †↔ Terapia intensiva complessa in età neonatale (procedura di base), da 2647 a 2940 punti risorse

99.B7.3D †↔ Terapia intensiva complessa in età neonatale (procedura di base), da 2941 a 3430 punti risorse

99.B7.3E †↔ Terapia intensiva complessa in età neonatale (procedura di base), da 3431 a 3920 punti risorse

99.B7.3F †↔ Terapia intensiva complessa in età neonatale (procedura di base), da 3921 a 4410 punti risorse

99.B7.3G †↔ Terapia intensiva complessa in età neonatale (procedura di base), da 4411 a 4900 punti risorse

99.B7.3H †↔ Terapia intensiva complessa in età neonatale (procedura di base), da 4901 a 5880 punti risorse

99.B7.3I †↔ Terapia intensiva complessa in età neonatale (procedura di base), da 5881 a 6860 punti risorse

99.B7.3J †↔ Terapia intensiva complessa in età neonatale (procedura di base), da 6861 a 7840 punti risorse

99.B7.3K †↔ Terapia intensiva complessa in età neonatale (procedura di base), da 7841 a 9800 punti risorse

99.B7.3L †↔ Terapia intensiva complessa in età neonatale (procedura di base), da 9801 a 11760 punti risorse

99.B7.3M †↔ Terapia intensiva complessa in età neonatale (procedura di base), da 11761 a 13720 punti risorse

99.B7.3N ‡↔ Terapia intensiva complessa in età neonatale (procedura di base), da 13271 a 16660 punti risorse
 99.B7.3O ‡↔ Terapia intensiva complessa in età neonatale (procedura di base), da 16661 a 19600 punti risorse

99.B7.3P ‡↔ Terapia intensiva complessa in età neonatale (procedura di base), 19601 e più punti risorse

Procedura A11-7

93.86.E2 ‡↔ Impiego medio di 30 unità terapeutiche (di almeno 30 minuti l'una) settimanali
 93.86.F2 ‡↔ Impiego medio di 30 unità terapeutiche (di almeno 30 minuti l'una) settimanali
 93.86.G2 ‡↔ Impiego medio di 30 unità terapeutiche (di almeno 30 minuti l'una) settimanali
 93.86.H2 ‡↔ Impiego medio di 30 unità terapeutiche (di almeno 30 minuti l'una) settimanali
 93.86.I2 ‡↔ Impiego medio di 30 unità terapeutiche (di almeno 30 minuti l'una) settimanali
 93.86.J2 ‡↔ Impiego medio di 30 unità terapeutiche (di almeno 30 minuti l'una) settimanali
 93.86.K2 ‡↔ Impiego medio di 30 unità terapeutiche (di almeno 30 minuti l'una) settimanali
 93.86.L2 ‡↔ Impiego medio di 30 unità terapeutiche (di almeno 30 minuti l'una) settimanali
 93.86.M2 ‡↔ Impiego medio di 30 unità terapeutiche (di almeno 30 minuti l'una) settimanali
 93.86.N2 ‡↔ Impiego medio di 30 unità terapeutiche (di almeno 30 minuti l'una) settimanali
 93.86.O2 ‡↔ Impiego medio di 30 unità terapeutiche (di almeno 30 minuti l'una) settimanali
 93.89.1L ‡↔ Riabilitazione precoce neurologica-neurochirurgica, da almeno 14 a 20 giorni di trattamento
 93.89.1M ‡↔ Riabilitazione precoce neurologica-neurochirurgica, da almeno 21 a 27 giorni di trattamento
 93.89.1N ‡↔ Riabilitazione precoce neurologica-neurochirurgica, da almeno 28 a 41 giorni di trattamento
 93.89.1O ‡↔ Riabilitazione precoce neurologica-neurochirurgica, da almeno 42 a 55 giorni di trattamento

93.89.1P ‡↔ Riabilitazione precoce neurologica-neurochirurgica, da almeno 56 a 69 giorni di trattamento
 93.89.1Q ‡↔ Riabilitazione precoce neurologica-neurochirurgica, da almeno 70 a 83 giorni di trattamento
 93.89.1R ‡↔ Riabilitazione precoce neurologica-neurochirurgica, da almeno 84 a 97 giorni di trattamento
 93.89.1S ‡↔ Riabilitazione precoce neurologica-neurochirurgica, da almeno 98 a 125 giorni di trattamento
 93.89.1T ‡↔ Riabilitazione precoce neurologica-neurochirurgica, da almeno 126 a 153 giorni di trattamento
 93.89.1U ‡↔ Riabilitazione precoce neurologica-neurochirurgica, da almeno 154 a 181 giorni di trattamento
 93.89.1V ‡↔ Riabilitazione precoce neurologica-neurochirurgica, da almeno 182 e più giorni di trattamento
 93.8A.27 ‡↔ Trattamento medico palliativo complesso, da almeno 14 a 20 giorni di trattamento
 93.8A.28 ‡↔ Trattamento medico palliativo complesso, da almeno 21 a 27 giorni di trattamento
 93.8A.2A ‡↔ Trattamento medico palliativo complesso, 28 e più giorni di trattamento
 93.8B.23 ‡↔ Cure palliative specializzate con somministrazione supplementare di terapie, da almeno 14 a 20 giorni di trattamento
 93.8B.24 ‡↔ Cure palliative specializzate con somministrazione supplementare di terapie, da almeno 21 a 27 giorni di trattamento
 93.8B.25 ‡↔ Cure palliative specializzate con somministrazione supplementare di terapie, 28 e più giorni di trattamento

Procedura A11-8

35.31 ↔ Interventi sul muscolo papillare
 35.32 ↔ Interventi sulle corde tendinee
 35.34 ↔ Infundibulectomia
 35.35.00 ↔ Interventi sulle trabecole carnose del cuore, NAS
 35.35.09 ↔ Interventi sulle trabecole carnose del cuore, altro
 35.35.10 ↔ Resezione fibrosa o muscolare sottovalvolare aortica
 35.36.00 ↔ Resezione sopravalvolare, valvola cardiaca, NAS
 35.36.09 ↔ Resezione sopravalvolare, valvola cardiaca, altro
 35.36.11 ↔ Resezione sopravalvolare, valvola aortica
 35.36.21 ↔ Resezione sopravalvolare, valvola polmonare
 35.43.00 ↔ Allargamento di difetto esistente del setto interventricolare, NAS
 35.43.10 ↔ Allargamento di difetto esistente del setto interventricolare, chirurgico a cielo aperto
 35.43.99 ↔ Allargamento di difetto esistente del setto interventricolare, altro
 35.50 ↔ Riparazione di difetto settale non specificato del cuore con protesi
 35.51 ↔ Riparazione di difetto del setto atriale con protesi, tecnica aperta
 35.53 ↔ Riparazione con protesi di difetto del setto interventricolare, per via aperta
 35.54 ↔ Riparazione di difetti dei cuscinetti endocardici con protesi
 35.60 ↔ Riparazione di difetto di setto non specificato del cuore con innesto tissutale
 35.61 ↔ Riparazione di difetto del setto atriale con innesto tissutale

35.62 ↔ Riparazione di difetto del setto ventricolare con innesto tissutale
 35.63 ↔ Riparazione di difetto dei cuscinetti endocardici con innesto tissutale
 35.70 ↔ Altra e non specificata riparazione di difetto settale non specificato del cuore
 35.71 ↔ Altra e non specificata riparazione di difetto del setto atriale
 35.72.00 ↔ Riparazione di difetto del setto ventricolare, NAS
 35.72.10 ↔ Chiusura di difetto del setto ventricolare acquisito
 35.72.99 ↔ Riparazione di difetto del setto ventricolare, altro
 35.73 ↔ Altra e non specificata riparazione di difetto dei cuscinetti endocardici
 35.81 ↔ Correzione totale di tetralogia di Fallot
 35.82 ↔ Correzione totale di completa anomalia della connessione venosa polmonare
 35.83 ↔ Correzione totale del tronco arterioso
 35.84 ↔ Correzione totale di trasposizione di grandi vasi, NAC
 35.85 ↔ Intervento di Norwood stadio I
 35.91 ↔ Trasposizione interatriale del ritorno venoso
 35.92 ↔ Creazione di condotto fra ventricolo destro e arteria polmonare
 35.93 ↔ Creazione di condotto fra il ventricolo sinistro e l'aorta
 35.94 ↔ Creazione di condotto fra l'atrio e arteria polmonare
 35.95 ↔ Revisione di procedure correttive del cuore
 35.A1.11 ↔ Valvulotomia della valvola aortica tramite sternotomia completa

35.A1.12 ↔	Valvulotomia della valvola aortica tramite toracotomia mini-invasiva (sternotomia parziale superiore, toracotomia laterale)	35.D4.11 ↔	Annuloplastica della valvola tricuspide tramite sternotomia completa
35.A2.11 ↔	Valvulotomia della valvola mitrale tramite sternotomia completa	35.D4.12 ↔	Annuloplastica della valvola tricuspide tramite toracotomia mini-invasiva (sternotomia parziale superiore, toracotomia laterale)
35.A2.12 ↔	Valvulotomia della valvola mitrale tramite toracotomia mini-invasiva (sternotomia parziale superiore, toracotomia laterale)	35.D4.14 ↔	Annuloplastica della valvola tricuspide catetere-guidata, transapicale
35.A3.11 ↔	Valvulotomia della valvola polmonare tramite sternotomia completa	35.D4.21 ↔	Annuloplastica della valvola tricuspide, transarteriosa
35.A3.12 ↔	Valvulotomia della valvola polmonare tramite toracotomia mini-invasiva (sternotomia parziale superiore, toracotomia laterale)	35.D4.22 ↔	Annuloplastica della valvola tricuspide, transvenosa
35.A4.11 ↔	Valvulotomia della valvola tricuspide tramite sternotomia completa	35.E1.11 ↔	Valvuloplastica della valvola aortica tramite sternotomia completa
35.A4.12 ↔	Valvulotomia della valvola tricuspide tramite toracotomia mini-invasiva (sternotomia parziale superiore, toracotomia laterale)	35.E1.12 ↔	Valvuloplastica della valvola aortica tramite toracotomia mini-invasiva (sternotomia parziale superiore, toracotomia laterale)
35.C1.11 ↔	Ricostruzione di tasche della valvola aortica tramite sternotomia completa	35.E2.11 ↔	Valvuloplastica della valvola mitrale tramite sternotomia completa
35.C1.12 ↔	Ricostruzione di tasche della valvola aortica tramite toracotomia mini-invasiva (sternotomia parziale superiore, toracotomia laterale)	35.E2.12 ↔	Valvuloplastica della valvola mitrale tramite toracotomia mini-invasiva (sternotomia parziale superiore, toracotomia laterale)
35.C2.11 ↔	Ricostruzione di cuspidi della valvola mitrale tramite sternotomia completa	35.E3.11 ↔	Valvuloplastica della valvola polmonare tramite sternotomia completa
35.C2.12 ↔	Ricostruzione di cuspidi della valvola mitrale tramite toracotomia mini-invasiva (sternotomia parziale superiore, toracotomia laterale)	35.E3.12 ↔	Valvuloplastica della valvola polmonare tramite toracotomia mini-invasiva (sternotomia parziale superiore, toracotomia laterale)
35.C3.11 ↔	Ricostruzione di tasche della valvola polmonare tramite sternotomia completa	35.E4.11 ↔	Valvuloplastica della valvola tricuspide tramite sternotomia completa
35.C3.12 ↔	Ricostruzione di tasche della valvola polmonare tramite toracotomia mini-invasiva (sternotomia parziale superiore, toracotomia laterale)	35.E4.12 ↔	Valvuloplastica della valvola tricuspide tramite toracotomia mini-invasiva (sternotomia parziale superiore, toracotomia laterale)
35.C4.11 ↔	Ricostruzione di cuspidi della valvola tricuspide tramite sternotomia completa	35.F1.00 ↔	Sostituzione della valvola aortica con valvola cardiaca protesica o protesi vascolare valvolata, NAS
35.C4.12 ↔	Ricostruzione di cuspidi della valvola tricuspide tramite toracotomia mini-invasiva (sternotomia parziale superiore, toracotomia laterale)	35.F1.09 ↔	Sostituzione della valvola aortica con valvola cardiaca protesica o protesi vascolare valvolata, altro
35.D1.00 ↔	Annuloplastica della valvola aortica, NAS	35.F1.11 ↔	Sostituzione della valvola aortica con alloinnesto (omoinnesto), tramite sternotomia completa
35.D1.09 ↔	Annuloplastica della valvola aortica, altro	35.F1.12 ↔	Sostituzione della valvola aortica con alloinnesto (omoinnesto), tramite toracotomia mini-invasiva (sternotomia parziale superiore, toracotomia laterale)
35.D1.11 ↔	Annuloplastica della valvola aortica tramite sternotomia completa	35.F1.21 ↔	Sostituzione della valvola aortica con xenoinnesto (bioprotesi), tramite sternotomia completa
35.D1.12 ↔	Annuloplastica della valvola aortica tramite toracotomia mini-invasiva (sternotomia parziale superiore, toracotomia laterale)	35.F1.22 ↔	Sostituzione della valvola aortica con xenoinnesto (bioprotesi), tramite toracotomia mini-invasiva (sternotomia parziale superiore, toracotomia laterale)
35.D1.13 ↔	Annuloplastica della valvola aortica, per via endovascolare	35.F1.24 ↔	Sostituzione della valvola aortica con xenoinnesto (bioprotesi), transapicale
35.D1.14 ↔	Annuloplastica della valvola aortica catetere-guidata, transapicale	35.F1.25 ↔	Sostituzione della valvola aortica con xenoinnesto (bioprotesi), transapicale, mediante sistema percutaneo apicale di accesso e chiusura
35.D2.00 ↔	Annuloplastica della valvola mitrale, NAS	35.F1.31 ↔	Sostituzione della valvola aortica con xenoinnesto, stentless, tramite sternotomia completa
35.D2.09 ↔	Annuloplastica della valvola mitrale, altro	35.F1.32 ↔	Sostituzione della valvola aortica con xenoinnesto, stentless, tramite toracotomia mini-invasiva (sternotomia parziale superiore, toracotomia laterale)
35.D2.11 ↔	Annuloplastica della valvola mitrale tramite sternotomia completa	35.F1.34 ↔	Sostituzione della valvola aortica con xenoinnesto, stentless, transapicale
35.D2.12 ↔	Annuloplastica della valvola mitrale tramite toracotomia mini-invasiva (sternotomia parziale superiore, toracotomia laterale)	35.F1.35 ↔	Sostituzione della valvola aortica con xenoinnesto, stentless, transapicale, mediante sistema percutaneo apicale di accesso e chiusura
35.D2.14 ↔	Annuloplastica della valvola mitrale catetere-guidata, transapicale	35.F1.41 ↔	Sostituzione della valvola aortica con xenoinnesto autoespandente, senza sutura, tramite sternotomia completa
35.D3.00 ↔	Annuloplastica della valvola polmonare, NAS	35.F1.42 ↔	Sostituzione della valvola aortica con xenoinnesto autoespandente, senza sutura, tramite toracotomia mini-invasiva (sternotomia parziale superiore, toracotomia laterale)
35.D3.09 ↔	Annuloplastica della valvola polmonare, altro	35.F1.44 ↔	Sostituzione della valvola aortica con xenoinnesto autoespandente, senza sutura, transapicale
35.D3.11 ↔	Annuloplastica della valvola polmonare tramite sternotomia completa	35.F1.45 ↔	Sostituzione della valvola aortica con xenoinnesto autoespandente, senza sutura, transapicale, mediante sistema percutaneo apicale di accesso e chiusura
35.D3.12 ↔	Annuloplastica della valvola polmonare tramite toracotomia mini-invasiva (sternotomia parziale superiore, toracotomia laterale)		
35.D3.13 ↔	Annuloplastica della valvola polmonare, per via endovascolare		
35.D3.14 ↔	Annuloplastica della valvola polmonare catetere-guidata, transapicale		
35.D4.00 ↔	Annuloplastica della valvola tricuspide		
35.D4.09 ↔	Annuloplastica della valvola tricuspide		

35.F1.51 ↔	Sostituzione della valvola aortica con protesi meccanica, tramite sternotomia completa	35.F3.32 ↔	Sostituzione della valvola polmonare con xenoinnesto, stentless, tramite toracotomia mini-invasiva (sternotomia parziale superiore, toracotomia laterale)
35.F1.52 ↔	Sostituzione della valvola aortica con protesi meccanica, tramite toracotomia mini-invasiva (sternotomia parziale superiore, toracotomia laterale)	35.F3.51 ↔	Sostituzione della valvola polmonare con protesi meccanica, tramite sternotomia completa
35.F1.61 ↔	Sostituzione della valvola aortica con protesi vascolare valvolata, di tipo biologico, tramite sternotomia completa	35.F3.52 ↔	Sostituzione della valvola polmonare con protesi meccanica, tramite toracotomia mini-invasiva (sternotomia parziale superiore, toracotomia laterale)
35.F1.62 ↔	Sostituzione della valvola aortica con protesi vascolare valvolata, di tipo biologico, tramite toracotomia mini-invasiva (sternotomia parziale superiore, toracotomia laterale)	35.F3.61 ↔	Sostituzione della valvola polmonare con protesi vascolare valvolata, di tipo biologico, tramite sternotomia completa
35.F1.71 ↔	Sostituzione della valvola aortica con protesi vascolare valvolata, di tipo meccanico, tramite sternotomia completa	35.F3.62 ↔	Sostituzione della valvola polmonare con protesi vascolare valvolata, di tipo biologico, tramite toracotomia mini-invasiva (sternotomia parziale superiore, toracotomia laterale)
35.F1.72 ↔	Sostituzione della valvola aortica con protesi vascolare valvolata, di tipo meccanico, tramite toracotomia mini-invasiva (sternotomia parziale superiore, toracotomia laterale)	35.F3.71 ↔	Sostituzione della valvola polmonare con protesi vascolare valvolata, di tipo meccanico, tramite sternotomia completa
35.F1.81 ↔	Sostituzione della valvola aortica con alloinnesto (omoinnesto) decellularizzato, mediante sternotomia completa	35.F3.72 ↔	Sostituzione della valvola polmonare con protesi vascolare valvolata, di tipo meccanico, tramite toracotomia mini-invasiva (sternotomia parziale superiore, toracotomia laterale)
35.F1.82 ↔	Sostituzione della valvola aortica con alloinnesto (omoinnesto) decellularizzato, mediante toracotomia mini-invasiva (sternotomia parziale superiore, toracotomia laterale)	35.F3.81 ↔	Sostituzione della valvola polmonare con alloinnesto (omoinnesto) decellularizzato, mediante sternotomia completa
35.F2.00 ↔	Sostituzione della valvola mitrale con valvola cardiaca protesica, NAS	35.F3.82 ↔	Sostituzione della valvola polmonare con alloinnesto (omoinnesto) decellularizzato, mediante toracotomia mini-invasiva (sternotomia parziale superiore, toracotomia laterale)
35.F2.09 ↔	Sostituzione della valvola mitrale con valvola cardiaca protesica, altro	35.F4.00 ↔	Sostituzione della valvola tricuspide con valvola cardiaca protesica, NAS
35.F2.11 ↔	Sostituzione della valvola mitrale con alloinnesto (omoinnesto), tramite sternotomia completa	35.F4.09 ↔	Sostituzione della valvola tricuspide con valvola cardiaca protesica, altro
35.F2.12 ↔	Sostituzione della valvola mitrale con alloinnesto (omoinnesto), tramite toracotomia mini-invasiva (sternotomia parziale superiore, toracotomia laterale)	35.F4.11 ↔	Sostituzione della valvola tricuspide con alloinnesto (omoinnesto), tramite sternotomia completa
35.F2.21 ↔	Sostituzione della valvola mitrale con xenoinnesto (bioprotesi), tramite sternotomia completa	35.F4.12 ↔	Sostituzione della valvola tricuspide con alloinnesto (omoinnesto), tramite toracotomia mini-invasiva (sternotomia parziale superiore, toracotomia laterale)
35.F2.22 ↔	Sostituzione della valvola mitrale con xenoinnesto (bioprotesi), tramite toracotomia mini-invasiva (sternotomia parziale superiore, toracotomia laterale)	35.F4.21 ↔	Sostituzione della valvola tricuspide con xenoinnesto (bioprotesi), tramite sternotomia completa
35.F2.31 ↔	Sostituzione della valvola mitrale con xenoinnesto, stentless, tramite sternotomia completa	35.F4.22 ↔	Sostituzione della valvola tricuspide con xenoinnesto (bioprotesi), tramite toracotomia mini-invasiva (sternotomia parziale superiore, toracotomia laterale)
35.F2.32 ↔	Sostituzione della valvola mitrale con xenoinnesto, stentless, tramite toracotomia mini-invasiva (sternotomia parziale superiore, toracotomia laterale)	35.F4.23 ↔	Sostituzione della valvola tricuspide con xenoinnesto (bioprotesi), per via endovascolare
35.F2.51 ↔	Sostituzione della valvola mitrale con protesi meccanica, tramite sternotomia completa	35.F4.24 ↔	Sostituzione della valvola tricuspide con xenoinnesto (bioprotesi), transapicale
35.F2.52 ↔	Sostituzione della valvola mitrale con protesi meccanica, tramite toracotomia mini-invasiva (sternotomia parziale superiore, toracotomia laterale)	35.F4.31 ↔	Sostituzione della valvola tricuspide con xenoinnesto, stentless, tramite sternotomia completa
35.F3.00 ↔	Sostituzione della valvola polmonare con valvola cardiaca protesica o protesi vascolare valvolata, NAS	35.F4.32 ↔	Sostituzione della valvola tricuspide con xenoinnesto, stentless, tramite toracotomia mini-invasiva (sternotomia parziale superiore, toracotomia laterale)
35.F3.09 ↔	Sostituzione della valvola polmonare con valvola cardiaca protesica o protesi vascolare valvolata, altro	35.F4.33 ↔	Sostituzione della valvola tricuspide con xenoinnesto, stentless, per via endovascolare
35.F3.11 ↔	Sostituzione della valvola polmonare con alloinnesto (omoinnesto), tramite sternotomia completa	35.F4.34 ↔	Sostituzione della valvola tricuspide con xenoinnesto, stentless, transapicale
35.F3.12 ↔	Sostituzione della valvola polmonare con alloinnesto (omoinnesto), tramite toracotomia mini-invasiva (sternotomia parziale superiore, toracotomia laterale)	35.F4.51 ↔	Sostituzione della valvola tricuspide con protesi meccanica, tramite sternotomia completa
35.F3.21 ↔	Sostituzione della valvola polmonare con xenoinnesto (bioprotesi), tramite sternotomia completa	35.F4.52 ↔	Sostituzione della valvola tricuspide con protesi meccanica, tramite toracotomia mini-invasiva (sternotomia parziale superiore, toracotomia laterale)
35.F3.22 ↔	Sostituzione della valvola polmonare con xenoinnesto (bioprotesi), tramite toracotomia mini-invasiva (sternotomia parziale superiore, toracotomia laterale)	35.G0 ↔	Revisione di sostituzione di valvola cardiaca, NAS
35.F3.31 ↔	Sostituzione della valvola polmonare con xenoinnesto, stentless, tramite sternotomia completa	35.G1.11 ↔	Revisione di sostituzione della valvola aortica, tramite sternotomia completa
		35.G1.12 ↔	Revisione di sostituzione della valvola aortica, tramite toracotomia mini-invasiva (sternotomia parziale superiore, toracotomia laterale)
		35.G1.13 ↔	Revisione di sostituzione della valvola aortica, per via endovascolare

35.G1.14 ↔	Revisione di sostituzione della valvola aortica, transapicale	35.H1.61 ↔	Rimozione di valvola aortica protesica nonché impianto di protesi vascolare valvolata, di tipo biologico, tramite sternotomia completa
35.G2.11 ↔	Revisione di sostituzione della valvola mitrale, tramite sternotomia completa	35.H1.62 ↔	Rimozione di valvola aortica protesica nonché impianto di protesi vascolare valvolata, di tipo biologico, tramite toracotomia mini-invasiva (sternotomia parziale superiore, toracotomia laterale)
35.G2.12 ↔	Revisione di sostituzione della valvola mitrale, tramite toracotomia mini-invasiva (sternotomia parziale superiore, toracotomia laterale)	35.H1.71 ↔	Rimozione di valvola aortica protesica nonché impianto di protesi vascolare valvolata, di tipo meccanico, tramite sternotomia completa
35.G2.13 ↔	Revisione di sostituzione della valvola mitrale, per via endovascolare	35.H1.72 ↔	Rimozione di valvola aortica protesica nonché impianto di protesi vascolare valvolata, di tipo meccanico, tramite toracotomia mini-invasiva (sternotomia parziale superiore, toracotomia laterale)
35.G2.14 ↔	Revisione di sostituzione della valvola mitrale, transapicale	35.H1.81 ↔	Rimozione di valvola aortica protesica nonché impianto di alloinnesto (omoinnesto) decellularizzato, mediante sternotomia completa
35.G3.11 ↔	Revisione di sostituzione della valvola polmonare, tramite sternotomia completa	35.H1.82 ↔	Rimozione di valvola aortica protesica nonché impianto di alloinnesto (omoinnesto) decellularizzato, mediante toracotomia mini-invasiva (sternotomia parziale superiore, toracotomia laterale)
35.G3.12 ↔	Revisione di sostituzione della valvola polmonare, tramite toracotomia mini-invasiva (sternotomia parziale superiore, toracotomia laterale)	35.H2.00 ↔	Rimozione nonché impianto di nuova valvola mitrale protesica, NAS
35.G3.13 ↔	Revisione di sostituzione della valvola polmonare, per via endovascolare	35.H2.09 ↔	Rimozione nonché impianto di nuova valvola mitrale protesica, altro
35.G3.14 ↔	Revisione di sostituzione della valvola polmonare, transapicale	35.H2.11 ↔	Rimozione di valvola mitrale protesica nonché impianto di alloinnesto (omoinnesto), tramite sternotomia completa
35.G4.11 ↔	Revisione di sostituzione della valvola tricuspide, tramite sternotomia completa	35.H2.12 ↔	Rimozione di valvola mitrale protesica nonché impianto di alloinnesto (omoinnesto), tramite toracotomia mini-invasiva (sternotomia parziale superiore, toracotomia laterale)
35.G4.12 ↔	Revisione di sostituzione della valvola tricuspide, tramite toracotomia mini-invasiva (sternotomia parziale superiore, toracotomia laterale)	35.H2.21 ↔	Rimozione di valvola mitrale protesica nonché impianto di xenoinnesto (bioprotesi), tramite sternotomia completa
35.G4.13 ↔	Revisione di sostituzione della valvola tricuspide, per via endovascolare	35.H2.22 ↔	Rimozione di valvola mitrale protesica nonché impianto di xenoinnesto (bioprotesi), tramite toracotomia mini-invasiva (sternotomia parziale superiore, toracotomia laterale)
35.G4.14 ↔	Revisione di sostituzione della valvola tricuspide, transapicale	35.H2.23 ↔	Rimozione di valvola mitrale protesica nonché impianto di xenoinnesto (bioprotesi), per via endovascolare
35.G9 ↔	Revisione di sostituzione di valvola cardiaca, altro	35.H2.24 ↔	Rimozione di valvola mitrale protesica nonché impianto di xenoinnesto (bioprotesi), transapicale
35.H1.00 ↔	Rimozione nonché impianto di nuova valvola aortica protesica o protesi vascolare valvolata, NAS	35.H2.31 ↔	Rimozione di valvola mitrale protesica nonché impianto di xenoinnesto, stentless, tramite sternotomia completa
35.H1.09 ↔	Rimozione nonché impianto di nuova valvola aortica protesica o protesi vascolare valvolata, altro	35.H2.32 ↔	Rimozione di valvola mitrale protesica nonché impianto di xenoinnesto, stentless, tramite toracotomia mini-invasiva (sternotomia parziale superiore, toracotomia laterale)
35.H1.11 ↔	Rimozione di valvola aortica protesica nonché impianto di alloinnesto (omoinnesto), tramite sternotomia completa	35.H2.33 ↔	Rimozione di valvola mitrale protesica nonché impianto di xenoinnesto, stentless, per via endovascolare
35.H1.12 ↔	Rimozione di valvola aortica protesica nonché impianto di alloinnesto (omoinnesto), tramite toracotomia mini-invasiva (sternotomia parziale superiore, toracotomia laterale)	35.H2.34 ↔	Rimozione di valvola mitrale protesica nonché impianto di xenoinnesto, stentless, transapicale
35.H1.21 ↔	Rimozione di valvola aortica protesica nonché impianto di xenoinnesto (bioprotesi), tramite sternotomia completa	35.H2.51 ↔	Rimozione di valvola mitrale protesica nonché impianto di protesi meccanica, tramite sternotomia completa
35.H1.22 ↔	Rimozione di valvola aortica protesica nonché impianto di xenoinnesto (bioprotesi), tramite toracotomia mini-invasiva (sternotomia parziale superiore, toracotomia laterale)	35.H2.52 ↔	Rimozione di valvola mitrale protesica nonché impianto di protesi meccanica, tramite toracotomia mini-invasiva (sternotomia parziale superiore, toracotomia laterale)
35.H1.31 ↔	Rimozione di valvola aortica protesica nonché impianto di xenoinnesto, stentless, tramite sternotomia completa	35.H3.00 ↔	Rimozione nonché impianto di nuova valvola polmonare protesica o protesi vascolare valvolata, NAS
35.H1.32 ↔	Rimozione di valvola aortica protesica nonché impianto di xenoinnesto, stentless, tramite toracotomia mini-invasiva (sternotomia parziale superiore, toracotomia laterale)	35.H3.09 ↔	Rimozione nonché impianto di nuova valvola polmonare protesica o protesi vascolare valvolata, altro
35.H1.41 ↔	Rimozione di valvola aortica protesica nonché impianto di xenoinnesto autoespandente, senza sutura, tramite sternotomia completa		
35.H1.42 ↔	Rimozione di valvola aortica protesica nonché impianto di xenoinnesto autoespandente, senza sutura, tramite toracotomia mini-invasiva (sternotomia parziale superiore, toracotomia laterale)		
35.H1.51 ↔	Rimozione di valvola aortica protesica nonché impianto di protesi meccanica, tramite sternotomia completa		
35.H1.52 ↔	Rimozione di valvola aortica protesica nonché impianto di protesi meccanica, tramite toracotomia mini-invasiva (sternotomia parziale superiore, toracotomia laterale)		

- 35.H3.11 ↔ Rimozione di valvola polmonare protesica nonché impianto di alloinnesto (omoinnesto), tramite sternotomia completa
- 35.H3.12 ↔ Rimozione di valvola polmonare protesica nonché impianto di alloinnesto (omoinnesto), tramite toracotomia mini-invasiva (sternotomia parziale superiore, toracotomia laterale)
- 35.H3.21 ↔ Rimozione di valvola polmonare protesica nonché impianto di xenoinnesto (bioprotesi), tramite sternotomia completa
- 35.H3.22 ↔ Rimozione di valvola polmonare protesica nonché impianto di xenoinnesto (bioprotesi), tramite toracotomia mini-invasiva (sternotomia parziale superiore, toracotomia laterale)
- 35.H3.31 ↔ Rimozione di valvola polmonare protesica nonché impianto di xenoinnesto, stentless, tramite sternotomia completa
- 35.H3.32 ↔ Rimozione di valvola polmonare protesica nonché impianto di xenoinnesto, stentless, tramite toracotomia mini-invasiva (sternotomia parziale superiore, toracotomia laterale)
- 35.H3.51 ↔ Rimozione di valvola polmonare protesica nonché impianto di protesi meccanica, tramite sternotomia completa
- 35.H3.52 ↔ Rimozione di valvola polmonare protesica nonché impianto di protesi meccanica, tramite toracotomia mini-invasiva (sternotomia parziale superiore, toracotomia laterale)
- 35.H3.61 ↔ Rimozione di valvola polmonare protesica nonché impianto di protesi vascolare valvolata, di tipo biologico, tramite sternotomia completa
- 35.H3.62 ↔ Rimozione di valvola polmonare protesica nonché impianto di protesi vascolare valvolata, di tipo biologico, tramite toracotomia mini-invasiva (sternotomia parziale superiore, toracotomia laterale)
- 35.H3.71 ↔ Rimozione di valvola polmonare protesica nonché impianto di protesi vascolare valvolata, di tipo meccanico, tramite sternotomia completa
- 35.H3.72 ↔ Rimozione di valvola polmonare protesica nonché impianto di protesi vascolare valvolata, di tipo meccanico, tramite toracotomia mini-invasiva (sternotomia parziale superiore, toracotomia laterale)
- 35.H3.81 ↔ Rimozione di valvola polmonare protesica nonché impianto di alloinnesto (omoinnesto) decellularizzato, mediante sternotomia completa
- 35.H3.82 ↔ Rimozione di valvola polmonare protesica nonché impianto di alloinnesto (omoinnesto) decellularizzato, mediante toracotomia mini-invasiva (sternotomia parziale superiore, toracotomia laterale)
- 35.H4.00 ↔ Rimozione nonché impianto di nuova valvola tricuspide protesica, NAS
- 35.H4.09 ↔ Rimozione nonché impianto di nuova valvola tricuspide protesica, altro
- 35.H4.11 ↔ Rimozione di valvola tricuspide protesica nonché impianto di alloinnesto (omoinnesto), tramite sternotomia completa
- 35.H4.12 ↔ Rimozione di valvola tricuspide protesica nonché impianto di alloinnesto (omoinnesto), tramite toracotomia mini-invasiva (sternotomia parziale superiore, toracotomia laterale)
- 35.H4.21 ↔ Rimozione di valvola tricuspide protesica nonché impianto di xenoinnesto (bioprotesi), tramite sternotomia completa
- 35.H4.22 ↔ Rimozione di valvola tricuspide protesica nonché impianto di xenoinnesto (bioprotesi), tramite toracotomia mini-invasiva (sternotomia parziale superiore, toracotomia laterale)
- 35.H4.23 ↔ Rimozione di valvola tricuspide protesica nonché impianto di xenoinnesto (bioprotesi), per via endovascolare
- 35.H4.31 ↔ Rimozione di valvola tricuspide protesica nonché impianto di xenoinnesto, stentless, tramite sternotomia completa
- 35.H4.32 ↔ Rimozione di valvola tricuspide protesica nonché impianto di xenoinnesto, stentless, tramite toracotomia mini-invasiva (sternotomia parziale superiore, toracotomia laterale)
- 35.H4.33 ↔ Rimozione di valvola tricuspide protesica nonché impianto di xenoinnesto, stentless, per via endovascolare
- 35.H4.51 ↔ Rimozione di valvola tricuspide protesica nonché impianto di protesi meccanica, tramite sternotomia completa
- 35.H4.52 ↔ Rimozione di valvola tricuspide protesica nonché impianto di protesi meccanica, tramite toracotomia mini-invasiva (sternotomia parziale superiore, toracotomia laterale)
- 35.I2.11 ↔ Intervento di Ross
- 35.I3.11 ↔ Intervento di Tirone David
- 35.I3.12 ↔ Intervento di Yacoub
- 37.8A.21 ↔ Impianto di pacemaker a camera doppia, senza stimolazione antitachicardica
- 37.8A.22 ↔ Impianto di pacemaker a camera doppia, con stimolazione antitachicardica
- 37.8A.31 ↔ Impianto di pacemaker con risincronizzazione (CRT-P)
- 37.8E.00 ↔ Impianto di apparecchio di cardioversione o defibrillatore, NAS
- 37.8E.11 ↔ Impianto di defibrillatore a camera singola
- 37.8E.12 ↔ Impianto di defibrillatore a camera doppia
- 37.8E.21 ↔ Impianto di defibrillatore con risincronizzazione (CRT-D)
- 37.8E.22 ↔ Impianto di defibrillatore a camera singola con sensing atriale
- 37.8E.31 ↔ Impianto di sistema di defibrillazione sottocutaneo
- 37.8E.99 ↔ Impianto di apparecchio di cardioversione o defibrillatore, altro
- 37.99.21 ↔ Correzione di ventricolo destro a doppia uscita, tipo Fallot
- 37.99.22 ↔ Correzione di altro ventricolo destro a doppia uscita
- 37.99.23 ↔ Intervento su cuore funzionalmente/morfologicamente monovernicolare
- 37.99.24 ↔ Correzione di cuore triatriato
- 37.99.25 ↔ Correzione di sindrome da atresia della valvola polmonare
- 39.21.00 ↔ Anastomosi vena cava-arteria polmonare, NAS
- 39.21.10 ↔ Intervento di Glenn su cuore funzionalmente/morfologicamente monovernicolare
- 39.21.99 ↔ Anastomosi vena cava-arteria polmonare, altro
- 39.73.00 ↔ Impianto endovascolare di stent graft (protesi stent) nell'aorta toracica e toracoaddominale, NAS
- 39.73.09 ↔ Impianto endovascolare di stent graft (protesi stent) nell'aorta toracica e toracoaddominale, altro
- 39.73.31 ↔ Impianto endovascolare di stent grafts (protesi stent) nell'aorta toracica, senza apertura
- 39.73.32 ↔ Impianto endovascolare di stent grafts (protesi stent) nell'aorta toracica, con 1 apertura
- 39.73.33 ↔ Impianto endovascolare di stent grafts (protesi stent) nell'aorta toracica, con 2 aperture
- 39.73.34 ↔ Impianto endovascolare di stent grafts (protesi stent) nell'aorta toracica, con 3 aperture
- 39.73.35 ↔ Impianto endovascolare di stent grafts (protesi stent) nell'aorta toracica, con 4 e più aperture
- 39.73.36 ↔ Impianto endovascolare di stent grafts (protesi stent) nell'aorta toracica, con rivascularizzazione di branca distale tramite la tecnica con protesi in parallelo

- 39.73.37 ↔ Impianto endovascolare di stent grafts (protesi stent) nell'aorta toracica, con rivascularizzazione di 2 e più branche distali tramite la tecnica con protesi in parallelo
- 39.73.41 ↔ Impianto endovascolare di stent grafts (protesi stent) nell'aorta toracoaddominale, senza apertura
- 39.73.42 ↔ Impianto endovascolare di stent grafts (protesi stent) nell'aorta toracoaddominale, con 1 apertura
- 39.73.43 ↔ Impianto endovascolare di stent grafts (protesi stent) nell'aorta toracoaddominale, con 2 aperture
- 39.73.44 ↔ Impianto endovascolare di stent grafts (protesi stent) nell'aorta toracoaddominale, con 3 aperture
- 39.73.45 ↔ Impianto endovascolare di stent grafts (protesi stent) nell'aorta toracoaddominale, con 4 e più aperture
- 39.73.46 ↔ Impianto endovascolare di stent grafts (protesi stent) nell'aorta toracoaddominale, con rivascularizzazione di branca distale tramite la tecnica con protesi in parallelo
- 39.73.47 ↔ Impianto endovascolare di stent grafts (protesi stent) nell'aorta toracoaddominale, con rivascularizzazione di 2 e più branche distali tramite la tecnica con protesi in parallelo

Procedura A11-9

- 20.96 ↔ Impianto o sostituzione di apparecchio protesico cocleare, NAS
- 20.97 ↔ Impianto o sostituzione di apparecchio protesico cocleare, singolo canale
- 20.98 ↔ Impianto o sostituzione di apparecchio protesico cocleare, canale multiplo
- 35.E2.14 ↔ Valvuloplastica della valvola mitrale, per via endovascolare, transvenosa
- 35.F1.23 ↔ Sostituzione della valvola aortica con xenoinnesto (bioprotesi), per via endovascolare
- 35.F1.24 ↔ Sostituzione della valvola aortica con xenoinnesto (bioprotesi), transapicale
- 35.F1.25 ↔ Sostituzione della valvola aortica con xenoinnesto (bioprotesi), transapicale, mediante sistema percutaneo apicale di accesso e chiusura
- 35.F1.26 ↔ Sostituzione della valvola aortica con xenoinnesto (bioprotesi), per via endovascolare, approccio transcavale
- 35.F1.33 ↔ Sostituzione della valvola aortica con xenoinnesto, stentless, per via endovascolare
- 35.F1.34 ↔ Sostituzione della valvola aortica con xenoinnesto, stentless, transapicale
- 35.F1.35 ↔ Sostituzione della valvola aortica con xenoinnesto, stentless, transapicale, mediante sistema percutaneo apicale di accesso e chiusura
- 35.F1.43 ↔ Sostituzione della valvola aortica con xenoinnesto autoespandente, senza sutura, per via endovascolare
- 35.F1.44 ↔ Sostituzione della valvola aortica con xenoinnesto autoespandente, senza sutura, transapicale
- 35.F1.45 ↔ Sostituzione della valvola aortica con xenoinnesto autoespandente, senza sutura, transapicale, mediante sistema percutaneo apicale di accesso e chiusura
- 35.F2.23 ↔ Sostituzione della valvola mitrale con xenoinnesto (bioprotesi), per via endovascolare
- 35.F2.24 ↔ Sostituzione della valvola mitrale con xenoinnesto (bioprotesi), transapicale
- 35.F2.33 ↔ Sostituzione della valvola mitrale con xenoinnesto, stentless, per via endovascolare
- 35.F2.34 ↔ Sostituzione della valvola mitrale con xenoinnesto, stentless, transapicale
- 35.F3.23 ↔ Sostituzione della valvola polmonare con xenoinnesto (bioprotesi), per via endovascolare
- 35.F3.24 ↔ Sostituzione della valvola polmonare con xenoinnesto (bioprotesi), transapicale
- 35.F3.25 ↔ Sostituzione della valvola polmonare con xenoinnesto (bioprotesi), transapicale, mediante sistema percutaneo apicale di accesso e chiusura
- 35.F3.33 ↔ Sostituzione della valvola polmonare con xenoinnesto, stentless, per via endovascolare
- 35.F3.34 ↔ Sostituzione della valvola polmonare con xenoinnesto, stentless, transapicale
- 35.F3.35 ↔ Sostituzione della valvola polmonare con xenoinnesto, stentless, transapicale, mediante sistema percutaneo apicale di accesso e chiusura
- 37.6A.11 ↔ Impianto di sistema di assistenza cardiocircolatoria, con pompa, senza funzione di scambio gassoso, extracorporeo, del ventricolo sinistro, chirurgico a cielo aperto per via toracica (toracotomia, minitoracotomia, sternotomia)
- 37.6A.12 ↔ Impianto di sistema di assistenza cardiocircolatoria, con pompa, senza funzione di scambio gassoso, extracorporeo, del ventricolo destro, chirurgico a cielo aperto per via toracica (toracotomia, minitoracotomia, sternotomia)
- 37.6A.21 ↔ Impianto di sistema di assistenza cardiocircolatoria, con pompa, senza funzione di scambio gassoso, extracorporeo, biventriolare, chirurgico a cielo aperto per via toracica (toracotomia, minitoracotomia, sternotomia)
- 37.6A.35 ↔ Impianto di sistema di assistenza cardiocircolatoria, con pompa, senza funzione di scambio gassoso, intracorporeo, del ventricolo sinistro, Hospital Set, chirurgico a cielo aperto per via toracica (toracotomia, minitoracotomia, sternotomia)
- 37.6A.37 ↔ Impianto di sistema di assistenza cardiocircolatoria, con pompa, senza funzione di scambio gassoso, intracorporeo, del ventricolo destro, Hospital Set, chirurgico a cielo aperto per via toracica (toracotomia, minitoracotomia, sternotomia)
- 37.6A.3A ↔ Impianto di sistema di assistenza cardiocircolatoria, con pompa, senza funzione di scambio gassoso, intracorporeo, biventriolare, Hospital Set, chirurgico a cielo aperto per via toracica (toracotomia, minitoracotomia, sternotomia)
- 39.73.46 ↔ Impianto endovascolare di stent grafts (protesi stent) nell'aorta toracoaddominale, con rivascularizzazione di branca distale tramite la tecnica con protesi in parallelo
- 39.73.47 ↔ Impianto endovascolare di stent grafts (protesi stent) nell'aorta toracoaddominale, con rivascularizzazione di 2 e più branche distali tramite la tecnica con protesi in parallelo

ADRG A15**Trapianto di midollo osseo o trasfusione di cellule staminali, autologo**

Procedura nella tabella A15-1

DRG A15A**Trapianto di midollo osseo o trasfusione di cellule staminali, autologo, età < 18 anni o con terapia intensiva complessa > 360 punti risorse o intervento multiplo o con CC gravissime**

Età < 18 anni o di cui almeno due procedure nella tabella A15-1 e di cui almeno due trattamenti, che sono temporalmente distanti di almeno un giorno nella nella [di cui almeno due procedure nella tabella A15-1] o procedura nella tabella A15-2 o PCCL > 5

DRG A15B**Trapianto di midollo osseo o trasfusione di cellule staminali, autologo, con chemioterapia di complessità elevata e costellazione impegnativa, età > 17 anni**

Procedura nella tabella A15-3 e procedura nella tabella A15-4

DRG A15C**Trapianto di midollo osseo o trasfusione di cellule staminali, autologo, età > 17 anni****Procedura A15-1**

- | | | | |
|------------|---|------------|---|
| 41.0B.09 ↔ | Trapianto di cellule staminali ematopoietiche, altro | 41.0B.31 ↔ | Trapianto di cellule staminali ematopoietiche dal sangue del cordone ombelicale, autologo |
| 41.0B.11 ↔ | Trapianto di cellule staminali ematopoietiche dal midollo osseo, autologo | 41.0F.13 ↔ | Trapianto di cellule CAR (chimeric antigen receptor)-T |
| 41.0B.21 ↔ | Trapianto di cellule staminali ematopoietiche dal sangue periferico, autologo | | |

Procedura A15-2

- | | | | |
|-------------|---|-------------|---|
| 99.B7.14 †↔ | Terapia intensiva complessa, da 361 a 552 punti risorse | 99.B7.1F †↔ | Terapia intensiva complessa, da 3221 a 3680 punti risorse |
| 99.B7.15 †↔ | Terapia intensiva complessa, da 553 a 828 punti risorse | 99.B7.1G †↔ | Terapia intensiva complessa, da 3681 a 4600 punti risorse |
| 99.B7.16 †↔ | Terapia intensiva complessa, da 829 a 1104 punti risorse | 99.B7.1H †↔ | Terapia intensiva complessa, da 4601 a 5520 punti risorse |
| 99.B7.17 †↔ | Terapia intensiva complessa, da 1105 a 1380 punti risorse | 99.B7.1I †↔ | Terapia intensiva complessa, da 5521 a 7360 punti risorse |
| 99.B7.18 †↔ | Terapia intensiva complessa, da 1381 a 1656 punti risorse | 99.B7.1J †↔ | Terapia intensiva complessa, da 7361 a 9200 punti risorse |
| 99.B7.1A †↔ | Terapia intensiva complessa, da 1657 a 1932 punti risorse | 99.B7.1K †↔ | Terapia intensiva complessa, da 9201 a 11040 punti risorse |
| 99.B7.1B †↔ | Terapia intensiva complessa, da 1933 a 2208 punti risorse | 99.B7.1L †↔ | Terapia intensiva complessa, da 11041 a 13800 punti risorse |
| 99.B7.1C †↔ | Terapia intensiva complessa, da 2209 a 2484 punti risorse | 99.B7.1M †↔ | Terapia intensiva complessa, da 13801 a 16560 punti risorse |
| 99.B7.1D †↔ | Terapia intensiva complessa, da 2485 a 2760 punti risorse | 99.B7.1N †↔ | Terapia intensiva complessa, da 16561 a 19320 punti risorse |
| 99.B7.1E †↔ | Terapia intensiva complessa, da 2761 a 3220 punti risorse | 99.B7.1O †↔ | Terapia intensiva complessa, 19321 e più punti risorse |

Procedura A15-3

- | | | | |
|-------------|--|-------------|--|
| 99.25.53 †↔ | Chemioterapia di complessità e intensità elevata | 99.25.54 †↔ | Chemioterapia di complessità e intensità elevata: due chemioterapie nel corso di una degenza stazionaria |
|-------------|--|-------------|--|

Procedura A15-4

- | | | | |
|-------------|---|-------------|---|
| 99.84.56 †↔ | Isolamento protettivo in stanza speciale, da almeno 7 a 13 giorni di trattamento | 99.84.5C †↔ | Isolamento protettivo in stanza speciale, da almeno 42 a 55 giorni di trattamento |
| 99.84.57 †↔ | Isolamento protettivo in stanza speciale, da almeno 14 a 20 giorni di trattamento | 99.84.5D †↔ | Isolamento protettivo in stanza speciale, da almeno 56 a 69 giorni di trattamento |
| 99.84.5A †↔ | Isolamento protettivo in stanza speciale, da almeno 21 a 27 giorni di trattamento | 99.84.5E †↔ | Isolamento protettivo in stanza speciale, da almeno 70 a 83 giorni di trattamento |
| 99.84.5B †↔ | Isolamento protettivo in stanza speciale, da almeno 28 a 41 giorni di trattamento | 99.84.5F †↔ | Isolamento protettivo in stanza speciale, 84 e più giorni di trattamento |

ADRG A16**Trapianto di cellule di Langerhans**

Procedura nella tabella A16-1

DRG A16Z**Trapianto di cellule di Langerhans****Procedura A16-1**

52.84 ↔ Autotrapianto di cellule del Langerhans
 52.85 ↔ Allotrapianto di cellule del Langerhans

52.86 ↔ Trapianto di cellule del Langerhans, NAS

ADRG A17**Trapianto di rene**

Procedura nella tabella A17-1

DRG A17A**Trapianto di rene con insufficienza postoperatoria dell'organo trapiantato o età < 18 anni o trapianto ABO-incompatibile o con CC gravissime**

Procedura nella tabella A17-2 o Età < 18 anni o procedura nella tabella A17-3 e procedura nella tabella A17-4 o PCCL > 4

DRG A17B**Trapianto di rene, età > 17 anni****Procedura A17-1**

55.69.00 ↔ Altro trapianto di rene, NAS
 55.69.10 ↔ Altro trapianto di rene, allogenico
 55.69.20 ↔ Altro trapianto di rene, singenico
 55.69.30 ↔ Altro trapianto di rene, trapianto in blocco

55.69.40 ↔ Altro trapianto di rene, ritrapianto di rene nella stessa degenza ospedaliera
 55.69.99 ↔ Altro trapianto di rene, altro

Procedura A17-2

39.95.11 ‡↔ Procedura di sostituzione renale per la terapia dell'insufficienza del trapianto (di rene), intermittente
 39.95.12 ‡↔ Procedura di sostituzione renale per la terapia dell'insufficienza del trapianto (di rene), continua

Procedura A17-3

99.76.00 ‡↔ Immunoassorbimento extracorporeo e assorbimento, NAS
 99.76.09 ‡↔ Immunoassorbimento extracorporeo e assorbimento, altro
 99.76.10 ‡↔ Immunoassorbimento extracorporeo, su colonna non rigenerabile

99.76.11 ‡↔ Immunoassorbimento extracorporeo, su colonna rigenerabile
 99.76.31 ‡↔ Assorbimento extracorporeo di sostanze idrofobe, piccolo e medio-molecolari

Procedura A17-4

00.91.21 ‡↔ Trapianto da un donatore vivente apparentato, ABO incompatibile
 00.92.11 ‡↔ Trapianto da un donatore vivente non apparentato, ABO incompatibile

00.93.21 ‡↔ Trapianto da un cadavere, ABO incompatibile

ADRG A36**Terapia intensiva complessa > 392/552 punti risorse per malattie e disturbi specifici**

Terapia intensiva complessa > 392 / 552 punti risorse e (MDC è 02 o 03 o 06 o 07 o 08 o 09 o 10 o 11 o 12 o 13 o 14 o 16 o 17 o 18A o 19 o 20 o 21B o 23)

DRG A36A**Terapia intensiva complessa > 980/1104 punti risorse per malattie e disturbi specifici, o procedura OR complessa, o più di 8 sedute di irradiazione, o con CC gravissime**

Terapia intensiva complessa > 980 / 1104 punti risorse o Procedure OR- complesse o di cui almeno nove procedure nella tabella A36-1 o definizione del DRG di base (G35) o PCCL > 5

DRG A36B**Terapia intensiva complessa > 392/552 punti risorse e < 981/1105 punti risorse per malattie e disturbi specifici****Procedura A36-1**

92.21.00 ↔	Radioterapia superficiale: NAS	92.24.24 ↔	Teleradioterapia mediante fotoni, acceleratore lineare, non guidata dalle immagini, radioterapia a modulazione di intensità
92.21.01 ↔	Radioterapia superficiale: fino a 2 campi di irradiazione	92.24.30 ↔	Teleradioterapia mediante fotoni: radioterapia estremamente complessa con attrezzatura specializzata
92.21.02 ↔	Radioterapia superficiale: più di 2 campi di irradiazione	92.25.00 ↔	Teleradioterapia con elettroni, acceleratore lineare, NAS
92.22.00 ↔	Radioterapia con ortovoltaggio: NAS	92.25.01 ↔	Teleradioterapia con elettroni, acceleratore lineare, irradiazione di campo esteso
92.22.01 ↔	Radioterapia con ortovoltaggio: fino a 2 campi di irradiazione	92.25.02 ↔	Teleradioterapia con elettroni, acceleratore lineare, irradiazione di un emicorpo
92.22.02 ↔	Radioterapia con ortovoltaggio: più di 2 campi di irradiazione	92.25.03 ↔	Teleradioterapia con elettroni, acceleratore lineare, irradiazione del corpo intero
92.22.11 ↔	Roentgenterapia intraoperatoria, fino a 300 kV	92.25.04 ↔	Teleradioterapia con elettroni, acceleratore lineare, radioterapia intraoperatoria
92.22.12 ↔	Roentgenterapia intraoperatoria, 300 kV - < 1 MV	92.25.09 ↔	Teleradioterapia con elettroni, acceleratore lineare, altro
92.22.19 ↔	Roentgenterapia intraoperatoria, altro	92.25.11 ↔	Teleradioterapia con elettroni, acceleratore lineare, guidata dalle immagini
92.23.00 ↔	Radioterapia ad alto voltaggio: NAS	92.25.12 ↔	Teleradioterapia con elettroni, acceleratore lineare, guidata dalle immagini, fino a 2 campi di irradiazione
92.23.01 ↔	Dispositivo di telecobaltoterapia, fino a 2 campi di irradiazione	92.25.13 ↔	Teleradioterapia con elettroni, acceleratore lineare, guidata dalle immagini, più di 2 campi di irradiazione
92.23.02 ↔	Dispositivo di telecobaltoterapia, da 3 a 4 campi di irradiazione	92.25.14 ↔	Teleradioterapia con elettroni, acceleratore lineare, guidata dalle immagini, irradiazione 3D pianificata
92.23.03 ↔	Dispositivo di telecobaltoterapia, più di 4 campi di irradiazione o irradiazione 3D pianificata	92.25.15 ↔	Teleradioterapia con elettroni, acceleratore lineare, guidata dalle immagini, radioterapia a modulazione di intensità
92.23.08 ↔	Radioterapia ad alto voltaggio: altri isotopi	92.25.21 ↔	Teleradioterapia con elettroni, acceleratore lineare, non guidata dalle immagini, fino a 2 campi di irradiazione
92.23.09 ↔	Dispositivo di telecobaltoterapia, altro	92.25.22 ↔	Teleradioterapia con elettroni, acceleratore lineare, non guidata dalle immagini, più di 2 campi di irradiazione
92.24.00 ↔	Teleradioterapia mediante fotoni, acceleratore lineare, NAS	92.25.23 ↔	Teleradioterapia con elettroni, acceleratore lineare, non guidata dalle immagini, irradiazione 3D pianificata
92.24.01 ↔	Teleradioterapia mediante fotoni, acceleratore lineare, irradiazione di campo esteso	92.25.24 ↔	Teleradioterapia con elettroni, acceleratore lineare, non guidata dalle immagini, radioterapia a modulazione di intensità
92.24.02 ↔	Teleradioterapia mediante fotoni, acceleratore lineare, irradiazione di un emicorpo	92.26.00 ↔	Teleradioterapia con altre radiazioni particellari, NAS
92.24.03 ↔	Teleradioterapia mediante fotoni, acceleratore lineare, irradiazione del corpo intero	92.26.99 ↔	Teleradioterapia con altre radiazioni particellari, altro
92.24.04 ↔	Teleradioterapia mediante fotoni, acceleratore lineare, radioterapia intraoperatoria	92.30.00 ↔	Radioterapia stereotassica, in seduta unica, NAS
92.24.09 ↔	Teleradioterapia mediante fotoni, acceleratore lineare, altro	92.30.01 ↔	Radioterapia stereotassica, in seduta unica: Cerebrale, NAS
92.24.11 ↔	Teleradioterapia mediante fotoni, acceleratore lineare, guidata dalle immagini, fino a 2 campi di irradiazione	92.30.02 ↔	Radioterapia stereotassica, in seduta unica: Extracerebrale, NAS
92.24.12 ↔	Teleradioterapia mediante fotoni, acceleratore lineare, guidata dalle immagini, più di 2 campi di irradiazione	92.30.20 ↔	Radioterapia stereotassica, in seduta unica: Cerebrale, radioterapia a modulazione di intensità
92.24.13 ↔	Teleradioterapia mediante fotoni, acceleratore lineare, guidata dalle immagini, irradiazione 3D pianificata	92.30.21 ↔	Radioterapia stereotassica, in seduta unica: Cerebrale, radioterapia ad arco a modulazione di intensità (IMAT)
92.24.14 ↔	Teleradioterapia mediante fotoni, acceleratore lineare, guidata dalle immagini, radioterapia a modulazione di intensità	92.30.22 ↔	Radioterapia stereotassica, in seduta unica: Cerebrale, guidata dalle immagini
92.24.21 ↔	Teleradioterapia mediante fotoni, acceleratore lineare, non guidata dalle immagini, fino a 2 campi di irradiazione		
92.24.22 ↔	Teleradioterapia mediante fotoni, acceleratore lineare, non guidata dalle immagini, più di 2 campi di irradiazione		
92.24.23 ↔	Teleradioterapia mediante fotoni, acceleratore lineare, non guidata dalle immagini, irradiazione 3D pianificata		

92.30.30 ↔ Radioterapia stereotassica, in seduta unica: Extracerebrale, radioterapia a modulazione di intensità	92.39.20 ↔ Altra radioterapia ad alto voltaggio, irradiazione stereotassica, frazionata: Cerebrale, radioterapia a modulazione di intensità
92.30.31 ↔ Radioterapia stereotassica, in seduta unica: Extracerebrale, radioterapia ad arco a modulazione di intensità (IMAT)	92.39.21 ↔ Altra radioterapia ad alto voltaggio, irradiazione stereotassica, frazionata: Cerebrale, radioterapia ad arco a modulazione di intensità (IMAT)
92.30.32 ↔ Radioterapia stereotassica, in seduta unica: Extracerebrale, guidata dalle immagini	92.39.22 ↔ Altra radioterapia ad alto voltaggio, irradiazione stereotassica, frazionata: Cerebrale, guidata dalle immagini
92.30.99 ↔ Radioterapia stereotassica, in seduta unica, altro	92.39.29 ↔ Altra radioterapia ad alto voltaggio, irradiazione stereotassica, frazionata, cerebrale, altro
92.31.00 ↔ Radiochirurgia con fotoni NAS, cerebrale	92.39.30 ↔ Altra radioterapia ad alto voltaggio, irradiazione stereotassica, frazionata: Extracerebrale, radioterapia a modulazione di intensità
92.31.10 ↔ Radiochirurgia con fotoni NAS, extracerebrale	92.39.31 ↔ Altra radioterapia ad alto voltaggio, irradiazione stereotassica, frazionata: Extracerebrale, radioterapia ad arco a modulazione di intensità (IMAT)
92.32.00 ↔ Radiochirurgia con fotoni a sorgente multiple, NAS	92.39.32 ↔ Altra radioterapia ad alto voltaggio, irradiazione stereotassica, frazionata: Extracerebrale, guidata dalle immagini
92.32.01 ↔ Radiochirurgia con fotoni a sorgenti multiple: Gamma knife	92.39.39 ↔ Altra radioterapia ad alto voltaggio, irradiazione stereotassica, frazionata, extracerebrale, altro
92.33.00 ↔ Radiochirurgia con particelle, NAS	92.41 ↔ Radioterapia intraoperatoria con elettroni
92.33.01 ↔ Altra radioterapia ad alto voltaggio: radioterapia stereotassica, in seduta unica, cerebrale	
92.33.11 ↔ Altra radioterapia ad alto voltaggio: radioterapia stereotassica, in seduta unica, extracerebrale	
92.39.00 ↔ Altra radiochirurgia stereotassica, NAS	
92.39.01 ↔ Altra radioterapia ad alto voltaggio, irradiazione stereotassica, frazionata, cerebrale, NAS	
92.39.11 ↔ Altra radioterapia ad alto voltaggio, irradiazione stereotassica, frazionata, extracerebrale, NAS	

ADRG A42**Prelievo di midollo osseo o di cellule staminali, autologo**

Procedura nella tabella A42-1

DRG A42A**Prelievo di midollo osseo o di cellule staminali, autologo, età < 16 anni o procedure specifiche**

Età < 16 anni o procedura nella tabella A42-2

DRG A42B**Prelievo di midollo osseo o di cellule staminali, autologo, età > 15 anni****Procedura A42-1**

41.0A.11 †↔ Prelievo di cellule staminali ematopoietiche dal midollo osseo, autologo

41.0A.21 †↔ Prelievo di cellule staminali ematopoietiche dal sangue periferico, autologo

41.0E.11 †↔ Prelievo di linfociti T, autologo, per cultura in vitro e coltivazione in vitro specifica al tumore

Procedura A42-2

41.0C.32 †↔ Selezione e deplezione di cellule staminali ematopoietiche mediante anticorpi, impiego di 2 o più set

ADRG A43**Riabilitazione precoce per coma vigile e sindrome locked-in o riabilitazione neurologica precoce da 70 giorni di trattamento o terapia a pressione negativa altamente complessa o trattamento complesso IMC > 1764/1932 punti risorse**

Diagnosi nella tabella A43-1 e Trattamento riabilitativo precoce, da 14 giorni di trattamento o Terapia a pressione negativa altamente complessa o almeno una procedura nella tabella A43-2 o procedura nella tabella A43-3

DRG A43A**Riabilitazione precoce per coma vigile e sindrome locked-in con riabilitazione neurologica precoce da 70 giorni di trattamento o trattamento complesso IMC > 1764/1932 punti risorse**

Almeno una procedura nella tabella A43-4

DRG A43B**Riabilitazione precoce per coma vigile e sindrome locked-in o terapia a pressione negativa altamente complessa****Diagnosi A43-1**

G83.5	Sindrome Locked-in	P91.80	Sindrome locked-in e sindrome apallica neonatale
G93.80	Sindrome apallica		

Procedura A43-2

99.B8.1B †↔	Trattamento complesso IMC dell'adulto, da 1933 a 2208 punti risorse	99.B8.2J †↔	Trattamento complesso IMC in età infantile, da 6861 a 7840 punti risorse
99.B8.1C †↔	Trattamento complesso IMC dell'adulto, da 2209 a 2484 punti risorse	99.B8.2K †↔	Trattamento complesso IMC in età infantile, da 7841 a 9800 punti risorse
99.B8.1D †↔	Trattamento complesso IMC dell'adulto, da 2485 a 2760 punti risorse	99.B8.2L †↔	Trattamento complesso IMC in età infantile, da 9801 a 11760 punti risorse
99.B8.1E †↔	Trattamento complesso IMC dell'adulto, da 2761 a 3220 punti risorse	99.B8.2M †↔	Trattamento complesso IMC in età infantile, da 11761 a 13720 punti risorse
99.B8.1F †↔	Trattamento complesso IMC dell'adulto, da 3221 a 3680 punti risorse	99.B8.2N †↔	Trattamento complesso IMC in età infantile, da 13721 a 16660 punti risorse
99.B8.1G †↔	Trattamento complesso IMC dell'adulto, da 3681 a 4600 punti risorse	99.B8.2O †↔	Trattamento complesso IMC in età infantile, da 16661 a 19600 punti risorse
99.B8.1H †↔	Trattamento complesso IMC dell'adulto, da 4601 a 5520 punti risorse	99.B8.2P †↔	Trattamento complesso IMC in età infantile, 19601 e più punti risorse
99.B8.1I †↔	Trattamento complesso IMC dell'adulto, da 5521 a 7360 punti risorse	99.B8.38 †↔	Trattamento complesso IMC in età neonatale, da 1765 a 2058 punti risorse
99.B8.1J †↔	Trattamento complesso IMC dell'adulto, da 7361 a 9200 punti risorse	99.B8.3A †↔	Trattamento complesso IMC in età neonatale, da 2059 a 2352 punti risorse
99.B8.1K †↔	Trattamento complesso IMC dell'adulto, da 9201 a 11040 punti risorse	99.B8.3B †↔	Trattamento complesso IMC in età neonatale, da 2353 a 2646 punti risorse
99.B8.1L †↔	Trattamento complesso IMC dell'adulto, da 11041 a 13800 punti risorse	99.B8.3C †↔	Trattamento complesso IMC in età neonatale, da 2647 a 2940 punti risorse
99.B8.1M †↔	Trattamento complesso IMC dell'adulto, da 13801 a 16560 punti risorse	99.B8.3D †↔	Trattamento complesso IMC in età neonatale, da 2941 a 3430 punti risorse
99.B8.1N †↔	Trattamento complesso IMC dell'adulto, da 16561 a 19320 punti risorse	99.B8.3E †↔	Trattamento complesso IMC in età neonatale, da 3431 a 3920 punti risorse
99.B8.1O †↔	Trattamento complesso IMC dell'adulto, 19321 e più punti risorse	99.B8.3F †↔	Trattamento complesso IMC in età neonatale, da 3921 a 4410 punti risorse
99.B8.28 †↔	Trattamento complesso IMC in età infantile, da 1765 a 2058 punti risorse	99.B8.3G †↔	Trattamento complesso IMC in età neonatale, da 4411 a 4900 punti risorse
99.B8.2A †↔	Trattamento complesso IMC in età infantile, da 2059 a 2352 punti risorse	99.B8.3H †↔	Trattamento complesso IMC in età neonatale, da 4901 a 5880 punti risorse
99.B8.2B †↔	Trattamento complesso IMC in età infantile, da 2353 a 2646 punti risorse	99.B8.3I †↔	Trattamento complesso IMC in età neonatale, da 5881 a 6860 punti risorse
99.B8.2C †↔	Trattamento complesso IMC in età infantile, da 2647 a 2940 punti risorse	99.B8.3J †↔	Trattamento complesso IMC in età neonatale, da 6861 a 7840 punti risorse
99.B8.2D †↔	Trattamento complesso IMC in età infantile, da 2941 a 3430 punti risorse	99.B8.3K †↔	Trattamento complesso IMC in età neonatale, da 7841 a 9800 punti risorse
99.B8.2E †↔	Trattamento complesso IMC in età infantile, da 3431 a 3920 punti risorse	99.B8.3L †↔	Trattamento complesso IMC in età neonatale, da 9801 a 11760 punti risorse
99.B8.2F †↔	Trattamento complesso IMC in età infantile, da 3921 a 4410 punti risorse	99.B8.3M †↔	Trattamento complesso IMC in età neonatale, da 11761 a 13720 punti risorse
99.B8.2G †↔	Trattamento complesso IMC in età infantile, da 4411 a 4900 punti risorse	99.B8.3N †↔	Trattamento complesso IMC in età neonatale, da 13721 a 16660 punti risorse
99.B8.2H †↔	Trattamento complesso IMC in età infantile, da 4901 a 5880 punti risorse	99.B8.3O †↔	Trattamento complesso IMC in età neonatale, da 16661 a 19600 punti risorse
99.B8.2I †↔	Trattamento complesso IMC in età infantile, da 5881 a 6860 punti risorse	99.B8.3P †↔	Trattamento complesso IMC in età neonatale, 19601 e più punti risorse

Procedura A43-3

93.89.1Q ‡↔ Riabilitazione precoce neurologica-neurochirurgica, da almeno 70 a 83 giorni di trattamento	93.89.1T ‡↔ Riabilitazione precoce neurologica-neurochirurgica, da almeno 126 a 153 giorni di trattamento
93.89.1R ‡↔ Riabilitazione precoce neurologica-neurochirurgica, da almeno 84 a 97 giorni di trattamento	93.89.1U ‡↔ Riabilitazione precoce neurologica-neurochirurgica, da almeno 154 a 181 giorni di trattamento
93.89.1S ‡↔ Riabilitazione precoce neurologica-neurochirurgica, da almeno 98 a 125 giorni di trattamento	93.89.1V ‡↔ Riabilitazione precoce neurologica-neurochirurgica, da almeno 182 e più giorni di trattamento

Procedura A43-4

93.89.1Q ‡↔ Riabilitazione precoce neurologica-neurochirurgica, da almeno 70 a 83 giorni di trattamento	99.B8.2G ‡↔ Trattamento complesso IMC in età infantile, da 4411 a 4900 punti risorse
93.89.1R ‡↔ Riabilitazione precoce neurologica-neurochirurgica, da almeno 84 a 97 giorni di trattamento	99.B8.2H ‡↔ Trattamento complesso IMC in età infantile, da 4901 a 5880 punti risorse
93.89.1S ‡↔ Riabilitazione precoce neurologica-neurochirurgica, da almeno 98 a 125 giorni di trattamento	99.B8.2I ‡↔ Trattamento complesso IMC in età infantile, da 5881 a 6860 punti risorse
93.89.1T ‡↔ Riabilitazione precoce neurologica-neurochirurgica, da almeno 126 a 153 giorni di trattamento	99.B8.2J ‡↔ Trattamento complesso IMC in età infantile, da 6861 a 7840 punti risorse
93.89.1U ‡↔ Riabilitazione precoce neurologica-neurochirurgica, da almeno 154 a 181 giorni di trattamento	99.B8.2K ‡↔ Trattamento complesso IMC in età infantile, da 7841 a 9800 punti risorse
93.89.1V ‡↔ Riabilitazione precoce neurologica-neurochirurgica, da almeno 182 e più giorni di trattamento	99.B8.2L ‡↔ Trattamento complesso IMC in età infantile, da 9801 a 11760 punti risorse
99.B8.1B ‡↔ Trattamento complesso IMC dell'adulto, da 1933 a 2208 punti risorse	99.B8.2M ‡↔ Trattamento complesso IMC in età infantile, da 11761 a 13720 punti risorse
99.B8.1C ‡↔ Trattamento complesso IMC dell'adulto, da 2209 a 2484 punti risorse	99.B8.2N ‡↔ Trattamento complesso IMC in età infantile, da 13721 a 16660 punti risorse
99.B8.1D ‡↔ Trattamento complesso IMC dell'adulto, da 2485 a 2760 punti risorse	99.B8.2O ‡↔ Trattamento complesso IMC in età infantile, da 16661 a 19600 punti risorse
99.B8.1E ‡↔ Trattamento complesso IMC dell'adulto, da 2761 a 3220 punti risorse	99.B8.2P ‡↔ Trattamento complesso IMC in età infantile, 19601 e più punti risorse
99.B8.1F ‡↔ Trattamento complesso IMC dell'adulto, da 3221 a 3680 punti risorse	99.B8.38 ‡↔ Trattamento complesso IMC in età neonatale, da 1765 a 2058 punti risorse
99.B8.1G ‡↔ Trattamento complesso IMC dell'adulto, da 3681 a 4600 punti risorse	99.B8.3A ‡↔ Trattamento complesso IMC in età neonatale, da 2059 a 2352 punti risorse
99.B8.1H ‡↔ Trattamento complesso IMC dell'adulto, da 4601 a 5520 punti risorse	99.B8.3B ‡↔ Trattamento complesso IMC in età neonatale, da 2353 a 2646 punti risorse
99.B8.1I ‡↔ Trattamento complesso IMC dell'adulto, da 5521 a 7360 punti risorse	99.B8.3C ‡↔ Trattamento complesso IMC in età neonatale, da 2647 a 2940 punti risorse
99.B8.1J ‡↔ Trattamento complesso IMC dell'adulto, da 7361 a 9200 punti risorse	99.B8.3D ‡↔ Trattamento complesso IMC in età neonatale, da 2941 a 3430 punti risorse
99.B8.1K ‡↔ Trattamento complesso IMC dell'adulto, da 9201 a 11040 punti risorse	99.B8.3E ‡↔ Trattamento complesso IMC in età neonatale, da 3431 a 3920 punti risorse
99.B8.1L ‡↔ Trattamento complesso IMC dell'adulto, da 11041 a 13800 punti risorse	99.B8.3F ‡↔ Trattamento complesso IMC in età neonatale, da 3921 a 4410 punti risorse
99.B8.1M ‡↔ Trattamento complesso IMC dell'adulto, da 13801 a 16560 punti risorse	99.B8.3G ‡↔ Trattamento complesso IMC in età neonatale, da 4411 a 4900 punti risorse
99.B8.1N ‡↔ Trattamento complesso IMC dell'adulto, da 16561 a 19320 punti risorse	99.B8.3H ‡↔ Trattamento complesso IMC in età neonatale, da 4901 a 5880 punti risorse
99.B8.1O ‡↔ Trattamento complesso IMC dell'adulto, 19321 e più punti risorse	99.B8.3I ‡↔ Trattamento complesso IMC in età neonatale, da 5881 a 6860 punti risorse
99.B8.28 ‡↔ Trattamento complesso IMC in età infantile, da 1765 a 2058 punti risorse	99.B8.3J ‡↔ Trattamento complesso IMC in età neonatale, da 6861 a 7840 punti risorse
99.B8.2A ‡↔ Trattamento complesso IMC in età infantile, da 2059 a 2352 punti risorse	99.B8.3K ‡↔ Trattamento complesso IMC in età neonatale, da 7841 a 9800 punti risorse
99.B8.2B ‡↔ Trattamento complesso IMC in età infantile, da 2353 a 2646 punti risorse	99.B8.3L ‡↔ Trattamento complesso IMC in età neonatale, da 9801 a 11760 punti risorse
99.B8.2C ‡↔ Trattamento complesso IMC in età infantile, da 2647 a 2940 punti risorse	99.B8.3M ‡↔ Trattamento complesso IMC in età neonatale, da 11761 a 13720 punti risorse
99.B8.2D ‡↔ Trattamento complesso IMC in età infantile, da 2941 a 3430 punti risorse	99.B8.3N ‡↔ Trattamento complesso IMC in età neonatale, da 13721 a 16660 punti risorse
99.B8.2E ‡↔ Trattamento complesso IMC in età infantile, da 3431 a 3920 punti risorse	99.B8.3O ‡↔ Trattamento complesso IMC in età neonatale, da 16661 a 19600 punti risorse
99.B8.2F ‡↔ Trattamento complesso IMC in età infantile, da 3921 a 4410 punti risorse	99.B8.3P ‡↔ Trattamento complesso IMC in età neonatale, 19601 e più punti risorse

ADRG A46**Trattamento paraplegiologico complesso**

Procedura nella tabella A46-1

DRG A46A**Trattamento paraplegiologico complesso da 196 giorni di trattamento**

(Procedura nella tabella A46-2) e (procedura nella tabella A46-3)

DRG A46B**Trattamento paraplegiologico complesso da 112-195 giorni di trattamento con trattamento infermieristico complesso da 51 punti risorse o procedura OR complessa, o trattamento paraplegiologico complesso da 56-111 giorni di trattamento con procedura OR complessa**

(Procedura nella tabella A46-2) e (procedura nella tabella A46-4 o Procedure OR- complesse) e (procedura nella tabella A46-5 o Procedure OR- complesse)

DRG A46C**Trattamento paraplegiologico complesso da 112-195 giorni di trattamento**

(Procedura nella tabella A46-2) e (procedura nella tabella A46-4 o Procedure OR- complesse)

DRG A46D**Trattamento paraplegiologico complesso da 56-111 giorni di trattamento con trattamento infermieristico complesso da 51 punti risorse o procedura OR specifica**

(Procedura nella tabella A46-2) e (procedura nella tabella A46-5 o Certe procedure OR)

DRG A46E**Trattamento paraplegiologico complesso da 56-111 giorni di trattamento**

Procedura nella tabella A46-2

DRG A46F**Trattamento paraplegiologico complesso da 28-55 giorni di trattamento con procedura OR complicante o complessa, politrauma, terapia intensiva complessa > 392/552 punti risorse, respirazione assistita invasiva da 7 giorni di trattamento, terapia a pressione negativa o trattamento infermieristico complesso da 46 punti risorse**

(Procedure complicanti o Procedure complicanti pre-MDC o Procedure OR- complesse o Politrauma o almeno una procedura nella tabella A46-6 o Terapia a pressione negative) e (procedura nella tabella A46-7)

DRG A46G**Trattamento paraplegiologico complesso da meno di 28 giorni di trattamento con procedura OR complicant o complessa, politrauma, terapia intensiva complessa > 392/552 punti risorse, respirazione assistita invasiva da 7 giorni di trattamento, terapia a pressione negativa o trattamento infermieristico complesso da 46 punti risorse**

Procedure complicanti o Procedure complicanti pre-MDC o Procedure OR- complesse o Politrauma o almeno una procedura nella tabella A46-6 o Terapia a pressione negative

DRG A46H**Trattamento paraplegiologico complesso da meno di 56 giorni di trattamento con procedura OR specifica e almeno 15 giorni di degenza**

Certe procedure OR e durata del soggiorno > 14 giorni

DRG A46I**Trattamento paraplegiologico complesso da meno di 56 giorni di trattamento****Procedura A46-1**

- | | | | |
|-------------|---|-------------|--|
| 93.87.25 ‡↔ | Trattamento riabilitativo paraplegiologico complesso, fino a 6 giorni di trattamento | 93.87.2A ‡↔ | Trattamento riabilitativo paraplegiologico complesso, da almeno 7 a 27 giorni di trattamento, con in media 30 unità terapeutiche alla settimana |
| 93.87.26 ‡↔ | Trattamento riabilitativo paraplegiologico complesso, da almeno 7 a 27 giorni di trattamento, con in media 10 unità terapeutiche alla settimana | 93.87.31 ‡↔ | Trattamento riabilitativo paraplegiologico complesso, da almeno 28 a 55 giorni di trattamento, con in media 10 unità terapeutiche alla settimana |
| 93.87.27 ‡↔ | Trattamento riabilitativo paraplegiologico complesso, da almeno 7 a 27 giorni di trattamento, con in media 15 unità terapeutiche alla settimana | 93.87.32 ‡↔ | Trattamento riabilitativo paraplegiologico complesso, da almeno 28 a 55 giorni di trattamento, con in media 15 unità terapeutiche alla settimana |
| 93.87.28 ‡↔ | Trattamento riabilitativo paraplegiologico complesso, da almeno 7 a 27 giorni di trattamento, con in media 20 unità terapeutiche alla settimana | | |

Procedura A46-5

99.C1.28 †↔	Trattamento infermieristico complesso, da 51 a 55 punti risorse	99.C1.2L †↔	Trattamento infermieristico complesso, da 226 a 250 punti risorse
99.C1.2A †↔	Trattamento infermieristico complesso, da 56 a 60 punti risorse	99.C1.2M †↔	Trattamento infermieristico complesso, da 251 a 275 punti risorse
99.C1.2B †↔	Trattamento infermieristico complesso, da 61 a 65 punti risorse	99.C1.2N †↔	Trattamento infermieristico complesso, da 276 a 300 punti risorse
99.C1.2C †↔	Trattamento infermieristico complesso, da 66 a 70 punti risorse	99.C1.2O †↔	Trattamento infermieristico complesso, da 301 a 350 punti risorse
99.C1.2D †↔	Trattamento infermieristico complesso, da 71 a 80 punti risorse	99.C1.2P †↔	Trattamento infermieristico complesso, da 351 a 400 punti risorse
99.C1.2E †↔	Trattamento infermieristico complesso, da 81 a 90 punti risorse	99.C1.2Q †↔	Trattamento infermieristico complesso, da 401 a 450 punti risorse
99.C1.2F †↔	Trattamento infermieristico complesso, da 91 a 100 punti risorse	99.C1.2R †↔	Trattamento infermieristico complesso, da 451 a 500 punti risorse
99.C1.2G †↔	Trattamento infermieristico complesso, da 101 a 125 punti risorse	99.C1.2S †↔	Trattamento infermieristico complesso, da 501 a 600 punti risorse
99.C1.2H †↔	Trattamento infermieristico complesso, da 126 a 150 punti risorse	99.C1.2T †↔	Trattamento infermieristico complesso, da 601 a 700 punti risorse
99.C1.2I †↔	Trattamento infermieristico complesso, da 151 a 175 punti risorse	99.C1.2U †↔	Trattamento infermieristico complesso, da 701 a 800 punti risorse
99.C1.2J †↔	Trattamento infermieristico complesso, da 176 a 200 punti risorse	99.C1.2V †↔	Trattamento infermieristico complesso, 801 e più punti risorse
99.C1.2K †↔	Trattamento infermieristico complesso, da 201 a 225 punti risorse		

Procedura A46-6

93.9G.72 †↔	Respirazione assistita invasiva, da almeno 7 a 13 giorni di trattamento	99.B7.1A †↔	Terapia intensiva complessa, da 1657 a 1932 punti risorse
93.9G.73 †↔	Respirazione assistita invasiva, da almeno 14 a 20 giorni di trattamento	99.B7.1B †↔	Terapia intensiva complessa, da 1933 a 2208 punti risorse
93.9G.74 †↔	Respirazione assistita invasiva, da almeno 21 a 27 giorni di trattamento	99.B7.1C †↔	Terapia intensiva complessa, da 2209 a 2484 punti risorse
93.9G.75 †↔	Respirazione assistita invasiva, da almeno 28 a 55 giorni di trattamento	99.B7.1D †↔	Terapia intensiva complessa, da 2485 a 2760 punti risorse
93.9G.76 †↔	Respirazione assistita invasiva, da almeno 56 a 83 giorni di trattamento	99.B7.1E †↔	Terapia intensiva complessa, da 2761 a 3220 punti risorse
93.9G.77 †↔	Respirazione assistita invasiva, da almeno 84 a 111 giorni di trattamento	99.B7.1F †↔	Terapia intensiva complessa, da 3221 a 3680 punti risorse
93.9G.78 †↔	Respirazione assistita invasiva, da almeno 112 a 139 giorni di trattamento	99.B7.1G †↔	Terapia intensiva complessa, da 3681 a 4600 punti risorse
93.9G.7A †↔	Respirazione assistita invasiva, da almeno 140 a 167 giorni di trattamento	99.B7.1H †↔	Terapia intensiva complessa, da 4601 a 5520 punti risorse
93.9G.7B †↔	Respirazione assistita invasiva, da almeno 168 a 195 giorni di trattamento	99.B7.1I †↔	Terapia intensiva complessa, da 5521 a 7360 punti risorse
93.9G.7C †↔	Respirazione assistita invasiva, da almeno 196 a 223 giorni di trattamento	99.B7.1J †↔	Terapia intensiva complessa, da 7361 a 9200 punti risorse
93.9G.7D †↔	Respirazione assistita invasiva, da almeno 224 a 251 giorni di trattamento	99.B7.1K †↔	Terapia intensiva complessa, da 9201 a 11040 punti risorse
93.9G.7E †↔	Respirazione assistita invasiva, da almeno 252 a 279 giorni di trattamento	99.B7.1L †↔	Terapia intensiva complessa, da 11041 a 13800 punti risorse
93.9G.7F †↔	Respirazione assistita invasiva, da almeno 280 a 307 giorni di trattamento	99.B7.1M †↔	Terapia intensiva complessa, da 13801 a 16560 punti risorse
93.9G.7G †↔	Respirazione assistita invasiva, da almeno 308 a 335 giorni di trattamento	99.B7.1N †↔	Terapia intensiva complessa, da 16561 a 19320 punti risorse
93.9G.7H †↔	Respirazione assistita invasiva, da almeno 336 a 363 giorni di trattamento	99.B7.1O †↔	Terapia intensiva complessa, 19321 e più punti risorse
93.9G.7I †↔	Respirazione assistita invasiva, 364 e più giorni di trattamento	99.B7.22 †↔	Terapia intensiva complessa in età infantile (procedura di base), da 393 a 588 punti risorse
99.B7.15 †↔	Terapia intensiva complessa, da 553 a 828 punti risorse	99.B7.23 †↔	Terapia intensiva complessa in età infantile (procedura di base), da 589 a 784 punti risorse
99.B7.16 †↔	Terapia intensiva complessa, da 829 a 1104 punti risorse	99.B7.24 †↔	Terapia intensiva complessa in età infantile (procedura di base), da 785 a 980 punti risorse
99.B7.17 †↔	Terapia intensiva complessa, da 1105 a 1380 punti risorse	99.B7.25 †↔	Terapia intensiva complessa in età infantile (procedura di base), da 981 a 1176 punti risorse
99.B7.18 †↔	Terapia intensiva complessa, da 1381 a 1656 punti risorse	99.B7.26 †↔	Terapia intensiva complessa in età infantile (procedura di base), da 1177 a 1470 punti risorse

99.B7.27 †↔	Terapia intensiva complessa in età infantile (procedura di base), da 1471 a 1764 punti risorse	99.B7.31 †↔	Terapia intensiva complessa in età neonatale (procedura di base), da 5881 a 6860 punti risorse
99.B7.28 †↔	Terapia intensiva complessa in età infantile (procedura di base), da 1765 a 2058 punti risorse	99.B7.3J †↔	Terapia intensiva complessa in età neonatale (procedura di base), da 6861 a 7840 punti risorse
99.B7.2A †↔	Terapia intensiva complessa in età infantile (procedura di base), da 2059 a 2352 punti risorse	99.B7.3K †↔	Terapia intensiva complessa in età neonatale (procedura di base), da 7841 a 9800 punti risorse
99.B7.2B †↔	Terapia intensiva complessa in età infantile (procedura di base), da 2353 a 2646 punti risorse	99.B7.3L †↔	Terapia intensiva complessa in età neonatale (procedura di base), da 9801 a 11760 punti risorse
99.B7.2C †↔	Terapia intensiva complessa in età infantile (procedura di base), da 2647 a 2940 punti risorse	99.B7.3M †↔	Terapia intensiva complessa in età neonatale (procedura di base), da 11761 a 13720 punti risorse
99.B7.2D †↔	Terapia intensiva complessa in età infantile (procedura di base), da 2941 a 3430 punti risorse	99.B7.3N †↔	Terapia intensiva complessa in età neonatale (procedura di base), da 13271 a 16660 punti risorse
99.B7.2E †↔	Terapia intensiva complessa in età infantile (procedura di base), da 3431 a 3920 punti risorse	99.B7.3O †↔	Terapia intensiva complessa in età neonatale (procedura di base), da 16661 a 19600 punti risorse
99.B7.2F †↔	Terapia intensiva complessa in età infantile (procedura di base), da 3921 a 4410 punti risorse	99.B7.3P †↔	Terapia intensiva complessa in età neonatale (procedura di base), 19601 e più punti risorse
99.B7.2G †↔	Terapia intensiva complessa in età infantile (procedura di base), da 4411 a 4900 punti risorse	99.C1.27 †↔	Trattamento infermieristico complesso, da 46 a 50 punti risorse
99.B7.2H †↔	Terapia intensiva complessa in età infantile (procedura di base), da 4901 a 5880 punti risorse	99.C1.28 †↔	Trattamento infermieristico complesso, da 51 a 55 punti risorse
99.B7.2I †↔	Terapia intensiva complessa in età infantile (procedura di base), da 5881 a 6860 punti risorse	99.C1.2A †↔	Trattamento infermieristico complesso, da 56 a 60 punti risorse
99.B7.2J †↔	Terapia intensiva complessa in età infantile (procedura di base), da 6861 a 7840 punti risorse	99.C1.2B †↔	Trattamento infermieristico complesso, da 61 a 65 punti risorse
99.B7.2K †↔	Terapia intensiva complessa in età infantile (procedura di base), da 7841 a 9800 punti risorse	99.C1.2C †↔	Trattamento infermieristico complesso, da 66 a 70 punti risorse
99.B7.2L †↔	Terapia intensiva complessa in età infantile (procedura di base), da 9801 a 11760 punti risorse	99.C1.2D †↔	Trattamento infermieristico complesso, da 71 a 80 punti risorse
99.B7.2M †↔	Terapia intensiva complessa in età infantile (procedura di base), da 11761 a 13720 punti risorse	99.C1.2E †↔	Trattamento infermieristico complesso, da 81 a 90 punti risorse
99.B7.2N †↔	Terapia intensiva complessa in età infantile (procedura di base), da 13721 a 16660 punti risorse	99.C1.2F †↔	Trattamento infermieristico complesso, da 91 a 100 punti risorse
99.B7.2O †↔	Terapia intensiva complessa in età infantile (procedura di base), da 16661 a 19600 punti risorse	99.C1.2G †↔	Trattamento infermieristico complesso, da 101 a 125 punti risorse
99.B7.2P †↔	Terapia intensiva complessa in età infantile (procedura di base), 19601 e più punti risorse	99.C1.2H †↔	Trattamento infermieristico complesso, da 126 a 150 punti risorse
99.B7.32 †↔	Terapia intensiva complessa in età neonatale (procedura di base), da 393 a 588 punti risorse	99.C1.2I †↔	Trattamento infermieristico complesso, da 151 a 175 punti risorse
99.B7.33 †↔	Terapia intensiva complessa in età neonatale (procedura di base), da 589 a 784 punti risorse	99.C1.2J †↔	Trattamento infermieristico complesso, da 176 a 200 punti risorse
99.B7.34 †↔	Terapia intensiva complessa in età neonatale (procedura di base), da 785 a 980 punti risorse	99.C1.2K †↔	Trattamento infermieristico complesso, da 201 a 225 punti risorse
99.B7.35 †↔	Terapia intensiva complessa in età neonatale (procedura di base), da 981 a 1176 punti risorse	99.C1.2L †↔	Trattamento infermieristico complesso, da 226 a 250 punti risorse
99.B7.36 †↔	Terapia intensiva complessa in età neonatale (procedura di base), da 1177 a 1470 punti risorse	99.C1.2M †↔	Trattamento infermieristico complesso, da 251 a 275 punti risorse
99.B7.37 †↔	Terapia intensiva complessa in età neonatale (procedura di base), da 1471 a 1764 punti risorse	99.C1.2N †↔	Trattamento infermieristico complesso, da 276 a 300 punti risorse
99.B7.38 †↔	Terapia intensiva complessa in età neonatale (procedura di base), da 1765 a 2058 punti risorse	99.C1.2O †↔	Trattamento infermieristico complesso, da 301 a 350 punti risorse
99.B7.3A †↔	Terapia intensiva complessa in età neonatale (procedura di base), da 2059 a 2352 punti risorse	99.C1.2P †↔	Trattamento infermieristico complesso, da 351 a 400 punti risorse
99.B7.3B †↔	Terapia intensiva complessa in età neonatale (procedura di base), da 2353 a 2646 punti risorse	99.C1.2Q †↔	Trattamento infermieristico complesso, da 401 a 450 punti risorse
99.B7.3C †↔	Terapia intensiva complessa in età neonatale (procedura di base), da 2647 a 2940 punti risorse	99.C1.2R †↔	Trattamento infermieristico complesso, da 451 a 500 punti risorse
99.B7.3D †↔	Terapia intensiva complessa in età neonatale (procedura di base), da 2941 a 3430 punti risorse	99.C1.2S †↔	Trattamento infermieristico complesso, da 501 a 600 punti risorse
99.B7.3E †↔	Terapia intensiva complessa in età neonatale (procedura di base), da 3431 a 3920 punti risorse	99.C1.2T †↔	Trattamento infermieristico complesso, da 601 a 700 punti risorse
99.B7.3F †↔	Terapia intensiva complessa in età neonatale (procedura di base), da 3921 a 4410 punti risorse	99.C1.2U †↔	Trattamento infermieristico complesso, da 701 a 800 punti risorse
99.B7.3G †↔	Terapia intensiva complessa in età neonatale (procedura di base), da 4411 a 4900 punti risorse	99.C1.2V †↔	Trattamento infermieristico complesso, 801 e più punti risorse
99.B7.3H †↔	Terapia intensiva complessa in età neonatale (procedura di base), da 4901 a 5880 punti risorse		

Procedura A46-7

- 93.87.31 ⇆⇔ Trattamento riabilitativo paraplegiologico complesso, da almeno 28 a 55 giorni di trattamento, con in media 10 unità terapeutiche alla settimana
- 93.87.32 ⇆⇔ Trattamento riabilitativo paraplegiologico complesso, da almeno 28 a 55 giorni di trattamento, con in media 15 unità terapeutiche alla settimana
- 93.87.33 ⇆⇔ Trattamento riabilitativo paraplegiologico complesso, da almeno 28 a 55 giorni di trattamento, con in media 20 unità terapeutiche alla settimana
- 93.87.34 ⇆⇔ Trattamento riabilitativo paraplegiologico complesso, da almeno 28 a 55 giorni di trattamento, con in media 30 unità terapeutiche alla settimana

ADRG A60**Insufficienza e rigetto di trapianto d'organo**

Diagnosi principale nella tabella A60-1

DRG A60A**Insufficienza e rigetto di trapianto d'organo, più di un giorno di degenza, con CC estremamente gravi o procedura OR complessa o età < 16 anni**

(Durata del soggiorno > 1 giorno) e (PCCL > 3 o Procedure OR- complesse o Età < 16 anni)

DRG A60B**Insufficienza e rigetto di trapianto d'organo, età > 15 anni, più di un giorno di degenza**

Durata del soggiorno > 1 giorno

DRG A60C**Insufficienza e rigetto di trapianto d'organo, un giorno di degenza****Diagnosi A60-1**

T86.10	Peggioramento funzionale acuto di trapianto renale	T86.40	Peggioramento funzionale acuto di trapianto epatico
T86.11	Peggioramento funzionale cronico di trapianto renale	T86.41	Peggioramento funzionale cronico di trapianto epatico
T86.12	Ripresa ritardata della funzionalità dopo trapianto	T86.49	Altra e non specificata disfunzione, insuccesso e rigetto di trapianto epatico
T86.19	Altra e non specificata disfunzione, insuccesso e rigetto di trapianto renale	T86.81	Insuccesso e rigetto: Trapianto polmonare
T86.2	Insuccesso e rigetto di trapianto cardiaco	T86.82	Insuccesso e rigetto: Trapianto di pancreas
T86.3	Insuccesso e rigetto di trapianto cuore-polmone		

ADRG A90**Trattamento complesso IMC > 392/552 punti risorse, o terapia intensiva complessa specifica con punti risorse per trattamento complesso IMC o riabilitazione precoce da 14 giorni di trattamento, per malattie specifiche**

(Almeno una procedura nella tabella A90-1 o ((procedura nella almeno due delle tabelle A90-2, A90-3 o procedura nella almeno due delle tabelle A90-4, A90-5 o procedura nella almeno due delle tabelle A90-6, A90-7) e non [(Terapia intensiva complessa > 392 / 552 punti risorse) o procedura nella tabella A90-8]) e Procedure OR- complesse) e non [Terapia intensiva complessa > 392 / 552 punti risorse] e non [MDC è 01 o 04 o 05 o 17 o 21A] o Trattamento riabilitativo precoce, da 14 giorni di trattamento e non [MDC è uguale 01]

DRG A90A**Trattamento complesso IMC > 1176/1104 punti risorse o procedura OR complessa o più di 8 sedute di irradiazione o riabilitazione precoce da 14 giorni di trattamento per malattie specifiche o con CC gravissime**

Almeno una procedura nella tabella A90-9 o Procedure OR- complesse o Trattamento riabilitativo precoce, da 14 giorni di trattamento e non [MDC è uguale 01] o di cui almeno nove procedure nella tabella A90-10 o definizione del DRG di base (G35) o PCCL > 5

DRG A90B**Trattamento complesso IMC > 392/552 punti risorse e < 1177/1105 punti risorse per malattie specifiche, o terapia intensiva complessa specifica con punti risorse per trattamento complesso IMC****Procedura A90-1**

- 99.B8.15 ⇆⇔ Trattamento complesso IMC dell'adulto, da 553 a 828 punti risorse
- 99.B8.16 ⇆⇔ Trattamento complesso IMC dell'adulto, da 829 a 1104 punti risorse
- 99.B8.17 ⇆⇔ Trattamento complesso IMC dell'adulto, da 1105 a 1380 punti risorse
- 99.B8.18 ⇆⇔ Trattamento complesso IMC dell'adulto, da 1381 a 1656 punti risorse

99.B8.1A †↔	Trattamento complesso IMC dell'adulto, da 1657 a 1932 punti risorse	99.B8.2J †↔	Trattamento complesso IMC in età infantile, da 6861 a 7840 punti risorse
99.B8.1B †↔	Trattamento complesso IMC dell'adulto, da 1933 a 2208 punti risorse	99.B8.2K †↔	Trattamento complesso IMC in età infantile, da 7841 a 9800 punti risorse
99.B8.1C †↔	Trattamento complesso IMC dell'adulto, da 2209 a 2484 punti risorse	99.B8.2L †↔	Trattamento complesso IMC in età infantile, da 9801 a 11760 punti risorse
99.B8.1D †↔	Trattamento complesso IMC dell'adulto, da 2485 a 2760 punti risorse	99.B8.2M †↔	Trattamento complesso IMC in età infantile, da 11761 a 13720 punti risorse
99.B8.1E †↔	Trattamento complesso IMC dell'adulto, da 2761 a 3220 punti risorse	99.B8.2N †↔	Trattamento complesso IMC in età infantile, da 13721 a 16660 punti risorse
99.B8.1F †↔	Trattamento complesso IMC dell'adulto, da 3221 a 3680 punti risorse	99.B8.2O †↔	Trattamento complesso IMC in età infantile, da 16661 a 19600 punti risorse
99.B8.1G †↔	Trattamento complesso IMC dell'adulto, da 3681 a 4600 punti risorse	99.B8.2P †↔	Trattamento complesso IMC in età infantile, 19601 e più punti risorse
99.B8.1H †↔	Trattamento complesso IMC dell'adulto, da 4601 a 5520 punti risorse	99.B8.32 †↔	Trattamento complesso IMC in età neonatale, da 393 a 588 punti risorse
99.B8.1I †↔	Trattamento complesso IMC dell'adulto, da 5521 a 7360 punti risorse	99.B8.33 †↔	Trattamento complesso IMC in età neonatale, da 589 a 784 punti risorse
99.B8.1J †↔	Trattamento complesso IMC dell'adulto, da 7361 a 9200 punti risorse	99.B8.34 †↔	Trattamento complesso IMC in età neonatale, da 785 a 980 punti risorse
99.B8.1K †↔	Trattamento complesso IMC dell'adulto, da 9201 a 11040 punti risorse	99.B8.35 †↔	Trattamento complesso IMC in età neonatale, da 981 a 1176 punti risorse
99.B8.1L †↔	Trattamento complesso IMC dell'adulto, da 11041 a 13800 punti risorse	99.B8.36 †↔	Trattamento complesso IMC in età neonatale, da 1177 a 1470 punti risorse
99.B8.1M †↔	Trattamento complesso IMC dell'adulto, da 13801 a 16560 punti risorse	99.B8.37 †↔	Trattamento complesso IMC in età neonatale, da 1471 a 1764 punti risorse
99.B8.1N †↔	Trattamento complesso IMC dell'adulto, da 16561 a 19320 punti risorse	99.B8.38 †↔	Trattamento complesso IMC in età neonatale, da 1765 a 2058 punti risorse
99.B8.1O †↔	Trattamento complesso IMC dell'adulto, 19321 e più punti risorse	99.B8.3A †↔	Trattamento complesso IMC in età neonatale, da 2059 a 2352 punti risorse
99.B8.22 †↔	Trattamento complesso IMC in età infantile, da 393 a 588 punti risorse	99.B8.3B †↔	Trattamento complesso IMC in età neonatale, da 2353 a 2646 punti risorse
99.B8.23 †↔	Trattamento complesso IMC in età infantile, da 589 a 784 punti risorse	99.B8.3C †↔	Trattamento complesso IMC in età neonatale, da 2647 a 2940 punti risorse
99.B8.24 †↔	Trattamento complesso IMC in età infantile, da 785 a 980 punti risorse	99.B8.3D †↔	Trattamento complesso IMC in età neonatale, da 2941 a 3430 punti risorse
99.B8.25 †↔	Trattamento complesso IMC in età infantile, da 981 a 1176 punti risorse	99.B8.3E †↔	Trattamento complesso IMC in età neonatale, da 3431 a 3920 punti risorse
99.B8.26 †↔	Trattamento complesso IMC in età infantile, da 1177 a 1470 punti risorse	99.B8.3F †↔	Trattamento complesso IMC in età neonatale, da 3921 a 4410 punti risorse
99.B8.27 †↔	Trattamento complesso IMC in età infantile, da 1471 a 1764 punti risorse	99.B8.3G †↔	Trattamento complesso IMC in età neonatale, da 4411 a 4900 punti risorse
99.B8.28 †↔	Trattamento complesso IMC in età infantile, da 1765 a 2058 punti risorse	99.B8.3H †↔	Trattamento complesso IMC in età neonatale, da 4901 a 5880 punti risorse
99.B8.2A †↔	Trattamento complesso IMC in età infantile, da 2059 a 2352 punti risorse	99.B8.3I †↔	Trattamento complesso IMC in età neonatale, da 5881 a 6860 punti risorse
99.B8.2B †↔	Trattamento complesso IMC in età infantile, da 2353 a 2646 punti risorse	99.B8.3J †↔	Trattamento complesso IMC in età neonatale, da 6861 a 7840 punti risorse
99.B8.2C †↔	Trattamento complesso IMC in età infantile, da 2647 a 2940 punti risorse	99.B8.3K †↔	Trattamento complesso IMC in età neonatale, da 7841 a 9800 punti risorse
99.B8.2D †↔	Trattamento complesso IMC in età infantile, da 2941 a 3430 punti risorse	99.B8.3L †↔	Trattamento complesso IMC in età neonatale, da 9801 a 11760 punti risorse
99.B8.2E †↔	Trattamento complesso IMC in età infantile, da 3431 a 3920 punti risorse	99.B8.3M †↔	Trattamento complesso IMC in età neonatale, da 11761 a 13720 punti risorse
99.B8.2F †↔	Trattamento complesso IMC in età infantile, da 3921 a 4410 punti risorse	99.B8.3N †↔	Trattamento complesso IMC in età neonatale, da 13721 a 16660 punti risorse
99.B8.2G †↔	Trattamento complesso IMC in età infantile, da 4411 a 4900 punti risorse	99.B8.3O †↔	Trattamento complesso IMC in età neonatale, da 16661 a 19600 punti risorse
99.B8.2H †↔	Trattamento complesso IMC in età infantile, da 4901 a 5880 punti risorse	99.B8.3P †↔	Trattamento complesso IMC in età neonatale, 19601 e più punti risorse
99.B8.2I †↔	Trattamento complesso IMC in età infantile, da 5881 a 6860 punti risorse		

Procedura A90-10

92.21.00 ↔	Radioterapia superficiale: NAS	92.25.03 ↔	Teleradioterapia con elettroni, acceleratore lineare, irradiazione del corpo intero
92.21.01 ↔	Radioterapia superficiale: fino a 2 campi di irradiazione	92.25.04 ↔	Teleradioterapia con elettroni, acceleratore lineare, radioterapia intraoperatoria
92.21.02 ↔	Radioterapia superficiale: più di 2 campi di irradiazione	92.25.09 ↔	Teleradioterapia con elettroni, acceleratore lineare, altro
92.22.00 ↔	Radioterapia con ortovoltaggio: NAS	92.25.11 ↔	Teleradioterapia con elettroni, acceleratore lineare, guidata dalle immagini
92.22.01 ↔	Radioterapia con ortovoltaggio: fino a 2 campi di irradiazione	92.25.12 ↔	Teleradioterapia con elettroni, acceleratore lineare, guidata dalle immagini, fino a 2 campi di irradiazione
92.22.02 ↔	Radioterapia con ortovoltaggio: più di 2 campi di irradiazione	92.25.13 ↔	Teleradioterapia con elettroni, acceleratore lineare, guidata dalle immagini, più di 2 campi di irradiazione
92.22.11 ↔	Roentgenterapia intraoperatoria, fino a 300 kV	92.25.14 ↔	Teleradioterapia con elettroni, acceleratore lineare, guidata dalle immagini, irradiazione 3D pianificata
92.22.12 ↔	Roentgenterapia intraoperatoria, 300 kV - < 1 MV	92.25.15 ↔	Teleradioterapia con elettroni, acceleratore lineare, guidata dalle immagini, radioterapia a modulazione di intensità
92.22.19 ↔	Roentgenterapia intraoperatoria, altro	92.25.21 ↔	Teleradioterapia con elettroni, acceleratore lineare, non guidata dalle immagini, fino a 2 campi di irradiazione
92.23.00 ↔	Radioterapia ad alto voltaggio: NAS	92.25.22 ↔	Teleradioterapia con elettroni, acceleratore lineare, non guidata dalle immagini, più di 2 campi di irradiazione
92.23.01 ↔	Dispositivo di telecobaltoterapia, fino a 2 campi di irradiazione	92.25.23 ↔	Teleradioterapia con elettroni, acceleratore lineare, non guidata dalle immagini, irradiazione 3D pianificata
92.23.02 ↔	Dispositivo di telecobaltoterapia, da 3 a 4 campi di irradiazione	92.25.24 ↔	Teleradioterapia con elettroni, acceleratore lineare, non guidata dalle immagini, radioterapia a modulazione di intensità
92.23.03 ↔	Dispositivo di telecobaltoterapia, più di 4 campi di irradiazione o irradiazione 3D pianificata	92.26.00 ↔	Teleradioterapia con altre radiazioni particellari, NAS
92.23.08 ↔	Radioterapia ad alto voltaggio: altri isotopi	92.26.99 ↔	Teleradioterapia con altre radiazioni particellari, altro
92.23.09 ↔	Dispositivo di telecobaltoterapia, altro	92.30.00 ↔	Radioterapia stereotassica, in seduta unica, NAS
92.24.00 ↔	Teleradioterapia mediante fotoni, acceleratore lineare, NAS	92.30.01 ↔	Radioterapia stereotassica, in seduta unica: Cerebrale, NAS
92.24.01 ↔	Teleradioterapia mediante fotoni, acceleratore lineare, irradiazione di campo esteso	92.30.02 ↔	Radioterapia stereotassica, in seduta unica: Extracerebrale, NAS
92.24.02 ↔	Teleradioterapia mediante fotoni, acceleratore lineare, irradiazione di un emicorpo	92.30.20 ↔	Radioterapia stereotassica, in seduta unica: Cerebrale, radioterapia a modulazione di intensità
92.24.03 ↔	Teleradioterapia mediante fotoni, acceleratore lineare, irradiazione del corpo intero	92.30.21 ↔	Radioterapia stereotassica, in seduta unica: Cerebrale, radioterapia ad arco a modulazione di intensità (IMAT)
92.24.04 ↔	Teleradioterapia mediante fotoni, acceleratore lineare, radioterapia intraoperatoria	92.30.22 ↔	Radioterapia stereotassica, in seduta unica: Cerebrale, guidata dalle immagini
92.24.09 ↔	Teleradioterapia mediante fotoni, acceleratore lineare, altro	92.30.30 ↔	Radioterapia stereotassica, in seduta unica: Extracerebrale, radioterapia a modulazione di intensità
92.24.11 ↔	Teleradioterapia mediante fotoni, acceleratore lineare, guidata dalle immagini, fino a 2 campi di irradiazione	92.30.31 ↔	Radioterapia stereotassica, in seduta unica: Extracerebrale, radioterapia ad arco a modulazione di intensità (IMAT)
92.24.12 ↔	Teleradioterapia mediante fotoni, acceleratore lineare, guidata dalle immagini, più di 2 campi di irradiazione	92.30.32 ↔	Radioterapia stereotassica, in seduta unica: Extracerebrale, guidata dalle immagini
92.24.13 ↔	Teleradioterapia mediante fotoni, acceleratore lineare, guidata dalle immagini, irradiazione 3D pianificata	92.30.99 ↔	Radioterapia stereotassica, in seduta unica, altro
92.24.14 ↔	Teleradioterapia mediante fotoni, acceleratore lineare, guidata dalle immagini, radioterapia a modulazione di intensità	92.31.00 ↔	Radiochirurgia con fotoni NAS, cerebrale
92.24.21 ↔	Teleradioterapia mediante fotoni, acceleratore lineare, non guidata dalle immagini, fino a 2 campi di irradiazione	92.31.10 ↔	Radiochirurgia con fotoni NAS, extracerebrale
92.24.22 ↔	Teleradioterapia mediante fotoni, acceleratore lineare, non guidata dalle immagini, più di 2 campi di irradiazione	92.32.00 ↔	Radiochirurgia con fotoni a sorgente multiple, NAS
92.24.23 ↔	Teleradioterapia mediante fotoni, acceleratore lineare, non guidata dalle immagini, irradiazione 3D pianificata	92.32.01 ↔	Radiochirurgia con fotoni a sorgenti multiple: Gamma knife
92.24.24 ↔	Teleradioterapia mediante fotoni, acceleratore lineare, non guidata dalle immagini, radioterapia a modulazione di intensità	92.33.00 ↔	Radiochirurgia con particelle, NAS
92.24.30 ↔	Teleradioterapia mediante fotoni: radioterapia estremamente complessa con attrezzatura specializzata	92.33.01 ↔	Altra radioterapia ad alto voltaggio: radioterapia stereotassica, in seduta unica, cerebrale
92.25.00 ↔	Teleradioterapia con elettroni, acceleratore lineare, NAS	92.33.11 ↔	Altra radioterapia ad alto voltaggio: radioterapia stereotassica, in seduta unica, extracerebrale
92.25.01 ↔	Teleradioterapia con elettroni, acceleratore lineare, irradiazione di campo esteso	92.39.00 ↔	Altra radiochirurgia stereotassica, NAS
92.25.02 ↔	Teleradioterapia con elettroni, acceleratore lineare, irradiazione di un emicorpo	92.39.01 ↔	Altra radioterapia ad alto voltaggio, irradiazione stereotassica, frazionata, cerebrale, NAS
		92.39.11 ↔	Altra radioterapia ad alto voltaggio, irradiazione stereotassica, frazionata, extracerebrale, NAS

- 92.39.20 ↔ Altra radioterapia ad alto voltaggio, irradiazione stereotassica, frazionata: Cerebrale, radioterapia a modulazione di intensità
- 92.39.21 ↔ Altra radioterapia ad alto voltaggio, irradiazione stereotassica, frazionata: Cerebrale, radioterapia ad arco a modulazione di intensità (IMAT)
- 92.39.22 ↔ Altra radioterapia ad alto voltaggio, irradiazione stereotassica, frazionata: Cerebrale, guidata dalle immagini
- 92.39.29 ↔ Altra radioterapia ad alto voltaggio, irradiazione stereotassica, frazionata, cerebrale, altro
- 92.39.30 ↔ Altra radioterapia ad alto voltaggio, irradiazione stereotassica, frazionata: Extracerebrale, radioterapia a modulazione di intensità
- 92.39.31 ↔ Altra radioterapia ad alto voltaggio, irradiazione stereotassica, frazionata: Extracerebrale, radioterapia ad arco a modulazione di intensità (IMAT)
- 92.39.32 ↔ Altra radioterapia ad alto voltaggio, irradiazione stereotassica, frazionata: Extracerebrale, guidata dalle immagini
- 92.39.39 ↔ Altra radioterapia ad alto voltaggio, irradiazione stereotassica, frazionata, extracerebrale, altro
- 92.41 ↔ Radioterapia intraoperatoria con elettroni

Procedura A90-2

- 99.B8.21 ‡↔ Trattamento complesso IMC in età infantile, da 197 a 392 punti risorse
- 99.B8.31 ‡↔ Trattamento complesso IMC in età neonatale, da 197 a 392 punti risorse

Procedura A90-3

- 99.B7.21 ‡↔ Terapia intensiva complessa in età infantile (procedura di base), da 197 a 392 punti risorse
- 99.B7.31 ‡↔ Terapia intensiva complessa in età neonatale (procedura di base), da 197 a 392 punti risorse

Procedura A90-4

- 99.B8.13 ‡↔ Trattamento complesso IMC dell'adulto, da 185 a 360 punti risorse
- 99.B8.14 ‡↔ Trattamento complesso IMC dell'adulto, da 361 a 552 punti risorse

Procedura A90-5

- 99.B7.14 ‡↔ Terapia intensiva complessa, da 361 a 552 punti risorse

Procedura A90-6

- 99.B8.14 ‡↔ Trattamento complesso IMC dell'adulto, da 361 a 552 punti risorse

Procedura A90-7

- 99.B7.13 ‡↔ Terapia intensiva complessa, da 185 a 360 punti risorse
- 99.B7.14 ‡↔ Terapia intensiva complessa, da 361 a 552 punti risorse

Procedura A90-8

- 99.BA.13 ‡↔ Trattamento neurologico complesso dell'ictus cerebrale acuto in Stroke Center (SC), per almeno 24 ore a 48 ore
- 99.BA.14 ‡↔ Trattamento neurologico complesso dell'ictus cerebrale acuto in Stroke Center (SC), per più di 48 ore a 72 ore
- 99.BA.15 ‡↔ Trattamento neurologico complesso dell'ictus cerebrale acuto in Stroke Center (SC), per più di 72 ore
- 99.BA.23 ‡↔ Trattamento neurologico complesso dell'ictus cerebrale acuto in Stroke Unit (SU), per almeno 24 ore a 48 ore
- 99.BA.24 ‡↔ Trattamento neurologico complesso dell'ictus cerebrale acuto in Stroke Unit (SU), per più di 48 ore a 72 ore
- 99.BA.25 ‡↔ Trattamento neurologico complesso dell'ictus cerebrale acuto in Stroke Unit (SU), per più di 72 ore
- 99.BA.31 ‡↔ Trattamento complesso dell'ictus cerebrale acuto con ricorso a un centro di telemedicina neurologica, da almeno 24 a 72 ore
- 99.BA.32 ‡↔ Trattamento complesso dell'ictus cerebrale acuto con ricorso a un centro di telemedicina neurologica, più di 72 ore

Procedura A90-9

99.B8.17 ‡↔	Trattamento complesso IMC dell'adulto, da 1105 a 1380 punti risorse	99.B8.2I ‡↔	Trattamento complesso IMC in età infantile, da 5881 a 6860 punti risorse
99.B8.18 ‡↔	Trattamento complesso IMC dell'adulto, da 1381 a 1656 punti risorse	99.B8.2J ‡↔	Trattamento complesso IMC in età infantile, da 6861 a 7840 punti risorse
99.B8.1A ‡↔	Trattamento complesso IMC dell'adulto, da 1657 a 1932 punti risorse	99.B8.2K ‡↔	Trattamento complesso IMC in età infantile, da 7841 a 9800 punti risorse
99.B8.1B ‡↔	Trattamento complesso IMC dell'adulto, da 1933 a 2208 punti risorse	99.B8.2L ‡↔	Trattamento complesso IMC in età infantile, da 9801 a 11760 punti risorse
99.B8.1C ‡↔	Trattamento complesso IMC dell'adulto, da 2209 a 2484 punti risorse	99.B8.2M ‡↔	Trattamento complesso IMC in età infantile, da 11761 a 13720 punti risorse
99.B8.1D ‡↔	Trattamento complesso IMC dell'adulto, da 2485 a 2760 punti risorse	99.B8.2N ‡↔	Trattamento complesso IMC in età infantile, da 13721 a 16660 punti risorse
99.B8.1E ‡↔	Trattamento complesso IMC dell'adulto, da 2761 a 3220 punti risorse	99.B8.2O ‡↔	Trattamento complesso IMC in età infantile, da 16661 a 19600 punti risorse
99.B8.1F ‡↔	Trattamento complesso IMC dell'adulto, da 3221 a 3680 punti risorse	99.B8.2P ‡↔	Trattamento complesso IMC in età infantile, 19601 e più punti risorse
99.B8.1G ‡↔	Trattamento complesso IMC dell'adulto, da 3681 a 4600 punti risorse	99.B8.36 ‡↔	Trattamento complesso IMC in età neonatale, da 1177 a 1470 punti risorse
99.B8.1H ‡↔	Trattamento complesso IMC dell'adulto, da 4601 a 5520 punti risorse	99.B8.37 ‡↔	Trattamento complesso IMC in età neonatale, da 1471 a 1764 punti risorse
99.B8.1I ‡↔	Trattamento complesso IMC dell'adulto, da 5521 a 7360 punti risorse	99.B8.38 ‡↔	Trattamento complesso IMC in età neonatale, da 1765 a 2058 punti risorse
99.B8.1J ‡↔	Trattamento complesso IMC dell'adulto, da 7361 a 9200 punti risorse	99.B8.3A ‡↔	Trattamento complesso IMC in età neonatale, da 2059 a 2352 punti risorse
99.B8.1K ‡↔	Trattamento complesso IMC dell'adulto, da 9201 a 11040 punti risorse	99.B8.3B ‡↔	Trattamento complesso IMC in età neonatale, da 2353 a 2646 punti risorse
99.B8.1L ‡↔	Trattamento complesso IMC dell'adulto, da 11041 a 13800 punti risorse	99.B8.3C ‡↔	Trattamento complesso IMC in età neonatale, da 2647 a 2940 punti risorse
99.B8.1M ‡↔	Trattamento complesso IMC dell'adulto, da 13801 a 16560 punti risorse	99.B8.3D ‡↔	Trattamento complesso IMC in età neonatale, da 2941 a 3430 punti risorse
99.B8.1N ‡↔	Trattamento complesso IMC dell'adulto, da 16561 a 19320 punti risorse	99.B8.3E ‡↔	Trattamento complesso IMC in età neonatale, da 3431 a 3920 punti risorse
99.B8.1O ‡↔	Trattamento complesso IMC dell'adulto, 19321 e più punti risorse	99.B8.3F ‡↔	Trattamento complesso IMC in età neonatale, da 3921 a 4410 punti risorse
99.B8.26 ‡↔	Trattamento complesso IMC in età infantile, da 1177 a 1470 punti risorse	99.B8.3G ‡↔	Trattamento complesso IMC in età neonatale, da 4411 a 4900 punti risorse
99.B8.27 ‡↔	Trattamento complesso IMC in età infantile, da 1471 a 1764 punti risorse	99.B8.3H ‡↔	Trattamento complesso IMC in età neonatale, da 4901 a 5880 punti risorse
99.B8.28 ‡↔	Trattamento complesso IMC in età infantile, da 1765 a 2058 punti risorse	99.B8.3I ‡↔	Trattamento complesso IMC in età neonatale, da 5881 a 6860 punti risorse
99.B8.2A ‡↔	Trattamento complesso IMC in età infantile, da 2059 a 2352 punti risorse	99.B8.3J ‡↔	Trattamento complesso IMC in età neonatale, da 6861 a 7840 punti risorse
99.B8.2B ‡↔	Trattamento complesso IMC in età infantile, da 2353 a 2646 punti risorse	99.B8.3K ‡↔	Trattamento complesso IMC in età neonatale, da 7841 a 9800 punti risorse
99.B8.2C ‡↔	Trattamento complesso IMC in età infantile, da 2647 a 2940 punti risorse	99.B8.3L ‡↔	Trattamento complesso IMC in età neonatale, da 9801 a 11760 punti risorse
99.B8.2D ‡↔	Trattamento complesso IMC in età infantile, da 2941 a 3430 punti risorse	99.B8.3M ‡↔	Trattamento complesso IMC in età neonatale, da 11761 a 13720 punti risorse
99.B8.2E ‡↔	Trattamento complesso IMC in età infantile, da 3431 a 3920 punti risorse	99.B8.3N ‡↔	Trattamento complesso IMC in età neonatale, da 13721 a 16660 punti risorse
99.B8.2F ‡↔	Trattamento complesso IMC in età infantile, da 3921 a 4410 punti risorse	99.B8.3O ‡↔	Trattamento complesso IMC in età neonatale, da 16661 a 19600 punti risorse
99.B8.2G ‡↔	Trattamento complesso IMC in età infantile, da 4411 a 4900 punti risorse	99.B8.3P ‡↔	Trattamento complesso IMC in età neonatale, 19601 e più punti risorse
99.B8.2H ‡↔	Trattamento complesso IMC in età infantile, da 4901 a 5880 punti risorse		

ADRG A91**Fotoferesi e aferesi, un giorno di degenza**

Procedura nella tabella A91-1 e durata del soggiorno è uguale 1 giorno

DRG A91Z**Fotoferesi e aferesi, un giorno di degenza****Procedura A91-1**

99.71.00 †↔	Plasmaferesi terapeutica, NAS	99.76.11 †↔	Immunoassorbimento extracorporeo, su colonna rigenerabile
99.71.12 †↔	Plasmaferesi terapeutica, scambio di plasma con cloruro di sodio e colloidali (ad es. albumina)	99.76.20 †↔	LDL-aferesi
99.71.13 †↔	Plasmaferesi terapeutica, scambio di plasma esclusivamente con FFP (qFFP, piFFP)	99.76.31 †↔	Assorbimento extracorporeo di sostanze idrofobe, piccolo e medio-molecolari
99.71.99 †↔	Plasmaferesi terapeutica, altro	99.78 †↔	Acquaferesi
99.72.11 †↔	Leucoaferesi terapeutica	99.79.00 †↔	Altre aferesi, NAS
99.73 †↔	Eritrocitoaferesi terapeutica	99.79.11 †↔	Preparazione al trapianto d'organo con donatore vivente ABO incompatibile
99.74 †↔	Piastrinoaferesi terapeutica	99.79.21 †↔	Aferesi per eliminazione di endotossine mediante emoperfusione con polimixina
99.76.00 †↔	Immunoassorbimento extracorporeo e assorbimento, NAS	99.88 †↔	Fotoferesi terapeutica
99.76.09 †↔	Immunoassorbimento extracorporeo e assorbimento, altro		
99.76.10 †↔	Immunoassorbimento extracorporeo, su colonna non rigenerabile		

ADRG A92**Terapia del dolore multimodale per malattie specifiche o trattamento reumatologico complesso per malattie specifiche, da 7 giorni di trattamento senza procedura OR**

Procedura nella tabella A92-1 e nessuna OR-Procedura e (MDC è 01 o 08 o 19 o 23) o (procedura nella tabella A92-2 e nessuna OR-Procedura e non [MDC è uguale 08])

DRG A92A**Terapia del dolore multimodale per malattie specifiche o trattamento reumatologico complesso per malattie specifiche, da 21 giorni di trattamento senza procedura OR**

(Almeno una procedura nella tabella A92-3) e (procedura nella tabella A92-4)

DRG A92B**Terapia del dolore multimodale per malattie specifiche o trattamento reumatologico complesso per malattie specifiche, da 14 a 20 giorni di trattamento senza procedura OR**

Almeno una procedura nella tabella A92-3

DRG A92C**Terapia del dolore multimodale per malattie specifiche o trattamento reumatologico complesso per malattie specifiche, da 7 a 13 giorni di trattamento senza procedura OR****Procedura A92-1**

93.A2.44 †↔	Terapia multimodale del dolore, da almeno 7 a 13 giorni di trattamento	93.A2.46 †↔	Terapia multimodale del dolore, 21 e più giorni di trattamento
93.A2.45 †↔	Terapia multimodale del dolore, da almeno 14 a 20 giorni di trattamento		

Procedura A92-2

93.38.05 †↔	Trattamento reumatologico complesso multimodale, da almeno 7 a 13 giorni di trattamento	93.38.12 †↔	Trattamento reumatologico complesso multimodale nel bambino e nell'adolescente, da almeno 14 a 20 giorni di trattamento
93.38.06 †↔	Trattamento reumatologico complesso multimodale, da almeno 14 a 20 giorni di trattamento	93.38.13 †↔	Trattamento reumatologico complesso multimodale nel bambino e nell'adolescente, 21 e più giorni di trattamento
93.38.07 †↔	Trattamento reumatologico complesso multimodale, 21 e più giorni di trattamento		
93.38.11 †↔	Trattamento reumatologico complesso multimodale nel bambino e nell'adolescente, da almeno 7 a 13 giorni di trattamento		

Procedura A92-3

93.38.06 ‡↔	Trattamento reumatologico complesso multimodale, da almeno 14 a 20 giorni di trattamento	93.38.13 ‡↔	Trattamento reumatologico complesso multimodale nel bambino e nell'adolescente, 21 e più giorni di trattamento
93.38.07 ‡↔	Trattamento reumatologico complesso multimodale, 21 e più giorni di trattamento	93.A2.45 ‡↔	Terapia multimodale del dolore, da almeno 14 a 20 giorni di trattamento
93.38.12 ‡↔	Trattamento reumatologico complesso multimodale nel bambino e nell'adolescente, da almeno 14 a 20 giorni di trattamento	93.A2.46 ‡↔	Terapia multimodale del dolore, 21 e più giorni di trattamento

Procedura A92-4

93.38.07 ‡↔	Trattamento reumatologico complesso multimodale, 21 e più giorni di trattamento	93.A2.46 ‡↔	Terapia multimodale del dolore, 21 e più giorni di trattamento
93.38.13 ‡↔	Trattamento reumatologico complesso multimodale nel bambino e nell'adolescente, 21 e più giorni di trattamento		

ADRG A93**Radioterapia, più di 8 sedute di irradiazione**

Di cui almeno nove procedure nella tabella A93-1

DRG A93A**Radioterapia, più di 8 sedute di irradiazione con procedura OR complessa o terapia intensiva complessa/trattamento complesso IMC > 184 punti risorse o con CC gravissime**

Procedure OR- complesse o almeno una procedura nella tabella A93-2 o PCCL > 4

DRG A93B**Radioterapia, più di 19 sedute di irradiazione**

Di cui almeno 20 procedure nella tabella A93-1

DRG A93C**Radioterapia, più di 8 sedute di irradiazione con CC estremamente gravi**

PCCL > 3

DRG A93D**Radioterapia, più di 8 sedute di irradiazione****Procedura A93-1**

92.21.00 ↔	Radioterapia superficiale: NAS	92.24.03 ↔	Teleradioterapia mediante fotoni, acceleratore lineare, irradiazione del corpo intero
92.21.01 ↔	Radioterapia superficiale: fino a 2 campi di irradiazione	92.24.04 ↔	Teleradioterapia mediante fotoni, acceleratore lineare, radioterapia intraoperatoria
92.21.02 ↔	Radioterapia superficiale: più di 2 campi di irradiazione	92.24.09 ↔	Teleradioterapia mediante fotoni, acceleratore lineare, altro
92.22.00 ↔	Radioterapia con ortovoltaggio: NAS	92.24.11 ↔	Teleradioterapia mediante fotoni, acceleratore lineare, guidata dalle immagini, fino a 2 campi di irradiazione
92.22.01 ↔	Radioterapia con ortovoltaggio: fino a 2 campi di irradiazione	92.24.12 ↔	Teleradioterapia mediante fotoni, acceleratore lineare, guidata dalle immagini, più di 2 campi di irradiazione
92.22.02 ↔	Radioterapia con ortovoltaggio: più di 2 campi di irradiazione	92.24.13 ↔	Teleradioterapia mediante fotoni, acceleratore lineare, guidata dalle immagini, irradiazione 3D pianificata
92.22.11 ↔	Roentgenterapia intraoperatoria, fino a 300 kV	92.24.14 ↔	Teleradioterapia mediante fotoni, acceleratore lineare, guidata dalle immagini, radioterapia a modulazione di intensità
92.22.12 ↔	Roentgenterapia intraoperatoria, 300 kV - < 1 MV	92.24.21 ↔	Teleradioterapia mediante fotoni, acceleratore lineare, non guidata dalle immagini, fino a 2 campi di irradiazione
92.22.19 ↔	Roentgenterapia intraoperatoria, altro	92.24.22 ↔	Teleradioterapia mediante fotoni, acceleratore lineare, non guidata dalle immagini, più di 2 campi di irradiazione
92.23.00 ↔	Radioterapia ad alto voltaggio: NAS	92.24.23 ↔	Teleradioterapia mediante fotoni, acceleratore lineare, non guidata dalle immagini, irradiazione 3D pianificata
92.23.01 ↔	Dispositivo di telecobaltoterapia, fino a 2 campi di irradiazione		
92.23.02 ↔	Dispositivo di telecobaltoterapia, da 3 a 4 campi di irradiazione		
92.23.03 ↔	Dispositivo di telecobaltoterapia, più di 4 campi di irradiazione o irradiazione 3D pianificata		
92.23.08 ↔	Radioterapia ad alto voltaggio: altri isotopi		
92.23.09 ↔	Dispositivo di telecobaltoterapia, altro		
92.24.00 ↔	Teleradioterapia mediante fotoni, acceleratore lineare, NAS		
92.24.01 ↔	Teleradioterapia mediante fotoni, acceleratore lineare, irradiazione di campo esteso		
92.24.02 ↔	Teleradioterapia mediante fotoni, acceleratore lineare, irradiazione di un emicorpo		

92.24.24 ↔	Teleradioterapia mediante fotoni, acceleratore lineare, non guidata dalle immagini, radioterapia a modulazione di intensità	92.30.22 ↔	Radioterapia stereotassica, in seduta unica: Cerebrale, guidata dalle immagini
92.24.30 ↔	Teleradioterapia mediante fotoni: radioterapia estremamente complessa con attrezzatura specializzata	92.30.30 ↔	Radioterapia stereotassica, in seduta unica: Extracerebrale, radioterapia a modulazione di intensità
92.25.00 ↔	Teleradioterapia con elettroni, acceleratore lineare, NAS	92.30.31 ↔	Radioterapia stereotassica, in seduta unica: Extracerebrale, radioterapia ad arco a modulazione di intensità (IMAT)
92.25.01 ↔	Teleradioterapia con elettroni, acceleratore lineare, irradiazione di campo esteso	92.30.32 ↔	Radioterapia stereotassica, in seduta unica: Extracerebrale, guidata dalle immagini
92.25.02 ↔	Teleradioterapia con elettroni, acceleratore lineare, irradiazione di un emicorpo	92.30.99 ↔	Radioterapia stereotassica, in seduta unica, altro
92.25.03 ↔	Teleradioterapia con elettroni, acceleratore lineare, irradiazione del corpo intero	92.31.00 ↔	Radiochirurgia con fotoni NAS, extracerebrale
92.25.04 ↔	Teleradioterapia con elettroni, acceleratore lineare, radioterapia intraoperatoria	92.31.10 ↔	Radiochirurgia con fotoni NAS, extracerebrale
92.25.09 ↔	Teleradioterapia con elettroni, acceleratore lineare, altro	92.32.00 ↔	Radiochirurgia con fotoni a sorgente multiple, NAS
92.25.11 ↔	Teleradioterapia con elettroni, acceleratore lineare, guidata dalle immagini	92.32.01 ↔	Radiochirurgia con fotoni a sorgenti multiple: Gamma knife
92.25.12 ↔	Teleradioterapia con elettroni, acceleratore lineare, guidata dalle immagini, fino a 2 campi di irradiazione	92.33.00 ↔	Radiochirurgia con particelle, NAS
92.25.13 ↔	Teleradioterapia con elettroni, acceleratore lineare, guidata dalle immagini, più di 2 campi di irradiazione	92.33.01 ↔	Altra radioterapia ad alto voltaggio: radioterapia stereotassica, in seduta unica, cerebrale
92.25.14 ↔	Teleradioterapia con elettroni, acceleratore lineare, guidata dalle immagini, irradiazione 3D pianificata	92.33.11 ↔	Altra radioterapia ad alto voltaggio: radioterapia stereotassica, in seduta unica, extracerebrale
92.25.15 ↔	Teleradioterapia con elettroni, acceleratore lineare, guidata dalle immagini, radioterapia a modulazione di intensità	92.39.00 ↔	Altra radiochirurgia stereotassica, NAS
92.25.21 ↔	Teleradioterapia con elettroni, acceleratore lineare, non guidata dalle immagini, fino a 2 campi di irradiazione	92.39.01 ↔	Altra radioterapia ad alto voltaggio, irradiazione stereotassica, frazionata, cerebrale, NAS
92.25.22 ↔	Teleradioterapia con elettroni, acceleratore lineare, non guidata dalle immagini, più di 2 campi di irradiazione	92.39.11 ↔	Altra radioterapia ad alto voltaggio, irradiazione stereotassica, frazionata, extracerebrale, NAS
92.25.23 ↔	Teleradioterapia con elettroni, acceleratore lineare, non guidata dalle immagini, irradiazione 3D pianificata	92.39.20 ↔	Altra radioterapia ad alto voltaggio, irradiazione stereotassica, frazionata: Cerebrale, radioterapia a modulazione di intensità
92.25.24 ↔	Teleradioterapia con elettroni, acceleratore lineare, non guidata dalle immagini, radioterapia a modulazione di intensità	92.39.21 ↔	Altra radioterapia ad alto voltaggio, irradiazione stereotassica, frazionata: Cerebrale, radioterapia ad arco a modulazione di intensità (IMAT)
92.26.00 ↔	Teleradioterapia con altre radiazioni particellari, NAS	92.39.22 ↔	Altra radioterapia ad alto voltaggio, irradiazione stereotassica, frazionata: Cerebrale, guidata dalle immagini
92.26.99 ↔	Teleradioterapia con altre radiazioni particellari, altro	92.39.29 ↔	Altra radioterapia ad alto voltaggio, irradiazione stereotassica, frazionata, cerebrale, altro
92.30.00 ↔	Radioterapia stereotassica, in seduta unica, NAS	92.39.30 ↔	Altra radioterapia ad alto voltaggio, irradiazione stereotassica, frazionata: Extracerebrale, radioterapia a modulazione di intensità
92.30.01 ↔	Radioterapia stereotassica, in seduta unica: Cerebrale, NAS	92.39.31 ↔	Altra radioterapia ad alto voltaggio, irradiazione stereotassica, frazionata: Extracerebrale, radioterapia ad arco a modulazione di intensità (IMAT)
92.30.02 ↔	Radioterapia stereotassica, in seduta unica: Extracerebrale, NAS	92.39.32 ↔	Altra radioterapia ad alto voltaggio, irradiazione stereotassica, frazionata: Extracerebrale, guidata dalle immagini
92.30.20 ↔	Radioterapia stereotassica, in seduta unica: Cerebrale, radioterapia a modulazione di intensità	92.39.39 ↔	Altra radioterapia ad alto voltaggio, irradiazione stereotassica, frazionata, extracerebrale, altro
92.30.21 ↔	Radioterapia stereotassica, in seduta unica: Cerebrale, radioterapia ad arco a modulazione di intensità (IMAT)	92.41 ↔	Radioterapia intraoperatoria con elettroni

Procedura A93-2

99.B7.13 ‡↔	Terapia intensiva complessa, da 185 a 360 punti risorse	99.B7.1B ‡↔	Terapia intensiva complessa, da 1933 a 2208 punti risorse
99.B7.14 ‡↔	Terapia intensiva complessa, da 361 a 552 punti risorse	99.B7.1C ‡↔	Terapia intensiva complessa, da 2209 a 2484 punti risorse
99.B7.15 ‡↔	Terapia intensiva complessa, da 553 a 828 punti risorse	99.B7.1D ‡↔	Terapia intensiva complessa, da 2485 a 2760 punti risorse
99.B7.16 ‡↔	Terapia intensiva complessa, da 829 a 1104 punti risorse	99.B7.1E ‡↔	Terapia intensiva complessa, da 2761 a 3220 punti risorse
99.B7.17 ‡↔	Terapia intensiva complessa, da 1105 a 1380 punti risorse	99.B7.1F ‡↔	Terapia intensiva complessa, da 3221 a 3680 punti risorse
99.B7.18 ‡↔	Terapia intensiva complessa, da 1381 a 1656 punti risorse	99.B7.1G ‡↔	Terapia intensiva complessa, da 3681 a 4600 punti risorse
99.B7.1A ‡↔	Terapia intensiva complessa, da 1657 a 1932 punti risorse	99.B7.1H ‡↔	Terapia intensiva complessa, da 4601 a 5520 punti risorse

99.B7.1I †↔	Terapia intensiva complessa, da 5521 a 7360 punti risorse	99.B8.1B †↔	Trattamento complesso IMC dell'adulto, da 1933 a 2208 punti risorse
99.B7.1J †↔	Terapia intensiva complessa, da 7361 a 9200 punti risorse	99.B8.1C †↔	Trattamento complesso IMC dell'adulto, da 2209 a 2484 punti risorse
99.B7.1K †↔	Terapia intensiva complessa, da 9201 a 11040 punti risorse	99.B8.1D †↔	Trattamento complesso IMC dell'adulto, da 2485 a 2760 punti risorse
99.B7.1L †↔	Terapia intensiva complessa, da 11041 a 13800 punti risorse	99.B8.1E †↔	Trattamento complesso IMC dell'adulto, da 2761 a 3220 punti risorse
99.B7.1M †↔	Terapia intensiva complessa, da 13801 a 16560 punti risorse	99.B8.1F †↔	Trattamento complesso IMC dell'adulto, da 3221 a 3680 punti risorse
99.B7.1N †↔	Terapia intensiva complessa, da 16561 a 19320 punti risorse	99.B8.1G †↔	Trattamento complesso IMC dell'adulto, da 3681 a 4600 punti risorse
99.B7.1O †↔	Terapia intensiva complessa, 19321 e più punti risorse	99.B8.1H †↔	Trattamento complesso IMC dell'adulto, da 4601 a 5520 punti risorse
99.B8.13 †↔	Trattamento complesso IMC dell'adulto, da 185 a 360 punti risorse	99.B8.1I †↔	Trattamento complesso IMC dell'adulto, da 5521 a 7360 punti risorse
99.B8.14 †↔	Trattamento complesso IMC dell'adulto, da 361 a 552 punti risorse	99.B8.1J †↔	Trattamento complesso IMC dell'adulto, da 7361 a 9200 punti risorse
99.B8.15 †↔	Trattamento complesso IMC dell'adulto, da 553 a 828 punti risorse	99.B8.1K †↔	Trattamento complesso IMC dell'adulto, da 9201 a 11040 punti risorse
99.B8.16 †↔	Trattamento complesso IMC dell'adulto, da 829 a 1104 punti risorse	99.B8.1L †↔	Trattamento complesso IMC dell'adulto, da 11041 a 13800 punti risorse
99.B8.17 †↔	Trattamento complesso IMC dell'adulto, da 1105 a 1380 punti risorse	99.B8.1M †↔	Trattamento complesso IMC dell'adulto, da 13801 a 16560 punti risorse
99.B8.18 †↔	Trattamento complesso IMC dell'adulto, da 1381 a 1656 punti risorse	99.B8.1N †↔	Trattamento complesso IMC dell'adulto, da 16561 a 19320 punti risorse
99.B8.1A †↔	Trattamento complesso IMC dell'adulto, da 1657 a 1932 punti risorse	99.B8.1O †↔	Trattamento complesso IMC dell'adulto, 19321 e più punti risorse

ADRG A94**Trattamento complesso per colonizzazione o infezione da agenti multiresistenti da 7 giorni di trattamento senza procedura OR**

Procedura nella tabella A94-2 e nessuna OR-Procedura e non [MDC è 17 o 18B]

DRG A94A**Trattamento complesso per colonizzazione o infezione da agenti multiresistenti da 21 giorni di trattamento, o da 14 giorni di trattamento e diagnosi specifica o terapia intensiva complessa/trattamento complesso IMC > 196/119 punti risorse**

Procedura nella tabella A94-3 o procedura nella tabella A94-4 e (diagnosi nella tabella A94-1 o almeno una procedura nella tabella A94-5)

DRG A94B**Trattamento complesso per colonizzazione o infezione da agenti multiresistenti da 14 giorni di trattamento o età < 16 anni o terapia intensiva complessa/trattamento complesso IMC > 196/119 punti risorse o diagnosi specifiche o con CC gravissime**

Età < 16 anni o almeno una procedura nella tabella A94-6 o diagnosi nella tabella A94-1 o PCCL > 4

DRG A94C**Trattamento complesso per colonizzazione o infezione da agenti multiresistenti da 7 giorni di trattamento senza procedura OR, età > 15 anni****Diagnosi A94-1**

G82.02	Paraparesi e paraplegia flaccida: Lesione midollare spinale completa cronica	G82.32	Tetraparesi e tetraplegia flaccida: Lesione midollare spinale completa cronica
G82.03	Paraparesi e paraplegia flaccida: Lesione midollare spinale incompleta cronica	G82.33	Tetraparesi e tetraplegia flaccida: Lesione midollare spinale incompleta cronica
G82.12	Paraparesi e paraplegia spastica: Lesione midollare spinale completa cronica	G82.42	Tetraparesi e tetraplegia spastica: Lesione midollare spinale completa cronica
G82.13	Paraparesi e paraplegia spastica: Lesione midollare spinale incompleta cronica	G82.43	Tetraparesi e tetraplegia spastica: Lesione midollare spinale incompleta cronica
G82.22	Paraparesi e paraplegia non specificata: Lesione midollare spinale completa cronica	G82.52	Tetraparesi e tetraplegia non specificata: Lesione midollare spinale completa cronica
G82.23	Paraparesi e paraplegia non specificata: Lesione midollare spinale incompleta cronica	G82.53	Tetraparesi e tetraplegia non specificata: Lesione midollare spinale incompleta cronica

Procedura A94-2

- 93.59.51 †↔ Trattamento complesso per colonizzazione o infezione da agenti multiresistenti, da almeno 7 a 13 giorni di trattamento
- 93.59.52 †↔ Trattamento complesso per colonizzazione o infezione da agenti multiresistenti, da almeno 14 a 20 giorni di trattamento

- 93.59.53 †↔ Trattamento complesso per colonizzazione o infezione da agenti multiresistenti, 21 giorni e più di trattamento

Procedura A94-3

- 93.59.53 †↔ Trattamento complesso per colonizzazione o infezione da agenti multiresistenti, 21 giorni e più di trattamento

Procedura A94-4

- 93.59.52 †↔ Trattamento complesso per colonizzazione o infezione da agenti multiresistenti, da almeno 14 a 20 giorni di trattamento

- 93.59.53 †↔ Trattamento complesso per colonizzazione o infezione da agenti multiresistenti, 21 giorni e più di trattamento

Procedura A94-5

- 99.B7.12 †↔ Terapia intensiva complessa, da 120 a 184 punti risorse
- 99.B7.13 †↔ Terapia intensiva complessa, da 185 a 360 punti risorse
- 99.B7.14 †↔ Terapia intensiva complessa, da 361 a 552 punti risorse
- 99.B7.15 †↔ Terapia intensiva complessa, da 553 a 828 punti risorse
- 99.B7.16 †↔ Terapia intensiva complessa, da 829 a 1104 punti risorse
- 99.B7.17 †↔ Terapia intensiva complessa, da 1105 a 1380 punti risorse
- 99.B7.18 †↔ Terapia intensiva complessa, da 1381 a 1656 punti risorse
- 99.B7.1A †↔ Terapia intensiva complessa, da 1657 a 1932 punti risorse
- 99.B7.1B †↔ Terapia intensiva complessa, da 1933 a 2208 punti risorse
- 99.B7.1C †↔ Terapia intensiva complessa, da 2209 a 2484 punti risorse
- 99.B7.1D †↔ Terapia intensiva complessa, da 2485 a 2760 punti risorse
- 99.B7.1E †↔ Terapia intensiva complessa, da 2761 a 3220 punti risorse
- 99.B7.1F †↔ Terapia intensiva complessa, da 3221 a 3680 punti risorse
- 99.B7.1G †↔ Terapia intensiva complessa, da 3681 a 4600 punti risorse
- 99.B7.1H †↔ Terapia intensiva complessa, da 4601 a 5520 punti risorse
- 99.B7.1I †↔ Terapia intensiva complessa, da 5521 a 7360 punti risorse
- 99.B7.1J †↔ Terapia intensiva complessa, da 7361 a 9200 punti risorse
- 99.B7.1K †↔ Terapia intensiva complessa, da 9201 a 11040 punti risorse
- 99.B7.1L †↔ Terapia intensiva complessa, da 11041 a 13800 punti risorse
- 99.B7.1M †↔ Terapia intensiva complessa, da 13801 a 16560 punti risorse
- 99.B7.1N †↔ Terapia intensiva complessa, da 16561 a 19320 punti risorse
- 99.B7.1O †↔ Terapia intensiva complessa, 19321 e più punti risorse
- 99.B7.21 †↔ Terapia intensiva complessa in età infantile (procedura di base), da 197 a 392 punti risorse
- 99.B7.22 †↔ Terapia intensiva complessa in età infantile (procedura di base), da 393 a 588 punti risorse
- 99.B7.23 †↔ Terapia intensiva complessa in età infantile (procedura di base), da 589 a 784 punti risorse
- 99.B7.24 †↔ Terapia intensiva complessa in età infantile (procedura di base), da 785 a 980 punti risorse
- 99.B7.25 †↔ Terapia intensiva complessa in età infantile (procedura di base), da 981 a 1176 punti risorse
- 99.B7.26 †↔ Terapia intensiva complessa in età infantile (procedura di base), da 1177 a 1470 punti risorse
- 99.B7.27 †↔ Terapia intensiva complessa in età infantile (procedura di base), da 1471 a 1764 punti risorse
- 99.B7.28 †↔ Terapia intensiva complessa in età infantile (procedura di base), da 1765 a 2058 punti risorse
- 99.B7.2A †↔ Terapia intensiva complessa in età infantile (procedura di base), da 2059 a 2352 punti risorse
- 99.B7.2B †↔ Terapia intensiva complessa in età infantile (procedura di base), da 2353 a 2646 punti risorse
- 99.B7.2C †↔ Terapia intensiva complessa in età infantile (procedura di base), da 2647 a 2940 punti risorse
- 99.B7.2D †↔ Terapia intensiva complessa in età infantile (procedura di base), da 2941 a 3430 punti risorse
- 99.B7.2E †↔ Terapia intensiva complessa in età infantile (procedura di base), da 3431 a 3920 punti risorse
- 99.B7.2F †↔ Terapia intensiva complessa in età infantile (procedura di base), da 3921 a 4410 punti risorse
- 99.B7.2G †↔ Terapia intensiva complessa in età infantile (procedura di base), da 4411 a 4900 punti risorse
- 99.B7.2H †↔ Terapia intensiva complessa in età infantile (procedura di base), da 4901 a 5880 punti risorse
- 99.B7.2I †↔ Terapia intensiva complessa in età infantile (procedura di base), da 5881 a 6860 punti risorse
- 99.B7.2J †↔ Terapia intensiva complessa in età infantile (procedura di base), da 6861 a 7840 punti risorse
- 99.B7.2K †↔ Terapia intensiva complessa in età infantile (procedura di base), da 7841 a 9800 punti risorse
- 99.B7.2L †↔ Terapia intensiva complessa in età infantile (procedura di base), da 9801 a 11760 punti risorse
- 99.B7.2M †↔ Terapia intensiva complessa in età infantile (procedura di base), da 11761 a 13720 punti risorse
- 99.B7.2N †↔ Terapia intensiva complessa in età infantile (procedura di base), da 13721 a 16660 punti risorse
- 99.B7.2O †↔ Terapia intensiva complessa in età infantile (procedura di base), da 16661 a 19600 punti risorse
- 99.B7.2P †↔ Terapia intensiva complessa in età infantile (procedura di base), 19601 e più punti risorse

99.B7.31 ‡↔	Terapia intensiva complessa in età neonatale (procedura di base), da 197 a 392 punti risorse	99.B8.1E ‡↔	Trattamento complesso IMC dell'adulto, da 2761 a 3220 punti risorse
99.B7.32 ‡↔	Terapia intensiva complessa in età neonatale (procedura di base), da 393 a 588 punti risorse	99.B8.1F ‡↔	Trattamento complesso IMC dell'adulto, da 3221 a 3680 punti risorse
99.B7.33 ‡↔	Terapia intensiva complessa in età neonatale (procedura di base), da 589 a 784 punti risorse	99.B8.1G ‡↔	Trattamento complesso IMC dell'adulto, da 3681 a 4600 punti risorse
99.B7.34 ‡↔	Terapia intensiva complessa in età neonatale (procedura di base), da 785 a 980 punti risorse	99.B8.1H ‡↔	Trattamento complesso IMC dell'adulto, da 4601 a 5520 punti risorse
99.B7.35 ‡↔	Terapia intensiva complessa in età neonatale (procedura di base), da 981 a 1176 punti risorse	99.B8.1I ‡↔	Trattamento complesso IMC dell'adulto, da 5521 a 7360 punti risorse
99.B7.36 ‡↔	Terapia intensiva complessa in età neonatale (procedura di base), da 1177 a 1470 punti risorse	99.B8.1J ‡↔	Trattamento complesso IMC dell'adulto, da 7361 a 9200 punti risorse
99.B7.37 ‡↔	Terapia intensiva complessa in età neonatale (procedura di base), da 1471 a 1764 punti risorse	99.B8.1K ‡↔	Trattamento complesso IMC dell'adulto, da 9201 a 11040 punti risorse
99.B7.38 ‡↔	Terapia intensiva complessa in età neonatale (procedura di base), da 1765 a 2058 punti risorse	99.B8.1L ‡↔	Trattamento complesso IMC dell'adulto, da 11041 a 13800 punti risorse
99.B7.3A ‡↔	Terapia intensiva complessa in età neonatale (procedura di base), da 2059 a 2352 punti risorse	99.B8.1M ‡↔	Trattamento complesso IMC dell'adulto, da 13801 a 16560 punti risorse
99.B7.3B ‡↔	Terapia intensiva complessa in età neonatale (procedura di base), da 2353 a 2646 punti risorse	99.B8.1N ‡↔	Trattamento complesso IMC dell'adulto, da 16561 a 19320 punti risorse
99.B7.3C ‡↔	Terapia intensiva complessa in età neonatale (procedura di base), da 2647 a 2940 punti risorse	99.B8.1O ‡↔	Trattamento complesso IMC dell'adulto, 19321 e più punti risorse
99.B7.3D ‡↔	Terapia intensiva complessa in età neonatale (procedura di base), da 2941 a 3430 punti risorse	99.B8.21 ‡↔	Trattamento complesso IMC in età infantile, da 197 a 392 punti risorse
99.B7.3E ‡↔	Terapia intensiva complessa in età neonatale (procedura di base), da 3431 a 3920 punti risorse	99.B8.22 ‡↔	Trattamento complesso IMC in età infantile, da 393 a 588 punti risorse
99.B7.3F ‡↔	Terapia intensiva complessa in età neonatale (procedura di base), da 3921 a 4410 punti risorse	99.B8.23 ‡↔	Trattamento complesso IMC in età infantile, da 589 a 784 punti risorse
99.B7.3G ‡↔	Terapia intensiva complessa in età neonatale (procedura di base), da 4411 a 4900 punti risorse	99.B8.24 ‡↔	Trattamento complesso IMC in età infantile, da 785 a 980 punti risorse
99.B7.3H ‡↔	Terapia intensiva complessa in età neonatale (procedura di base), da 4901 a 5880 punti risorse	99.B8.25 ‡↔	Trattamento complesso IMC in età infantile, da 981 a 1176 punti risorse
99.B7.3I ‡↔	Terapia intensiva complessa in età neonatale (procedura di base), da 5881 a 6860 punti risorse	99.B8.26 ‡↔	Trattamento complesso IMC in età infantile, da 1177 a 1470 punti risorse
99.B7.3J ‡↔	Terapia intensiva complessa in età neonatale (procedura di base), da 6861 a 7840 punti risorse	99.B8.27 ‡↔	Trattamento complesso IMC in età infantile, da 1471 a 1764 punti risorse
99.B7.3K ‡↔	Terapia intensiva complessa in età neonatale (procedura di base), da 7841 a 9800 punti risorse	99.B8.28 ‡↔	Trattamento complesso IMC in età infantile, da 1765 a 2058 punti risorse
99.B7.3L ‡↔	Terapia intensiva complessa in età neonatale (procedura di base), da 9801 a 11760 punti risorse	99.B8.2A ‡↔	Trattamento complesso IMC in età infantile, da 2059 a 2352 punti risorse
99.B7.3M ‡↔	Terapia intensiva complessa in età neonatale (procedura di base), da 11761 a 13720 punti risorse	99.B8.2B ‡↔	Trattamento complesso IMC in età infantile, da 2353 a 2646 punti risorse
99.B7.3N ‡↔	Terapia intensiva complessa in età neonatale (procedura di base), da 13721 a 16660 punti risorse	99.B8.2C ‡↔	Trattamento complesso IMC in età infantile, da 2647 a 2940 punti risorse
99.B7.3O ‡↔	Terapia intensiva complessa in età neonatale (procedura di base), da 16661 a 19600 punti risorse	99.B8.2D ‡↔	Trattamento complesso IMC in età infantile, da 2941 a 3430 punti risorse
99.B7.3P ‡↔	Terapia intensiva complessa in età neonatale (procedura di base), 19601 e più punti risorse	99.B8.2E ‡↔	Trattamento complesso IMC in età infantile, da 3431 a 3920 punti risorse
99.B8.12 ‡↔	Trattamento complesso IMC dell'adulto, da 120 a 184 punti risorse	99.B8.2F ‡↔	Trattamento complesso IMC in età infantile, da 3921 a 4410 punti risorse
99.B8.13 ‡↔	Trattamento complesso IMC dell'adulto, da 185 a 360 punti risorse	99.B8.2G ‡↔	Trattamento complesso IMC in età infantile, da 4411 a 4900 punti risorse
99.B8.14 ‡↔	Trattamento complesso IMC dell'adulto, da 361 a 552 punti risorse	99.B8.2H ‡↔	Trattamento complesso IMC in età infantile, da 4901 a 5880 punti risorse
99.B8.15 ‡↔	Trattamento complesso IMC dell'adulto, da 553 a 828 punti risorse	99.B8.2I ‡↔	Trattamento complesso IMC in età infantile, da 5881 a 6860 punti risorse
99.B8.16 ‡↔	Trattamento complesso IMC dell'adulto, da 829 a 1104 punti risorse	99.B8.2J ‡↔	Trattamento complesso IMC in età infantile, da 6861 a 7840 punti risorse
99.B8.17 ‡↔	Trattamento complesso IMC dell'adulto, da 1105 a 1380 punti risorse	99.B8.2K ‡↔	Trattamento complesso IMC in età infantile, da 7841 a 9800 punti risorse
99.B8.18 ‡↔	Trattamento complesso IMC dell'adulto, da 1381 a 1656 punti risorse	99.B8.2L ‡↔	Trattamento complesso IMC in età infantile, da 9801 a 11760 punti risorse
99.B8.1A ‡↔	Trattamento complesso IMC dell'adulto, da 1657 a 1932 punti risorse	99.B8.2M ‡↔	Trattamento complesso IMC in età infantile, da 11761 a 13720 punti risorse
99.B8.1B ‡↔	Trattamento complesso IMC dell'adulto, da 1933 a 2208 punti risorse	99.B8.2N ‡↔	Trattamento complesso IMC in età infantile, da 13721 a 16660 punti risorse
99.B8.1C ‡↔	Trattamento complesso IMC dell'adulto, da 2209 a 2484 punti risorse	99.B8.2O ‡↔	Trattamento complesso IMC in età infantile, da 16661 a 19600 punti risorse
99.B8.1D ‡↔	Trattamento complesso IMC dell'adulto, da 2485 a 2760 punti risorse	99.B8.2P ‡↔	Trattamento complesso IMC in età infantile, 19601 e più punti risorse

99.B8.31 ‡↔	Trattamento complesso IMC in età neonatale, da 197 a 392 punti risorse	99.B8.3E ‡↔	Trattamento complesso IMC in età neonatale, da 3431 a 3920 punti risorse
99.B8.32 ‡↔	Trattamento complesso IMC in età neonatale, da 393 a 588 punti risorse	99.B8.3F ‡↔	Trattamento complesso IMC in età neonatale, da 3921 a 4410 punti risorse
99.B8.33 ‡↔	Trattamento complesso IMC in età neonatale, da 589 a 784 punti risorse	99.B8.3G ‡↔	Trattamento complesso IMC in età neonatale, da 4411 a 4900 punti risorse
99.B8.34 ‡↔	Trattamento complesso IMC in età neonatale, da 785 a 980 punti risorse	99.B8.3H ‡↔	Trattamento complesso IMC in età neonatale, da 4901 a 5880 punti risorse
99.B8.35 ‡↔	Trattamento complesso IMC in età neonatale, da 981 a 1176 punti risorse	99.B8.3I ‡↔	Trattamento complesso IMC in età neonatale, da 5881 a 6860 punti risorse
99.B8.36 ‡↔	Trattamento complesso IMC in età neonatale, da 1177 a 1470 punti risorse	99.B8.3J ‡↔	Trattamento complesso IMC in età neonatale, da 6861 a 7840 punti risorse
99.B8.37 ‡↔	Trattamento complesso IMC in età neonatale, da 1471 a 1764 punti risorse	99.B8.3K ‡↔	Trattamento complesso IMC in età neonatale, da 7841 a 9800 punti risorse
99.B8.38 ‡↔	Trattamento complesso IMC in età neonatale, da 1765 a 2058 punti risorse	99.B8.3L ‡↔	Trattamento complesso IMC in età neonatale, da 9801 a 11760 punti risorse
99.B8.3A ‡↔	Trattamento complesso IMC in età neonatale, da 2059 a 2352 punti risorse	99.B8.3M ‡↔	Trattamento complesso IMC in età neonatale, da 11761 a 13720 punti risorse
99.B8.3B ‡↔	Trattamento complesso IMC in età neonatale, da 2353 a 2646 punti risorse	99.B8.3N ‡↔	Trattamento complesso IMC in età neonatale, da 13721 a 16660 punti risorse
99.B8.3C ‡↔	Trattamento complesso IMC in età neonatale, da 2647 a 2940 punti risorse	99.B8.3O ‡↔	Trattamento complesso IMC in età neonatale, da 16661 a 19600 punti risorse
99.B8.3D ‡↔	Trattamento complesso IMC in età neonatale, da 2941 a 3430 punti risorse	99.B8.3P ‡↔	Trattamento complesso IMC in età neonatale, 19601 e più punti risorse

Procedura A94-6

93.59.52 ‡↔	Trattamento complesso per colonizzazione o infezione da agenti multiresistenti, da almeno 14 a 20 giorni di trattamento	99.B7.1L ‡↔	Terapia intensiva complessa, da 11041 a 13800 punti risorse
93.59.53 ‡↔	Trattamento complesso per colonizzazione o infezione da agenti multiresistenti, 21 giorni e più di trattamento	99.B7.1M ‡↔	Terapia intensiva complessa, da 13801 a 16560 punti risorse
99.B7.12 ‡↔	Terapia intensiva complessa, da 120 a 184 punti risorse	99.B7.1N ‡↔	Terapia intensiva complessa, da 16561 a 19320 punti risorse
99.B7.13 ‡↔	Terapia intensiva complessa, da 185 a 360 punti risorse	99.B7.1O ‡↔	Terapia intensiva complessa, 19321 e più punti risorse
99.B7.14 ‡↔	Terapia intensiva complessa, da 361 a 552 punti risorse	99.B7.21 ‡↔	Terapia intensiva complessa in età infantile (procedura di base), da 197 a 392 punti risorse
99.B7.15 ‡↔	Terapia intensiva complessa, da 553 a 828 punti risorse	99.B7.22 ‡↔	Terapia intensiva complessa in età infantile (procedura di base), da 393 a 588 punti risorse
99.B7.16 ‡↔	Terapia intensiva complessa, da 829 a 1104 punti risorse	99.B7.23 ‡↔	Terapia intensiva complessa in età infantile (procedura di base), da 589 a 784 punti risorse
99.B7.17 ‡↔	Terapia intensiva complessa, da 1105 a 1380 punti risorse	99.B7.24 ‡↔	Terapia intensiva complessa in età infantile (procedura di base), da 785 a 980 punti risorse
99.B7.18 ‡↔	Terapia intensiva complessa, da 1381 a 1656 punti risorse	99.B7.25 ‡↔	Terapia intensiva complessa in età infantile (procedura di base), da 981 a 1176 punti risorse
99.B7.1A ‡↔	Terapia intensiva complessa, da 1657 a 1932 punti risorse	99.B7.26 ‡↔	Terapia intensiva complessa in età infantile (procedura di base), da 1177 a 1470 punti risorse
99.B7.1B ‡↔	Terapia intensiva complessa, da 1933 a 2208 punti risorse	99.B7.27 ‡↔	Terapia intensiva complessa in età infantile (procedura di base), da 1471 a 1764 punti risorse
99.B7.1C ‡↔	Terapia intensiva complessa, da 2209 a 2484 punti risorse	99.B7.28 ‡↔	Terapia intensiva complessa in età infantile (procedura di base), da 1765 a 2058 punti risorse
99.B7.1D ‡↔	Terapia intensiva complessa, da 2485 a 2760 punti risorse	99.B7.2A ‡↔	Terapia intensiva complessa in età infantile (procedura di base), da 2059 a 2352 punti risorse
99.B7.1E ‡↔	Terapia intensiva complessa, da 2761 a 3220 punti risorse	99.B7.2B ‡↔	Terapia intensiva complessa in età infantile (procedura di base), da 2353 a 2646 punti risorse
99.B7.1F ‡↔	Terapia intensiva complessa, da 3221 a 3680 punti risorse	99.B7.2C ‡↔	Terapia intensiva complessa in età infantile (procedura di base), da 2647 a 2940 punti risorse
99.B7.1G ‡↔	Terapia intensiva complessa, da 3681 a 4600 punti risorse	99.B7.2D ‡↔	Terapia intensiva complessa in età infantile (procedura di base), da 2941 a 3430 punti risorse
99.B7.1H ‡↔	Terapia intensiva complessa, da 4601 a 5520 punti risorse	99.B7.2E ‡↔	Terapia intensiva complessa in età infantile (procedura di base), da 3431 a 3920 punti risorse
99.B7.1I ‡↔	Terapia intensiva complessa, da 5521 a 7360 punti risorse	99.B7.2F ‡↔	Terapia intensiva complessa in età infantile (procedura di base), da 3921 a 4410 punti risorse
99.B7.1J ‡↔	Terapia intensiva complessa, da 7361 a 9200 punti risorse	99.B7.2G ‡↔	Terapia intensiva complessa in età infantile (procedura di base), da 4411 a 4900 punti risorse
99.B7.1K ‡↔	Terapia intensiva complessa, da 9201 a 11040 punti risorse	99.B7.2H ‡↔	Terapia intensiva complessa in età infantile (procedura di base), da 4901 a 5880 punti risorse
		99.B7.2I ‡↔	Terapia intensiva complessa in età infantile (procedura di base), da 5881 a 6860 punti risorse

99.B7.2J †↔	Terapia intensiva complessa in età infantile (procedura di base), da 6861 a 7840 punti risorse	99.B8.16 †↔	Trattamento complesso IMC dell'adulto, da 829 a 1104 punti risorse
99.B7.2K †↔	Terapia intensiva complessa in età infantile (procedura di base), da 7841 a 9800 punti risorse	99.B8.17 †↔	Trattamento complesso IMC dell'adulto, da 1105 a 1380 punti risorse
99.B7.2L †↔	Terapia intensiva complessa in età infantile (procedura di base), da 9801 a 11760 punti risorse	99.B8.18 †↔	Trattamento complesso IMC dell'adulto, da 1381 a 1656 punti risorse
99.B7.2M †↔	Terapia intensiva complessa in età infantile (procedura di base), da 11761 a 13720 punti risorse	99.B8.1A †↔	Trattamento complesso IMC dell'adulto, da 1657 a 1932 punti risorse
99.B7.2N †↔	Terapia intensiva complessa in età infantile (procedura di base), da 13721 a 16660 punti risorse	99.B8.1B †↔	Trattamento complesso IMC dell'adulto, da 1933 a 2208 punti risorse
99.B7.2O †↔	Terapia intensiva complessa in età infantile (procedura di base), da 16661 a 19600 punti risorse	99.B8.1C †↔	Trattamento complesso IMC dell'adulto, da 2209 a 2484 punti risorse
99.B7.2P †↔	Terapia intensiva complessa in età infantile (procedura di base), 19601 e più punti risorse	99.B8.1D †↔	Trattamento complesso IMC dell'adulto, da 2485 a 2760 punti risorse
99.B7.31 †↔	Terapia intensiva complessa in età neonatale (procedura di base), da 197 a 392 punti risorse	99.B8.1E †↔	Trattamento complesso IMC dell'adulto, da 2761 a 3220 punti risorse
99.B7.32 †↔	Terapia intensiva complessa in età neonatale (procedura di base), da 393 a 588 punti risorse	99.B8.1F †↔	Trattamento complesso IMC dell'adulto, da 3221 a 3680 punti risorse
99.B7.33 †↔	Terapia intensiva complessa in età neonatale (procedura di base), da 589 a 784 punti risorse	99.B8.1G †↔	Trattamento complesso IMC dell'adulto, da 3681 a 4600 punti risorse
99.B7.34 †↔	Terapia intensiva complessa in età neonatale (procedura di base), da 785 a 980 punti risorse	99.B8.1H †↔	Trattamento complesso IMC dell'adulto, da 4601 a 5521 punti risorse
99.B7.35 †↔	Terapia intensiva complessa in età neonatale (procedura di base), da 981 a 1176 punti risorse	99.B8.1I †↔	Trattamento complesso IMC dell'adulto, da 5521 a 7360 punti risorse
99.B7.36 †↔	Terapia intensiva complessa in età neonatale (procedura di base), da 1177 a 1470 punti risorse	99.B8.1J †↔	Trattamento complesso IMC dell'adulto, da 7361 a 9200 punti risorse
99.B7.37 †↔	Terapia intensiva complessa in età neonatale (procedura di base), da 1471 a 1764 punti risorse	99.B8.1K †↔	Trattamento complesso IMC dell'adulto, da 9201 a 11040 punti risorse
99.B7.38 †↔	Terapia intensiva complessa in età neonatale (procedura di base), da 1765 a 2058 punti risorse	99.B8.1L †↔	Trattamento complesso IMC dell'adulto, da 11041 a 13800 punti risorse
99.B7.3A †↔	Terapia intensiva complessa in età neonatale (procedura di base), da 2059 a 2352 punti risorse	99.B8.1M †↔	Trattamento complesso IMC dell'adulto, da 13801 a 16560 punti risorse
99.B7.3B †↔	Terapia intensiva complessa in età neonatale (procedura di base), da 2353 a 2646 punti risorse	99.B8.1N †↔	Trattamento complesso IMC dell'adulto, da 16561 a 19320 punti risorse
99.B7.3C †↔	Terapia intensiva complessa in età neonatale (procedura di base), da 2647 a 2940 punti risorse	99.B8.1O †↔	Trattamento complesso IMC dell'adulto, 19321 e più punti risorse
99.B7.3D †↔	Terapia intensiva complessa in età neonatale (procedura di base), da 2941 a 3430 punti risorse	99.B8.21 †↔	Trattamento complesso IMC in età infantile, da 197 a 392 punti risorse
99.B7.3E †↔	Terapia intensiva complessa in età neonatale (procedura di base), da 3431 a 3920 punti risorse	99.B8.22 †↔	Trattamento complesso IMC in età infantile, da 393 a 588 punti risorse
99.B7.3F †↔	Terapia intensiva complessa in età neonatale (procedura di base), da 3921 a 4410 punti risorse	99.B8.23 †↔	Trattamento complesso IMC in età infantile, da 589 a 784 punti risorse
99.B7.3G †↔	Terapia intensiva complessa in età neonatale (procedura di base), da 4411 a 4900 punti risorse	99.B8.24 †↔	Trattamento complesso IMC in età infantile, da 785 a 980 punti risorse
99.B7.3H †↔	Terapia intensiva complessa in età neonatale (procedura di base), da 4901 a 5880 punti risorse	99.B8.25 †↔	Trattamento complesso IMC in età infantile, da 981 a 1176 punti risorse
99.B7.3I †↔	Terapia intensiva complessa in età neonatale (procedura di base), da 5881 a 6860 punti risorse	99.B8.26 †↔	Trattamento complesso IMC in età infantile, da 1177 a 1470 punti risorse
99.B7.3J †↔	Terapia intensiva complessa in età neonatale (procedura di base), da 6861 a 7840 punti risorse	99.B8.27 †↔	Trattamento complesso IMC in età infantile, da 1471 a 1764 punti risorse
99.B7.3K †↔	Terapia intensiva complessa in età neonatale (procedura di base), da 7841 a 9800 punti risorse	99.B8.28 †↔	Trattamento complesso IMC in età infantile, da 1765 a 2058 punti risorse
99.B7.3L †↔	Terapia intensiva complessa in età neonatale (procedura di base), da 9801 a 11760 punti risorse	99.B8.2A †↔	Trattamento complesso IMC in età infantile, da 2059 a 2352 punti risorse
99.B7.3M †↔	Terapia intensiva complessa in età neonatale (procedura di base), da 11761 a 13720 punti risorse	99.B8.2B †↔	Trattamento complesso IMC in età infantile, da 2353 a 2646 punti risorse
99.B7.3N †↔	Terapia intensiva complessa in età neonatale (procedura di base), da 13721 a 16660 punti risorse	99.B8.2C †↔	Trattamento complesso IMC in età infantile, da 2647 a 2940 punti risorse
99.B7.3O †↔	Terapia intensiva complessa in età neonatale (procedura di base), da 16661 a 19600 punti risorse	99.B8.2D †↔	Trattamento complesso IMC in età infantile, da 2941 a 3430 punti risorse
99.B7.3P †↔	Terapia intensiva complessa in età neonatale (procedura di base), 19601 e più punti risorse	99.B8.2E †↔	Trattamento complesso IMC in età infantile, da 3431 a 3920 punti risorse
99.B8.12 †↔	Trattamento complesso IMC dell'adulto, da 120 a 184 punti risorse	99.B8.2F †↔	Trattamento complesso IMC in età infantile, da 3921 a 4410 punti risorse
99.B8.13 †↔	Trattamento complesso IMC dell'adulto, da 185 a 360 punti risorse	99.B8.2G †↔	Trattamento complesso IMC in età infantile, da 4411 a 4900 punti risorse
99.B8.14 †↔	Trattamento complesso IMC dell'adulto, da 361 a 552 punti risorse	99.B8.2H †↔	Trattamento complesso IMC in età infantile, da 4901 a 5880 punti risorse
99.B8.15 †↔	Trattamento complesso IMC dell'adulto, da 553 a 828 punti risorse	99.B8.2I †↔	Trattamento complesso IMC in età infantile, da 5881 a 6860 punti risorse

99.B8.2J ‡↔	Trattamento complesso IMC in età infantile, da 6861 a 7840 punti risorse	99.B8.3B ‡↔	Trattamento complesso IMC in età neonatale, da 2353 a 2646 punti risorse
99.B8.2K ‡↔	Trattamento complesso IMC in età infantile, da 7841 a 9800 punti risorse	99.B8.3C ‡↔	Trattamento complesso IMC in età neonatale, da 2647 a 2940 punti risorse
99.B8.2L ‡↔	Trattamento complesso IMC in età infantile, da 9801 a 11760 punti risorse	99.B8.3D ‡↔	Trattamento complesso IMC in età neonatale, da 2941 a 3430 punti risorse
99.B8.2M ‡↔	Trattamento complesso IMC in età infantile, da 11761 a 13720 punti risorse	99.B8.3E ‡↔	Trattamento complesso IMC in età neonatale, da 3431 a 3920 punti risorse
99.B8.2N ‡↔	Trattamento complesso IMC in età infantile, da 13721 a 16660 punti risorse	99.B8.3F ‡↔	Trattamento complesso IMC in età neonatale, da 3921 a 4410 punti risorse
99.B8.2O ‡↔	Trattamento complesso IMC in età infantile, da 16661 a 19600 punti risorse	99.B8.3G ‡↔	Trattamento complesso IMC in età neonatale, da 4411 a 4900 punti risorse
99.B8.2P ‡↔	Trattamento complesso IMC in età infantile, 19601 e più punti risorse	99.B8.3H ‡↔	Trattamento complesso IMC in età neonatale, da 4901 a 5880 punti risorse
99.B8.31 ‡↔	Trattamento complesso IMC in età neonatale, da 197 a 392 punti risorse	99.B8.3I ‡↔	Trattamento complesso IMC in età neonatale, da 5881 a 6860 punti risorse
99.B8.32 ‡↔	Trattamento complesso IMC in età neonatale, da 393 a 588 punti risorse	99.B8.3J ‡↔	Trattamento complesso IMC in età neonatale, da 6861 a 7840 punti risorse
99.B8.33 ‡↔	Trattamento complesso IMC in età neonatale, da 589 a 784 punti risorse	99.B8.3K ‡↔	Trattamento complesso IMC in età neonatale, da 7841 a 9800 punti risorse
99.B8.34 ‡↔	Trattamento complesso IMC in età neonatale, da 785 a 980 punti risorse	99.B8.3L ‡↔	Trattamento complesso IMC in età neonatale, da 9801 a 11760 punti risorse
99.B8.35 ‡↔	Trattamento complesso IMC in età neonatale, da 981 a 1176 punti risorse	99.B8.3M ‡↔	Trattamento complesso IMC in età neonatale, da 11761 a 13720 punti risorse
99.B8.36 ‡↔	Trattamento complesso IMC in età neonatale, da 1177 a 1470 punti risorse	99.B8.3N ‡↔	Trattamento complesso IMC in età neonatale, da 13721 a 16660 punti risorse
99.B8.37 ‡↔	Trattamento complesso IMC in età neonatale, da 1471 a 1764 punti risorse	99.B8.3O ‡↔	Trattamento complesso IMC in età neonatale, da 16661 a 19600 punti risorse
99.B8.38 ‡↔	Trattamento complesso IMC in età neonatale, da 1765 a 2058 punti risorse	99.B8.3P ‡↔	Trattamento complesso IMC in età neonatale, 19601 e più punti risorse
99.B8.3A ‡↔	Trattamento complesso IMC in età neonatale, da 2059 a 2352 punti risorse		

ADRG A95**Riabilitazione geriatrica acuta**

Riabilitazione geriatrica, da 7 giorni di trattamento e non [(definizione del DRG di base (I06) e MDC è uguale 08) o MDC è 06 o 18B]

DRG A95A**Riabilitazione geriatrica acuta con procedura complessa o terapia intensiva complessa/trattamento complesso IMC > 360 punti risorse**

Procedure OR- complesse o almeno una procedura nella tabella A95-2

DRG A95B**Riabilitazione geriatrica acuta da 14 giorni di trattamento o trattamento neurologico complesso del colpo apoplettico acuto o con CC gravissime, con procedura OR specifica o terapia intensiva complessa > 184 punti risorse**

(Riabilitazione geriatrica, da 14 giorni di trattamento o almeno una procedura nella tabella A95-3 o PCCL > 4) e (Certe procedure OR o procedura nella tabella A95-4)

DRG A95C**Riabilitazione geriatrica acuta da 14 giorni di trattamento o trattamento neurologico complesso del colpo apoplettico acuto o con CC gravissime, con grave limitazione funzionale motoria o intervento specifico**

(Riabilitazione geriatrica, da 14 giorni di trattamento o almeno una procedura nella tabella A95-3 o PCCL > 4) e (diagnosi secondaria nella tabella A95-1 o (definizione del DRG di base (G46)) o (definizione del DRG di base (G48)) o (definizione del DRG di base (H41)))

DRG A95D**Riabilitazione geriatrica acuta da 14 giorni di trattamento o trattamento neurologico complesso del colpo apoplettico acuto o con CC gravissime**

Riabilitazione geriatrica, da 14 giorni di trattamento o almeno una procedura nella tabella A95-3 o PCCL > 4

DRG A95E**Riabilitazione geriatrica acuta, da 7 a 13 giorni di trattamento con procedura OR specifica o terapia a pressione negativa**

Certe procedure OR o Terapia a pressione negativa

DRG A95F**Riabilitazione geriatrica acuta, da 7 a 13 giorni di trattamento con grave limitazione funzionale motoria**

Diagnosi secondaria nella tabella A95-1

DRG A95G**Riabilitazione geriatrica acuta, da 7 a 13 giorni di trattamento****Diagnosi A95-1**

U50.40	Grave limitazione funzionale motoria: Indice di Barthel: 20-35 punti	U50.50	Gravissima limitazione funzionale motoria: Indice di Barthel: 0-15 punti
U50.41	Grave limitazione funzionale motoria: FIM motorio: 31-42 punti	U50.51	Gravissima limitazione funzionale motoria: FIM motorio: 13-30 punti

Procedura A95-2

99.B7.14 †↔	Terapia intensiva complessa, da 361 a 552 punti risorse	99.B8.14 †↔	Trattamento complesso IMC dell'adulto, da 361 a 552 punti risorse
99.B7.15 †↔	Terapia intensiva complessa, da 553 a 828 punti risorse	99.B8.15 †↔	Trattamento complesso IMC dell'adulto, da 553 a 828 punti risorse
99.B7.16 †↔	Terapia intensiva complessa, da 829 a 1104 punti risorse	99.B8.16 †↔	Trattamento complesso IMC dell'adulto, da 829 a 1104 punti risorse
99.B7.17 †↔	Terapia intensiva complessa, da 1105 a 1380 punti risorse	99.B8.17 †↔	Trattamento complesso IMC dell'adulto, da 1105 a 1380 punti risorse
99.B7.18 †↔	Terapia intensiva complessa, da 1381 a 1656 punti risorse	99.B8.18 †↔	Trattamento complesso IMC dell'adulto, da 1381 a 1656 punti risorse
99.B7.1A †↔	Terapia intensiva complessa, da 1657 a 1932 punti risorse	99.B8.1A †↔	Trattamento complesso IMC dell'adulto, da 1657 a 1932 punti risorse
99.B7.1B †↔	Terapia intensiva complessa, da 1933 a 2208 punti risorse	99.B8.1B †↔	Trattamento complesso IMC dell'adulto, da 1933 a 2208 punti risorse
99.B7.1C †↔	Terapia intensiva complessa, da 2209 a 2484 punti risorse	99.B8.1C †↔	Trattamento complesso IMC dell'adulto, da 2209 a 2484 punti risorse
99.B7.1D †↔	Terapia intensiva complessa, da 2485 a 2760 punti risorse	99.B8.1D †↔	Trattamento complesso IMC dell'adulto, da 2485 a 2760 punti risorse
99.B7.1E †↔	Terapia intensiva complessa, da 2761 a 3220 punti risorse	99.B8.1E †↔	Trattamento complesso IMC dell'adulto, da 2761 a 3220 punti risorse
99.B7.1F †↔	Terapia intensiva complessa, da 3221 a 3680 punti risorse	99.B8.1F †↔	Trattamento complesso IMC dell'adulto, da 3221 a 3680 punti risorse
99.B7.1G †↔	Terapia intensiva complessa, da 3681 a 4600 punti risorse	99.B8.1G †↔	Trattamento complesso IMC dell'adulto, da 3681 a 4600 punti risorse
99.B7.1H †↔	Terapia intensiva complessa, da 4601 a 5520 punti risorse	99.B8.1H †↔	Trattamento complesso IMC dell'adulto, da 4601 a 5520 punti risorse
99.B7.1I †↔	Terapia intensiva complessa, da 5521 a 7360 punti risorse	99.B8.1I †↔	Trattamento complesso IMC dell'adulto, da 5521 a 7360 punti risorse
99.B7.1J †↔	Terapia intensiva complessa, da 7361 a 9200 punti risorse	99.B8.1J †↔	Trattamento complesso IMC dell'adulto, da 7361 a 9200 punti risorse
99.B7.1K †↔	Terapia intensiva complessa, da 9201 a 11040 punti risorse	99.B8.1K †↔	Trattamento complesso IMC dell'adulto, da 9201 a 11040 punti risorse
99.B7.1L †↔	Terapia intensiva complessa, da 11041 a 13800 punti risorse	99.B8.1L †↔	Trattamento complesso IMC dell'adulto, da 11041 a 13800 punti risorse
99.B7.1M †↔	Terapia intensiva complessa, da 13801 a 16560 punti risorse	99.B8.1M †↔	Trattamento complesso IMC dell'adulto, da 13801 a 16560 punti risorse
99.B7.1N †↔	Terapia intensiva complessa, da 16561 a 19320 punti risorse	99.B8.1N †↔	Trattamento complesso IMC dell'adulto, da 16561 a 19320 punti risorse
99.B7.1O †↔	Terapia intensiva complessa, 19321 e più punti risorse	99.B8.1O †↔	Trattamento complesso IMC dell'adulto, 19321 e più punti risorse

Procedura A95-3

- 99.B7.13 †↔ Terapia intensiva complessa, da 185 a 360 punti risorse
- 99.B7.14 †↔ Terapia intensiva complessa, da 361 a 552 punti risorse
- 99.B7.15 †↔ Terapia intensiva complessa, da 553 a 828 punti risorse
- 99.B7.16 †↔ Terapia intensiva complessa, da 829 a 1104 punti risorse
- 99.B7.17 †↔ Terapia intensiva complessa, da 1105 a 1380 punti risorse
- 99.B7.18 †↔ Terapia intensiva complessa, da 1381 a 1656 punti risorse
- 99.B7.1A †↔ Terapia intensiva complessa, da 1657 a 1932 punti risorse
- 99.B7.1B †↔ Terapia intensiva complessa, da 1933 a 2208 punti risorse
- 99.B7.1C †↔ Terapia intensiva complessa, da 2209 a 2484 punti risorse
- 99.B7.1D †↔ Terapia intensiva complessa, da 2485 a 2760 punti risorse
- 99.B7.1E †↔ Terapia intensiva complessa, da 2761 a 3220 punti risorse
- 99.B7.1F †↔ Terapia intensiva complessa, da 3221 a 3680 punti risorse
- 99.B7.1G †↔ Terapia intensiva complessa, da 3681 a 4600 punti risorse
- 99.B7.1H †↔ Terapia intensiva complessa, da 4601 a 5520 punti risorse
- 99.B7.1I †↔ Terapia intensiva complessa, da 5521 a 7360 punti risorse
- 99.B7.1J †↔ Terapia intensiva complessa, da 7361 a 9200 punti risorse
- 99.B7.1K †↔ Terapia intensiva complessa, da 9201 a 11040 punti risorse
- 99.B7.1L †↔ Terapia intensiva complessa, da 11041 a 13800 punti risorse
- 99.B7.1M †↔ Terapia intensiva complessa, da 13801 a 16560 punti risorse
- 99.B7.1N †↔ Terapia intensiva complessa, da 16561 a 19320 punti risorse
- 99.B7.1O †↔ Terapia intensiva complessa, 19321 e più punti risorse
- 99.BA.13 †↔ Trattamento neurologico complesso dell'ictus cerebrale acuto in Stroke Center (SC), per almeno 24 ore a 48 ore
- 99.BA.14 †↔ Trattamento neurologico complesso dell'ictus cerebrale acuto in Stroke Center (SC), per più di 48 ore a 72 ore
- 99.BA.15 †↔ Trattamento neurologico complesso dell'ictus cerebrale acuto in Stroke Center (SC), per più di 72 ore
- 99.BA.23 †↔ Trattamento neurologico complesso dell'ictus cerebrale acuto in Stroke Unit (SU), per almeno 24 ore a 48 ore
- 99.BA.24 †↔ Trattamento neurologico complesso dell'ictus cerebrale acuto in Stroke Unit (SU), per più di 48 ore a 72 ore
- 99.BA.25 †↔ Trattamento neurologico complesso dell'ictus cerebrale acuto in Stroke Unit (SU), per più di 72 ore
- 99.BA.31 †↔ Trattamento complesso dell'ictus cerebrale acuto con ricorso a un centro di telemedicina neurologica, da almeno 24 a 72 ore
- 99.BA.32 †↔ Trattamento complesso dell'ictus cerebrale acuto con ricorso a un centro di telemedicina neurologica, più di 72 ore

Procedura A95-4

- 99.B7.13 †↔ Terapia intensiva complessa, da 185 a 360 punti risorse
- 99.B7.14 †↔ Terapia intensiva complessa, da 361 a 552 punti risorse
- 99.B7.15 †↔ Terapia intensiva complessa, da 553 a 828 punti risorse
- 99.B7.16 †↔ Terapia intensiva complessa, da 829 a 1104 punti risorse
- 99.B7.17 †↔ Terapia intensiva complessa, da 1105 a 1380 punti risorse
- 99.B7.18 †↔ Terapia intensiva complessa, da 1381 a 1656 punti risorse
- 99.B7.1A †↔ Terapia intensiva complessa, da 1657 a 1932 punti risorse
- 99.B7.1B †↔ Terapia intensiva complessa, da 1933 a 2208 punti risorse
- 99.B7.1C †↔ Terapia intensiva complessa, da 2209 a 2484 punti risorse
- 99.B7.1D †↔ Terapia intensiva complessa, da 2485 a 2760 punti risorse
- 99.B7.1E †↔ Terapia intensiva complessa, da 2761 a 3220 punti risorse
- 99.B7.1F †↔ Terapia intensiva complessa, da 3221 a 3680 punti risorse
- 99.B7.1G †↔ Terapia intensiva complessa, da 3681 a 4600 punti risorse
- 99.B7.1H †↔ Terapia intensiva complessa, da 4601 a 5520 punti risorse
- 99.B7.1I †↔ Terapia intensiva complessa, da 5521 a 7360 punti risorse
- 99.B7.1J †↔ Terapia intensiva complessa, da 7361 a 9200 punti risorse
- 99.B7.1K †↔ Terapia intensiva complessa, da 9201 a 11040 punti risorse
- 99.B7.1L †↔ Terapia intensiva complessa, da 11041 a 13800 punti risorse
- 99.B7.1M †↔ Terapia intensiva complessa, da 13801 a 16560 punti risorse
- 99.B7.1N †↔ Terapia intensiva complessa, da 16561 a 19320 punti risorse
- 99.B7.1O †↔ Terapia intensiva complessa, 19321 e più punti risorse

ADRG A96

Trattamento complesso di medicina complementare per malattie specifiche, senza procedura OR

Procedura nella tabella A96-1 e nessuna OR-Procedura e non [MDC è uguale 14]

DRG A96A

Trattamento complesso di medicina complementare per malattie specifiche, senza procedura OR, da 26 unità terapeutiche

Procedura nella tabella A96-2

DRG A96B

Trattamento complesso di medicina complementare per malattie specifiche, senza procedura OR, da 10 unità terapeutiche

Procedura A96-1

99.BC.12 ‡↔ Trattamento complesso di medicina complementare, da 10 a 25 unità terapeutiche per caso ospedalizzato

99.BC.13 ‡↔ Trattamento complesso di medicina complementare, da 26 a 49 unità terapeutiche per caso ospedalizzato

99.BC.14 ‡↔ Trattamento complesso di medicina complementare, da 50 unità terapeutiche per caso ospedalizzato

Procedura A96-2

99.BC.13 ‡↔ Trattamento complesso di medicina complementare, da 26 a 49 unità terapeutiche per caso ospedalizzato

99.BC.14 ‡↔ Trattamento complesso di medicina complementare, da 50 unità terapeutiche per caso ospedalizzato

ADRG A97

Trattamento complesso di medicina palliativa da 7 giorni di trattamento

Procedura nella tabella A97-3 e non [Terapia intensiva complessa > 392 / 552 punti risorse]

DRG A97A

Trattamento complesso di medicina palliativa da 7 giorni di trattamento con procedura complessa o trattamento complesso di medicina palliativa da 21 giorni di trattamento con costellazioni complesse

(Procedure OR- complesse o (Procedure complicanti pre-MDC o Procedure complicanti) e procedura nella tabella A97-4 o OR-Procedura e procedura nella tabella A97-5 o almeno una procedura nella tabella A97-6 o procedura nella tabella A97-7 e (PCCL > 3 o procedura nella tabella A97-8)) e (Procedura OR estesa in più tempi o Intervento multiviscerale o (Procedure OR- complesse o procedura nella tabella A97-5) e almeno una procedura nella tabella A97-6 o procedura nella almeno due delle tabelle A97-9, A97-10 o procedura nella almeno due delle tabelle A97-11, A97-12 o procedura nella almeno due delle tabelle A97-13, A97-14 o almeno una procedura nella tabella A97-15 o procedura nella tabella A97-7 e Procedure OR-complesse)

DRG A97B

Trattamento complesso di medicina palliativa da 7 giorni di trattamento con procedura complessa o procedura complicante e trattamento complesso di medicina palliativa da 14 giorni di trattamento o trattamento complesso da 21 giorni di trattamento con intervento chirurgico o terapia intensiva complessa/trattamento complesso IMC > 196/184 punti risorse

Procedure OR- complesse o (Procedure complicanti pre-MDC o Procedure complicanti) e procedura nella tabella A97-4 o OR-Procedura e procedura nella tabella A97-5 o almeno una procedura nella tabella A97-6 o procedura nella tabella A97-7 e (PCCL > 3 o procedura nella tabella A97-8)

DRG A97C

Trattamento complesso di medicina palliativa da 7 giorni di trattamento con procedura complicante e intervento specifico o trattamento complesso di medicina palliativa da 14 giorni di trattamento con procedura OR specifica

(Almeno una procedura nella tabella A97-16 o Procedure complicanti pre-MDC o Procedure complicanti) e (Certe procedure OR o almeno una procedura nella tabella A97-17 o Procedure complicanti o Procedure complicanti pre-MDC o diagnosi nella tabella A97-1) e (Certe procedure OR o definizione del DRG di base (G46) o definizione del DRG di base (G48) o definizione del DRG di base (H41) o procedura nella tabella A97-7)

DRG A97D**Trattamento complesso di medicina palliativa da 21 giorni di trattamento o procedura complicante o diagnosi specifica o trattamento neurologico complesso da 24 ore**

(Almeno una procedura nella tabella A97-16 o Procedure complicanti pre-MDC o Procedure complicanti) e (Certe procedure OR o almeno una procedura nella tabella A97-17 o Procedure complicanti o Procedure complicanti pre-MDC o diagnosi nella tabella A97-1)

DRG A97E**Trattamento complesso di medicina palliativa da 14 giorni di trattamento**

Almeno una procedura nella tabella A97-16 o Procedure complicanti pre-MDC o Procedure complicanti

DRG A97F**Trattamento complesso di medicina palliativa da 7 giorni di trattamento con procedura specifica o grave limitazione funzionale motoria o intervento specifico**

Certe procedure OR o almeno una diagnosi secondaria nella tabella A97-2 o (definizione del DRG di base (G46)) o (definizione del DRG di base (G48)) o (definizione del DRG di base (H41))

DRG A97G**Trattamento complesso di medicina palliativa da 7 giorni di trattamento****Diagnosi A97-1**

G12.2 Malattia del motoneurone

Procedura A97-10

99.B7.21 †↔ Terapia intensiva complessa in età infantile (procedura di base), da 197 a 392 punti risorse

99.B7.31 †↔ Terapia intensiva complessa in età neonatale (procedura di base), da 197 a 392 punti risorse

Procedura A97-11

99.B8.13 †↔ Trattamento complesso IMC dell'adulto, da 185 a 360 punti risorse

99.B8.14 †↔ Trattamento complesso IMC dell'adulto, da 361 a 552 punti risorse

Procedura A97-12

99.B7.14 †↔ Terapia intensiva complessa, da 361 a 552 punti risorse

Procedura A97-13

99.B8.14 †↔ Trattamento complesso IMC dell'adulto, da 361 a 552 punti risorse

Procedura A97-14

99.B7.13 †↔ Terapia intensiva complessa, da 185 a 360 punti risorse

99.B7.14 †↔ Terapia intensiva complessa, da 361 a 552 punti risorse

Procedura A97-15

99.B8.16 †↔ Trattamento complesso IMC dell'adulto, da 829 a 1104 punti risorse

99.B8.1E †↔ Trattamento complesso IMC dell'adulto, da 2761 a 3220 punti risorse

99.B8.17 †↔ Trattamento complesso IMC dell'adulto, da 1105 a 1380 punti risorse

99.B8.1F †↔ Trattamento complesso IMC dell'adulto, da 3221 a 3680 punti risorse

99.B8.18 †↔ Trattamento complesso IMC dell'adulto, da 1381 a 1656 punti risorse

99.B8.1G †↔ Trattamento complesso IMC dell'adulto, da 3681 a 4600 punti risorse

99.B8.1A †↔ Trattamento complesso IMC dell'adulto, da 1657 a 1932 punti risorse

99.B8.1H †↔ Trattamento complesso IMC dell'adulto, da 4601 a 5520 punti risorse

99.B8.1B †↔ Trattamento complesso IMC dell'adulto, da 1933 a 2208 punti risorse

99.B8.1I †↔ Trattamento complesso IMC dell'adulto, da 5521 a 7360 punti risorse

99.B8.1C †↔ Trattamento complesso IMC dell'adulto, da 2209 a 2484 punti risorse

99.B8.1J †↔ Trattamento complesso IMC dell'adulto, da 7361 a 9200 punti risorse

99.B8.1D †↔ Trattamento complesso IMC dell'adulto, da 2485 a 2760 punti risorse

99.B8.1K †↔ Trattamento complesso IMC dell'adulto, da 9201 a 11040 punti risorse

99.B8.1L ‡↔	Trattamento complesso IMC dell'adulto, da 11041 a 13800 punti risorse	99.B8.3F ‡↔	Trattamento complesso IMC in età neonatale, da 3921 a 4410 punti risorse
99.B8.1M ‡↔	Trattamento complesso IMC dell'adulto, da 13801 a 16560 punti risorse	99.B8.3G ‡↔	Trattamento complesso IMC in età neonatale, da 4411 a 4900 punti risorse
99.B8.1N ‡↔	Trattamento complesso IMC dell'adulto, da 16561 a 19320 punti risorse	99.B8.3H ‡↔	Trattamento complesso IMC in età neonatale, da 4901 a 5880 punti risorse
99.B8.1O ‡↔	Trattamento complesso IMC dell'adulto, 19321 e più punti risorse	99.B8.3I ‡↔	Trattamento complesso IMC in età neonatale, da 5881 a 6860 punti risorse
99.B8.24 ‡↔	Trattamento complesso IMC in età infantile, da 785 a 980 punti risorse	99.B8.3J ‡↔	Trattamento complesso IMC in età neonatale, da 6861 a 7840 punti risorse
99.B8.25 ‡↔	Trattamento complesso IMC in età infantile, da 981 a 1176 punti risorse	99.B8.3K ‡↔	Trattamento complesso IMC in età neonatale, da 7841 a 9800 punti risorse
99.B8.26 ‡↔	Trattamento complesso IMC in età infantile, da 1177 a 1470 punti risorse	99.B8.3L ‡↔	Trattamento complesso IMC in età neonatale, da 9801 a 11760 punti risorse
99.B8.27 ‡↔	Trattamento complesso IMC in età infantile, da 1471 a 1764 punti risorse	99.B8.3M ‡↔	Trattamento complesso IMC in età neonatale, da 11761 a 13720 punti risorse
99.B8.28 ‡↔	Trattamento complesso IMC in età infantile, da 1765 a 2058 punti risorse	99.B8.3N ‡↔	Trattamento complesso IMC in età neonatale, da 13721 a 16660 punti risorse
99.B8.2A ‡↔	Trattamento complesso IMC in età infantile, da 2059 a 2352 punti risorse	99.B8.3O ‡↔	Trattamento complesso IMC in età neonatale, da 16661 a 19600 punti risorse
99.B8.2B ‡↔	Trattamento complesso IMC in età infantile, da 2353 a 2646 punti risorse	99.B8.3P ‡↔	Trattamento complesso IMC in età neonatale, 19601 e più punti risorse
99.B8.2C ‡↔	Trattamento complesso IMC in età infantile, da 2647 a 2940 punti risorse	99.C1.28 ‡↔	Trattamento infermieristico complesso, da 51 a 55 punti risorse
99.B8.2D ‡↔	Trattamento complesso IMC in età infantile, da 2941 a 3430 punti risorse	99.C1.2A ‡↔	Trattamento infermieristico complesso, da 56 a 60 punti risorse
99.B8.2E ‡↔	Trattamento complesso IMC in età infantile, da 3431 a 3920 punti risorse	99.C1.2B ‡↔	Trattamento infermieristico complesso, da 61 a 65 punti risorse
99.B8.2F ‡↔	Trattamento complesso IMC in età infantile, da 3921 a 4410 punti risorse	99.C1.2C ‡↔	Trattamento infermieristico complesso, da 66 a 70 punti risorse
99.B8.2G ‡↔	Trattamento complesso IMC in età infantile, da 4411 a 4900 punti risorse	99.C1.2D ‡↔	Trattamento infermieristico complesso, da 71 a 80 punti risorse
99.B8.2H ‡↔	Trattamento complesso IMC in età infantile, da 4901 a 5880 punti risorse	99.C1.2E ‡↔	Trattamento infermieristico complesso, da 81 a 90 punti risorse
99.B8.2I ‡↔	Trattamento complesso IMC in età infantile, da 5881 a 6860 punti risorse	99.C1.2F ‡↔	Trattamento infermieristico complesso, da 91 a 100 punti risorse
99.B8.2J ‡↔	Trattamento complesso IMC in età infantile, da 6861 a 7840 punti risorse	99.C1.2G ‡↔	Trattamento infermieristico complesso, da 101 a 125 punti risorse
99.B8.2K ‡↔	Trattamento complesso IMC in età infantile, da 7841 a 9800 punti risorse	99.C1.2H ‡↔	Trattamento infermieristico complesso, da 126 a 150 punti risorse
99.B8.2L ‡↔	Trattamento complesso IMC in età infantile, da 9801 a 11760 punti risorse	99.C1.2I ‡↔	Trattamento infermieristico complesso, da 151 a 175 punti risorse
99.B8.2M ‡↔	Trattamento complesso IMC in età infantile, da 11761 a 13720 punti risorse	99.C1.2J ‡↔	Trattamento infermieristico complesso, da 176 a 200 punti risorse
99.B8.2N ‡↔	Trattamento complesso IMC in età infantile, da 13721 a 16660 punti risorse	99.C1.2K ‡↔	Trattamento infermieristico complesso, da 201 a 225 punti risorse
99.B8.2O ‡↔	Trattamento complesso IMC in età infantile, da 16661 a 19600 punti risorse	99.C1.2L ‡↔	Trattamento infermieristico complesso, da 226 a 250 punti risorse
99.B8.2P ‡↔	Trattamento complesso IMC in età infantile, 19601 e più punti risorse	99.C1.2M ‡↔	Trattamento infermieristico complesso, da 251 a 275 punti risorse
99.B8.34 ‡↔	Trattamento complesso IMC in età neonatale, da 785 a 980 punti risorse	99.C1.2N ‡↔	Trattamento infermieristico complesso, da 276 a 300 punti risorse
99.B8.35 ‡↔	Trattamento complesso IMC in età neonatale, da 981 a 1176 punti risorse	99.C1.2O ‡↔	Trattamento infermieristico complesso, da 301 a 350 punti risorse
99.B8.36 ‡↔	Trattamento complesso IMC in età neonatale, da 1177 a 1470 punti risorse	99.C1.2P ‡↔	Trattamento infermieristico complesso, da 351 a 400 punti risorse
99.B8.37 ‡↔	Trattamento complesso IMC in età neonatale, da 1471 a 1764 punti risorse	99.C1.2Q ‡↔	Trattamento infermieristico complesso, da 401 a 450 punti risorse
99.B8.38 ‡↔	Trattamento complesso IMC in età neonatale, da 1765 a 2058 punti risorse	99.C1.2R ‡↔	Trattamento infermieristico complesso, da 451 a 500 punti risorse
99.B8.3A ‡↔	Trattamento complesso IMC in età neonatale, da 2059 a 2352 punti risorse	99.C1.2S ‡↔	Trattamento infermieristico complesso, da 501 a 600 punti risorse
99.B8.3B ‡↔	Trattamento complesso IMC in età neonatale, da 2353 a 2646 punti risorse	99.C1.2T ‡↔	Trattamento infermieristico complesso, da 601 a 700 punti risorse
99.B8.3C ‡↔	Trattamento complesso IMC in età neonatale, da 2647 a 2940 punti risorse	99.C1.2U ‡↔	Trattamento infermieristico complesso, da 701 a 800 punti risorse
99.B8.3D ‡↔	Trattamento complesso IMC in età neonatale, da 2941 a 3430 punti risorse	99.C1.2V ‡↔	Trattamento infermieristico complesso, 801 e più punti risorse
99.B8.3E ‡↔	Trattamento complesso IMC in età neonatale, da 3431 a 3920 punti risorse		

Procedura A97-16

93.8A.27 ‡↔	Trattamento medico palliativo complesso, da almeno 14 a 20 giorni di trattamento	99.BA.15 ‡↔	Trattamento neurologico complesso dell'ictus cerebrale acuto in Stroke Center (SC), per più di 72 ore
93.8A.28 ‡↔	Trattamento medico palliativo complesso, da almeno 21 a 27 giorni di trattamento	99.BA.23 ‡↔	Trattamento neurologico complesso dell'ictus cerebrale acuto in Stroke Unit (SU), per almeno 24 ore a 48 ore
93.8A.2A ‡↔	Trattamento medico palliativo complesso, 28 e più giorni di trattamento	99.BA.24 ‡↔	Trattamento neurologico complesso dell'ictus cerebrale acuto in Stroke Unit (SU), per più di 48 ore a 72 ore
93.8B.23 ‡↔	Cure palliative specializzate con somministrazione supplementare di terapie, da almeno 14 a 20 giorni di trattamento	99.BA.25 ‡↔	Trattamento neurologico complesso dell'ictus cerebrale acuto in Stroke Unit (SU), per più di 72 ore
93.8B.24 ‡↔	Cure palliative specializzate con somministrazione supplementare di terapie, da almeno 21 a 27 giorni di trattamento	99.BA.31 ‡↔	Trattamento complesso dell'ictus cerebrale acuto con ricorso a un centro di telemedicina neurologica, da almeno 24 a 72 ore
93.8B.25 ‡↔	Cure palliative specializzate con somministrazione supplementare di terapie, 28 e più giorni di trattamento	99.BA.32 ‡↔	Trattamento complesso dell'ictus cerebrale acuto con ricorso a un centro di telemedicina neurologica, più di 72 ore
99.BA.13 ‡↔	Trattamento neurologico complesso dell'ictus cerebrale acuto in Stroke Center (SC), per almeno 24 ore a 48 ore		
99.BA.14 ‡↔	Trattamento neurologico complesso dell'ictus cerebrale acuto in Stroke Center (SC), per più di 48 ore a 72 ore		

Procedura A97-17

93.8A.28 ‡↔	Trattamento medico palliativo complesso, da almeno 21 a 27 giorni di trattamento	99.BA.23 ‡↔	Trattamento neurologico complesso dell'ictus cerebrale acuto in Stroke Unit (SU), per almeno 24 ore a 48 ore
93.8A.2A ‡↔	Trattamento medico palliativo complesso, 28 e più giorni di trattamento	99.BA.24 ‡↔	Trattamento neurologico complesso dell'ictus cerebrale acuto in Stroke Unit (SU), per più di 48 ore a 72 ore
93.8B.24 ‡↔	Cure palliative specializzate con somministrazione supplementare di terapie, da almeno 21 a 27 giorni di trattamento	99.BA.25 ‡↔	Trattamento neurologico complesso dell'ictus cerebrale acuto in Stroke Unit (SU), per più di 72 ore
93.8B.25 ‡↔	Cure palliative specializzate con somministrazione supplementare di terapie, 28 e più giorni di trattamento	99.BA.31 ‡↔	Trattamento complesso dell'ictus cerebrale acuto con ricorso a un centro di telemedicina neurologica, da almeno 24 a 72 ore
99.BA.13 ‡↔	Trattamento neurologico complesso dell'ictus cerebrale acuto in Stroke Center (SC), per almeno 24 ore a 48 ore	99.BA.32 ‡↔	Trattamento complesso dell'ictus cerebrale acuto con ricorso a un centro di telemedicina neurologica, più di 72 ore
99.BA.14 ‡↔	Trattamento neurologico complesso dell'ictus cerebrale acuto in Stroke Center (SC), per più di 48 ore a 72 ore		
99.BA.15 ‡↔	Trattamento neurologico complesso dell'ictus cerebrale acuto in Stroke Center (SC), per più di 72 ore		

Diagnosi A97-2

G82.02	Paraparesi e paraplegia flaccida: Lesione midollare spinale completa cronica	G82.42	Tetraparesi e tetraplegia spastica: Lesione midollare spinale completa cronica
G82.03	Paraparesi e paraplegia flaccida: Lesione midollare spinale incompleta cronica	G82.43	Tetraparesi e tetraplegia spastica: Lesione midollare spinale incompleta cronica
G82.12	Paraparesi e paraplegia spastica: Lesione midollare spinale completa cronica	G82.52	Tetraparesi e tetraplegia non specificata: Lesione midollare spinale completa cronica
G82.13	Paraparesi e paraplegia spastica: Lesione midollare spinale incompleta cronica	G82.53	Tetraparesi e tetraplegia non specificata: Lesione midollare spinale incompleta cronica
G82.22	Paraparesi e paraplegia non specificata: Lesione midollare spinale completa cronica	U50.40	Grave limitazione funzionale motoria: Indice di Barthel: 20-35 punti
G82.23	Paraparesi e paraplegia non specificata: Lesione midollare spinale incompleta cronica	U50.41	Grave limitazione funzionale motoria: FIM motorio: 31-42 punti
G82.32	Tetraparesi e tetraplegia flaccida: Lesione midollare spinale completa cronica	U50.50	Gravissima limitazione funzionale motoria: Indice di Barthel: 0-15 punti
G82.33	Tetraparesi e tetraplegia flaccida: Lesione midollare spinale incompleta cronica	U50.51	Gravissima limitazione funzionale motoria: FIM motorio: 13-30 punti

Procedura A97-3

- | | | | |
|-------------|---|-------------|--|
| 93.8A.26 †↔ | Trattamento medico palliativo complesso, da almeno 7 a 13 giorni di trattamento | 93.8B.23 †↔ | Cure palliative specializzate con somministrazione supplementare di terapie, da almeno 14 a 20 giorni di trattamento |
| 93.8A.27 †↔ | Trattamento medico palliativo complesso, da almeno 14 a 20 giorni di trattamento | 93.8B.24 †↔ | Cure palliative specializzate con somministrazione supplementare di terapie, da almeno 21 a 27 giorni di trattamento |
| 93.8A.28 †↔ | Trattamento medico palliativo complesso, da almeno 21 a 27 giorni di trattamento | 93.8B.25 †↔ | Cure palliative specializzate con somministrazione supplementare di terapie, 28 e più giorni di trattamento |
| 93.8A.2A †↔ | Trattamento medico palliativo complesso, 28 e più giorni di trattamento | | |
| 93.8B.22 †↔ | Cure palliative specializzate con somministrazione supplementare di terapie, da almeno 7 a 13 giorni di trattamento | | |

Procedura A97-4

- | | | | |
|-------------|--|-------------|--|
| 93.8A.27 †↔ | Trattamento medico palliativo complesso, da almeno 14 a 20 giorni di trattamento | 93.8B.24 †↔ | Cure palliative specializzate con somministrazione supplementare di terapie, da almeno 21 a 27 giorni di trattamento |
| 93.8A.28 †↔ | Trattamento medico palliativo complesso, da almeno 21 a 27 giorni di trattamento | 93.8B.25 †↔ | Cure palliative specializzate con somministrazione supplementare di terapie, 28 e più giorni di trattamento |
| 93.8A.2A †↔ | Trattamento medico palliativo complesso, 28 e più giorni di trattamento | | |
| 93.8B.23 †↔ | Cure palliative specializzate con somministrazione supplementare di terapie, da almeno 14 a 20 giorni di trattamento | | |

Procedura A97-5

- | | | | |
|-------------|--|-------------|---|
| 93.8A.28 †↔ | Trattamento medico palliativo complesso, da almeno 21 a 27 giorni di trattamento | 93.8B.25 †↔ | Cure palliative specializzate con somministrazione supplementare di terapie, 28 e più giorni di trattamento |
| 93.8A.2A †↔ | Trattamento medico palliativo complesso, 28 e più giorni di trattamento | | |
| 93.8B.24 †↔ | Cure palliative specializzate con somministrazione supplementare di terapie, da almeno 21 a 27 giorni di trattamento | | |

Procedura A97-6

- | | | | |
|-------------|---|-------------|--|
| 99.B7.13 †↔ | Terapia intensiva complessa, da 185 a 360 punti risorse | 99.B7.1J †↔ | Terapia intensiva complessa, da 7361 a 9200 punti risorse |
| 99.B7.14 †↔ | Terapia intensiva complessa, da 361 a 552 punti risorse | 99.B7.1K †↔ | Terapia intensiva complessa, da 9201 a 11040 punti risorse |
| 99.B7.15 †↔ | Terapia intensiva complessa, da 553 a 828 punti risorse | 99.B7.1L †↔ | Terapia intensiva complessa, da 11041 a 13800 punti risorse |
| 99.B7.16 †↔ | Terapia intensiva complessa, da 829 a 1104 punti risorse | 99.B7.1M †↔ | Terapia intensiva complessa, da 13801 a 16560 punti risorse |
| 99.B7.17 †↔ | Terapia intensiva complessa, da 1105 a 1380 punti risorse | 99.B7.1N †↔ | Terapia intensiva complessa, da 16561 a 19320 punti risorse |
| 99.B7.18 †↔ | Terapia intensiva complessa, da 1381 a 1656 punti risorse | 99.B7.1O †↔ | Terapia intensiva complessa, 19321 e più punti risorse |
| 99.B7.1A †↔ | Terapia intensiva complessa, da 1657 a 1932 punti risorse | 99.B7.21 †↔ | Terapia intensiva complessa in età infantile (procedura di base), da 197 a 392 punti risorse |
| 99.B7.1B †↔ | Terapia intensiva complessa, da 1933 a 2208 punti risorse | 99.B7.22 †↔ | Terapia intensiva complessa in età infantile (procedura di base), da 393 a 588 punti risorse |
| 99.B7.1C †↔ | Terapia intensiva complessa, da 2209 a 2484 punti risorse | 99.B7.23 †↔ | Terapia intensiva complessa in età infantile (procedura di base), da 589 a 784 punti risorse |
| 99.B7.1D †↔ | Terapia intensiva complessa, da 2485 a 2760 punti risorse | 99.B7.24 †↔ | Terapia intensiva complessa in età infantile (procedura di base), da 785 a 980 punti risorse |
| 99.B7.1E †↔ | Terapia intensiva complessa, da 2761 a 3220 punti risorse | 99.B7.25 †↔ | Terapia intensiva complessa in età infantile (procedura di base), da 981 a 1176 punti risorse |
| 99.B7.1F †↔ | Terapia intensiva complessa, da 3221 a 3680 punti risorse | 99.B7.26 †↔ | Terapia intensiva complessa in età infantile (procedura di base), da 1177 a 1470 punti risorse |
| 99.B7.1G †↔ | Terapia intensiva complessa, da 3681 a 4600 punti risorse | 99.B7.27 †↔ | Terapia intensiva complessa in età infantile (procedura di base), da 1471 a 1764 punti risorse |
| 99.B7.1H †↔ | Terapia intensiva complessa, da 4601 a 5520 punti risorse | 99.B7.28 †↔ | Terapia intensiva complessa in età infantile (procedura di base), da 1765 a 2058 punti risorse |
| 99.B7.1I †↔ | Terapia intensiva complessa, da 5521 a 7360 punti risorse | 99.B7.2A †↔ | Terapia intensiva complessa in età infantile (procedura di base), da 2059 a 2352 punti risorse |

99.B7.2B †↔	Terapia intensiva complessa in età infantile (procedura di base), da 2353 a 2646 punti risorse	99.B7.3M †↔	Terapia intensiva complessa in età neonatale (procedura di base), da 11761 a 13720 punti risorse
99.B7.2C †↔	Terapia intensiva complessa in età infantile (procedura di base), da 2647 a 2940 punti risorse	99.B7.3N †↔	Terapia intensiva complessa in età neonatale (procedura di base), da 13271 a 16660 punti risorse
99.B7.2D †↔	Terapia intensiva complessa in età infantile (procedura di base), da 2941 a 3430 punti risorse	99.B7.3O †↔	Terapia intensiva complessa in età neonatale (procedura di base), da 16661 a 19600 punti risorse
99.B7.2E †↔	Terapia intensiva complessa in età infantile (procedura di base), da 3431 a 3920 punti risorse	99.B7.3P †↔	Terapia intensiva complessa in età neonatale (procedura di base), 19601 e più punti risorse
99.B7.2F †↔	Terapia intensiva complessa in età infantile (procedura di base), da 3921 a 4410 punti risorse	99.B8.13 †↔	Trattamento complesso IMC dell'adulto, da 185 a 360 punti risorse
99.B7.2G †↔	Terapia intensiva complessa in età infantile (procedura di base), da 4411 a 4900 punti risorse	99.B8.14 †↔	Trattamento complesso IMC dell'adulto, da 361 a 552 punti risorse
99.B7.2H †↔	Terapia intensiva complessa in età infantile (procedura di base), da 4901 a 5880 punti risorse	99.B8.15 †↔	Trattamento complesso IMC dell'adulto, da 553 a 828 punti risorse
99.B7.2I †↔	Terapia intensiva complessa in età infantile (procedura di base), da 5881 a 6860 punti risorse	99.B8.16 †↔	Trattamento complesso IMC dell'adulto, da 829 a 1104 punti risorse
99.B7.2J †↔	Terapia intensiva complessa in età infantile (procedura di base), da 6861 a 7840 punti risorse	99.B8.17 †↔	Trattamento complesso IMC dell'adulto, da 1105 a 1380 punti risorse
99.B7.2K †↔	Terapia intensiva complessa in età infantile (procedura di base), da 7841 a 9800 punti risorse	99.B8.18 †↔	Trattamento complesso IMC dell'adulto, da 1381 a 1656 punti risorse
99.B7.2L †↔	Terapia intensiva complessa in età infantile (procedura di base), da 9801 a 11760 punti risorse	99.B8.1A †↔	Trattamento complesso IMC dell'adulto, da 1657 a 1932 punti risorse
99.B7.2M †↔	Terapia intensiva complessa in età infantile (procedura di base), da 11761 a 13720 punti risorse	99.B8.1B †↔	Trattamento complesso IMC dell'adulto, da 1933 a 2208 punti risorse
99.B7.2N †↔	Terapia intensiva complessa in età infantile (procedura di base), da 13721 a 16660 punti risorse	99.B8.1C †↔	Trattamento complesso IMC dell'adulto, da 2209 a 2484 punti risorse
99.B7.2O †↔	Terapia intensiva complessa in età infantile (procedura di base), da 16661 a 19600 punti risorse	99.B8.1D †↔	Trattamento complesso IMC dell'adulto, da 2485 a 2760 punti risorse
99.B7.2P †↔	Terapia intensiva complessa in età infantile (procedura di base), 19601 e più punti risorse	99.B8.1E †↔	Trattamento complesso IMC dell'adulto, da 2761 a 3220 punti risorse
99.B7.31 †↔	Terapia intensiva complessa in età neonatale (procedura di base), da 197 a 392 punti risorse	99.B8.1F †↔	Trattamento complesso IMC dell'adulto, da 3221 a 3680 punti risorse
99.B7.32 †↔	Terapia intensiva complessa in età neonatale (procedura di base), da 393 a 588 punti risorse	99.B8.1G †↔	Trattamento complesso IMC dell'adulto, da 3681 a 4600 punti risorse
99.B7.33 †↔	Terapia intensiva complessa in età neonatale (procedura di base), da 589 a 784 punti risorse	99.B8.1H †↔	Trattamento complesso IMC dell'adulto, da 4601 a 5520 punti risorse
99.B7.34 †↔	Terapia intensiva complessa in età neonatale (procedura di base), da 785 a 980 punti risorse	99.B8.1I †↔	Trattamento complesso IMC dell'adulto, da 5521 a 7360 punti risorse
99.B7.35 †↔	Terapia intensiva complessa in età neonatale (procedura di base), da 981 a 1176 punti risorse	99.B8.1J †↔	Trattamento complesso IMC dell'adulto, da 7361 a 9200 punti risorse
99.B7.36 †↔	Terapia intensiva complessa in età neonatale (procedura di base), da 1177 a 1470 punti risorse	99.B8.1K †↔	Trattamento complesso IMC dell'adulto, da 9201 a 11040 punti risorse
99.B7.37 †↔	Terapia intensiva complessa in età neonatale (procedura di base), da 1471 a 1764 punti risorse	99.B8.1L †↔	Trattamento complesso IMC dell'adulto, da 11041 a 13800 punti risorse
99.B7.38 †↔	Terapia intensiva complessa in età neonatale (procedura di base), da 1765 a 2058 punti risorse	99.B8.1M †↔	Trattamento complesso IMC dell'adulto, da 13801 a 16560 punti risorse
99.B7.3A †↔	Terapia intensiva complessa in età neonatale (procedura di base), da 2059 a 2352 punti risorse	99.B8.1N †↔	Trattamento complesso IMC dell'adulto, da 16561 a 19320 punti risorse
99.B7.3B †↔	Terapia intensiva complessa in età neonatale (procedura di base), da 2353 a 2646 punti risorse	99.B8.1O †↔	Trattamento complesso IMC dell'adulto, 19321 e più punti risorse
99.B7.3C †↔	Terapia intensiva complessa in età neonatale (procedura di base), da 2647 a 2940 punti risorse	99.B8.21 †↔	Trattamento complesso IMC in età infantile, da 197 a 392 punti risorse
99.B7.3D †↔	Terapia intensiva complessa in età neonatale (procedura di base), da 2941 a 3430 punti risorse	99.B8.22 †↔	Trattamento complesso IMC in età infantile, da 393 a 588 punti risorse
99.B7.3E †↔	Terapia intensiva complessa in età neonatale (procedura di base), da 3431 a 3920 punti risorse	99.B8.23 †↔	Trattamento complesso IMC in età infantile, da 589 a 784 punti risorse
99.B7.3F †↔	Terapia intensiva complessa in età neonatale (procedura di base), da 3921 a 4410 punti risorse	99.B8.24 †↔	Trattamento complesso IMC in età infantile, da 785 a 980 punti risorse
99.B7.3G †↔	Terapia intensiva complessa in età neonatale (procedura di base), da 4411 a 4900 punti risorse	99.B8.25 †↔	Trattamento complesso IMC in età infantile, da 981 a 1176 punti risorse
99.B7.3H †↔	Terapia intensiva complessa in età neonatale (procedura di base), da 4901 a 5880 punti risorse	99.B8.26 †↔	Trattamento complesso IMC in età infantile, da 1177 a 1470 punti risorse
99.B7.3I †↔	Terapia intensiva complessa in età neonatale (procedura di base), da 5881 a 6860 punti risorse	99.B8.27 †↔	Trattamento complesso IMC in età infantile, da 1471 a 1764 punti risorse
99.B7.3J †↔	Terapia intensiva complessa in età neonatale (procedura di base), da 6861 a 7840 punti risorse	99.B8.28 †↔	Trattamento complesso IMC in età infantile, da 1765 a 2058 punti risorse
99.B7.3K †↔	Terapia intensiva complessa in età neonatale (procedura di base), da 7841 a 9800 punti risorse	99.B8.2A †↔	Trattamento complesso IMC in età infantile, da 2059 a 2352 punti risorse
99.B7.3L †↔	Terapia intensiva complessa in età neonatale (procedura di base), da 9801 a 11760 punti risorse	99.B8.2B †↔	Trattamento complesso IMC in età infantile, da 2353 a 2646 punti risorse

99.B8.2C ‡↔	Trattamento complesso IMC in età infantile, da 2647 a 2940 punti risorse	99.B8.36 ‡↔	Trattamento complesso IMC in età neonatale, da 1177 a 1470 punti risorse
99.B8.2D ‡↔	Trattamento complesso IMC in età infantile, da 2941 a 3430 punti risorse	99.B8.37 ‡↔	Trattamento complesso IMC in età neonatale, da 1471 a 1764 punti risorse
99.B8.2E ‡↔	Trattamento complesso IMC in età infantile, da 3431 a 3920 punti risorse	99.B8.38 ‡↔	Trattamento complesso IMC in età neonatale, da 1765 a 2058 punti risorse
99.B8.2F ‡↔	Trattamento complesso IMC in età infantile, da 3921 a 4410 punti risorse	99.B8.3A ‡↔	Trattamento complesso IMC in età neonatale, da 2059 a 2352 punti risorse
99.B8.2G ‡↔	Trattamento complesso IMC in età infantile, da 4411 a 4900 punti risorse	99.B8.3B ‡↔	Trattamento complesso IMC in età neonatale, da 2353 a 2646 punti risorse
99.B8.2H ‡↔	Trattamento complesso IMC in età infantile, da 4901 a 5880 punti risorse	99.B8.3C ‡↔	Trattamento complesso IMC in età neonatale, da 2647 a 2940 punti risorse
99.B8.2I ‡↔	Trattamento complesso IMC in età infantile, da 5881 a 6860 punti risorse	99.B8.3D ‡↔	Trattamento complesso IMC in età neonatale, da 2941 a 3430 punti risorse
99.B8.2J ‡↔	Trattamento complesso IMC in età infantile, da 6861 a 7840 punti risorse	99.B8.3E ‡↔	Trattamento complesso IMC in età neonatale, da 3431 a 3920 punti risorse
99.B8.2K ‡↔	Trattamento complesso IMC in età infantile, da 7841 a 9800 punti risorse	99.B8.3F ‡↔	Trattamento complesso IMC in età neonatale, da 3921 a 4410 punti risorse
99.B8.2L ‡↔	Trattamento complesso IMC in età infantile, da 9801 a 11760 punti risorse	99.B8.3G ‡↔	Trattamento complesso IMC in età neonatale, da 4411 a 4900 punti risorse
99.B8.2M ‡↔	Trattamento complesso IMC in età infantile, da 11761 a 13720 punti risorse	99.B8.3H ‡↔	Trattamento complesso IMC in età neonatale, da 4901 a 5880 punti risorse
99.B8.2N ‡↔	Trattamento complesso IMC in età infantile, da 13721 a 16660 punti risorse	99.B8.3I ‡↔	Trattamento complesso IMC in età neonatale, da 5881 a 6860 punti risorse
99.B8.2O ‡↔	Trattamento complesso IMC in età infantile, da 16661 a 19600 punti risorse	99.B8.3J ‡↔	Trattamento complesso IMC in età neonatale, da 6861 a 7840 punti risorse
99.B8.2P ‡↔	Trattamento complesso IMC in età infantile, 19601 e più punti risorse	99.B8.3K ‡↔	Trattamento complesso IMC in età neonatale, da 7841 a 9800 punti risorse
99.B8.31 ‡↔	Trattamento complesso IMC in età neonatale, da 197 a 392 punti risorse	99.B8.3L ‡↔	Trattamento complesso IMC in età neonatale, da 9801 a 11760 punti risorse
99.B8.32 ‡↔	Trattamento complesso IMC in età neonatale, da 393 a 588 punti risorse	99.B8.3M ‡↔	Trattamento complesso IMC in età neonatale, da 11761 a 13720 punti risorse
99.B8.33 ‡↔	Trattamento complesso IMC in età neonatale, da 589 a 784 punti risorse	99.B8.3N ‡↔	Trattamento complesso IMC in età neonatale, da 13721 a 16660 punti risorse
99.B8.34 ‡↔	Trattamento complesso IMC in età neonatale, da 785 a 980 punti risorse	99.B8.3O ‡↔	Trattamento complesso IMC in età neonatale, da 16661 a 19600 punti risorse
99.B8.35 ‡↔	Trattamento complesso IMC in età neonatale, da 981 a 1176 punti risorse	99.B8.3P ‡↔	Trattamento complesso IMC in età neonatale, 19601 e più punti risorse

Procedura A97-7

93.8A.2A ‡↔	Trattamento medico palliativo complesso, 28 e più giorni di trattamento	93.8B.25 ‡↔	Cure palliative specializzate con somministrazione supplementare di terapie, 28 e più giorni di trattamento
-------------	---	-------------	---

Procedura A97-8

99.C1.28 ‡↔	Trattamento infermieristico complesso, da 51 a 55 punti risorse	99.C1.2K ‡↔	Trattamento infermieristico complesso, da 201 a 225 punti risorse
99.C1.2A ‡↔	Trattamento infermieristico complesso, da 56 a 60 punti risorse	99.C1.2L ‡↔	Trattamento infermieristico complesso, da 226 a 250 punti risorse
99.C1.2B ‡↔	Trattamento infermieristico complesso, da 61 a 65 punti risorse	99.C1.2M ‡↔	Trattamento infermieristico complesso, da 251 a 275 punti risorse
99.C1.2C ‡↔	Trattamento infermieristico complesso, da 66 a 70 punti risorse	99.C1.2N ‡↔	Trattamento infermieristico complesso, da 276 a 300 punti risorse
99.C1.2D ‡↔	Trattamento infermieristico complesso, da 71 a 80 punti risorse	99.C1.2O ‡↔	Trattamento infermieristico complesso, da 301 a 350 punti risorse
99.C1.2E ‡↔	Trattamento infermieristico complesso, da 81 a 90 punti risorse	99.C1.2P ‡↔	Trattamento infermieristico complesso, da 351 a 400 punti risorse
99.C1.2F ‡↔	Trattamento infermieristico complesso, da 91 a 100 punti risorse	99.C1.2Q ‡↔	Trattamento infermieristico complesso, da 401 a 450 punti risorse
99.C1.2G ‡↔	Trattamento infermieristico complesso, da 101 a 125 punti risorse	99.C1.2R ‡↔	Trattamento infermieristico complesso, da 451 a 500 punti risorse
99.C1.2H ‡↔	Trattamento infermieristico complesso, da 126 a 150 punti risorse	99.C1.2S ‡↔	Trattamento infermieristico complesso, da 501 a 600 punti risorse
99.C1.2I ‡↔	Trattamento infermieristico complesso, da 151 a 175 punti risorse	99.C1.2T ‡↔	Trattamento infermieristico complesso, da 601 a 700 punti risorse
99.C1.2J ‡↔	Trattamento infermieristico complesso, da 176 a 200 punti risorse	99.C1.2U ‡↔	Trattamento infermieristico complesso, da 701 a 800 punti risorse

99.C1.2V ‡↔ Trattamento infermieristico complesso, 801 e più punti risorse

Procedura A97-9

99.B8.21 ‡↔ Trattamento complesso IMC in età infantile, da 197 a 392 punti risorse

99.B8.31 ‡↔ Trattamento complesso IMC in età neonatale, da 197 a 392 punti risorse

DRG B61

Malattie e traumatismi acuti specifici del midollo spinale, più di un giorno di degenza

(Diagnosi nella tabella B61-1 o diagnosi principale nella tabella B61-2) e procedura non nella tabella B61-3 e non [(Politrauma o Terapia intensiva complessa > 980 / 1104 punti risorse) e Procedure OR- complesse]

DRG B61A

Malattie e traumatismi acuti specifici del midollo spinale, con intervento complesso, fino a 13 giorni di degenza, trasferito

Durata del soggiorno < 14 giorni e (Procedure OR- complesse o almeno una procedura nella tabella B61-4) e Modo di dimissione è uguale Wegverlegt (in ein anderes Spital) (06)

DRG B61B

Malattie e traumatismi acuti specifici del midollo spinale con procedura OR complessa, più di un giorno di degenza

Procedure OR- complesse

DRG B61C

Malattie e traumatismi acuti specifici del midollo spinale, più di un giorno di degenza

Diagnosi B61-1

G82.00	Paraparesi e paraplegia flaccida: Lesione midollare spinale completa acuta di origine non traumatica	G95.83 G95.85	Paralisi spinale spastica della muscolatura striata Dolore da deafferentazione per lesione del midollo spinale
G82.01	Paraparesi e paraplegia flaccida: Lesione midollare spinale incompleta acuta di origine non traumatica	P11.50	Trauma da parto della colonna vertebrale e del midollo spinale: Con paraplegia acuta
G82.10	Paraparesi e paraplegia spastica: Lesione midollare spinale completa acuta di origine non traumatica	S14.0	Contusione ed edema del midollo spinale cervicale
G82.11	Paraparesi e paraplegia spastica: Lesione midollare spinale incompleta acuta di origine non traumatica	S14.10	Traumatismi del midollo spinale cervicale, non specificati
G82.20	Paraparesi e paraplegia non specificata: Lesione midollare spinale completa acuta di origine non traumatica	S14.11 S14.12	Lesione completa del midollo spinale cervicale Lesione centrale del midollo spinale cervicale (lesione incompleta del midollo spinale)
G82.21	Paraparesi e paraplegia non specificata: Lesione midollare spinale incompleta acuta di origine non traumatica	S14.13 S24.0 S24.10	Altra lesione incompleta del midollo spinale cervicale Contusione ed edema del midollo spinale toracico Traumatismi del midollo spinale dorsale, non specificati
G82.30	Tetraparesi e tetraplegia flaccida: Lesione midollare spinale completa acuta di origine non traumatica	S24.11	Lesione completa del midollo spinale dorsale
G82.31	Tetraparesi e tetraplegia flaccida: Lesione midollare spinale incompleta acuta di origine non traumatica	S24.12 S34.0	Lesione incompleta del midollo spinale dorsale Contusione ed edema del midollo spinale lombare [cono midollare]
G82.40	Tetraparesi e tetraplegia spastica: Lesione midollare spinale completa acuta di origine non traumatica	S34.10	Lesione completa del midollo spinale lombare
G82.41	Tetraparesi e tetraplegia spastica: Lesione midollare spinale incompleta acuta di origine non traumatica	S34.11 S34.30	Lesione incompleta del midollo spinale lombare Sindrome della cauda equina traumatica completa
G82.50	Tetraparesi e tetraplegia non specificata: Lesione midollare spinale completa acuta di origine non traumatica	S34.31 T06.0	Sindrome della cauda equina traumatica incompleta Traumatismi dell'encefalo e dei nervi cranici con traumatismi di nervi e del midollo spinale a livello del collo
G82.51	Tetraparesi e tetraplegia non specificata: Lesione midollare spinale incompleta acuta di origine non traumatica	T06.1	Traumatismi di nervi e del midollo spinale interessanti altre regioni corporee multiple
G95.82	Disfunzione vescicale da shock midollare		

Diagnosi B61-2

P11.59	Trauma da parto della colonna vertebrale e del midollo spinale: Non specificato	S34.38	Altri e non specificati traumatismi della cauda equina
S34.18	Altro traumatismo del midollo spinale lombare	T09.3	Traumatismo del midollo spinale, livello non specificato

Procedura B61-3

33.50 ↔	Trapianto polmonare, NAS	41.0B.31 ↔	Trapianto di cellule staminali ematopoietiche dal sangue del cordone ombelicale, autologo
33.51 ↔	Trapianto polmonare monolaterale	41.0B.32 ↔	Trapianto di cellule staminali ematopoietiche dal sangue del cordone ombelicale, allogenico dedicato, donatore consanguineo, HLA-identico
33.52 ↔	Trapianto polmonare bilaterale	41.0B.33 ↔	Trapianto di cellule staminali ematopoietiche dal sangue del cordone ombelicale, allogenico dedicato, donatore consanguineo, non HLA-identico
33.53 ↔	Ritrapianto polmonare nella stessa degenza ospedaliera	41.0B.34 ↔	Trapianto di cellule staminali ematopoietiche dal sangue del cordone ombelicale, allogenico dedicato, donatore non consanguineo, HLA-identico
33.6X.00 ↔	Trapianto combinato cuore-polmone, NAS	41.0B.35 ↔	Trapianto di cellule staminali ematopoietiche dal sangue del cordone ombelicale, allogenico dedicato, donatore non consanguineo, non HLA-identico
33.6X.10 ↔	Ritrapianto combinato cuore-polmone nella stessa degenza ospedaliera	41.0F.13 ↔	Trapianto di cellule CAR (chimeric antigen receptor)-T
33.6X.99 ↔	Trapianto combinato cuore-polmone, altro	46.97.00 ↔	Trapianto intestinale, NAS
37.51.00 ↔	Trapianto cardiaco, NAS	46.97.10 ↔	Trapianto intestinale, Ritrapianto di intestino tenue nella stessa degenza ospedaliera
37.51.10 ↔	Trapianto cardiaco	46.97.99 ↔	Trapianto intestinale, altro
37.51.20 ↔	Ritrapianto cardiaco nella stessa degenza ospedaliera	50.50 ↔	Trapianto del fegato, NAS
37.51.99 ↔	Trapianto cardiaco, altro	50.52 ↔	Trapianto del fegato, organo intero
41.0B.09 ↔	Trapianto di cellule staminali ematopoietiche, altro	50.53 ↔	Trapianto del fegato, fegato split
41.0B.11 ↔	Trapianto di cellule staminali ematopoietiche dal midollo osseo, autologo	50.59 ↔	Trapianto del fegato, altro
41.0B.12 ↔	Trapianto di cellule staminali ematopoietiche dal midollo osseo, allogenico, donatore consanguineo, HLA-identico	52.82 ↔	Trapianto omologo di pancreas
41.0B.13 ↔	Trapianto di cellule staminali ematopoietiche dal midollo osseo, allogenico, donatore consanguineo, non HLA-identico	52.83.00 ↔	Trapianto eterologo di pancreas, NAS
41.0B.14 ↔	Trapianto di cellule staminali ematopoietiche dal midollo osseo, allogenico, donatore non consanguineo, HLA-identico	52.83.10 ↔	Trapianto eterologo di pancreas, Ritrapianto di segmento pancreatico nella stessa degenza ospedaliera
41.0B.15 ↔	Trapianto di cellule staminali ematopoietiche dal midollo osseo, allogenico, donatore non consanguineo, non HLA-identico	52.83.11 ↔	Trapianto eterologo di pancreas, Ritrapianto del pancreas nella stessa degenza ospedaliera
41.0B.21 ↔	Trapianto di cellule staminali ematopoietiche dal sangue periferico, autologo	52.83.99 ↔	Trapianto eterologo di pancreas, altro
41.0B.22 ↔	Trapianto di cellule staminali ematopoietiche dal sangue periferico, allogenico, donatore consanguineo, HLA-identico	52.84 ↔	Autotrapianto di cellule del Langerhans
41.0B.23 ↔	Trapianto di cellule staminali ematopoietiche dal sangue periferico, allogenico, donatore consanguineo, non HLA-identico	52.85 ↔	Allotrapianto di cellule del Langerhans
41.0B.24 ↔	Trapianto di cellule staminali ematopoietiche dal sangue periferico, allogenico, donatore non consanguineo, HLA-identico	52.86 ↔	Trapianto di cellule del Langerhans, NAS
41.0B.25 ↔	Trapianto di cellule staminali ematopoietiche dal sangue periferico, allogenico, donatore non consanguineo, non HLA-identico	55.69.00 ↔	Altro trapianto di rene, NAS
		55.69.10 ↔	Altro trapianto di rene, allogenico
		55.69.20 ↔	Altro trapianto di rene, singenico
		55.69.30 ↔	Altro trapianto di rene, trapianto in blocco
		55.69.40 ↔	Altro trapianto di rene, ritrapianto di rene nella stessa degenza ospedaliera
		55.69.99 ↔	Altro trapianto di rene, altro

Procedura B61-4

02.94 ‡↔	Applicazione o sostituzione di trazione transcutanea cranica o dispositivo di halo	03.03.24 ↔	Emilaminectomia, 4 segmenti
03.03.09 ↔	Laminotomia, laminectomia e laminoplastica, altro	03.03.25 ↔	Emilaminectomia, 5 segmenti
03.03.11 ↔	Laminotomia, 1 segmento	03.03.26 ↔	Emilaminectomia, 6 segmenti
03.03.12 ↔	Laminotomia, 2 segmenti	03.03.27 ↔	Emilaminectomia, 7 segmenti
03.03.13 ↔	Laminotomia, 3 segmenti	03.03.28 ↔	Emilaminectomia, 8 segmenti
03.03.14 ↔	Laminotomia, 4 segmenti	03.03.2A ↔	Emilaminectomia, 9 segmenti
03.03.15 ↔	Laminotomia, 5 segmenti	03.03.2B ↔	Emilaminectomia, 10 e più segmenti
03.03.16 ↔	Laminotomia, 6 segmenti	03.03.31 ↔	Laminectomia, 1 segmento
03.03.17 ↔	Laminotomia, 7 segmenti	03.03.32 ↔	Laminectomia, 2 segmenti
03.03.18 ↔	Laminotomia, 8 segmenti	03.03.33 ↔	Laminectomia, 3 segmenti
03.03.1A ↔	Laminotomia, 9 segmenti	03.03.34 ↔	Laminectomia, 4 segmenti
03.03.1B ↔	Laminotomia, 10 e più segmenti	03.03.35 ↔	Laminectomia, 5 segmenti
03.03.21 ↔	Emilaminectomia, 1 segmento	03.03.36 ↔	Laminectomia, 6 segmenti
03.03.22 ↔	Emilaminectomia, 2 segmenti	03.03.37 ↔	Laminectomia, 7 segmenti
03.03.23 ↔	Emilaminectomia, 3 segmenti	03.03.38 ↔	Laminectomia, 8 segmenti
		03.03.3A ↔	Laminectomia, 9 segmenti

03.03.3B ↔	Laminectomia, 10 e più segmenti	03.99.40 ↔	Revisione senza sostituzione di catetere per infusione intratecale ed epidurale
03.03.41 ↔	Laminoplastica, 1 segmento	78.41.30 ↔	Altri interventi di riparazione o plastica su scapola, clavicola, coste e sterno, Impianto di protesi verticali espandibili in titanio (VEPTR)
03.03.42 ↔	Laminoplastica, 2 segmenti	7A.32.11 ↔	Asportazione di un disco intervertebrale
03.03.43 ↔	Laminoplastica, 3 segmenti	7A.32.12 ↔	Asportazione di due dischi intervertebrali
03.03.44 ↔	Laminoplastica, 4 segmenti	7A.32.13 ↔	Asportazione di tre e più dischi intervertebrali
03.03.45 ↔	Laminoplastica, 5 segmenti	7A.39 ↔	Interventi su disco intervertebrale, altro
03.03.46 ↔	Laminoplastica, 6 segmenti	7A.42.11 ↔	Osteosintesi di singola vertebra, 1 vertebra
03.03.47 ↔	Laminoplastica, 7 segmenti	7A.42.12 ↔	Osteosintesi di singola vertebra, 2 vertebre
03.03.48 ↔	Laminoplastica, 8 segmenti	7A.42.13 ↔	Osteosintesi di singola vertebra, 3 vertebre
03.03.4A ↔	Laminoplastica, 9 segmenti	7A.42.14 ↔	Osteosintesi di singola vertebra, 4 e più vertebre
03.03.4B ↔	Laminoplastica, 10 e più segmenti	7A.43.11 ↔	Vertebroplastica, 1 corpo vertebrale
03.05.11 ↔	Incisione del canale vertebrale per drenaggio di liquido epidurale	7A.43.12 ↔	Vertebroplastica, 2 corpi vertebrali
03.05.12 ↔	Incisione del midollo e delle meningi spinali per drenaggio di liquido subdurale	7A.43.13 ↔	Vertebroplastica, 3 corpi vertebrali
03.05.13 ↔	Incisione del midollo e delle meningi spinali per drenaggio di liquido intramidollare	7A.43.14 ↔	Vertebroplastica, 4 e più corpi vertebrali
03.05.21 ↔	Incisione di canale vertebrale per svuotamento di ematoma o empiema epidurale	7A.44.11 ↔	Cifoplastica, 1 corpo vertebrale
03.05.22 ↔	Incisione di midollo spinale e meningi spinali per svuotamento di ematoma o empiema subdurale	7A.44.12 ↔	Cifoplastica, 2 corpi vertebrali
03.05.23 ↔	Incisione di midollo spinale e meningi spinali per svuotamento di ematoma o ascesso intramidollare	7A.44.13 ↔	Cifoplastica, 3 corpi vertebrali
03.09 ↔	Esplorazione e decompressione del canale vertebrale, altro	7A.44.14 ↔	Cifoplastica, 4 e più corpi vertebrali
03.1 ↔	Sezione delle radici dei nervi intraspinali	7A.61.11 ↔	Impianto di protesi di disco intervertebrale parziale
03.51 ↔	Riparazione di meningocoele spinale	7A.61.21 ↔	Impianto di protesi di disco intervertebrale parziale in caso di sostituzione di protesi
03.52 ↔	Riparazione di mielomeningocoele spinale	7A.61.31 ↔	Rimozione di protesi di disco intervertebrale parziale
03.59.10 ↔	Altri interventi di riparazione o plastica sulle strutture del canale vertebrale, Chiusura di diastematomielia	7A.61.41 ↔	Revisione senza sostituzione di protesi di disco intervertebrale parziale
03.59.11 ↔	Altri interventi di riparazione o plastica sulle strutture del canale vertebrale, Sezione di filo terminale	7A.62.11 ↔	Impianto di protesi di disco intervertebrale totale
03.59.12 ↔	Altri interventi di riparazione o plastica sulle strutture del canale vertebrale, Chiusura di fistola spinale	7A.62.21 ↔	Impianto di protesi di disco intervertebrale totale in caso di sostituzione di protesi
03.59.13 ↔	Altri interventi di riparazione o plastica sulle strutture del canale vertebrale, plastica durale spinale	7A.62.31 ↔	Rimozione di protesi di disco intervertebrale totale
03.59.99 ↔	Altri interventi di riparazione o plastica sulle strutture del canale vertebrale, altro	7A.62.41 ↔	Revisione senza sostituzione di protesi di disco intervertebrale totale
03.6 ↔	Separazione di aderenze del midollo spinale e delle radici dei nervi	7A.63.11 ↔	Impianto di sostituto di corpo vertebrale
03.99.09 ↔	Altri interventi sul midollo spinale e sulle strutture del canale vertebrale, altro	7A.63.21 ↔	Impianto di sostituto di corpo vertebrale in caso di sostituzione di dispositivo
03.99.10 ↔	Interventi su vasi sanguigni intraspinali (es. legatura, distruzione, resezione)	7A.63.31 ↔	Rimozione di sostituto di corpo vertebrale
03.99.19 ↔	Intervento su vasi sanguigni intraspinali, altro	7A.63.41 ↔	Revisione senza sostituzione, sostituto di corpo vertebrale
03.99.20 ↔	Interventi sul sistema liquorale spinale, Inserzione di serbatoio sottocutaneo nel sistema liquorale spinale	7A.64.11 ↔	Impianto di protesi di corpo vertebrale
03.99.21 ↔	Interventi sul sistema liquorale spinale, Revisione di serbatoio sottocutaneo, catetere o pompa per infusione intratecale ed epidurale di medicinali	7A.64.21 ↔	Impianto di protesi di corpo vertebrale in caso di sostituzione di protesi
03.99.22 ↔	Interventi sul sistema liquorale spinale, Rimozione di serbatoio sottocutaneo dal sistema liquorale spinale	7A.64.31 ↔	Rimozione di protesi di corpo vertebrale
03.99.29 ↔	Interventi sul sistema liquorale spinale, altro	7A.64.41 ↔	Revisione senza sostituzione, protesi di corpo vertebrale
03.99.30 ↔	Revisione senza sostituzione di elettrodo(i) di neurostimolatore epidurale, elettrodo cilindrico, sistema a elettrodo singolo	7A.65.11 ↔	Impianto di dispositivo intervertebrale d'artrodesi
03.99.31 ↔	Revisione senza sostituzione di elettrodo(i) di neurostimolatore epidurale, elettrodo cilindrico, sistema a più elettrodi	7A.65.21 ↔	Impianto di dispositivo intervertebrale d'artrodesi in caso di sostituzione di dispositivo
03.99.32 ↔	Revisione senza sostituzione di elettrodo(i) di neurostimolatore epidurale, elettrodo piatto, sistema a elettrodo singolo	7A.65.31 ↔	Rimozione di dispositivo intervertebrale d'artrodesi
03.99.33 ↔	Revisione senza sostituzione di elettrodo(i) di neurostimolatore epidurale, elettrodo piatto, sistema a più elettrodi	7A.65.41 ↔	Revisione senza sostituzione, dispositivo intervertebrale d'artrodesi
03.99.34 ↔	Revisione senza sostituzione di elettrodo(i) di neurostimolatore della radice anteriore	7A.66.11 ↔	Impianto di dispositivo di sostituzione di faccetta articolare
		7A.66.21 ↔	Impianto di dispositivo di sostituzione di faccetta articolare in caso di sostituzione di dispositivo
		7A.66.31 ↔	Rimozione di dispositivo di sostituzione di faccetta articolare
		7A.66.41 ↔	Revisione senza sostituzione, dispositivo di sostituzione di faccetta articolare
		7A.67.21 ↔	Impianto di dispositivo interspinoso in caso di sostituzione di dispositivo
		7A.67.31 ↔	Rimozione di dispositivo interspinoso
		7A.67.41 ↔	Revisione senza sostituzione, dispositivo interspinoso
		7A.71.11 ↔	Fusione di vertebre con stabilizzazione della colonna vertebrale, approccio dorsale e dorsolaterale, 1 segmento
		7A.71.12 ↔	Fusione di vertebre con stabilizzazione della colonna vertebrale, approccio dorsale e dorsolaterale, 2 segmenti

7A.A4.11 ↔	Materiale di osteosintesi utilizzato, colonna vertebrale, placca(che), placca(che) a uncino	7A.A4.16 ↔	Materiale di osteosintesi utilizzato, colonna vertebrale, sistema a viti e placche
7A.A4.12 ↔	Materiale di osteosintesi utilizzato, colonna vertebrale, staffa(e)	7A.A4.19 ↔	Materiale di osteosintesi utilizzato, colonna vertebrale, altro
7A.A4.13 ↔	Materiale di osteosintesi utilizzato, colonna vertebrale, vite(i)	7A.A6 ↔	Impiego di vite(i) peduncolare(i) nella colonna vertebrale
7A.A4.14 ↔	Materiale di osteosintesi utilizzato, colonna vertebrale, filo di Kirschner, cerchiaggio dinamico	93.41 ‡↔	Trazione spinale con apparecchiatura cranica
7A.A4.15 ↔	Materiale di osteosintesi utilizzato, colonna vertebrale, sistema a viti e barre		

MDC 01

Malattie e disturbi del sistema nervoso



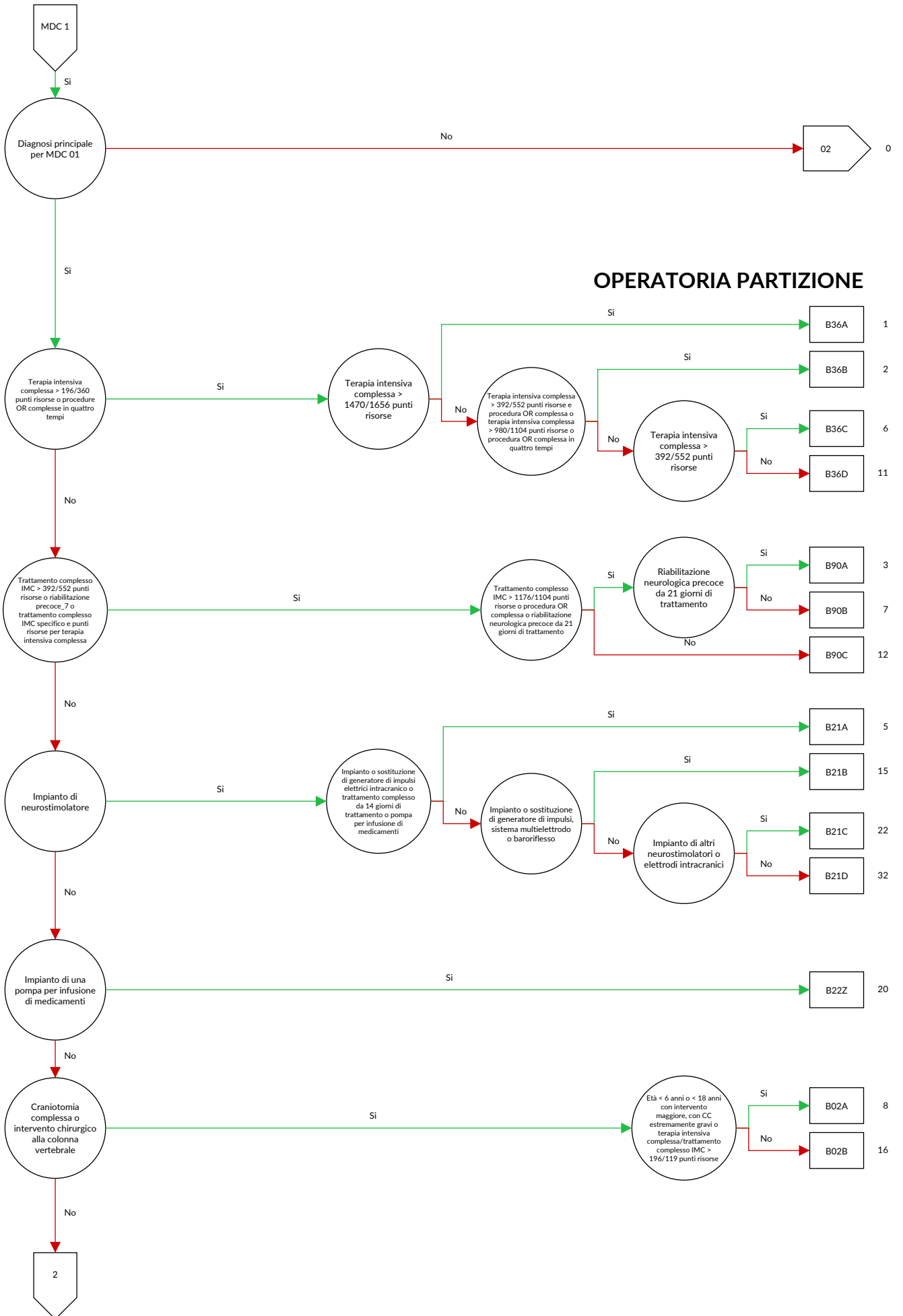



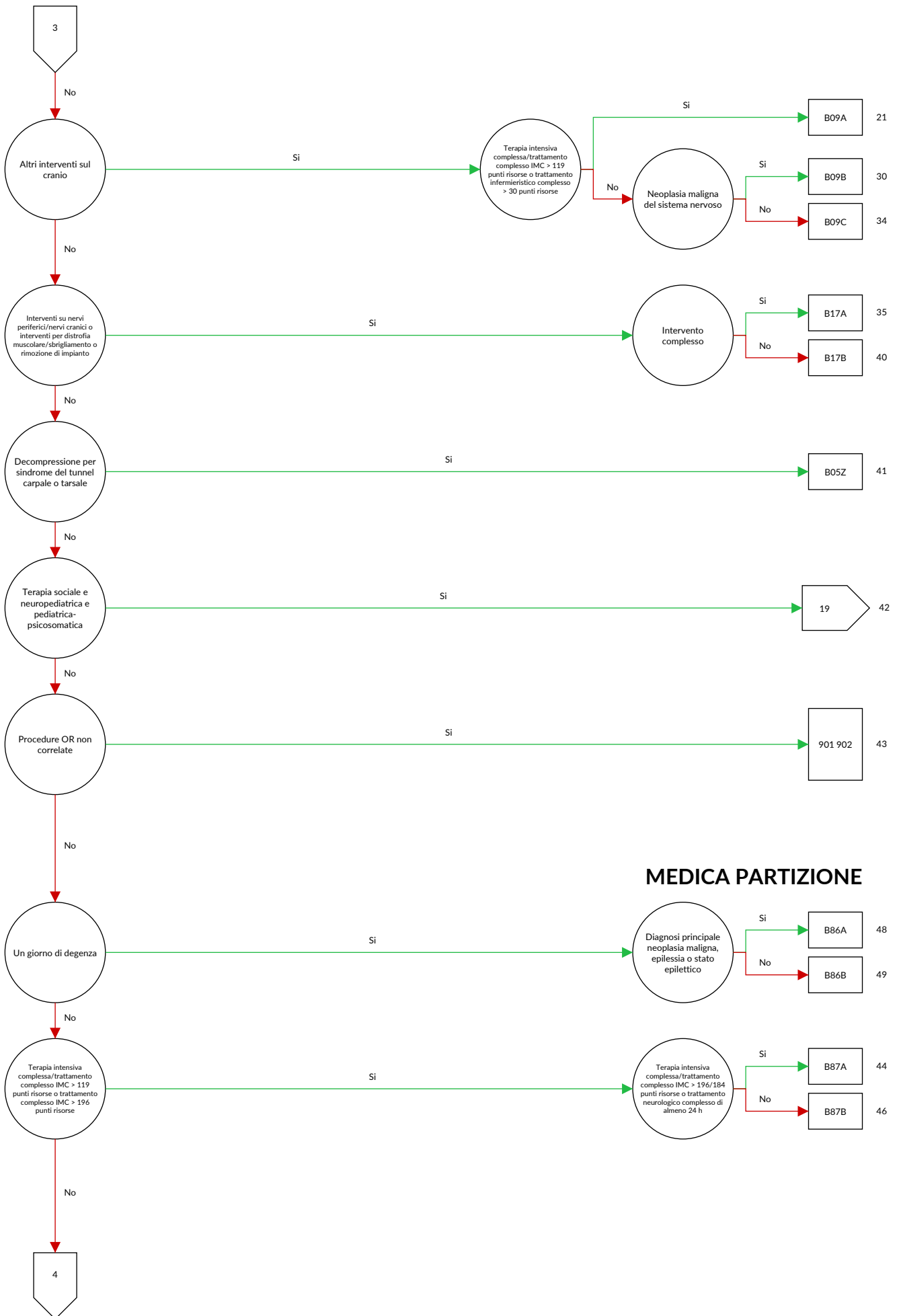

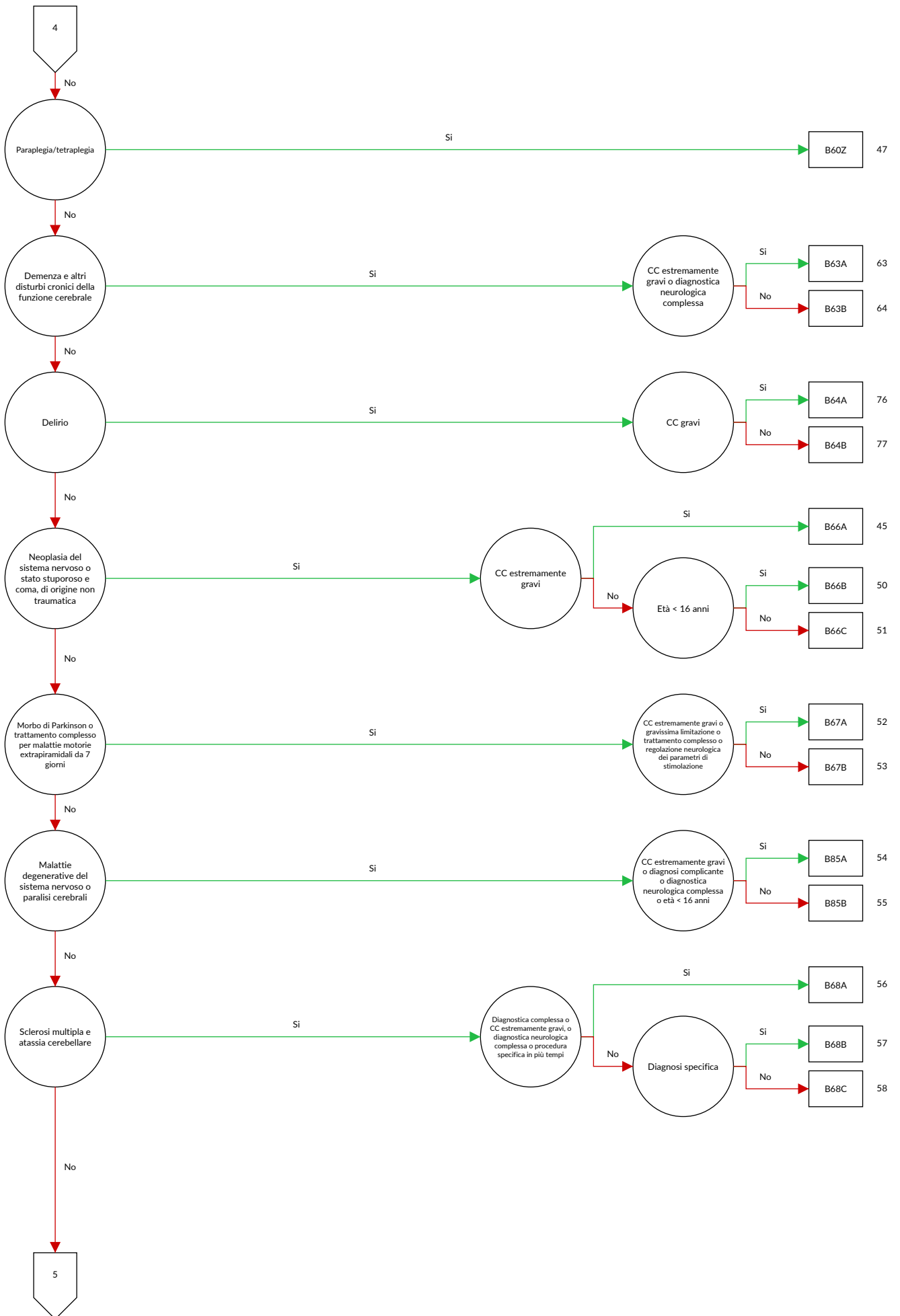

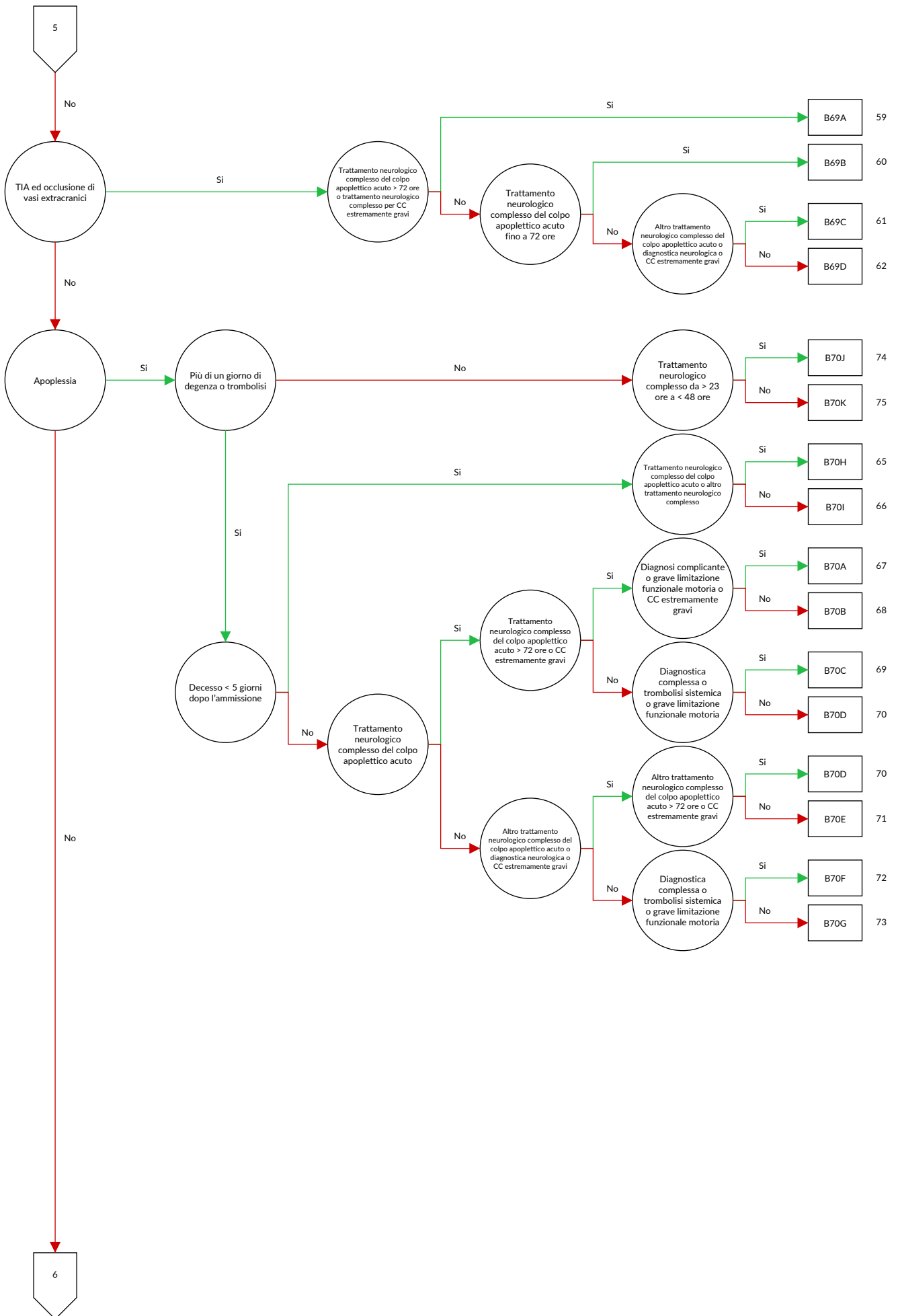

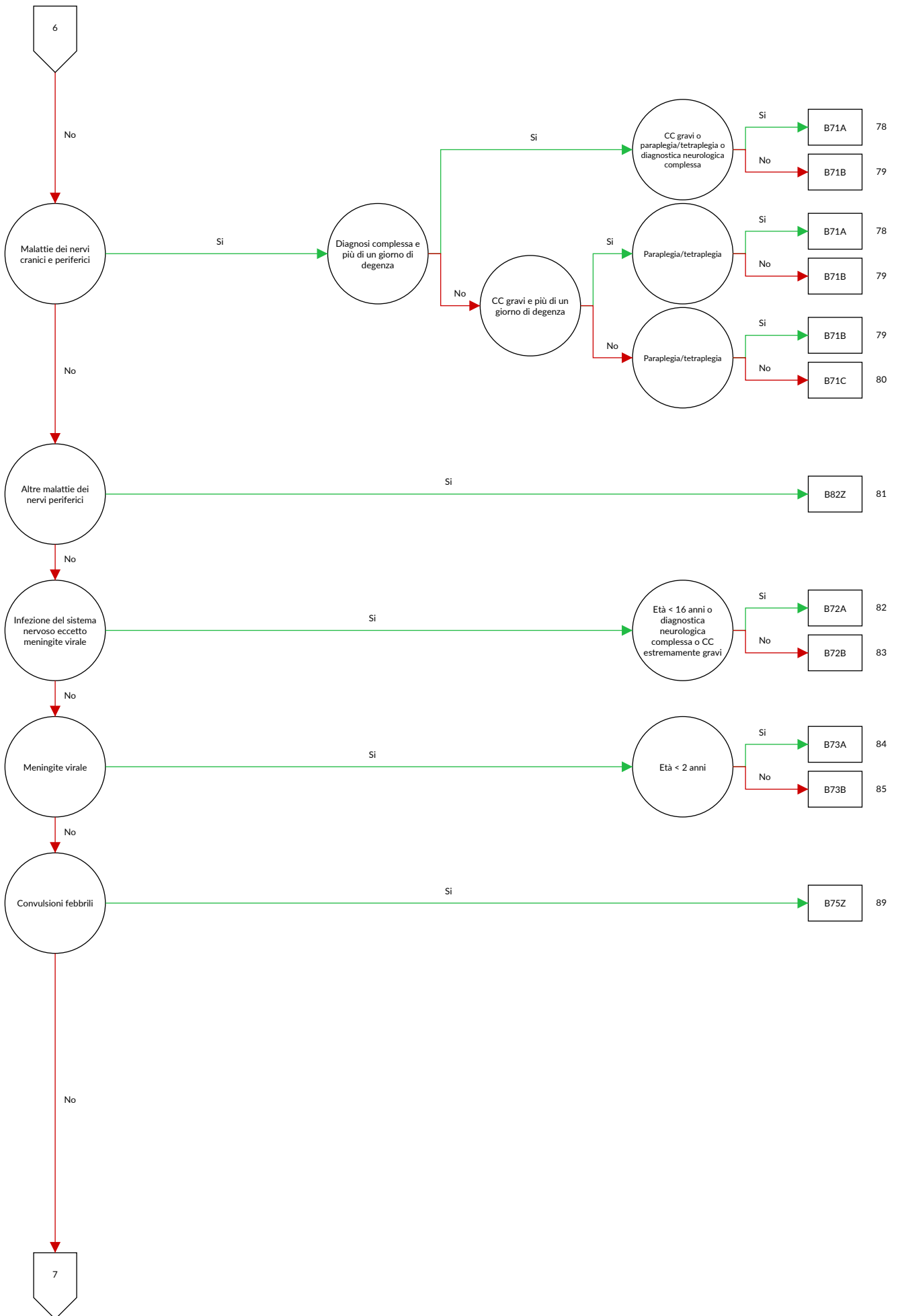

01

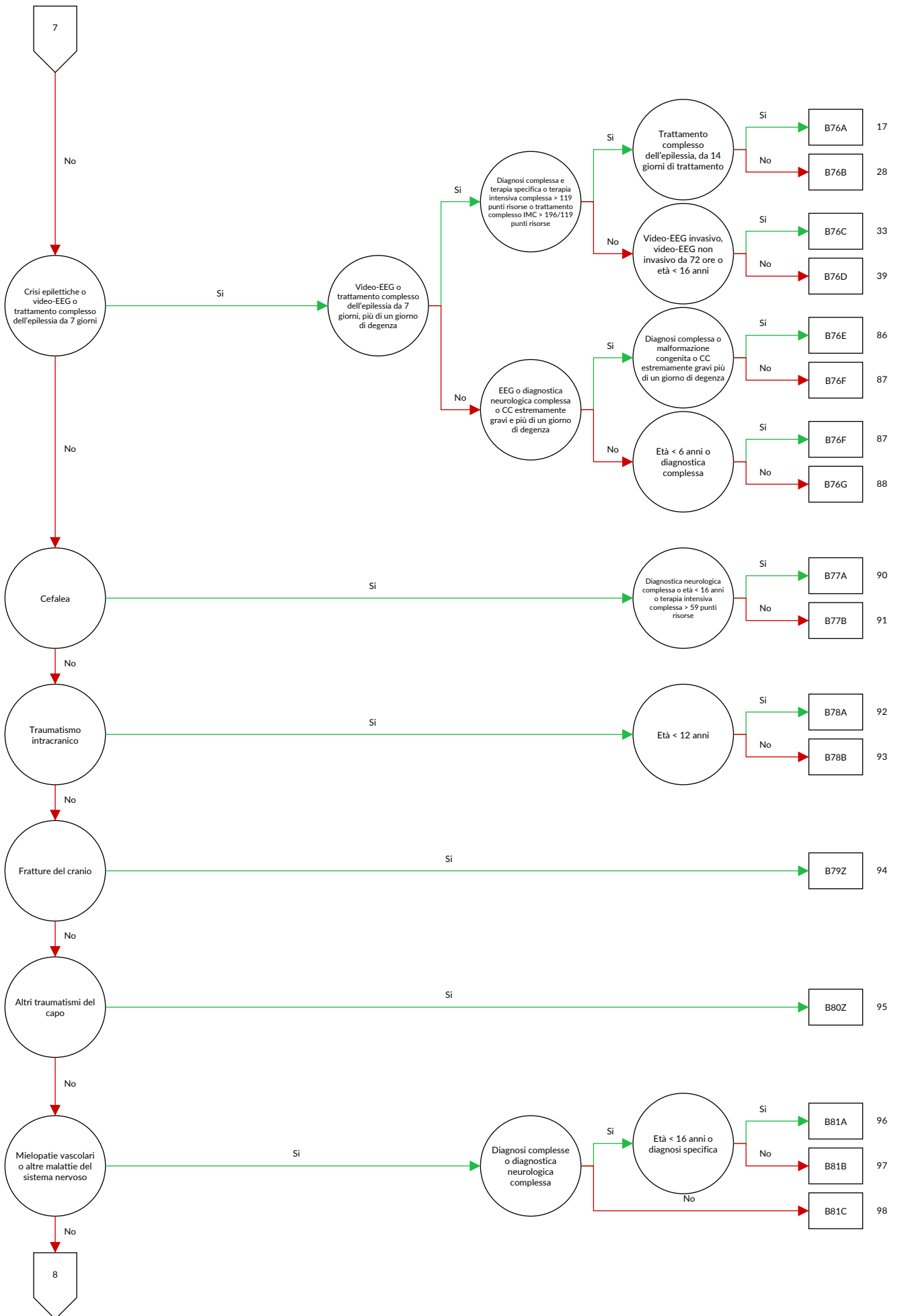

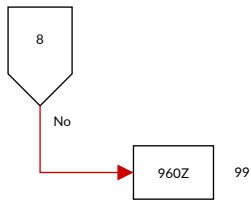

logica decisionale MDC 01 Malattie e disturbi del sistema nervoso

Diagnosi principale nella tabella MDC01-0 o MDC è uguale 01 e definizione del DRG di base B36 o procedura nella tabella MDC01-1 o definizione del DRG di base B22 o procedura nella tabella MDC01-2

Diagnosi MDC01-0

A06.6	Ascesso amebico dell'encefalo {G07}	B01.1	Encefalite varicellosa {G05.1}
A20.3	Meningite pestosa	B02.0	Encefalite da zoster {G05.1}
A27.8	Altre forme di leptospirosi	B02.1	Meningite da zoster {G02.0}
A32.1	Meningite e meningoencefalite da <i>Listeria</i>	B02.2	Zoster con interessamento di altre aree del sistema nervoso centrale
A39.0	Meningite meningococcica {G01}	B05.0	Morbillo complicato da encefalite {G05.1}
A50.4	Neurosifilide congenita tardiva [neurosifilide giovanile]	B05.1	Morbillo complicato da meningite {G02.0}
A52.1	Neurosifilide sintomatica	B06.0	Rosolia con complicanze neurologiche
A52.2	Neurosifilide asintomatica	B26.1	Meningite parotitica {G02.0}
A52.3	Neurosifilide non specificata	B26.2	Encefalite parotitica {G05.1}
A80.0	Poliomielite acuta paralitica associata a vaccinazione	B37.5	Meningite da candida {G02.1}
A80.1	Poliomielite acuta paralitica da virus selvaggio importato	B38.4	Meningite da coccidioidomicosi {G02.1}
A80.2	Poliomielite acuta paralitica da virus selvaggio indigeno	B45.1	Criptococchi cerebrale
A80.3	Altra e non specificata poliomielite acuta paralitica	B46.1	Mucormicosi rinocerebrale
A80.9	Poliomielite acuta non specificata	B50.0	Malaria da <i>Plasmodium falciparum</i> con complicanze cerebrali
A81.0	Malattia di Creutzfeldt-Jakob	B58.2	Meningoencefalite da toxoplasma {G05.2}
A81.1	Panencefalite sclerosante subacuta	B69.0	Cisticercosi del sistema nervoso centrale
A81.2	Leucoencefalopatia multifocale progressiva	B90.0	Sequela di tubercolosi del sistema nervoso centrale
A81.8	Altre infezioni del sistema nervoso centrale da virus atipici	B91	Sequela di poliomielite
A81.9	Infezione, non specificata, del sistema nervoso centrale da virus non convenzionale	B94.1	Sequela di encefalite virale
A82.0	Rabbia silvestre	C69.6	Tumore Maligno: Orbita
A82.1	Rabbia urbana	C70.0	Tumore Maligno: Meningi cerebrali
A82.9	Rabbia non specificata	C70.1	Tumore Maligno: Meningi spinali
A83.0	Encefalite giapponese	C70.9	Tumore Maligno: Meningi non specificate
A83.1	Encefalite equina dell'ovest [Encefalite equina occidentale]	C71.0	Tumore Maligno: Cervello, eccetto lobi e ventricoli
A83.2	Encefalite equina dell'est [Encefalite equina orientale]	C71.1	Tumore Maligno: Lobo frontale
A83.3	Encefalite di St Louis	C71.2	Tumore Maligno: Lobo temporale
A83.4	Encefalite australiana	C71.3	Tumore Maligno: Lobo parietale
A83.5	Encefalite californiana	C71.4	Tumore Maligno: Lobo occipitale
A83.6	Encefalite da virus Rocio	C71.5	Tumore Maligno: Ventricolo cerebrale
A83.8	Altre encefaliti virali da zanzare	C71.6	Tumore Maligno: Cervalletto
A83.9	Encefalite virale da zanzare non specificata	C71.7	Tumore Maligno: Tronco cerebrale
A84.0	Encefalite da zecche dell'estremo Oriente [encefalite russa estivo-primaverile]	C71.8	Tumore Maligno: lesione sconfinante a più zone contigue dell'encefalo
A84.1	Encefalite da zecche centroeuropea	C71.9	Tumore Maligno: Encefalo non specificato
A84.8	Altre encefaliti virali da zecche	C72.0	Tumore Maligno: Midollo spinale
A84.9	Encefalite virale da zecche non specificata	C72.1	Tumore Maligno: Cauda equina
A85.0	Encefalite da enterovirus {G05.1}	C72.2	Tumore Maligno: Nervo olfattorio [I nervo cerebrale]
A85.1	Encefalite da adenovirus {G05.1}	C72.3	Tumore Maligno: Nervo ottico [II nervo cerebrale]
A85.2	Encefalite virale da artropodi non specificata	C72.4	Tumore Maligno: Nervo statoacustico (vestibolococleare) [VIII nervo cerebrale]
A85.8	Altre encefaliti virali specificate	C72.5	Tumore Maligno: Altri e non specificati nervi cranici
A86	Encefalite virale non specificata	C72.8	Tumore Maligno: lesione sconfinante a più zone contigue dell'encefalo e di altre parti del sistema nervoso centrale
A87.0	Meningite da enterovirus {G02.0}	C72.9	Tumore Maligno: Sistema nervoso centrale non specificato
A87.1	Meningite da adenovirus {G02.0}	C75.1	Tumore Maligno: Ipofisi
A87.2	Coriomeningite linfocitaria	C75.2	Tumore Maligno: Dotto craniofaringeo (residui di)
A87.8	Altre meningiti virali	C75.3	Tumore Maligno: Epifisi [ghiandola pineale]
A87.9	Meningite virale non specificata	C75.4	Tumore Maligno: Glomo carotideo
A88.0	Febbre esantematica da enterovirus [esantema di Boston]	C75.5	Tumore Maligno: Glomo aortico ed altri paragangliomi
A88.1	Vertigine epidemica	C79.3	Tumore maligno secondario dell'encefalo e delle meningi cerebrali
A88.8	Altre infezioni virali del sistema nervoso centrale specificate	C79.4	Tumore maligno secondario di altre e non specificate parti del sistema nervoso
A89	Infezione virale del sistema nervoso centrale non specificata	D18.02	Emangioma: intracranico
A92.2	Febbre equina Venezuelana	D18.06	Emangioma: Occhio e orbita
B00.3	Meningite erpetica {G02.0}	D31.6	Tumore benigno: Orbita non specificata
B00.4	Encefalite erpetica {G05.1}	D32.0	Tumore benigno: Meningi cerebrali
B01.0	Meningite varicellosa {G02.0}	D32.1	Tumore benigno: Meningi spinali
		D32.9	Tumore benigno: Meningi non specificate

D33.0	Tumore benigno: Encefalo, sovratentoriale	E51.2	Encefalopatia di Wernicke
D33.1	Tumore benigno: Encefalo, sottotentoriale	E75.0	Gangliosidosi GM2
D33.2	Tumore benigno: Encefalo non specificato	E75.1	Altre gangliosidosi
D33.3	Tumore benigno: Nervi cranici	E75.2	Altre sfingolipidosi
D33.4	Tumore benigno: Midollo spinale	E75.4	Idiozia amaurotica
D33.7	Tumore benigno: Altre parti specificate del sistema nervoso centrale	F00.0	Demenza nella malattia di Alzheimer ad esordio precoce (tipo 2) {G30.0}
D33.9	Tumore benigno: Sistema nervoso centrale non specificato	F00.1	Demenza nella malattia di Alzheimer ad esordio tardivo (tipo 1) {G30.1}
D35.2	Tumore benigno: Ipofisi	F00.2	Demenza nella malattia di Alzheimer, varietà atipica o mista {G30.8}
D35.3	Tumore benigno: Canale craniofaringeo	F00.9	Demenza nella malattia di Alzheimer non specificata {G30.9}
D35.4	Tumore benigno: Epifisi [ghiandola pineale]	F01.0	Demenza vascolare ad esordio acuto
D35.5	Tumore benigno: Glomo carotideo	F01.1	Demenza multi-infartuale
D35.6	Tumore benigno: Glomo aortico ed altri paragangli	F01.2	Demenza vascolare sub-corticale
D36.1	Tumore benigno: Nervi periferici e sistema nervoso autonomo	F01.3	Demenza vascolare mista corticale e subcorticale
D42.0	Tumori di comportamento incerto o sconosciuto: Meningi cerebrali	F01.8	Altra demenza vascolare
D42.1	Tumori di comportamento incerto o sconosciuto: Meningi spinali	F01.9	Demenza vascolare non specificata
D42.9	Tumori di comportamento incerto o sconosciuto: Meningi non specificate	F02.0	Demenza nella malattia di Pick {G31.0}
D43.0	Tumori di comportamento incerto o sconosciuto: Encefalo, sovratentoriale	F02.1	Demenza nella malattia di Creutzfeldt-Jacob {A81.0}
D43.1	Tumori di comportamento incerto o sconosciuto: Encefalo, sottotentoriale	F02.2	Demenza nella malattia di Huntington {G10}
D43.2	Tumori di comportamento incerto o sconosciuto: Encefalo non specificato	F02.3	Demenza nel morbo di Parkinson {G20.-}
D43.3	Tumori di comportamento incerto o sconosciuto: Nervi cranici	F02.8	Demenza in altre malattie specificate classificate altrove
D43.4	Tumori di comportamento incerto o sconosciuto: Midollo spinale	F03	Demenza non specificata
D43.7	Tumori di comportamento incerto o sconosciuto: Altre parti del sistema nervoso centrale	F04	Sindrome amnesica organica, non indotta da alcol o da altre sostanze psicoattive
D43.9	Tumori di comportamento incerto o sconosciuto: Sistema nervoso centrale non specificato	F05.0	Delirio descritto come non sovrapposto a demenza
D44.3	Tumori di comportamento incerto o sconosciuto: Ipofisi	F05.1	Delirio sovrapposto a demenza
D44.4	Tumori di comportamento incerto o sconosciuto: Canale craniofaringeo	F05.8	Altro delirio
D44.5	Tumori di comportamento incerto o sconosciuto: epifisi [ghiandola pineale]	F05.9	Delirio non specificato
D44.6	Tumori di comportamento incerto o sconosciuto: Glomo carotideo	F06.0	Allucinosi organica
D44.7	Tumori di comportamento incerto o sconosciuto: Glomo aortico ed altri paragangli	F06.1	Disturbo catatonico organico
E03.5	Coma mixedematoso	F06.2	Disturbo delirante organico [schizofreniforme]
E10.40	Diabete mellito, tipo 1: con complicanze neurologiche: non menzionato come scompensato	F06.3	Disturbi dell'umore [affettivi] organici
E10.41	Diabete mellito, tipo 1: con complicanze neurologiche: menzionato come scompensato	F06.4	Disturbo d'ansia organico
E11.40	Diabete mellito, tipo 2: con complicanze neurologiche: non menzionato come scompensato	F06.5	Disturbo dissociativo organico
E11.41	Diabete mellito, tipo 2: con complicanze neurologiche: menzionato come scompensato	F06.6	Disturbo organico di labilità emozionale [astenico]
E12.40	Diabete mellito correlato a de-o malnutrizione: con complicanze neurologiche: non menzionato come scompensato	F06.7	Disturbo cognitivo lieve
E12.41	Diabete mellito correlato a de-o malnutrizione: con complicanze neurologiche: menzionato come scompensato	F06.8	Altri disturbi mentali organici dovuti a lesione o disfunzione cerebrale o a malattia somatica
E13.40	Altro tipo di diabete mellito specificato: con complicanze neurologiche: non menzionato come scompensato	F06.9	Disturbo mentale organico non specificato dovuto a lesione, disfunzione cerebrale e a malattia somatica
E13.41	Altro tipo di diabete mellito specificato: con complicanze neurologiche: menzionato come scompensato	F07.0	Disturbo organico di personalità
E14.40	Diabete mellito non specificato: con complicanze neurologiche: non menzionato come scompensato	F07.1	Sindrome post-encefalitica
E14.41	Diabete mellito non specificato: con complicanze neurologiche: menzionato come scompensato	F07.2	Sindrome post-commotiva
		F07.8	Altro disturbo organico della personalità e del comportamento da malattia, danno e disfunzione cerebrali
		F07.9	Disturbo organico della personalità e del comportamento non specificato a seguito di malattia, lesione o disturbo funzionale cerebrali
		F09	Disturbi psichici organici o sintomatici non specificati
		F44.5	Convulsioni dissociative
		F70.0	Ritardo mentale lieve: Nessun o minimo disturbo del comportamento
		F70.1	Ritardo mentale lieve: Disturbo del comportamento evidente, che necessita di osservazione o terapia
		F70.8	Ritardo mentale lieve: Altro disturbo del comportamento
		F70.9	Ritardo mentale lieve: senza indicazioni di disturbo del comportamento
		F71.0	Ritardo mentale di media gravità: Nessun o minimo disturbo del comportamento
		F71.1	Ritardo mentale di media gravità: Disturbo del comportamento evidente, che necessita di osservazione o terapia
		F71.8	Ritardo mentale di media gravità: Altro disturbo del comportamento

F71.9	Ritardo mentale di media gravità: senza indicazioni di disturbo del comportamento	G04.1	Mielopatia delle cellule T umane associata a virus linfotropo
F72.0	Ritardo mentale grave: Nessun o minimo disturbo del comportamento	G04.2	Meningoencefalite e meningomielite batteriche, non classificate altrove
F72.1	Ritardo mentale grave: Disturbo del comportamento evidente, che necessita di osservazione o terapia	G04.8	Altre encefaliti, mieliti ed encefalomieliti
F72.8	Ritardo mentale grave: Altro disturbo del comportamento	G04.9	Encefalite, mielite ed encefalomielite non precisate
F72.9	Ritardo mentale grave: senza indicazioni di disturbo del comportamento	G05.0	Encefalite, mielite ed encefalomielite in malattie batteriche classificate altrove
F73.0	Ritardo mentale profondo: Nessun o minimo disturbo del comportamento	G05.1	Encefalite, mielite ed encefalomielite in malattie virali classificate altrove
F73.1	Ritardo mentale profondo: Disturbo del comportamento evidente, che necessita di osservazione o terapia	G05.2	Encefalite, mielite ed encefalomielite in altre malattie infettive e parassitarie classificate altrove
F73.8	Ritardo mentale profondo: Altro disturbo del comportamento	G05.8	Encefalite, mielite ed encefalomielite in altre malattie classificate altrove
F73.9	Ritardo mentale profondo: senza indicazioni di disturbo del comportamento	G06.0	Ascesso e granuloma intracranici
F74.0	Intelligenza dissociata: Nessun o minimo disturbo del comportamento	G06.1	Ascesso e granuloma intrarachidiani
F74.1	Intelligenza dissociata: Disturbo del comportamento evidente, che necessita di osservazione o terapia	G06.2	Ascesso extradurale e subdurale non specificati
F74.8	Intelligenza dissociata: Altro disturbo del comportamento	G07	Ascessi e granulomi intracranici ed intrarachidiani in malattie classificate altrove
F74.9	Intelligenza dissociata: senza indicazioni di disturbo del comportamento	G08	Flebite e tromboflebite intracraniche ed intrarachidiane
F78.0	Ritardo mentale di altro tipo: Nessun o minimo disturbo del comportamento	G09	Sequele di malattie infiammatorie del sistema nervoso centrale
F78.1	Ritardo mentale di altro tipo: Disturbo del comportamento evidente, che necessita di osservazione o terapia	G10	Malattia di Huntington
F78.8	Ritardo mentale di altro tipo: Altro disturbo del comportamento	G11.0	Atassia congenita non progressiva
F78.9	Ritardo mentale di altro tipo: senza indicazioni di disturbo del comportamento	G11.1	Atassia cerebellare ad esordio precoce
F79.0	Ritardo mentale non specificato: Nessun o minimo disturbo del comportamento	G11.2	Atassia cerebellare ad esordio tardivo
F79.1	Ritardo mentale non specificato: Disturbo del comportamento evidente, che necessita di osservazione o terapia	G11.3	Atassia cerebellare con difetto del sistema di riparazione del DNA
F79.8	Ritardo mentale non specificato: Altro disturbo del comportamento	G11.4	Paraplegia spastica ereditaria
F79.9	Ritardo mentale non specificato: senza indicazioni di disturbo del comportamento	G11.8	Altre atassie ereditarie
F84.2	Sindrome di Rett	G11.9	Atassia ereditaria non specificata
F95.0	Disturbo di tipo tic transitorio	G12.0	Atrofia muscolare spinale infantile tipo I [Werdnig-Hoffman]
F95.1	Disturbo di tipo tic cronico motorio o vocale	G12.1	Altre atrofie muscolari spinali ereditarie
F95.2	Disturbi a tipo tic combinati motori multipli e vocali [Sindrome di Tourette]	G12.2	Malattia del motoneurone
F95.8	Altri disturbi di tipo tic	G12.8	Altre atrofie muscolari spinali e sindromi correlate
F95.9	Disturbo di tipo tic non specificato	G12.9	Atrofia muscolare spinale S.A.I.
F98.5	Baluzie [tartagliamento]	G13.0	Neuropatia e neuromiopia paraneoplastiche
F98.6	Eloquio disordinato	G13.1	Altre atrofie sistemiche interessanti principalmente il sistema nervoso centrale in malattie neoplastiche
G00.0	Meningite da Haemophilus	G13.2	Atrofia sistemica interessante principalmente il sistema nervoso centrale nel mixedema {E00.1}, {E03.-}
G00.1	Meningite da Pneumococco	G13.8	Atrofia sistemica interessante principalmente il sistema nervoso centrale in altre malattie classificate altrove
G00.2	Meningite da Streptococco	G14	Sindrome post-poliomielite
G00.3	Meningite da Stafilococco	G20.00	Morbo di Parkinson con disabilità assente o minima: Senza fluttuazioni di efficacia
G00.8	Altre meningiti batteriche	G20.01	Morbo di Parkinson con disabilità assente o minima: Con fluttuazione di efficacia
G00.9	Meningite batterica non specificata	G20.10	Morbo di Parkinson con disabilità da moderata a grave: Senza fluttuazioni di efficacia
G01	Meningite in malattie batteriche classificate altrove	G20.11	Morbo di Parkinson con disabilità da moderata a grave: Con fluttuazione di efficacia
G02.0	Meningite in malattie virali classificate altrove	G20.20	Morbo di Parkinson con disabilità molto grave: Senza fluttuazioni di efficacia
G02.1	Meningite in micosi	G20.21	Morbo di Parkinson con disabilità molto grave: Con fluttuazione di efficacia
G02.8	Meningite in altre malattie infettive e parassitarie specificate classificate altrove	G20.90	Morbo di Parkinson, non specificato: Senza fluttuazioni di efficacia
G03.0	Meningite non piogenica	G20.91	Morbo di Parkinson, non specificato: Con fluttuazione di efficacia
G03.1	Meningite cronica	G21.0	Sindrome maligna da neurolettici
G03.2	Meningite ricorrente benigna [di Mollaret]	G21.1	Altro parkinsonismo secondario farmaco-indotto
G03.8	Meningite dovuta ad altre cause specificate	G21.2	Parkinsonismo secondario dovuto ad altri agenti esterni
G03.9	Meningite non precisata	G21.3	Parkinsonismo post-encefalitico
G04.0	Encefalite acuta disseminata	G21.4	Parkinsonismo vascolare
		G21.8	Altro parkinsonismo secondario

G21.9	Parkinsonismo secondario non specificato	G36.1	Leucoencefalite emorragica acuta e subacuta [Hurst]
G22	Parkinsonismo in malattie classificate altrove	G36.8	Altra demielinizzazione disseminata acuta specificata
G23.0	Malattia di Hallervorden-Spatz	G36.9	Demielinizzazione disseminata acuta non specificata
G23.1	Oftalmoplegia sopranucleare progressiva [Steele-Richardson-Olszewski]	G37.0	Sclerosi diffusa
G23.2	Atrofia sistemica multipla di tipo parkinsoniano [MSA-P]	G37.1	Demielinizzazione centrale del corpo caloso
G23.3	Atrofia sistemica multipla di tipo cerebellare [MSA-C]	G37.2	Mielinoli centrali del ponte
G23.8	Altre malattie degenerative specificate dei gangli della base	G37.3	Mielite trasversa acuta in malattie demielinizzanti del sistema nervoso centrale
G23.9	Malattie degenerative dei gangli della base, non specificate	G37.4	Mielite necrotizzante subacuta [Sindrome di Foix-Alajouanine]
G24.0	Distonia da farmaci	G37.5	Sclerosi concentrica [Malattia di Balò]
G24.1	Distonia familiare idiopatica	G37.8	Altre malattie demielinizzanti specificate del sistema nervoso centrale
G24.2	Distonia non familiare idiopatica	G37.9	Malattia demielinizzante del sistema nervoso centrale non specificata
G24.3	Torcicollo spastico	G40.00	Sindrome pseudo Lennox
G24.4	Distonia orofacciale idiopatica	G40.01	Picchi continui ed onde durante il sonno a onde lente
G24.8	Altra distonia	G40.02	Epilessia psicomotoria benigna [attacchi di terrore]
G24.9	Distonia non specificata	G40.08	Altre epilessie e sindromi epilettiche idiopatiche, definite per localizzazione (focale) (parziale), con crisi ad esordio focale
G25.0	Tremore essenziale	G40.09	Epilessia e sindromi epilettiche idiopatiche, definite per localizzazione (focale) (parziale), con crisi ad esordio focale, non specificate
G25.1	Tremore da farmaci	G40.1	Epilessia e sindromi epilettiche sintomatiche, definite per localizzazione (focale) (parziale), con crisi parziali semplici
G25.2	Altre forme specificate di tremore	G40.2	Epilessia e sindromi epilettiche sintomatiche, definite per localizzazione (focale) (parziale), con crisi parziali complesse
G25.3	Mioclono	G40.3	Epilessia e sindromi epilettiche generalizzate idiopatiche
G25.4	Corea da farmaci	G40.4	Altre epilessie e sindromi epilettiche generalizzate
G25.5	Altre forme di corea	G40.5	Sindromi epilettiche speciali
G25.6	Tic da farmaci ed altri tic di origine organica	G40.6	Crisi di grande male non specificata (con o senza piccolo male)
G25.80	Movimenti periodici delle gambe durante il sonno	G40.7	Piccolo male non specificato, senza attacchi di grande male
G25.81	Sindrome delle gambe senza riposo [restless-legs-syndrom]	G40.8	Altre epilessie
G25.88	Altri disturbi specificati extrapiramidali e del movimento	G40.9	Epilessia non specificata
G25.9	Disturbi extrapiramidali e del movimento non specificati	G41.0	Stato di grande male epilettico
G26	Disturbi extrapiramidali e del movimento in malattie classificate altrove	G41.1	Stato di piccolo male epilettico
G30.0	Malattia di Alzheimer ad esordio precoce {F00.0}	G41.2	Stato di male epilettico parziale complesso
G30.1	Malattia di Alzheimer ad esordio tardivo {F00.1}	G41.8	Altro stato di male epilettico
G30.8	Altra forma di malattia di Alzheimer {F00.2}	G41.9	Stato di male epilettico non specificato
G30.9	Malattia di Alzheimer non specificata {F00.9}	G43.0	Emicrania senza aura [emicrania comune]
G31.0	Atrofia cerebrale circoscritta	G43.1	Emicrania con aura [emicrania classica]
G31.1	Degenerazione cerebrale senile non classificata altrove	G43.2	Stato di male emicranico
G31.2	Degenerazione del sistema nervoso dovuta ad alcol	G43.3	Emicrania complicata
G31.81	Citopatia mitocondriale	G43.8	Altre forme di emicrania
G31.82	Malattia a corpi di Levy	G43.9	Emicrania non specificata
G31.88	Altre malattie degenerative specificate del sistema nervoso	G44.0	Sindrome di cefalea a grappolo
G31.9	Malattia degenerativa del sistema nervoso non specificata	G44.1	Cefalea vasomotoria non classificata altrove
G32.0	Degenerazione combinata subacuta del midollo spinale in malattie classificate altrove	G44.2	Cefalea tensiva
G32.8	Altre malattie degenerative specificate del sistema nervoso in malattie classificate altrove	G44.3	Cefalea cronica post-traumatica
G35.0	Prima manifestazione di sclerosi multipla	G44.4	Cefalea da farmaci non classificata altrove
G35.10	Sclerosi multipla a decorso prevalentemente recidivante-remittente: senza menzione d'esacerbazione acuta o progressione	G44.8	Altre sindromi cefalalgiche specificate
G35.11	Sclerosi multipla a decorso prevalentemente recidivante-remittente: con menzione d'esacerbazione acuta o progressione	G45.02	Sindrome dell'arteria vertebrobasilare: Remissione completa entro 1 a 24 ore
G35.20	Sclerosi multipla primaria progressiva: senza menzione d'esacerbazione acuta o progressione	G45.03	Sindrome dell'arteria vertebrobasilare: Remissione completa entro meno di 1 ora
G35.21	Sclerosi multipla primaria progressiva: con menzione d'esacerbazione acuta o progressione	G45.09	Sindrome dell'arteria vertebrobasilare: Evoluzione della remissione non precisata
G35.30	Sclerosi multipla secondaria progressiva: senza menzione d'esacerbazione acuta o progressione	G45.12	Sindrome carotidea (emisferica): Remissione completa entro 1 a 24 ore
G35.31	Sclerosi multipla secondaria progressiva: con menzione d'esacerbazione acuta o progressione	G45.13	Sindrome carotidea (emisferica): Remissione completa entro meno di 1 ora
G35.9	Sclerosi multipla non specificata	G45.19	Sindrome carotidea (emisferica): Evoluzione della remissione non precisata
G36.0	Neuromielite ottica [Malattia di Devic]		

G45.22	Sindromi dei tronchi sovra-aortici multipli e bilaterali: Remissione completa entro 1 a 24 ore	G54.0	Disturbi del plesso brachiale
G45.23	Sindromi dei tronchi sovra-aortici multipli e bilaterali: Remissione completa entro meno di 1 ora	G54.1	Disturbi del plesso lombosacrale
G45.29	Sindromi dei tronchi sovra-aortici multipli e bilaterali: Evoluzione della remissione non precisata	G54.2	Disturbi delle radici cervicali non classificati altrove
G45.32	Amaurosis fugax: Remissione completa entro 1 a 24 ore	G54.3	Disturbi delle radici toraciche non classificati altrove
G45.33	Amaurosis fugax: Remissione completa entro meno di 1 ora	G54.4	Disturbi delle radici lombosacrali non classificati altrove
G45.39	Amaurosis fugax: Evoluzione della remissione non precisata	G54.5	Amiotrofia nevralgia
G45.42	Amnesia globale transitoria: Remissione completa entro 1 a 24 ore	G54.6	Sindrome dell'arto fantasma con dolore
G45.43	Amnesia globale transitoria: Remissione completa entro meno di 1 ora	G54.7	Sindrome dell'arto fantasma senza dolore
G45.49	Amnesia globale transitoria: Evoluzione della remissione non precisata	G54.8	Altri disturbi dei plessi e delle radici nervose
G45.82	Altri attacchi cerebrovascolari ischemici transitori e sindromi correlate: Remissione completa entro 1 a 24 ore	G54.9	Disturbo dei plessi e delle radici nervose, non specificato
G45.83	Altri attacchi cerebrovascolari ischemici transitori e sindromi correlate: Remissione completa entro meno di 1 ora	G55.0	Compressioni delle radici nervose e dei plessi in malattie neoplastiche {C00-D48}
G45.89	Altri attacchi cerebrovascolari ischemici transitori e sindromi correlate: Evoluzione della remissione non precisata	G55.1	Compressioni delle radici nervose e dei plessi in disturbi dei dischi intervertebrali {M50-M51}
G45.92	Attacchi cerebrovascolari ischemici transitori non specificati: Remissione completa entro 1 a 24 ore	G55.2	Compressioni delle radici nervose e dei plessi in spondilosi {M47.-}
G45.93	Attacchi cerebrovascolari ischemici transitori non specificati: Remissione completa entro meno di 1 ora	G55.3	Compressioni delle radici nervose e dei plessi in altre dorsopatie {M45-M46}, {M48.-}, {M53-M54}
G45.99	Attacchi cerebrovascolari ischemici transitori non specificati: Evoluzione della remissione non precisata	G55.8	Compressioni delle radici nervose e dei plessi in altre malattie classificate altrove
G46.0	Sindrome dell'arteria cerebrale media {I66.0}	G56.0	Sindrome del tunnel carpale
G46.1	Sindrome dell'arteria cerebrale anteriore {I66.1}	G56.1	Altre lesioni del nervo mediano
G46.2	Sindrome dell'arteria cerebrale posteriore {I66.2}	G56.2	Lesione del nervo ulnare
G46.3	Sindromi ischemiche del tronco cerebrale {I60-I67}	G56.3	Lesione del nervo radiale
G46.4	Sindrome ischemica cerebellare {I60-I67}	G56.4	Causalgia
G46.5	Sindrome lacunare motoria pura {I60-I67}	G56.8	Altre mononeuropatie dell'arto superiore
G46.6	Sindrome lacunare sensoriale pura {I60-I67}	G56.9	Mononeuropatia dell'arto superiore non specificata
G46.7	Altre sindromi lacunari {I60-I67}	G57.0	Lesione del nervo sciatico
G46.8	Altre sindromi vascolari cerebrali in malattie cerebrovascolari {I60-I67}	G57.1	Meralgia parestesica
G47.4	Narcolessia e cataplessia	G57.2	Lesione del nervo femorale
G50.0	Nevralgia trigeminale	G57.3	Lesione del nervo popliteo laterale
G50.1	Algia facciale atipica	G57.4	Lesione del nervo popliteo mediale (tibiale)
G50.8	Altri disturbi del nervo trigemino	G57.5	Sindrome del tunnel tarsale
G50.9	Disturbo del nervo trigemino non specificato	G57.6	Lesione del nervo plantare
G51.0	Paralisi facciale	G57.8	Altre mononeuropatie dell'arto inferiore
G51.1	Ganglionite genicolata	G57.9	Mononeuropatia dell'arto inferiore non specificata
G51.2	Sindrome di Melkersson-Rosenthal	G58.0	Neuropatia intercostale
G51.3	Spasmo (emi) facciale	G58.7	Mononevrite di sedi multiple
G51.4	Miochimia facciale	G58.8	Altre mononeuropatie specificate
G51.8	Altri disturbi del nervo facciale	G58.9	Mononeuropatia non specificata
G51.9	Disturbo del nervo facciale non specificato	G59.0	Mononeuropatia diabetica {E10-E14 con quarto carattere comune .4}
G52.0	Disturbi del nervo olfattorio [I]	G59.8	Altre mononeuropatie in malattie classificate altrove
G52.1	Disturbi del nervo glossofaringeo [IX]	G60.0	Neuropatia ereditaria motoria e sensoriale
G52.2	Disturbi del nervo vago [X]	G60.1	Malattia di Refsum
G52.3	Disturbi del nervo ipoglosso [XII]	G60.2	Neuropatia associata ad eredoatassia
G52.7	Disturbi di più nervi cranici	G60.3	Neuropatia progressiva idiopatica
G52.8	Disturbi di altri nervi cranici specificati	G60.8	Altre neuropatie ereditarie e idiopatiche
G52.9	Disturbo di nervo cranico non specificato	G60.9	Neuropatia ereditaria e idiopatica non specificata
G53.0	Nevralgia post-zosteriana {B02.2}	G61.0	Sindrome di Guillain-Barré
G53.1	Paralisi multiple di nervi cranici in malattie infettive e parassitarie classificate altrove {A00-B99}	G61.1	Polineuropatia serica
G53.2	Paralisi multiple di nervi cranici nella sarcoidosi {D86.8}	G61.8	Altre polineuropatie infiammatorie
G53.3	Paralisi multiple di nervi cranici in malattie neoplastiche {C00-D48}	G61.9	Polineuropatia infiammatoria non specificata
G53.8	Altri disturbi di nervi cranici in altre malattie classificate altrove	G62.0	Polineuropatia da farmaci
		G62.1	Polineuropatia alcolica
		G62.2	Polineuropatia da altri agenti tossici
		G62.80	Polineuropatia del paziente critico
		G62.88	Altre polineuropatie specificate
		G62.9	Polineuropatia non specificata
		G63.0	Polineuropatia in malattie infettive e parassitarie classificate altrove
		G63.1	Polineuropatia in malattie neoplastiche {C00-D48}
		G63.2	Polineuropatia diabetica {E10-E14 con quarto carattere comune .4}
		G63.3	Polineuropatia in altre malattie endocrine e metaboliche {E00-E07}, {E15-E16}, {E20-E34}, {E70-E89}
		G63.4	Polineuropatia in deficit nutrizionale {E40-E64}

G63.5	Polineuropatia in malattie sistemiche del connettivo {M30-M35}	G82.22	Paraparesi e paraplegia non specificata: Lesione midollare spinale completa cronica
G63.6	Polineuropatia in altre malattie muscolo-scheletriche {M00-M25}, {M40-M96}	G82.23	Paraparesi e paraplegia non specificata: Lesione midollare spinale incompleta cronica
G63.8	Polineuropatia in altre malattie classificate altrove	G82.29	Paraparesi e paraplegia non specificata: non specificata
G64	Altri disturbi del sistema nervoso periferico		
G70.0	Miastenia grave	G82.30	Tetraparesi e tetraplegia flaccida: Lesione midollare spinale completa acuta di origine non traumatica
G70.1	Disturbi neuromuscolari tossici		
G70.2	Miastenia congenita e dello sviluppo	G82.31	Tetraparesi e tetraplegia flaccida: Lesione midollare spinale incompleta acuta di origine non traumatica
G70.8	Altri disturbi neuromuscolari specificati		
G70.9	Disturbi neuromuscolari non specificati	G82.32	Tetraparesi e tetraplegia flaccida: Lesione midollare spinale completa cronica
G71.0	Distrofia muscolare		
G71.1	Disturbi miotonici	G82.33	Tetraparesi e tetraplegia flaccida: Lesione midollare spinale incompleta cronica
G71.2	Miopatie congenite		
G71.3	Miopia mitocondriale non classificata altrove	G82.39	Tetraparesi e tetraplegia flaccida: non specificata
G71.8	Altre malattie primitive dei muscoli	G82.40	Tetraparesi e tetraplegia spastica: Lesione midollare spinale completa acuta di origine non traumatica
G71.9	Malattie primitive dei muscoli non specificate		
G72.0	Miopia da farmaci	G82.41	Tetraparesi e tetraplegia spastica: Lesione midollare spinale incompleta acuta di origine non traumatica
G72.1	Miopia alcolica		
G72.2	Miopia da altri agenti tossici	G82.42	Tetraparesi e tetraplegia spastica: Lesione midollare spinale completa cronica
G72.3	Paralisi periodica		
G72.4	Miopia infiammatoria non classificata altrove	G82.43	Tetraparesi e tetraplegia spastica: Lesione midollare spinale incompleta cronica
G72.80	Miopia del paziente critico		
G72.88	Altre miopatie specificate	G82.49	Tetraparesi e tetraplegia spastica: non specificata
G72.9	Miopia non specificata	G82.50	Tetraparesi e tetraplegia non specificata: Lesione midollare spinale completa acuta di origine non traumatica
G73.0	Sindromi miasteniche in malattie endocrine		
G73.1	Sindrome di Eaton-Lambert {C00-D48}		
G73.2	Altre sindromi miasteniche in malattie neoplastiche {C00-D48}	G82.51	Tetraparesi e tetraplegia non specificata: Lesione midollare spinale incompleta acuta di origine non traumatica
G73.3	Sindromi miasteniche in altre malattie classificate altrove		
G73.4	Miopia in malattie infettive e parassitarie classificate altrove	G82.52	Tetraparesi e tetraplegia non specificata: Lesione midollare spinale completa cronica
G73.5	Miopia in malattie endocrine	G82.53	Tetraparesi e tetraplegia non specificata: Lesione midollare spinale incompleta cronica
G73.6	Miopia in malattie metaboliche		
G73.7	Miopia in altre malattie classificate altrove	G82.59	Tetraparesi e tetraplegia non specificata: non specificata
G80.0	Paralisi cerebrale con quadriplegia spastica	G82.60	Livello funzionale della lesione del midollo spinale: C1-C3
G80.1	Paralisi cerebrale con diplegia spastica		
G80.2	Paralisi cerebrale infantile con emiplegia spastica	G82.61	Livello funzionale della lesione del midollo spinale: C4-C5
G80.3	Paralisi cerebrale discinetica		
G80.4	Paralisi cerebrale atassica	G82.62	Livello funzionale della lesione del midollo spinale: C6-C8
G80.8	Altra paralisi cerebrale infantile		
G80.9	Paralisi cerebrale infantile non specificata	G82.63	Livello funzionale della lesione del midollo spinale: T1-T6
G81.0	Emiplegia flaccida ed emiparesi		
G81.1	Emiplegia spastica ed emiparesi	G82.64	Livello funzionale della lesione del midollo spinale: T7-T10
G81.9	Emiplegia ed emiparesi non specificate		
G82.00	Paraparesi e paraplegia flaccida: Lesione midollare spinale completa acuta di origine non traumatica	G82.65	Livello funzionale della lesione del midollo spinale: T11-L1
G82.01	Paraparesi e paraplegia flaccida: Lesione midollare spinale incompleta acuta di origine non traumatica	G82.66	Livello funzionale della lesione del midollo spinale: L2-S1
G82.02	Paraparesi e paraplegia flaccida: Lesione midollare spinale completa cronica	G82.67	Livello funzionale della lesione del midollo spinale: S2-S5
G82.03	Paraparesi e paraplegia flaccida: Lesione midollare spinale incompleta cronica	G82.69	Livello funzionale della lesione del midollo spinale: Non specificato
G82.09	Paraparesi e paraplegia flaccida: non specificata	G83.0	Diparesi e diplegia degli arti superiori
G82.10	Paraparesi e paraplegia spastica: Lesione midollare spinale completa acuta di origine non traumatica	G83.1	Monoparesi e monoplegia di arto inferiore
G82.11	Paraparesi e paraplegia spastica: Lesione midollare spinale incompleta acuta di origine non traumatica	G83.2	Monoparesi e monoplegia dell'arto superiore
G82.12	Paraparesi e paraplegia spastica: Lesione midollare spinale completa cronica	G83.3	Monoparesi e monoplegia non specificata
G82.13	Paraparesi e paraplegia spastica: Lesione midollare spinale incompleta cronica	G83.40	Sindrome della cauda equina completa
G82.19	Paraparesi e paraplegia spastica: non specificata	G83.41	Sindrome della cauda equina incompleta
G82.20	Paraparesi e paraplegia non specificata: Lesione midollare spinale completa acuta di origine non traumatica	G83.49	Sindrome della cauda equina, non specificata
G82.21	Paraparesi e paraplegia non specificata: Lesione midollare spinale incompleta acuta di origine non traumatica	G83.5	Sindrome Locked-in
		G83.8	Altre sindromi paralitiche specificate
		G83.9	Sindrome paralitica non specificata
		G90.08	Altra neuropatia autonoma periferica idiopatica
		G90.09	Neuropatia autonoma periferica idiopatica, non specificata
		G90.1	Disautonomia familiare [Sindrome di Riley-Day]
		G90.2	Sindrome di Horner
		G90.40	Disreflessia autonoma sotto forma di crisi ipertensive

G90.41	Disreflessia autonoma sotto forma di accessi di sudorazione	G99.8	Altre malattie specificate del sistema nervoso in malattie classificate altrove
G90.48	Altra disreflessia autonoma	H47.1	Papilledema non specificato
G90.49	Disreflessia autonoma non specificata	H47.4	Disturbi del chiasma ottico
G90.8	Altri disturbi del sistema nervoso autonomo	H47.5	Disturbi di altre vie ottiche
G90.9	Disturbo del sistema nervoso autonomo non specificato	H47.6	Disturbi della corteccia visiva
G91.0	Idrocefalo comunicante	H47.7	Disturbo delle vie ottiche non specificato
G91.1	Idrocefalo ostruttivo	H51.2	Oftalmoplegia internucleare
G91.20	Idrocefalo normoteso idiopatico	H58.0	Anomalie della funzione pupillare in malattie classificate altrove
G91.21	Idrocefalo normoteso secondario	I60.0	Emorragia subaracnoidea dal sifone carotideo e dalla biforcazione della carotide
G91.29	Idrocefalo normoteso non specificato	I60.1	Emorragia subaracnoidea dall'arteria cerebrale media
G91.3	Idrocefalo post-traumatico non specificato	I60.2	Emorragia subaracnoidea dall'arteria comunicante anteriore
G91.8	Altra forma di idrocefalo	I60.3	Emorragia subaracnoidea dall'arteria comunicante posteriore
G91.9	Idrocefalo non specificato	I60.4	Emorragia subaracnoidea dall'arteria basilare
G92	Encefalopatia tossica	I60.5	Emorragia subaracnoidea dall'arteria vertebrale
G93.0	Cisti cerebrali	I60.6	Emorragia subaracnoidea da altre arterie intracraniche
G93.1	Danno encefalico anossico non classificato altrove	I60.7	Emorragia subaracnoidea da arteria intracranica non specificata
G93.2	Iperensione endocranica benigna [Pseudotumore cerebrale]	I60.8	Altre forme di emorragia subaracnoidea
G93.4	Encefalopatia non specificata	I60.9	Emorragia subaracnoidea non specificata
G93.5	Compressione dell'encefalo	I61.0	Emorragia intracerebrale emisferica sottocorticale
G93.6	Edema cerebrale	I61.1	Emorragia intracerebrale emisferica corticale
G93.7	Sindrome di Reye	I61.2	Emorragia intracerebrale emisferica non specificata
G93.80	Sindrome apallica	I61.3	Emorragia intracerebrale del tronco cerebrale
G93.88	Altre malattie specificate dell'encefalo	I61.4	Emorragia intracerebrale cerebellare
G93.9	Disturbo dell'encefalo non specificato	I61.5	Emorragia intracerebrale intraventricolare
G94.0	Idrocefalo in malattie infettive e parassitarie classificate altrove {A00-B99}	I61.6	Emorragia intracerebrale a localizzazione multipla
G94.1	Idrocefalo in malattie neoplastiche {C00-D48}	I61.8	Altre forme di emorragia intracerebrale
G94.2	Idrocefalo in altre malattie classificate altrove	I61.9	Emorragia intracerebrale non specificata
G94.8	Altri disturbi specificati dell'encefalo in malattie classificate altrove	I62.00	Emorragia subdurale (non traumatica): Acuta
G95.0	Siringomielia e siringobulbia	I62.01	Emorragia subdurale (non traumatica): Subacuta
G95.10	Emorragia spinale non traumatica	I62.02	Emorragia subdurale (non traumatica): Cronica
G95.18	Altre mielopatie vascolari	I62.09	Emorragia subdurale (non traumatica): Non specificata
G95.2	Compressione midollare non specificata	I62.1	Emorragia extradurale non traumatica
G95.82	Disfunzione vescicale da shock midollare	I62.9	Emorragia intracranica (non traumatica) non specificata
G95.83	Paralisi spinale spastica della muscolatura striata	I63.0	Infarto cerebrale da trombosi di arterie precerebrali
G95.84	Dissinergia dello sfintere vescicale per lesione del midollo spinale	I63.1	Infarto cerebrale da embolia di arterie precerebrali
G95.85	Dolore da deafferentazione per lesione del midollo spinale	I63.2	Infarto cerebrale da occlusione o stenosi non specificata di arterie precerebrali
G95.88	Altre malattie specificate del midollo spinale	I63.3	Infarto cerebrale da trombosi delle arterie cerebrali
G95.9	Malattia del midollo spinale non specificata	I63.4	Infarto cerebrale da embolia delle arterie cerebrali
G96.0	Liquorrea cerebrospinale	I63.5	Infarto cerebrale da occlusione o stenosi non specificata delle arterie cerebrali
G96.1	Disturbi delle meningi non classificati altrove	I63.6	Infarto cerebrale da trombosi venosa cerebrale, non piogena
G96.8	Altri disturbi specificati del sistema nervoso centrale	I63.8	Altre forme di infarto cerebrale
G96.9	Disturbo del sistema nervoso centrale non specificato	I63.9	Infarto cerebrale non specificato
G97.0	Perdita di liquor cerebrospinale dopo puntura lombare	I64	Ictus, senza specificazione se da emorragia o da infarto
G97.1	Altra reazione secondaria a puntura lombare	I65.0	Occlusione e stenosi dell'arteria vertebrale
G97.2	Ipotensione intracranica post-derivazione ventricolare	I65.1	Occlusione e stenosi dell'arteria basilare
G97.80	Fistola liquorale postoperatoria	I65.2	Occlusione e stenosi dell'arteria carotidea
G97.81	Mutismo (cerebellare) postoperatorio	I65.3	Occlusione e stenosi di arterie extracraniche multiple e bilaterali
G97.82	Emorragia postoperatoria spinale epidurale	I65.8	Occlusione e stenosi di altre arterie extracraniche
G97.83	Emorragia postoperatoria spinale subdurale	I65.9	Occlusione e stenosi di un'arteria extracranica non specificata
G97.84	Emorragia postoperatoria spinale subaracnoidea	I66.0	Occlusione e stenosi dell'arteria cerebrale media
G97.88	Altri disturbi iatrogeni del sistema nervoso	I66.1	Occlusione e stenosi dell'arteria cerebrale anteriore
G97.9	Disturbo iatrogeno del sistema nervoso, non specificato	I66.2	Occlusione e stenosi dell'arteria cerebrale posteriore
G98	Altri disturbi del sistema nervoso non classificati altrove	I66.3	Occlusione e stenosi delle arterie cerebellari
G99.0	Neuropatia del sistema nervoso autonomo in malattie endocrine e metaboliche	I66.4	Occlusione e stenosi di arterie cerebrali multiple e bilaterali
G99.1	Altri disturbi del sistema nervoso autonomo in altre malattie classificate altrove	I66.8	Occlusione e stenosi di altre arterie cerebrali
G99.2	Mielopatia in malattie classificate altrove		

I66.9	Occlusione e stenosi di arteria cerebrale non specificata	P11.51	Trauma da parto della colonna vertebrale e del midollo spinale: Con paraplegia cronica
I67.0	Dissezione di arterie cerebrali	P11.59	Trauma da parto della colonna vertebrale e del midollo spinale: Non specificato
I67.10	Aneurisma cerebrale (acquisito)	P13.0	Frattura cranica da trauma da parto
I67.11	Fistola arterovenosa cerebrale (acquisita)	P14.0	Paralisi di Erb provocata da trauma da parto
I67.2	Aterosclerosi cerebrale	P14.1	Paralisi di Klumpke da trauma da parto
I67.3	Leucoencefalopatia vascolare progressiva	P14.2	Paralisi del nervo frenico provocata da trauma da parto
I67.4	Encefalopatia ipertensiva	P14.3	Altri traumi da parto del plesso brachiale
I67.5	Malattia di Moyamoya	P14.8	Traumi da parto di altre parti del sistema nervoso periferico
I67.6	Trombosi non piogena del sistema venoso intracranico	P14.9	Trauma da parto, non specificato, del sistema nervoso periferico
I67.7	Arterie cerebrali non classificate altrove	P21.0	Asfissia grave alla nascita
I67.80	Vasospasmi su emorragia subaracnoidea	P21.1	Asfissia lieve o moderata alla nascita
I67.88	Altre malattie cerebrovascolari specificate	P21.9	Asfissia alla nascita non specificata
I67.9	Malattia cerebrovascolare non specificata	P90	Convulsioni neonatali
I68.1	Arterite cerebrale in malattie infettive e parassitarie classificate altrove	P91.0	Ischemia cerebrale neonatale
I68.2	Arterite cerebrale in altre malattie classificate altrove	P91.1	Cisti periventricolari acquisite neonatali
I68.8	Altri disturbi cerebrovascolari in malattie classificate altrove	P91.2	Leucomalacia cerebrale neonatale
I69.0	Sequela di emorragia subaracnoidea	P91.3	Irritabilità cerebrale neonatale
I69.1	Sequela di emorragia intracerebrale	P91.4	Depressione cerebrale neonatale
I69.2	Sequela di altra forma di emorragia intracranica non traumatica	P91.5	Coma neonatale
I69.3	Sequela di infarto cerebrale	P91.6	Encefalopatia ipossico-ischemica neonatale
I69.4	Sequela di ictus, senza specificazione se da emorragia o da infarto	P91.7	Idrocefalo acquisito nel neonato
I69.8	Sequela di altre e non specificate malattie cerebrovascolari	P91.80	Sindrome locked-in e sindrome apallica neonatale
I72.0	Aneurisma e dissezione dell'arteria carotide	P91.88	Altri disturbi cerebrali, specificati, neonatali
I72.5	Aneurisma e dissezione di altre arterie pre-cerebrali	P91.9	Disturbo cerebrale neonatale non specificato
I72.6	Aneurisma e dissezione dell'arteria vertebrale	P94.0	Miastenia grave transitoria neonatale
M21.33	Piede o polso cadente (acquisito): Avambraccio	P94.2	Ipotonia congenita
M21.50	Mano e piede ad artiglio o torti acquisiti: Localizzazioni multiple	Q00.0	Anencefalia
M21.54	Mano e piede ad artiglio o torti acquisiti: Mano	Q00.1	Craniorachischisi
M53.0	Sindrome cervicocraniale	Q00.2	Iniencefalia
M53.1	Sindrome cervicobrachiale	Q01.0	Encefalocele frontale
M54.10	Radicolopatia: Localizzazioni multiple della colonna vertebrale	Q01.1	Encefalocele S.A.I. o frontale
M54.11	Radicolopatia: Zona occipito-atlanto-assiale	Q01.2	Encefalocele occipitale
M54.12	Radicolopatia: Zona cervicale	Q01.8	Encefalocele di altre sedi
M54.13	Radicolopatia: Zona cervicodorsale	Q01.9	Encefalocele non specificato
M54.19	Radicolopatia: Zona non precisata	Q02	Microcefalia
M79.20	Nevralgia e nevrite non specificate: Localizzazioni multiple	Q03.0	Malformazioni dell'acquedotto di Silvio
M79.21	Nevralgia e nevrite non specificate: Area spalla	Q03.1	Atresia dei forami di Magendie e di Luschka
M79.22	Nevralgia e nevrite non specificate: Braccio	Q03.8	Altro idrocefalo congenito
M79.23	Nevralgia e nevrite non specificate: Avambraccio	Q03.9	Idrocefalo congenito non specificato
M79.24	Nevralgia e nevrite non specificate: Mano	Q04.0	Malformazioni congenite del corpo calloso
M79.25	Nevralgia e nevrite non specificate: Coscia	Q04.1	Arinencefalia
M79.26	Nevralgia e nevrite non specificate: Gamba	Q04.2	Oloprosencefalia
M79.27	Nevralgia e nevrite non specificate: Caviglia e piede	Q04.3	Altre difetti, per riduzione, dell'encefalo
M79.28	Nevralgia e nevrite non specificate: Altro	Q04.4	Displasia setto-ottica
M79.29	Nevralgia e nevrite non specificate: Localizzazione non precisata	Q04.5	Megalencefalia
M89.00	Algoneurodistrofia: Localizzazioni multiple	Q04.6	Cisti cerebrali congenite
M89.01	Algoneurodistrofia: Area spalla	Q04.8	Altre malformazioni congenite specificate dell'encefalo
M89.02	Algoneurodistrofia: Braccio	Q04.9	Malformazione congenita dell'encefalo non specificata
M89.03	Algoneurodistrofia: Avambraccio	Q05.0	Spina bifida cervicale con idrocefalo
M89.04	Algoneurodistrofia: Mano	Q05.1	Spina bifida toracica con idrocefalo
M89.05	Algoneurodistrofia: Coscia	Q05.2	Spina bifida lombare con idrocefalo
M89.06	Algoneurodistrofia: Gamba	Q05.3	Spina bifida sacrale con idrocefalo
M89.07	Algoneurodistrofia: Caviglia e piede	Q05.4	Spina bifida non specificata, con idrocefalo
M89.08	Algoneurodistrofia: Altro	Q05.5	Spina bifida cervicale senza idrocefalo
M89.09	Algoneurodistrofia: Localizzazione non precisata	Q05.6	Spina bifida toracica senza idrocefalo
P11.3	Trauma da parto del nervo facciale	Q05.7	Spina bifida lombare senza idrocefalo
P11.4	Trauma da parto di altri nervi cranici	Q05.8	Spina bifida sacrale senza idrocefalo
P11.50	Trauma da parto della colonna vertebrale e del midollo spinale: Con paraplegia acuta	Q05.9	Spina bifida non specificata
		Q06.0	Amielia
		Q06.1	Ipoplasi e displasia del midollo spinale
		Q06.2	Diastematomielia
		Q06.3	Altre malformazioni congenite della cauda equina
		Q06.4	Idromielia

Q06.8	Altre malformazioni congenite specificate del midollo spinale	R26.8	Altre e non specificate anomalie dell'andatura e della motilità
Q06.9	Malformazione congenita del midollo spinale non specificata	R27.0	Atassia non specificata
Q07.0	Sindrome di Arnold-Chiari	R27.8	Altra e non specificata mancanza di coordinazione
Q07.8	Altre malformazioni congenite specificate del sistema nervoso	R29.1	Meningismo
Q07.9	Malformazione congenita del sistema nervoso non specificata	R29.2	Riflesso anormale
Q28.00	Aneurisma arteriovenoso congenito di vasi precerebrali	R29.3	Anormalità posturale
Q28.01	Fistola arteriovenosa congenita di vasi precerebrali	R29.5	Negligenza spaziale unilaterale
Q28.08	Altra malformazione arteriovenosa congenita di vasi precerebrali	R29.6	Tendenza a cadere, non classificata altrove
Q28.09	Malformazione arteriovenosa congenita di vasi precerebrali non specificata	R29.8	Altri e non specificati sintomi e segni che interessano il sistema nervoso e il sistema osteomuscolare
Q28.10	Aneurisma congenito di vasi precerebrali	R40.0	Sonnolenza
Q28.11	Fistola congenita di vasi precerebrali	R40.1	Stupor
Q28.18	Altra malformazione congenita di vasi precerebrali	R40.2	Coma non specificato
Q28.19	Malformazione congenita di vasi precerebrali non specificata	R41.0	Disorientamento non specificato
Q28.20	Aneurisma arteriovenoso congenito di vasi cerebrali	R43.0	Anosmia
Q28.21	Fistola arteriovenosa congenita di vasi cerebrali	R43.1	Parosmia
Q28.28	Altra malformazione arteriovenosa congenita di vasi cerebrali	R43.2	Parageusia
Q28.29	Malformazione arteriovenosa congenita di vasi cerebrali non specificata	R43.8	Altri e non specificati disturbi dell'olfatto e del gusto
Q28.30	Aneurisma arteriovenoso congenito di vasi cerebrali	R47.0	Disfasia ed afasia
Q28.31	Fistola congenita di vasi cerebrali	R47.1	Disartria ed anartria
Q28.38	Altra malformazione congenita di vasi cerebrali	R47.8	Altri e non specificati disturbi del linguaggio
Q28.39	Malformazione congenita di vasi cerebrali non specificata	R51	Cefalea
Q76.0	Spina bifida occulta	R54	Senilità
Q85.0	Neurofibromatosi (non maligna)	R56.0	Convulsioni febbrili
Q85.1	Sclerosi tuberosa	R56.8	Altre e non specificate convulsioni
Q90.0	Trisomia 21, non disgiunzione meiotica	R83.0	Risultato anormale di esame del liquido cerebrospinale: valore enzimatico anormale
Q90.1	Trisomia 21, mosaicismo (non disgiunzione mitotica)	R83.1	Risultato anormale di esame del liquido cerebrospinale: valore ormonale anormale
Q90.2	Trisomia 21, traslocazione	R83.2	Risultato anormale di esame del liquido cerebrospinale: valore anormale di droghe, medicinali o altre sostanze biologicamente attive
Q90.9	Sindrome di Down non specificata	R83.3	Risultato anormale di esame del liquido cerebrospinale: valore anormale di sostanze ad uso principalmente non medico
Q91.0	Trisomia 18, non disgiunzione meiotica	R83.4	Risultato anormale di esame del liquido cerebrospinale: Risultati immunologici anormali
Q91.1	Trisomia 18, mosaicismo (non disgiunzione mitotica)	R83.5	Risultato anormale di esame del liquido cerebrospinale: Risultati microbiologici anormali
Q91.2	Trisomia 18, traslocazione	R83.6	Risultato anormale di esame del liquido cerebrospinale: Risultati citologici anormali
Q91.3	Sindrome di Edwards non specificata	R83.7	Risultato anormale di esame del liquido cerebrospinale: risultati istologici anormali
Q91.4	Trisomia 13, non disgiunzione meiotica	R83.8	Risultato anormale di esame del liquido cerebrospinale: altri risultati anormali
Q91.5	Trisomia 13, mosaicismo (non disgiunzione mitotica)	R83.9	Risultato anormale di esame del liquido cerebrospinale: risultato anormale non precisato
Q91.6	Trisomia 13, traslocazione	R90.0	Immagine di lesione intracranica occupante spazio
Q91.7	Sindrome di Patau non specificata	R90.8	Altri risultati anormali di diagnostica per immagini del sistema nervoso centrale
Q93.0	Monosomia completa, non disgiunzione meiotica	R93.0	Risultati anormali di diagnostica per immagini del cranio e della testa non classificati altrove
Q93.1	Monosomia completa, mosaicismo (non disgiunzione mitotica)	R94.0	Risultati anormali di esami per studi di funzionalità del sistema nervoso centrale
Q93.2	Cromosomi ad anello e dicentrici	R94.1	Risultati anormali di esami per studi di funzionalità del sistema nervoso periferico e degli organi di senso
Q93.3	Delezione del braccio corto del cromosoma 4	R95.0	Sindrome della morte improvvisa nell'infanzia con menzione di autopsia
Q93.4	Delezione del braccio corto del cromosoma 5	R95.9	Sindrome della morte improvvisa nell'infanzia senza menzione di autopsia
Q93.5	Altre delezioni parziali di un cromosoma	S02.0	Frattura della volta cranica
Q93.6	Delezioni visibili solo in prometafase	S02.1	Frattura della base cranica
Q93.7	Delezioni con altri riarrangiamenti complessi	S02.3	Frattura del pavimento dell'orbita
Q93.8	Altre delezioni a carico di autosomi	S02.7	Fratture multiple interessanti cranio e ossa facciali
Q93.9	Delezione a carico di autosomi non specificata	S02.8	Fratture di altre ossa craniche e facciali
R20.0	Anestesia cutanea	S02.9	Frattura di ossa craniche o facciali, sede non specificata
R20.1	Ipoestesia cutanea	S04.0	Traumatismo del nervo ottico e delle vie ottiche
R20.2	Parestesia cutanea	S04.1	Traumatismo del nervo oculomotore
R20.3	Iperestesia	S04.2	Traumatismo del nervo trocleare
R20.8	Altri e non specificati disturbi della sensibilità cutanea		
R25.0	Movimenti anormali della testa		
R25.1	Tremore non specificato		
R25.3	Fascicolazione		
R25.8	Altri e non specificati movimenti involontari anormali		
R26.0	Andatura atassica		
R26.1	Andatura paralitica		

S04.3	Traumatismo del nervo trigemino	S24.11	Lesione completa del midollo spinale dorsale
S04.4	Traumatismo del nervo abducente	S24.12	Lesione incompleta del midollo spinale dorsale
S04.5	Traumatismo del nervo facciale	S24.2	Traumatismo di radice nervosa della colonna dorsale
S04.7	Traumatismo del nervo accessorio	S24.3	Traumatismo di nervi periferici del torace
S04.8	Traumatismo di altri nervi cranici	S24.4	Traumatismo di nervi simpatici toracici
S04.9	Traumatismo di nervo cranico non specificato	S24.5	Traumatismo di altri nervi del torace
S06.0	Commozione cerebrale	S24.6	Traumatismo di nervo del torace non specificato
S06.1	Edema cerebrale traumatico	S24.70	Traumatismo del midollo spinale dorsale: Livello non specificato
S06.20	Traumatismo cerebrale e cerebellare diffuso, non specificato	S24.71	Traumatismo del midollo spinale: D1
S06.21	Contusioni cerebrali diffuse	S24.72	Traumatismo del midollo spinale: D2/D3
S06.22	Contusioni cerebellari diffuse	S24.73	Traumatismo del midollo spinale: D4/D5
S06.23	Ematomi intracerebrali e cerebellari multipli	S24.74	Traumatismo del midollo spinale: D6/D7
S06.28	Altri traumi cerebrali e cerebellari diffusi	S24.75	Traumatismo del midollo spinale: D8/D9
S06.30	Traumatismo cerebrale e cerebellare focale, non specificato	S24.76	Traumatismo del midollo spinale: D10/D11
S06.31	Contusione cerebrale focale	S24.77	Traumatismo del midollo spinale: D12
S06.32	Contusione cerebellare focale	S25.80	Traumatismo di vasi sanguigni epidurali a livello del torace
S06.33	Ematoma cerebrale focale	S25.81	Traumatismo di vasi sanguigni subdurali a livello del torace
S06.34	Ematoma cerebellare focale	S25.82	Traumatismo di vasi sanguigni subaracnoidei a livello del torace
S06.38	Altri traumi cerebrali e cerebellari focali	S29.80	Lesione delle meningi del midollo spinale toracico
S06.4	Emorragia epidurale	S34.0	Contusione ed edema del midollo spinale lombare [cono midollare]
S06.5	Emorragia subaracnoidea traumatica	S34.10	Lesione completa del midollo spinale lombare
S06.6	Emorragia subaracnoidea traumatica	S34.11	Lesione incompleta del midollo spinale lombare
S06.70	Traumatismo intracranico con perdita di coscienza: Meno di 30 minuti	S34.18	Altro traumatismo del midollo spinale lombare
S06.71	Traumatismo intracranico con perdita di coscienza: Da 30 minuti a 24 ore	S34.2	Traumatismo di radice nervosa della colonna lombare e sacrale
S06.72	Traumatismo intracranico con perdita di coscienza: Più di 24 ore, con ritorno al precedente stato di coscienza	S34.30	Sindrome della cauda equina traumatica completa
S06.73	Traumatismo intracranico con perdita di coscienza: Più di 24 ore, senza ritorno al precedente stato di coscienza	S34.31	Sindrome della cauda equina traumatica incompleta
S06.79	Traumatismo intracranico con perdita di coscienza: Durata non specificata	S34.38	Altri e non specificati traumi della cauda equina
S06.8	Altri traumi intracranici	S34.4	Traumatismo del plesso lombosacrale
S06.9	Traumatismo intracranico non specificato	S34.5	Traumatismo di nervi simpatici lombari, sacrali e pelvici
S14.0	Contusione ed edema del midollo spinale cervicale	S34.6	Traumatismo di nervo(i) periferico(i) dell'addome, della regione lombosacrale e della pelvi
S14.10	Traumi del midollo spinale cervicale, non specificati	S34.70	Traumatismo del midollo spinale lombosacrale: Livello non specificato
S14.11	Lesione completa del midollo spinale cervicale	S34.71	Traumatismo del midollo spinale: L1
S14.12	Lesione centrale del midollo cervicale (lesione incompleta del midollo spinale)	S34.72	Traumatismo del midollo spinale: L2
S14.13	Altra lesione incompleta del midollo spinale cervicale	S34.73	Traumatismo del midollo spinale: L3
S14.2	Traumatismo di radice nervosa della colonna cervicale	S34.74	Traumatismo del midollo spinale: L4
S14.3	Traumatismo del plesso brachiale	S34.75	Traumatismo del midollo spinale: L5
S14.4	Traumatismo di nervi periferici del collo	S34.76	Traumatismo del midollo spinale: S1
S14.5	Traumatismo di nervi simpatici cervicali	S34.77	Traumatismo del midollo spinale: S2-S5
S14.6	Traumatismo di altri e non specificati nervi del collo	S34.8	Traumatismo di altri e non specificati nervi a livello dell'addome, della regione lombosacrale e della pelvi
S14.70	Traumatismo del midollo spinale cervicale: Livello non specificato	S35.80	Traumatismo di vasi sanguigni epidurali a livello dell'addome, della regione lombosacrale e della pelvi
S14.71	Traumatismo del midollo spinale: C1	S35.81	Traumatismo di vasi sanguigni subdurali a livello dell'addome, della regione lombosacrale e della pelvi
S14.72	Traumatismo del midollo spinale: C2	S35.82	Traumatismo di vasi sanguigni subaracnoidei a livello dell'addome, della regione lombosacrale e della pelvi
S14.73	Traumatismo del midollo spinale: C3	S39.81	Lesione delle meningi del midollo spinale lombosacrale
S14.74	Traumatismo del midollo spinale: C4	S44.0	Traumatismo del nervo ulnare a livello del braccio
S14.75	Traumatismo del midollo spinale: C5	S44.1	Traumatismo del nervo mediano a livello del braccio
S14.76	Traumatismo del midollo spinale: C6	S44.2	Traumatismo del nervo radiale a livello del braccio
S14.77	Traumatismo del midollo spinale: C7	S44.3	Traumatismo del nervo ascellare
S14.78	Traumatismo del midollo spinale: C8	S44.4	Traumatismo del nervo muscolocutaneo
S15.80	Traumatismo di vasi sanguigni epidurali a livello del collo	S44.5	Traumatismo di nervo sensitivo cutaneo a livello della spalla e del braccio
S15.81	Traumatismo di vasi sanguigni subdurali a livello del collo	S44.7	Traumatismo di nervi multipli a livello della spalla e del braccio
S15.82	Traumatismo di vasi sanguigni subaracnoidei a livello del collo	S44.8	Traumatismo di altri nervi a livello della spalla e del braccio
S19.80	Lesione delle meningi del midollo spinale cervicale	S44.9	Traumatismo di nervo non specificato a livello della spalla e del braccio
S24.0	Contusione ed edema del midollo spinale toracico		
S24.10	Traumi del midollo spinale dorsale, non specificati		

S54.0	Traumatismo del nervo ulnare a livello dell'avambraccio	S94.3	Traumatismo di nervo sensitivo cutaneo a livello della caviglia e del piede
S54.1	Traumatismo del nervo mediano a livello dell'avambraccio	S94.7	Traumatismo di nervi multipli a livello della caviglia e del piede
S54.2	Traumatismo del nervo radiale a livello dell'avambraccio	S94.8	Traumatismo di altri nervi a livello della caviglia e del piede
S54.3	Traumatismo di nervo sensoriale cutaneo a livello dell'avambraccio	S94.9	Traumatismo di nervo non specificato a livello della caviglia e del piede
S54.7	Traumatismo di nervi multipli a livello dell'avambraccio	T02.00	Fratture interessanti la testa e il collo: chiusa
S54.8	Traumatismo di altri nervi a livello dell'avambraccio	T02.01	Fratture interessanti la testa e il collo: aperta
S54.9	Traumatismo di nervo, non specificato, a livello dell'avambraccio	T06.0	Traumatismi dell'encefalo e dei nervi cranici con traumatismi di nervi e del midollo spinale a livello del collo
S64.0	Traumatismo del nervo ulnare a livello del polso e della mano	T06.1	Traumatismi di nervi e del midollo spinale interessanti altre regioni corporee multiple
S64.1	Traumatismo del nervo mediano a livello del polso e della mano	T06.2	Traumatismi di nervi interessanti regioni corporee multiple
S64.2	Traumatismo del nervo radiale a livello del polso e della mano	T09.3	Traumatismo del midollo spinale, livello non specificato
S64.3	Traumatismo di nervo digitale del pollice	T09.4	Traumatismo di nervo, radice nervosa spinale e plesso del tronco non specificati
S64.4	Traumatismo di nervo digitale di altro dito della mano	T11.3	Traumatismo di nervo non specificato di arto superiore, livello non specificato
S64.7	Traumatismo di nervi multipli a livello del polso e della mano	T13.3	Traumatismo di nervo non specificato di arto inferiore, livello non specificato
S64.8	Traumatismo di altri nervi a livello del polso e della mano	T14.4	Traumatismo di nervo(i) di regione corporea non specificata
S64.9	Traumatismo di nervo non specificato a livello del polso e della mano	T85.0	Complicanza meccanica di shunt ventricolare intracranico (comunicante)
S74.0	Traumatismo del nervo sciatico a livello dell'anca e della coscia	T85.1	Complicanza meccanica di stimolatore elettronico impiantato nel sistema nervoso centrale
S74.1	Traumatismo del nervo femorale a livello dell'anca e della coscia	T85.72	Infezione e reazione infiammatoria da altri dispositivi protesici, impianti ed innesti interni nel sistema nervoso
S74.2	Traumatismo di nervo sensitivo cutaneo a livello dell'anca e della coscia	T85.81	Altre complicanze di dispositivi protesici, impianti ed innesti nel sistema nervoso
S74.7	Traumatismo di nervi multipli a livello dell'anca e della coscia	T90.2	Sequela di frattura del cranio e di ossa facciali
S74.8	Traumatismo di altri nervi a livello dell'anca e della coscia	T90.3	Sequela di traumatismo di nervi cranici
S74.9	Traumatismo di nervo non specificato a livello dell'anca e della coscia	T90.5	Sequela di traumatismo intracranico
S84.0	Traumatismo del nervo tibiale a livello della gamba	T91.3	Sequela di traumatismo del midollo spinale
S84.1	Traumatismo del nervo peroneale a livello della gamba	T92.4	Sequela di traumatismo di un nervo dell' arto superiore
S84.2	Traumatismo di nervo sensitivo cutaneo a livello della gamba	T93.4	Sequela di traumatismo di nervo dell' arto inferiore
S84.7	Traumatismo di nervi multipli a livello della gamba	U52.0	Indice di Barthel per la riabilitazione precoce [FRB]: 31 e più punti
S84.8	Traumatismo di altri nervi a livello della gamba	U52.1	Indice di Barthel per la riabilitazione precoce: da -75 a 30 punti
S84.9	Traumatismo di nervo non specificato a livello della gamba	U52.2	Indice di Barthel per la riabilitazione precoce: da -200 a -76 punti
S94.0	Traumatismo del nervo plantare laterale	U52.3	Indice di Barthel per la riabilitazione precoce: meno di -200 punti
S94.1	Traumatismo del nervo plantare mediale	Z03.3	Osservazione per sospetto di disturbo del sistema nervoso centrale
S94.2	Traumatismo del nervo peroneale profondo a livello della caviglia e del piede		

Procedura MDC01-1

02.93.30	Impianto o sostituzione di elettrodi per la neurostimolazione centrale, NAS	02.97.11	Impianto o sostituzione di neurostimolatore per la neurostimolazione centrale, sistema a elettrodo singolo, non ricaricabile
02.93.31	Impianto o sostituzione di microelettrodi temporanei per derivazione e stimolazione uniloculare	02.97.12	Impianto o sostituzione di neurostimolatore per la neurostimolazione centrale, sistema a più elettrodi, non ricaricabile
02.93.32	Impianto o sostituzione di microelettrodi temporanei per derivazione e stimolazione multiloculare	02.97.14	Impianto o sostituzione di neurostimolatore per la neurostimolazione centrale, sistema a più elettrodi, ricaricabile, omnidirezionale
02.93.33	Impianto o sostituzione di microelettrodi permanenti per derivazione e stimolazione uniloculare	02.97.15	Impianto o sostituzione di neurostimolatore per la neurostimolazione centrale, sistema a più elettrodi, ricaricabile, bidirezionale
02.93.34	Impianto o sostituzione di microelettrodi permanenti per derivazione e stimolazione multiloculare	02.97.19	Impianto o sostituzione di neurostimolatore per la neurostimolazione centrale, altro
02.93.39	Impianto o sostituzione di elettrodi per la neurostimolazione centrale, altro		
02.97.10	Impianto o sostituzione di neurostimolatore per la neurostimolazione centrale, NAS		

03.93.10	Impianto o sostituzione di elettrodo(i) di neurostimolatore epidurale temporaneo, sistema a elettrodo singolo, stimolazione di prova	04.92.21	Impianto o sostituzione di elettrodo(i) di neurostimolatore periferico permanente, elettrodo cilindrico, sistema a più elettrodi, percutanea
03.93.11	Impianto o sostituzione di elettrodo(i) di neurostimolatore epidurale temporaneo, sistema a più elettrodi, stimolazione di prova	04.92.30	Impianto o sostituzione di elettrodo(i) di neurostimolatore periferico permanente, elettrodo piatto, sistema a elettrodo singolo, chirurgica a cielo aperto
03.93.20	Impianto o sostituzione di elettrodo(i) di neurostimolatore epidurale permanente, sistema a elettrodo singolo, stimolazione continua, percutanea	04.92.31	Impianto o sostituzione di elettrodo(i) di neurostimolatore periferico permanente, elettrodo piatto, sistema a più elettrodi, chirurgica a cielo aperto
03.93.21	Impianto o sostituzione di elettrodo(i) di neurostimolatore epidurale permanente, sistema a più elettrodi, stimolazione continua, percutanea	04.92.40	Impianto o sostituzione di elettrodo stimolatore del nervo vago
03.93.22	Impianto o sostituzione di elettrodo(i) di neurostimolatore epidurale permanente, sistema a elettrodo singolo, stimolazione continua, chirurgica a cielo aperto	04.92.99	Impianto o sostituzione di elettrodo(i) di neurostimolatore periferico, altro
03.93.23	Impianto o sostituzione di elettrodo(i) di neurostimolatore epidurale permanente, sistema a più elettrodi, stimolazione continua, chirurgica a cielo aperto	04.95.10	Impianto o sostituzione di neurostimolatore per la neurostimolazione periferica, NAS
03.93.30	Impianto o sostituzione di elettrodo subdurale per stimolazione della radice anteriore	04.95.11	Impianto o sostituzione di neurostimolatore per la neurostimolazione periferica, sistema a elettrodo singolo, non ricaricabile
03.93.99	Impianto o sostituzione di elettrodo(i) di neurostimolatore spinale, altro	04.95.12	Impianto o sostituzione di neurostimolatore per la neurostimolazione periferica, sistema a più elettrodi, non ricaricabile
03.9A.10	Impianto o sostituzione di neurostimolatore per la neurostimolazione epidurale, NAS	04.95.13	Impianto o sostituzione di neurostimolatore per la neurostimolazione periferica, sistema a più elettrodi, ricaricabile
03.9A.11	Impianto o sostituzione di neurostimolatore per la neurostimolazione epidurale, sistema a elettrodo singolo, non ricaricabile	04.95.14	Impianto o sostituzione di neurostimolatore per la stimolazione del nervo valgo
03.9A.12	Impianto o sostituzione di neurostimolatore per la neurostimolazione epidurale, sistema a più elettrodi, non ricaricabile	04.95.19	Impianto o sostituzione di neurostimolatore per la neurostimolazione periferica, altro
03.9A.13	Impianto o sostituzione di neurostimolatore per la neurostimolazione epidurale, sistema a più elettrodi, ricaricabile	34.85	Impianto di pacemaker diaframmatico
03.9A.19	Impianto o sostituzione di neurostimolatore per la neurostimolazione epidurale, altro	39.8X.20	Impianto o sostituzione di generatore di impulsi per l'attivazione del baroriflesso
03.9A.21	Impianto o sostituzione di neurostimolatore per la neurostimolazione della radice anteriore	39.8X.30	Impianto o sostituzione di elettrodo(i) per l'attivazione del baroriflesso
04.92.10	Impianto o sostituzione di elettrodo(i) di neurostimolatore periferico temporaneo, sistema a elettrodo singolo, (stimolazione di prova)	44.99.80	Impianto e sostituzione di pacemaker gastrico (incl. sonde)
04.92.11	Impianto o sostituzione di elettrodo(i) di neurostimolatore periferico temporaneo, sistema a più elettrodi, (stimolazione di prova)	56.92	Impianto di stimolatore elettronico ureterale
04.92.20	Impianto o sostituzione di elettrodo(i) di neurostimolatore periferico permanente, elettrodo cilindrico, sistema a elettrodo singolo, percutanea	56.93	Sostituzione di stimolatore elettronico ureterale
		57.9A.11	Impianto o sostituzione di neurostimolatore per la neurostimolazione epidurale della vescica
		57.9A.12	Impianto o sostituzione di neurostimolatore per la neurostimolazione della radice anteriore della vescica
		57.9A.13	Impianto o sostituzione di neurostimolatore per la neurostimolazione gangliare della vescica

Procedura MDC01-2

89.19.13	Diagnostica video-EEG intensiva non invasiva, durata di registrazione da 48 a meno di 72 ore	89.19.15	Diagnostica video-EEG intensiva non invasiva, durata di registrazione 120 e più ore
89.19.14	Diagnostica video-EEG intensiva non invasiva, durata di registrazione da 72 a meno di 120 ore	89.19.21	Diagnostica video-EEG intensiva invasiva per epilessia

ADRG B01**Procedure OR complesse in più tempi per malattie e disturbi del sistema nervoso o chirurgia dell'epilessia con video-EEG invasivo preoperatorio**

Procedura OR estesa in più tempi o procedura nella tabella B01-1 e procedura nella tabella B01-2

DRG B01A**Procedure OR complesse in più tempi per malattie e disturbi del sistema nervoso con terapia intensiva complessa > 196/184 punti risorse**

Procedura OR estesa in più tempi e almeno una procedura nella tabella B01-3

DRG B01B**Procedure OR complesse in più tempi o chirurgia dell'epilessia con video-EEG invasivo preoperatorio****Procedura B01-1**

89.19.21 ‡↔ Diagnostica video-EEG intensiva invasiva per epilessia

Procedura B01-2

- | | | | |
|------------|---|------------|---|
| 01.26 ↔ | Inserzione e sostituzione di catetere nella cavità cranica o nel tessuto cerebrale | 01.51.42 ↔ | Distruzione di tessuto tumorale intracerebrale di origine extracerebrale |
| 01.29.00 ↔ | Revisione senza sostituzione di catetere(i) nella cavità cranica o nel tessuto cerebrale, NAS | 01.51.49 ↔ | Distruzione di lesione o di tessuto cerebrale, altro |
| 01.29.10 ↔ | Revisione stereotassica senza sostituzione di cateteri intracerebrali per infusione intraventricolare | 01.52.00 ↔ | Emisferectomia, NAS |
| 01.29.99 ↔ | Revisione senza sostituzione di catetere(i) nella cavità cranica o nel tessuto cerebrale, altro | 01.52.10 ↔ | Emisferectomia, tessuto tumorale intracerebrale di origine cerebrale |
| 01.31.00 ↔ | Incisione delle meningi cerebrali, NAS | 01.52.11 ↔ | Emisferectomia, tessuto tumorale intracerebrale di origine extracerebrale |
| 01.31.10 ↔ | Incisione delle meningi cerebrali per evacuazione di ematoma (igroma) subdurale | 01.52.99 ↔ | Emisferectomia, altro |
| 01.31.11 ↔ | Incisione delle meningi cerebrali per evacuazione di empiema subdurale | 01.53.00 ↔ | Lobectomia cerebrale, NAS |
| 01.31.20 ↔ | Incisione delle meningi cerebrali per drenaggio di liquido subdurale e subaracnoideo | 01.53.10 ↔ | Lobectomia cerebrale, tessuto tumorale intracerebrale di origine cerebrale |
| 01.31.99 ↔ | Incisione delle meningi cerebrali, altro | 01.53.11 ↔ | Lobectomia cerebrale, tessuto tumorale intracerebrale di origine extracerebrale |
| 01.39.00 ↔ | Altre incisioni cerebrali, NAS | 01.53.99 ↔ | Lobectomia cerebrale, altro |
| 01.39.19 ↔ | Altre incisioni cerebrali, evacuazione di altro liquido intracerebrale | 01.59 ↔ | Altre asportazioni o altri interventi di distruzione sul cervello e sulle meningi cerebrali, altro |
| 01.39.29 ↔ | Altre incisioni cerebrali, Evacuazione stereotassica di altro liquido intracranico | 02.14 ↔ | Plessectomia coroidea |
| 01.39.30 ↔ | Altre incisioni cerebrali, Rimozione di corpo estraneo intracerebrale | 02.93.30 ↔ | Impianto o sostituzione di elettrodi per la neurostimolazione centrale, NAS |
| 01.39.40 ↔ | Inserzione di drenaggio esterno nel sistema liquorale (es. ventricolare, cisternale, subdurale) | 02.93.31 ↔ | Impianto o sostituzione di microelettrodi temporanei per derivazione e stimolazione uniloculare |
| 01.39.41 ↔ | Inserzione di serbatoio nel sistema liquorale (es. ventricolare, cisternale, subdurale) | 02.93.32 ↔ | Impianto o sostituzione di microelettrodi temporanei per derivazione e stimolazione multiloculare |
| 01.39.42 ↔ | Rimozione di serbatoio dal sistema liquorale (es. ventricolare, cisternale, subdurale) | 02.93.33 ↔ | Impianto o sostituzione di microelettrodi permanenti per derivazione e stimolazione uniloculare |
| 01.39.50 ↔ | Rimozione di impianto intracranico | 02.93.34 ↔ | Impianto o sostituzione di microelettrodi permanenti per derivazione e stimolazione multiloculare |
| 01.39.99 ↔ | Altre incisioni cerebrali, altro | 02.93.39 ↔ | Impianto o sostituzione di elettrodi per la neurostimolazione centrale, altro |
| 01.51.00 ↔ | Asportazione e distruzione di lesione o tessuto del cervello e delle meningi cerebrali, NAS | 02.93.40 ↔ | Revisione senza sostituzione di elettrodi per la neurostimolazione centrale, NAS |
| 01.51.10 ↔ | Asportazione di tessuto tumorale dalle meningi cerebrali con isolamento di tessuto adiacente infiltrato | 02.93.41 ↔ | Revisione senza sostituzione di elettrodi per la neurostimolazione centrale, stereotassica, sistema a elettrodo singolo permanente per la stimolazione permanente |
| 01.51.19 ↔ | Asportazione di lesione o di tessuto delle meningi cerebrali, altro | 02.93.42 ↔ | Revisione senza sostituzione di elettrodi per la neurostimolazione centrale, stereotassica, sistema a più elettrodi permanenti per la stimolazione permanente |
| 01.51.21 ↔ | Asportazione di tessuto tumorale intracerebrale di origine cerebrale | 02.93.49 ↔ | Revisione senza sostituzione di elettrodi per la neurostimolazione centrale, altro |
| 01.51.22 ↔ | Asportazione di tessuto tumorale intracerebrale di origine extracerebrale | 02.96 ↔ | Applicazione di elettrodi sfenoidali |
| 01.51.29 ↔ | Asportazione di lesione o tessuto del cervello, altro | 02.99.10 ↔ | Interventi stereotassici sul sistema liquorale |
| 01.51.31 ↔ | Distruzione di lesione o tessuto delle meningi cerebrali | 02.99.11 ↔ | Impianto o espanto stereotassico di materiale radioattivo quale intervento indipendente |
| 01.51.41 ↔ | Distruzione di tessuto tumorale intracerebrale di origine cerebrale | 02.99.12 ↔ | Impianto stereotassico di tessuto nel cranio, nel cervello e nelle meningi cerebrali |

02.99.13 ↔	Instillazione stereotassica di medicinali quale intervento indipendente	92.39.20 ↔	Altra radioterapia ad alto voltaggio, irradiazione stereotassica, frazionata: Cerebrale, radioterapia a modulazione di intensità
02.99.14 ↔	Impianto, revisione o sostituzione stereotassica di cateteri intracerebrali per infusione intraventricolare	92.39.21 ↔	Altra radioterapia ad alto voltaggio, irradiazione stereotassica, frazionata: Cerebrale, radioterapia ad arco a modulazione di intensità (IMAT)
02.99.20 ↔	Conversione di shunt liquorale (o derivazione di liquido cerebrospinale) in derivazione multipla	92.39.22 ↔	Altra radioterapia ad alto voltaggio, irradiazione stereotassica, frazionata: Cerebrale, guidata dalle immagini
02.99.29 ↔	Altra revisione e rimozione di derivazioni liquorali	92.39.29 ↔	Altra radioterapia ad alto voltaggio, irradiazione stereotassica, frazionata, cerebrale, altro
02.99.30 ↔	Impianto o sostituzione di sonda di misura intracranica	92.39.30 ↔	Altra radioterapia ad alto voltaggio, irradiazione stereotassica, frazionata: Extracerebrale, radioterapia a modulazione di intensità
02.99.31 ↔	Revisione senza sostituzione di sonda di misura intracranica	92.39.31 ↔	Altra radioterapia ad alto voltaggio, irradiazione stereotassica, frazionata: Extracerebrale, radioterapia ad arco a modulazione di intensità (IMAT)
02.99.40 ↔	Impianto o sostituzione di neuroprotesi	92.39.32 ↔	Altra radioterapia ad alto voltaggio, irradiazione stereotassica, frazionata: Extracerebrale, guidata dalle immagini
02.99.41 ↔	Revisione senza sostituzione di neuroprotesi	92.39.39 ↔	Altra radioterapia ad alto voltaggio, irradiazione stereotassica, frazionata, extracerebrale, altro
02.99.50 ↔	Impianto e rimozione di sistema di cateteri a palloncino per brachiterapia intracerebrale		
02.99.90 ↔	Altri interventi stereotassici sul cranio, sul cervello e sulle meningi		
92.39.00 ↔	Altra radiochirurgia stereotassica, NAS		
92.39.01 ↔	Altra radioterapia ad alto voltaggio, irradiazione stereotassica, frazionata, cerebrale, NAS		
92.39.11 ↔	Altra radioterapia ad alto voltaggio, irradiazione stereotassica, frazionata, extracerebrale, NAS		

Procedura B01-3

99.B7.13 ‡↔	Terapia intensiva complessa, da 185 a 360 punti risorse	99.B7.22 ‡↔	Terapia intensiva complessa in età infantile (procedura di base), da 393 a 588 punti risorse
99.B7.14 ‡↔	Terapia intensiva complessa, da 361 a 552 punti risorse	99.B7.23 ‡↔	Terapia intensiva complessa in età infantile (procedura di base), da 589 a 784 punti risorse
99.B7.15 ‡↔	Terapia intensiva complessa, da 553 a 828 punti risorse	99.B7.24 ‡↔	Terapia intensiva complessa in età infantile (procedura di base), da 785 a 980 punti risorse
99.B7.16 ‡↔	Terapia intensiva complessa, da 829 a 1104 punti risorse	99.B7.25 ‡↔	Terapia intensiva complessa in età infantile (procedura di base), da 981 a 1176 punti risorse
99.B7.17 ‡↔	Terapia intensiva complessa, da 1105 a 1380 punti risorse	99.B7.26 ‡↔	Terapia intensiva complessa in età infantile (procedura di base), da 1177 a 1470 punti risorse
99.B7.18 ‡↔	Terapia intensiva complessa, da 1381 a 1656 punti risorse	99.B7.27 ‡↔	Terapia intensiva complessa in età infantile (procedura di base), da 1471 a 1764 punti risorse
99.B7.1A ‡↔	Terapia intensiva complessa, da 1657 a 1932 punti risorse	99.B7.28 ‡↔	Terapia intensiva complessa in età infantile (procedura di base), da 1765 a 2058 punti risorse
99.B7.1B ‡↔	Terapia intensiva complessa, da 1933 a 2208 punti risorse	99.B7.2A ‡↔	Terapia intensiva complessa in età infantile (procedura di base), da 2059 a 2352 punti risorse
99.B7.1C ‡↔	Terapia intensiva complessa, da 2209 a 2484 punti risorse	99.B7.2B ‡↔	Terapia intensiva complessa in età infantile (procedura di base), da 2353 a 2646 punti risorse
99.B7.1D ‡↔	Terapia intensiva complessa, da 2485 a 2760 punti risorse	99.B7.2C ‡↔	Terapia intensiva complessa in età infantile (procedura di base), da 2647 a 2940 punti risorse
99.B7.1E ‡↔	Terapia intensiva complessa, da 2761 a 3220 punti risorse	99.B7.2D ‡↔	Terapia intensiva complessa in età infantile (procedura di base), da 2941 a 3430 punti risorse
99.B7.1F ‡↔	Terapia intensiva complessa, da 3221 a 3680 punti risorse	99.B7.2E ‡↔	Terapia intensiva complessa in età infantile (procedura di base), da 3431 a 3920 punti risorse
99.B7.1G ‡↔	Terapia intensiva complessa, da 3681 a 4600 punti risorse	99.B7.2F ‡↔	Terapia intensiva complessa in età infantile (procedura di base), da 3921 a 4410 punti risorse
99.B7.1H ‡↔	Terapia intensiva complessa, da 4601 a 5520 punti risorse	99.B7.2G ‡↔	Terapia intensiva complessa in età infantile (procedura di base), da 4411 a 4900 punti risorse
99.B7.1I ‡↔	Terapia intensiva complessa, da 5521 a 7360 punti risorse	99.B7.2H ‡↔	Terapia intensiva complessa in età infantile (procedura di base), da 4901 a 5880 punti risorse
99.B7.1J ‡↔	Terapia intensiva complessa, da 7361 a 9200 punti risorse	99.B7.2I ‡↔	Terapia intensiva complessa in età infantile (procedura di base), da 5881 a 6860 punti risorse
99.B7.1K ‡↔	Terapia intensiva complessa, da 9201 a 11040 punti risorse	99.B7.2J ‡↔	Terapia intensiva complessa in età infantile (procedura di base), da 6861 a 7840 punti risorse
99.B7.1L ‡↔	Terapia intensiva complessa, da 11041 a 13800 punti risorse	99.B7.2K ‡↔	Terapia intensiva complessa in età infantile (procedura di base), da 7841 a 9800 punti risorse
99.B7.1M ‡↔	Terapia intensiva complessa, da 13801 a 16560 punti risorse	99.B7.2L ‡↔	Terapia intensiva complessa in età infantile (procedura di base), da 9801 a 11760 punti risorse
99.B7.1N ‡↔	Terapia intensiva complessa, da 16561 a 19320 punti risorse	99.B7.2M ‡↔	Terapia intensiva complessa in età infantile (procedura di base), da 11761 a 13720 punti risorse
99.B7.1O ‡↔	Terapia intensiva complessa, 19321 e più punti risorse	99.B7.2N ‡↔	Terapia intensiva complessa in età infantile (procedura di base), da 13721 a 16660 punti risorse
99.B7.21 ‡↔	Terapia intensiva complessa in età infantile (procedura di base), da 197 a 392 punti risorse	99.B7.2O ‡↔	Terapia intensiva complessa in età infantile (procedura di base), da 16661 a 19600 punti risorse

99.B7.2P ‡↔	Terapia intensiva complessa in età infantile (procedura di base), 19601 e più punti risorse	99.B7.3E ‡↔	Terapia intensiva complessa in età neonatale (procedura di base), da 3431 a 3920 punti risorse
99.B7.31 ‡↔	Terapia intensiva complessa in età neonatale (procedura di base), da 197 a 392 punti risorse	99.B7.3F ‡↔	Terapia intensiva complessa in età neonatale (procedura di base), da 3921 a 4410 punti risorse
99.B7.32 ‡↔	Terapia intensiva complessa in età neonatale (procedura di base), da 393 a 588 punti risorse	99.B7.3G ‡↔	Terapia intensiva complessa in età neonatale (procedura di base), da 4411 a 4900 punti risorse
99.B7.33 ‡↔	Terapia intensiva complessa in età neonatale (procedura di base), da 589 a 784 punti risorse	99.B7.3H ‡↔	Terapia intensiva complessa in età neonatale (procedura di base), da 4901 a 5880 punti risorse
99.B7.34 ‡↔	Terapia intensiva complessa in età neonatale (procedura di base), da 785 a 980 punti risorse	99.B7.3I ‡↔	Terapia intensiva complessa in età neonatale (procedura di base), da 5881 a 6860 punti risorse
99.B7.35 ‡↔	Terapia intensiva complessa in età neonatale (procedura di base), da 981 a 1176 punti risorse	99.B7.3J ‡↔	Terapia intensiva complessa in età neonatale (procedura di base), da 6861 a 7840 punti risorse
99.B7.36 ‡↔	Terapia intensiva complessa in età neonatale (procedura di base), da 1177 a 1470 punti risorse	99.B7.3K ‡↔	Terapia intensiva complessa in età neonatale (procedura di base), da 7841 a 9800 punti risorse
99.B7.37 ‡↔	Terapia intensiva complessa in età neonatale (procedura di base), da 1471 a 1764 punti risorse	99.B7.3L ‡↔	Terapia intensiva complessa in età neonatale (procedura di base), da 9801 a 11760 punti risorse
99.B7.38 ‡↔	Terapia intensiva complessa in età neonatale (procedura di base), da 1765 a 2058 punti risorse	99.B7.3M ‡↔	Terapia intensiva complessa in età neonatale (procedura di base), da 11761 a 13720 punti risorse
99.B7.3A ‡↔	Terapia intensiva complessa in età neonatale (procedura di base), da 2059 a 2352 punti risorse	99.B7.3N ‡↔	Terapia intensiva complessa in età neonatale (procedura di base), da 13721 a 16660 punti risorse
99.B7.3B ‡↔	Terapia intensiva complessa in età neonatale (procedura di base), da 2353 a 2646 punti risorse	99.B7.3O ‡↔	Terapia intensiva complessa in età neonatale (procedura di base), da 16661 a 19600 punti risorse
99.B7.3C ‡↔	Terapia intensiva complessa in età neonatale (procedura di base), da 2647 a 2940 punti risorse	99.B7.3P ‡↔	Terapia intensiva complessa in età neonatale (procedura di base), 19601 e più punti risorse
99.B7.3D ‡↔	Terapia intensiva complessa in età neonatale (procedura di base), da 2941 a 3430 punti risorse		

ADRG B02**Craniotomia complessa o intervento alla colonna vertebrale**

((Almeno una procedura nella tabella B02-1 e (PCCL > 3 o almeno una procedura nella tabella B02-2)) o procedura nella tabella B02-3) e (almeno una procedura nella tabella B02-4 o PCCL > 3 o Procedure complicanti)

DRG B02A**Craniotomia complessa o intervento alla colonna vertebrale, età < 6 anni o < 18 anni con intervento maggiore intracranico, con CC estremamente gravi, o terapia intensiva complessa > 196/184 punti risorse**

(Età < 6 anni o Età < 18 anni e procedura nella tabella B02-5) e PCCL > 3 o almeno una procedura nella tabella B02-6

DRG B02B**Craniotomia complessa o intervento alla colonna vertebrale****Procedura B02-1**

01.12.00 ↔	Biopsia mediante craniotomia (a cielo aperto) delle meningi cerebrali, NAS	01.24.00 ↔	Altra craniotomia, NAS
01.12.10 ↔	Biopsia stereotassica mediante craniotomia (a cielo aperto) delle meningi cerebrali	01.24.10 ↔	Altra craniotomia con decompressione
01.12.99 ↔	Biopsia mediante craniotomia (a cielo aperto) delle meningi cerebrali, altro	01.24.11 ↔	Altra craniotomia per evacuazione di ematoma epidurale
01.14.00 ↔	Biopsia a cielo aperto del cervello, NAS	01.24.12 ↔	Altra craniotomia per evacuazione di empiema epidurale
01.14.10 ↔	Biopsia stereotassica a cielo aperto del cervello	01.24.13 ↔	Altra craniotomia, Inserzione di materiale alloplastico o di sistema di somministrazione farmacologica nelle ossa del cranio o nello spazio epidurale
01.14.99 ↔	Biopsia a cielo aperto del cervello, altro	01.24.14 ↔	Altra craniotomia, rimozione di materiale alloplastico o di sistema di somministrazione farmacologica dalle ossa del cranio o dallo spazio epidurale
01.15 ↔	Biopsia del cranio	01.24.15 ↔	Altra craniotomia, Rimozione di corpo estraneo dalle ossa del cranio o dallo spazio epidurale
01.21 ↔	Incisione e drenaggio dei seni cranici	01.24.16 ↔	Altra craniotomia, altro drenaggio di liquido epidurale o per altri motivi
01.23.00 ↔	Riapertura di pregressa craniotomia, NAS	01.24.20 ↔	Craniotomia della calotta quale approccio chirurgico, NAS
01.23.10 ↔	Riapertura di pregressa craniotomia con inserzione di drenaggio	01.24.22 ↔	Apertura del cranio guidata da stereotassi attraverso la calotta quale approccio chirurgico
01.23.20 ↔	Riapertura di pregressa craniotomia con rimozione di materiale alloplastico o di sistema di somministrazione farmacologica dalle ossa del cranio	01.24.29 ↔	Craniotomia della calotta quale approccio chirurgico, altro
01.23.21 ↔	Riapertura di pregressa craniotomia con rimozione di materiale alloplastico o di sistema di somministrazione farmacologica dallo spazio epidurale	01.24.30 ↔	Approccio alla base del cranio, NAS
01.23.29 ↔	Riapertura di pregressa craniotomia con rimozione di altro materiale	01.24.31 ↔	Approccio alla base del cranio, transorale
01.23.99 ↔	Riapertura di pregressa craniotomia, altro		

01.24.32 ↔	Approccio alla base del cranio, transorale con scissione del palato molle	01.51.19 ↔	Asportazione di lesione o di tessuto delle meningi cerebrali, altro
01.24.33 ↔	Approccio alla base del cranio, transorale con apertura sia del palato molle che del palato duro	01.51.21 ↔	Asportazione di tessuto tumorale intracerebrale di origine cerebrale
01.24.34 ↔	Approccio alla base del cranio, transfenoidale	01.51.22 ↔	Asportazione di tessuto tumorale intracerebrale di origine extracerebrale
01.24.35 ↔	Approccio alla base del cranio, transtetmoidale	01.51.29 ↔	Asportazione di lesione o tessuto del cervello, altro
01.24.36 ↔	Approccio alla base del cranio, transmastoidico	01.51.31 ↔	Distruzione di lesione o tessuto delle meningi cerebrali
01.24.37 ↔	Approccio alla base del cranio, translabirintico	01.51.41 ↔	Distruzione di tessuto tumorale intracerebrale di origine cerebrale
01.24.38 ↔	Approccio alla base del cranio, transpiramidale	01.51.42 ↔	Distruzione di tessuto tumorale intracerebrale di origine extracerebrale
01.24.39 ↔	Approccio alla base del cranio, altro	01.51.49 ↔	Distruzione di lesione o di tessuto cerebrale, altro
01.24.3A ↔	Approccio alla base del cranio, transcondilico	01.52.00 ↔	Emisferectomia, NAS
01.24.3B ↔	Approccio alla base del cranio, transorbitale	01.52.10 ↔	Emisferectomia, tessuto tumorale intracerebrale di origine cerebrale
01.24.3C ↔	Approccio alla base del cranio, con osteotomia tipo Le Fort I	01.52.11 ↔	Emisferectomia, tessuto tumorale intracerebrale di origine extracerebrale
01.24.3D ↔	Approccio alla base del cranio, transnasale-transcribriforme	01.52.99 ↔	Emisferectomia, altro
01.24.3E ↔	Approccio alla base del cranio, transnasale-transclivale	01.53.00 ↔	Lobectomia cerebrale, NAS
01.24.3F ↔	Approccio alla base del cranio, transorale-transclivale	01.53.10 ↔	Lobectomia cerebrale, tessuto tumorale intracerebrale di origine cerebrale
01.24.3G ↔	Approccio alla base del cranio, transnasale-transpterigoideo	01.53.11 ↔	Lobectomia cerebrale, tessuto tumorale intracerebrale di origine extracerebrale
01.24.99 ↔	Altra craniotomia, altro	01.53.99 ↔	Lobectomia cerebrale, altro
01.25.00 ↔	Altra craniectomia, NAS	01.59 ↔	Altre asportazioni o altri interventi di distruzione sul cervello e sulle meningi cerebrali, altro
01.25.10 ↔	Altra craniectomia con decompressione	01.6X.10 ↔	Asportazione e distruzione di tessuto tumorale dalla base del cranio
01.25.11 ↔	Altra craniectomia per evacuazione di ematoma epidurale	01.6X.11 ↔	Asportazione e distruzione di tessuto tumorale dalla calotta
01.25.12 ↔	Altra craniectomia per evacuazione di empiema epidurale	01.6X.20 ↔	Asportazione e distruzione di altro tessuto patologico dalla base del cranio
01.25.13 ↔	Altra craniectomia per rimozione di corpo estraneo dalle ossa del cranio o dallo spazio epidurale	01.6X.21 ↔	Asportazione e distruzione di altro tessuto patologico dalla calotta
01.25.14 ↔	Altra craniectomia, Inserzione di materiale alloplastico o di sistema di somministrazione farmacologica nelle ossa del cranio o nello spazio epidurale	01.6X.22 ↔	Asportazione e distruzione di altro tessuto patologico dalla base del cranio e dalla calotta con meningi cerebrali
01.25.19 ↔	Altra craniectomia, per drenaggio di liquido epidurale o per altri motivi	02.01 ↔	Apertura di suture del cranio
01.25.20 ↔	Altra craniectomia, Nuova craniectomia con inserzione di drenaggio	02.02 ↔	Riposizionamento di frammenti di frattura affossata del cranio
01.25.21 ↔	Altra craniectomia, Nuova craniectomia per rimozione di materiale alloplastico o di sistema di somministrazione farmacologica dalle ossa del cranio o dallo spazio epidurale	02.03 ↔	Formazione di opercoli cranici
01.25.99 ↔	Altra craniectomia, altro	02.04.00 ↔	Innesto osseo sul cranio, NAS
01.26 ↔	Inserzione e sostituzione di catetere nella cavità cranica o nel tessuto cerebrale	02.04.10 ↔	Innesto osseo sul cranio, calotta cranica
01.29.00 ↔	Revisione senza sostituzione di catetere(i) nella cavità cranica o nel tessuto cerebrale, NAS	02.04.99 ↔	Innesto osseo sul cranio, altro
01.29.10 ↔	Revisione stereotassica senza sostituzione di cateteri intracerebrali per infusione intraventricolare	02.05.00 ↔	Inserzione di placca cranica, NAS
01.29.99 ↔	Revisione senza sostituzione di catetere(i) nella cavità cranica o nel tessuto cerebrale, altro	02.05.10 ↔	Inserzione di impianto CAD nel neurocranio senza interessamento dello splancnocranio, difetto semplice
01.39.00 ↔	Altre incisioni cerebrali, NAS	02.05.11 ↔	Inserzione di impianto CAD nel neurocranio senza interessamento dello splancnocranio, difetto maggiore o complesso
01.39.19 ↔	Altre incisioni cerebrali, evacuazione di altro liquido intracerebrale	02.05.20 ↔	Inserzione di impianto CAD nel neurocranio con interessamento di orbita, regione temporale o seno frontale, fino a 2 regioni
01.39.29 ↔	Altre incisioni cerebrali, Evacuazione stereotassica di altro liquido intracranico	02.05.30 ↔	Inserzione di impianto CAD nel neurocranio con interessamento di più regioni dello splancnocranio, da 3 regioni
01.39.30 ↔	Altre incisioni cerebrali, Rimozione di corpo estraneo intracerebrale	02.05.41 ↔	Reinserzione di placca cranica autologa
01.39.40 ↔	Inserzione di drenaggio esterno nel sistema liquorale (es. ventricolare, cisternale, subdurale)	02.05.99 ↔	Inserzione di placca cranica, altro
01.39.41 ↔	Inserzione di serbatoio nel sistema liquorale (es. ventricolare, cisternale, subdurale)	02.06.00 ↔	Altri tipi di osteoplastica del cranio, NAS
01.39.42 ↔	Rimozione di serbatoio dal sistema liquorale (es. ventricolare, cisternale, subdurale)	02.06.10 ↔	Cranioplastica fronto-orbitale per spostamento osseo
01.39.50 ↔	Rimozione di impianto intracranico	02.06.20 ↔	Riparazione del neurocranio senza interessamento dello splancnocranio, con impianto semplice (cemento osseo, materiale alloplastico)
01.39.99 ↔	Altre incisioni cerebrali, altro	02.06.30 ↔	Riparazione di neurocranio e splancnocranio o del solo splancnocranio, con impianto semplice (cemento osseo, materiale alloplastico)
01.51.00 ↔	Asportazione e distruzione di lesione o tessuto del cervello e delle meningi cerebrali, NAS	02.06.99 ↔	Altri tipi di osteoplastica del cranio, altro
01.51.10 ↔	Asportazione di tessuto tumorale dalle meningi cerebrali con isolamento di tessuto adiacente infiltrato		

02.07 ↔	Rimozione di placca del cranio	02.99.90 ↔	Altri interventi stereotassici sul cranio, sul cervello e sulle meningi
02.11 ↔	Sutura semplice della dura madre	04.01.00 ↔	Asportazione di neurinoma acustico, NAS
02.12.00 ↔	Altra riparazione delle meningi cerebrali, NAS	04.01.10 ↔	Asportazione di neurinoma acustico mediante craniotomia
02.12.10 ↔	Altra riparazione delle meningi cerebrali senza cranioplastica	04.01.11 ↔	Asportazione di neurinoma acustico, Approccio translabirintico
02.12.20 ↔	Altra riparazione delle meningi cerebrali con cranioplastica	04.01.99 ↔	Asportazione di neurinoma acustico, altro
02.12.21 ↔	Altra duraplastica con cranioplastica della convessità	04.41 ↔	Decompressione della radice del trigemino
02.12.22 ↔	Altra duraplastica con cranioplastica del passaggio cranio-cervicale	07.13.00 ↔	Biopsia dell'ipofisi per via trans-frontale, NAS
02.12.31 ↔	Duraplastica frontobasale con lembo peduncolato	07.13.10 ↔	Biopsia chiusa [percutanea] [agobiopsia] dell'ipofisi per via trans-frontale
02.12.99 ↔	Altra riparazione delle meningi cerebrali, altro	07.13.11 ↔	Biopsia a cielo aperto dell'ipofisi per via trans-frontale
02.13 ↔	Legatura dei vasi delle meningi	07.13.12 ↔	Biopsia stereotassica dell'ipofisi per via trans-frontale
02.14 ↔	Plessectomia coroidea	07.13.99 ↔	Biopsia dell'ipofisi per via trans-frontale, altro
02.51.00 ↔	Sinangiosi, NAS	07.14.00 ↔	Biopsia dell'ipofisi per via trans-sfenoidale, NAS
02.51.11 ↔	EDAS (encefalo-duro-arterio-sinangiosi)	07.14.10 ↔	Biopsia chiusa [percutanea] [agobiopsia] dell'ipofisi per via trans-sfenoidale
02.51.12 ↔	EDS (encefalo-duro-sinangiosi), posa della dura madre invertita sulla corteccia cerebrale	07.14.11 ↔	Biopsia a cielo aperto dell'ipofisi per via trans-sfenoidale
02.51.13 ↔	EDS (encefalo-duro-sinangiosi), posa di un'arteria e della dura madre invertita sulla corteccia cerebrale	07.14.12 ↔	Biopsia stereotassica dell'ipofisi per via trans-sfenoidale
02.51.14 ↔	EMS (encefalo-mio-sinangiosi)	07.14.99 ↔	Biopsia dell'ipofisi per via trans-sfenoidale, altro
02.51.15 ↔	EGPS (encefalo-galea-periostio-sinangiosi)	07.15 ↔	Biopsia dell'ipofisi per via non specificata
02.51.99 ↔	Sinangiosi, altro	07.17.00 ↔	Biopsia della ghiandola pineale, NAS
02.92 ↔	Interventi riparativi sul cervello	07.17.10 ↔	Biopsia chiusa [percutanea] [agobiopsia] della ghiandola pineale
02.93.30 ↔	Impianto o sostituzione di elettrodi per la neurostimolazione centrale, NAS	07.17.11 ↔	Biopsia a cielo aperto della ghiandola pineale
02.93.31 ↔	Impianto o sostituzione di microelettrodi temporanei per derivazione e stimolazione uniloculare	07.17.12 ↔	Biopsia stereotassica della ghiandola pineale
02.93.32 ↔	Impianto o sostituzione di microelettrodi temporanei per derivazione e stimolazione multiloculare	07.17.99 ↔	Biopsia della ghiandola pineale, altro
02.93.33 ↔	Impianto o sostituzione di microelettrodi permanenti per derivazione e stimolazione uniloculare	07.51 ↔	Esplorazione della regione pineale
02.93.34 ↔	Impianto o sostituzione di microelettrodi permanenti per derivazione e stimolazione multiloculare	07.52 ↔	Incisione della ghiandola pineale
02.93.39 ↔	Impianto o sostituzione di elettrodi per la neurostimolazione centrale, altro	07.53 ↔	Asportazione parziale della ghiandola pineale
02.93.40 ↔	Revisione senza sostituzione di elettrodi per la neurostimolazione centrale, NAS	07.54 ↔	Asportazione della ghiandola pineale
02.93.41 ↔	Revisione senza sostituzione di elettrodi per la neurostimolazione centrale, stereotassica, sistema a elettrodo singolo permanente per la stimolazione permanente	07.59 ↔	Interventi sulla ghiandola pineale, altro
02.93.42 ↔	Revisione senza sostituzione di elettrodi per la neurostimolazione centrale, stereotassica, sistema a più elettrodi permanenti per la stimolazione permanente	07.61 ↔	Asportazione parziale dell'ipofisi, per via transfrontale
02.93.49 ↔	Revisione senza sostituzione di elettrodi per la neurostimolazione centrale, altro	07.62 ↔	Asportazione parziale dell'ipofisi, per via trans-sfenoidale
02.93.51 ↔	Rimozione di elettrodi per la neurostimolazione centrale	07.63 ↔	Asportazione parziale dell'ipofisi, per via non specificata
02.96 ↔	Applicazione di elettrodi sfenoidali	07.64 ↔	Asportazione totale dell'ipofisi per via transfrontale
02.99.10 ↔	Interventi stereotassici sul sistema liquorale	07.65 ↔	Asportazione totale dell'ipofisi per via trans-sfenoidale
02.99.11 ↔	Impianto o espianto stereotassico di materiale radioattivo quale intervento indipendente	07.68 ↔	Asportazione totale dell'ipofisi, per altra via specificata
02.99.12 ↔	Impianto stereotassico di tessuto nel cranio, nel cervello e nelle meningi cerebrali	07.69 ↔	Asportazione totale dell'ipofisi per via non specificata
02.99.13 ↔	Instillazione stereotassica di medicamenti quale intervento indipendente	07.71 ↔	Esplorazione della fossa ipofisaria
02.99.14 ↔	Impianto, revisione o sostituzione stereotassica di cateteri intracerebrali per infusione intraventricolare	07.72 ↔	Incisione dell'ipofisi
02.99.20 ↔	Conversione di shunt liquorale (o derivazione di liquido cerebrospinale) in derivazione multipla	07.79 ↔	Interventi sull'ipofisi, altro
02.99.29 ↔	Altra revisione e rimozione di derivazioni liquorali	16.01 ↔	Orbitotomia con lembo osseo
02.99.30 ↔	Impianto o sostituzione di sonda di misura intracranica	16.02 ↔	Orbitotomia con inserzione di impianto orbitale
02.99.31 ↔	Revisione senza sostituzione di sonda di misura intracranica	16.09 ↔	Orbitotomia, altro
02.99.40 ↔	Impianto o sostituzione di neuroprotesi	16.51.00 ↔	Esenterazione dell'orbita con rimozione di strutture adiacenti, NAS
02.99.41 ↔	Revisione senza sostituzione di neuroprotesi	16.51.10 ↔	Esenterazione dell'orbita con rimozione di strutture adiacenti, con conservazione della cute palpebrale
02.99.50 ↔	Impianto e rimozione di sistema di cateteri a palloncino per brachiterapia intracerebrale	16.51.11 ↔	Esenterazione dell'orbita con rimozione di strutture adiacenti, senza conservazione della cute palpebrale
		16.51.99 ↔	Esenterazione dell'orbita con rimozione di strutture adiacenti, altro
		16.52.00 ↔	Esenterazione dell'orbita con rimozione terapeutica di osso orbitale, NAS
		16.52.10 ↔	Esenterazione dell'orbita con rimozione terapeutica di osso orbitale, con conservazione della cute palpebrale

16.52.11 ↔	Esenterazione dell'orbita con rimozione terapeutica di osso orbitale, senza conservazione della cute palpebrale	19.56.11 ↔	Timpanoplastica con antrotomia, atticotomia, atticoantrotomia o mastoidectomia, con impianto di protesi alloplastica, allogenica o xenogenica
16.52.99 ↔	Esenterazione dell'orbita con rimozione terapeutica di osso orbitale, altro	19.56.20 ↔	Timpanoplastica con confezione di cavità timpanomastoidea (cavità aperta), senza impianto di protesi o con impianto di ossicino autologo
16.59.00 ↔	Altra esenterazione dell'orbita, NAS	19.56.21 ↔	Timpanoplastica con confezione di cavità timpanomastoidea (cavità aperta), con impianto di protesi alloplastica, allogenica o xenogenica
16.59.10 ↔	Altra esenterazione dell'orbita, con conservazione della cute palpebrale	19.56.99 ↔	Timpanoplastica e ossiculoplastica, altro
16.59.11 ↔	Altra esenterazione dell'orbita, senza conservazione della cute palpebrale	19.6 ↔	Revisione di timpanoplastica
16.59.99 ↔	Altra esenterazione dell'orbita, altro	20.23.00 ↔	Incisione dell'orecchio medio, NAS
16.63 ↔	Revisione della cavità dopo enucleazione con innesto	20.23.10 ↔	Antrotomia
16.64 ↔	Altra revisione della cavità dopo enucleazione	20.23.11 ↔	Atticotomia
16.66 ↔	Altra revisione di eviscerazione della cavità orbitale	20.23.12 ↔	Timpanotomia con chiusura della membrana della finestra rotonda e/o ovale
18.71.00 ↔	Ricostruzione di padiglione auricolare, NAS	20.23.13 ↔	Timpanotomia esplorativa
18.71.10 ↔	Ricostruzione di padiglione auricolare, parziale, NAS	20.23.99 ↔	Incisione dell'orecchio medio, altro
18.71.11 ↔	Ricostruzione di padiglione auricolare, parziale con espansore tissutale	20.41 ↔	Mastoidectomia semplice
18.71.12 ↔	Ricostruzione di padiglione auricolare, parziale con lembo galeale	20.42.00 ↔	Mastoidectomia radicale, NAS
18.71.13 ↔	Ricostruzione di padiglione auricolare, parziale con innesto di cartilagine	20.42.10 ↔	Mastoidectomia, con liberazione del canale facciale, senza decompressione del nervo
18.71.14 ↔	Ricostruzione di padiglione auricolare, parziale con lembo microvascolare	20.42.11 ↔	Mastoidectomia, con liberazione del canale facciale, con decompressione del nervo
18.71.19 ↔	Ricostruzione di padiglione auricolare, parziale, altro	20.42.20 ↔	Mastoidectomia, asportazione subtotale della rocca petrosa (petrosectomia subtotale), NAS
18.71.20 ↔	Ricostruzione di padiglione auricolare, totale, NAS	20.42.21 ↔	Mastoidectomia, asportazione subtotale della rocca petrosa (petrosectomia subtotale), senza oblitterazione
18.71.21 ↔	Ricostruzione di padiglione auricolare, totale con espansore tissutale	20.42.22 ↔	Mastoidectomia, asportazione subtotale della rocca petrosa (petrosectomia subtotale), con oblitterazione di tessuto adiposo
18.71.22 ↔	Ricostruzione di padiglione auricolare, totale con lembo galeale	20.42.23 ↔	Mastoidectomia, asportazione subtotale della rocca petrosa (petrosectomia subtotale), con oblitterazione di tessuto muscolare
18.71.23 ↔	Ricostruzione di padiglione auricolare, totale con innesto di cartilagine	20.42.24 ↔	Mastoidectomia, asportazione subtotale della rocca petrosa (petrosectomia subtotale), con oblitterazione di tessuto adiposo e muscolare
18.71.24 ↔	Ricostruzione di padiglione auricolare, totale con lembo microvascolare	20.42.30 ↔	Mastoidectomia, asportazione parziale della rocca petrosa, NAS
18.71.29 ↔	Ricostruzione di padiglione auricolare, totale, altro	20.42.31 ↔	Mastoidectomia, asportazione parziale della rocca petrosa, senza oblitterazione
18.71.30 ↔	Impianto di materiale alloplastico nella ricostruzione di padiglione auricolare	20.42.32 ↔	Mastoidectomia, asportazione parziale della rocca petrosa, con oblitterazione di tessuto adiposo
18.71.99 ↔	Ricostruzione di padiglione auricolare, altro	20.42.33 ↔	Mastoidectomia, asportazione parziale della rocca petrosa, con oblitterazione di tessuto muscolare
19.11 ↔	Stapedectomia e stapedoplastica con protesi di staffa	20.42.34 ↔	Mastoidectomia, asportazione parziale della rocca petrosa, con oblitterazione di tessuto adiposo e muscolare
19.19.00 ↔	Altra stapedectomia e stapedoplastica, NAS	20.42.99 ↔	Mastoidectomia radicale, altro
19.19.10 ↔	Stapedotomia con protesi di staffa autologa (incudostapedotomia)	20.51.10 ↔	Asportazione di lesione della cavità timpanica
19.19.11 ↔	Stapedotomia con protesi di staffa alloplastica (incudostapedotomia)	20.51.11 ↔	Asportazione di lesione dall'apice della piramide petrosa
19.19.12 ↔	Malleostapedotomia	20.51.12 ↔	Asportazione di lesione dell'otobase
19.19.99 ↔	Altra stapedectomia e stapedoplastica, altro	20.51.99 ↔	Asportazione di lesione dell'orecchio medio, altro
19.21 ↔	Revisione di stapedotomia, stapedectomia e stapedoplastica con sostituzione dell'incudine	20.79.00 ↔	Altra incisione, asportazione e distruzione dell'orecchio interno, NAS
19.29.00 ↔	Altra revisione di stapedotomia, stapedectomia e stapedoplastica, NAS	20.79.10 ↔	Asportazione di lesione del labirinto
19.29.10 ↔	Altra revisione di stapedotomia e stapedectomia con protesi di staffa	20.79.11 ↔	Cocleoscotomia
19.29.11 ↔	Altra revisione di stapedotomia e stapedectomia con protesi di staffa autologa	20.79.20 ↔	Labirintectomia, transtimpanica
19.29.12 ↔	Altra revisione di stapedotomia e stapedectomia con protesi di staffa alloplastica	20.79.21 ↔	Labirintectomia, transmastoidea
19.29.13 ↔	Altra revisione di plastica della staffa (senza sostituzione dell'incudine)	20.79.22 ↔	Distruzione del labirinto, transtimpanica
19.29.99 ↔	Altra revisione di stapedotomia, stapedectomia e stapedoplastica, altro	20.79.23 ↔	Distruzione del labirinto, transmastoidea
19.52 ↔	Timpanoplastica di tipo II	20.79.99 ↔	Altra incisione, asportazione e distruzione dell'orecchio interno, altro
19.53 ↔	Timpanoplastica di tipo III	20.92 ↔	Revisione di mastoidectomia
19.54 ↔	Timpanoplastica di tipo IV	20.99.10 ↔	Impianto di ancoraggio osseo nella rocca petrosa, nell'orecchio medio o interno
19.55 ↔	Timpanoplastica di tipo V	20.99.20 ↔	Chiusura di fistola del labirinto
19.56.00 ↔	Timpanoplastica e ossiculoplastica, NAS	20.99.30 ↔	Rimozione di impianto cocleare o di apparecchio acustico impiantabile
19.56.10 ↔	Timpanoplastica con antrotomia, atticotomia, atticoantrotomia o mastoidectomia, senza impianto di protesi o con impianto di ossicino autologo		

20.99.99 ↔	Altri interventi sull'orecchio medio e interno, altro	39.79.28 ↔	Embolizzazione o occlusione mediante spirali di vasi spinali
22.51 ↔	Etmoidotomia	39.79.29 ↔	Embolizzazione o occlusione mediante spirali di altri vasi, altro
22.52 ↔	Sfenoidotomia	39.79.30 ↔	Embolizzazione selettiva con liquidi embolizzanti di altri vasi, NAS
22.63.00 ↔	Etmoidectomia, NAS	39.79.31 ↔	Embolizzazione selettiva con liquidi embolizzanti di vasi dell'arto superiore
22.63.10 ↔	Etmoidectomia, per via esterna	39.79.32 ↔	Embolizzazione selettiva con liquidi embolizzanti dell'aorta
22.63.11 ↔	Etmoidectomia, intranasale o transmascellare	39.79.34 ↔	Embolizzazione selettiva con liquidi embolizzanti di vasi toracici
22.63.99 ↔	Etmoidectomia, altro	39.79.35 ↔	Embolizzazione selettiva con liquidi embolizzanti di vasi viscerali
22.64 ↔	Sfenoidectomia	39.79.36 ↔	Embolizzazione selettiva con liquidi embolizzanti di vasi addominali
38.61 ↔	Altra asportazione di vasi intracranici	39.79.38 ↔	Embolizzazione selettiva con liquidi embolizzanti di vasi spinali
39.28 ↔	Bypass vascolare extracranico-intracranico (EC-IC)	39.79.39 ↔	Embolizzazione selettiva con liquidi embolizzanti di altri vasi, altro
39.2A ↔	Bypass vascolare intracranico-intracranico	39.79.40 ↔	Embolizzazione selettiva con palloncini staccabili di altri vasi, NAS
39.51.00 ↔	Clipping di aneurismi, NAS	39.79.41 ↔	Embolizzazione selettiva con palloncini staccabili di vasi dell'arto superiore
39.51.11 ↔	Clipping di aneurismi intracranici	39.79.42 ↔	Embolizzazione selettiva con palloncini staccabili dell'aorta
39.51.99 ↔	Clipping di aneurismi, altro	39.79.44 ↔	Embolizzazione selettiva con palloncini staccabili di vasi toracici
39.72.00 ↔	Riparazione o occlusione endovascolare dei vasi della testa e del collo, NAS	39.79.45 ↔	Embolizzazione selettiva con palloncini staccabili di vasi viscerali
39.72.10 ↔	Embolizzazione selettiva di vasi intracranici, NAS	39.79.46 ↔	Embolizzazione selettiva con palloncini staccabili di vasi addominali
39.72.11 ↔	Embolizzazione selettiva di vasi intracranici con particelle o spirali metalliche	39.79.47 ↔	Embolizzazione selettiva con palloncini staccabili di vasi spinali
39.72.12 ↔	Embolizzazione selettiva di vasi intracranici con liquidi embolizzanti, palloncini o ombrellini	39.79.48 ↔	Embolizzazione selettiva con palloncini staccabili di vasi dell'arto inferiore
39.72.14 ↔	Embolizzazione selettiva di vasi intracranici con sostanza adesiva	39.79.49 ↔	Embolizzazione selettiva con palloncini staccabili di altri vasi, altro
39.72.19 ↔	Embolizzazione selettiva di vasi intracranici, altro	39.79.50 ↔	Embolizzazione selettiva con filtri di altri vasi, NAS
39.72.20 ↔	Embolizzazione selettiva di vasi extracranici del capo e del collo, NAS	39.79.51 ↔	Embolizzazione selettiva con filtri di vasi dell'arto superiore
39.72.21 ↔	Embolizzazione selettiva di vasi extracranici del capo e del collo con particelle o spirali metalliche	39.79.52 ↔	Embolizzazione selettiva con filtri dell'aorta
39.72.22 ↔	Embolizzazione selettiva di vasi extracranici del capo e del collo con liquidi embolizzanti, palloncini o ombrellini	39.79.54 ↔	Embolizzazione selettiva con filtri di vasi toracici
39.72.24 ↔	Embolizzazione selettiva di vasi extracranici della testa e del collo con sostanza adesiva	39.79.55 ↔	Embolizzazione selettiva con filtri di vasi viscerali
39.72.29 ↔	Embolizzazione selettiva di vasi extracranici del capo e del collo, altro	39.79.56 ↔	Embolizzazione selettiva con filtri di vasi addominali
39.72.99 ↔	Riparazione o occlusione endovascolare dei vasi della testa e del collo, altro	39.79.57 ↔	Embolizzazione selettiva con filtri di vasi dell'arto inferiore
39.77.00 ↔	Intervento percutaneo transluminale endovascolare su vaso(i) intracranico(i), NAS	39.79.58 ↔	Embolizzazione selettiva con filtri di vasi spinali
39.77.09 ↔	Intervento endovascolare percutaneo transluminale su vaso(i) intracranico(i), altro	39.79.59 ↔	Embolizzazione selettiva con filtri di altri vasi, altro
39.77.10 ↔	Angioplastica percutanea di vaso(i) intracranico(i) con palloncino	39.79.60 ↔	Embolizzazione selettiva con particelle di altri vasi, NAS
39.77.20 ↔	Angioplastica percutanea di vaso(i) intracranico(i) con lama	39.79.61 ↔	Embolizzazione selettiva con particelle di vasi dell'arto superiore
39.77.30 ↔	Angioplastica percutanea di vaso(i) intracranico(i) con laser	39.79.62 ↔	Embolizzazione selettiva con particelle dell'aorta
39.77.40 ↔	Aterectomia percutanea di vaso(i) intracranico(i)	39.79.64 ↔	Embolizzazione selettiva con particelle di vasi toracici
39.77.60 ↔	Trombectomia percutanea di vaso(i) intracranico(i), NAS	39.79.65 ↔	Embolizzazione selettiva con particelle di vasi viscerali
39.77.61 ↔	Trombectomia percutanea rotazionale di vaso(i) intracranico(i)	39.79.66 ↔	Embolizzazione selettiva con particelle di vasi addominali
39.77.62 ↔	Trombectomia percutanea di vaso(i) intracranico(i) con stent	39.79.67 ↔	Embolizzazione selettiva con particelle di vasi dell'arto inferiore
39.77.69 ↔	Trombectomia percutanea di vaso(i) intracranico(i), altro	39.79.68 ↔	Embolizzazione selettiva con particelle di vasi spinali
39.77.80 ↔	Spasmodolisi percutanea transluminale endoarteriosa per vasospasmi cerebrali	39.79.69 ↔	Embolizzazione selettiva con particelle di altri vasi, altro
39.79.21 ↔	Embolizzazione o occlusione mediante spirali dell'arto superiore	39.79.70 ↔	Occlusione mediante cateterismo con laser di arterie, altri vasi, NAS
39.79.22 ↔	Embolizzazione o occlusione mediante spirali dell'aorta	39.79.71 ↔	Occlusione mediante cateterismo con laser, di arterie dell'arto superiore
39.79.24 ↔	Embolizzazione o occlusione mediante spirali di vasi toracici	39.79.72 ↔	Occlusione mediante cateterismo con laser, dell'aorta
39.79.25 ↔	Embolizzazione o occlusione mediante spirali di vasi viscerali		
39.79.26 ↔	Embolizzazione o occlusione mediante spirali di vasi addominali		
39.79.27 ↔	Embolizzazione o occlusione mediante spirali dell'arto inferiore		

39.79.74 ↔	Occlusione mediante cateterismo con laser, di vasi toracici	39.B5.L1 ↔	Impianto (percutaneo) transluminale di stents Cheatham Platinum non ricoperti, vasi spinali
39.79.75 ↔	Occlusione mediante cateterismo con laser, di vasi dell'arto inferiore	39.B6.11 ↔	Impianto (percutaneo) transluminale di stents Cheatham Platinum ricoperti, vasi intracranici
39.79.76 ↔	Occlusione mediante cateterismo con laser, di vasi viscerali	39.B6.L1 ↔	Impianto (percutaneo) transluminale di stents Cheatham Platinum ricoperti, vasi spinali
39.79.77 ↔	Occlusione mediante cateterismo con laser, di vasi addominali	39.B7.11 ↔	Impianto (percutaneo) transluminale di stents di grande diametro non ricoperti, vasi intracranici
39.79.79 ↔	Occlusione mediante cateterismo con laser di arterie, altri vasi, altro	39.B7.L1 ↔	Impianto (percutaneo) transluminale di stents di grande diametro non ricoperti, vasi spinali
39.79.80 ↔	Occlusione mediante cateterismo con radiofrequenza di arterie, altri vasi, NAS	39.B8.11 ↔	Impianto (percutaneo) transluminale di stents di grande diametro ricoperti, vasi intracranici
39.79.81 ↔	Occlusione mediante cateterismo con radiofrequenza, di arterie dell'arto superiore	39.B8.L1 ↔	Impianto (percutaneo) transluminale di stents di grande diametro ricoperti, vasi spinali
39.79.82 ↔	Occlusione mediante cateterismo con radiofrequenza dell'aorta	39.BE ↔	Impianto (percutaneo) transluminale di stent per biforcazioni autoespandente, intracranico
39.79.84 ↔	Occlusione mediante cateterismo con radiofrequenza di vasi toracici	39.BF.11 ↔	Impianto (percutaneo) transluminale di microstents autoespandenti, vasi intracranici
39.79.85 ↔	Occlusione mediante cateterismo con radiofrequenza di vasi dell'arto inferiore	39.BH.11 ↔	Impianto (percutaneo) transluminale di stents per flusso laminare in caso di aneurismi, vasi intracranici
39.79.86 ↔	Occlusione mediante cateterismo con radiofrequenza di vasi viscerali	39.BH.L1 ↔	Impianto (percutaneo) transluminale di stents per flusso laminare in caso di aneurismi, vasi spinali
39.79.87 ↔	Occlusione mediante cateterismo con radiofrequenza di vasi addominali	76.92.20 ↔	Inserzione di impianto CAD nello splancnocranio senza interessamento del neurocranio, fino a 2 regioni
39.79.89 ↔	Occlusione mediante cateterismo con radiofrequenza di altri vasi, altro	76.92.21 ↔	Inserzione di impianto CAD nello splancnocranio senza interessamento del neurocranio, da 3 regioni in poi
39.7A.22 ↔	Impianto endovascolare di stent grafts (protesi stent) nelle arterie del bacino, con rivascularizzazione di branca distale tramite la tecnica con protesi in parallelo	76.92.30 ↔	Inserzione di impianto CAD nella mascella, per riparazione plastica di difetto semplice
39.7A.31 ↔	Impianto endovascolare di stent grafts (protesi stent) nella vena cava	76.92.31 ↔	Inserzione di impianto CAD nella mascella, per riparazione plastica di difetto grande o complesso
39.7A.32 ↔	Impianto endovascolare di stent grafts (protesi stent) nella vena porta	92.39.00 ↔	Altra radiochirurgia stereotassica, NAS
39.7A.41 ↔	Impianto endovascolare di stent grafts (protesi stent) in vasi renali	92.39.01 ↔	Altra radioterapia ad alto voltaggio, irradiazione stereotassica, frazionata, cerebrale, NAS
39.B1.11 ↔	Impianto (percutaneo) transluminale di stents senza liberazione di sostanza medicamentosa, vasi intracranici	92.39.11 ↔	Altra radioterapia ad alto voltaggio, irradiazione stereotassica, frazionata, cerebrale, NAS
39.B1.L1 ↔	Impianto (percutaneo) transluminale di stents senza liberazione di sostanza medicamentosa, vasi spinali	92.39.20 ↔	Altra radioterapia ad alto voltaggio, irradiazione stereotassica, frazionata: Cerebrale, radioterapia a modulazione di intensità
39.B2.11 ↔	Impianto (percutaneo) transluminale di stents con liberazione di sostanza medicamentosa, vasi intracranici	92.39.21 ↔	Altra radioterapia ad alto voltaggio, irradiazione stereotassica, frazionata: Cerebrale, radioterapia ad arco a modulazione di intensità (IMAT)
39.B2.L1 ↔	Impianto (percutaneo) transluminale di stents con liberazione di sostanza medicamentosa, vasi spinali	92.39.22 ↔	Altra radioterapia ad alto voltaggio, irradiazione stereotassica, frazionata: Cerebrale, guidata dalle immagini
39.B3.11 ↔	Impianto (percutaneo) transluminale di stents ricoperti senza liberazione di sostanza medicamentosa, vasi intracranici	92.39.29 ↔	Altra radioterapia ad alto voltaggio, irradiazione stereotassica, frazionata, cerebrale, altro
39.B3.L1 ↔	Impianto (percutaneo) transluminale di stents ricoperti senza liberazione di sostanza medicamentosa, vasi spinali	92.39.30 ↔	Altra radioterapia ad alto voltaggio, irradiazione stereotassica, frazionata: Extracerebrale, radioterapia a modulazione di intensità
39.B4.11 ↔	Impianto (percutaneo) transluminale di stents ricoperti con liberazione di sostanza medicamentosa, vasi intracranici	92.39.31 ↔	Altra radioterapia ad alto voltaggio, irradiazione stereotassica, frazionata: Extracerebrale, radioterapia ad arco a modulazione di intensità (IMAT)
39.B4.L1 ↔	Impianto (percutaneo) transluminale di stents ricoperti con liberazione di sostanza medicamentosa, vasi spinali	92.39.32 ↔	Altra radioterapia ad alto voltaggio, irradiazione stereotassica, frazionata: Extracerebrale, guidata dalle immagini
39.B5.11 ↔	Impianto (percutaneo) transluminale di stents Cheatham Platinum non ricoperti, vasi intracranici	92.39.39 ↔	Altra radioterapia ad alto voltaggio, irradiazione stereotassica, frazionata, extracerebrale, altro

Procedura B02-2

01.24.31 ↔	Approccio alla base del cranio, transorale	07.17.10 ↔	Biopsia chiusa [percutanea] [agobiopsia] della ghiandola pineale
01.24.32 ↔	Approccio alla base del cranio, transorale con scissione del palato molle	07.17.11 ↔	Biopsia a cielo aperto della ghiandola pineale
01.24.33 ↔	Approccio alla base del cranio, transorale con apertura sia del palato molle che del palato duro	07.17.12 ↔	Biopsia stereotassica della ghiandola pineale
01.24.3D ↔	Approccio alla base del cranio, transnasale-transcribriforme	07.17.99 ↔	Biopsia della ghiandola pineale, altro
01.24.3E ↔	Approccio alla base del cranio, transnasale-transclivale	07.51 ↔	Esplorazione della regione pineale
01.24.3F ↔	Approccio alla base del cranio, transorale-transclivale	07.52 ↔	Incisione della ghiandola pineale
01.32.00 ↔	Lobotomia e trattotomia, NAS	07.53 ↔	Asportazione parziale della ghiandola pineale
01.32.10 ↔	Lobotomia e trattotomia, Cingolotomia	07.54 ↔	Asportazione della ghiandola pineale
01.32.11 ↔	Lobotomia e trattotomia, Transezione subpiale	07.59 ↔	Interventi sulla ghiandola pineale, altro
01.32.12 ↔	Lobotomia e trattotomia, Lobotomie multiple	07.61 ↔	Asportazione parziale dell'ipofisi, per via transfrontale
01.32.20 ↔	Lobotomia e trattotomia, Interruzione stereotassica di sistemi di vie encefaliche	07.62 ↔	Asportazione parziale dell'ipofisi, per via transfenoidale
01.32.99 ↔	Lobotomia e trattotomia, altro	07.63 ↔	Asportazione parziale dell'ipofisi, per via non specificata
01.51.00 ↔	Asportazione e distruzione di lesione o tessuto del cervello e delle meningi cerebrali, NAS	07.64 ↔	Asportazione totale dell'ipofisi per via transfrontale
01.51.10 ↔	Asportazione di tessuto tumorale dalle meningi cerebrali con isolamento di tessuto adiacente infiltrato	07.65 ↔	Asportazione totale dell'ipofisi per via transfenoidale
01.51.19 ↔	Asportazione di lesione o di tessuto delle meningi cerebrali, altro	07.68 ↔	Asportazione totale dell'ipofisi, per altra via specificata
01.51.21 ↔	Asportazione di tessuto tumorale intracerebrale di origine cerebrale	07.69 ↔	Asportazione totale dell'ipofisi per via non specificata
01.51.22 ↔	Asportazione di tessuto tumorale intracerebrale di origine extracerebrale	38.31 ↔	Resezione di vasi intracranici con anastomosi
01.51.29 ↔	Asportazione di lesione o tessuto del cervello, altro	38.41 ↔	Resezione di vasi intracranici con sostituzione
01.51.31 ↔	Distruzione di lesione o tessuto delle meningi cerebrali	39.2A ↔	Bypass vascolare intracranico-intracranico
01.51.41 ↔	Distruzione di tessuto tumorale intracerebrale di origine cerebrale	39.51.00 ↔	Clipping di aneurismi, NAS
01.51.42 ↔	Distruzione di tessuto tumorale intracerebrale di origine extracerebrale	39.51.11 ↔	Clipping di aneurismi intracranici
01.51.49 ↔	Distruzione di lesione o di tessuto cerebrale, altro	39.51.99 ↔	Clipping di aneurismi, altro
01.52.00 ↔	Emisferectomia, NAS	39.53 ↔	Riparazione di fistola arteriovenosa
01.52.10 ↔	Emisferectomia, tessuto tumorale intracerebrale di origine cerebrale	92.20 ↔	Infusione d'isotopo radioattivo liquido
01.52.11 ↔	Emisferectomia, tessuto tumorale intracerebrale di origine extracerebrale	92.21.00 ↔	Radioterapia superficiale: NAS
01.52.99 ↔	Emisferectomia, altro	92.21.01 ↔	Radioterapia superficiale: fino a 2 campi di irradiazione
01.53.00 ↔	Lobectomia cerebrale, NAS	92.21.02 ↔	Radioterapia superficiale: più di 2 campi di irradiazione
01.53.10 ↔	Lobectomia cerebrale, tessuto tumorale intracerebrale di origine cerebrale	92.22.00 ↔	Radioterapia con ortovoltaggio: NAS
01.53.11 ↔	Lobectomia cerebrale, tessuto tumorale intracerebrale di origine extracerebrale	92.22.01 ↔	Radioterapia con ortovoltaggio: fino a 2 campi di irradiazione
01.53.99 ↔	Lobectomia cerebrale, altro	92.22.02 ↔	Radioterapia con ortovoltaggio: più di 2 campi di irradiazione
01.59 ↔	Altre asportazioni o altri interventi di distruzione sul cervello e sulle meningi cerebrali, altro	92.22.11 ↔	Roentgenterapia intraoperatoria, fino a 300 kV
02.51.00 ↔	Sinangiosi, NAS	92.22.12 ↔	Roentgenterapia intraoperatoria, 300 kV - < 1 MV
02.51.11 ↔	EDAS (encefalo-duro-arterio-sinangiosi)	92.22.19 ↔	Roentgenterapia intraoperatoria, altro
02.51.12 ↔	EDS (encefalo-duro-sinangiosi), posa della dura madre invertita sulla corteccia cerebrale	92.23.00 ↔	Radioterapia ad alto voltaggio: NAS
02.51.13 ↔	EDS (encefalo-duro-sinangiosi), posa di un'arteria e della dura madre invertita sulla corteccia cerebrale	92.23.01 ↔	Dispositivo di telecobaltoterapia, fino a 2 campi di irradiazione
02.51.14 ↔	EMS (encefalo-mio-sinangiosi)	92.23.02 ↔	Dispositivo di telecobaltoterapia, da 3 a 4 campi di irradiazione
02.51.15 ↔	EGPS (encefalo-galea-periostio-sinangiosi)	92.23.03 ↔	Dispositivo di telecobaltoterapia, più di 4 campi di irradiazione o irradiazione 3D pianificata
02.51.99 ↔	Sinangiosi, altro	92.23.08 ↔	Radioterapia ad alto voltaggio: altri isotopi
04.01.00 ↔	Asportazione di neurinoma acustico, NAS	92.23.09 ↔	Dispositivo di telecobaltoterapia, altro
04.01.10 ↔	Asportazione di neurinoma acustico mediante craniotomia	92.24.00 ↔	Teleradioterapia mediante fotoni, acceleratore lineare, NAS
04.01.11 ↔	Asportazione di neurinoma acustico, Approccio translabyrinthico	92.24.01 ↔	Teleradioterapia mediante fotoni, acceleratore lineare, irradiazione di campo esteso
04.01.99 ↔	Asportazione di neurinoma acustico, altro	92.24.02 ↔	Teleradioterapia mediante fotoni, acceleratore lineare, irradiazione di un emicorpo
04.41 ↔	Decompressione della radice del trigemino	92.24.03 ↔	Teleradioterapia mediante fotoni, acceleratore lineare, irradiazione del corpo intero
07.17.00 ↔	Biopsia della ghiandola pineale, NAS	92.24.04 ↔	Teleradioterapia mediante fotoni, acceleratore lineare, radioterapia intraoperatoria
		92.24.09 ↔	Teleradioterapia mediante fotoni, acceleratore lineare, altro
		92.24.11 ↔	Teleradioterapia mediante fotoni, acceleratore lineare, guidata dalle immagini, fino a 2 campi di irradiazione

92.24.12 ↔	Teleradioterapia mediante fotoni, acceleratore lineare, guidata dalle immagini, più di 2 campi di irradiazione	92.27.12 ↔	Impianto o inserzione di elementi radioattivi (brachiterapia con radionuclidi chiusi), in sede intravaginale
92.24.13 ↔	Teleradioterapia mediante fotoni, acceleratore lineare, guidata dalle immagini, irradiazione 3D pianificata	92.27.13 ↔	Impianto o inserzione di elementi radioattivi (brachiterapia con radionuclidi chiusi), in sede combinata intrauterina e intravaginale
92.24.14 ↔	Teleradioterapia mediante fotoni, acceleratore lineare, guidata dalle immagini, radioterapia a modulazione di intensità	92.27.21 ↔	Impianto o inserzione di elementi radioattivi (brachiterapia con radionuclidi chiusi), superficie corporea
92.24.21 ↔	Teleradioterapia mediante fotoni, acceleratore lineare, non guidata dalle immagini, fino a 2 campi di irradiazione	92.27.22 ↔	Impianto o inserzione di elementi radioattivi (brachiterapia con radionuclidi chiusi), in sede intracavitaria
92.24.22 ↔	Teleradioterapia mediante fotoni, acceleratore lineare, non guidata dalle immagini, più di 2 campi di irradiazione	92.27.23 ↔	Impianto o inserzione di elementi radioattivi (brachiterapia con radionuclidi chiusi), in sede endoluminale
92.24.23 ↔	Teleradioterapia mediante fotoni, acceleratore lineare, non guidata dalle immagini, irradiazione 3D pianificata	92.27.30 ↔	Impianto o inserzione di elementi radioattivi (brachiterapia con radionuclidi chiusi), vasi NAS
92.24.24 ↔	Teleradioterapia mediante fotoni, acceleratore lineare, non guidata dalle immagini, radioterapia a modulazione di intensità	92.27.31 ↔	Impianto o inserzione di elementi radioattivi (brachiterapia con radionuclidi chiusi), arterie coronarie
92.24.30 ↔	Teleradioterapia mediante fotoni: radioterapia estremamente complessa con attrezzatura specializzata	92.27.39 ↔	Impianto o inserzione di elementi radioattivi (brachiterapia con radionuclidi chiusi), altri vasi
92.25.00 ↔	Teleradioterapia con elettroni, acceleratore lineare, NAS	92.27.40 ↔	Impianto o inserzione di elementi radioattivi (brachiterapia con radionuclidi chiusi), intraoperatoria
92.25.01 ↔	Teleradioterapia con elettroni, acceleratore lineare, irradiazione di campo esteso	92.27.70 ↔	Moulage radioattivi, NAS
92.25.02 ↔	Teleradioterapia con elettroni, acceleratore lineare, irradiazione di un emicorpo	92.27.71 ↔	Moulage radioattivi: costruzione e applicazione di moulage radioattivi superficiali
92.25.03 ↔	Teleradioterapia con elettroni, acceleratore lineare, irradiazione del corpo intero	92.27.72 ↔	Moulage radioattivi: costruzione e applicazione di applicatori non impiegati sulla superficie corporea
92.25.04 ↔	Teleradioterapia con elettroni, acceleratore lineare, radioterapia intraoperatoria	92.27.73 ↔	Moulage radioattivi: costruzione e applicazione di applicatori oculari
92.25.09 ↔	Teleradioterapia con elettroni, acceleratore lineare, altro	92.27.79 ↔	Moulage radioattivi, altro
92.25.11 ↔	Teleradioterapia con elettroni, acceleratore lineare, guidata dalle immagini	92.28.00 ↔	Iniezione, instillazione o somministrazione per via orale di radioisotopi, NAS
92.25.12 ↔	Teleradioterapia con elettroni, acceleratore lineare, guidata dalle immagini, fino a 2 campi di irradiazione	92.28.09 ↔	Iniezione, instillazione o somministrazione per via orale di radioisotopi, altro
92.25.13 ↔	Teleradioterapia con elettroni, acceleratore lineare, guidata dalle immagini, più di 2 campi di irradiazione	92.28.11 ↔	Terapia con radionuclidi aperti per metastasi ossee
92.25.14 ↔	Teleradioterapia con elettroni, acceleratore lineare, guidata dalle immagini, irradiazione 3D pianificata	92.28.14 ↔	Instillazione di radionuclidi aperti in articolazioni
92.25.15 ↔	Teleradioterapia con elettroni, acceleratore lineare, guidata dalle immagini, radioterapia a modulazione di intensità	92.28.24 ↔	Radio-chemioembolizzazione endovascolare selettiva con I-131-Lipiodol
92.25.21 ↔	Teleradioterapia con elettroni, acceleratore lineare, non guidata dalle immagini, fino a 2 campi di irradiazione	92.28.25 ↔	Terapia endovascolare selettiva con radionuclidi (SIRT) mediante embolizzazione con microsferi marcate con ittrio-90
92.25.22 ↔	Teleradioterapia con elettroni, acceleratore lineare, non guidata dalle immagini, più di 2 campi di irradiazione	92.28.26 ↔	Terapia endovascolare selettiva con radionuclidi (SIRT) mediante embolizzazione con microsferi marcate con olmio-166
92.25.23 ↔	Teleradioterapia con elettroni, acceleratore lineare, non guidata dalle immagini, irradiazione 3D pianificata	92.28.33 ↔	Brachiterapia endovascolare con renio-188
92.25.24 ↔	Teleradioterapia con elettroni, acceleratore lineare, non guidata dalle immagini, radioterapia a modulazione di intensità	92.28.41 ↔	Radioiodoterapia fino a 1,2 GBq I-131, senza somministrazione di tireotropina ricombinante (rh-TSH)
92.26.00 ↔	Teleradioterapia con altre radiazioni particellari, NAS	92.28.42 ↔	Radioiodoterapia fino a 1,2 GBq I-131, con somministrazione di tireotropina ricombinante (rh-TSH)
92.26.99 ↔	Teleradioterapia con altre radiazioni particellari, altro	92.28.43 ↔	Radioiodoterapia da 1,2 a meno di 5 GBq I-131, senza somministrazione di tireotropina ricombinante (rh-TSH)
92.27.00 ↔	Impianto o inserzione di elementi radioattivi (brachiterapia con radionuclidi chiusi), superficie corporea, altra o NAS sede di applicazione	92.28.44 ↔	Radioiodoterapia da 1,2 a meno di 5 GBq I-131, con somministrazione di tireotropina ricombinante (rh-TSH)
92.27.10 ↔	Impianto o inserzione di elementi radioattivi (brachiterapia con radionuclidi chiusi), organi sessuali femminili, NAS	92.28.45 ↔	Radioiodoterapia da 5 e più GBq I-131, senza somministrazione di tireotropina ricombinante (rh-TSH)
92.27.11 ↔	Impianto o inserzione di elementi radioattivi (brachiterapia con radionuclidi chiusi), in sede intrauterina	92.28.46 ↔	Radioiodoterapia da 5 e più GBq I-131, con somministrazione di tireotropina ricombinante (rh-TSH)
		92.28.51 ↔	Radioimmunoterapia con 90Y ibritumomab tiuxetano, parenterale
		92.28.52 ↔	Radioimmunoterapia con iodio-131 [I-131] tositumomab, parenterale
		92.28.53 ↔	Radioimmunoterapia con altri anticorpi, parenterale

92.28.64 ↔	Terapia radiorecettoriale con l'analogo della somatostatina DOTA-coniugato TOC (octreotide)	92.29.49 ↔	Brachiterapia con applicatori superficiali, altro
92.28.65 ↔	Terapia radiorecettoriale con l'analogo della somatostatina DOTA-coniugato TATE (octreotate)	92.29.51 ↔	Rimozione di radionuclidi chiusi o di applicatori inattivi sotto anestesia
92.28.66 ↔	Terapia radiorecettoriale con antagonisti della somatostatina	92.30.00 ↔	Radioterapia stereotassica, in seduta unica, NAS
92.28.67 ↔	Terapia radiorecettoriale con ligando PSMA	92.30.01 ↔	Radioterapia stereotassica, in seduta unica: Cerebrale, NAS
92.28.69 ↔	Brachiterapia con molecole piccole, altro	92.30.02 ↔	Radioterapia stereotassica, in seduta unica: Extracerebrale, NAS
92.28.71 ↔	Somministrazione parenterale di iodio-131-MIBG (metaiodobenzilguanidina)	92.30.20 ↔	Radioterapia stereotassica, in seduta unica: Cerebrale, radioterapia a modulazione di intensità
92.29.00 ↔	Brachiterapia con radionuclidi chiusi, NAS	92.30.21 ↔	Radioterapia stereotassica, in seduta unica: Cerebrale, radioterapia ad arco a modulazione di intensità (IMAT)
92.29.09 ↔	Brachiterapia con radionuclidi chiusi, altro	92.30.22 ↔	Radioterapia stereotassica, in seduta unica: Cerebrale, guidata dalle immagini
92.29.11 ↔	Brachiterapia interstiziale con impianto di emettitori rimovibili monoplanari, basso rateo di dose	92.30.30 ↔	Radioterapia stereotassica, in seduta unica: Extracerebrale, radioterapia a modulazione di intensità
92.29.12 ↔	Brachiterapia interstiziale con impianto di emettitori rimovibili monoplanari, rateo di dose pulsata (pulsed dose rate)	92.30.31 ↔	Radioterapia stereotassica, in seduta unica: Extracerebrale, radioterapia ad arco a modulazione di intensità (IMAT)
92.29.13 ↔	Brachiterapia interstiziale con impianto di emettitori rimovibili monoplanari, alto rateo di dose	92.30.32 ↔	Radioterapia stereotassica, in seduta unica: Extracerebrale, guidata dalle immagini
92.29.19 ↔	Brachiterapia interstiziale con impianto di emettitori rimovibili monoplanari, altro	92.30.99 ↔	Radioterapia stereotassica, in seduta unica, altro
92.29.21 ↔	Brachiterapia interstiziale con impianto volumetrico di emettitori rimovibili multiplanari, basso rateo di dose	92.31.00 ↔	Radiochirurgia con fotoni NAS, cerebrale
92.29.22 ↔	Brachiterapia interstiziale con impianto volumetrico di emettitori rimovibili multiplanari, rateo di dose pulsata (pulsed dose rate)	92.31.10 ↔	Radiochirurgia con fotoni NAS, extracerebrale
92.29.23 ↔	Brachiterapia interstiziale con impianto volumetrico di emettitori rimovibili multiplanari, alto rateo di dose	92.32.00 ↔	Radiochirurgia con fotoni a sorgente multiple, NAS
92.29.24 ↔	Brachiterapia con impianto di emettitori rimovibili multiplanari, alto rateo di dose, intraoperatoria	92.32.01 ↔	Radiochirurgia con fotoni a sorgenti multiple: Gamma knife
92.29.29 ↔	Brachiterapia interstiziale con impianto volumetrico di emettitori rimovibili multiplanari, altro	92.33.00 ↔	Radiochirurgia con particelle, NAS
92.29.31 ↔	Brachiterapia interstiziale con impianto di emettitori permanenti, fino a 10 sorgenti	92.33.01 ↔	Altra radioterapia ad alto voltaggio: radioterapia stereotassica, in seduta unica, cerebrale
92.29.32 ↔	Brachiterapia interstiziale con impianto di emettitori permanenti, da 11 a 15 sorgenti	92.33.11 ↔	Altra radioterapia ad alto voltaggio: radioterapia stereotassica, in seduta unica, extracerebrale
92.29.33 ↔	Brachiterapia interstiziale con impianto di emettitori permanenti, da 16 a 20 sorgenti	92.39.00 ↔	Altra radiochirurgia stereotassica, NAS
92.29.34 ↔	Brachiterapia interstiziale con impianto di emettitori permanenti, da 21 a 25 sorgenti	92.39.01 ↔	Altra radioterapia ad alto voltaggio, irradiazione stereotassica, frazionata, cerebrale, NAS
92.29.35 ↔	Brachiterapia interstiziale con impianto di emettitori permanenti, da 26 a 30 sorgenti	92.39.11 ↔	Altra radioterapia ad alto voltaggio, irradiazione stereotassica, frazionata, extracerebrale, NAS
92.29.36 ↔	Brachiterapia interstiziale con impianto di emettitori permanenti, da 31 a 35 sorgenti	92.39.20 ↔	Altra radioterapia ad alto voltaggio, irradiazione stereotassica, frazionata: Cerebrale, radioterapia a modulazione di intensità
92.29.37 ↔	Brachiterapia interstiziale con impianto di emettitori permanenti, da 36 a 40 sorgenti	92.39.21 ↔	Altra radioterapia ad alto voltaggio, irradiazione stereotassica, frazionata: Cerebrale, radioterapia ad arco a modulazione di intensità (IMAT)
92.29.38 ↔	Brachiterapia interstiziale con impianto di emettitori permanenti, da 41 a 45 sorgenti	92.39.22 ↔	Altra radioterapia ad alto voltaggio, irradiazione stereotassica, frazionata: Cerebrale, guidata dalle immagini
92.29.39 ↔	Brachiterapia interstiziale con impianto di emettitori permanenti, da 46 a 50 sorgenti	92.39.29 ↔	Altra radioterapia ad alto voltaggio, irradiazione stereotassica, frazionata, cerebrale, altro
92.29.3A ↔	Brachiterapia interstiziale con impianto di emettitori permanenti, da 51 a 55 sorgenti	92.39.30 ↔	Altra radioterapia ad alto voltaggio, irradiazione stereotassica, frazionata: Extracerebrale, radioterapia a modulazione di intensità
92.29.3B ↔	Brachiterapia interstiziale con impianto di emettitori permanenti, da 56 a 60 sorgenti	92.39.31 ↔	Altra radioterapia ad alto voltaggio, irradiazione stereotassica, frazionata: Extracerebrale, radioterapia ad arco a modulazione di intensità (IMAT)
92.29.3C ↔	Brachiterapia interstiziale con impianto di emettitori permanenti, da 61 a 65 sorgenti	92.39.32 ↔	Altra radioterapia ad alto voltaggio, irradiazione stereotassica, frazionata: Extracerebrale, guidata dalle immagini
92.29.3D ↔	Brachiterapia interstiziale con impianto di emettitori permanenti, da 66 a 70 sorgenti	92.39.39 ↔	Altra radioterapia ad alto voltaggio, irradiazione stereotassica, frazionata, extracerebrale, altro
92.29.3E ↔	Brachiterapia interstiziale con impianto di emettitori permanenti, da 71 e più sorgenti	92.41 ↔	Radioterapia intraoperatoria con elettroni
92.29.40 ↔	Brachiterapia con applicatori superficiali, NAS		

Procedura B02-3

7A.28.51 ↔ Osteotomia della colonna vertebrale, grado V	7A.71.2C ↔ Fusione di vertebre con stabilizzazione della colonna vertebrale, approccio ventrale, 11 segmenti
7A.28.61 ↔ Osteotomia della colonna vertebrale, grado VI	7A.71.2D ↔ Fusione di vertebre con stabilizzazione della colonna vertebrale, approccio ventrale, 12 segmenti
7A.44.11 ↔ Cifoplastica, 1 corpo vertebrale	7A.71.2E ↔ Fusione di vertebre con stabilizzazione della colonna vertebrale, approccio ventrale, 13 segmenti
7A.44.12 ↔ Cifoplastica, 2 corpi vertebrali	7A.71.2F ↔ Fusione di vertebre con stabilizzazione della colonna vertebrale, approccio ventrale, 14 e più segmenti
7A.44.13 ↔ Cifoplastica, 3 corpi vertebrali	7A.72.13 ↔ Stabilizzazione dinamica della colonna vertebrale, approccio dorsale e dorsolaterale, 3 segmenti
7A.44.14 ↔ Cifoplastica, 4 e più corpi vertebrali	7A.72.14 ↔ Stabilizzazione dinamica della colonna vertebrale, approccio dorsale e dorsolaterale, 4 segmenti
7A.71.13 ↔ Fusione di vertebre con stabilizzazione della colonna vertebrale, approccio dorsale e dorsolaterale, 3 segmenti	7A.72.15 ↔ Stabilizzazione dinamica della colonna vertebrale, approccio dorsale e dorsolaterale, 5 segmenti
7A.71.14 ↔ Fusione di vertebre con stabilizzazione della colonna vertebrale, approccio dorsale e dorsolaterale, 4 segmenti	7A.72.16 ↔ Stabilizzazione dinamica della colonna vertebrale, approccio dorsale e dorsolaterale, 6 segmenti
7A.71.15 ↔ Fusione di vertebre con stabilizzazione della colonna vertebrale, approccio dorsale e dorsolaterale, 5 segmenti	7A.72.17 ↔ Stabilizzazione dinamica della colonna vertebrale, approccio dorsale e dorsolaterale, 7 segmenti
7A.71.16 ↔ Fusione di vertebre con stabilizzazione della colonna vertebrale, approccio dorsale e dorsolaterale, 6 segmenti	7A.72.18 ↔ Stabilizzazione dinamica della colonna vertebrale, approccio dorsale e dorsolaterale, 8 segmenti
7A.71.17 ↔ Fusione di vertebre con stabilizzazione della colonna vertebrale, approccio dorsale e dorsolaterale, 7 segmenti	7A.72.1A ↔ Stabilizzazione dinamica della colonna vertebrale, approccio dorsale e dorsolaterale, 9 segmenti
7A.71.18 ↔ Fusione di vertebre con stabilizzazione della colonna vertebrale, approccio dorsale e dorsolaterale, 8 segmenti	7A.72.1B ↔ Stabilizzazione dinamica della colonna vertebrale, approccio dorsale e dorsolaterale, 10 segmenti
7A.71.1A ↔ Fusione di vertebre con stabilizzazione della colonna vertebrale, approccio dorsale e dorsolaterale, 9 segmenti	7A.72.1C ↔ Stabilizzazione dinamica della colonna vertebrale, approccio dorsale e dorsolaterale, 11 segmenti
7A.71.1B ↔ Fusione di vertebre con stabilizzazione della colonna vertebrale, approccio dorsale e dorsolaterale, 10 segmenti	7A.72.1D ↔ Stabilizzazione dinamica della colonna vertebrale, approccio dorsale e dorsolaterale, 12 segmenti
7A.71.1C ↔ Fusione di vertebre con stabilizzazione della colonna vertebrale, approccio dorsale e dorsolaterale, 11 segmenti	7A.72.1E ↔ Stabilizzazione dinamica della colonna vertebrale, approccio dorsale e dorsolaterale, 13 segmenti
7A.71.1D ↔ Fusione di vertebre con stabilizzazione della colonna vertebrale, approccio dorsale e dorsolaterale, 12 segmenti	7A.72.1F ↔ Stabilizzazione dinamica della colonna vertebrale, approccio dorsale e dorsolaterale, 14 e più segmenti
7A.71.1E ↔ Fusione di vertebre con stabilizzazione della colonna vertebrale, approccio dorsale e dorsolaterale, 13 segmenti	7A.72.23 ↔ Stabilizzazione dinamica della colonna vertebrale, approccio ventrale, 3 segmenti
7A.71.1F ↔ Fusione di vertebre con stabilizzazione della colonna vertebrale, approccio dorsale e dorsolaterale, 14 e più segmenti	7A.72.24 ↔ Stabilizzazione dinamica della colonna vertebrale, approccio ventrale, 4 segmenti
7A.71.23 ↔ Fusione di vertebre con stabilizzazione della colonna vertebrale, approccio ventrale, 3 segmenti	7A.72.25 ↔ Stabilizzazione dinamica della colonna vertebrale, approccio ventrale, 5 segmenti
7A.71.24 ↔ Fusione di vertebre con stabilizzazione della colonna vertebrale, approccio ventrale, 4 segmenti	7A.72.26 ↔ Stabilizzazione dinamica della colonna vertebrale, approccio ventrale, 6 segmenti
7A.71.25 ↔ Fusione di vertebre con stabilizzazione della colonna vertebrale, approccio ventrale, 5 segmenti	7A.72.27 ↔ Stabilizzazione dinamica della colonna vertebrale, approccio ventrale, 7 segmenti
7A.71.26 ↔ Fusione di vertebre con stabilizzazione della colonna vertebrale, approccio ventrale, 6 segmenti	7A.72.28 ↔ Stabilizzazione dinamica della colonna vertebrale, approccio ventrale, 8 segmenti
7A.71.27 ↔ Fusione di vertebre con stabilizzazione della colonna vertebrale, approccio ventrale, 7 segmenti	7A.72.2A ↔ Stabilizzazione dinamica della colonna vertebrale, approccio ventrale, 9 segmenti
7A.71.28 ↔ Fusione di vertebre con stabilizzazione della colonna vertebrale, approccio ventrale, 8 segmenti	7A.72.2B ↔ Stabilizzazione dinamica della colonna vertebrale, approccio ventrale, 10 segmenti
7A.71.2A ↔ Fusione di vertebre con stabilizzazione della colonna vertebrale, approccio ventrale, 9 segmenti	7A.72.2C ↔ Stabilizzazione dinamica della colonna vertebrale, approccio ventrale, 11 segmenti
7A.71.2B ↔ Fusione di vertebre con stabilizzazione della colonna vertebrale, approccio ventrale, 10 segmenti	7A.72.2D ↔ Stabilizzazione dinamica della colonna vertebrale, approccio ventrale, 12 segmenti
	7A.72.2E ↔ Stabilizzazione dinamica della colonna vertebrale, approccio ventrale, 13 segmenti
	7A.72.2F ↔ Stabilizzazione dinamica della colonna vertebrale, approccio ventrale, 14 e più segmenti

Procedura B02-4

39.77.00 ↔	Intervento percutaneo transluminale endovascolare su vaso(i) intracranico(i), NAS	92.24.00 ↔	Teleradioterapia mediante fotoni, acceleratore lineare, NAS
39.77.09 ↔	Intervento endovascolare percutaneo transluminale su vaso(i) intracranico(i), altro	92.24.01 ↔	Teleradioterapia mediante fotoni, acceleratore lineare, irradiazione di campo esteso
39.77.10 ↔	Angioplastica percutanea di vaso(i) intracranico(i) con palloncino	92.24.02 ↔	Teleradioterapia mediante fotoni, acceleratore lineare, irradiazione di un emicorpo
39.77.20 ↔	Angioplastica percutanea di vaso(i) intracranico(i) con lama	92.24.03 ↔	Teleradioterapia mediante fotoni, acceleratore lineare, irradiazione del corpo intero
39.77.30 ↔	Angioplastica percutanea di vaso(i) intracranico(i) con laser	92.24.04 ↔	Teleradioterapia mediante fotoni, acceleratore lineare, radioterapia intraoperatoria
39.77.40 ↔	Aterectomia percutanea di vaso(i) intracranico(i)	92.24.09 ↔	Teleradioterapia mediante fotoni, acceleratore lineare, altro
39.77.60 ↔	Trombectomia percutanea di vaso(i) intracranico(i), NAS	92.24.11 ↔	Teleradioterapia mediante fotoni, acceleratore lineare, guidata dalle immagini, fino a 2 campi di irradiazione
39.77.61 ↔	Trombectomia percutanea rotazionale di vaso(i) intracranico(i)	92.24.12 ↔	Teleradioterapia mediante fotoni, acceleratore lineare, guidata dalle immagini, più di 2 campi di irradiazione
39.77.62 ↔	Trombectomia percutanea di vaso(i) intracranico(i) con stent	92.24.13 ↔	Teleradioterapia mediante fotoni, acceleratore lineare, guidata dalle immagini, irradiazione 3D pianificata
39.77.69 ↔	Trombectomia percutanea di vaso(i) intracranico(i), altro	92.24.14 ↔	Teleradioterapia mediante fotoni, acceleratore lineare, guidata dalle immagini, radioterapia a modulazione di intensità
39.77.80 ↔	Spasmosi percutanea transluminale endoarteriosa per vasospasmi cerebrali	92.24.21 ↔	Teleradioterapia mediante fotoni, acceleratore lineare, non guidata dalle immagini, fino a 2 campi di irradiazione
39.B1.11 ↔	Impianto (percutaneo) transluminale di stents senza liberazione di sostanza medicamentosa, vasi intracranici	92.24.22 ↔	Teleradioterapia mediante fotoni, acceleratore lineare, non guidata dalle immagini, più di 2 campi di irradiazione
39.B2.11 ↔	Impianto (percutaneo) transluminale di stents con liberazione di sostanza medicamentosa, vasi intracranici	92.24.23 ↔	Teleradioterapia mediante fotoni, acceleratore lineare, non guidata dalle immagini, irradiazione 3D pianificata
39.B3.11 ↔	Impianto (percutaneo) transluminale di stents ricoperti senza liberazione di sostanza medicamentosa, vasi intracranici	92.24.24 ↔	Teleradioterapia mediante fotoni, acceleratore lineare, non guidata dalle immagini, radioterapia a modulazione di intensità
39.B4.11 ↔	Impianto (percutaneo) transluminale di stents ricoperti con liberazione di sostanza medicamentosa, vasi intracranici	92.24.30 ↔	Teleradioterapia mediante fotoni: radioterapia estremamente complessa con attrezzatura specializzata
39.B5.11 ↔	Impianto (percutaneo) transluminale di stents Cheatham Platinum non ricoperti, vasi intracranici	92.25.00 ↔	Teleradioterapia con elettroni, acceleratore lineare, NAS
39.B6.11 ↔	Impianto (percutaneo) transluminale di stents Cheatham Platinum ricoperti, vasi intracranici	92.25.01 ↔	Teleradioterapia con elettroni, acceleratore lineare, irradiazione di campo esteso
39.B7.11 ↔	Impianto (percutaneo) transluminale di stents di grande diametro non ricoperti, vasi intracranici	92.25.02 ↔	Teleradioterapia con elettroni, acceleratore lineare, irradiazione di un emicorpo
39.B8.11 ↔	Impianto (percutaneo) transluminale di stents di grande diametro ricoperti, vasi intracranici	92.25.03 ↔	Teleradioterapia con elettroni, acceleratore lineare, irradiazione del corpo intero
39.BE ↔	Impianto (percutaneo) transluminale di stent per biforcazioni autoespandente, intracranico	92.25.04 ↔	Teleradioterapia con elettroni, acceleratore lineare, radioterapia intraoperatoria
39.BF.11 ↔	Impianto (percutaneo) transluminale di microstents autoespandenti, vasi intracranici	92.25.09 ↔	Teleradioterapia con elettroni, acceleratore lineare, altro
92.20 ↔	Infusione d'isotopo radioattivo liquido	92.25.11 ↔	Teleradioterapia con elettroni, acceleratore lineare, guidata dalle immagini
92.21.00 ↔	Radioterapia superficiale: NAS	92.25.12 ↔	Teleradioterapia con elettroni, acceleratore lineare, guidata dalle immagini, fino a 2 campi di irradiazione
92.21.01 ↔	Radioterapia superficiale: fino a 2 campi di irradiazione	92.25.13 ↔	Teleradioterapia con elettroni, acceleratore lineare, guidata dalle immagini, più di 2 campi di irradiazione
92.21.02 ↔	Radioterapia superficiale: più di 2 campi di irradiazione	92.25.14 ↔	Teleradioterapia con elettroni, acceleratore lineare, guidata dalle immagini, irradiazione 3D pianificata
92.22.00 ↔	Radioterapia con ortovoltaggio: NAS	92.25.15 ↔	Teleradioterapia con elettroni, acceleratore lineare, guidata dalle immagini, radioterapia a modulazione di intensità
92.22.01 ↔	Radioterapia con ortovoltaggio: fino a 2 campi di irradiazione	92.25.21 ↔	Teleradioterapia con elettroni, acceleratore lineare, non guidata dalle immagini, fino a 2 campi di irradiazione
92.22.02 ↔	Radioterapia con ortovoltaggio: più di 2 campi di irradiazione	92.25.22 ↔	Teleradioterapia con elettroni, acceleratore lineare, non guidata dalle immagini, più di 2 campi di irradiazione
92.22.11 ↔	Roentgenterapia intraoperatoria, fino a 300 kV		
92.22.12 ↔	Roentgenterapia intraoperatoria, 300 kV - < 1 MV		
92.22.19 ↔	Roentgenterapia intraoperatoria, altro		
92.23.00 ↔	Radioterapia ad alto voltaggio: NAS		
92.23.01 ↔	Dispositivo di telecobaltoterapia, fino a 2 campi di irradiazione		
92.23.02 ↔	Dispositivo di telecobaltoterapia, da 3 a 4 campi di irradiazione		
92.23.03 ↔	Dispositivo di telecobaltoterapia, più di 4 campi di irradiazione o irradiazione 3D pianificata		
92.23.08 ↔	Radioterapia ad alto voltaggio: altri isotopi		
92.23.09 ↔	Dispositivo di telecobaltoterapia, altro		

92.25.23 ↔	Teleradioterapia con elettroni, acceleratore lineare, non guidata dalle immagini, irradiazione 3D pianificata	92.28.43 ↔	Radioiodoterapia da 1,2 a meno di 5 GBq I-131, senza somministrazione di tireotropina ricombinante (rh-TSH)
92.25.24 ↔	Teleradioterapia con elettroni, acceleratore lineare, non guidata dalle immagini, radioterapia a modulazione di intensità	92.28.44 ↔	Radioiodoterapia da 1,2 a meno di 5 GBq I-131, con somministrazione di tireotropina ricombinante (rh-TSH)
92.26.00 ↔	Teleradioterapia con altre radiazioni particellari, NAS	92.28.45 ↔	Radioiodoterapia da 5 e più GBq I-131, senza somministrazione di tireotropina ricombinante (rh-TSH)
92.26.99 ↔	Teleradioterapia con altre radiazioni particellari, altro	92.28.46 ↔	Radioiodoterapia da 5 e più GBq I-131, con somministrazione di tireotropina ricombinante (rh-TSH)
92.27.00 ↔	Impianto o inserzione di elementi radioattivi (brachiterapia con radionuclidi chiusi), superficie corporea, altra o NAS sede di applicazione	92.28.51 ↔	Radioimmunoterapia con 90Y ibritumomab tiuxetano, parenterale
92.27.10 ↔	Impianto o inserzione di elementi radioattivi (brachiterapia con radionuclidi chiusi), organi sessuali femminili, NAS	92.28.52 ↔	Radioimmunoterapia con iodio-131 [I-131] tositumomab, parenterale
92.27.11 ↔	Impianto o inserzione di elementi radioattivi (brachiterapia con radionuclidi chiusi), in sede intrauterina	92.28.53 ↔	Radioimmunoterapia con altri anticorpi, parenterale
92.27.12 ↔	Impianto o inserzione di elementi radioattivi (brachiterapia con radionuclidi chiusi), in sede intravaginale	92.28.64 ↔	Terapia radiorecettoriale con l'analogo della somatostatina DOTA-coniugato TOC (octreotide)
92.27.13 ↔	Impianto o inserzione di elementi radioattivi (brachiterapia con radionuclidi chiusi), in sede combinata intrauterina e intravaginale	92.28.65 ↔	Terapia radiorecettoriale con l'analogo della somatostatina DOTA-coniugato TATE (octreotate)
92.27.21 ↔	Impianto o inserzione di elementi radioattivi (brachiterapia con radionuclidi chiusi), superficie corporea	92.28.66 ↔	Terapia radiorecettoriale con antagonisti della somatostatina
92.27.22 ↔	Impianto o inserzione di elementi radioattivi (brachiterapia con radionuclidi chiusi), in sede intracavitaria	92.28.67 ↔	Terapia radiorecettoriale con ligando PSMA
92.27.23 ↔	Impianto o inserzione di elementi radioattivi (brachiterapia con radionuclidi chiusi), in sede endoluminale	92.28.69 ↔	Radioterapia con molecole piccole, altro
92.27.30 ↔	Impianto o inserzione di elementi radioattivi (brachiterapia con radionuclidi chiusi), vasi NAS	92.28.71 ↔	Somministrazione parenterale di iodio-131-MIBG (metaiodobenzilguanidina)
92.27.31 ↔	Impianto o inserzione di elementi radioattivi (brachiterapia con radionuclidi chiusi), arterie coronarie	92.29.00 ↔	Brachiterapia con radionuclidi chiusi, NAS
92.27.39 ↔	Impianto o inserzione di elementi radioattivi (brachiterapia con radionuclidi chiusi), altri vasi	92.29.09 ↔	Brachiterapia con radionuclidi chiusi, altro
92.27.40 ↔	Impianto o inserzione di elementi radioattivi (brachiterapia con radionuclidi chiusi), intraoperatoria	92.29.11 ↔	Brachiterapia interstiziale con impianto di emettitori rimovibili monoplanari, basso rateo di dose
92.27.70 ↔	Moulage radioattivi, NAS	92.29.12 ↔	Brachiterapia interstiziale con impianto di emettitori rimovibili monoplanari, rateo di dose pulsata (pulsed dose rate)
92.27.71 ↔	Moulage radioattivi: costruzione e applicazione di moulage radioattivi superficiali	92.29.13 ↔	Brachiterapia interstiziale con impianto di emettitori rimovibili monoplanari, alto rateo di dose
92.27.72 ↔	Moulage radioattivi: costruzione e applicazione di applicatori non impiegati sulla superficie corporea	92.29.19 ↔	Brachiterapia interstiziale con impianto di emettitori rimovibili monoplanari, altro
92.27.73 ↔	Moulage radioattivi: costruzione e applicazione di applicatori oculari	92.29.21 ↔	Brachiterapia interstiziale con impianto volumetrico di emettitori rimovibili multiplanari, basso rateo di dose
92.27.79 ↔	Moulage radioattivi, altro	92.29.22 ↔	Brachiterapia interstiziale con impianto volumetrico di emettitori rimovibili multiplanari, rateo di dose pulsata (pulsed dose rate)
92.28.00 ↔	Iniezione, instillazione o somministrazione per via orale di radioisotopi, NAS	92.29.23 ↔	Brachiterapia interstiziale con impianto volumetrico di emettitori rimovibili multiplanari, alto rateo di dose
92.28.09 ↔	Iniezione, instillazione o somministrazione per via orale di radioisotopi, altro	92.29.24 ↔	Brachiterapia con impianto di emettitori rimovibili multiplanari, alto rateo di dose, intraoperatoria
92.28.11 ↔	Terapia con radionuclidi aperti per metastasi ossee	92.29.29 ↔	Brachiterapia interstiziale con impianto volumetrico di emettitori rimovibili multiplanari, altro
92.28.14 ↔	Instillazione di radionuclidi aperti in articolazioni	92.29.31 ↔	Brachiterapia interstiziale con impianto di emettitori permanenti, fino a 10 sorgenti
92.28.24 ↔	Radio-chemioembolizzazione endovascolare selettiva con I-131-Lipiodol	92.29.32 ↔	Brachiterapia interstiziale con impianto di emettitori permanenti, da 11 a 15 sorgenti
92.28.25 ↔	Terapia endovascolare selettiva con radionuclidi (SIRT) mediante embolizzazione con microsfero marcate con ittrio-90	92.29.33 ↔	Brachiterapia interstiziale con impianto di emettitori permanenti, da 16 a 20 sorgenti
92.28.26 ↔	Terapia endovascolare selettiva con radionuclidi (SIRT) mediante embolizzazione con microsfero marcate con olmio-166	92.29.34 ↔	Brachiterapia interstiziale con impianto di emettitori permanenti, da 21 a 25 sorgenti
92.28.33 ↔	Brachiterapia endovascolare con renio-188	92.29.35 ↔	Brachiterapia interstiziale con impianto di emettitori permanenti, da 26 a 30 sorgenti
92.28.41 ↔	Radioiodoterapia fino a 1,2 GBq I-131, senza somministrazione di tireotropina ricombinante (rh-TSH)	92.29.36 ↔	Brachiterapia interstiziale con impianto di emettitori permanenti, da 31 a 35 sorgenti
92.28.42 ↔	Radioiodoterapia fino a 1,2 GBq I-131, con somministrazione di tireotropina ricombinante (rh-TSH)	92.29.37 ↔	Brachiterapia interstiziale con impianto di emettitori permanenti, da 36 a 40 sorgenti
		92.29.38 ↔	Brachiterapia interstiziale con impianto di emettitori permanenti, da 41 a 45 sorgenti
		92.29.39 ↔	Brachiterapia interstiziale con impianto di emettitori permanenti, da 46 a 50 sorgenti
		92.29.3A ↔	Brachiterapia interstiziale con impianto di emettitori permanenti, da 51 a 55 sorgenti

92.29.3B ↔ Brachiterapia interstiziale con impianto di emettitori permanenti, da 56 a 60 sorgenti	92.32.01 ↔ Radiochirurgia con fotoni a sorgenti multiple: Gamma knife
92.29.3C ↔ Brachiterapia interstiziale con impianto di emettitori permanenti, da 61 a 65 sorgenti	92.33.00 ↔ Radiochirurgia con particelle, NAS
92.29.3D ↔ Brachiterapia interstiziale con impianto di emettitori permanenti, da 66 a 70 sorgenti	92.33.01 ↔ Altra radioterapia ad alto voltaggio: radioterapia stereotassica, in seduta unica, cerebrale
92.29.3E ↔ Brachiterapia interstiziale con impianto di emettitori permanenti, da 71 e più sorgenti	92.33.11 ↔ Altra radioterapia ad alto voltaggio: radioterapia stereotassica, in seduta unica, extracerebrale
92.29.40 ↔ Brachiterapia con applicatori superficiali, NAS	92.39.00 ↔ Altra radiochirurgia stereotassica, NAS
92.29.49 ↔ Brachiterapia con applicatori superficiali, altro	92.39.01 ↔ Altra radioterapia ad alto voltaggio, irradiazione stereotassica, frazionata, cerebrale, NAS
92.29.51 ↔ Rimozione di radionuclidi chiusi o di applicatori inattivi sotto anestesia	92.39.11 ↔ Altra radioterapia ad alto voltaggio, irradiazione stereotassica, frazionata, extracerebrale, NAS
92.30.00 ↔ Radioterapia stereotassica, in seduta unica, NAS	92.39.20 ↔ Altra radioterapia ad alto voltaggio, irradiazione stereotassica, frazionata: Cerebrale, radioterapia a modulazione di intensità
92.30.01 ↔ Radioterapia stereotassica, in seduta unica: Cerebrale, NAS	92.39.21 ↔ Altra radioterapia ad alto voltaggio, irradiazione stereotassica, frazionata: Cerebrale, radioterapia ad arco a modulazione di intensità (IMAT)
92.30.02 ↔ Radioterapia stereotassica, in seduta unica: Extracerebrale, NAS	92.39.22 ↔ Altra radioterapia ad alto voltaggio, irradiazione stereotassica, frazionata: Cerebrale, guidata dalle immagini
92.30.20 ↔ Radioterapia stereotassica, in seduta unica: Cerebrale, radioterapia a modulazione di intensità	92.39.29 ↔ Altra radioterapia ad alto voltaggio, irradiazione stereotassica, frazionata, cerebrale, altro
92.30.21 ↔ Radioterapia stereotassica, in seduta unica: Cerebrale, radioterapia ad arco a modulazione di intensità (IMAT)	92.39.30 ↔ Altra radioterapia ad alto voltaggio, irradiazione stereotassica, frazionata: Extracerebrale, radioterapia a modulazione di intensità
92.30.22 ↔ Radioterapia stereotassica, in seduta unica: Cerebrale, guidata dalle immagini	92.39.31 ↔ Altra radioterapia ad alto voltaggio, irradiazione stereotassica, frazionata: Extracerebrale, radioterapia ad arco a modulazione di intensità (IMAT)
92.30.30 ↔ Radioterapia stereotassica, in seduta unica: Extracerebrale, radioterapia a modulazione di intensità	92.39.32 ↔ Altra radioterapia ad alto voltaggio, irradiazione stereotassica, frazionata: Extracerebrale, guidata dalle immagini
92.30.31 ↔ Radioterapia stereotassica, in seduta unica: Extracerebrale, radioterapia ad arco a modulazione di intensità (IMAT)	92.39.39 ↔ Altra radioterapia ad alto voltaggio, irradiazione stereotassica, frazionata, extracerebrale, altro
92.30.32 ↔ Radioterapia stereotassica, in seduta unica: Extracerebrale, guidata dalle immagini	92.41 ↔ Radioterapia intraoperatoria con elettroni
92.30.99 ↔ Radioterapia stereotassica, in seduta unica, altro	
92.31.00 ↔ Radiochirurgia con fotoni NAS, cerebrale	
92.31.10 ↔ Radiochirurgia con fotoni NAS, extracerebrale	
92.32.00 ↔ Radiochirurgia con fotoni a sorgente multiple, NAS	

Procedura B02-5

01.24.31 ↔ Approccio alla base del cranio, transorale	01.51.41 ↔ Distruzione di tessuto tumorale intracerebrale di origine cerebrale
01.24.32 ↔ Approccio alla base del cranio, transorale con scissione del palato molle	01.51.42 ↔ Distruzione di tessuto tumorale intracerebrale di origine extracerebrale
01.24.33 ↔ Approccio alla base del cranio, transorale con apertura sia del palato molle che del palato duro	01.51.49 ↔ Distruzione di lesione o di tessuto cerebrale, altro
01.24.3D ↔ Approccio alla base del cranio, transnasale-transcribriforme	01.52.00 ↔ Emisferectomia, NAS
01.24.3E ↔ Approccio alla base del cranio, transnasale-transclivale	01.52.10 ↔ Emisferectomia, tessuto tumorale intracerebrale di origine cerebrale
01.24.3F ↔ Approccio alla base del cranio, transorale-transclivale	01.52.11 ↔ Emisferectomia, tessuto tumorale intracerebrale di origine extracerebrale
01.32.00 ↔ Lobotomia e trattotomia, NAS	01.52.99 ↔ Emisferectomia, altro
01.32.10 ↔ Lobotomia e trattotomia, Cingolotomia	01.53.00 ↔ Lobectomia cerebrale, NAS
01.32.11 ↔ Lobotomia e trattotomia, Transezione subpiale	01.53.10 ↔ Lobectomia cerebrale, tessuto tumorale intracerebrale di origine cerebrale
01.32.12 ↔ Lobotomia e trattotomia, Lobotomie multiple	01.53.11 ↔ Lobectomia cerebrale, tessuto tumorale intracerebrale di origine extracerebrale
01.32.20 ↔ Lobotomia e trattotomia, Interruzione stereotassica di sistemi di vie encefaliche	01.53.99 ↔ Lobectomia cerebrale, altro
01.32.99 ↔ Lobotomia e trattotomia, altro	01.59 ↔ Altre asportazioni o altri interventi di distruzione sul cervello e sulle meningi cerebrali, altro
01.51.00 ↔ Asportazione e distruzione di lesione o tessuto del cervello e delle meningi cerebrali, NAS	02.51.00 ↔ Sinangiosi, NAS
01.51.10 ↔ Asportazione di tessuto tumorale dalle meningi cerebrali con isolamento di tessuto adiacente infiltrato	02.51.11 ↔ EDAS (encefalo-duro-arterio-sinangiosi)
01.51.19 ↔ Asportazione di lesione o di tessuto delle meningi cerebrali, altro	02.51.12 ↔ EDS (encefalo-duro-sinangiosi), posa della dura madre invertita sulla corteccia cerebrale
01.51.21 ↔ Asportazione di tessuto tumorale intracerebrale di origine cerebrale	02.51.13 ↔ EDS (encefalo-duro-sinangiosi), posa di un'arteria e della dura madre invertita sulla corteccia cerebrale
01.51.22 ↔ Asportazione di tessuto tumorale intracerebrale di origine extracerebrale	02.51.14 ↔ EMS (encefalo-mio-sinangiosi)
01.51.29 ↔ Asportazione di lesione o tessuto del cervello, altro	02.51.15 ↔ EGPS (encefalo-galea-periostio-sinangiosi)
01.51.31 ↔ Distruzione di lesione o tessuto delle meningi cerebrali	02.51.99 ↔ Sinangiosi, altro
	04.01.00 ↔ Asportazione di neurinoma acustico, NAS
	04.01.10 ↔ Asportazione di neurinoma acustico mediante craniotomia

04.01.11 ↔	Asportazione di neurinoma acustico, Approccio translabirintico	07.63 ↔	Asportazione parziale dell'ipofisi, per via non specificata
04.01.99 ↔	Asportazione di neurinoma acustico, altro	07.64 ↔	Asportazione totale dell'ipofisi per via transfrontale
04.41 ↔	Decompressione della radice del trigemino	07.65 ↔	Asportazione totale dell'ipofisi per via transfenoidale
07.17.00 ↔	Biopsia della ghiandola pineale, NAS	07.68 ↔	Asportazione totale dell'ipofisi, per altra via specificata
07.17.10 ↔	Biopsia chiusa [percutanea] [agobiopsia] della ghiandola pineale	07.69 ↔	Asportazione totale dell'ipofisi per via non specificata
07.17.11 ↔	Biopsia a cielo aperto della ghiandola pineale	38.31 ↔	Resezione di vasi intracranici con anastomosi
07.17.12 ↔	Biopsia stereotassica della ghiandola pineale	38.41 ↔	Resezione di vasi intracranici con sostituzione
07.17.99 ↔	Biopsia della ghiandola pineale, altro	39.2A ↔	Bypass vascolare intracranico-intracranico
07.51 ↔	Esplorazione della regione pineale	39.51.00 ↔	Clipping di aneurismi, NAS
07.52 ↔	Incisione della ghiandola pineale	39.51.11 ↔	Clipping di aneurismi intracranici
07.53 ↔	Asportazione parziale della ghiandola pineale	39.51.99 ↔	Clipping di aneurismi, altro
07.54 ↔	Asportazione della ghiandola pineale	39.53 ↔	Riparazione di fistola arteriovenosa
07.59 ↔	Interventi sulla ghiandola pineale, altro		
07.61 ↔	Asportazione parziale dell'ipofisi, per via transfrontale		
07.62 ↔	Asportazione parziale dell'ipofisi, per via transfenoidale		

Procedura B02-6

99.B7.12 †↔	Terapia intensiva complessa, da 120 a 184 punti risorse	99.B7.23 †↔	Terapia intensiva complessa in età infantile (procedura di base), da 589 a 784 punti risorse
99.B7.13 †↔	Terapia intensiva complessa, da 185 a 360 punti risorse	99.B7.24 †↔	Terapia intensiva complessa in età infantile (procedura di base), da 785 a 980 punti risorse
99.B7.14 †↔	Terapia intensiva complessa, da 361 a 552 punti risorse	99.B7.25 †↔	Terapia intensiva complessa in età infantile (procedura di base), da 981 a 1176 punti risorse
99.B7.15 †↔	Terapia intensiva complessa, da 553 a 828 punti risorse	99.B7.26 †↔	Terapia intensiva complessa in età infantile (procedura di base), da 1177 a 1470 punti risorse
99.B7.16 †↔	Terapia intensiva complessa, da 829 a 1104 punti risorse	99.B7.27 †↔	Terapia intensiva complessa in età infantile (procedura di base), da 1471 a 1764 punti risorse
99.B7.17 †↔	Terapia intensiva complessa, da 1105 a 1380 punti risorse	99.B7.28 †↔	Terapia intensiva complessa in età infantile (procedura di base), da 1765 a 2058 punti risorse
99.B7.18 †↔	Terapia intensiva complessa, da 1381 a 1656 punti risorse	99.B7.2A †↔	Terapia intensiva complessa in età infantile (procedura di base), da 2059 a 2352 punti risorse
99.B7.1A †↔	Terapia intensiva complessa, da 1657 a 1932 punti risorse	99.B7.2B †↔	Terapia intensiva complessa in età infantile (procedura di base), da 2353 a 2646 punti risorse
99.B7.1B †↔	Terapia intensiva complessa, da 1933 a 2208 punti risorse	99.B7.2C †↔	Terapia intensiva complessa in età infantile (procedura di base), da 2647 a 2940 punti risorse
99.B7.1C †↔	Terapia intensiva complessa, da 2209 a 2484 punti risorse	99.B7.2D †↔	Terapia intensiva complessa in età infantile (procedura di base), da 2941 a 3430 punti risorse
99.B7.1D †↔	Terapia intensiva complessa, da 2485 a 2760 punti risorse	99.B7.2E †↔	Terapia intensiva complessa in età infantile (procedura di base), da 3431 a 3920 punti risorse
99.B7.1E †↔	Terapia intensiva complessa, da 2761 a 3220 punti risorse	99.B7.2F †↔	Terapia intensiva complessa in età infantile (procedura di base), da 3921 a 4410 punti risorse
99.B7.1F †↔	Terapia intensiva complessa, da 3221 a 3680 punti risorse	99.B7.2G †↔	Terapia intensiva complessa in età infantile (procedura di base), da 4411 a 4900 punti risorse
99.B7.1G †↔	Terapia intensiva complessa, da 3681 a 4600 punti risorse	99.B7.2H †↔	Terapia intensiva complessa in età infantile (procedura di base), da 4901 a 5880 punti risorse
99.B7.1H †↔	Terapia intensiva complessa, da 4601 a 5520 punti risorse	99.B7.2I †↔	Terapia intensiva complessa in età infantile (procedura di base), da 5881 a 6860 punti risorse
99.B7.1I †↔	Terapia intensiva complessa, da 5521 a 7360 punti risorse	99.B7.2J †↔	Terapia intensiva complessa in età infantile (procedura di base), da 6861 a 7840 punti risorse
99.B7.1J †↔	Terapia intensiva complessa, da 7361 a 9200 punti risorse	99.B7.2K †↔	Terapia intensiva complessa in età infantile (procedura di base), da 7841 a 9800 punti risorse
99.B7.1K †↔	Terapia intensiva complessa, da 9201 a 11040 punti risorse	99.B7.2L †↔	Terapia intensiva complessa in età infantile (procedura di base), da 9801 a 11760 punti risorse
99.B7.1L †↔	Terapia intensiva complessa, da 11041 a 13800 punti risorse	99.B7.2M †↔	Terapia intensiva complessa in età infantile (procedura di base), da 11761 a 13720 punti risorse
99.B7.1M †↔	Terapia intensiva complessa, da 13801 a 16560 punti risorse	99.B7.2N †↔	Terapia intensiva complessa in età infantile (procedura di base), da 13721 a 16660 punti risorse
99.B7.1N †↔	Terapia intensiva complessa, da 16561 a 19320 punti risorse	99.B7.2O †↔	Terapia intensiva complessa in età infantile (procedura di base), da 16661 a 19600 punti risorse
99.B7.1O †↔	Terapia intensiva complessa, 19321 e più punti risorse	99.B7.2P †↔	Terapia intensiva complessa in età infantile (procedura di base), 19601 e più punti risorse
99.B7.21 †↔	Terapia intensiva complessa in età infantile (procedura di base), da 197 a 392 punti risorse	99.B7.31 †↔	Terapia intensiva complessa in età neonatale (procedura di base), da 197 a 392 punti risorse
99.B7.22 †↔	Terapia intensiva complessa in età infantile (procedura di base), da 393 a 588 punti risorse	99.B7.32 †↔	Terapia intensiva complessa in età neonatale (procedura di base), da 393 a 588 punti risorse

99.B7.33 †↔	Terapia intensiva complessa in età neonatale (procedura di base), da 589 a 784 punti risorse	99.B8.1G †↔	Trattamento complesso IMC dell'adulto, da 3681 a 4600 punti risorse
99.B7.34 †↔	Terapia intensiva complessa in età neonatale (procedura di base), da 785 a 980 punti risorse	99.B8.1H †↔	Trattamento complesso IMC dell'adulto, da 4601 a 5520 punti risorse
99.B7.35 †↔	Terapia intensiva complessa in età neonatale (procedura di base), da 981 a 1176 punti risorse	99.B8.1I †↔	Trattamento complesso IMC dell'adulto, da 5521 a 7360 punti risorse
99.B7.36 †↔	Terapia intensiva complessa in età neonatale (procedura di base), da 1177 a 1470 punti risorse	99.B8.1J †↔	Trattamento complesso IMC dell'adulto, da 7361 a 9200 punti risorse
99.B7.37 †↔	Terapia intensiva complessa in età neonatale (procedura di base), da 1471 a 1764 punti risorse	99.B8.1K †↔	Trattamento complesso IMC dell'adulto, da 9201 a 11040 punti risorse
99.B7.38 †↔	Terapia intensiva complessa in età neonatale (procedura di base), da 1765 a 2058 punti risorse	99.B8.1L †↔	Trattamento complesso IMC dell'adulto, da 11041 a 13800 punti risorse
99.B7.3A †↔	Terapia intensiva complessa in età neonatale (procedura di base), da 2059 a 2352 punti risorse	99.B8.1M †↔	Trattamento complesso IMC dell'adulto, da 13801 a 16560 punti risorse
99.B7.3B †↔	Terapia intensiva complessa in età neonatale (procedura di base), da 2353 a 2646 punti risorse	99.B8.1N †↔	Trattamento complesso IMC dell'adulto, da 16561 a 19320 punti risorse
99.B7.3C †↔	Terapia intensiva complessa in età neonatale (procedura di base), da 2647 a 2940 punti risorse	99.B8.1O †↔	Trattamento complesso IMC dell'adulto, 19321 e più punti risorse
99.B7.3D †↔	Terapia intensiva complessa in età neonatale (procedura di base), da 2941 a 3430 punti risorse	99.B8.21 †↔	Trattamento complesso IMC in età infantile, da 197 a 392 punti risorse
99.B7.3E †↔	Terapia intensiva complessa in età neonatale (procedura di base), da 3431 a 3920 punti risorse	99.B8.22 †↔	Trattamento complesso IMC in età infantile, da 393 a 588 punti risorse
99.B7.3F †↔	Terapia intensiva complessa in età neonatale (procedura di base), da 3921 a 4410 punti risorse	99.B8.23 †↔	Trattamento complesso IMC in età infantile, da 589 a 784 punti risorse
99.B7.3G †↔	Terapia intensiva complessa in età neonatale (procedura di base), da 4411 a 4900 punti risorse	99.B8.24 †↔	Trattamento complesso IMC in età infantile, da 785 a 980 punti risorse
99.B7.3H †↔	Terapia intensiva complessa in età neonatale (procedura di base), da 4901 a 5880 punti risorse	99.B8.25 †↔	Trattamento complesso IMC in età infantile, da 981 a 1176 punti risorse
99.B7.3I †↔	Terapia intensiva complessa in età neonatale (procedura di base), da 5881 a 6860 punti risorse	99.B8.26 †↔	Trattamento complesso IMC in età infantile, da 1177 a 1470 punti risorse
99.B7.3J †↔	Terapia intensiva complessa in età neonatale (procedura di base), da 6861 a 7840 punti risorse	99.B8.27 †↔	Trattamento complesso IMC in età infantile, da 1471 a 1764 punti risorse
99.B7.3K †↔	Terapia intensiva complessa in età neonatale (procedura di base), da 7841 a 9800 punti risorse	99.B8.28 †↔	Trattamento complesso IMC in età infantile, da 1765 a 2058 punti risorse
99.B7.3L †↔	Terapia intensiva complessa in età neonatale (procedura di base), da 9801 a 11760 punti risorse	99.B8.2A †↔	Trattamento complesso IMC in età infantile, da 2059 a 2352 punti risorse
99.B7.3M †↔	Terapia intensiva complessa in età neonatale (procedura di base), da 11761 a 13720 punti risorse	99.B8.2B †↔	Trattamento complesso IMC in età infantile, da 2353 a 2646 punti risorse
99.B7.3N †↔	Terapia intensiva complessa in età neonatale (procedura di base), da 13721 a 16660 punti risorse	99.B8.2C †↔	Trattamento complesso IMC in età infantile, da 2647 a 2940 punti risorse
99.B7.3O †↔	Terapia intensiva complessa in età neonatale (procedura di base), da 16661 a 19600 punti risorse	99.B8.2D †↔	Trattamento complesso IMC in età infantile, da 2941 a 3430 punti risorse
99.B7.3P †↔	Terapia intensiva complessa in età neonatale (procedura di base), 19601 e più punti risorse	99.B8.2E †↔	Trattamento complesso IMC in età infantile, da 3431 a 3920 punti risorse
99.B8.12 †↔	Trattamento complesso IMC dell'adulto, da 120 a 184 punti risorse	99.B8.2F †↔	Trattamento complesso IMC in età infantile, da 3921 a 4410 punti risorse
99.B8.13 †↔	Trattamento complesso IMC dell'adulto, da 185 a 360 punti risorse	99.B8.2G †↔	Trattamento complesso IMC in età infantile, da 4411 a 4900 punti risorse
99.B8.14 †↔	Trattamento complesso IMC dell'adulto, da 361 a 552 punti risorse	99.B8.2H †↔	Trattamento complesso IMC in età infantile, da 4901 a 5880 punti risorse
99.B8.15 †↔	Trattamento complesso IMC dell'adulto, da 553 a 828 punti risorse	99.B8.2I †↔	Trattamento complesso IMC in età infantile, da 5881 a 6860 punti risorse
99.B8.16 †↔	Trattamento complesso IMC dell'adulto, da 829 a 1104 punti risorse	99.B8.2J †↔	Trattamento complesso IMC in età infantile, da 6861 a 7840 punti risorse
99.B8.17 †↔	Trattamento complesso IMC dell'adulto, da 1105 a 1380 punti risorse	99.B8.2K †↔	Trattamento complesso IMC in età infantile, da 7841 a 9800 punti risorse
99.B8.18 †↔	Trattamento complesso IMC dell'adulto, da 1381 a 1656 punti risorse	99.B8.2L †↔	Trattamento complesso IMC in età infantile, da 9801 a 11760 punti risorse
99.B8.1A †↔	Trattamento complesso IMC dell'adulto, da 1657 a 1932 punti risorse	99.B8.2M †↔	Trattamento complesso IMC in età infantile, da 11761 a 13720 punti risorse
99.B8.1B †↔	Trattamento complesso IMC dell'adulto, da 1933 a 2208 punti risorse	99.B8.2N †↔	Trattamento complesso IMC in età infantile, da 13721 a 16660 punti risorse
99.B8.1C †↔	Trattamento complesso IMC dell'adulto, da 2209 a 2484 punti risorse	99.B8.2O †↔	Trattamento complesso IMC in età infantile, da 16661 a 19600 punti risorse
99.B8.1D †↔	Trattamento complesso IMC dell'adulto, da 2485 a 2760 punti risorse	99.B8.2P †↔	Trattamento complesso IMC in età infantile, 19601 e più punti risorse
99.B8.1E †↔	Trattamento complesso IMC dell'adulto, da 2761 a 3220 punti risorse	99.B8.31 †↔	Trattamento complesso IMC in età neonatale, da 197 a 392 punti risorse
99.B8.1F †↔	Trattamento complesso IMC dell'adulto, da 3221 a 3680 punti risorse	99.B8.32 †↔	Trattamento complesso IMC in età neonatale, da 393 a 588 punti risorse

99.B8.33 ‡↔	Trattamento complesso IMC in età neonatale, da 589 a 784 punti risorse	99.B8.3F ‡↔	Trattamento complesso IMC in età neonatale, da 3921 a 4410 punti risorse
99.B8.34 ‡↔	Trattamento complesso IMC in età neonatale, da 785 a 980 punti risorse	99.B8.3G ‡↔	Trattamento complesso IMC in età neonatale, da 4411 a 4900 punti risorse
99.B8.35 ‡↔	Trattamento complesso IMC in età neonatale, da 981 a 1176 punti risorse	99.B8.3H ‡↔	Trattamento complesso IMC in età neonatale, da 4901 a 5880 punti risorse
99.B8.36 ‡↔	Trattamento complesso IMC in età neonatale, da 1177 a 1470 punti risorse	99.B8.3I ‡↔	Trattamento complesso IMC in età neonatale, da 5881 a 6860 punti risorse
99.B8.37 ‡↔	Trattamento complesso IMC in età neonatale, da 1471 a 1764 punti risorse	99.B8.3J ‡↔	Trattamento complesso IMC in età neonatale, da 6861 a 7840 punti risorse
99.B8.38 ‡↔	Trattamento complesso IMC in età neonatale, da 1765 a 2058 punti risorse	99.B8.3K ‡↔	Trattamento complesso IMC in età neonatale, da 7841 a 9800 punti risorse
99.B8.3A ‡↔	Trattamento complesso IMC in età neonatale, da 2059 a 2352 punti risorse	99.B8.3L ‡↔	Trattamento complesso IMC in età neonatale, da 9801 a 11760 punti risorse
99.B8.3B ‡↔	Trattamento complesso IMC in età neonatale, da 2353 a 2646 punti risorse	99.B8.3M ‡↔	Trattamento complesso IMC in età neonatale, da 11761 a 13720 punti risorse
99.B8.3C ‡↔	Trattamento complesso IMC in età neonatale, da 2647 a 2940 punti risorse	99.B8.3N ‡↔	Trattamento complesso IMC in età neonatale, da 13721 a 16660 punti risorse
99.B8.3D ‡↔	Trattamento complesso IMC in età neonatale, da 2941 a 3430 punti risorse	99.B8.3O ‡↔	Trattamento complesso IMC in età neonatale, da 16661 a 19600 punti risorse
99.B8.3E ‡↔	Trattamento complesso IMC in età neonatale, da 3431 a 3920 punti risorse	99.B8.3P ‡↔	Trattamento complesso IMC in età neonatale, 19601 e più punti risorse

ADRG B03**Interventi operatori per para- o tetraplegia, malattia cerebrale e interventi per paralisi cerebrale, distrofia muscolare, neuropatia, o interventi alla colonna vertebrale e al midollo spinale**

Diagnosi principale nella tabella B03-1 e (almeno una procedura nella tabella B03-2) o almeno una procedura nella tabella B03-3

DRG B03A**Interventi operatori per para- o tetraplegia, malattia cerebrale e interventi per paralisi cerebrale, distrofia muscolare, neuropatia o interventi alla colonna vertebrale e al midollo spinale, e terapia intensiva complessa/trattamento complesso IMC > 196/119 punti risorse, o età < 16 anni**

Almeno una procedura nella tabella B03-4 o Età < 16 anni

DRG B03B**Interventi operatori per para- o tetraplegia, malattia cerebrale e interventi per paralisi cerebrale, distrofia muscolare, neuropatia o interventi alla colonna vertebrale e al midollo spinale, e procedura complicante, età > 15 anni**

Procedura nella tabella B03-5

DRG B03C**Interventi operatori per para- o tetraplegia, malattia cerebrale e interventi per paralisi cerebrale, distrofia muscolare, neuropatia o interventi alla colonna vertebrale e al midollo spinale, età > 15 anni****Diagnosi B03-1**

G04.1	Mielopatia delle cellule T umane associata a virus linfotropo	G23.1	Oftalmoplegia sopranucleare progressiva [Steele-Richardson-Olszewski]
G11.0	Atassia congenita non progressiva	G25.80	Movimenti periodici delle gambe durante il sonno
G11.1	Atassia cerebellare ad esordio precoce	G25.81	Sindrome delle gambe senza riposo [restless-legs-syndrom]
G11.2	Atassia cerebellare ad esordio tardivo	G25.88	Altri disturbi specificati extrapiramidali e del movimento
G11.3	Atassia cerebellare con difetto del sistema di riparazione del DNA	G35.0	Prima manifestazione di sclerosi multipla
G11.4	Paraplegia spastica ereditaria	G35.10	Sclerosi multipla a decorso prevalentemente recidivante-remittente: senza menzione d'esacerbazione acuta o progressione
G11.8	Altre atassie ereditarie	G35.11	Sclerosi multipla a decorso prevalentemente recidivante-remittente: con menzione d'esacerbazione acuta o progressione
G12.0	Atrofia muscolare spinale infantile tipo I [Werdnig-Hoffman]	G35.20	Sclerosi multipla primaria progressiva: senza menzione d'esacerbazione acuta o progressione
G12.1	Altre atrofie muscolari spinali ereditarie		
G12.2	Malattia del motoneurone		
G12.8	Altre atrofie muscolari spinali e sindromi correlate		
G21.0	Sindrome maligna da neurolettici		
G21.1	Altro parkinsonismo secondario farmaco-indotto		

G35.21	Sclerosi multipla primaria progressiva: con menzione d'esacerbazione acuta o progressione	G45.42	Amnesia globale transitoria: Remissione completa entro 1 a 24 ore
G35.30	Sclerosi multipla secondaria progressiva: senza menzione d'esacerbazione acuta o progressione	G45.43	Amnesia globale transitoria: Remissione completa entro meno di 1 ora
G35.31	Sclerosi multipla secondaria progressiva: con menzione d'esacerbazione acuta o progressione	G45.82	Altri attacchi cerebrovascolari ischemici transitori e sindromi correlate: Remissione completa entro 1 a 24 ore
G36.0	Neuromielite ottica [Malattia di Devic]		
G36.1	Leucoencefalite emorragica acuta e subacuta [Hurst]	G45.83	Altri attacchi cerebrovascolari ischemici transitori e sindromi correlate: Remissione completa entro meno di 1 ora
G36.8	Altra demielinizzazione disseminata acuta specificata		
G36.9	Demielinizzazione disseminata acuta non specificata		
G37.0	Sclerosi diffusa	G45.92	Attacchi cerebrovascolari ischemici transitori non specificati: Remissione completa entro 1 a 24 ore
G37.1	Demielinizzazione centrale del corpo calloso		
G37.2	Mielinoli centrali del ponte	G45.93	Attacchi cerebrovascolari ischemici transitori non specificati: Remissione completa entro meno di 1 ora
G37.3	Mielite trasversa acuta in malattie demielinizzanti del sistema nervoso centrale	G47.4	Narcolessia e cataplessia
G37.4	Mielite necrotizzante subacuta [Sindrome di Foix-Alajouanine]	G50.0	Nevralgia trigeminale
G37.5	Sclerosi concentrica [Malattia di Balò]	G50.1	Algia facciale atipica
G37.8	Altre malattie demielinizzanti specificate del sistema nervoso centrale	G50.8	Altri disturbi del nervo trigemino
G40.00	Sindrome pseudo Lennox	G51.0	Paralisi facciale
G40.01	Picchi continui ed onde durante il sonno a onde lente	G51.1	Ganglionite genicolata
G40.02	Epilessia psicomotoria benigna [attacchi di terrore]	G51.2	Sindrome di Melkersson-Rosenthal
G40.08	Altre epilessie e sindromi epilettiche idiopatiche, definite per localizzazione (focale) (parziale), con crisi ad esordio focale	G51.3	Spasmo (emi)faciale
G40.09	Epilessia e sindromi epilettiche idiopatiche, definite per localizzazione (focale) (parziale), con crisi ad esordio focale, non specificate	G51.4	Miochimia facciale
G40.1	Epilessia e sindromi epilettiche sintomatiche, definite per localizzazione (focale) (parziale), con crisi parziali semplici	G51.8	Altri disturbi del nervo facciale
G40.2	Epilessia e sindromi epilettiche sintomatiche, definite per localizzazione (focale) (parziale), con crisi parziali complesse	G52.0	Disturbi del nervo olfattorio [I]
G40.3	Epilessia e sindromi epilettiche generalizzate idiopatiche	G52.1	Disturbi del nervo glossofaringeo [IX]
G40.4	Altre epilessie e sindromi epilettiche generalizzate	G52.2	Disturbi del nervo vago [X]
G40.5	Sindromi epilettiche speciali	G52.3	Disturbi del nervo ipoglosso [XII]
G40.6	Crisi di grande male non specificata (con o senza piccolo male)	G52.7	Disturbi di più nervi cranici
G40.7	Piccolo male non specificato, senza attacchi di grande male	G54.0	Disturbi del plesso brachiale
G40.8	Altre epilessie	G54.1	Disturbi del plesso lombosacrale
G41.0	Stato di grande male epilettico	G54.2	Disturbi delle radici cervicali non classificati altrove
G41.1	Stato di piccolo male epilettico	G54.3	Disturbi delle radici toraciche non classificati altrove
G41.2	Stato di male epilettico parziale complesso	G54.4	Disturbi delle radici lombosacrali non classificati altrove
G41.8	Altro stato di male epilettico	G54.5	Amiotrofia nevralgica
G43.0	Emicrania senza aura [emicrania comune]	G54.6	Sindrome dell'arto fantasma con dolore
G43.1	Emicrania con aura [emicrania classica]	G54.7	Sindrome dell'arto fantasma senza dolore
G43.2	Stato di male emicranico	G54.8	Altri disturbi dei plessi e delle radici nervose
G43.3	Emicrania complicata	G56.0	Sindrome del tunnel carpale
G43.8	Altre forme di emicrania	G56.1	Altre lesioni del nervo mediano
G44.0	Sindrome di cefalea a grappolo	G56.2	Lesione del nervo ulnare
G44.1	Cefalea vasomotoria non classificata altrove	G56.3	Lesione del nervo radiale
G44.4	Cefalea da farmaci non classificata altrove	G56.4	Causalgia
G45.02	Sindrome dell'arteria vertebrobasilare: Remissione completa entro 1 a 24 ore	G56.8	Altre mononeuropatie dell'arto superiore
G45.03	Sindrome dell'arteria vertebrobasilare: Remissione completa entro meno di 1 ora	G57.0	Lesione del nervo sciatico
G45.09	Sindrome dell'arteria vertebrobasilare: Evoluzione della remissione non precisata	G57.1	Meralgia parestesica
G45.12	Sindrome carotidea (emisferica): Remissione completa entro 1 a 24 ore	G57.2	Lesione del nervo femorale
G45.13	Sindrome carotidea (emisferica): Remissione completa entro meno di 1 ora	G57.3	Lesione del nervo popliteo laterale
G45.22	Sindromi dei tronchi sovra-aortici multipli e bilaterali: Remissione completa entro 1 a 24 ore	G57.4	Lesione del nervo popliteo mediale (tibiale)
G45.23	Sindromi dei tronchi sovra-aortici multipli e bilaterali: Remissione completa entro meno di 1 ora	G57.5	Sindrome del tunnel tarsale
		G57.6	Lesione del nervo plantare
		G57.8	Altre mononeuropatie dell'arto inferiore
		G58.0	Neuropatia intercostale
		G58.7	Mononevrite di sedi multiple
		G60.0	Neuropatia ereditaria motoria e sensoriale
		G60.1	Malattia di Refsum
		G60.2	Neuropatia associata ad eredoatassia
		G60.3	Neuropatia progressiva idiopatica
		G60.8	Altre neuropatie ereditarie e idiopatiche
		G61.0	Sindrome di Guillain-Barré
		G61.1	Polineuropatia serica
		G61.8	Altre polineuropatie infiammatorie
		G62.0	Polineuropatia da farmaci
		G62.1	Polineuropatia alcolica
		G62.2	Polineuropatia da altri agenti tossici
		G62.80	Polineuropatia del paziente critico
		G62.88	Altre polineuropatie specificate
		G64	Altri disturbi del sistema nervoso periferico
		G70.0	Miastenia grave
		G70.1	Disturbi neuromuscolari tossici

G70.2	Miastenia congenita e dello sviluppo	G82.52	Tetraparesi e tetraplegia non specificata: Lesione midollare spinale completa cronica
G70.8	Altri disturbi neuromuscolari specificati	G82.53	Tetraparesi e tetraplegia non specificata: Lesione midollare spinale incompleta cronica
G71.0	Distrofia muscolare	G83.0	Diparesi e diplegia degli arti superiori
G71.1	Disturbi miotonici	G83.1	Monoparesi e monoplegia di arto inferiore
G71.2	Miopatie congenite	G83.2	Monoparesi e monoplegia dell'arto superiore
G71.3	Miopatia mitocondriale non classificata altrove	G83.40	Sindrome della cauda equina completa
G71.8	Altre malattie primitive dei muscoli	G83.41	Sindrome della cauda equina incompleta
G72.0	Miopatia da farmaci	G83.5	Sindrome Locked-in
G72.1	Miopatia alcolica	G83.5	Sindrome Locked-in
G72.2	Miopatia da altri agenti tossici	G83.8	Altre sindromi paralitiche specificate
G72.3	Paralisi periodica	G90.08	Altra neuropatia autonoma periferica idiopatica
G72.4	Miopatia infiammatoria non classificata altrove	G90.1	Disautonomia familiare [Sindrome di Riley-Day]
G72.80	Miopatia del paziente critico	G90.2	Sindrome di Horner
G72.88	Altre miopatie specificate	G90.40	Disreflessia autonoma sotto forma di crisi ipertensive
G80.0	Paralisi cerebrale con quadriplegia spastica	G90.41	Disreflessia autonoma sotto forma di accessi di sudorazione
G80.1	Paralisi cerebrale con diplegia spastica	G90.48	Altra disreflessia autonoma
G80.2	Paralisi cerebrale infantile con emiplegia spastica	G90.49	Disreflessia autonoma non specificata
G80.3	Paralisi cerebrale discinetica	G90.8	Altri disturbi del sistema nervoso autonomo
G80.4	Paralisi cerebrale atassica	G92	Encefalopatia tossica
G80.8	Altra paralisi cerebrale infantile	G93.0	Cisti cerebrali
G81.0	Emiplegia flaccida ed emiparesi	G93.1	Danno encefalico anossico non classificato altrove
G81.1	Emiplegia spastica ed emiparesi	G93.2	Iperensione endocranica benigna [Pseudotumore cerebrale]
G82.00	Paraparesi e paraplegia flaccida: Lesione midollare spinale completa acuta di origine non traumatica	G93.5	Compressione dell'encefalo
G82.01	Paraparesi e paraplegia flaccida: Lesione midollare spinale incompleta acuta di origine non traumatica	G93.6	Edema cerebrale
G82.02	Paraparesi e paraplegia flaccida: Lesione midollare spinale completa cronica	G93.80	Sindrome apallica
G82.03	Paraparesi e paraplegia flaccida: Lesione midollare spinale incompleta cronica	G93.80	Sindrome apallica
G82.10	Paraparesi e paraplegia spastica: Lesione midollare spinale completa acuta di origine non traumatica	G93.88	Altre malattie specificate dell'encefalo
G82.11	Paraparesi e paraplegia spastica: Lesione midollare spinale incompleta acuta di origine non traumatica	G95.0	Siringomielia e siringobulbia
G82.12	Paraparesi e paraplegia spastica: Lesione midollare spinale completa cronica	G95.84	Dissinergia dello sfintere vescicale per lesione del midollo spinale
G82.13	Paraparesi e paraplegia spastica: Lesione midollare spinale incompleta cronica	G96.0	Liquorrea cerebrospinale
G82.20	Paraparesi e paraplegia non specificata: Lesione midollare spinale completa acuta di origine non traumatica	G96.1	Disturbi delle meningi non classificati altrove
G82.21	Paraparesi e paraplegia non specificata: Lesione midollare spinale incompleta acuta di origine non traumatica	G96.8	Altri disturbi specificati del sistema nervoso centrale
G82.22	Paraparesi e paraplegia non specificata: Lesione midollare spinale completa cronica	G97.0	Perdita di liquor cerebrospinale dopo puntura lombare
G82.23	Paraparesi e paraplegia non specificata: Lesione midollare spinale incompleta cronica	G97.1	Altra reazione secondaria a puntura lombare
G82.30	Tetraparesi e tetraplegia flaccida: Lesione midollare spinale completa acuta di origine non traumatica	G98	Altri disturbi del sistema nervoso non classificati altrove
G82.31	Tetraparesi e tetraplegia flaccida: Lesione midollare spinale incompleta acuta di origine non traumatica	H47.4	Disturbi del chiasma ottico
G82.32	Tetraparesi e tetraplegia flaccida: Lesione midollare spinale completa cronica	H47.5	Disturbi di altre vie ottiche
G82.33	Tetraparesi e tetraplegia flaccida: Lesione midollare spinale incompleta cronica	H47.6	Disturbi della corteccia visiva
G82.40	Tetraparesi e tetraplegia spastica: Lesione midollare spinale completa acuta di origine non traumatica	H51.2	Oftalmoplegia internucleare
G82.41	Tetraparesi e tetraplegia spastica: Lesione midollare spinale incompleta acuta di origine non traumatica	I60.0	Emorragia subaracnoidea dal sifone carotideo e dalla biforcazione della carotide
G82.42	Tetraparesi e tetraplegia spastica: Lesione midollare spinale completa cronica	I60.1	Emorragia subaracnoidea dall'arteria cerebrale media
G82.43	Tetraparesi e tetraplegia spastica: Lesione midollare spinale incompleta cronica	I60.2	Emorragia subaracnoidea dall'arteria comunicante anteriore
G82.50	Tetraparesi e tetraplegia non specificata: Lesione midollare spinale completa acuta di origine non traumatica	I60.3	Emorragia subaracnoidea dall'arteria comunicante posteriore
G82.51	Tetraparesi e tetraplegia non specificata: Lesione midollare spinale incompleta acuta di origine non traumatica	I60.4	Emorragia subaracnoidea dall'arteria basilare
		I60.5	Emorragia subaracnoidea dall'arteria vertebrale
		I60.6	Emorragia subaracnoidea da altre arterie intracraniche
		I60.7	Emorragia subaracnoidea da arteria intracranica non specificata
		I60.8	Altre forme di emorragia subaracnoidea
		I61.0	Emorragia intracerebrale emisferica sottocorticale
		I61.1	Emorragia intracerebrale emisferica corticale
		I61.2	Emorragia intracerebrale emisferica non specificata
		I61.3	Emorragia intracerebrale del tronco cerebrale
		I61.4	Emorragia intracerebrale cerebellare
		I61.5	Emorragia intracerebrale intraventricolare
		I61.6	Emorragia intracerebrale a localizzazione multipla
		I61.8	Altre forme di emorragia intracerebrale
		I62.00	Emorragia subdurale (non traumatica): Acuta
		I62.01	Emorragia subdurale (non traumatica): Subacuta

I62.02	Emorragia subdurale (non traumatica): Cronica	M89.08	Algoneurodistrofia: Altro
I62.1	Emorragia extradurale non traumatica	P11.3	Trauma da parto del nervo facciale
I63.0	Infarto cerebrale da trombosi di arterie precerebrali	P11.4	Trauma da parto di altri nervi cranici
I63.1	Infarto cerebrale da embolia di arterie precerebrali	P11.51	Trauma da parto della colonna vertebrale e del midollo spinale: Con paraplegia cronica
I63.2	Infarto cerebrale da occlusione o stenosi non specificata di arterie precerebrali	P14.0	Paralisi di Erb provocata da trauma da parto
I63.3	Infarto cerebrale da trombosi delle arterie cerebrali	P14.1	Paralisi di Klumpke da trauma da parto
I63.4	Infarto cerebrale da embolia delle arterie cerebrali	P14.2	Paralisi del nervo frenico provocata da trauma da parto
I63.5	Infarto cerebrale da occlusione o stenosi non specificata delle arterie cerebrali	P14.3	Altri traumi da parto del plesso brachiale
I63.6	Infarto cerebrale da trombosi venosa cerebrale, non piogena	P14.8	Traumi da parto di altre parti del sistema nervoso periferico
I63.8	Altre forme di infarto cerebrale	P14.9	Trauma da parto, non specificato, del sistema nervoso periferico
I64	Ictus, senza specificazione se da emorragia o da infarto	P21.0	Asfissia grave alla nascita
I65.0	Occlusione e stenosi dell'arteria vertebrale	P21.1	Asfissia lieve o moderata alla nascita
I65.1	Occlusione e stenosi dell'arteria basilare	P90	Convulsioni neonatali
I65.2	Occlusione e stenosi dell'arteria carotidea	P91.0	Ischemia cerebrale neonatale
I65.3	Occlusione e stenosi di arterie extracraniche multiple e bilaterali	P91.1	Cisti periventricolari acquisite neonatali
I65.8	Occlusione e stenosi di altre arterie extracraniche	P91.2	Leucomalacia cerebrale neonatale
I65.9	Occlusione e stenosi di un'arteria extracranica non specificata	P91.3	Irritabilità cerebrale neonatale
I66.0	Occlusione e stenosi dell'arteria cerebrale media	P91.4	Depressione cerebrale neonatale
I66.1	Occlusione e stenosi dell'arteria cerebrale anteriore	P91.5	Coma neonatale
I66.2	Occlusione e stenosi dell'arteria cerebrale posteriore	P91.6	Encefalopatia ipossico-ischemica neonatale
I66.3	Occlusione e stenosi delle arterie cerebellari	P91.80	Sindrome locked-in e sindrome apallica neonatale
I66.4	Occlusione e stenosi di arterie cerebrali multiple e bilaterali	P91.80	Sindrome locked-in e sindrome apallica neonatale
I66.8	Occlusione e stenosi di altre arterie cerebrali	P91.88	Altri disturbi cerebrali, specificati, neonatali
I66.9	Occlusione e stenosi di arteria cerebrale non specificata	P94.0	Miastenia grave transitoria neonatale
I67.10	Aneurisma cerebrale (acquisito)	Q00.0	Anencefalia
I67.11	Fistola arterovenosa cerebrale (acquisita)	Q00.1	Craniorachischisi
I67.2	Aterosclerosi cerebrale	Q00.2	Iniencefalia
I67.5	Malattia di Moyamoya	Q01.0	Encefalocele frontale
I67.6	Trombosi non piogena del sistema venoso intracranico	Q01.1	Encefalocele S.A.I. o frontale
I67.7	Arterite cerebrale non classificata altrove	Q01.2	Encefalocele occipitale
I67.80	Vasospasmi su emorragia subaracnoidea	Q01.8	Encefalocele di altre sedi
I67.88	Altre malattie cerebrovascolari specificate	Q02	Microcefalia
M21.33	Piede o polso cadente (acquisito): Avambraccio	Q03.0	Malformazioni dell'acquedotto di Silvio
M21.50	Mano e piede ad artiglio o torti acquisiti: Localizzazioni multiple	Q03.1	Atresia dei forami di Magendie e di Luschka
M21.54	Mano e piede ad artiglio o torti acquisiti: Mano	Q03.8	Altro idrocefalo congenito
M53.0	Sindrome cervicocraniale	Q04.0	Malformazioni congenite del corpo calloso
M53.1	Sindrome cervicobrachiale	Q04.1	Arinencefalia
M54.10	Radicolopatia: Localizzazioni multiple della colonna vertebrale	Q04.2	Oloprosencefalia
M54.11	Radicolopatia: Zona occipito-atlanto-assiale	Q04.3	Altre difetti, per riduzione, dell'encefalo
M54.12	Radicolopatia: Zona cervicale	Q04.4	Displasia setto-ottica
M54.13	Radicolopatia: Zona cervicodorsale	Q04.5	Megaloencefalia
M54.19	Radicolopatia: Zona non precisata	Q04.6	Cisti cerebrali congenite
M79.20	Nevralgia e nevrite non specificate: Localizzazioni multiple	Q04.8	Altre malformazioni congenite specificate dell'encefalo
M79.21	Nevralgia e nevrite non specificate: Area spalla	Q05.0	Spina bifida cervicale con idrocefalo
M79.22	Nevralgia e nevrite non specificate: Braccio	Q05.1	Spina bifida toracica con idrocefalo
M79.23	Nevralgia e nevrite non specificate: Avambraccio	Q05.2	Spina bifida lombare con idrocefalo
M79.24	Nevralgia e nevrite non specificate: Mano	Q05.3	Spina bifida sacrale con idrocefalo
M79.25	Nevralgia e nevrite non specificate: Coscia	Q05.4	Spina bifida non specificata, con idrocefalo
M79.26	Nevralgia e nevrite non specificate: Gamba	Q05.5	Spina bifida cervicale senza idrocefalo
M79.27	Nevralgia e nevrite non specificate: Caviglia e piede	Q05.6	Spina bifida toracica senza idrocefalo
M79.28	Nevralgia e nevrite non specificate: Altro	Q05.7	Spina bifida lombare senza idrocefalo
M89.00	Algoneurodistrofia: Localizzazioni multiple	Q05.8	Spina bifida sacrale senza idrocefalo
M89.01	Algoneurodistrofia: Area spalla	Q06.0	Amielia
M89.02	Algoneurodistrofia: Braccio	Q06.1	Ipoplasia e displasia del midollo spinale
M89.03	Algoneurodistrofia: Avambraccio	Q06.2	Diastematomielia
M89.04	Algoneurodistrofia: Mano	Q06.3	Altre malformazioni congenite della cauda equina
M89.05	Algoneurodistrofia: Coscia	Q06.4	Idromielia
M89.06	Algoneurodistrofia: Gamba	Q06.8	Altre malformazioni congenite specificate del midollo spinale
M89.07	Algoneurodistrofia: Caviglia e piede	Q07.0	Sindrome di Arnold-Chiari
		Q07.8	Altre malformazioni congenite specificate del sistema nervoso
		Q28.00	Aneurisma arteriovenoso congenito di vasi precerebrali
		Q28.01	Fistola arteriovenosa congenita di vasi precerebrali

Q28.08	Altra malformazione arteriovenosa congenita di vasi precerebrali	Q28.28	Altra malformazione arteriovenosa congenita di vasi cerebrali
Q28.10	Aneurisma congenito di vasi precerebrali	Q28.30	Aneurisma arteriovenoso congenito di vasi cerebrali
Q28.11	Fistola congenita di vasi precerebrali	Q28.31	Fistola congenita di vasi cerebrali
Q28.18	Altra malformazione congenita di vasi precerebrali	Q28.38	Altra malformazione congenita di vasi cerebrali
Q28.20	Aneurisma arteriovenoso congenito di vasi cerebrali	Q76.0	Spina bifida occulta
Q28.21	Fistola arteriovenosa congenita di vasi cerebrali	Q85.1	Sclerosi tuberosa

Procedura B03-2

01.24.00 ↔	Altra craniotomia, NAS	01.25.19 ↔	Altra craniectomia, per drenaggio di liquido epidurale o per altri motivi
01.24.10 ↔	Altra craniotomia con decompressione	01.25.20 ↔	Altra craniectomia, Nuova craniectomia con inserzione di drenaggio
01.24.11 ↔	Altra craniotomia per evacuazione di ematoma epidurale	01.25.21 ↔	Altra craniectomia, Nuova craniectomia per rimozione di materiale alloplastico o di sistema di somministrazione farmacologica dalle ossa del cranio o dallo spazio epidurale
01.24.12 ↔	Altra craniotomia per evacuazione di empiema epidurale	01.25.99 ↔	Altra craniectomia, altro
01.24.13 ↔	Altra craniotomia, Inserzione di materiale alloplastico o di sistema di somministrazione farmacologica nelle ossa del cranio o nello spazio epidurale	56.51.00 ↔	Confezione di uretero-ileostomia cutanea, NAS
01.24.14 ↔	Altra craniotomia, rimozione di materiale alloplastico o di sistema di somministrazione farmacologica dalle ossa del cranio o dallo spazio epidurale	56.51.10 ↔	Confezione di uretero-ileostomia cutanea, ureteroileocutaneostomia [condotto ileale] o ureterocolocutaneostomia [condotto colon-sigmoideo], chirurgica a cielo aperto
01.24.15 ↔	Altra craniotomia, Rimozione di corpo estraneo dalle ossa del cranio o dallo spazio epidurale	56.51.11 ↔	Confezione di uretero-ileostomia cutanea, ureteroileocutaneostomia [condotto ileale] o ureterocolocutaneostomia [condotto colon-sigmoideo], per via laparoscopica
01.24.16 ↔	Altra craniotomia, altro drenaggio di liquido epidurale o per altri motivi	56.51.12 ↔	Confezione di uretero-ileostomia cutanea, con interposizione intestinale [condotto] (derivazione urinaria non continente), per altra via
01.24.20 ↔	Craniotomia della calotta quale approccio chirurgico, NAS	56.51.20 ↔	Confezione di uretero-ileostomia cutanea, conversione di altra derivazione urinaria sopravescicale in uretero-ileostomia cutanea
01.24.21 ↔	Trapanazione della calotta quale approccio chirurgico	56.51.30 ↔	Confezione di uretero-ileostomia cutanea, con tasca intestinale (derivazione urinaria continente)
01.24.22 ↔	Apertura del cranio guidata da stereotassi attraverso la calotta quale approccio chirurgico	56.51.99 ↔	Confezione di uretero-ileostomia cutanea, altro
01.24.29 ↔	Craniotomia della calotta quale approccio chirurgico, altro	56.52.00 ↔	Revisione di uretero-ileostomia cutanea, NAS
01.24.30 ↔	Approccio alla base del cranio, NAS	56.52.10 ↔	Revisione di uretero-ileostomia cutanea, con interposizione intestinale [condotto]
01.24.31 ↔	Approccio alla base del cranio, transorale	56.52.20 ↔	Revisione di uretero-ileostomia cutanea, con tasca intestinale (derivazione urinaria continente)
01.24.32 ↔	Approccio alla base del cranio, transorale con scissione del palato molle	56.52.99 ↔	Revisione di uretero-ileostomia cutanea, altro
01.24.33 ↔	Approccio alla base del cranio, transorale con apertura sia del palato molle che del palato duro	56.61.00 ↔	Confezione di altra ureterostomia cutanea, NAS
01.24.34 ↔	Approccio alla base del cranio, transfenoidale	56.61.10 ↔	Confezione di altra ureterostomia cutanea, ureterocutaneostomia e transureterocutaneostomia, per via laparoscopica
01.24.35 ↔	Approccio alla base del cranio, transetmoidale	56.61.20 ↔	Confezione di altra ureterostomia cutanea, conversione di altra derivazione urinaria sopravescicale in ureterostomia cutanea
01.24.36 ↔	Approccio alla base del cranio, transmastoideo	56.61.99 ↔	Confezione di altra ureterostomia cutanea, altro
01.24.37 ↔	Approccio alla base del cranio, translabyrinthico	56.62 ↔	Revisione di altra ureterocutaneostomia
01.24.38 ↔	Approccio alla base del cranio, transpiramidale	56.94 ↔	Rimozione di stimolatore elettronico ureterale
01.24.39 ↔	Approccio alla base del cranio, altro	56.95 ↔	Legatura dell'uretere
01.24.3A ↔	Approccio alla base del cranio, transcondilico	56.99.00 ↔	Altri interventi sull'uretere, NAS
01.24.3B ↔	Approccio alla base del cranio, transorbitale	56.99.10 ↔	Liberazione dell'uretere (per esplorazione)
01.24.3C ↔	Approccio alla base del cranio, con osteotomia tipo Le Fort I	56.99.20 ↔	Revisione dell'uretere, chirurgica a cielo aperto
01.24.3D ↔	Approccio alla base del cranio, transnasale-transcribriforme	56.99.21 ↔	Revisione dell'uretere, per altra via
01.24.3E ↔	Approccio alla base del cranio, transnasale-transclivale	56.99.30 ↔	Altri interventi sull'uretere, iniezione per insufficienza dell'ostio ureterale, transuretrale
01.24.3F ↔	Approccio alla base del cranio, transorale-transclivale	56.99.31 ↔	Altri interventi sull'uretere, iniezione per insufficienza dell'ostio ureterale, chirurgica a cielo aperto
01.24.3G ↔	Approccio alla base del cranio, transnasale-transperigoideo	56.99.32 ↔	Altri interventi sull'uretere, iniezione per insufficienza dell'ostio ureterale, per altra via
01.24.99 ↔	Altra craniotomia, altro	56.99.99 ↔	Altri interventi sull'uretere, altro
01.25.00 ↔	Altra craniectomia, NAS	57.12 ↔	Lisi di aderenze intraluminali con incisione nella vescica
01.25.10 ↔	Altra craniectomia con decompressione	57.21 ↔	Vescicostomia
01.25.11 ↔	Altra craniectomia per evacuazione di ematoma epidurale	57.22 ↔	Revisione di vescicostomia
01.25.12 ↔	Altra craniectomia per evacuazione di empiema epidurale		
01.25.13 ↔	Altra craniectomia per rimozione di corpo estraneo dalle ossa del cranio o dallo spazio epidurale		
01.25.14 ↔	Altra craniectomia, Inserzione di materiale alloplastico o di sistema di somministrazione farmacologica nelle ossa del cranio o nello spazio epidurale		

57.23.00 ↔	Appendicovesicostomia, NAS	57.79.00 ↔	Altra cistectomia totale, NAS
57.23.11 ↔	Creazione di appendicovesicostomia	57.79.10 ↔	Altra cistectomia totale, cistectomia semplice, nel maschio, chirurgica a cielo aperto
57.23.12 ↔	Revisione superficiale di appendicovesicostomia	57.79.11 ↔	Altra cistectomia totale, cistectomia semplice, nel maschio, per via laparoscopica
57.23.13 ↔	Revisione profonda di appendicovesicostomia	57.79.20 ↔	Altra cistectomia totale, cistectomia semplice, nella donna, chirurgica a cielo aperto
57.23.99 ↔	Appendicovesicostomia, altro	57.79.21 ↔	Altra cistectomia totale, cistectomia semplice, nella donna, per via laparoscopica
57.34 ↔	Biopsia della vescica a cielo aperto	57.79.99 ↔	Altra cistectomia totale, altro
57.41 ↔	Lisi transuretrale di aderenze intraluminari	57.81 ↔	Sutura di lacerazione vescicale
57.49.00 ↔	Altra asportazione o distruzione transuretrale di lesione o tessuto vescicale, NAS	57.82 ↔	Chiusura di cistostomia
57.49.11 ↔	Altra distruzione transuretrale di lesione o tessuto vescicale	57.83 ↔	Riparazione di fistola vescico-intestinale
57.49.12 ↔	Altra resezione transuretrale di lesione o tessuto vescicale	57.85 ↔	Cistouretroplastica e chirurgia plastica del collo vescicale
57.49.99 ↔	Altra asportazione o distruzione transuretrale di lesione o tessuto vescicale, altro	57.86 ↔	Riparazione di vescica estrofica
57.51 ↔	Asportazione dell'uraco	57.87.00 ↔	Ricostruzione della vescica, NAS
57.58 ↔	Asportazione o distruzione laparoscopica di altra lesione o tessuto vescicale	57.87.10 ↔	Ricostruzione della vescica con ileo, colon o stomaco, chirurgica a cielo aperto
57.59.00 ↔	Asportazione o distruzione a cielo aperto di altra lesione o tessuto vescicale, NAS	57.87.11 ↔	Ricostruzione della vescica con ileo, colon o stomaco, per via laparoscopica
57.59.10 ↔	Asportazione o distruzione a cielo aperto di altra lesione o tessuto vescicale, asportazione, chirurgica a cielo aperto	57.87.20 ↔	Conversione di altra derivazione urinaria sopravvescicale in neovescica, chirurgica a cielo aperto
57.59.20 ↔	Asportazione o distruzione a cielo aperto di altra lesione o tessuto vescicale, miectomia	57.87.21 ↔	Conversione di altra derivazione urinaria sopravvescicale in neovescica, per via laparoscopica
57.59.99 ↔	Asportazione o distruzione a cielo aperto di altra lesione o tessuto vescicale, altro	57.87.30 ↔	Cistoplastica riduttiva, chirurgica a cielo aperto
57.6X.00 ↔	Cistectomia parziale, NAS	57.87.31 ↔	Cistoplastica riduttiva, per via laparoscopica
57.6X.10 ↔	Cistectomia parziale, senza reimpianto ureterale, chirurgica a cielo aperto	57.87.40 ↔	Ampliamento della vescica, chirurgica a cielo aperto
57.6X.11 ↔	Cistectomia parziale, senza reimpianto ureterale, per via laparoscopica	57.87.41 ↔	Ampliamento della vescica, per via laparoscopica
57.6X.12 ↔	Cistectomia parziale, con reimpianto ureterale monolaterale o bilaterale, chirurgica a cielo aperto	57.87.99 ↔	Ricostruzione della vescica, altro
57.6X.13 ↔	Cistectomia parziale, con reimpianto ureterale monolaterale o bilaterale, per via laparoscopica	57.88 ↔	Altre anastomosi vescicali
57.6X.20 ↔	Cistectomia parziale, resezione sovratrigonale o subtotale, senza reimpianto ureterale, chirurgica a cielo aperto	57.89 ↔	Altra riparazione plastica della vescica, altro
57.6X.21 ↔	Cistectomia parziale, resezione sovratrigonale o subtotale, senza reimpianto ureterale, per via laparoscopica	57.91 ↔	Sfinterotomia vescicale
57.6X.22 ↔	Cistectomia parziale, resezione sovratrigonale o subtotale, con reimpianto ureterale monolaterale o bilaterale, chirurgica a cielo aperto	57.93.00 ↔	Emostasi vescicale (postoperatoria), NAS
57.6X.23 ↔	Cistectomia parziale, resezione sovratrigonale o subtotale, con reimpianto ureterale monolaterale o bilaterale, per via laparoscopica	57.93.10 ↔	Emostasi vescicale (postoperatoria), percutanea
57.6X.99 ↔	Cistectomia parziale, altro	57.93.11 ↔	Emostasi vescicale (postoperatoria), transuretrale
57.71.00 ↔	Cistectomia radicale, NAS	57.93.12 ↔	Emostasi vescicale (postoperatoria), chirurgica a cielo aperto
57.71.10 ↔	Cistectomia radicale, senza uretrectomia, nel maschio, chirurgica a cielo aperto	57.93.13 ↔	Emostasi vescicale (postoperatoria), per via laparoscopica
57.71.11 ↔	Cistectomia radicale, senza uretrectomia, nel maschio, per via laparoscopica	57.93.14 ↔	Emostasi vescicale (postoperatoria), attraverso stoma
57.71.20 ↔	Cistectomia radicale, con uretrectomia, nel maschio, chirurgica a cielo aperto	57.93.99 ↔	Emostasi vescicale (postoperatoria), altro
57.71.21 ↔	Cistectomia radicale, con uretrectomia, nel maschio, per via laparoscopica	57.99.10 ↔	Rimozione chirurgica di calcolo da neovescica, a cielo aperto o per via laparoscopica
57.71.30 ↔	Cistectomia radicale, senza uretrectomia, nella donna, chirurgica a cielo aperto	57.99.11 ↔	Rimozione di calcolo da neovescica, transuretrale, percutanea, attraverso stoma o altro
57.71.31 ↔	Cistectomia radicale, senza uretrectomia, nella donna, per via laparoscopica	57.99.12 ↔	Rimozione chirurgica di corpo estraneo da neovescica, a cielo aperto o per via laparoscopica
57.71.40 ↔	Cistectomia radicale, con uretrectomia, nella donna, chirurgica a cielo aperto	57.99.13 ↔	Rimozione di corpo estraneo da neovescica, transuretrale, percutanea, attraverso stoma o altro
57.71.41 ↔	Cistectomia radicale, con uretrectomia, nella donna, per via laparoscopica	57.99.14 ↔	Rimozione chirurgica di muco da neovescica, a cielo aperto o per via laparoscopica
57.71.50 ↔	Cistectomia radicale, svuotamento pelvico (esenterazione) nel maschio, chirurgica a cielo aperto	57.99.16 ↔	Rimozione chirurgica di tessuto malato da neovescica, a cielo aperto, per via laparoscopica o percutanea
57.71.51 ↔	Cistectomia radicale, svuotamento pelvico (esenterazione) nel maschio, per via laparoscopica	57.99.17 ↔	Rimozione di tessuto malato da neovescica, transuretrale, attraverso stoma o altro
57.71.99 ↔	Cistectomia radicale, altro	57.99.22 ↔	Trattamento con iniezione nella vescica, chirurgico a cielo aperto
		57.99.23 ↔	Trattamento con iniezione nella vescica, per via laparoscopica
		57.99.30 ↔	Revisione della vescica, percutanea
		57.99.31 ↔	Revisione della vescica, transuretrale
		57.99.32 ↔	Revisione della vescica, chirurgica a cielo aperto
		57.99.33 ↔	Revisione della vescica, per via laparoscopica
		57.99.34 ↔	Revisione della vescica, attraverso stoma
		57.99.41 ↔	Intervento di distensione della vescica, chirurgico a cielo aperto

57.99.42 ↔	Intervento di distensione della vescica, per via laparoscopica	77.35.20 ↔	Osteotomia rotativa di altre parti del femore
57.99.43 ↔	Intervento di distensione della vescica, transuretrale	77.35.21 ↔	Corticotomia per osteogenesi distrattiva di altre parti del femore
57.99.44 ↔	Intervento di distensione della vescica, percutaneo	77.35.22 ↔	Osteotomia complessa (pluridimensionale) (con correzione assiale) di altre parti del femore
57.99.45 ↔	Intervento di distensione della vescica, attraverso stoma	77.35.24 ↔	Osteotomia trocanterica durante lussazione chirurgica dell'anca
57.9A.21 ↔	Revisione senza sostituzione di neurostimolatore per la neurostimolazione della vescica	77.35.99 ↔	Altra sezione del femore, altro
57.9A.31 ↔	Rimozione di neurostimolatore per la neurostimolazione della vescica	77.37.00 ↔	Altra sezione della tibia e fibula, NAS
58.0 ↔	Uretrotomia	77.37.10 ↔	Osteotomia rotativa della tibia
58.1 ↔	Meatotomia uretrale	77.37.12 ↔	Corticotomia per osteogenesi distrattiva della tibia
58.24 ↔	Biopsia del tessuto periuretrale	77.37.13 ↔	Osteotomia complessa (pluridimensionale) (con correzione assiale) della tibia
58.39.10 ↔	Altra asportazione o distruzione locale di lesione o tessuto dell'uretra, asportazione, chirurgica a cielo aperto	77.37.14 ↔	Osteotomia valgizzante o varizzante della tibia
58.39.30 ↔	Uretrectomia quale intervento indipendente nella donna, semplice	77.37.19 ↔	Altra sezione della tibia
58.39.31 ↔	Uretrectomia quale intervento indipendente nella donna, radicale	77.37.20 ↔	Osteotomia rotativa della fibula
58.39.32 ↔	Uretrectomia quale intervento indipendente nel maschio, semplice	77.37.21 ↔	Corticotomia per osteogenesi distrattiva della fibula
58.39.33 ↔	Uretrectomia quale intervento indipendente nel maschio, radicale	77.37.22 ↔	Osteotomia complessa (pluridimensionale) (con correzione assiale) della fibula
58.39.99 ↔	Altra asportazione o distruzione locale di lesione o tessuto dell'uretra, altro	77.37.29 ↔	Altra sezione della fibula
58.5X.10 ↔	Trattamento della stenosi uretrale, incisione transuretrale dello sfintere uretrale esterno	77.37.99 ↔	Altra sezione della tibia e fibula, altro
58.5X.20 ↔	Trattamento della stenosi uretrale, uretrotomia interna,	77.39.10 ↔	Osteotomia rotativa di falangi delle mani
58.5X.99 ↔	Trattamento della stenosi uretrale, altro	77.39.19 ↔	Altra sezione di falangi delle mani
58.91 ↔	Incisione di tessuto periuretrale	77.39.40 ↔	Osteotomia correttiva di falangi dei piedi
58.92 ↔	Asportazione di tessuto periuretrale	77.39.49 ↔	Altra sezione di falangi dei piedi
58.93.11 ↔	Impianto di protesi di sfintere vescicale	77.86 ↔	Altra osteotomia parziale della rotula
59.74 ↔	Intervento di sospensione nell'uomo	78.05.10 ↔	Innesto osseo del femore, con peduncolo vascolare con anastomosi microvascolare
59.79 ↔	Altra riparazione per incontinenza urinaria da stress	78.05.11 ↔	Innesto osseo del femore, con peduncolo vascolare senza anastomosi microvascolare
59.91 ↔	Asportazione di tessuti perirenali o perivescicali	78.05.13 ↔	Innesto osteocondrale del femore, autogeno e allogenico
59.92 ↔	Altri interventi sul tessuto perirenale o perivescicale	78.15.10 ↔	Riduzione aperta di frattura del collo femorale e del femore prossimale con fissatore esterno
59.95 ↔	Litotrissia con ultrasuoni o elettroidraulica	78.15.40 ↔	Riduzione chiusa di altra frattura del femore con fissatore esterno
59.99 ↔	Altri interventi sull'apparato urinario, altro	78.15.99 ↔	Applicazione di fissatore esterno del femore (Incl. Riduzione di frattura), altro
77.16.00 ↔	Altra incisione della rotula senza sezione, NAS	78.25.00 ↔	Accorciamento del femore, NAS
77.16.10 ↔	Altra incisione della rotula senza sezione, Esplorazione e trapanazione	78.25.10 ↔	Epifisiodesi temporanea del collo femorale
77.16.11 ↔	Altra incisione della rotula senza sezione, Rimozione di corpo estraneo	78.25.11 ↔	Epifisiodesi permanente del collo femorale
77.16.12 ↔	Altra incisione della rotula senza sezione, Impianto e rimozione di sistema di somministrazione farmacologica	78.25.12 ↔	Epifisiolisi terapeutica del collo femorale
77.16.13 ↔	Altra incisione della rotula senza sezione, Drenaggio	78.25.19 ↔	Altro accorciamento del collo femorale
77.16.99 ↔	Altra incisione della rotula senza sezione, altro	78.25.20 ↔	Epifisiodesi temporanea di altre parti del femore
77.25.00 ↔	Osteotomia cuneiforme del femore, NAS	78.25.21 ↔	Epifisiodesi permanente di altre parti del femore
77.25.10 ↔	Osteotomia cuneiforme del collo femorale	78.25.22 ↔	Epifisiolisi terapeutica di altre parti del femore
77.25.20 ↔	Osteotomia cuneiforme del resto del femore	78.25.99 ↔	Accorciamento del femore, altro
77.25.99 ↔	Osteotomia cuneiforme del femore, altro	78.30 ↔	Allungamento delle ossa degli arti, sede non specificata
77.27.00 ↔	Osteotomia cuneiforme della tibia e fibula, NAS	78.35.00 ↔	Allungamento del femore, NAS
77.27.10 ↔	Osteotomia cuneiforme della tibia	78.35.10 ↔	Allungamento del collo femorale
77.27.20 ↔	Osteotomia cuneiforme della fibula	78.35.19 ↔	Allungamento di altre parti del femore
77.27.99 ↔	Osteotomia cuneiforme della tibia e fibula, altro	78.35.99 ↔	Allungamento del femore, altro
77.29.00 ↔	Osteotomia cuneiforme di altre ossa specificate, escluse quelle facciali, NAS	78.39.10 ↔	Allungamento di falangi delle mani
77.29.10 ↔	Osteotomia cuneiforme di falangi delle mani	78.39.20 ↔	Allungamento di ossa pelviche
77.29.40 ↔	Osteotomia cuneiforme di falangi dei piedi	78.39.30 ↔	Allungamento di falangi dei piedi
77.29.99 ↔	Osteotomia cuneiforme di altre ossa specificate, escluse quelle facciali, altro	78.39.99 ↔	Allungamento di altre ossa specificate, escluse quelle facciali, altro
77.35.00 ↔	Altra sezione del femore, NAS	78.45 ↔	Altri interventi di riparazione o plastica sul femore
77.35.10 ↔	Osteotomia rotativa del collo femorale	78.60.05 ↔	Rimozione di dispositivo impiantato, in sede non specificata, Rimozione di sostituto osseo (parziale)
77.35.11 ↔	Corticotomia per osteogenesi distrattiva del collo femorale	78.60.08 ↔	Rimozione di sistema interno di allungamento o trasporto osseo (motorizzato / non motorizzato), in sede non specificata
77.35.12 ↔	Osteotomia complessa (pluridimensionale) (con correzione assiale) del collo femorale	78.62.01 ↔	Rimozione di dispositivo impiantato dall'omero: filo (endomidollare), vite, cerchiaggio dinamico, placca (con stabilità angolare), placca angolata / condilare, chiodo endomidollare, chiodo di bloccaggio, chiodo di trasfissione, fissatore esterno, fissatore circolare, staffe (di Blount)
77.35.19 ↔	Altra sezione del collo femorale		

78.62.02 ↔	Rimozione di dispositivo impiantato dall'omero: vite di compressione dinamica, chiodo endomidollare con componente articolare	78.69.38 ↔	Rimozione di dispositivo impiantato da talo e calcagno: altro materiale di osteosintesi
78.62.05 ↔	Rimozione di dispositivo impiantato dall'omero, Rimozione di sostituto osseo (parziale) dall'omero	78.69.41 ↔	Rimozione di dispositivo impiantato dalle falangi del piede: filo (endomidollare), vite, cerchiaggio dinamico, placca (con stabilità angolare), fissatore esterno, staffe (di Blount)
78.62.08 ↔	Rimozione di dispositivo impiantato dall'omero, altro materiale di osteosintesi	78.69.45 ↔	Rimozione di dispositivo impiantato da altre ossa specificate, escluse quelle facciali, Rimozione di sostituto osseo (parziale) da falangi dei piedi
78.63.01 ↔	Rimozione di dispositivo impiantato da radio e ulna: filo (endomidollare), vite, cerchiaggio dinamico, placca (con stabilità angolare), placca angolata / condilare, chiodo endomidollare, chiodo di bloccaggio, chiodo di trasfissione, fissatore esterno, fissatore circolare, staffe (di Blount)	78.69.48 ↔	Rimozione di dispositivo impiantato dalle falangi del piede: altro materiale di osteosintesi
78.63.05 ↔	Rimozione di dispositivo impiantato da radio e ulna, Rimozione di sostituto osseo (parziale) da radio e ulna	78.69.51 ↔	Rimozione di dispositivo impiantato da altre ossa specificate: filo, cerchiaggio dinamico, staffe di Blount
78.63.08 ↔	Rimozione di dispositivo impiantato da radio e ulna (prossimale / corpo / distale): altro materiale di osteosintesi	78.69.52 ↔	Rimozione di dispositivo impiantato da altre ossa specificate: vite, placca (con stabilità angolare), vite di compressione dinamica, filo endomidollare, chiodo endomidollare con componente articolare, chiodo di bloccaggio, chiodo di trasfissione, fissatore esterno
78.64.01 ↔	Rimozione di dispositivo impiantato da carpo e metacarpo: filo (endomidollare), vite, cerchiaggio dinamico, placca (con stabilità angolare), fissatore esterno, fissatore circolare, staffe (di Blount)	78.69.53 ↔	Rimozione di dispositivo impiantato da altre ossa specificate: placca angolata / condilare
78.64.05 ↔	Rimozione di dispositivo impiantato da carpo e metacarpo, Rimozione di sostituto osseo (parziale) da carpo e metacarpo	78.69.55 ↔	Rimozione di dispositivo impiantato da altre ossa specificate, escluse quelle facciali, Rimozione di sostituto osseo (parziale) da altre ossa specificate
78.64.08 ↔	Rimozione di dispositivo impiantato da carpo e metacarpo: altro materiale di osteosintesi	78.69.58 ↔	Rimozione di dispositivo impiantato da altre ossa specificate: altro materiale di osteosintesi
78.65.01 ↔	Rimozione di dispositivo impiantato dal femore: filo, filo endomidollare, vite, cerchiaggio dinamico, placca (con stabilità angolare), placca angolata / condilare, vite di compressione dinamica, chiodo endomidollare, fissatore esterno, staffe (di Blount)	78.69.71 ↔	Rimozione artroscopica di materiale di osteosintesi
78.65.02 ↔	Rimozione di dispositivo impiantato dal femore (collo femorale / prossimale / distale, eccetto corpo): chiodo endomidollare con componente articolare, chiodo di bloccaggio, chiodo di trasfissione	79.15.00 ↔	Riduzione chiusa di frattura del femore, con fissazione interna, NAS
78.65.03 ↔	Rimozione di dispositivo impiantato dal femore (corpo): chiodo endomidollare con componente articolare	79.15.10 ↔	Riduzione chiusa di frattura del femore distale, con fissazione interna
78.65.04 ↔	Rimozione di dispositivo impiantato dal femore (prossimale / corpo / distale, eccetto collo femorale): fissatore circolare	79.15.20 ↔	Riduzione chiusa di altra frattura del femore, con fissazione interna
78.65.05 ↔	Rimozione di dispositivo impiantato dal femore, Rimozione di sostituto osseo (parziale) dal femore	79.15.99 ↔	Riduzione chiusa di frattura del femore, con fissazione interna, altro
78.65.08 ↔	Rimozione di dispositivo impiantato dal femore, altro materiale di osteosintesi	79.35.00 ↔	Riduzione aperta di frattura del femore, con fissazione interna, NAS
78.69.11 ↔	Rimozione di dispositivo impiantato dalle falangi della mano: filo (endomidollare), vite, cerchiaggio dinamico, placca (con stabilità angolare), fissatore esterno, staffe (di Blount)	79.35.10 ↔	Riduzione aperta di frattura della testa femorale, con fissazione interna
78.69.15 ↔	Rimozione di dispositivo impiantato da altre ossa specificate, escluse quelle facciali, Rimozione di sostituto osseo (parziale) da falangi delle mani	79.35.11 ↔	Riduzione aperta di frattura del collo femorale e del femore prossimale, con fissazione interna
78.69.18 ↔	Rimozione di dispositivo impiantato dalle falangi della mano: altro materiale di osteosintesi	79.35.12 ↔	Riduzione aperta di frattura della diafisi femorale, con fissazione interna
78.69.21 ↔	Rimozione di dispositivo impiantato dalle ossa pelviche: filo, vite, cerchiaggio dinamico, fissatore esterno, fissatore circolare, staffe (di Blount)	79.35.13 ↔	Riduzione aperta di frattura del femore distale, con fissazione interna
78.69.22 ↔	Rimozione di dispositivo impiantato dalle ossa pelviche: placca (con stabilità angolare)	79.35.99 ↔	Riduzione aperta di frattura del femore, con fissazione interna, altro
78.69.25 ↔	Rimozione di dispositivo impiantato da altre ossa specificate, escluse quelle facciali, Rimozione di sostituto osseo (parziale) dalle ossa pelviche	79.39.00 ↔	Riduzione aperta di frattura di altre ossa specificate, escluse quelle facciali, con fissazione interna, NAS
78.69.28 ↔	Rimozione di dispositivo impiantato dalle ossa pelviche: altro materiale di osteosintesi	79.39.20 ↔	Riduzione aperta di frattura dell'acetabolo, con fissazione interna
78.69.31 ↔	Rimozione di dispositivo impiantato da talo e calcagno: filo (endomidollare), vite, cerchiaggio dinamico, placca (con stabilità angolare), fissatore esterno, fissatore circolare, staffe (di Blount)	79.39.99 ↔	Riduzione aperta di frattura di altre ossa specificate, escluse quelle facciali, con fissazione interna, altro
		79.89.00 ↔	Riduzione aperta di lussazione in altra sede specificata, NAS
		79.89.99 ↔	Riduzione aperta di lussazione in altra sede specificata, altro
		7A.28.31 ↔	Osteotomia della colonna vertebrale, grado III
		7A.28.41 ↔	Osteotomia della colonna vertebrale, grado IV
		7A.82 ↔	Rimozione di materiale di osteosintesi, colonna vertebrale
		7A.84 ↔	Rimozione di sistemi allungabili o espansibili, colonna vertebrale
		7A.86 ↔	Rimozione di fissatore esterno, colonna vertebrale
		80.05.00 ↔	Rimozione di protesi dell'anca, NAS
		80.05.15 ↔	Rimozione di protesi totale dell'anca
		80.05.16 ↔	Rimozione di protesi totale dell'anca, protesi speciale
		80.05.17 ↔	Rimozione di stelo nonché testa femorale di protesi dell'anca

80.05.18 ↔	Rimozione di stelo, testa femorale nonché inserto di protesi dell'anca	81.40.34 ↔	Ricostruzione del labbro acetabolare, chirurgica a cielo aperto
80.05.1A ↔	Rimozione di inserto di protesi dell'anca	81.40.35 ↔	Ricostruzione del labbro acetabolare, per via artroscopica
80.05.1B ↔	Rimozione della testa femorale di protesi dell'anca	81.40.99 ↔	Riparazione dell'anca, altro
80.05.1C ↔	Rimozione di testa femorale nonché inserto di protesi dell'anca	81.42 ↔	Riparazione del ginocchio five-in-one
80.05.1D ↔	Rimozione di testa femorale, inserto nonché coppa acetabolare di protesi dell'anca	81.43 ↔	Riparazione della triade del ginocchio
80.05.1E ↔	Rimozione di inserto nonché coppa acetabolare di protesi dell'anca	81.44.10 ↔	Stabilizzazione della rotula, Sezione del retinacolo, laterale
80.05.1F ↔	Rimozione di coppa di sostegno nonché coppa acetabolare di protesi dell'anca	81.44.11 ↔	Stabilizzazione della rotula, Sezione del retinacolo, laterale con intervento di riallineamento
80.05.1G ↔	Rimozione di coppa di sostegno, coppa acetabolare nonché testa femorale di protesi dell'anca	81.44.12 ↔	Stabilizzazione della rotula, Trasposizione dell'inserzione del tendine rotuleo
80.05.99 ↔	Rimozione di protesi dell'anca, altro	81.44.13 ↔	Stabilizzazione della rotula, Trasposizione dell'inserzione del tendine rotuleo con innesto osseo
80.46.00 ↔	Incisione di capsula articolare, legamenti o cartilagine del ginocchio, NAS	81.44.14 ↔	Stabilizzazione della rotula con plastica MPFL (legamento patello-femorale mediale)
80.46.10 ↔	Incisione di capsula articolare, legamenti o cartilagine, articolazione del ginocchio	81.44.99 ↔	Stabilizzazione della rotula, altro
80.46.20 ↔	Incisione di capsula articolare, legamenti o cartilagine, articolazione tibio-fibulare prossimale	81.46 ↔	Altra riparazione dei legamenti collaterali del ginocchio
80.46.99 ↔	Incisione di capsula articolare, legamenti o cartilagine del ginocchio, altro	81.47.10 ↔	Rifissazione di frammento osteocondrale del ginocchio
80.6X.00 ↔	Meniscectomia del ginocchio, NAS	81.47.11 ↔	Rifissazione di frammento osteocondrale del ginocchio, per via artroscopica
80.6X.10 ↔	Meniscectomia del ginocchio, per via artroscopica, parziale	81.47.14 ↔	Rifissazione del menisco, chirurgica a cielo aperto
80.6X.11 ↔	Meniscectomia del ginocchio, per via artroscopica, totale	81.47.15 ↔	Rifissazione del menisco, per via artroscopica
80.6X.20 ↔	Meniscectomia del ginocchio, chirurgica a cielo aperto, parziale	81.47.16 ↔	Trapianto di menisco
80.6X.21 ↔	Meniscectomia del ginocchio, chirurgica a cielo aperto, totale	81.47.19 ↔	Rifissazione ossea di legamento crociato, chirurgica a cielo aperto
80.6X.99 ↔	Meniscectomia del ginocchio, altro	81.47.20 ↔	Rifissazione ossea di legamento crociato, per via artroscopica
81.11 ↔	Fusione della caviglia	81.47.23 ↔	Perforazione subcondrale del ginocchio, chirurgica a cielo aperto
81.12.10 ↔	Artrodesi dell'articolazione talocrurale e subtalare	81.47.24 ↔	Perforazione subcondrale del ginocchio, per via artroscopica
81.12.11 ↔	Artrodesi dell'articolazione talocrurale, subtalare e di Chopart	81.47.25 ↔	Perforazione subcondrale del ginocchio con inserzione di impianto acellulare, per via artroscopica
81.12.12 ↔	Artrodesi dell'articolazione subtalare, due camere articolari	81.47.26 ↔	Impianto di sostituto cartilagineo metallico personalizzato nel ginocchio
81.12.13 ↔	Artrodesi dell'articolazione subtalare, tre camere articolari	81.47.27 ↔	Artroplastica di resezione del ginocchio
81.12.99 ↔	Artrodesi triplice, altro	81.47.28 ↔	Perforazione subcondrale dell'articolazione del ginocchio con inserzione di impianto acellulare, chirurgica a cielo aperto
81.13 ↔	Fusione sottoastragale	81.47.2A ↔	Impianto di sostituto cartilagineo metallico non personalizzato nel ginocchio
81.14 ↔	Fusione mediotarsica	81.47.30 ↔	Altra rifissazione e sutura dell'apparato capsulo-legamentoso del ginocchio
81.15 ↔	Fusione tarsometatarsica	81.47.31 ↔	Altra legamentoplastica del ginocchio, chirurgica a cielo aperto
81.21 ↔	Artrodesi dell'anca	81.47.40 ↔	Altra riparazione del ginocchio, Rotula e apparato di sostegno
81.22 ↔	Artrodesi del ginocchio	81.47.60 ↔	Plastica della troclea femorale con artrotomia, osteotomia del femore distale con o senza spongioplastica subcondrale
81.24 ↔	Artrodesi del gomito	81.47.90 ↔	Altra riparazione del ginocchio, per via artroscopica
81.26.09 ↔	Fusione metacarpocarpale, altro	81.47.99 ↔	Altra riparazione del ginocchio, altro
81.26.11 ↔	Fusione metacarpocarpale, fusione intracarpale	81.49.10 ↔	Rifissazione di frammento osteocondrale, articolazione talocrurale, per via artroscopica
81.27 ↔	Fusione metacarpofalangea	81.49.11 ↔	Rifissazione di frammento osteocondrale, articolazione talocrurale, chirurgica a cielo aperto
81.28 ↔	Fusione interfalangea	81.49.12 ↔	Rifissazione di frammento osteocondrale, articolazione subtalare, per via artroscopica
81.40.00 ↔	Riparazione dell'anca, NAS	81.49.13 ↔	Rifissazione di frammento osteocondrale, articolazione subtalare, chirurgica a cielo aperto
81.40.10 ↔	Rifissazione di frammento osteocondrale dell'anca, per via artroscopica	81.49.26 ↔	Perforazione subcondrale, articolazione talocrurale, per via artroscopica
81.40.11 ↔	Rifissazione di frammento osteocondrale dell'anca, chirurgica a cielo aperto	81.49.27 ↔	Perforazione subcondrale, articolazione talocrurale, chirurgica a cielo aperto
81.40.18 ↔	Perforazione subcondrale dell'anca, per via artroscopica	81.49.28 ↔	Perforazione subcondrale, articolazione subtalare, per via artroscopica
81.40.19 ↔	Perforazione subcondrale dell'anca, chirurgica a cielo aperto		
81.40.20 ↔	Perforazione subcondrale dell'anca con inserzione di impianto acellulare, per via artroscopica		
81.40.21 ↔	Perforazione subcondrale dell'anca con inserzione di impianto acellulare, chirurgica a cielo aperto		
81.40.30 ↔	Artroplastica dell'anca con osteotomia delle ossa pelviche, altra osteotomia		
81.40.31 ↔	Artroplastica dell'anca con osteotomia delle ossa pelviche, tripla osteotomia		
81.40.32 ↔	Tettoplastica acetabolare dell'anca		
81.40.33 ↔	Resezione dell'anca secondo Girdlestone, primaria		

81.49.29 ↔	Perforazione subcondrale, articolazione subtalare, chirurgica a cielo aperto	81.83.51 ↔	Stabilizzazione dell'articolazione acromio-clavicolare mediante procedura di fissazione, assistita per via artroscopica
81.49.30 ↔	Perforazione subcondrale con inserzione di impianto acellulare, articolazione talocrurale, per via artroscopica	81.83.99 ↔	Altro intervento sulla spalla, altro
81.49.31 ↔	Perforazione subcondrale con inserzione di impianto acellulare, articolazione subtalare, per via artroscopica	81.85.00 ↔	Altra riparazione del gomito, NAS
81.49.32 ↔	Artroplastica di resezione della caviglia	81.85.10 ↔	Rifissazione di frammento osteocondrale del gomito, per via artroscopica
81.49.33 ↔	Rifissazione e plastica dell'apparato capsulo-legamentoso dell'articolazione talocrurale	81.85.11 ↔	Rifissazione di frammento osteocondrale del gomito, chirurgica a cielo aperto
81.49.34 ↔	Perforazione subcondrale con inserzione di impianto acellulare, articolazione talocrurale, chirurgica a cielo aperto	81.85.18 ↔	Perforazione subcondrale del gomito, per via artroscopica
81.49.35 ↔	Perforazione subcondrale con inserzione di impianto acellulare, articolazione talocalcaneara, chirurgica a cielo aperto	81.85.19 ↔	Perforazione subcondrale del gomito, chirurgica a cielo aperto
81.49.99 ↔	Altra riparazione della caviglia, altro	81.85.20 ↔	Perforazione subcondrale del gomito con inserzione di impianto acellulare, per via artroscopica
81.82.09 ↔	Ricostruzione plastica e rifissazione dell'apparato capsulo-legamentoso della spalla, altro	81.85.21 ↔	Artroplastica di resezione del gomito
81.82.31 ↔	Rifissazione del labbro glenoideo, per via artroscopica	81.85.30 ↔	Sostituzione con protesi della superficie articolare distale dell'omero
81.82.32 ↔	Allargamento dello spazio subacromiale, per via artroscopica	81.85.99 ↔	Altra riparazione del gomito, altro
81.82.33 ↔	Plicatura capsulare con fissazione al glenoide, per via artroscopica	81.94 ↔	Sutura della capsula o del legamento della caviglia e del piede
81.82.34 ↔	Impianto di palloncino distanziatore nella spalla, per via artroscopica	81.95.00 ↔	Sutura della capsula o del legamento in altra parte dell'arto inferiore, NAS
81.82.41 ↔	Rifissazione del labbro glenoideo, chirurgica a cielo aperto	81.95.09 ↔	Sutura della capsula o del legamento in altra parte dell'arto inferiore, altro
81.82.42 ↔	Plastica del margine glenoideo anteriore e posteriore, spalla, chirurgica a cielo aperto	81.95.10 ↔	Sutura del legamento crociato anteriore del ginocchio, per via artroscopica
81.82.43 ↔	Capsuloplastica anteriore e posteriore, spalla, chirurgica a cielo aperto	81.95.11 ↔	Sutura del legamento crociato anteriore del ginocchio, chirurgica a cielo aperto
81.82.44 ↔	Acromioplastica con sezione del legamento coraco-acromiale, chirurgica a cielo aperto	81.95.12 ↔	Sutura del legamento crociato posteriore del ginocchio, per via artroscopica
81.83.00 ↔	Altro intervento sulla spalla, NAS	81.95.13 ↔	Sutura del legamento crociato posteriore del ginocchio, chirurgica a cielo aperto
81.83.10 ↔	Rifissazione di frammento osteocondrale, articolazione omero-glenoidea, per via artroscopica	81.95.14 ↔	Sutura dell'apparato capsulo-legamentoso mediale con coinvolgimento del menisco, per via artroscopica
81.83.11 ↔	Rifissazione di frammento osteocondrale, articolazione omero-glenoidea, chirurgica a cielo aperto	81.95.15 ↔	Sutura dell'apparato capsulo-legamentoso mediale con coinvolgimento del menisco, chirurgica a cielo aperto
81.83.12 ↔	Rifissazione di frammento osteocondrale, articolazione acromio-clavicolare, per via artroscopica	81.95.16 ↔	Sutura dell'apparato capsulo-legamentoso laterale, per via artroscopica
81.83.13 ↔	Rifissazione di frammento osteocondrale, articolazione acromio-clavicolare, chirurgica a cielo aperto	81.95.17 ↔	Sutura dell'apparato capsulo-legamentoso laterale, chirurgica a cielo aperto
81.83.26 ↔	Perforazione subcondrale, articolazione omero-glenoidea, per via artroscopica	81.95.18 ↔	Sutura dell'apparato capsulo-legamentoso dorsale, chirurgica a cielo aperto
81.83.27 ↔	Perforazione subcondrale, articolazione omero-glenoidea, chirurgica a cielo aperto	81.95.1A ↔	Sutura dell'apparato capsulo-legamentoso dorsale del ginocchio, per via artroscopica
81.83.28 ↔	Perforazione subcondrale, articolazione acromio-clavicolare, per via artroscopica	81.96.20 ↔	Altra riparazione articolare, Polso, NAS
81.83.29 ↔	Perforazione subcondrale, articolazione acromio-clavicolare, chirurgica a cielo aperto	81.96.21 ↔	Altra riparazione articolare, Polso, Rifissazione di frammento osteocondrale, per via artroscopica
81.83.30 ↔	Perforazione subcondrale con inserzione di impianto acellulare, articolazione omero-glenoidea, per via artroscopica	81.96.22 ↔	Altra riparazione articolare, Polso, Rifissazione di frammento osteocondrale, chirurgica a cielo aperto
81.83.31 ↔	Perforazione subcondrale con inserzione di impianto acellulare, articolazione acromio-clavicolare, per via artroscopica	81.96.29 ↔	Altra riparazione articolare, Polso, altro
81.83.35 ↔	Perforazione subcondrale con inserzione di impianto acellulare, articolazione omero-glenoidea, chirurgica a cielo aperto	81.96.2A ↔	Altra riparazione articolare, Polso, Perforazione subcondrale, per via artroscopica
81.83.36 ↔	Perforazione subcondrale con inserzione di impianto acellulare, articolazione acromio-clavicolare, chirurgica a cielo aperto	81.96.2B ↔	Altra riparazione articolare, Polso, Perforazione subcondrale, chirurgica a cielo aperto
81.83.40 ↔	Artroplastica di resezione della spalla	81.96.2C ↔	Altra riparazione articolare, Polso, Perforazione subcondrale con inserzione di impianto acellulare, per via artroscopica
		81.96.2D ↔	Altra riparazione articolare, polso, protesi della testa dell'ulna
		81.96.40 ↔	Altra riparazione articolare, Articolazione tibio-fibulare prossimale, NAS
		81.96.41 ↔	Altra riparazione articolare, Articolazione tibio-fibulare prossimale, Rifissazione di frammento osteocondrale, per via artroscopica
		81.96.42 ↔	Altra riparazione articolare, Articolazione tibio-fibulare prossimale, Rifissazione di frammento osteocondrale, chirurgica a cielo aperto
		81.96.49 ↔	Altra riparazione articolare, Articolazione tibio-fibulare prossimale, altro

- 81.96.4A ↔ Altra riparazione articolare, Articolazione tibio-fibulare prossimale, Perforazione subcondrale, per via artroscopica
- 81.96.4B ↔ Altra riparazione articolare, Articolazione tibio-fibulare prossimale, Perforazione subcondrale, chirurgica a cielo aperto
- 81.96.4C ↔ Altra riparazione articolare, articolazione tibio-fibulare prossimale, perforazione subcondrale con inserzione di impianto acellulare, per via artroscopica
- 81.96.50 ↔ Altra riparazione articolare, Articolazione metatarsofalangea, NAS
- 81.96.51 ↔ Altra riparazione articolare, Articolazione metatarsofalangea, Rifissazione di frammento osteocondrale, per via artroscopica
- 81.96.52 ↔ Altra riparazione articolare, Articolazione metatarsofalangea, Rifissazione di frammento osteocondrale, chirurgica a cielo aperto
- 81.96.59 ↔ Altra riparazione articolare, Articolazione metatarsofalangea, altro
- 81.96.5A ↔ Altra riparazione articolare, Articolazione metatarsofalangea, Perforazione subcondrale, per via artroscopica
- 81.96.5B ↔ Altra riparazione articolare, Articolazione metatarsofalangea, Perforazione subcondrale, chirurgica a cielo aperto
- 81.96.5C ↔ Altra riparazione articolare, Articolazione metatarsofalangea, Perforazione subcondrale con inserzione di impianto acellulare, per via artroscopica
- 81.96.60 ↔ Altra riparazione articolare, Articolazione interfalangea del piede, NAS
- 81.96.61 ↔ Altra riparazione articolare, Articolazione interfalangea del piede, Rifissazione di frammento osteocondrale, per via artroscopica
- 81.96.62 ↔ Altra riparazione articolare, Articolazione interfalangea del piede, Rifissazione di frammento osteocondrale, chirurgica a cielo aperto
- 81.96.69 ↔ Altra riparazione articolare, Articolazione interfalangea del piede, altro
- 81.96.6A ↔ Altra riparazione articolare, Articolazione interfalangea del piede, Perforazione subcondrale, per via artroscopica
- 81.96.6B ↔ Altra riparazione articolare, Articolazione interfalangea del piede, Perforazione subcondrale, chirurgica a cielo aperto
- 81.96.6C ↔ Altra riparazione articolare, Articolazione interfalangea del piede, Perforazione subcondrale con inserzione di impianto acellulare, per via artroscopica
- 81.96.70 ↔ Altra riparazione articolare, altre articolazioni del piede, NAS
- 81.96.71 ↔ Altra riparazione articolare, altre articolazioni del piede, Rifissazione di frammento osteocondrale, per via artroscopica
- 81.96.72 ↔ Altra riparazione articolare, altre articolazioni del piede, Rifissazione di frammento osteocondrale, chirurgica a cielo aperto
- 81.96.79 ↔ Altra riparazione articolare, altre articolazioni del piede, altro
- 81.96.7A ↔ Altra riparazione articolare, altre articolazioni del piede, Perforazione subcondrale, per via artroscopica
- 81.96.7B ↔ Altra riparazione articolare, altre articolazioni del piede, Perforazione subcondrale, chirurgica a cielo aperto
- 81.96.7C ↔ Altra riparazione articolare, altre articolazioni del piede, Perforazione subcondrale con inserzione di impianto acellulare, per via artroscopica
- 81.96.80 ↔ Altra riparazione di altra articolazione specificata, NAS
- 81.96.81 ↔ Altra riparazione di altra articolazione specificata, Rifissazione di frammento osteocondrale, per via artroscopica
- 81.96.82 ↔ Altra riparazione di altra articolazione specificata, Rifissazione di frammento osteocondrale, chirurgica a cielo aperto
- 81.96.89 ↔ Altra riparazione di altra articolazione specificata, altro
- 81.96.8A ↔ Altra riparazione di altra articolazione specificata, Perforazione subcondrale, per via artroscopica
- 81.96.8B ↔ Altra riparazione di altra articolazione specificata, Perforazione subcondrale, chirurgica a cielo aperto
- 81.96.8C ↔ Altra riparazione di altra articolazione specificata, Perforazione subcondrale con inserzione di impianto acellulare, per via artroscopica
- 81.96.92 ↔ Altri interventi di riparazione e plastica articolare, Rifissazione dell'apparato capsulo-legamentoso di altre articolazioni
- 81.96.95 ↔ Altri interventi di riparazione e plastica articolare, Impianto di endoprotesi in articolazioni dell'estremità superiore, altro
- 81.96.97 ↔ Altri interventi di riparazione e plastica articolare, Intervento complesso di primo impianto/sostituzione di endoprotesi articolare associato a sostituzione di osso e/o a sostituzione di articolazioni adiacenti
- 81.96.98 ↔ Altri interventi di riparazione e plastica articolare, Artroplastica di resezione del polso
- 81.96.9A ↔ Altri interventi di riparazione e plastica articolare, Artroplastica di resezione delle articolazioni del piede
- 81.96.9B ↔ Altri interventi di riparazione e plastica articolare, altri interventi di plastica articolare
- 81.9A.11 ↔ Innesto di cartilagine e impianto di colture tissutali prodotte in vitro, articolazione omero-glenoidea, per via artroscopica
- 81.9A.12 ↔ Innesto di cartilagine e impianto di colture tissutali prodotte in vitro, articolazione acromio-clavicolare, per via artroscopica
- 81.9A.14 ↔ Innesto di cartilagine e impianto di colture tissutali prodotte in vitro, gomito, per via artroscopica
- 81.9A.16 ↔ Innesto di cartilagine e impianto di colture tissutali prodotte in vitro, polso, per via artroscopica
- 81.9A.1B ↔ Innesto di cartilagine e impianto di colture tissutali prodotte in vitro, anca, per via artroscopica
- 81.9A.1C ↔ Innesto di cartilagine e impianto di colture tissutali prodotte in vitro, articolazione del ginocchio, per via artroscopica
- 81.9A.1D ↔ Innesto di cartilagine e impianto di colture tissutali prodotte in vitro, articolazione tibio-fibulare prossimale, per via artroscopica
- 81.9A.1E ↔ Innesto di cartilagine e impianto di colture tissutali prodotte in vitro, articolazione talocrurale, per via artroscopica
- 81.9A.1F ↔ Innesto di cartilagine e impianto di colture tissutali prodotte in vitro, articolazione subtalare, per via artroscopica
- 81.9A.1G ↔ Innesto di cartilagine e impianto di colture tissutali prodotte in vitro, altre articolazioni tarsali e tarsometatarsali, per via artroscopica
- 81.9A.1H ↔ Innesto di cartilagine e impianto di colture tissutali prodotte in vitro, articolazione metatarso-falangea, per via artroscopica
- 81.9A.1I ↔ Innesto di cartilagine e impianto di colture tissutali prodotte in vitro, articolazione interfalangea del piede, per via artroscopica
- 81.9A.1J ↔ Innesto di cartilagine e impianto di colture tissutali prodotte in vitro, altre articolazioni, per via artroscopica
- 81.9A.21 ↔ Innesto di cartilagine e impianto di colture tissutali prodotte in vitro, articolazione omero-glenoidea, chirurgica a cielo aperto
- 81.9A.22 ↔ Innesto di cartilagine e impianto di colture tissutali prodotte in vitro, articolazione acromio-clavicolare, chirurgica a cielo aperto

81.9A.24 ↔	Innesto di cartilagine e impianto di colture tissutali prodotte in vitro, gomito, chirurgica a cielo aperto	81.9A.2H ↔	Innesto di cartilagine e impianto di colture tissutali prodotte in vitro, articolazione metatarso-falangea, chirurgica a cielo aperto
81.9A.26 ↔	Innesto di cartilagine e impianto di colture tissutali prodotte in vitro, polso, chirurgica a cielo aperto	81.9A.2I ↔	Innesto di cartilagine e impianto di colture tissutali prodotte in vitro, articolazione interfalangea del piede, chirurgica a cielo aperto
81.9A.2B ↔	Innesto di cartilagine e impianto di colture tissutali prodotte in vitro, anca, chirurgica a cielo aperto	81.9A.2J ↔	Innesto di cartilagine e impianto di colture tissutali prodotte in vitro, altre articolazioni, chirurgica a cielo aperto
81.9A.2C ↔	Innesto di cartilagine e impianto di colture tissutali prodotte in vitro, articolazione del ginocchio, chirurgica a cielo aperto	81.9A.5C ↔	Innesto cartilagineo con procedura OATS (sistema di transfer osteoarticolare), mosaico-plastica, articolazione del ginocchio, per via artroscopica
81.9A.2D ↔	Innesto di cartilagine e impianto di colture tissutali prodotte in vitro, articolazione tibio-fibulare prossimale, chirurgica a cielo aperto	81.9A.6C ↔	Innesto cartilagineo con procedura OATS (sistema di transfer osteoarticolare), mosaico-plastica, articolazione del ginocchio, chirurgica a cielo aperto
81.9A.2E ↔	Innesto di cartilagine e impianto di colture tissutali prodotte in vitro, articolazione talocrurale, chirurgica a cielo aperto	82.31 ↔	Borsectomia della mano
81.9A.2F ↔	Innesto di cartilagine e impianto di colture tissutali prodotte in vitro, articolazione subtalare, chirurgica a cielo aperto	82.42 ↔	Sutura differita dei tendini flessori della mano
81.9A.2G ↔	Innesto di cartilagine e impianto di colture tissutali prodotte in vitro, altre articolazioni tarsali e tarsometatarsali, chirurgica a cielo aperto		

Procedura B03-3

03.03.09 ↔	Laminotomia, laminectomia e laminoplastica, altro	03.05.13 ↔	Incisione del midollo e delle meningi spinali per drenaggio di liquido intramidollare
03.03.11 ↔	Laminotomia, 1 segmento	03.05.21 ↔	Incisione di canale vertebrale per svuotamento di ematoma o empiema epidurale
03.03.12 ↔	Laminotomia, 2 segmenti	03.05.22 ↔	Incisione di midollo spinale e meningi spinali per svuotamento di ematoma o empiema subdurale
03.03.13 ↔	Laminotomia, 3 segmenti	03.05.23 ↔	Incisione di midollo spinale e meningi spinali per svuotamento di ematoma o ascesso intramidollare
03.03.14 ↔	Laminotomia, 4 segmenti	03.09 ↔	Esplorazione e decompressione del canale vertebrale, altro
03.03.15 ↔	Laminotomia, 5 segmenti	03.1 ↔	Sezione delle radici dei nervi intraspinali
03.03.16 ↔	Laminotomia, 6 segmenti	03.21 ↔	Cordotomia percutanea
03.03.17 ↔	Laminotomia, 7 segmenti	03.29 ↔	Cordotomia, altro
03.03.18 ↔	Laminotomia, 8 segmenti	03.32.09 ↔	Biopsia del midollo spinale o delle meningi spinali, altro
03.03.1A ↔	Laminotomia, 9 segmenti	03.32.11 ↔	Biopsia chiusa del midollo spinale
03.03.1B ↔	Laminotomia, 10 e più segmenti	03.32.12 ↔	Biopsia chiusa delle meningi spinali
03.03.21 ↔	Emilaminectomia, 1 segmento	03.32.21 ↔	Biopsia a cielo aperto del midollo spinale
03.03.22 ↔	Emilaminectomia, 2 segmenti	03.32.22 ↔	Biopsia a cielo aperto delle meningi spinali
03.03.23 ↔	Emilaminectomia, 3 segmenti	03.4X.10 ↔	Asportazione o distruzione di tessuto tumorale del midollo spinale (intramidollare)
03.03.24 ↔	Emilaminectomia, 4 segmenti	03.4X.11 ↔	Asportazione o distruzione di tessuto tumorale delle meningi spinali e ossa
03.03.25 ↔	Emilaminectomia, 5 segmenti	03.4X.12 ↔	Asportazione o distruzione di tessuto tumorale delle radici e dei gangli spinali
03.03.26 ↔	Emilaminectomia, 6 segmenti	03.4X.19 ↔	Asportazione o distruzione di tessuto tumorale del midollo o delle meningi spinali, altro
03.03.27 ↔	Emilaminectomia, 7 segmenti	03.4X.20 ↔	Asportazione o distruzione di altra lesione del midollo spinale (intramidollare)
03.03.28 ↔	Emilaminectomia, 8 segmenti	03.4X.21 ↔	Asportazione o distruzione di altra lesione delle meningi spinali
03.03.2A ↔	Emilaminectomia, 9 segmenti	03.4X.22 ↔	Asportazione o distruzione di altra lesione delle radici e dei gangli spinali
03.03.2B ↔	Emilaminectomia, 10 e più segmenti	03.4X.29 ↔	Asportazione o distruzione di altra lesione del midollo o delle meningi spinali, altro
03.03.31 ↔	Laminectomia, 1 segmento	03.4X.99 ↔	Asportazione o distruzione di lesione del midollo o delle meningi spinali, altro
03.03.32 ↔	Laminectomia, 2 segmenti	03.51 ↔	Riparazione di meningocele spinale
03.03.33 ↔	Laminectomia, 3 segmenti	03.52 ↔	Riparazione di mielomeningocele spinale
03.03.34 ↔	Laminectomia, 4 segmenti	03.59.10 ↔	Altri interventi di riparazione o plastica sulle strutture del canale vertebrale, Chiusura di diastematomielia
03.03.35 ↔	Laminectomia, 5 segmenti	03.59.11 ↔	Altri interventi di riparazione o plastica sulle strutture del canale vertebrale, Sezione di filo terminale
03.03.36 ↔	Laminectomia, 6 segmenti		
03.03.37 ↔	Laminectomia, 7 segmenti		
03.03.38 ↔	Laminectomia, 8 segmenti		
03.03.3A ↔	Laminectomia, 9 segmenti		
03.03.3B ↔	Laminectomia, 10 e più segmenti		
03.03.41 ↔	Laminoplastica, 1 segmento		
03.03.42 ↔	Laminoplastica, 2 segmenti		
03.03.43 ↔	Laminoplastica, 3 segmenti		
03.03.44 ↔	Laminoplastica, 4 segmenti		
03.03.45 ↔	Laminoplastica, 5 segmenti		
03.03.46 ↔	Laminoplastica, 6 segmenti		
03.03.47 ↔	Laminoplastica, 7 segmenti		
03.03.48 ↔	Laminoplastica, 8 segmenti		
03.03.4A ↔	Laminoplastica, 9 segmenti		
03.03.4B ↔	Laminoplastica, 10 e più segmenti		
03.05.11 ↔	Incisione del canale vertebrale per drenaggio di liquido epidurale		
03.05.12 ↔	Incisione del midollo e delle meningi spinali per drenaggio di liquido subdurale		

03.59.12 ↔	Altri interventi di riparazione o plastica sulle strutture del canale vertebrale, Chiusura di fistola spinale	77.89.10 ↔	Altra ostectomia parziale di falangi delle mani
03.59.13 ↔	Altri interventi di riparazione o plastica sulle strutture del canale vertebrale, plastica durale spinale	77.89.40 ↔	Altra ostectomia parziale di falangi dei piedi
03.59.99 ↔	Altri interventi di riparazione o plastica sulle strutture del canale vertebrale, altro	77.91.11 ↔	Ostectomia totale di una costa
03.6 ↔	Separazione di aderenze del midollo spinale e delle radici dei nervi	77.91.12 ↔	Ostectomia totale di una costa cervicale
03.71 ↔	Shunt spinale subaracnoideo-peritoneale	77.91.13 ↔	Ostectomia totale dello sterno
03.72 ↔	Shunt spinale subaracnoideo ureterale	78.41.20 ↔	Altri interventi di riparazione o plastica su coste e sterno
03.79 ↔	Shunt spinale, altro	78.41.30 ↔	Altri interventi di riparazione o plastica su scapola, clavicola, coste e sterno, Impianto di protesi verticali espandibili in titanio (VEPTR)
03.97 ↔	Revisione di shunt spinale	78.69.71 ↔	Rimozione artroscopica di materiale di osteosintesi
03.98 ↔	Rimozione di shunt spinale	7A.21 ↔	Sbrigliamento della colonna vertebrale
03.99.09 ↔	Altri interventi sul midollo spinale e sulle strutture del canale vertebrale, altro	7A.27 ↔	Resezione del dente dell'epistrofeo
03.99.10 ↔	Interventi su vasi sanguigni intraspinali (es. legatura, distruzione, resezione)	7A.28.11 ↔	Osteotomia della colonna vertebrale, grado I
03.99.19 ↔	Intervento su vasi sanguigni intraspinali, altro	7A.28.21 ↔	Osteotomia della colonna vertebrale, grado II
03.99.20 ↔	Interventi sul sistema liquorale spinale, Inserzione di serbatoio sottocutaneo dal sistema liquorale spinale	7A.29 ↔	Incisione e asportazione di ossa e articolazioni della colonna vertebrale, altro
03.99.21 ↔	Interventi sul sistema liquorale spinale, Revisione di serbatoio sottocutaneo, catetere o pompa per infusione intratecale ed epidurale di medicinali	7A.31 ↔	Distruzione di tessuto discale
03.99.22 ↔	Interventi sul sistema liquorale spinale, Rimozione di serbatoio sottocutaneo dal sistema liquorale spinale	7A.32.11 ↔	Asportazione di un disco intervertebrale
03.99.29 ↔	Interventi sul sistema liquorale spinale, altro	7A.32.12 ↔	Asportazione di due dischi intervertebrali
03.99.30 ↔	Revisione senza sostituzione di elettrodo(i) di neurostimolatore epidurale, elettrodo cilindrico, sistema a elettrodo singolo	7A.32.13 ↔	Asportazione di tre e più dischi intervertebrali
03.99.31 ↔	Revisione senza sostituzione di elettrodo(i) di neurostimolatore epidurale, elettrodo cilindrico, sistema a più elettrodi	7A.39 ↔	Interventi su disco intervertebrale, altro
03.99.32 ↔	Revisione senza sostituzione di elettrodo(i) di neurostimolatore epidurale, elettrodo piatto, sistema a elettrodo singolo	7A.3A ↔	Ricostruzione di disco con sostituto discale su base cellulare
03.99.33 ↔	Revisione senza sostituzione di elettrodo(i) di neurostimolatore epidurale, elettrodo piatto, sistema a più elettrodi	7A.42.11 ↔	Osteosintesi di singola vertebra, 1 vertebra
03.99.34 ↔	Revisione senza sostituzione di elettrodo(i) di neurostimolatore della radice anteriore	7A.42.12 ↔	Osteosintesi di singola vertebra, 2 vertebre
03.99.40 ↔	Revisione senza sostituzione di catetere per infusione intratecale ed epidurale	7A.42.13 ↔	Osteosintesi di singola vertebra, 3 vertebre
34.4X.10 ↔	Asportazione di lesione della parete toracica	7A.42.14 ↔	Osteosintesi di singola vertebra, 4 e più vertebre
34.4X.21 ↔	Resezione parziale di lesione della parete toracica, senza ricostruzione	7A.43.11 ↔	Vertebroplastica, 1 corpo vertebrale
34.4X.22 ↔	Resezione parziale di lesione della parete toracica, con ricostruzione	7A.43.12 ↔	Vertebroplastica, 2 corpi vertebrali
34.4X.31 ↔	Resezione di lesione della parete toracica, asportazione completa dello sterno, senza ricostruzione	7A.43.13 ↔	Vertebroplastica, 3 corpi vertebrali
34.4X.32 ↔	Resezione di lesione della parete toracica, asportazione completa dello sterno, con ricostruzione	7A.43.14 ↔	Vertebroplastica, 4 e più corpi vertebrali
34.93 ↔	Riparazione della pleura	7A.44.11 ↔	Cifoplastica, 1 corpo vertebrale
54.95 ‡ ↔	Incisione del peritoneo	7A.44.12 ↔	Cifoplastica, 2 corpi vertebrali
56.94 ↔	Rimozione di stimolatore elettronico ureterale	7A.44.13 ↔	Cifoplastica, 3 corpi vertebrali
57.9A.21 ↔	Revisione senza sostituzione di neurostimolatore per la neurostimolazione della vescica	7A.44.14 ↔	Cifoplastica, 4 e più corpi vertebrali
57.9A.31 ↔	Rimozione di neurostimolatore per la neurostimolazione della vescica	7A.51.13 ↔	Innesto osseo della colonna vertebrale, con peduncolo vascolare senza anastomosi microvascolare
77.61.10 ↔	Asportazione e distruzione locale di lesione o tessuto della scapola e della clavicola	7A.61.11 ↔	Impianto di protesi di disco intervertebrale parziale
77.61.20 ↔	Sbrigliamento della scapola e della clavicola	7A.61.21 ↔	Impianto di protesi di disco intervertebrale parziale in caso di sostituzione di protesi
77.69.10 ↔	Asportazione e distruzione locale di lesione o tessuto delle falangi delle mani	7A.61.31 ↔	Rimozione di protesi di disco intervertebrale parziale
77.69.13 ↔	Asportazione e distruzione locale di lesione o tessuto delle falangi dei piedi	7A.61.41 ↔	Revisione senza sostituzione di protesi di disco intervertebrale parziale
77.69.20 ↔	Sbrigliamento di falangi delle mani	7A.62.11 ↔	Impianto di protesi di disco intervertebrale totale
77.69.23 ↔	Sbrigliamento di falangi dei piedi	7A.62.21 ↔	Impianto di protesi di disco intervertebrale totale in caso di sostituzione di protesi
		7A.62.31 ↔	Rimozione di protesi di disco intervertebrale totale
		7A.62.41 ↔	Revisione senza sostituzione di protesi di disco intervertebrale totale
		7A.63.11 ↔	Impianto di sostituto di corpo vertebrale
		7A.63.21 ↔	Impianto di sostituto di corpo vertebrale in caso di sostituzione di dispositivo
		7A.63.31 ↔	Rimozione di sostituto di corpo vertebrale
		7A.63.41 ↔	Revisione senza sostituzione, sostituto di corpo vertebrale
		7A.64.11 ↔	Impianto di protesi di corpo vertebrale
		7A.64.21 ↔	Impianto di protesi di corpo vertebrale in caso di sostituzione di protesi
		7A.64.31 ↔	Rimozione di protesi di corpo vertebrale
		7A.64.41 ↔	Revisione senza sostituzione, protesi di corpo vertebrale
		7A.65.11 ↔	Impianto di dispositivo intervertebrale d'artrodesi
		7A.65.21 ↔	Impianto di dispositivo intervertebrale d'artrodesi in caso di sostituzione di dispositivo
		7A.65.31 ↔	Rimozione di dispositivo intervertebrale d'artrodesi
		7A.65.41 ↔	Revisione senza sostituzione, dispositivo intervertebrale d'artrodesi
		7A.66.11 ↔	Impianto di dispositivo di sostituzione di faccetta articolare

7A.66.21 ↔	Impianto di dispositivo di sostituzione di faccetta articolare in caso di sostituzione di dispositivo	7A.71.2B ↔	Fusione di vertebre con stabilizzazione della colonna vertebrale, approccio ventrale, 10 segmenti
7A.66.31 ↔	Rimozione di dispositivo di sostituzione di faccetta articolare	7A.71.2C ↔	Fusione di vertebre con stabilizzazione della colonna vertebrale, approccio ventrale, 11 segmenti
7A.66.41 ↔	Revisione senza sostituzione, dispositivo di sostituzione di faccetta articolare	7A.71.2D ↔	Fusione di vertebre con stabilizzazione della colonna vertebrale, approccio ventrale, 12 segmenti
7A.67.21 ↔	Impianto di dispositivo interspinoso in caso di sostituzione di dispositivo	7A.71.2E ↔	Fusione di vertebre con stabilizzazione della colonna vertebrale, approccio ventrale, 13 segmenti
7A.67.31 ↔	Rimozione di dispositivo interspinoso	7A.71.2F ↔	Fusione di vertebre con stabilizzazione della colonna vertebrale, approccio ventrale, 14 e più segmenti
7A.67.41 ↔	Revisione senza sostituzione, dispositivo interspinoso	7A.72.11 ↔	Stabilizzazione dinamica della colonna vertebrale, approccio dorsale e dorsolaterale, 1 segmento
7A.71.11 ↔	Fusione di vertebre con stabilizzazione della colonna vertebrale, approccio dorsale e dorsolaterale, 1 segmento	7A.72.12 ↔	Stabilizzazione dinamica della colonna vertebrale, approccio dorsale e dorsolaterale, 2 segmenti
7A.71.12 ↔	Fusione di vertebre con stabilizzazione della colonna vertebrale, approccio dorsale e dorsolaterale, 2 segmenti	7A.72.13 ↔	Stabilizzazione dinamica della colonna vertebrale, approccio dorsale e dorsolaterale, 3 segmenti
7A.71.13 ↔	Fusione di vertebre con stabilizzazione della colonna vertebrale, approccio dorsale e dorsolaterale, 3 segmenti	7A.72.14 ↔	Stabilizzazione dinamica della colonna vertebrale, approccio dorsale e dorsolaterale, 4 segmenti
7A.71.14 ↔	Fusione di vertebre con stabilizzazione della colonna vertebrale, approccio dorsale e dorsolaterale, 4 segmenti	7A.72.15 ↔	Stabilizzazione dinamica della colonna vertebrale, approccio dorsale e dorsolaterale, 5 segmenti
7A.71.15 ↔	Fusione di vertebre con stabilizzazione della colonna vertebrale, approccio dorsale e dorsolaterale, 5 segmenti	7A.72.16 ↔	Stabilizzazione dinamica della colonna vertebrale, approccio dorsale e dorsolaterale, 6 segmenti
7A.71.16 ↔	Fusione di vertebre con stabilizzazione della colonna vertebrale, approccio dorsale e dorsolaterale, 6 segmenti	7A.72.17 ↔	Stabilizzazione dinamica della colonna vertebrale, approccio dorsale e dorsolaterale, 7 segmenti
7A.71.17 ↔	Fusione di vertebre con stabilizzazione della colonna vertebrale, approccio dorsale e dorsolaterale, 7 segmenti	7A.72.18 ↔	Stabilizzazione dinamica della colonna vertebrale, approccio dorsale e dorsolaterale, 8 segmenti
7A.71.18 ↔	Fusione di vertebre con stabilizzazione della colonna vertebrale, approccio dorsale e dorsolaterale, 8 segmenti	7A.72.1A ↔	Stabilizzazione dinamica della colonna vertebrale, approccio dorsale e dorsolaterale, 9 segmenti
7A.71.1A ↔	Fusione di vertebre con stabilizzazione della colonna vertebrale, approccio dorsale e dorsolaterale, 9 segmenti	7A.72.1B ↔	Stabilizzazione dinamica della colonna vertebrale, approccio dorsale e dorsolaterale, 10 segmenti
7A.71.1B ↔	Fusione di vertebre con stabilizzazione della colonna vertebrale, approccio dorsale e dorsolaterale, 10 segmenti	7A.72.1C ↔	Stabilizzazione dinamica della colonna vertebrale, approccio dorsale e dorsolaterale, 11 segmenti
7A.71.1C ↔	Fusione di vertebre con stabilizzazione della colonna vertebrale, approccio dorsale e dorsolaterale, 11 segmenti	7A.72.1D ↔	Stabilizzazione dinamica della colonna vertebrale, approccio dorsale e dorsolaterale, 12 segmenti
7A.71.1D ↔	Fusione di vertebre con stabilizzazione della colonna vertebrale, approccio dorsale e dorsolaterale, 12 segmenti	7A.72.1E ↔	Stabilizzazione dinamica della colonna vertebrale, approccio dorsale e dorsolaterale, 13 segmenti
7A.71.1E ↔	Fusione di vertebre con stabilizzazione della colonna vertebrale, approccio dorsale e dorsolaterale, 13 segmenti	7A.72.1F ↔	Stabilizzazione dinamica della colonna vertebrale, approccio dorsale e dorsolaterale, 14 e più segmenti
7A.71.1F ↔	Fusione di vertebre con stabilizzazione della colonna vertebrale, approccio dorsale e dorsolaterale, 14 e più segmenti	7A.72.21 ↔	Stabilizzazione dinamica della colonna vertebrale, approccio ventrale, 1 segmento
7A.71.21 ↔	Fusione di vertebre con stabilizzazione della colonna vertebrale, approccio ventrale, 1 segmento	7A.72.22 ↔	Stabilizzazione dinamica della colonna vertebrale, approccio ventrale, 2 segmenti
7A.71.22 ↔	Fusione di vertebre con stabilizzazione della colonna vertebrale, approccio ventrale, 2 segmenti	7A.72.23 ↔	Stabilizzazione dinamica della colonna vertebrale, approccio ventrale, 3 segmenti
7A.71.23 ↔	Fusione di vertebre con stabilizzazione della colonna vertebrale, approccio ventrale, 3 segmenti	7A.72.24 ↔	Stabilizzazione dinamica della colonna vertebrale, approccio ventrale, 4 segmenti
7A.71.24 ↔	Fusione di vertebre con stabilizzazione della colonna vertebrale, approccio ventrale, 4 segmenti	7A.72.25 ↔	Stabilizzazione dinamica della colonna vertebrale, approccio ventrale, 5 segmenti
7A.71.25 ↔	Fusione di vertebre con stabilizzazione della colonna vertebrale, approccio ventrale, 5 segmenti	7A.72.26 ↔	Stabilizzazione dinamica della colonna vertebrale, approccio ventrale, 6 segmenti
7A.71.26 ↔	Fusione di vertebre con stabilizzazione della colonna vertebrale, approccio ventrale, 6 segmenti	7A.72.27 ↔	Stabilizzazione dinamica della colonna vertebrale, approccio ventrale, 7 segmenti
7A.71.27 ↔	Fusione di vertebre con stabilizzazione della colonna vertebrale, approccio ventrale, 7 segmenti	7A.72.28 ↔	Stabilizzazione dinamica della colonna vertebrale, approccio ventrale, 8 segmenti
7A.71.28 ↔	Fusione di vertebre con stabilizzazione della colonna vertebrale, approccio ventrale, 8 segmenti	7A.72.2A ↔	Stabilizzazione dinamica della colonna vertebrale, approccio ventrale, 9 segmenti
7A.71.2A ↔	Fusione di vertebre con stabilizzazione della colonna vertebrale, approccio ventrale, 9 segmenti	7A.72.2B ↔	Stabilizzazione dinamica della colonna vertebrale, approccio ventrale, 10 segmenti
		7A.72.2C ↔	Stabilizzazione dinamica della colonna vertebrale, approccio ventrale, 11 segmenti
		7A.72.2D ↔	Stabilizzazione dinamica della colonna vertebrale, approccio ventrale, 12 segmenti
		7A.72.2E ↔	Stabilizzazione dinamica della colonna vertebrale, approccio ventrale, 13 segmenti
		7A.72.2F ↔	Stabilizzazione dinamica della colonna vertebrale, approccio ventrale, 14 e più segmenti
		7A.73.11 ↔	Stabilizzazione non dinamica della colonna vertebrale tramite osteosintesi senza fusione di vertebre, approccio dorsale e dorsolaterale, 1 segmento

7A.74.2B ↔	Fusione di vertebre per correzione della postura, approccio ventrale, 10 segmenti	7A.A3 ↔	Applicazione di fissatore esterno della colonna vertebrale
7A.74.2C ↔	Fusione di vertebre per correzione della postura, approccio ventrale, 11 segmenti	7A.A4.11 ↔	Materiale di osteosintesi utilizzato, colonna vertebrale, placca(che), placca(che) a uncino
7A.74.2D ↔	Fusione di vertebre per correzione della postura, approccio ventrale, 12 segmenti	7A.A4.12 ↔	Materiale di osteosintesi utilizzato, colonna vertebrale, staffa(e)
7A.74.2E ↔	Fusione di vertebre per correzione della postura, approccio ventrale, 13 segmenti	7A.A4.13 ↔	Materiale di osteosintesi utilizzato, colonna vertebrale, vite(i)
7A.74.2F ↔	Fusione di vertebre per correzione della postura, approccio ventrale, 14 e più segmenti	7A.A4.14 ↔	Materiale di osteosintesi utilizzato, colonna vertebrale, filo di Kirschner, cerchiaggio dinamico
7A.79 ↔	Stabilizzazione della colonna vertebrale e correzione della postura, altro	7A.A4.15 ↔	Materiale di osteosintesi utilizzato, colonna vertebrale, sistema a viti e barre
7A.82 ↔	Rimozione di materiale di osteosintesi, colonna vertebrale	7A.A4.16 ↔	Materiale di osteosintesi utilizzato, colonna vertebrale, sistema a viti e placche
7A.84 ↔	Rimozione di sistemi allungabili o espansibili, colonna vertebrale	7A.A4.19 ↔	Materiale di osteosintesi utilizzato, colonna vertebrale, altro
7A.86 ↔	Rimozione di fissatore esterno, colonna vertebrale	7A.A6 ↔	Impiego di vite(i) peduncolare(i) nella colonna vertebrale
7A.A2 ↔	Impianto di sistemi allungabili o espansibili, colonna vertebrale		

Procedura B03-4

99.B7.12 †↔	Terapia intensiva complessa, da 120 a 184 punti risorse	99.B7.23 †↔	Terapia intensiva complessa in età infantile (procedura di base), da 589 a 784 punti risorse
99.B7.13 †↔	Terapia intensiva complessa, da 185 a 360 punti risorse	99.B7.24 †↔	Terapia intensiva complessa in età infantile (procedura di base), da 785 a 980 punti risorse
99.B7.14 †↔	Terapia intensiva complessa, da 361 a 552 punti risorse	99.B7.25 †↔	Terapia intensiva complessa in età infantile (procedura di base), da 981 a 1176 punti risorse
99.B7.15 †↔	Terapia intensiva complessa, da 553 a 828 punti risorse	99.B7.26 †↔	Terapia intensiva complessa in età infantile (procedura di base), da 1177 a 1470 punti risorse
99.B7.16 †↔	Terapia intensiva complessa, da 829 a 1104 punti risorse	99.B7.27 †↔	Terapia intensiva complessa in età infantile (procedura di base), da 1471 a 1764 punti risorse
99.B7.17 †↔	Terapia intensiva complessa, da 1105 a 1380 punti risorse	99.B7.28 †↔	Terapia intensiva complessa in età infantile (procedura di base), da 1765 a 2058 punti risorse
99.B7.18 †↔	Terapia intensiva complessa, da 1381 a 1656 punti risorse	99.B7.2A †↔	Terapia intensiva complessa in età infantile (procedura di base), da 2059 a 2352 punti risorse
99.B7.1A †↔	Terapia intensiva complessa, da 1657 a 1932 punti risorse	99.B7.2B †↔	Terapia intensiva complessa in età infantile (procedura di base), da 2353 a 2646 punti risorse
99.B7.1B †↔	Terapia intensiva complessa, da 1933 a 2208 punti risorse	99.B7.2C †↔	Terapia intensiva complessa in età infantile (procedura di base), da 2647 a 2940 punti risorse
99.B7.1C †↔	Terapia intensiva complessa, da 2209 a 2484 punti risorse	99.B7.2D †↔	Terapia intensiva complessa in età infantile (procedura di base), da 2941 a 3430 punti risorse
99.B7.1D †↔	Terapia intensiva complessa, da 2485 a 2760 punti risorse	99.B7.2E †↔	Terapia intensiva complessa in età infantile (procedura di base), da 3431 a 3920 punti risorse
99.B7.1E †↔	Terapia intensiva complessa, da 2761 a 3220 punti risorse	99.B7.2F †↔	Terapia intensiva complessa in età infantile (procedura di base), da 3921 a 4410 punti risorse
99.B7.1F †↔	Terapia intensiva complessa, da 3221 a 3680 punti risorse	99.B7.2G †↔	Terapia intensiva complessa in età infantile (procedura di base), da 4411 a 4900 punti risorse
99.B7.1G †↔	Terapia intensiva complessa, da 3681 a 4600 punti risorse	99.B7.2H †↔	Terapia intensiva complessa in età infantile (procedura di base), da 4901 a 5880 punti risorse
99.B7.1H †↔	Terapia intensiva complessa, da 4601 a 5520 punti risorse	99.B7.2I †↔	Terapia intensiva complessa in età infantile (procedura di base), da 5881 a 6860 punti risorse
99.B7.1I †↔	Terapia intensiva complessa, da 5521 a 7360 punti risorse	99.B7.2J †↔	Terapia intensiva complessa in età infantile (procedura di base), da 6861 a 7840 punti risorse
99.B7.1J †↔	Terapia intensiva complessa, da 7361 a 9200 punti risorse	99.B7.2K †↔	Terapia intensiva complessa in età infantile (procedura di base), da 7841 a 9800 punti risorse
99.B7.1K †↔	Terapia intensiva complessa, da 9201 a 11040 punti risorse	99.B7.2L †↔	Terapia intensiva complessa in età infantile (procedura di base), da 9801 a 11760 punti risorse
99.B7.1L †↔	Terapia intensiva complessa, da 11041 a 13800 punti risorse	99.B7.2M †↔	Terapia intensiva complessa in età infantile (procedura di base), da 11761 a 13720 punti risorse
99.B7.1M †↔	Terapia intensiva complessa, da 13801 a 16560 punti risorse	99.B7.2N †↔	Terapia intensiva complessa in età infantile (procedura di base), da 13721 a 16660 punti risorse
99.B7.1N †↔	Terapia intensiva complessa, da 16561 a 19320 punti risorse	99.B7.2O †↔	Terapia intensiva complessa in età infantile (procedura di base), da 16661 a 19600 punti risorse
99.B7.1O †↔	Terapia intensiva complessa, 19321 e più punti risorse	99.B7.2P †↔	Terapia intensiva complessa in età infantile (procedura di base), 19601 e più punti risorse
99.B7.21 †↔	Terapia intensiva complessa in età infantile (procedura di base), da 197 a 392 punti risorse	99.B7.31 †↔	Terapia intensiva complessa in età neonatale (procedura di base), da 197 a 392 punti risorse
99.B7.22 †↔	Terapia intensiva complessa in età infantile (procedura di base), da 393 a 588 punti risorse	99.B7.32 †↔	Terapia intensiva complessa in età neonatale (procedura di base), da 393 a 588 punti risorse

99.B7.33 ‡↔	Terapia intensiva complessa in età neonatale (procedura di base), da 589 a 784 punti risorse	99.B8.1G ‡↔	Trattamento complesso IMC dell'adulto, da 3681 a 4600 punti risorse
99.B7.34 ‡↔	Terapia intensiva complessa in età neonatale (procedura di base), da 785 a 980 punti risorse	99.B8.1H ‡↔	Trattamento complesso IMC dell'adulto, da 4601 a 5520 punti risorse
99.B7.35 ‡↔	Terapia intensiva complessa in età neonatale (procedura di base), da 981 a 1176 punti risorse	99.B8.1I ‡↔	Trattamento complesso IMC dell'adulto, da 5521 a 7360 punti risorse
99.B7.36 ‡↔	Terapia intensiva complessa in età neonatale (procedura di base), da 1177 a 1470 punti risorse	99.B8.1J ‡↔	Trattamento complesso IMC dell'adulto, da 7361 a 9200 punti risorse
99.B7.37 ‡↔	Terapia intensiva complessa in età neonatale (procedura di base), da 1471 a 1764 punti risorse	99.B8.1K ‡↔	Trattamento complesso IMC dell'adulto, da 9201 a 11040 punti risorse
99.B7.38 ‡↔	Terapia intensiva complessa in età neonatale (procedura di base), da 1765 a 2058 punti risorse	99.B8.1L ‡↔	Trattamento complesso IMC dell'adulto, da 11041 a 13800 punti risorse
99.B7.3A ‡↔	Terapia intensiva complessa in età neonatale (procedura di base), da 2059 a 2352 punti risorse	99.B8.1M ‡↔	Trattamento complesso IMC dell'adulto, da 13801 a 16560 punti risorse
99.B7.3B ‡↔	Terapia intensiva complessa in età neonatale (procedura di base), da 2353 a 2646 punti risorse	99.B8.1N ‡↔	Trattamento complesso IMC dell'adulto, da 16561 a 19320 punti risorse
99.B7.3C ‡↔	Terapia intensiva complessa in età neonatale (procedura di base), da 2647 a 2940 punti risorse	99.B8.1O ‡↔	Trattamento complesso IMC dell'adulto, 19321 e più punti risorse
99.B7.3D ‡↔	Terapia intensiva complessa in età neonatale (procedura di base), da 2941 a 3430 punti risorse	99.B8.21 ‡↔	Trattamento complesso IMC in età infantile, da 197 a 392 punti risorse
99.B7.3E ‡↔	Terapia intensiva complessa in età neonatale (procedura di base), da 3431 a 3920 punti risorse	99.B8.22 ‡↔	Trattamento complesso IMC in età infantile, da 393 a 588 punti risorse
99.B7.3F ‡↔	Terapia intensiva complessa in età neonatale (procedura di base), da 3921 a 4410 punti risorse	99.B8.23 ‡↔	Trattamento complesso IMC in età infantile, da 589 a 784 punti risorse
99.B7.3G ‡↔	Terapia intensiva complessa in età neonatale (procedura di base), da 4411 a 4900 punti risorse	99.B8.24 ‡↔	Trattamento complesso IMC in età infantile, da 785 a 980 punti risorse
99.B7.3H ‡↔	Terapia intensiva complessa in età neonatale (procedura di base), da 4901 a 5880 punti risorse	99.B8.25 ‡↔	Trattamento complesso IMC in età infantile, da 981 a 1176 punti risorse
99.B7.3I ‡↔	Terapia intensiva complessa in età neonatale (procedura di base), da 5881 a 6860 punti risorse	99.B8.26 ‡↔	Trattamento complesso IMC in età infantile, da 1177 a 1470 punti risorse
99.B7.3J ‡↔	Terapia intensiva complessa in età neonatale (procedura di base), da 6861 a 7840 punti risorse	99.B8.27 ‡↔	Trattamento complesso IMC in età infantile, da 1471 a 1764 punti risorse
99.B7.3K ‡↔	Terapia intensiva complessa in età neonatale (procedura di base), da 7841 a 9800 punti risorse	99.B8.28 ‡↔	Trattamento complesso IMC in età infantile, da 1765 a 2058 punti risorse
99.B7.3L ‡↔	Terapia intensiva complessa in età neonatale (procedura di base), da 9801 a 11760 punti risorse	99.B8.2A ‡↔	Trattamento complesso IMC in età infantile, da 2059 a 2352 punti risorse
99.B7.3M ‡↔	Terapia intensiva complessa in età neonatale (procedura di base), da 11761 a 13720 punti risorse	99.B8.2B ‡↔	Trattamento complesso IMC in età infantile, da 2353 a 2646 punti risorse
99.B7.3N ‡↔	Terapia intensiva complessa in età neonatale (procedura di base), da 13721 a 16660 punti risorse	99.B8.2C ‡↔	Trattamento complesso IMC in età infantile, da 2647 a 2940 punti risorse
99.B7.3O ‡↔	Terapia intensiva complessa in età neonatale (procedura di base), da 16661 a 19600 punti risorse	99.B8.2D ‡↔	Trattamento complesso IMC in età infantile, da 2941 a 3430 punti risorse
99.B7.3P ‡↔	Terapia intensiva complessa in età neonatale (procedura di base), 19601 e più punti risorse	99.B8.2E ‡↔	Trattamento complesso IMC in età infantile, da 3431 a 3920 punti risorse
99.B8.12 ‡↔	Trattamento complesso IMC dell'adulto, da 120 a 184 punti risorse	99.B8.2F ‡↔	Trattamento complesso IMC in età infantile, da 3921 a 4410 punti risorse
99.B8.13 ‡↔	Trattamento complesso IMC dell'adulto, da 185 a 360 punti risorse	99.B8.2G ‡↔	Trattamento complesso IMC in età infantile, da 4411 a 4900 punti risorse
99.B8.14 ‡↔	Trattamento complesso IMC dell'adulto, da 361 a 552 punti risorse	99.B8.2H ‡↔	Trattamento complesso IMC in età infantile, da 4901 a 5880 punti risorse
99.B8.15 ‡↔	Trattamento complesso IMC dell'adulto, da 553 a 828 punti risorse	99.B8.2I ‡↔	Trattamento complesso IMC in età infantile, da 5881 a 6860 punti risorse
99.B8.16 ‡↔	Trattamento complesso IMC dell'adulto, da 829 a 1104 punti risorse	99.B8.2J ‡↔	Trattamento complesso IMC in età infantile, da 6861 a 7840 punti risorse
99.B8.17 ‡↔	Trattamento complesso IMC dell'adulto, da 1105 a 1380 punti risorse	99.B8.2K ‡↔	Trattamento complesso IMC in età infantile, da 7841 a 9800 punti risorse
99.B8.18 ‡↔	Trattamento complesso IMC dell'adulto, da 1381 a 1656 punti risorse	99.B8.2L ‡↔	Trattamento complesso IMC in età infantile, da 9801 a 11760 punti risorse
99.B8.1A ‡↔	Trattamento complesso IMC dell'adulto, da 1657 a 1932 punti risorse	99.B8.2M ‡↔	Trattamento complesso IMC in età infantile, da 11761 a 13720 punti risorse
99.B8.1B ‡↔	Trattamento complesso IMC dell'adulto, da 1933 a 2208 punti risorse	99.B8.2N ‡↔	Trattamento complesso IMC in età infantile, da 13721 a 16660 punti risorse
99.B8.1C ‡↔	Trattamento complesso IMC dell'adulto, da 2209 a 2484 punti risorse	99.B8.2O ‡↔	Trattamento complesso IMC in età infantile, da 16661 a 19600 punti risorse
99.B8.1D ‡↔	Trattamento complesso IMC dell'adulto, da 2485 a 2760 punti risorse	99.B8.2P ‡↔	Trattamento complesso IMC in età infantile, 19601 e più punti risorse
99.B8.1E ‡↔	Trattamento complesso IMC dell'adulto, da 2761 a 3220 punti risorse	99.B8.31 ‡↔	Trattamento complesso IMC in età neonatale, da 197 a 392 punti risorse
99.B8.1F ‡↔	Trattamento complesso IMC dell'adulto, da 3221 a 3680 punti risorse	99.B8.32 ‡↔	Trattamento complesso IMC in età neonatale, da 393 a 588 punti risorse

99.B8.33 ‡↔	Trattamento complesso IMC in età neonatale, da 589 a 784 punti risorse	99.B8.3F ‡↔	Trattamento complesso IMC in età neonatale, da 3921 a 4410 punti risorse
99.B8.34 ‡↔	Trattamento complesso IMC in età neonatale, da 785 a 980 punti risorse	99.B8.3G ‡↔	Trattamento complesso IMC in età neonatale, da 4411 a 4900 punti risorse
99.B8.35 ‡↔	Trattamento complesso IMC in età neonatale, da 981 a 1176 punti risorse	99.B8.3H ‡↔	Trattamento complesso IMC in età neonatale, da 4901 a 5880 punti risorse
99.B8.36 ‡↔	Trattamento complesso IMC in età neonatale, da 1177 a 1470 punti risorse	99.B8.3I ‡↔	Trattamento complesso IMC in età neonatale, da 5881 a 6860 punti risorse
99.B8.37 ‡↔	Trattamento complesso IMC in età neonatale, da 1471 a 1764 punti risorse	99.B8.3J ‡↔	Trattamento complesso IMC in età neonatale, da 6861 a 7840 punti risorse
99.B8.38 ‡↔	Trattamento complesso IMC in età neonatale, da 1765 a 2058 punti risorse	99.B8.3K ‡↔	Trattamento complesso IMC in età neonatale, da 7841 a 9800 punti risorse
99.B8.3A ‡↔	Trattamento complesso IMC in età neonatale, da 2059 a 2352 punti risorse	99.B8.3L ‡↔	Trattamento complesso IMC in età neonatale, da 9801 a 11760 punti risorse
99.B8.3B ‡↔	Trattamento complesso IMC in età neonatale, da 2353 a 2646 punti risorse	99.B8.3M ‡↔	Trattamento complesso IMC in età neonatale, da 11761 a 13720 punti risorse
99.B8.3C ‡↔	Trattamento complesso IMC in età neonatale, da 2647 a 2940 punti risorse	99.B8.3N ‡↔	Trattamento complesso IMC in età neonatale, da 13721 a 16660 punti risorse
99.B8.3D ‡↔	Trattamento complesso IMC in età neonatale, da 2941 a 3430 punti risorse	99.B8.3O ‡↔	Trattamento complesso IMC in età neonatale, da 16661 a 19600 punti risorse
99.B8.3E ‡↔	Trattamento complesso IMC in età neonatale, da 3431 a 3920 punti risorse	99.B8.3P ‡↔	Trattamento complesso IMC in età neonatale, 19601 e più punti risorse

Procedura B03-5

03.4X.10 ↔	Asportazione o distruzione di tessuto tumorale del midollo spinale (intramidollare)	03.4X.99 ↔	Asportazione o distruzione di lesione del midollo o delle meningi spinali, altro
03.4X.11 ↔	Asportazione o distruzione di tessuto tumorale delle meningi spinali e ossa	03.93.20 ↔	Impianto o sostituzione di elettrodo(i) di neurostimolatore epidurale permanente, sistema a elettrodo singolo, stimolazione continua, percutanea
03.4X.12 ↔	Asportazione o distruzione di tessuto tumorale delle radici e dei gangli spinali	03.93.21 ↔	Impianto o sostituzione di elettrodo(i) di neurostimolatore epidurale permanente, sistema a più elettrodi, stimolazione continua, percutanea
03.4X.19 ↔	Asportazione o distruzione di tessuto tumorale del midollo o delle meningi spinali, altro	03.93.22 ↔	Impianto o sostituzione di elettrodo(i) di neurostimolatore epidurale permanente, sistema a elettrodo singolo, stimolazione continua, chirurgica a cielo aperto
03.4X.20 ↔	Asportazione o distruzione di altra lesione del midollo spinale (intramidollare)	03.93.23 ↔	Impianto o sostituzione di elettrodo(i) di neurostimolatore epidurale permanente, sistema a più elettrodi, stimolazione continua, chirurgica a cielo aperto
03.4X.21 ↔	Asportazione o distruzione di altra lesione delle meningi spinali		
03.4X.22 ↔	Asportazione o distruzione di altra lesione delle radici e dei gangli spinali		
03.4X.29 ↔	Asportazione o distruzione di altra lesione del midollo o delle meningi spinali, altro		

ADRG B04

Interventi sui vasi extracranici, chiusura di ASD o pace-maker cardiaco

Almeno una procedura nella tabella B04-2

DRG B04A

Interventi sui vasi extracranici o chiusura di ASD o pace-maker cardiaco con CC estremamente gravi

PCCL > 3

DRG B04B

Interventi sui vasi extracranici, chiusura di ASD o pace-maker cardiaco con CC gravi o per infarto cerebrale

PCCL > 2 o diagnosi principale nella tabella B04-1

DRG B04C

Interventi sui vasi extracranici o chiusura di ASD o pace-maker cardiaco

Diagnosi B04-1

I63.0	Infarto cerebrale da trombosi di arterie precerebrali	I63.5	Infarto cerebrale da occlusione o stenosi non specificata delle arterie cerebrali
I63.1	Infarto cerebrale da embolia di arterie precerebrali	I63.6	Infarto cerebrale da trombosi venosa cerebrale, non piogena
I63.2	Infarto cerebrale da occlusione o stenosi non specificata di arterie precerebrali	I63.8	Altre forme di infarto cerebrale
I63.3	Infarto cerebrale da trombosi delle arterie cerebrali		
I63.4	Infarto cerebrale da embolia delle arterie cerebrali		

Procedura B04-2

35.51 ↔	Riparazione di difetto del setto atriale con protesi, tecnica aperta	39.43 ↔	Occlusione di shunt arteriovenoso per dialisi renale
35.61 ↔	Riparazione di difetto del setto atriale con innesto tissutale	39.52.19 ↔	Altra riparazione di aneurismi di vasi del capo e del collo, altro
35.98.11 ↔	Riparazione percutanea-transluminale di difetto del setto atriale (un dispositivo di chiusura)	39.56.12 ↔	Riparazione della vena giugulare con patch tissutale
35.98.12 ↔	Riparazione percutanea-transluminale di difetto del setto atriale (più di un dispositivo di chiusura)	39.56.19 ↔	Riparazione di vaso sanguigno del capo e del collo con patch tissutale, altro
35.98.19 ↔	Riparazione percutanea-transluminale di difetto del setto atriale, altro	39.57.12 ↔	Riparazione di arterie extracraniche del capo e del collo con patch sintetico
37.8A.00 ↔	Impianto di pacemaker permanente, NAS	39.57.13 ↔	Riparazione della vena giugulare con patch sintetico
37.8A.11 ↔	Impianto di pacemaker a camera singola	39.57.19 ↔	Riparazione di vaso sanguigno del capo e del collo con patch sintetico, altro
37.8A.21 ↔	Impianto di pacemaker a camera doppia, senza stimolazione antitachicardica	39.59.32 ↔	Altra riparazione del tratto extracranico dell'arteria vertebrale
37.8A.22 ↔	Impianto di pacemaker a camera doppia, con stimolazione antitachicardica	39.59.33 ↔	Altra riparazione di arterie extracraniche del capo e del collo, altro
37.8A.31 ↔	Impianto di pacemaker con risincronizzazione (CRT-P)	39.59.34 ↔	Altra riparazione della vena giugulare
37.8A.41 ↔	Impianto di pacemaker senza sonda transvenoso	39.59.39 ↔	Altra riparazione di vasi del capo e del collo, altro
37.8A.99 ↔	Impianto di pacemaker permanente, altro	39.72.21 ↔	Embolizzazione selettiva di vasi extracranici del capo e del collo con particelle o spirali metalliche
37.8C ↔	Impianto di registratore di eventi cardiaci	39.72.22 ↔	Embolizzazione selettiva di vasi extracranici del capo e del collo con liquidi embolizzanti, palloncini o ombrellini
37.8E.00 ↔	Impianto di apparecchio di cardioversione o defibrillatore, NAS	39.72.24 ↔	Embolizzazione selettiva di vasi extracranici della testa e del collo con sostanza adesiva
37.8E.11 ↔	Impianto di defibrillatore a camera singola	39.72.29 ↔	Embolizzazione selettiva di vasi extracranici del capo e del collo, altro
37.8E.12 ↔	Impianto di defibrillatore a camera doppia	39.75.30 ↔	Aumento della perfusione cerebrale mediante occlusione endoaortica parziale con catetere a palloncino
37.8E.21 ↔	Impianto di defibrillatore con risincronizzazione (CRT-D)	39.76.10 ↔	Angioplastica percutanea di vaso(i) (extracranico(i)) precerebrale(i) con palloncino
37.8E.22 ↔	Impianto di defibrillatore a camera singola con sensing atriale	39.76.20 ↔	Angioplastica percutanea di vaso(i) (extracranico(i)) precerebrale(i) con lama
37.8E.31 ↔	Impianto di sistema di defibrillazione sottocutaneo	39.76.30 ↔	Angioplastica percutanea di vaso(i) (extracranico(i)) precerebrale(i) con laser
37.8E.99 ↔	Impianto di apparecchio di cardioversione o defibrillatore, altro	39.76.40 ↔	Aterectomia percutanea di vaso(i) (extracranico(i)) precerebrale(i)
37.90.10 ↔	Occlusione percutanea dell'orecchietta sinistra	39.76.50 ↔	Trombolisi selettiva percutanea di vaso(i) extracranico(i) della testa e del collo
37.90.99 ↔	Inserzione di dispositivo nell'atrio sinistro, altro	39.76.61 ↔	Trombectomia percutanea rotazionale di vaso(i) (extracranico(i)) precerebrale(i)
38.12 ↔	Endarteriectomia di altri vasi del capo e del collo	39.76.62 ↔	Trombectomia percutanea di vaso(i) extracranico(i) con stent
38.32.10 ↔	Resezione di arterie extracraniche del capo e del collo con anastomosi	39.76.69 ↔	Trombectomia percutanea di vaso(i) (extracranico(i)) precerebrale(i), altro
38.32.21 ↔	Resezione della vena giugulare con anastomosi	39.76.70 ↔	Rimozione percutanea di corpo estraneo endovascolare da vaso(i) extracranico(i) della testa e del collo
38.32.22 ↔	Resezione di vene extracraniche superficiali del capo e del collo con anastomosi	39.76.99 ↔	Intervento endovascolare percutaneo transluminale su vaso(i) (extracranico(i)) precerebrale(i), altro
38.32.99 ↔	Resezione di altri vasi del capo e del collo con anastomosi, altro	39.79.28 ↔	Embolizzazione o occlusione mediante spirali di vasi spinali
38.42 ↔	Resezione di altri vasi del capo e collo con sostituzione	39.79.38 ↔	Embolizzazione selettiva con liquidi embolizzanti di vasi spinali
38.7X.21 ↔	Inserzione di filtro nella vena cava, percutanea transluminale	39.79.47 ↔	Embolizzazione selettiva con palloncini staccabili di vasi spinali
39.22.11 ↔	Bypass: carotide-carotide	39.79.58 ↔	Embolizzazione selettiva con filtri di vasi spinali
39.22.12 ↔	Bypass: carotide-vertebrale	39.79.68 ↔	Embolizzazione selettiva con particelle di vasi spinali
39.22.13 ↔	Bypass: carotide-succlavia	39.8X.10 ↔	Esplorazione del glomo carotideo e di altri glomi vascolari
39.22.14 ↔	Bypass: carotide-aorta	39.8X.11 ↔	Asportazione del glomo carotideo e di altri glomi vascolari
39.22.19 ↔	Bypass carotideo, altro	39.8X.21 ↔	Revisione senza sostituzione di generatore di impulsi per l'attivazione del baroriflesso
39.22.21 ↔	Bypass: succlavia all'aorta	39.8X.22 ↔	Rimozione di generatore di impulsi per l'attivazione del baroriflesso
39.22.29 ↔	Bypass dell'arteria succlavia, altro	39.8X.31 ↔	Revisione senza sostituzione di elettrodo(i) per l'attivazione del baroriflesso
39.22.99 ↔	Bypass aorto-succlavio-carotideo, altro		
39.27.00 ↔	Arteriovenostomia per dialisi renale, NAS		
39.27.09 ↔	Arteriovenostomia per dialisi renale, altro		
39.27.10 ↔	Confezione di fistola arteriovenosa per emodialisi		
39.27.11 ↔	Confezione di fistola arteriovenosa di materiale allogenico o alloplastico per emodialisi		
39.27.12 ↔	Confezione di fistola arteriovenosa tramite protesi ibrida costituita da due componenti, impianto percutaneo transluminale della componente venosa nonché impianto chirurgico a cielo aperto della protesi arteriosa		
39.42.11 ↔	Rimozione per sostituzione di shunt arteriovenoso per dialisi renale		
39.42.12 ↔	Revisione senza sostituzione di shunt arteriovenoso per dialisi renale		

39.8X.32 ↔	Rimozione di elettrodo(i) per l'attivazione del baroriflesso	39.B4.23 ↔	Impianto (percutaneo) transluminale di stents ricoperti con liberazione di sostanza medicamentosa, arteria carotide comune
39.8X.99 ↔	Interventi sul globo carotideo, sul seno carotideo e su altri glomi vascolari, altro	39.B4.25 ↔	Impianto (percutaneo) transluminale di stents ricoperti con liberazione di sostanza medicamentosa, arteria carotide interna extracranica
39.B1.22 ↔	Impianto (percutaneo) transluminale di stents senza liberazione di sostanza medicamentosa, arteria carotide NAS	39.B4.26 ↔	Impianto (percutaneo) transluminale di stents ricoperti con liberazione di sostanza medicamentosa, arteria carotide interna extracranica con arteria carotide comune
39.B1.23 ↔	Impianto (percutaneo) transluminale di stents senza liberazione di sostanza medicamentosa, arteria carotide comune	39.B4.27 ↔	Impianto (percutaneo) transluminale di stents ricoperti con liberazione di sostanza medicamentosa, arteria carotide esterna
39.B1.25 ↔	Impianto (percutaneo) transluminale di stents senza liberazione di sostanza medicamentosa, arteria carotide interna extracranica	39.B4.28 ↔	Impianto (percutaneo) transluminale di stents ricoperti con liberazione di sostanza medicamentosa, arteria vertebrale extracranica
39.B1.26 ↔	Impianto (percutaneo) transluminale di stents senza liberazione di sostanza medicamentosa, arteria carotide interna extracranica con arteria carotide comune	39.B4.L1 ↔	Impianto (percutaneo) transluminale di stents ricoperti con liberazione di sostanza medicamentosa, vasi spinali
39.B1.27 ↔	Impianto (percutaneo) transluminale di stents senza liberazione di sostanza medicamentosa, arteria carotide esterna	39.B5.22 ↔	Impianto (percutaneo) transluminale di stents Cheatham Platinum non ricoperti, arteria carotide NAS
39.B1.28 ↔	Impianto (percutaneo) transluminale di stents senza liberazione di sostanza medicamentosa, arteria vertebrale extracranica	39.B5.23 ↔	Impianto (percutaneo) transluminale di stents Cheatham Platinum non ricoperti, arteria carotide comune
39.B1.L1 ↔	Impianto (percutaneo) transluminale di stents senza liberazione di sostanza medicamentosa, vasi spinali	39.B5.25 ↔	Impianto (percutaneo) transluminale di stents Cheatham Platinum non ricoperti, arteria carotide interna extracranica
39.B2.22 ↔	Impianto (percutaneo) transluminale di stents con liberazione di sostanza medicamentosa, arteria carotide NAS	39.B5.26 ↔	Impianto (percutaneo) transluminale di stents Cheatham Platinum non ricoperti, arteria carotide interna extracranica con arteria carotide comune
39.B2.23 ↔	Impianto (percutaneo) transluminale di stents con liberazione di sostanza medicamentosa, arteria carotide comune	39.B5.27 ↔	Impianto (percutaneo) transluminale di stents Cheatham Platinum non ricoperti, arteria carotide esterna
39.B2.25 ↔	Impianto (percutaneo) transluminale di stents con liberazione di sostanza medicamentosa, arteria carotide interna extracranica	39.B5.L1 ↔	Impianto (percutaneo) transluminale di stents Cheatham Platinum non ricoperti, vasi spinali
39.B2.26 ↔	Impianto (percutaneo) transluminale di stents con liberazione di sostanza medicamentosa, arteria carotide interna extracranica con arteria carotide comune	39.B6.22 ↔	Impianto (percutaneo) transluminale di stents Cheatham Platinum ricoperti, arteria carotide NAS
39.B2.27 ↔	Impianto (percutaneo) transluminale di stents con liberazione di sostanza medicamentosa, arteria carotide esterna	39.B6.23 ↔	Impianto (percutaneo) transluminale di stents Cheatham Platinum ricoperti, arteria carotide comune
39.B2.28 ↔	Impianto (percutaneo) transluminale di stents con liberazione di sostanza medicamentosa, arteria vertebrale extracranica	39.B6.25 ↔	Impianto (percutaneo) transluminale di stents Cheatham Platinum ricoperti, arteria carotide interna extracranica
39.B2.L1 ↔	Impianto (percutaneo) transluminale di stents con liberazione di sostanza medicamentosa, vasi spinali	39.B6.26 ↔	Impianto (percutaneo) transluminale di stents Cheatham Platinum ricoperti, arteria carotide interna extracranica con arteria carotide comune
39.B3.22 ↔	Impianto (percutaneo) transluminale di stents ricoperti senza liberazione di sostanza medicamentosa, arteria carotide NAS	39.B6.27 ↔	Impianto (percutaneo) transluminale di stents Cheatham Platinum ricoperti, arteria carotide esterna
39.B3.23 ↔	Impianto (percutaneo) transluminale di stents ricoperti senza liberazione di sostanza medicamentosa, arteria carotide comune	39.B6.L1 ↔	Impianto (percutaneo) transluminale di stents Cheatham Platinum ricoperti, vasi spinali
39.B3.25 ↔	Impianto (percutaneo) transluminale di stents ricoperti senza liberazione di sostanza medicamentosa, arteria carotide interna extracranica	39.B7.22 ↔	Impianto (percutaneo) transluminale di stents di grande diametro non ricoperti, arteria carotide NAS
39.B3.26 ↔	Impianto (percutaneo) transluminale di stents ricoperti senza liberazione di sostanza medicamentosa, arteria carotide interna extracranica con arteria carotide comune	39.B7.23 ↔	Impianto (percutaneo) transluminale di stents di grande diametro non ricoperti, arteria carotide comune
39.B3.27 ↔	Impianto (percutaneo) transluminale di stents ricoperti senza liberazione di sostanza medicamentosa, arteria carotide esterna	39.B7.25 ↔	Impianto (percutaneo) transluminale di stents di grande diametro non ricoperti, arteria carotide interna extracranica
39.B3.28 ↔	Impianto (percutaneo) transluminale di stents ricoperti senza liberazione di sostanza medicamentosa, arteria vertebrale extracranica	39.B7.26 ↔	Impianto (percutaneo) transluminale di stents di grande diametro non ricoperti, arteria carotide interna extracranica con arteria carotide comune
39.B3.L1 ↔	Impianto (percutaneo) transluminale di stents ricoperti senza liberazione di sostanza medicamentosa, vasi spinali	39.B7.27 ↔	Impianto (percutaneo) transluminale di stents di grande diametro non ricoperti, arteria carotide esterna
39.B4.22 ↔	Impianto (percutaneo) transluminale di stents ricoperti con liberazione di sostanza medicamentosa, arteria carotide NAS	39.B7.28 ↔	Impianto (percutaneo) transluminale di stents di grande diametro non ricoperti, arteria vertebrale extracranica
		39.B7.L1 ↔	Impianto (percutaneo) transluminale di stents di grande diametro non ricoperti, vasi spinali

39.B8.22 ↔	Impianto (percutaneo) transluminale di stents di grande diametro ricoperti, arteria carotide NAS	39.BH.23 ↔	Impianto (percutaneo) transluminale di stents per flusso laminare in caso di aneurismi, arteria carotide comune
39.B8.23 ↔	Impianto (percutaneo) transluminale di stents di grande diametro ricoperti, arteria carotide comune	39.BH.25 ↔	Impianto (percutaneo) transluminale di stents per flusso laminare in caso di aneurismi, arteria carotide interna extracranica
39.B8.25 ↔	Impianto (percutaneo) transluminale di stents di grande diametro ricoperti, arteria carotide interna extracranica	39.BH.26 ↔	Impianto (percutaneo) transluminale di stents per flusso laminare in caso di aneurismi, arteria carotide interna extracranica con arteria carotide comune
39.B8.26 ↔	Impianto (percutaneo) transluminale di stents di grande diametro ricoperti, arteria carotide interna extracranica con arteria carotide comune	39.BH.27 ↔	Impianto (percutaneo) transluminale di stents per flusso laminare in caso di aneurismi, arteria carotide esterna
39.B8.27 ↔	Impianto (percutaneo) transluminale di stents di grande diametro ricoperti, arteria carotide esterna	39.BH.28 ↔	Impianto (percutaneo) transluminale di stents per flusso laminare in caso di aneurismi, arteria vertebrale extracranica
39.B8.28 ↔	Impianto (percutaneo) transluminale di stents di grande diametro ricoperti, arteria vertebrale extracranica	39.BH.L1 ↔	Impianto (percutaneo) transluminale di stents per flusso laminare in caso di aneurismi, vasi spinali
39.B8.L1 ↔	Impianto (percutaneo) transluminale di stents di grande diametro ricoperti, vasi spinali		
39.BH.22 ↔	Impianto (percutaneo) transluminale di stents per flusso laminare in caso di aneurismi, arteria carotide NAS		

ADRG B05**Decompressione per sindrome del tunnel carpale o tarsale**

Procedura nella tabella B05-1

DRG B05Z**Decompressione per sindrome del tunnel carpale o tarsale****Procedura B05-1**

04.43.00 ↔	Liberazione del tunnel carpale, NAS	80.78.29 ↔	Altra sinoviectomia a cielo aperto del piede e delle dita del piede
04.43.10 ↔	Liberazione del tunnel carpale, per via endoscopica	82.19.10 ↔	Altra sezione di tessuto molle della mano, Sezione di muscoli della mano
04.43.99 ↔	Liberazione del tunnel carpale, altro	82.19.99 ↔	Altra sezione di tessuto molle della mano, altro
04.44 ↔	Liberazione del tunnel tarsale		
80.78.20 ↔	Sinoviectomia a cielo aperto dell'articolazione tarso-metatarsale		
80.78.21 ↔	Sinoviectomia a cielo aperto dell'articolazione metatarso-falangea		

ADRG B09**Altri interventi sul cranio**

Almeno una procedura nella tabella B09-2

DRG B09A**Altri interventi sul cranio con terapia intensiva complessa/trattamento complesso IMC > 119 punti risorse o trattamento infermieristico complesso > 30 punti risorse**

Almeno una procedura nella tabella B09-3

DRG B09B**Altri interventi sul cranio per neoplasie maligne del sistema nervoso**

Diagnosi nella tabella B09-1

DRG B09C**Altri interventi sul cranio****Diagnosi B09-1**

C69.6	Tumore Maligno: Orbita	C71.7	Tumore Maligno: Tronco cerebrale
C70.0	Tumore Maligno: Meningi cerebrali	C71.8	Tumore Maligno: lesione sconfinante a più zone contigue dell'encefalo
C70.1	Tumore Maligno: Meningi spinali	C72.0	Tumore Maligno: Midollo spinale
C70.9	Tumore Maligno: Meningi non specificate	C72.1	Tumore Maligno: Cauda equina
C71.0	Tumore Maligno: Cervello, eccetto lobi e ventricoli	C72.2	Tumore Maligno: Nervo olfattorio [I nervo cerebrale]
C71.1	Tumore Maligno: Lobo frontale	C72.3	Tumore Maligno: Nervo ottico [II nervo cerebrale]
C71.2	Tumore Maligno: Lobo temporale	C72.4	Tumore Maligno: Nervo statoacustico (vestiboloccleare) [VIII nervo cerebrale]
C71.3	Tumore Maligno: Lobo parietale	C72.5	Tumore Maligno: Altri e non specificati nervi cranici
C71.4	Tumore Maligno: Lobo occipitale		
C71.5	Tumore Maligno: Ventricolo cerebrale		
C71.6	Tumore Maligno: Cervelletto		

C72.8	Tumore Maligno: lesione sconfinante a più zone contigue dell'encefalo e di altre parti del sistema nervoso centrale	D43.1	Tumori di comportamento incerto o sconosciuto: Encefalo, sottotentoriale
C75.1	Tumore Maligno: Ipofisi	D43.3	Tumori di comportamento incerto o sconosciuto: Nervi cranici
C75.2	Tumore Maligno: Dotto craniofaringeo (residui di)	D43.4	Tumori di comportamento incerto o sconosciuto: Midollo spinale
C75.3	Tumore Maligno: Epifisi [ghiandola pineale]	D43.7	Tumori di comportamento incerto o sconosciuto: Altre parti del sistema nervoso centrale
C75.4	Tumore Maligno: Glomo carotideo	D44.3	Tumori di comportamento incerto o sconosciuto: Ipofisi
C75.5	Tumore Maligno: Glomo aortico ed altri paragangliomi	D44.4	Tumori di comportamento incerto o sconosciuto: Canale craniofaringeo
C79.3	Tumore maligno secondario dell'encefalo e delle meningi cerebrali	D44.5	Tumori di comportamento incerto o sconosciuto: epifisi [ghiandola pineale]
C79.4	Tumore maligno secondario di altre e non specificate parti del sistema nervoso	D44.6	Tumori di comportamento incerto o sconosciuto: Glomo carotideo
D42.0	Tumori di comportamento incerto o sconosciuto: Meningi cerebrali	D44.7	Tumori di comportamento incerto o sconosciuto: Glomo aortico ed altri paragangli
D42.1	Tumori di comportamento incerto o sconosciuto: Meningi spinali		
D43.0	Tumori di comportamento incerto o sconosciuto: Encefalo, sovratentoriale		

Procedura B09-2

01.11.00 ↔	Biopsia chiusa [percutanea] [agobiopsia] delle meningi cerebrali, NAS	01.25.00 ↔	Altra craniectomia, NAS
01.11.10 ↔	Biopsia stereotassica chiusa [percutanea] [agobiopsia] delle meningi cerebrali	01.26 ↔	Inserzione e sostituzione di catetere nella cavità cranica o nel tessuto cerebrale
01.11.99 ↔	Biopsia chiusa [percutanea] [agobiopsia] delle meningi cerebrali, altro	01.28 ↔	Inserzione di catetere(i) intracranico(i) attraverso foro(i) di trapanazione
01.12.00 ↔	Biopsia mediante craniotomia (a cielo aperto) delle meningi cerebrali, NAS	01.29.00 ↔	Revisione senza sostituzione di catetere(i) nella cavità cranica o nel tessuto cerebrale, NAS
01.12.00 ↔	Biopsia mediante craniotomia (a cielo aperto) delle meningi cerebrali, NAS	01.29.10 ↔	Revisione stereotassica senza sostituzione di cateteri intracerebrali per infusione intraventricolare
01.12.10 ↔	Biopsia stereotassica mediante craniotomia (a cielo aperto) delle meningi cerebrali	01.29.99 ↔	Revisione senza sostituzione di catetere(i) nella cavità cranica o nel tessuto cerebrale, altro
01.12.10 ↔	Biopsia stereotassica mediante craniotomia (a cielo aperto) delle meningi cerebrali	01.31.00 ↔	Incisione delle meningi cerebrali, NAS
01.12.99 ↔	Biopsia mediante craniotomia (a cielo aperto) delle meningi cerebrali, altro	01.31.00 ↔	Incisione delle meningi cerebrali, NAS
01.12.99 ↔	Biopsia mediante craniotomia (a cielo aperto) delle meningi cerebrali, altro	01.31.10 ↔	Incisione delle meningi cerebrali per evacuazione di ematoma (igroma) subdurale
01.13.00 ↔	Biopsia chiusa [percutanea] [agobiopsia] di lesione cerebrale, NAS	01.31.10 ↔	Incisione delle meningi cerebrali per evacuazione di ematoma (igroma) subdurale
01.13.10 ↔	Biopsia stereotassica chiusa [percutanea] [agobiopsia] di lesione cerebrale	01.31.11 ↔	Incisione delle meningi cerebrali per evacuazione di empiema subdurale
01.13.99 ↔	Biopsia chiusa [percutanea] [agobiopsia] di lesione cerebrale, altro	01.31.11 ↔	Incisione delle meningi cerebrali per evacuazione di empiema subdurale
01.14.00 ↔	Biopsia a cielo aperto del cervello, NAS	01.31.20 ↔	Incisione delle meningi cerebrali per drenaggio di liquido subdurale e subaracnoideo
01.14.00 ↔	Biopsia a cielo aperto del cervello, NAS	01.31.20 ↔	Incisione delle meningi cerebrali per drenaggio di liquido subdurale e subaracnoideo
01.14.10 ↔	Biopsia stereotassica a cielo aperto del cervello	01.31.99 ↔	Incisione delle meningi cerebrali, altro
01.14.10 ↔	Biopsia stereotassica a cielo aperto del cervello	01.31.99 ↔	Incisione delle meningi cerebrali, altro
01.14.99 ↔	Biopsia a cielo aperto del cervello, altro	01.39.00 ↔	Altre incisioni cerebrali, NAS
01.14.99 ↔	Biopsia a cielo aperto del cervello, altro	01.39.19 ↔	Altre incisioni cerebrali, evacuazione di altro liquido intracerebrale
01.15 ↔	Biopsia del cranio	01.39.29 ↔	Altre incisioni cerebrali, Evacuazione stereotassica di altro liquido intracranico
01.15 ↔	Biopsia del cranio	01.39.30 ↔	Altre incisioni cerebrali, Rimozione di corpo estraneo intracerebrale
01.18.20 ↔	Biopsia a cielo aperto di vaso sanguigno intracranico	01.39.40 ↔	Inserzione di drenaggio esterno nel sistema liquorale (es. ventricolare, cisternale, subdurale)
01.18.21 ↔	Biopsia stereotassica a cielo aperto di vaso sanguigno intracranico	01.39.41 ↔	Inserzione di serbatoio nel sistema liquorale (es. ventricolare, cisternale, subdurale)
01.18.29 ↔	Biopsia a cielo aperto di vaso sanguigno intracranico, altro	01.39.42 ↔	Rimozione di serbatoio dal sistema liquorale (es. ventricolare, cisternale, subdurale)
01.21 ↔	Incisione e drenaggio dei seni cranici	01.39.50 ↔	Rimozione di impianto intracranico
01.24.00 ↔	Altra craniotomia, NAS	01.39.99 ↔	Altre incisioni cerebrali, altro
01.24.20 ↔	Craniotomia della calotta quale approccio chirurgico, NAS	01.6X.21 ↔	Asportazione e distruzione di altro tessuto patologico dalla calotta
01.24.21 ↔	Trapanazione della calotta quale approccio chirurgico	02.01 ↔	Apertura di suture del cranio
01.24.22 ↔	Apertura del cranio guidata da stereotassi attraverso la calotta quale approccio chirurgico	02.02 ↔	Riposizionamento di frammenti di frattura affossata del cranio
01.24.29 ↔	Craniotomia della calotta quale approccio chirurgico, altro	02.03 ↔	Formazione di opercoli cranici
01.24.30 ↔	Approccio alla base del cranio, NAS		

02.04.00 ↔	Innesto osseo sul cranio, NAS	02.99.12 ↔	Impianto stereotassico di tessuto nel cranio, nel cervello e nelle meningi cerebrali
02.04.10 ↔	Innesto osseo sul cranio, calotta cranica	02.99.13 ↔	Instillazione stereotassica di medicinali quale intervento indipendente
02.04.99 ↔	Innesto osseo sul cranio, altro	02.99.14 ↔	Impianto, revisione o sostituzione stereotassica di cateteri intracerebrali per infusione intraventricolare
02.05.00 ↔	Inserzione di placca cranica, NAS	02.99.20 ↔	Conversione di shunt liquorale (o derivazione di liquido cerebrospinale) in derivazione multipla
02.05.10 ↔	Inserzione di impianto CAD nel neurocranio senza interessamento dello splancnocranio, difetto semplice	02.99.29 ↔	Altra revisione e rimozione di derivazioni liquorali
02.05.11 ↔	Inserzione di impianto CAD nel neurocranio senza interessamento dello splancnocranio, difetto maggiore o complesso	02.99.30 ↔	Impianto o sostituzione di sonda di misura intracranica
02.05.20 ↔	Inserzione di impianto CAD nel neurocranio con interessamento di orbita, regione temporale o seno frontale, fino a 2 regioni	02.99.31 ↔	Revisione senza sostituzione di sonda di misura intracranica
02.05.30 ↔	Inserzione di impianto CAD nel neurocranio con interessamento di più regioni dello splancnocranio, da 3 regioni	02.99.40 ↔	Impianto o sostituzione di neuroprotesi
02.05.41 ↔	Reinserzione di placca cranica autologa	02.99.41 ↔	Revisione senza sostituzione di neuroprotesi
02.05.99 ↔	Inserzione di placca cranica, altro	02.99.50 ↔	Impianto e rimozione di sistema di cateteri a palloncino per brachiterapia intracerebrale
02.06.00 ↔	Altri tipi di osteoplastica del cranio, NAS	02.99.90 ↔	Altri interventi stereotassici sul cranio, sul cervello e sulle meningi
02.06.10 ↔	Cranioplastica fronto-orbitale per spostamento osseo	04.07.20 ↔	Altra resezione o asportazione di nervi intracranici
02.06.20 ↔	Riparazione del neurocranio senza interessamento dello splancnocranio, con impianto semplice (cemento osseo, materiale alloplastico)	07.15 ↔	Biopsia dell'ipofisi per via non specificata
02.06.30 ↔	Riparazione di neurocranio e splancnocranio o del solo splancnocranio, con impianto semplice (cemento osseo, materiale alloplastico)	15.7 ↔	Riparazioni di lesioni del muscolo extraoculare
02.06.99 ↔	Altri tipi di osteoplastica del cranio, altro	16.01 ↔	Orbitotomia con lembo osseo
02.07 ↔	Rimozione di placca del cranio	16.02 ↔	Orbitotomia con inserzione di impianto orbitale
02.13 ↔	Legatura dei vasi delle meningi	16.09 ↔	Orbitotomia, altro
02.14 ↔	Plessectomia coroidea	16.23.11 ↔	Biopsia dell'orbita, chirurgica a cielo aperto
02.31 ↔	Shunt fra ventricolo e strutture del capo e del collo	16.51.00 ↔	Esenterazione dell'orbita con rimozione di strutture adiacenti, NAS
02.32 ↔	Shunt fra ventricolo e sistema circolatorio	16.51.10 ↔	Esenterazione dell'orbita con rimozione di strutture adiacenti, con conservazione della cute palpebrale
02.33 ↔	Shunt fra ventricolo e cavità toracica	16.51.11 ↔	Esenterazione dell'orbita con rimozione di strutture adiacenti, senza conservazione della cute palpebrale
02.34 ↔	Shunt fra ventricolo, cavità addominale e i suoi organi	16.51.99 ↔	Esenterazione dell'orbita con rimozione di strutture adiacenti, altro
02.35 ↔	Shunt fra ventricolo ed apparato urinario	16.52.00 ↔	Esenterazione dell'orbita con rimozione terapeutica di osso orbitale, NAS
02.39 ↔	Altri interventi per il drenaggio ventricolare	16.52.10 ↔	Esenterazione dell'orbita con rimozione terapeutica di osso orbitale, con conservazione della cute palpebrale
02.41.00 ↔	Irrigazione ed esplorazione di shunt ventricolare, NAS	16.52.11 ↔	Esenterazione dell'orbita con rimozione terapeutica di osso orbitale, senza conservazione della cute palpebrale
02.41.10 ↔	Irrigazione ed esplorazione di shunt ventricolare, parte centrale	16.52.99 ↔	Esenterazione dell'orbita con rimozione terapeutica di osso orbitale, altro
02.41.20 ↔	Irrigazione ed esplorazione di shunt ventricolare, parte periferica	16.59.00 ↔	Altra esenterazione dell'orbita, NAS
02.41.99 ↔	Irrigazione ed esplorazione di shunt ventricolare, altro	16.59.10 ↔	Altra esenterazione dell'orbita, con conservazione della cute palpebrale
02.42.00 ↔	Sostituzione di shunt ventricolare, NAS	16.59.11 ↔	Altra esenterazione dell'orbita, senza conservazione della cute palpebrale
02.42.10 ↔	Sostituzione di shunt ventricolare, parte centrale	16.59.99 ↔	Altra esenterazione dell'orbita, altro
02.42.20 ↔	Sostituzione di shunt ventricolare, parte periferica	16.63 ↔	Revisione della cavità dopo enucleazione con innesto
02.42.99 ↔	Sostituzione di shunt ventricolare, altro	16.64 ↔	Altra revisione della cavità dopo enucleazione
02.43 ↔	Rimozione di shunt ventricolare	16.66 ↔	Altra revisione di eviscerazione della cavità orbitale
02.91 ↔	Separazione di aderenze corticali	16.89 ↔	Riparazione di lesione del bulbo oculare o dell'orbita, altro
02.92 ↔	Interventi riparativi sul cervello	16.92 ↔	Asportazione di lesione dell'orbita
02.93.40 ↔	Revisione senza sostituzione di elettrodi per la neurostimolazione centrale, NAS	16.98.10 ↔	Ricostruzione dell'orbita, NAS
02.93.41 ↔	Revisione senza sostituzione di elettrodi per la neurostimolazione centrale, stereotassica, sistema a elettrodo singolo permanente per la stimolazione permanente	16.98.11 ↔	Ricostruzione della parete orbitale con lembo microvascolare
02.93.42 ↔	Revisione senza sostituzione di elettrodi per la neurostimolazione centrale, stereotassica, sistema a più elettrodi permanenti per la stimolazione permanente	16.98.19 ↔	Altra ricostruzione della parete orbitale
02.93.49 ↔	Revisione senza sostituzione di elettrodi per la neurostimolazione centrale, altro	18.71.00 ↔	Ricostruzione di padiglione auricolare, NAS
02.93.51 ↔	Rimozione di elettrodi per la neurostimolazione centrale	18.71.10 ↔	Ricostruzione di padiglione auricolare, parziale, NAS
02.96 ↔	Applicazione di elettrodi sfenoidali	18.71.11 ↔	Ricostruzione di padiglione auricolare, parziale con espansore tissutale
02.99.10 ↔	Interventi stereotassici sul sistema liquorale	18.71.12 ↔	Ricostruzione di padiglione auricolare, parziale con lembo galeale
02.99.11 ↔	Impianto o espianto stereotassico di materiale radioattivo quale intervento indipendente	18.71.13 ↔	Ricostruzione di padiglione auricolare, parziale con innesto di cartilagine
		18.71.14 ↔	Ricostruzione di padiglione auricolare, parziale con lembo microvascolare
		18.71.19 ↔	Ricostruzione di padiglione auricolare, parziale, altro

18.71.20 ↔	Ricostruzione di padiglione auricolare, totale, NAS	20.42.21 ↔	Mastoidectomia, asportazione subtotale della rocca petrosa (petrosectomia subtotale), senza oblitterazione
18.71.21 ↔	Ricostruzione di padiglione auricolare, totale con espansore tissutale	20.42.22 ↔	Mastoidectomia, asportazione subtotale della rocca petrosa (petrosectomia subtotale), con oblitterazione di tessuto adiposo
18.71.22 ↔	Ricostruzione di padiglione auricolare, totale con lembo galeale	20.42.23 ↔	Mastoidectomia, asportazione subtotale della rocca petrosa (petrosectomia subtotale), con oblitterazione di tessuto muscolare
18.71.23 ↔	Ricostruzione di padiglione auricolare, totale con innesto di cartilagine	20.42.24 ↔	Mastoidectomia, asportazione subtotale della rocca petrosa (petrosectomia subtotale), con oblitterazione di tessuto adiposo e muscolare
18.71.24 ↔	Ricostruzione di padiglione auricolare, totale con lembo microvascolare	20.42.30 ↔	Mastoidectomia, asportazione parziale della rocca petrosa, NAS
18.71.29 ↔	Ricostruzione di padiglione auricolare, totale, altro	20.42.31 ↔	Mastoidectomia, asportazione parziale della rocca petrosa, senza oblitterazione
18.71.30 ↔	Impianto di materiale alloplastico nella ricostruzione di padiglione auricolare	20.42.32 ↔	Mastoidectomia, asportazione parziale della rocca petrosa, con oblitterazione di tessuto adiposo
18.71.99 ↔	Ricostruzione di padiglione auricolare, altro	20.42.33 ↔	Mastoidectomia, asportazione parziale della rocca petrosa, con oblitterazione di tessuto muscolare
19.11 ↔	Stapedectomia e stapedoplastica con protesi di staffa	20.42.34 ↔	Mastoidectomia, asportazione parziale della rocca petrosa, con oblitterazione di tessuto adiposo e muscolare
19.19.00 ↔	Altra stapedectomia e stapedoplastica, NAS	20.42.99 ↔	Mastoidectomia radicale, altro
19.19.10 ↔	Stapedotomia con protesi di staffa autologa (incudostapedotomia)	20.51.10 ↔	Asportazione di lesione della cavità timpanica
19.19.11 ↔	Stapedotomia con protesi di staffa alloplastica (incudostapedotomia)	20.51.11 ↔	Asportazione di lesione dall'apice della piramide petrosa
19.19.12 ↔	Malleostapedotomia	20.51.12 ↔	Asportazione di lesione dell'otobase
19.19.99 ↔	Altra stapedectomia e stapedoplastica, altro	20.51.99 ↔	Asportazione di lesione dell'orecchio medio, altro
19.21 ↔	Revisione di stapedotomia, stapedectomia e stapedoplastica con sostituzione dell'incudine	20.79.00 ↔	Altra incisione, asportazione e distruzione dell'orecchio interno, NAS
19.29.00 ↔	Altra revisione di stapedotomia, stapedectomia e stapedoplastica, NAS	20.79.10 ↔	Asportazione di lesione del labirinto
19.29.10 ↔	Altra revisione di stapedotomia e stapedectomia con protesi di staffa	20.79.11 ↔	Cocleoscotomia
19.29.11 ↔	Altra revisione di stapedotomia e stapedectomia con protesi di staffa autologa	20.79.20 ↔	Labirintectomia, transtimpanica
19.29.12 ↔	Altra revisione di stapedotomia e stapedectomia con protesi di staffa alloplastica	20.79.21 ↔	Labirintectomia, transmastoidea
19.29.13 ↔	Altra revisione di plastica della staffa (senza sostituzione dell'incudine)	20.79.22 ↔	Distruzione del labirinto, transtimpanica
19.29.99 ↔	Altra revisione di stapedotomia, stapedectomia e stapedoplastica, altro	20.79.23 ↔	Distruzione del labirinto, transmastoidea
19.52 ↔	Timpanoplastica di tipo II	20.79.99 ↔	Altra incisione, asportazione e distruzione dell'orecchio interno, altro
19.53 ↔	Timpanoplastica di tipo III	20.92 ↔	Revisione di mastoidectomia
19.54 ↔	Timpanoplastica di tipo IV	20.99.10 ↔	Impianto di ancoraggio osseo nella rocca petrosa, nell'orecchio medio o interno
19.55 ↔	Timpanoplastica di tipo V	20.99.20 ↔	Chiusura di fistola del labirinto
19.56.00 ↔	Timpanoplastica e ossiculoplastica, NAS	20.99.30 ↔	Rimozione di impianto cocleare o di apparecchio acustico impiantabile
19.56.10 ↔	Timpanoplastica con antrotomia, atticotomia, atticoantrotomia o mastoidectomia, senza impianto di protesi o con impianto di ossicino autologo	20.99.99 ↔	Altri interventi sull'orecchio medio e interno, altro
19.56.11 ↔	Timpanoplastica con antrotomia, atticotomia, atticoantrotomia o mastoidectomia, con impianto di protesi alloplastica, allogenica o xenogenica	22.2X.10 ↔	Infundibolotomia senza fenestrazione del seno mascellare
19.56.20 ↔	Timpanoplastica con confezione di cavità timpanomastoidea (cavità aperta), senza impianto di protesi o con impianto di ossicino autologo	22.2X.11 ↔	Infundibolotomia con fenestrazione del seno mascellare
19.56.21 ↔	Timpanoplastica con confezione di cavità timpanomastoidea (cavità aperta), con impianto di protesi alloplastica, allogenica o xenogenica	22.31 ↔	Antrotomia mascellare radicale
19.56.99 ↔	Timpanoplastica e ossiculoplastica, altro	22.41.00 ↔	Senotomia frontale, NAS
19.6 ↔	Revisione di timpanoplastica	22.41.10 ↔	Senotomia frontale per via esterna
20.01 ↔	Miringotomia con inserzione di drenaggio	22.41.11 ↔	Senotomia frontale, intranasale
20.23.00 ↔	Incisione dell'orecchio medio, NAS	22.41.12 ↔	Senotomia frontale, Inserzione di drenaggio mediano
20.23.10 ↔	Antrotomia	22.41.99 ↔	Senotomia frontale, altro
20.23.11 ↔	Atticotomia	22.42.00 ↔	Senectomia frontale, NAS
20.23.12 ↔	Timpanotomia con chiusura della membrana della finestra rotonda e/o ovale	22.42.10 ↔	Osteoplastica frontale con oblitterazione
20.23.13 ↔	Timpanotomia esplorativa	22.42.11 ↔	Osteoplastica frontale senza oblitterazione
20.23.99 ↔	Incisione dell'orecchio medio, altro	22.42.99 ↔	Senectomia frontale, altro
20.41 ↔	Mastoidectomia semplice	22.51 ↔	Etmoidotomia
20.42.00 ↔	Mastoidectomia radicale, NAS	22.52 ↔	Sfenoidotomia
20.42.10 ↔	Mastoidectomia, con liberazione del canale facciale, senza decompressione del nervo	22.53 ↔	Incisione di più seni paranasali
20.42.11 ↔	Mastoidectomia, con liberazione del canale facciale, con decompressione del nervo	22.61 ↔	Asportazione di lesione del seno mascellare secondo Caldwell-Luc
20.42.20 ↔	Mastoidectomia, asportazione subtotale della rocca petrosa (petrosectomia subtotale), NAS	22.62.00 ↔	Asportazione di lesione del seno mascellare con altro approccio, NAS
		22.62.10 ↔	Asportazione di lesione del seno mascellare, per via endoscopica, NAS
		22.62.11 ↔	Resezione intranasale della parete mediale del seno mascellare

22.62.19 ↔	Asportazione di lesione del seno mascellare, per via endoscopica, altro	39.B6.11 ↔	Impianto (percutaneo) transluminale di stents Cheatham Platinum ricoperti, vasi intracranici
22.62.20 ↔	Asportazione di lesione del seno mascellare, chirurgica a cielo aperto, NAS	39.B7.11 ↔	Impianto (percutaneo) transluminale di stents di grande diametro non ricoperti, vasi intracranici
22.62.21 ↔	Resezione della parete mediale del seno mascellare, chirurgica a cielo aperto	39.B8.11 ↔	Impianto (percutaneo) transluminale di stents di grande diametro ricoperti, vasi intracranici
22.62.29 ↔	Asportazione di lesione del seno mascellare, chirurgica a cielo aperto, altro	39.BE ↔	Impianto (percutaneo) transluminale di stent per biforcazioni autoespandente, intracranico
22.62.99 ↔	Asportazione di lesione del seno mascellare con altro approccio, altro	39.BF.11 ↔	Impianto (percutaneo) transluminale di microstents autoespandenti, vasi intracranici
22.63.00 ↔	Etmoidectomia, NAS	76.70 ↔	Riduzione di frattura della faccia, NAS
22.63.10 ↔	Etmoidectomia, per via esterna	76.72 ↔	Riduzione aperta di frattura zigomatica e malare
22.63.11 ↔	Etmoidectomia, intranasale o transmascellare	76.78.11 ↔	Riduzione endoscopica di frattura della parete anteriore del seno frontale
22.63.99 ↔	Etmoidectomia, altro	76.78.21 ↔	Riduzione endoscopica di frattura dell'orbita
22.64 ↔	Sfenoidectomia	76.79.00 ↔	Altra riduzione aperta di frattura facciale, NAS
22.79.00 ↔	Altra riparazione di seno paranasale, NAS	76.79.10 ↔	Altra riduzione aperta di frattura del tetto orbitario
22.79.10 ↔	Riparazione dell'osso frontale	76.79.11 ↔	Altra riduzione aperta di frattura della parete orbitaria laterale
22.79.11 ↔	Riparazione o cranializzazione di parete dell'osso frontale	76.79.19 ↔	Altra riduzione aperta di altra frattura dell'orbita
22.79.19 ↔	Altra riparazione di seno paranasale, altro	76.79.20 ↔	Altra riduzione aperta di frattura della parete del seno frontale
38.01 ↔	Incisione di vasi intracranici	76.79.30 ↔	Altra riduzione aperta di frattura nasoetmoidale del terzo medio della faccia
38.81 ↔	Altra occlusione chirurgica di vasi intracranici	76.79.31 ↔	Altra riduzione aperta di frattura centrolaterale del terzo medio della faccia
39.B1.11 ↔	Impianto (percutaneo) transluminale di stents senza liberazione di sostanza medicamentosa, vasi intracranici	76.79.39 ↔	Altra riduzione aperta di altra frattura laterale del terzo medio della faccia
39.B2.11 ↔	Impianto (percutaneo) transluminale di stents con liberazione di sostanza medicamentosa, vasi intracranici	76.79.40 ↔	Altra riduzione aperta di fratture combinate del terzo medio della faccia (frattura multipla)
39.B3.11 ↔	Impianto (percutaneo) transluminale di stents ricoperti senza liberazione di sostanza medicamentosa, vasi intracranici	76.79.99 ↔	Altra riduzione aperta di frattura facciale, altro
39.B4.11 ↔	Impianto (percutaneo) transluminale di stents ricoperti con liberazione di sostanza medicamentosa, vasi intracranici	76.97 ↔	Rimozione di mezzi di fissazione interna dalle ossa facciali
39.B5.11 ↔	Impianto (percutaneo) transluminale di stents Cheatham Platinum non ricoperti, vasi intracranici	86.82 ↔	Ritidectomia facciale

Procedura B09-3

99.B7.12 ‡↔	Terapia intensiva complessa, da 120 a 184 punti risorse	99.B7.11 ‡↔	Terapia intensiva complessa, da 5521 a 7360 punti risorse
99.B7.13 ‡↔	Terapia intensiva complessa, da 185 a 360 punti risorse	99.B7.1J ‡↔	Terapia intensiva complessa, da 7361 a 9200 punti risorse
99.B7.14 ‡↔	Terapia intensiva complessa, da 361 a 552 punti risorse	99.B7.1K ‡↔	Terapia intensiva complessa, da 9201 a 11040 punti risorse
99.B7.15 ‡↔	Terapia intensiva complessa, da 553 a 828 punti risorse	99.B7.1L ‡↔	Terapia intensiva complessa, da 11041 a 13800 punti risorse
99.B7.16 ‡↔	Terapia intensiva complessa, da 829 a 1104 punti risorse	99.B7.1M ‡↔	Terapia intensiva complessa, da 13801 a 16560 punti risorse
99.B7.17 ‡↔	Terapia intensiva complessa, da 1105 a 1380 punti risorse	99.B7.1N ‡↔	Terapia intensiva complessa, da 16561 a 19320 punti risorse
99.B7.18 ‡↔	Terapia intensiva complessa, da 1381 a 1656 punti risorse	99.B7.1O ‡↔	Terapia intensiva complessa, 19321 e più punti risorse
99.B7.1A ‡↔	Terapia intensiva complessa, da 1657 a 1932 punti risorse	99.B8.12 ‡↔	Trattamento complesso IMC dell'adulto, da 120 a 184 punti risorse
99.B7.1B ‡↔	Terapia intensiva complessa, da 1933 a 2208 punti risorse	99.B8.13 ‡↔	Trattamento complesso IMC dell'adulto, da 185 a 360 punti risorse
99.B7.1C ‡↔	Terapia intensiva complessa, da 2209 a 2484 punti risorse	99.B8.14 ‡↔	Trattamento complesso IMC dell'adulto, da 361 a 552 punti risorse
99.B7.1D ‡↔	Terapia intensiva complessa, da 2485 a 2760 punti risorse	99.B8.15 ‡↔	Trattamento complesso IMC dell'adulto, da 553 a 828 punti risorse
99.B7.1E ‡↔	Terapia intensiva complessa, da 2761 a 3220 punti risorse	99.B8.16 ‡↔	Trattamento complesso IMC dell'adulto, da 829 a 1104 punti risorse
99.B7.1F ‡↔	Terapia intensiva complessa, da 3221 a 3680 punti risorse	99.B8.17 ‡↔	Trattamento complesso IMC dell'adulto, da 1105 a 1380 punti risorse
99.B7.1G ‡↔	Terapia intensiva complessa, da 3681 a 4600 punti risorse	99.B8.18 ‡↔	Trattamento complesso IMC dell'adulto, da 1381 a 1656 punti risorse
99.B7.1H ‡↔	Terapia intensiva complessa, da 4601 a 5520 punti risorse	99.B8.1A ‡↔	Trattamento complesso IMC dell'adulto, da 1657 a 1932 punti risorse

99.B8.1B ‡↔	Trattamento complesso IMC dell'adulto, da 1933 a 2208 punti risorse	99.C1.2C ‡↔	Trattamento infermieristico complesso, da 66 a 70 punti risorse
99.B8.1C ‡↔	Trattamento complesso IMC dell'adulto, da 2209 a 2484 punti risorse	99.C1.2D ‡↔	Trattamento infermieristico complesso, da 71 a 80 punti risorse
99.B8.1D ‡↔	Trattamento complesso IMC dell'adulto, da 2485 a 2760 punti risorse	99.C1.2E ‡↔	Trattamento infermieristico complesso, da 81 a 90 punti risorse
99.B8.1E ‡↔	Trattamento complesso IMC dell'adulto, da 2761 a 3220 punti risorse	99.C1.2F ‡↔	Trattamento infermieristico complesso, da 91 a 100 punti risorse
99.B8.1F ‡↔	Trattamento complesso IMC dell'adulto, da 3221 a 3680 punti risorse	99.C1.2G ‡↔	Trattamento infermieristico complesso, da 101 a 125 punti risorse
99.B8.1G ‡↔	Trattamento complesso IMC dell'adulto, da 3681 a 4600 punti risorse	99.C1.2H ‡↔	Trattamento infermieristico complesso, da 126 a 150 punti risorse
99.B8.1H ‡↔	Trattamento complesso IMC dell'adulto, da 4601 a 5520 punti risorse	99.C1.2I ‡↔	Trattamento infermieristico complesso, da 151 a 175 punti risorse
99.B8.1I ‡↔	Trattamento complesso IMC dell'adulto, da 5521 a 7360 punti risorse	99.C1.2J ‡↔	Trattamento infermieristico complesso, da 176 a 200 punti risorse
99.B8.1J ‡↔	Trattamento complesso IMC dell'adulto, da 7361 a 9200 punti risorse	99.C1.2K ‡↔	Trattamento infermieristico complesso, da 201 a 225 punti risorse
99.B8.1K ‡↔	Trattamento complesso IMC dell'adulto, da 9201 a 11040 punti risorse	99.C1.2L ‡↔	Trattamento infermieristico complesso, da 226 a 250 punti risorse
99.B8.1L ‡↔	Trattamento complesso IMC dell'adulto, da 11041 a 13800 punti risorse	99.C1.2M ‡↔	Trattamento infermieristico complesso, da 251 a 275 punti risorse
99.B8.1M ‡↔	Trattamento complesso IMC dell'adulto, da 13801 a 16560 punti risorse	99.C1.2N ‡↔	Trattamento infermieristico complesso, da 276 a 300 punti risorse
99.B8.1N ‡↔	Trattamento complesso IMC dell'adulto, da 16561 a 19320 punti risorse	99.C1.2O ‡↔	Trattamento infermieristico complesso, da 301 a 350 punti risorse
99.B8.1O ‡↔	Trattamento complesso IMC dell'adulto, 19321 e più punti risorse	99.C1.2P ‡↔	Trattamento infermieristico complesso, da 351 a 400 punti risorse
99.C1.24 ‡↔	Trattamento infermieristico complesso, da 31 a 35 punti risorse	99.C1.2Q ‡↔	Trattamento infermieristico complesso, da 401 a 450 punti risorse
99.C1.25 ‡↔	Trattamento infermieristico complesso, da 36 a 40 punti risorse	99.C1.2R ‡↔	Trattamento infermieristico complesso, da 451 a 500 punti risorse
99.C1.26 ‡↔	Trattamento infermieristico complesso, da 41 a 45 punti risorse	99.C1.2S ‡↔	Trattamento infermieristico complesso, da 501 a 600 punti risorse
99.C1.27 ‡↔	Trattamento infermieristico complesso, da 46 a 50 punti risorse	99.C1.2T ‡↔	Trattamento infermieristico complesso, da 601 a 700 punti risorse
99.C1.28 ‡↔	Trattamento infermieristico complesso, da 51 a 55 punti risorse	99.C1.2U ‡↔	Trattamento infermieristico complesso, da 701 a 800 punti risorse
99.C1.2A ‡↔	Trattamento infermieristico complesso, da 56 a 60 punti risorse	99.C1.2V ‡↔	Trattamento infermieristico complesso, 801 e più punti risorse
99.C1.2B ‡↔	Trattamento infermieristico complesso, da 61 a 65 punti risorse		

ADRG B16**Radioterapia per malattie e disturbi del sistema nervoso, più di un giorno di degenza**

Procedura nella tabella B16-1 e durata del soggiorno > 1 giorno

DRG B16Z**Radioterapia per malattie e disturbi del sistema nervoso, più di un giorno di degenza****Procedura B16-1**

92.20 ↔	Infusione d'isotopo radioattivo liquido	92.23.02 ↔	Dispositivo di telecobaltoterapia, da 3 a 4 campi di irradiazione
92.21.00 ↔	Radioterapia superficiale: NAS	92.23.03 ↔	Dispositivo di telecobaltoterapia, più di 4 campi di irradiazione o irradiazione 3D pianificata
92.21.01 ↔	Radioterapia superficiale: fino a 2 campi di irradiazione	92.23.08 ↔	Radioterapia ad alto voltaggio: altri isotopi
92.21.02 ↔	Radioterapia superficiale: più di 2 campi di irradiazione	92.23.09 ↔	Dispositivo di telecobaltoterapia, altro
92.22.00 ↔	Radioterapia con ortovoltaggio: NAS	92.24.00 ↔	Teleradioterapia mediante fotoni, acceleratore lineare, NAS
92.22.01 ↔	Radioterapia con ortovoltaggio: fino a 2 campi di irradiazione	92.24.01 ↔	Teleradioterapia mediante fotoni, acceleratore lineare, irradiazione di campo esteso
92.22.02 ↔	Radioterapia con ortovoltaggio: più di 2 campi di irradiazione	92.24.02 ↔	Teleradioterapia mediante fotoni, acceleratore lineare, irradiazione di un emicorpo
92.22.11 ↔	Roentgenterapia intraoperatoria, fino a 300 kV	92.24.03 ↔	Teleradioterapia mediante fotoni, acceleratore lineare, irradiazione del corpo intero
92.22.12 ↔	Roentgenterapia intraoperatoria, 300 kV - < 1 MV	92.24.04 ↔	Teleradioterapia mediante fotoni, acceleratore lineare, radioterapia intraoperatoria
92.22.19 ↔	Roentgenterapia intraoperatoria, altro		
92.23.00 ↔	Radioterapia ad alto voltaggio: NAS		
92.23.01 ↔	Dispositivo di telecobaltoterapia, fino a 2 campi di irradiazione		

92.24.09 ↔	Teleradioterapia mediante fotoni, acceleratore lineare, altro	92.27.10 ↔	Impianto o inserzione di elementi radioattivi (brachiterapia con radionuclidi chiusi), organi sessuali femminili, NAS
92.24.11 ↔	Teleradioterapia mediante fotoni, acceleratore lineare, guidata dalle immagini, fino a 2 campi di irradiazione	92.27.11 ↔	Impianto o inserzione di elementi radioattivi (brachiterapia con radionuclidi chiusi), in sede intrauterina
92.24.12 ↔	Teleradioterapia mediante fotoni, acceleratore lineare, guidata dalle immagini, più di 2 campi di irradiazione	92.27.12 ↔	Impianto o inserzione di elementi radioattivi (brachiterapia con radionuclidi chiusi), in sede intravaginale
92.24.13 ↔	Teleradioterapia mediante fotoni, acceleratore lineare, guidata dalle immagini, irradiazione 3D pianificata	92.27.13 ↔	Impianto o inserzione di elementi radioattivi (brachiterapia con radionuclidi chiusi), in sede combinata intrauterina e intravaginale
92.24.14 ↔	Teleradioterapia mediante fotoni, acceleratore lineare, guidata dalle immagini, radioterapia a modulazione di intensità	92.27.21 ↔	Impianto o inserzione di elementi radioattivi (brachiterapia con radionuclidi chiusi), superficie corporea
92.24.21 ↔	Teleradioterapia mediante fotoni, acceleratore lineare, non guidata dalle immagini, fino a 2 campi di irradiazione	92.27.22 ↔	Impianto o inserzione di elementi radioattivi (brachiterapia con radionuclidi chiusi), in sede intracavitaria
92.24.22 ↔	Teleradioterapia mediante fotoni, acceleratore lineare, non guidata dalle immagini, più di 2 campi di irradiazione	92.27.23 ↔	Impianto o inserzione di elementi radioattivi (brachiterapia con radionuclidi chiusi), in sede endoluminale
92.24.23 ↔	Teleradioterapia mediante fotoni, acceleratore lineare, non guidata dalle immagini, irradiazione 3D pianificata	92.27.30 ↔	Impianto o inserzione di elementi radioattivi (brachiterapia con radionuclidi chiusi), vasi NAS
92.24.24 ↔	Teleradioterapia mediante fotoni, acceleratore lineare, non guidata dalle immagini, radioterapia a modulazione di intensità	92.27.31 ↔	Impianto o inserzione di elementi radioattivi (brachiterapia con radionuclidi chiusi), arterie coronarie
92.24.30 ↔	Teleradioterapia mediante fotoni: radioterapia estremamente complessa con attrezzatura specializzata	92.27.39 ↔	Impianto o inserzione di elementi radioattivi (brachiterapia con radionuclidi chiusi), altri vasi
92.25.00 ↔	Teleradioterapia con elettroni, acceleratore lineare, NAS	92.27.40 ↔	Impianto o inserzione di elementi radioattivi (brachiterapia con radionuclidi chiusi), intraoperatoria
92.25.01 ↔	Teleradioterapia con elettroni, acceleratore lineare, irradiazione di campo esteso	92.27.70 ↔	Moulage radioattivi, NAS
92.25.02 ↔	Teleradioterapia con elettroni, acceleratore lineare, irradiazione di un emicorpo	92.27.71 ↔	Moulage radioattivi: costruzione e applicazione di moulage radioattivi superficiali
92.25.03 ↔	Teleradioterapia con elettroni, acceleratore lineare, irradiazione del corpo intero	92.27.72 ↔	Moulage radioattivi: costruzione e applicazione di applicatori non impiegati sulla superficie corporea
92.25.04 ↔	Teleradioterapia con elettroni, acceleratore lineare, radioterapia intraoperatoria	92.27.73 ↔	Moulage radioattivi: costruzione e applicazione di applicatori oculari
92.25.09 ↔	Teleradioterapia con elettroni, acceleratore lineare, altro	92.27.79 ↔	Moulage radioattivi, altro
92.25.11 ↔	Teleradioterapia con elettroni, acceleratore lineare, guidata dalle immagini	92.28.00 ↔	Iniezione, instillazione o somministrazione per via orale di radioisotopi, NAS
92.25.12 ↔	Teleradioterapia con elettroni, acceleratore lineare, guidata dalle immagini, fino a 2 campi di irradiazione	92.28.09 ↔	Iniezione, instillazione o somministrazione per via orale di radioisotopi, altro
92.25.13 ↔	Teleradioterapia con elettroni, acceleratore lineare, guidata dalle immagini, più di 2 campi di irradiazione	92.28.11 ↔	Terapia con radionuclidi aperti per metastasi ossee
92.25.14 ↔	Teleradioterapia con elettroni, acceleratore lineare, guidata dalle immagini, irradiazione 3D pianificata	92.28.14 ↔	Instillazione di radionuclidi aperti in articolazioni
92.25.15 ↔	Teleradioterapia con elettroni, acceleratore lineare, guidata dalle immagini, radioterapia a modulazione di intensità	92.28.24 ↔	Radio-chemioembolizzazione endovascolare selettiva con I-131-Lipiodol
92.25.21 ↔	Teleradioterapia con elettroni, acceleratore lineare, non guidata dalle immagini, fino a 2 campi di irradiazione	92.28.25 ↔	Terapia endovascolare selettiva con radionuclidi (SIRT) mediante embolizzazione con microsferi marcate con ittrio-90
92.25.22 ↔	Teleradioterapia con elettroni, acceleratore lineare, non guidata dalle immagini, più di 2 campi di irradiazione	92.28.26 ↔	Terapia endovascolare selettiva con radionuclidi (SIRT) mediante embolizzazione con microsferi marcate con olmio-166
92.25.23 ↔	Teleradioterapia con elettroni, acceleratore lineare, non guidata dalle immagini, irradiazione 3D pianificata	92.28.33 ↔	Brachiterapia endovascolare con renio-188
92.25.24 ↔	Teleradioterapia con elettroni, acceleratore lineare, non guidata dalle immagini, radioterapia a modulazione di intensità	92.28.41 ↔	Radioiodoterapia fino a 1,2 GBq I-131, senza somministrazione di tireotropina ricombinante (rh-TSH)
92.26.00 ↔	Teleradioterapia con altre radiazioni particellari, NAS	92.28.42 ↔	Radioiodoterapia fino a 1,2 GBq I-131, con somministrazione di tireotropina ricombinante (rh-TSH)
92.26.99 ↔	Teleradioterapia con altre radiazioni particellari, altro	92.28.43 ↔	Radioiodoterapia da 1,2 a meno di 5 GBq I-131, senza somministrazione di tireotropina ricombinante (rh-TSH)
92.27.00 ↔	Impianto o inserzione di elementi radioattivi (brachiterapia con radionuclidi chiusi), superficie corporea, altra o NAS sede di applicazione	92.28.44 ↔	Radioiodoterapia da 1,2 a meno di 5 GBq I-131, con somministrazione di tireotropina ricombinante (rh-TSH)
		92.28.45 ↔	Radioiodoterapia da 5 e più GBq I-131, senza somministrazione di tireotropina ricombinante (rh-TSH)

92.28.46 ↔	Radioiodioterapia da 5 e più GBq I-131, con somministrazione di tireotropina ricombinante (rh-TSH)	92.29.3E ↔	Brachiterapia interstiziale con impianto di emettitori permanenti, da 71 e più sorgenti
92.28.51 ↔	Radioimmunoterapia con 90Y ibritumomab tiuxetano, parenterale	92.29.40 ↔	Brachiterapia con applicatori superficiali, NAS
92.28.52 ↔	Radioimmunoterapia con iodio-131 [I-131] tositumomab, parenterale	92.29.49 ↔	Brachiterapia con applicatori superficiali, altro
92.28.53 ↔	Radioimmunoterapia con altri anticorpi, parenterale	92.29.51 ↔	Rimozione di radionuclidi chiusi o di applicatori inattivi sotto anestesia
92.28.64 ↔	Terapia radiorecettoriale con l'analogo della somatostatina DOTA-coniugato TOC (octreotide)	92.30.00 ↔	Radioterapia stereotassica, in seduta unica, NAS
92.28.65 ↔	Terapia radiorecettoriale con l'analogo della somatostatina DOTA-coniugato TATE (octreotate)	92.30.01 ↔	Radioterapia stereotassica, in seduta unica: Cerebrale, NAS
92.28.66 ↔	Terapia radiorecettoriale con antagonisti della somatostatina	92.30.02 ↔	Radioterapia stereotassica, in seduta unica: Extracerebrale, NAS
92.28.67 ↔	Terapia radiorecettoriale con ligando PSMA	92.30.20 ↔	Radioterapia stereotassica, in seduta unica: Cerebrale, radioterapia a modulazione di intensità
92.28.69 ↔	Radioterapia con molecole piccole, altro	92.30.21 ↔	Radioterapia stereotassica, in seduta unica: Cerebrale, radioterapia ad arco a modulazione di intensità (IMAT)
92.28.71 ↔	Somministrazione parenterale di iodio-131-MIBG (metaiodobenzilguanidina)	92.30.22 ↔	Radioterapia stereotassica, in seduta unica: Cerebrale, guidata dalle immagini
92.29.00 ↔	Brachiterapia con radionuclidi chiusi, NAS	92.30.30 ↔	Radioterapia stereotassica, in seduta unica: Extracerebrale, radioterapia a modulazione di intensità
92.29.09 ↔	Brachiterapia con radionuclidi chiusi, altro	92.30.31 ↔	Radioterapia stereotassica, in seduta unica: Extracerebrale, radioterapia ad arco a modulazione di intensità (IMAT)
92.29.11 ↔	Brachiterapia interstiziale con impianto di emettitori rimovibili monoplanari, basso rateo di dose	92.30.32 ↔	Radioterapia stereotassica, in seduta unica: Extracerebrale, guidata dalle immagini
92.29.12 ↔	Brachiterapia interstiziale con impianto di emettitori rimovibili monoplanari, rateo di dose pulsata (pulsed dose rate)	92.30.99 ↔	Radioterapia stereotassica, in seduta unica, altro
92.29.13 ↔	Brachiterapia interstiziale con impianto di emettitori rimovibili monoplanari, alto rateo di dose	92.31.00 ↔	Radiochirurgia con fotoni NAS, cerebrale
92.29.19 ↔	Brachiterapia interstiziale con impianto di emettitori rimovibili monoplanari, altro	92.31.10 ↔	Radiochirurgia con fotoni NAS, extracerebrale
92.29.21 ↔	Brachiterapia interstiziale con impianto volumetrico di emettitori rimovibili multiplanari, basso rateo di dose	92.32.00 ↔	Radiochirurgia con fotoni a sorgente multiple, NAS
92.29.22 ↔	Brachiterapia interstiziale con impianto volumetrico di emettitori rimovibili multiplanari, rateo di dose pulsata (pulsed dose rate)	92.32.01 ↔	Radiochirurgia con fotoni a sorgenti multiple: Gamma knife
92.29.23 ↔	Brachiterapia interstiziale con impianto volumetrico di emettitori rimovibili multiplanari, alto rateo di dose	92.33.00 ↔	Radiochirurgia con particelle, NAS
92.29.24 ↔	Brachiterapia con impianto di emettitori rimovibili multiplanari, alto rateo di dose, intraoperatoria	92.33.01 ↔	Altra radioterapia ad alto voltaggio: radioterapia stereotassica, in seduta unica, cerebrale
92.29.29 ↔	Brachiterapia interstiziale con impianto volumetrico di emettitori rimovibili multiplanari, altro	92.33.11 ↔	Altra radioterapia ad alto voltaggio: radioterapia stereotassica, in seduta unica, extracerebrale
92.29.31 ↔	Brachiterapia interstiziale con impianto di emettitori permanenti, fino a 10 sorgenti	92.39.00 ↔	Altra radiochirurgia stereotassica, NAS
92.29.32 ↔	Brachiterapia interstiziale con impianto di emettitori permanenti, da 11 a 15 sorgenti	92.39.01 ↔	Altra radioterapia ad alto voltaggio, irradiazione stereotassica, frazionata, cerebrale, NAS
92.29.33 ↔	Brachiterapia interstiziale con impianto di emettitori permanenti, da 16 a 20 sorgenti	92.39.11 ↔	Altra radioterapia ad alto voltaggio, irradiazione stereotassica, frazionata, extracerebrale, NAS
92.29.34 ↔	Brachiterapia interstiziale con impianto di emettitori permanenti, da 21 a 25 sorgenti	92.39.20 ↔	Altra radioterapia ad alto voltaggio, irradiazione stereotassica, frazionata: Cerebrale, radioterapia a modulazione di intensità
92.29.35 ↔	Brachiterapia interstiziale con impianto di emettitori permanenti, da 26 a 30 sorgenti	92.39.21 ↔	Altra radioterapia ad alto voltaggio, irradiazione stereotassica, frazionata: Cerebrale, radioterapia ad arco a modulazione di intensità (IMAT)
92.29.36 ↔	Brachiterapia interstiziale con impianto di emettitori permanenti, da 31 a 35 sorgenti	92.39.22 ↔	Altra radioterapia ad alto voltaggio, irradiazione stereotassica, frazionata: Cerebrale, guidata dalle immagini
92.29.37 ↔	Brachiterapia interstiziale con impianto di emettitori permanenti, da 36 a 40 sorgenti	92.39.29 ↔	Altra radioterapia ad alto voltaggio, irradiazione stereotassica, frazionata, cerebrale, altro
92.29.38 ↔	Brachiterapia interstiziale con impianto di emettitori permanenti, da 41 a 45 sorgenti	92.39.30 ↔	Altra radioterapia ad alto voltaggio, irradiazione stereotassica, frazionata: Extracerebrale, radioterapia a modulazione di intensità
92.29.39 ↔	Brachiterapia interstiziale con impianto di emettitori permanenti, da 46 a 50 sorgenti	92.39.31 ↔	Altra radioterapia ad alto voltaggio, irradiazione stereotassica, frazionata: Extracerebrale, radioterapia ad arco a modulazione di intensità (IMAT)
92.29.3A ↔	Brachiterapia interstiziale con impianto di emettitori permanenti, da 51 a 55 sorgenti	92.39.32 ↔	Altra radioterapia ad alto voltaggio, irradiazione stereotassica, frazionata: Extracerebrale, guidata dalle immagini
92.29.3B ↔	Brachiterapia interstiziale con impianto di emettitori permanenti, da 56 a 60 sorgenti	92.39.39 ↔	Altra radioterapia ad alto voltaggio, irradiazione stereotassica, frazionata, extracerebrale, altro
92.29.3C ↔	Brachiterapia interstiziale con impianto di emettitori permanenti, da 61 a 65 sorgenti	92.41 ↔	Radioterapia intraoperatoria con elettroni
92.29.3D ↔	Brachiterapia interstiziale con impianto di emettitori permanenti, da 66 a 70 sorgenti		

ADRG B17**Interventi su nervi periferici e nervi cranici o intervento complesso sulla pelle o rimozione di impianto**

Almeno una procedura nella tabella B17-1 o procedura nella tabella B17-2 e procedura nella tabella B17-3

DRG B17A**Interventi su nervi periferici e nervi cranici con intervento complesso**

Almeno una procedura nella tabella B17-4

DRG B17B**Interventi su nervi periferici e nervi cranici****Procedura B17-1**

04.02 ↔	Sezione del nervo trigemino	04.11.00 ↔	Biopsia chiusa [percutanea] [agobiopsia] di nervi cranici o periferici o di gangli, NAS
04.03.00 ↔	Sezione o compressione mirata di altri nervi cranici e periferici, NAS	04.11.10 ↔	Biopsia chiusa [percutanea] [agobiopsia] del tratto intracranico di nervi cranici
04.03.10 ↔	Sezione o compressione mirata del nervo vestibolo-cocleare	04.11.20 ↔	Biopsia chiusa [percutanea] [agobiopsia] del tratto extracranico di nervi cranici
04.03.11 ↔	Sezione o compressione mirata del tratto intracranico di altri nervi cranici e gangli	04.12.00 ↔	Biopsia a cielo aperto di nervi cranici o periferici o dei gangli, NAS
04.03.20 ↔	Sezione o compressione mirata di nervi cranici nel tratto extracranico	04.12.10 ↔	Biopsia a cielo aperto del tratto intracranico di nervi cranici
04.03.30 ↔	Sezione o compressione mirata del plesso brachiale	04.12.20 ↔	Biopsia a cielo aperto del tratto extracranico di nervi cranici
04.03.31 ↔	Sezione o compressione mirata di nervi della spalla	04.12.30 ↔	Biopsia a cielo aperto del plesso brachiale
04.03.32 ↔	Sezione o compressione mirata di nervi del braccio e della mano	04.12.31 ↔	Biopsia a cielo aperto di nervi della spalla
04.03.33 ↔	Sezione o compressione mirata di nervi del tronco e delle estremità inferiori	04.12.32 ↔	Biopsia a cielo aperto di nervi del braccio e della mano
04.03.99 ↔	Sezione o compressione mirata di altri nervi cranici e periferici, altro	04.12.33 ↔	Biopsia a cielo aperto di nervi del tronco
04.04.00 ↔	Altra incisione dei nervi cranici e periferici, NAS	04.12.34 ↔	Biopsia a cielo aperto di nervi del plesso lombosacrale
04.04.10 ↔	Altra incisione del nervo vestibolo-cocleare	04.12.35 ↔	Biopsia a cielo aperto di nervi delle estremità inferiori
04.04.11 ↔	Altra incisione del tratto intracranico di altri nervi cranici e gangli	04.12.99 ↔	Biopsia a cielo aperto di nervi cranici o periferici o dei gangli, altro
04.04.20 ↔	Altra incisione del tratto extracranico di nervi cranici	04.2X.00 ↔	Distruzione di nervi cranici e periferici e di gangli, NAS
04.04.30 ↔	Altra incisione del plesso brachiale	04.2X.10 ↔	Distruzione del tratto intracranico di nervi e gangli cranici
04.04.31 ↔	Altra incisione di nervi della spalla	04.2X.20 ↔	Distruzione del tratto extracranico di nervi cranici
04.04.32 ↔	Altra incisione di nervi del braccio e della mano	04.2X.30 ↔	Distruzione del plesso brachiale
04.04.33 ↔	Altra incisione di nervi del tronco e delle estremità inferiori	04.2X.31 ↔	Distruzione di nervi della spalla
04.04.99 ↔	Altra incisione dei nervi cranici e periferici, altro	04.2X.32 ↔	Distruzione di nervi del braccio e della mano
04.05.00 ↔	Gangliectomia e distruzione del ganglio di Gasser, NAS	04.2X.33 ↔	Distruzione di nervi del tronco e del plesso lombosacrale
04.05.10 ↔	Gangliectomia del ganglio di Gasser	04.2X.34 ↔	Distruzione di nervi della gamba e del piede
04.05.20 ↔	Distruzione del ganglio di Gasser	04.2X.39 ↔	Distruzione di altri nervi o gangli periferici
04.05.99 ↔	Gangliectomia e distruzione del ganglio di Gasser, altro	04.2X.99 ↔	Distruzione di nervi cranici e periferici e di gangli, altro
04.06.00 ↔	Altre gangliectomie di nervi cranici o periferici, NAS	04.3X.00 ↔	Suture di nervi cranici e periferici, NAS
04.06.10 ↔	Gangliectomia di gangli intracranici	04.3X.10 ↔	Sutura epineurale del tratto extracranico di nervi cranici, primaria
04.06.20 ↔	Gangliectomia di altri gangli periferici	04.3X.11 ↔	Sutura epineurale del plesso brachiale, primaria
04.06.99 ↔	Altra gangliectomia di gangli cranici o periferici, altro	04.3X.12 ↔	Sutura epineurale di nervi della spalla, primaria
04.07.00 ↔	Altra resezione o asportazione di nervi cranici e periferici, NAS	04.3X.13 ↔	Sutura epineurale di nervi del braccio, primaria
04.07.10 ↔	Resezione di nervi per innesto	04.3X.14 ↔	Sutura epineurale di nervi della mano, primaria
04.07.11 ↔	Rimozione di innesto di nervo	04.3X.15 ↔	Sutura epineurale di nervi del tronco, primaria
04.07.20 ↔	Altra resezione o asportazione di nervi intracranici	04.3X.16 ↔	Sutura epineurale di nervi della gamba (incl. plesso lombosacrale, inguine, pavimento pelvico), primaria
04.07.30 ↔	Altra resezione o asportazione del tratto extracranico di nervi cranici	04.3X.17 ↔	Sutura epineurale di nervi del piede, primaria
04.07.40 ↔	Altra resezione o asportazione del plesso brachiale	04.3X.19 ↔	Sutura epineurale di altri nervi cranici o periferici, primaria
04.07.41 ↔	Altra resezione o asportazione di nervi della spalla	04.3X.20 ↔	Sutura epineurale del tratto extracranico di nervi cranici, secondaria
04.07.42 ↔	Altra resezione o asportazione di nervi del braccio e della mano	04.3X.21 ↔	Sutura epineurale del plesso brachiale, secondaria
04.07.43 ↔	Altra resezione o asportazione di nervi del tronco e delle estremità inferiori	04.3X.22 ↔	Sutura epineurale di nervi della spalla, secondaria
04.07.99 ↔	Altra resezione o asportazione di nervi cranici e periferici, altro	04.3X.23 ↔	Sutura epineurale di nervi del braccio, secondaria
04.08.00 ↔	Fenestrazione della guaina del nervo ottico, NAS	04.3X.24 ↔	Sutura epineurale di nervi della mano, secondaria
04.08.10 ↔	Altri interventi sul nervo ottico		
04.08.99 ↔	Fenestrazione della guaina del nervo ottico, altro		

04.3X.25 ↔	Sutura epineurale di nervi del tronco, secondaria	04.6X.11 ↔	Trasposizione del tratto extracranico di nervi cranici con sutura epineurale secondaria
04.3X.26 ↔	Sutura epineurale di nervi della gamba (incl. plesso lombosacrale, inguine, pavimento pelvico), secondaria	04.6X.12 ↔	Trasposizione del tratto extracranico di nervi cranici con sutura interfascicolare primaria e secondaria
04.3X.27 ↔	Sutura epineurale di nervi del piede, secondaria	04.6X.20 ↔	Trasposizione del plesso brachiale con sutura epineurale primaria
04.3X.29 ↔	Sutura epineurale di altri nervi cranici o periferici, secondaria	04.6X.21 ↔	Trasposizione del plesso brachiale con sutura epineurale secondaria
04.3X.30 ↔	Sutura interfascicolare del tratto extracranico di nervi cranici, primaria	04.6X.22 ↔	Trasposizione del plesso brachiale con sutura interfascicolare primaria
04.3X.31 ↔	Sutura interfascicolare del plesso brachiale, primaria	04.6X.23 ↔	Trasposizione del plesso brachiale con sutura interfascicolare secondaria
04.3X.32 ↔	Sutura interfascicolare di nervi della spalla, primaria	04.6X.30 ↔	Trasposizione di nervi della spalla con sutura epineurale primaria e secondaria
04.3X.33 ↔	Sutura interfascicolare di nervi del braccio, primaria	04.6X.31 ↔	Trasposizione di nervi della spalla con sutura interfascicolare primaria e secondaria
04.3X.34 ↔	Sutura interfascicolare di nervi della mano, primaria	04.6X.40 ↔	Trasposizione di nervi del braccio con sutura epineurale primaria
04.3X.35 ↔	Sutura interfascicolare di nervi del tronco, primaria	04.6X.41 ↔	Trasposizione di nervi del braccio con sutura epineurale secondaria
04.3X.36 ↔	Sutura interfascicolare di nervi della gamba (incl. plesso lombosacrale, inguine, pavimento pelvico), primaria	04.6X.42 ↔	Trasposizione di nervi del braccio con sutura interfascicolare primaria
04.3X.37 ↔	Sutura interfascicolare di nervi del piede, primaria	04.6X.43 ↔	Trasposizione di nervi del braccio con sutura interfascicolare secondaria
04.3X.39 ↔	Sutura interfascicolare di altri nervi cranici e periferici, primaria	04.6X.50 ↔	Trasposizione di nervi del tronco e delle estremità inferiori con sutura epineurale primaria e secondaria
04.3X.40 ↔	Sutura interfascicolare del tratto extracranico di nervi cranici, secondaria	04.6X.51 ↔	Trasposizione di nervi del tronco e delle estremità inferiori con sutura interfascicolare primaria e secondaria
04.3X.41 ↔	Sutura interfascicolare del plesso brachiale, secondaria	04.6X.60 ↔	Trasposizione di nervi della mano con sutura interfascicolare primaria e secondaria
04.3X.42 ↔	Sutura interfascicolare di nervi della spalla, secondaria	04.6X.70 ↔	Trasposizione con neurolisi e decompressione del tratto extracranico di nervi cranici
04.3X.43 ↔	Sutura interfascicolare di nervi del braccio, secondaria	04.6X.71 ↔	Trasposizione con neurolisi e decompressione del plesso brachiale o di nervi della spalla
04.3X.44 ↔	Sutura interfascicolare di nervi della mano, secondaria	04.6X.72 ↔	Trasposizione con neurolisi e decompressione di nervi del braccio
04.3X.45 ↔	Sutura interfascicolare di nervi del tronco, secondaria	04.6X.73 ↔	Trasposizione con neurolisi e decompressione di nervi della mano
04.3X.46 ↔	Sutura interfascicolare di nervi della gamba (incl. plesso lombosacrale, inguine, pavimento pelvico), secondaria	04.6X.74 ↔	Trasposizione con neurolisi e decompressione di nervi del tronco e delle estremità inferiori
04.3X.47 ↔	Sutura interfascicolare di nervi del piede, secondaria	04.6X.75 ↔	Trasposizione di altri nervi cranici e periferici (incl. neurolisi, decompressione, sutura epineurale e interfascicolare)
04.3X.49 ↔	Sutura interfascicolare di altri nervi cranici e periferici, secondaria	04.6X.99 ↔	Trasposizione di nervi cranici e periferici, altro
04.3X.99 ↔	Suture di nervi cranici e periferici, altro	04.71 ↔	Anastomosi ipoglosso-facciale
04.42.00 ↔	Altra decompressione di nervi cranici, NAS	04.72 ↔	Anastomosi accessorio-facciale
04.42.20 ↔	Altra decompressione di nervi cranici, extracranica	04.73 ↔	Anastomosi accessorio-ipoglosso
04.42.99 ↔	Altra decompressione di nervi cranici, altro	04.74.00 ↔	Altre anastomosi di nervi cranici o periferici, NAS
04.49.00 ↔	Altre decompressioni di nervi periferici o di gangli o separazione di aderenze, NAS	04.74.10 ↔	Anastomosi fascio-fasciale di nervo
04.49.10 ↔	Altra decompressione o separazione di aderenze del plesso brachiale	04.74.11 ↔	Anastomosi intercosto-fascicolare di nervo
04.49.11 ↔	Altra decompressione o separazione di aderenze di nervi della spalla	04.74.99 ↔	Altre anastomosi di nervi cranici o periferici, altro
04.49.12 ↔	Altra decompressione o separazione di aderenze di nervi del braccio	04.75 ↔	Revisione di pregressa ricostruzione di nervi cranici e periferici
04.49.13 ↔	Altra decompressione o separazione di aderenze di nervi della mano	04.76 ↔	Riparazione di lesioni traumatiche di vecchia data di nervi cranici e periferici
04.49.14 ↔	Altra decompressione o separazione di aderenze del plesso lombosacrale, inguine e pavimento pelvico	04.79.10 ↔	Innesto e trasposizione del tratto extracranico di nervi cranici con sutura epineurale
04.49.15 ↔	Altra decompressione o separazione di aderenze di nervi della gamba	04.79.11 ↔	Innesto e trasposizione del plesso brachiale con sutura epineurale
04.49.16 ↔	Altra decompressione o separazione di aderenze di nervi del piede	04.79.12 ↔	Innesto e trasposizione di nervi della spalla con sutura epineurale
04.49.99 ↔	Altra decompressione o separazione di aderenze di altri nervi periferici o gangli	04.79.13 ↔	Innesto e trasposizione di nervi del braccio e della mano con sutura epineurale
04.51.00 ↔	Innesto di nervi cranici o periferici, NAS	04.79.14 ↔	Innesto e trasposizione di nervi del tronco e delle estremità inferiori con sutura epineurale
04.51.09 ↔	Innesto di nervi cranici o periferici, altro	04.79.19 ↔	Innesto e trasposizione del tratto extracranico di nervi cranici con sutura epineurale, altro
04.51.10 ↔	Innesto del tratto extracranico di nervi cranici	04.79.20 ↔	Innesto e trasposizione di nervo con sutura interfascicolare
04.51.11 ↔	Innesto del plesso brachiale e di nervi della spalla		
04.51.12 ↔	Innesto di nervi del braccio e della mano		
04.51.13 ↔	Innesto di nervi del tronco e delle estremità inferiori		
04.51.19 ↔	Innesto di altri nervi cranici o periferici		
04.6X.00 ↔	Trasposizione di nervi cranici e periferici, NAS		
04.6X.10 ↔	Trasposizione del tratto extracranico di nervi cranici con sutura epineurale primaria		

04.79.21 ↔	Innesto e trasposizione del tratto extracranico di nervi cranici con sutura interfascicolare	08.59.00 ↔	Altra correzione della posizione della palpebra, NAS
04.79.22 ↔	Innesto e trasposizione del plesso brachiale con sutura interfascicolare	08.59.10 ↔	Cantoplastica, NAS
04.79.23 ↔	Innesto e trasposizione di nervi della spalla con sutura interfascicolare	08.59.11 ↔	Cantopessia
04.79.24 ↔	Innesto e trasposizione di nervi del braccio e della mano con sutura interfascicolare	08.59.12 ↔	Correzione di epicanto
04.79.25 ↔	Innesto e trasposizione di nervi del tronco e delle estremità inferiore con sutura interfascicolare	08.59.99 ↔	Altra correzione della posizione della palpebra, altra
04.79.29 ↔	Innesto e trasposizione di nervo con sutura interfascicolare, altro	08.89.10 ↔	Riparazione della palpebra, angolo mediale o laterale
04.79.99 ↔	Altra neuroplastica, altro	08.89.11 ↔	Riparazione della palpebra mediante sollevamento del sopracciglio
04.93.10 ↔	Rimozione di elettrodo(i) di neurostimolatore periferico, elettrodo cilindrico, sistema a elettrodo singolo	08.89.12 ↔	Riparazione della palpebra mediante asportazione di prolasso del corpo adiposo dell'orbita
04.93.11 ↔	Rimozione di elettrodo(i) di neurostimolatore periferico, elettrodo cilindrico, sistema a più elettrodi	08.89.13 ↔	Riparazione della palpebra mediante trattamento superficiale con laser
04.93.20 ↔	Rimozione di elettrodo(i) di neurostimolatore periferico, elettrodo piatto, sistema a elettrodo singolo	08.89.14 ↔	Riparazione della palpebra mediante altro allungamento della palpebra superiore
04.93.21 ↔	Rimozione di elettrodo(i) di neurostimolatore periferico, elettrodo piatto, sistema a più elettrodi	08.89.15 ↔	Riparazione della palpebra mediante allungamento della palpebra inferiore
04.93.40 ↔	Rimozione di elettrodo del nervo vago	08.89.99 ↔	Altra riparazione della palpebra, altro
04.93.99 ↔	Rimozione di elettrodo(i) di neurostimolatore periferico, altro	18.21 ↔	Asportazione di fistola preauricolare o di seno preauricolare
04.94.11 ↔	Revisione senza sostituzione di elettrodo(i) di neurostimolatore periferico, elettrodo cilindrico, sistema a elettrodo singolo	18.29.12 ↔	Asportazione di altra lesione dell'orecchio esterno o del meato uditivo esterno
04.94.12 ↔	Revisione senza sostituzione di elettrodo(i) di neurostimolatore periferico, elettrodo cilindrico, sistema a più elettrodi	18.31 ↔	Asportazione radicale di lesione dell'orecchio esterno
04.94.13 ↔	Revisione senza sostituzione di elettrodo(i) di neurostimolatore periferico, elettrodo piatto, sistema a elettrodo singolo	18.32 ↔	Resezione del padiglione auricolare, totale
04.94.14 ↔	Revisione senza sostituzione di elettrodo(i) di neurostimolatore periferico, elettrodo piatto, sistema a più elettrodi	21.32 ↔	Asportazione e distruzione locale di altra lesione del naso
04.94.15 ↔	Revisione senza sostituzione di elettrodo stimolatore del nervo vago	21.4X.00 ↔	Resezione del naso, NAS
04.94.99 ↔	Revisione senza sostituzione di elettrodo(i) di neurostimolatore periferico, altro	21.4X.12 ↔	Resezione del naso, parziale
04.99.00 ↔	Altri interventi sui nervi cranici e periferici, NAS	21.4X.22 ↔	Resezione del naso, subtotale
04.99.10 ↔	Impianto o sostituzione di neuroprotesi periferica	21.4X.32 ↔	Resezione del naso, totale
04.99.11 ↔	Revisione senza sostituzione di neuroprotesi periferica	21.4X.99 ↔	Resezione del naso, altro
04.99.12 ↔	Rimozione di neuroprotesi periferica	27.56.10 ↔	Piccolo innesto cutaneo sottile su labbro e bocca
04.99.99 ↔	Altri interventi sui nervi cranici e periferici, altro	27.56.20 ↔	Ampio innesto cutaneo a spessore parziale su labbro e bocca
05.0 ↔	Sezione di nervo o ganglio simpatico	27.56.30 ↔	Piccolo eteroinnesto di cute nel labbro
05.11 ↔	Biopsia di nervi o gangli simpatici	27.56.40 ↔	Ampio eteroinnesto di cute nel labbro
05.21 ↔	Gangliectomia sfenopalatina	27.56.50 ↔	Piccolo omooinnesto di cute nel labbro
05.22 ↔	Simpatectomia cervicale	27.56.60 ↔	Ampio omooinnesto di cute nel labbro
05.23 ↔	Simpatectomia lombare	27.56.99 ↔	Altro innesto di cute su labbro e bocca, altro
05.24 ↔	Simpatectomia presacrale	27.57.99 ↔	Innesto di lembo pedunculato o libero su labbro e bocca, altro
05.25 ↔	Simpatectomia periarteriosa	27.59.99 ↔	Altra ricostruzione plastica di labbro e bocca, altro
05.26 ↔	Simpatectomia toracica	29.92 ↔	Sezione del nervo glossofaringeo
05.29 ↔	Altre simpatectomie e gangliectomie	31.91 ↔	Sezione del nervo laringeo
05.81 ↔	Riparazione di nervo o ganglio simpatico	33.31 ↔	Distruzione del nervo frenico per collassamento del polmone
05.89 ↔	Altri interventi su nervi o gangli simpatici	34.06 ↔	Drenaggio della cavità pleurica in toracosopia
05.9 ↔	Altri interventi sul sistema nervoso	34.21.00 ↔	Toracosopia transpleurica, NAS
07.80 ↔	Timectomia, NAS	34.21.10 ↔	Toracosopia transpleurica, primo intervento
07.81 ↔	Altra asportazione parziale del timo	34.21.20 ↔	Toracosopia transpleurica, reintervento
07.82 ↔	Altra asportazione totale del timo	34.21.99 ↔	Toracosopia transpleurica, altro
07.83 ↔	Asportazione parziale del timo in toracosopia	34.23.20 ↔	Biopsia a cielo aperto della parete toracica
07.84 ↔	Asportazione totale del timo in toracosopia	38.06.00 ↔	Incisione di arterie addominali, NAS
08.22 ↔	Asportazione di altra lesione minore della palpebra	38.06.10 ↔	Incisione di arterie viscerali, NAS
08.23 ↔	Asportazione di lesione maggiore della palpebra, non a tutto spessore	38.06.11 ↔	Incisione del tronco celiaco
08.24 ↔	Asportazione di lesione maggiore della palpebra, a tutto spessore	38.06.12 ↔	Incisione dell'arteria gastrica
08.51 ↔	Cantotomia	38.06.13 ↔	Incisione dell'arteria epatica
		38.06.14 ↔	Incisione dell'arteria splenica
		38.06.15 ↔	Incisione dell'arteria renale
		38.06.16 ↔	Incisione dell'arteria mesenterica
		38.06.17 ↔	Incisione dell'arteria lombare
		38.06.18 ↔	Incisione dell'arteria iliaca
		38.06.19 ↔	Incisione di arterie viscerali, altro
		38.06.99 ↔	Incisione di arterie addominali, altro
		38.21 ↔	Biopsia di vasi sanguigni
		38.42 ↔	Resezione di altri vasi del capo e collo con sostituzione
		38.66.00 ↔	Altra asportazione di arterie addominali, NAS
		38.66.10 ↔	Altra asportazione di arterie viscerali, NAS
		38.66.11 ↔	Altra asportazione del tronco celiaco
		38.66.12 ↔	Altra asportazione dell'arteria gastrica

38.66.13 ↔	Altra asportazione dell'arteria epatica	39.50.99 ↔	Angioplastica o aterectomia di altro(i) vaso(i) non coronarico(i), altro
38.66.14 ↔	Altra asportazione dell'arteria splenica	39.59.30 ↔	Altra riparazione di vasi del capo e del collo, NAS
38.66.15 ↔	Altra asportazione dell'arteria renale	39.59.31 ↔	Altra riparazione di vasi intracranici
38.66.16 ↔	Altra asportazione dell'arteria mesenterica	39.59.32 ↔	Altra riparazione del tratto extracranico dell'arteria vertebrale
38.66.17 ↔	Altra asportazione dell'arteria lombare	39.59.33 ↔	Altra riparazione di arterie extracraniche del capo e del collo, altro
38.66.18 ↔	Altra asportazione dell'arteria iliaca	39.59.34 ↔	Altra riparazione della vena giugulare
38.66.19 ↔	Altra asportazione di arterie viscerali, altro	39.59.39 ↔	Altra riparazione di vasi del capo e del collo, altro
38.66.99 ↔	Altra asportazione di arterie addominali, altro	39.59.40 ↔	Altra riparazione di vasi dell'arto superiore, NAS
38.82.00 ↔	Altra occlusione chirurgica di vasi del capo e del collo, NAS	39.59.41 ↔	Altra riparazione di arterie dell'arto superiore, NAS
38.82.10 ↔	Altra occlusione chirurgica di arterie extracraniche del capo e del collo	39.59.42 ↔	Altra riparazione della vena succlavia, vena ascellare e vena brachiocefalica
38.82.20 ↔	Altra occlusione chirurgica di vene extracraniche del capo e del collo	39.59.48 ↔	Altra riparazione di altre vene profonde dell'arto superiore
38.82.21 ↔	Altra occlusione chirurgica della vena giugulare	39.59.49 ↔	Altra riparazione di vasi dell'arto superiore, altro
38.82.22 ↔	Altra occlusione chirurgica di altre vene extracraniche profonde del capo e del collo	39.59.50 ↔	Altra riparazione di vasi toracici, NAS
38.82.29 ↔	Altra occlusione chirurgica di vene extracraniche del capo e del collo, altro	39.59.51 ↔	Altra riparazione dell'aorta toracica
38.82.99 ↔	Altra occlusione chirurgica di vasi del capo e del collo, NAS	39.59.52 ↔	Altra riparazione dell'arteria polmonare
38.84.31 ↔	Legatura del dotto arterioso pervio	39.59.53 ↔	Altra riparazione di arterie toraciche, altro
38.85.00 ↔	Altra occlusione chirurgica di altri vasi toracici, NAS	39.59.54 ↔	Altra riparazione della vena polmonare
38.85.11 ↔	Altra occlusione chirurgica dell'arteria succlavia	39.59.55 ↔	Altra riparazione della vena cava superiore
38.85.12 ↔	Altra occlusione chirurgica dell'arteria polmonare	39.59.59 ↔	Altra riparazione di vasi toracici, altro
38.85.13 ↔	Altra occlusione chirurgica del tronco brachiocefalico	39.59.60 ↔	Altra riparazione di arterie addominali, NAS
38.85.21 ↔	Altra occlusione chirurgica della vena cava superiore	39.59.61 ↔	Altra riparazione dell'aorta addominale
38.85.22 ↔	Altra occlusione chirurgica della vena polmonare	39.59.62 ↔	Altra riparazione del tronco celiaco
38.85.23 ↔	Altra occlusione chirurgica della vena succlavia	39.59.63 ↔	Altra riparazione dell'arteria gastrica
38.85.99 ↔	Altra occlusione chirurgica di altri vasi toracici, altro	39.59.64 ↔	Altra riparazione dell'arteria epatica
38.86.00 ↔	Altra occlusione chirurgica di arterie addominali, NAS	39.59.65 ↔	Altra riparazione dell'arteria splenica
38.86.10 ↔	Altra occlusione chirurgica di arterie viscerali, NAS	39.59.66 ↔	Altra riparazione dell'arteria renale
38.86.11 ↔	Altra occlusione chirurgica del tronco celiaco	39.59.67 ↔	Altra riparazione dell'arteria mesenterica
38.86.12 ↔	Altra occlusione chirurgica dell'arteria gastrica	39.59.68 ↔	Altra riparazione dell'arteria iliaca
38.86.13 ↔	Altra occlusione chirurgica dell'arteria epatica	39.59.69 ↔	Altra riparazione di arterie addominali, altro
38.86.14 ↔	Altra occlusione chirurgica dell'arteria splenica	39.59.70 ↔	Altra riparazione di vene addominali, NAS
38.86.15 ↔	Altra occlusione chirurgica dell'arteria renale	39.59.71 ↔	Altra riparazione della vena cava inferiore
38.86.16 ↔	Altra occlusione chirurgica dell'arteria mesenterica	39.59.72 ↔	Altra riparazione della vena iliaca
38.86.17 ↔	Altra occlusione chirurgica dell'arteria iliaca	39.59.79 ↔	Altra riparazione di vene addominali, altro
38.86.19 ↔	Altra occlusione chirurgica di arterie viscerali, altro	39.59.80 ↔	Altra riparazione di vasi dell'arto inferiore, NAS
38.86.99 ↔	Altra occlusione chirurgica di arterie addominali, altro	39.59.81 ↔	Altra riparazione di arterie dell'arto inferiore
38.87.00 ↔	Altra occlusione chirurgica di vene addominali, NAS	39.59.82 ↔	Altra riparazione della vena femorale
38.87.10 ↔	Altra occlusione chirurgica di vene addominali profonde, NAS	39.59.83 ↔	Altra riparazione della vena poplitea
38.87.11 ↔	Altra occlusione chirurgica della vena cava inferiore	39.59.88 ↔	Altra riparazione di altre vene profonde dell'arto inferiore
38.87.12 ↔	Altra occlusione chirurgica della vena iliaca comune e iliaca interna	39.59.89 ↔	Altra riparazione di vasi dell'arto inferiore, altro
38.87.19 ↔	Altra occlusione chirurgica di vene addominali profonde, altro	39.59.90 ↔	Altra riparazione di vasi, valvuloplastica venosa
38.87.99 ↔	Altra occlusione chirurgica di vene addominali, altro	39.75.11 ↔	Intervento vascolare percutaneo transluminale, altri vasi, trombectomia rotazionale
39.50.00 ↔	Angioplastica o aterectomia di altro(i) vaso(i) non coronarico(i), NAS	39.8X.10 ↔	Esplorazione del glomo carotideo e di altri glomi vascolari
39.50.10 ↔	Angioplastica o aterectomia di altro(i) vaso(i) non coronarico(i), con palloncino, NAS	39.8X.11 ↔	Asportazione del glomo carotideo e di altri glomi vascolari
39.50.11 ↔	Angioplastica o aterectomia di altro(i) vaso(i) non coronarico(i), con palloncino semplice	39.8X.21 ↔	Revisione senza sostituzione di generatore di impulsi per l'attivazione del baroriflesso
39.50.12 ↔	Angioplastica o aterectomia di altro(i) vaso(i) non coronarico(i), con palloncino cutting	39.8X.22 ↔	Rimozione di generatore di impulsi per l'attivazione del baroriflesso
39.50.13 ↔	Angioplastica o aterectomia di altro(i) vaso(i) non coronarico(i), con palloncino per crioplastica	39.8X.31 ↔	Revisione senza sostituzione di elettrodo(i) per l'attivazione del baroriflesso
39.50.14 ↔	Angioplastica o aterectomia di altro(i) vaso(i) non coronarico(i), con palloncino a rilascio di sostanza medicamentosa	39.8X.32 ↔	Rimozione di elettrodo(i) per l'attivazione del baroriflesso
39.50.19 ↔	Angioplastica o aterectomia di altro(i) vaso(i) non coronarico(i), con altro palloncino	39.8X.99 ↔	Interventi sul glomo carotideo, sul seno carotideo e su altri glomi vascolari, altro
39.50.20 ↔	Angioplastica con lama o laser di altro(i) vaso(i) non coronarico(i)	39.99.10 ↔	Aortopessia
39.50.21 ↔	Angioplastica con trombectomia di altro(i) vaso(i) non coronarico(i)	39.99.20 ↔	Interventi per anomalie vascolari congenite, NAS
		39.99.22 ↔	Interventi per anomalie congenite dell'arteria o vena polmonare o per arteria lusoria
		39.99.23 ↔	Interventi per anomalie congenite della vena cava
		39.99.24 ↔	Interventi per unifocalizzazione di vasi collaterali congeniti
		39.99.30 ↔	Intervento di occlusione mediante catetere del dotto arterioso di Botallo, NAS

39.99.31 ↔	Intervento di occlusione mediante catetere del dotto arterioso di Botallo, con spirale (coil)	78.69.18 ↔	Rimozione di dispositivo impiantato dalle falangi della mano: altro materiale di osteosintesi
39.99.32 ↔	Intervento di occlusione mediante catetere del dotto arterioso di Botallo, con Amplatzer duct occluder	78.69.21 ↔	Rimozione di dispositivo impiantato dalle ossa pelviche: filo, vite, cerchiaggio dinamico, fissatore esterno, fissatore circolare, staffe (di Blount)
39.99.38 ↔	Intervento di occlusione mediante catetere del dotto arterioso di Botallo, altro	78.69.22 ↔	Rimozione di dispositivo impiantato dalle ossa pelviche: placca (con stabilità angolare)
39.99.39 ↔	Interventi per altre anomalie vascolari congenite	78.69.25 ↔	Rimozione di dispositivo impiantato da altre ossa specificate, escluse quelle facciali, Rimozione di sostituto osseo (parziale) dalle ossa pelviche
40.11.10 ↔	Biopsia a cielo aperto (mediante incisione) di linfonodo mediastinico, paraaortico, iliaco o pelvico	78.69.28 ↔	Rimozione di dispositivo impiantato dalle ossa pelviche: altro materiale di osteosintesi
40.11.11 ↔	Biopsia a cielo aperto (mediante incisione) di linfonodo cervicale, sopraclavicolare, ascellare o inguinale	78.69.31 ↔	Rimozione di dispositivo impiantato da talo e calcagno: filo (endomidollare), vite, cerchiaggio dinamico, placca (con stabilità angolare), fissatore esterno, fissatore circolare, staffe (di Blount)
40.29.20 ↔	Asportazione di linfonodo para-aortico	78.69.38 ↔	Rimozione di dispositivo impiantato da talo e calcagno: altro materiale di osteosintesi
40.3X.14 ↔	Linfadenectomia regionale quale intervento indipendente, inguinale, chirurgica a cielo aperto	78.69.41 ↔	Rimozione di dispositivo impiantato dalle falangi del piede: filo (endomidollare), vite, cerchiaggio dinamico, placca (con stabilità angolare), fissatore esterno, staffe (di Blount)
44.01 ↔	Vagotomia troncolare	78.69.45 ↔	Rimozione di dispositivo impiantato da altre ossa specificate, escluse quelle facciali, Rimozione di sostituto osseo (parziale) da falangi dei piedi
54.25 ↔	Lavaggio peritoneale	78.69.48 ↔	Rimozione di dispositivo impiantato dalle falangi del piede: altro materiale di osteosintesi
77.40.20 ↔	Biopsia dell'osso, sede non specificata, Biopsia a cielo aperto	78.69.51 ↔	Rimozione di dispositivo impiantato da altre ossa specificate: filo, cerchiaggio dinamico, staffe di Blount
77.40.99 ↔	Biopsia dell'osso, sede non specificata, altro	78.69.52 ↔	Rimozione di dispositivo impiantato da altre ossa specificate: vite, placca (con stabilità angolare), vite di compressione dinamica, filo endomidollare, chiodo endomidollare, chiodo endomidollare con componente articolare, chiodo di bloccaggio, chiodo di trasfissione, fissatore esterno
77.41.00 ↔	Biopsia della scapola, della clavicola, delle coste e dello sterno, NAS	78.69.53 ↔	Rimozione di dispositivo impiantato da altre ossa specificate: placca angolata / condilare
77.41.20 ↔	Biopsia della scapola, della clavicola, delle coste e dello sterno, Biopsia a cielo aperto	78.69.55 ↔	Rimozione di dispositivo impiantato da altre ossa specificate, escluse quelle facciali, Rimozione di sostituto osseo (parziale) da altre ossa specificate
77.41.99 ↔	Biopsia della scapola, della clavicola, delle coste e dello sterno, altro	78.69.58 ↔	Rimozione di dispositivo impiantato da altre ossa specificate: altro materiale di osteosintesi
77.42.00 ↔	Biopsia dell'omero, NAS	79.24 ↔	Riduzione aperta di frattura delle falangi della mano, senza fissazione interna
77.42.20 ↔	Biopsia dell'omero, Biopsia a cielo aperto	7A.11.12 ↔	Biopsia della colonna vertebrale, chirurgica a cielo aperto
77.42.99 ↔	Biopsia dell'omero, altro	7A.23 ↔	Incisione della colonna vertebrale
77.43.00 ↔	Biopsia del radio e dell'ulna, NAS	7A.25 ↔	Asportazione locale di lesione o tessuto osseo di una vertebra
77.43.20 ↔	Biopsia del radio e dell'ulna, Biopsia a cielo aperto	80.81.10 ↔	Sbrigliamento dell'articolazione omero-glenoidea
77.43.99 ↔	Biopsia del radio e dell'ulna, altro	80.81.11 ↔	Asportazione di cisti dell'articolazione omero-glenoidea
77.44.00 ↔	Biopsia del carpo e del metacarpo, NAS	80.81.19 ↔	Altra asportazione o distruzione locale dell'articolazione omero-glenoidea
77.44.20 ↔	Biopsia del carpo e del metacarpo, Biopsia a cielo aperto	80.81.20 ↔	Sbrigliamento dell'articolazione acromio-clavicolare
77.44.99 ↔	Biopsia del carpo e del metacarpo, altro	80.81.21 ↔	Asportazione di cisti dell'articolazione acromio-clavicolare
77.45.00 ↔	Biopsia del femore, NAS	80.81.29 ↔	Altra asportazione o distruzione locale dell'articolazione acromio-clavicolare
77.45.20 ↔	Biopsia del femore, Biopsia a cielo aperto	80.81.99 ↔	Altra asportazione o distruzione locale di lesione dell'articolazione della spalla, altro
77.45.99 ↔	Biopsia del femore, altro	80.82.00 ↔	Altra asportazione o distruzione locale di lesione dell'articolazione del gomito, NAS
77.46.00 ↔	Biopsia della rotula, NAS	80.82.10 ↔	Asportazione o distruzione locale di lesione dell'articolazione del gomito per via artroscopica
77.46.20 ↔	Biopsia della rotula, Biopsia a cielo aperto	80.82.11 ↔	Sbrigliamento dell'articolazione del gomito
77.46.99 ↔	Biopsia della rotula, altro	80.82.12 ↔	Asportazione di cisti dell'articolazione del gomito
77.47.00 ↔	Biopsia della tibia e fibula, NAS	80.82.99 ↔	Altra asportazione o distruzione locale di lesione dell'articolazione del gomito, altro
77.47.20 ↔	Biopsia della tibia e fibula, Biopsia a cielo aperto		
77.47.99 ↔	Biopsia della tibia e fibula, altro		
77.48.00 ↔	Biopsia del tarso e metatarso, NAS		
77.48.20 ↔	Biopsia del tarso e metatarso, Biopsia a cielo aperto		
77.48.99 ↔	Biopsia del tarso e metatarso, altro		
77.49.00 ↔	Biopsia di altre ossa specificate, escluse quelle facciali, NAS		
77.49.41 ↔	Biopsia di altre ossa specificate, escluse quelle facciali, Biopsia di falangi dei piedi, Biopsia a cielo aperto		
77.49.91 ↔	Biopsia di altre ossa specificate, escluse quelle facciali, Biopsia a cielo aperto		
77.49.99 ↔	Biopsia di altre ossa specificate, escluse quelle facciali, altro		
77.61.11 ↔	Asportazione e distruzione locale di lesione o tessuto di una costa		
77.61.12 ↔	Asportazione e distruzione locale di lesione o tessuto dello sterno		
77.81.11 ↔	Altra ostectomia parziale di una costa		
77.81.12 ↔	Altra ostectomia parziale dello sterno		
78.69.11 ↔	Rimozione di dispositivo impiantato dalle falangi della mano: filo (endomidollare), vite, cerchiaggio dinamico, placca (con stabilità angolare), fissatore esterno, staffe (di Blount)		
78.69.15 ↔	Rimozione di dispositivo impiantato da altre ossa specificate, escluse quelle facciali, Rimozione di sostituto osseo (parziale) da falangi delle mani		

80.83.00 ↔	Altra asportazione o distruzione locale di lesione dell'articolazione del polso, NAS	80.89.22 ↔	Asportazione di cisti dell'articolazione sacroiliaca
80.83.10 ↔	Asportazione o distruzione locale di lesione dell'articolazione del polso per via artroscopica	80.89.29 ↔	Altra asportazione o distruzione locale di lesione dell'articolazione sacroiliaca
80.83.11 ↔	Sbrigliamento dell'articolazione del polso	80.91.10 ↔	Asportazione artroscopica dell'articolazione omeroglenoidea
80.83.12 ↔	Asportazione di cisti dell'articolazione del polso	80.91.11 ↔	Altra asportazione dell'articolazione omeroglenoidea
80.83.99 ↔	Altra asportazione o distruzione locale di lesione dell'articolazione del polso, altro	80.91.20 ↔	Asportazione artroscopica dell'articolazione acromioclavicolare
80.85.00 ↔	Altra asportazione o distruzione locale di lesione dell'articolazione dell'anca, NAS	80.91.21 ↔	Altra asportazione dell'articolazione acromioclavicolare
80.85.10 ↔	Asportazione o distruzione locale di lesione dell'articolazione dell'anca per via artroscopica	80.92.10 ↔	Asportazione artroscopica dell'articolazione del gomito
80.85.11 ↔	Sbrigliamento dell'articolazione dell'anca	80.92.11 ↔	Prelievo di cartilagine per innesto dall'articolazione del gomito
80.85.12 ↔	Asportazione di cisti dell'articolazione dell'anca	80.93.11 ↔	Prelievo di cartilagine per innesto dall'articolazione del polso
80.85.21 ↔	Incisione, osteocondroplastica del collo femorale, per via artroscopica	80.93.12 ↔	Resezione del disco triangolare dell'articolazione del polso
80.85.22 ↔	Incisione, osteocondroplastica della testa del femore, chirurgica a cielo aperto	80.95.10 ↔	Asportazione artroscopica dell'articolazione dell'anca
80.85.99 ↔	Altra asportazione o distruzione locale di lesione dell'articolazione dell'anca, altro	80.95.11 ↔	Prelievo di cartilagine per innesto dall'articolazione dell'anca
80.86.00 ↔	Altra asportazione o distruzione locale di lesione dell'articolazione del ginocchio, NAS	80.95.99 ↔	Altra asportazione dell'articolazione dell'anca, altro
80.86.10 ↔	Asportazione o distruzione locale di lesione dell'articolazione del ginocchio per via artroscopica	80.96.10 ↔	Asportazione artroscopica dell'articolazione del ginocchio
80.86.11 ↔	Sbrigliamento dell'articolazione del ginocchio	80.96.20 ↔	Prelievo di cartilagine per innesto dall'articolazione del ginocchio, per via artroscopica
80.86.12 ↔	Asportazione di cisti dell'articolazione del ginocchio	80.96.21 ↔	Prelievo di cartilagine per innesto dall'articolazione del ginocchio, chirurgica a cielo aperto
80.86.13 ↔	Asportazione di cisti meniscale del ginocchio	80.97.10 ↔	Asportazione artroscopica dell'articolazione talocrurale
80.86.99 ↔	Altra asportazione o distruzione locale di lesione dell'articolazione del ginocchio, altro	80.97.11 ↔	Altra asportazione dell'articolazione talocrurale
80.87.00 ↔	Altra asportazione o distruzione locale di lesione dell'articolazione della caviglia, NAS	80.97.20 ↔	Asportazione artroscopica dell'articolazione subtalare
80.87.10 ↔	Asportazione o distruzione locale di lesione dell'articolazione talocrurale per via artroscopica	80.97.21 ↔	Altra asportazione dell'articolazione subtalare
80.87.11 ↔	Sbrigliamento dell'articolazione talocrurale	80.97.30 ↔	Prelievo di cartilagine per innesto dall'articolazione della caviglia
80.87.12 ↔	Asportazione di cisti dell'articolazione talocrurale	80.97.99 ↔	Altra asportazione dell'articolazione della caviglia, altro
80.87.19 ↔	Altra asportazione o distruzione locale di lesione dell'articolazione talocrurale	80.98.10 ↔	Asportazione artroscopica dell'articolazione del piede e delle dita del piede
80.87.20 ↔	Asportazione o distruzione locale di lesione dell'articolazione subtalare per via artroscopica	80.98.11 ↔	Altra asportazione dell'articolazione metatarsofalangea
80.87.21 ↔	Sbrigliamento dell'articolazione subtalare	80.98.12 ↔	Altra asportazione di altra articolazione del piede
80.87.22 ↔	Asportazione di cisti dell'articolazione subtalare	80.98.13 ↔	Altra asportazione dell'articolazione interfalangea del piede
80.87.29 ↔	Altra asportazione o distruzione locale di lesione dell'articolazione subtalare	80.98.99 ↔	Altra asportazione dell'articolazione del piede e delle dita del piede, altro
80.87.99 ↔	Altra asportazione o distruzione locale di lesione dell'articolazione della caviglia, altro	80.99.10 ↔	Asportazione artroscopica dell'articolazione sternoclavicolare
80.88.00 ↔	Altra asportazione o distruzione locale di lesione dell'articolazione del piede e delle dita del piede, NAS	80.99.11 ↔	Altra asportazione dell'articolazione sternoclavicolare
80.88.10 ↔	Asportazione o distruzione locale di lesione dell'articolazione del piede e delle dita del piede per via artroscopica	80.99.20 ↔	Asportazione artroscopica dell'articolazione sacroiliaca
80.88.20 ↔	Sbrigliamento dell'articolazione metatarso-falangea	80.99.21 ↔	Altra asportazione dell'articolazione sacroiliaca
80.88.21 ↔	Asportazione di cisti dell'articolazione metatarsofalangea	80.99.30 ↔	Asportazione artroscopica della sinfisi pubica
80.88.29 ↔	Altra asportazione o distruzione locale di lesione metatarso-falangea	80.99.31 ↔	Altra asportazione della sinfisi pubica
80.88.30 ↔	Sbrigliamento dell'articolazione interfalangea del piede	81.25.09 ↔	Fusione carporadiale, altro
80.88.40 ↔	Sbrigliamento di altre articolazioni del piede	81.25.11 ↔	Fusione carporadiale, completa
80.88.50 ↔	Asportazione di cisti di altre articolazioni del piede e delle dita del piede	81.25.21 ↔	Fusione carporadiale, parziale
80.88.59 ↔	Altra asportazione o distruzione locale di lesione di altre articolazioni del piede e delle dita del piede	81.44.10 ↔	Stabilizzazione della rotula, Sezione del retinacolo, laterale
80.88.99 ↔	Altra asportazione o distruzione locale di lesione dell'articolazione del piede e delle dita del piede, altro	81.44.11 ↔	Stabilizzazione della rotula, Sezione del retinacolo, laterale con intervento di riallineamento
80.89.00 ↔	Altra asportazione o distruzione locale di lesione dell'articolazione di altra sede specificata, NAS	81.44.12 ↔	Stabilizzazione della rotula, Trasposizione dell'inserzione del tendine rotuleo
80.89.20 ↔	Asportazione o distruzione locale di lesione dell'articolazione sacroiliaca per via artroscopica	81.44.13 ↔	Stabilizzazione della rotula, Trasposizione dell'inserzione del tendine rotuleo con innesto osseo
80.89.21 ↔	Sbrigliamento dell'articolazione sacroiliaca	81.44.14 ↔	Stabilizzazione della rotula con plastica MPFL (legamento patello-femorale mediale)
		81.44.99 ↔	Stabilizzazione della rotula, altro

81.45.10 ↔	Ricostruzione del crociato anteriore con tendine rotuleo autologo, per via artroscopica	82.46.20 ↔	Sutura di muscolo della mano
81.45.11 ↔	Ricostruzione del crociato posteriore con tendine rotuleo autologo, per via artroscopica	82.46.99 ↔	Sutura di muscoli o fasce della mano, altro
81.45.12 ↔	Ricostruzione del crociato anteriore con tendine semitendinoso e/o gracile, per via artroscopica	82.51 ↔	Avanzamento di tendini della mano
81.45.13 ↔	Ricostruzione del crociato posteriore con tendine semitendinoso e/o gracile, per via artroscopica	82.52 ↔	Arretramento di tendini della mano
81.45.14 ↔	Ricostruzione del crociato anteriore con legamento e rinforzo alloplastico, per via artroscopica	82.53 ↔	Reinserzione di tendini della mano
81.45.19 ↔	Altra riparazione dei legamenti crociati del ginocchio, per via artroscopica	82.54 ↔	Reinserzione di muscoli della mano
81.45.20 ↔	Ricostruzione del crociato anteriore con tendine rotuleo autologo, chirurgica a cielo aperto	82.55 ↔	Altra modificazione di lunghezza di tendini e muscoli della mano
81.45.21 ↔	Ricostruzione del crociato posteriore con tendine rotuleo autologo, chirurgica a cielo aperto	82.56 ↔	Altro trasferimento o trapianto di tendini della mano
81.45.22 ↔	Ricostruzione del crociato anteriore con tendine semitendinoso e/o gracile, chirurgica a cielo aperto	82.57.00 ↔	Altra trasposizione di tendini della mano, NAS
81.45.23 ↔	Ricostruzione del crociato posteriore con tendine semitendinoso e/o gracile, chirurgica a cielo aperto	82.57.10 ↔	Altra trasposizione di tendini della mano, Trasposizione di tendine flessore della mano
81.45.24 ↔	Ricostruzione del crociato anteriore con legamento e rinforzo alloplastico, chirurgica a cielo aperto	82.57.99 ↔	Altra trasposizione di tendini della mano, altro
81.45.29 ↔	Altra riparazione dei legamenti crociati del ginocchio, chirurgica a cielo aperto	82.58 ↔	Altro trasferimento o trapianto di muscoli della mano
81.45.99 ↔	Altra riparazione dei legamenti crociati del ginocchio, altro	82.59 ↔	Altra trasposizione di muscoli della mano
81.71.00 ↔	Artroplastica della articolazione metacarpofalangea e interfalangea con impianto, NAS	82.61 ↔	Intervento di ricostruzione del pollice completo di nervi e vasi sanguigni
81.71.10 ↔	Impianto di altra endoprotesi delle articolazioni delle dita della mano	82.69 ↔	Ricostruzione del pollice, altro
81.71.99 ↔	Artroplastica della articolazione metacarpofalangea e interfalangea con impianto, altro	82.71 ↔	Ricostruzione di puleggia tendinea
81.72 ↔	Artroplastica della articolazione metacarpofalangea e interfalangea senza impianto	82.72.00 ↔	Intervento di plastica sulla mano con innesto di muscolo o fascia muscolare, NAS
81.74.00 ↔	Artroplastica della articolazione carpocarpale o carpometacarpale con impianto, NAS	82.72.10 ↔	Intervento di plastica con innesto di muscolo o fascia, su un dito della mano
81.74.10 ↔	Impianto di endoprotesi dell'articolazione della base del pollice	82.72.11 ↔	Intervento di plastica con innesto di muscolo o fascia, su altre parti della mano
81.74.21 ↔	Artroplastica della articolazione radiocarpale o carpocarpale con impianto	82.72.99 ↔	Intervento di plastica sulla mano con innesto di muscolo o fascia muscolare, altro
81.74.99 ↔	Artroplastica della articolazione carpocarpale o carpometacarpale con impianto, altro	82.79 ↔	Intervento di plastica sulla mano con altro innesto o impianto
81.93.00 ↔	Sutura della capsula o dei legamenti dell'arto superiore, NAS	82.81 ↔	Trasferimento di dita, ad eccezione del pollice
81.93.10 ↔	Sutura dell'apparato legamentoso della clavicola	82.82 ↔	Riparazione di schi della mano
81.93.20 ↔	Sutura dell'anello fibroso radio-ulnare	82.83 ↔	Riparazione di macrodattilia
81.93.21 ↔	Sutura dell'apparato legamentoso radio-ulnare distale	82.85 ↔	Altra tenodesi della mano
81.93.30 ↔	Sutura della capsula o dei legamenti dell'arto superiore, carpo e metacarpo	82.86.00 ↔	Altra tenoplastica della mano, NAS
81.93.99 ↔	Sutura della capsula o dei legamenti dell'arto superiore, altro	82.86.10 ↔	Tenoplastica di tendini flessori della mano
82.12 ↔	Fasciotomia della mano	82.86.11 ↔	Creazione di un letto per l'innesto di tendini nella mano
82.32 ↔	Asportazione di tendini della mano per innesto	82.86.12 ↔	Revisione senza sostituzione di innesto tendineo della mano
82.34 ↔	Asportazione di muscolo o fasce della mano per innesto	82.86.13 ↔	Sostituzione di innesto tendineo della mano
82.35.00 ↔	Altra fasciectomia della mano, NAS	82.86.99 ↔	Altra tenoplastica della mano, altro
82.35.10 ↔	Fasciectomia del palmo della mano	82.89.10 ↔	Plastica delle guaine tendinee della mano
82.35.11 ↔	Fasciectomia della mano e delle dita della mano con neurolisi	82.89.11 ↔	Rifissazione ossea di legamenti della mano, Carpo e metacarpo
82.35.12 ↔	Fasciectomia della mano e delle dita della mano con neurolisi e arteriolisi	82.89.12 ↔	Rifissazione ossea di legamenti di mano, altri legamenti della mano
82.35.13 ↔	Fasciectomia della mano e delle dita della mano con artrolisi	82.89.13 ↔	Distrazione transarticolare dei tessuti molli per anomalie congenite della mano
82.35.99 ↔	Altra fasciectomia della mano, altro	82.89.14 ↔	Radializzazione per anomalie congenite della mano
82.39.00 ↔	Altra asportazione dei tessuti molli della mano, NAS	82.89.15 ↔	Resezione di briglie con ricostruzione plastica per anomalie congenite della mano
82.39.10 ↔	Altra asportazione dei tessuti molli della mano, Asportazione di guaine tendinee della mano	82.89.16 ↔	Trasferimento di dito del piede per sostituire un dito della mano
82.39.99 ↔	Altra asportazione dei tessuti molli della mano, altro	83.02.10 ↔	Miotomia, Testa e collo
82.46.00 ↔	Sutura di muscoli o fasce della mano, NAS	83.02.11 ↔	Miotomia, Spalla e ascella
82.46.10 ↔	Sutura di fascia della mano	83.02.12 ↔	Miotomia, Braccio e gomito
		83.02.13 ↔	Miotomia, Avambraccio
		83.02.14 ↔	Miotomia, Parete toracica, addome e dorso
		83.02.15 ↔	Miotomia, Regione inguinale e genitale e natiche
		83.02.16 ↔	Miotomia, Estremità inferiore
		83.02.19 ↔	Miotomia, Altra localizzazione
		83.03.10 ↔	Borsotomia, Testa e collo
		83.03.11 ↔	Borsotomia, Spalla e ascella
		83.03.12 ↔	Borsotomia, Braccio e gomito
		83.03.13 ↔	Borsotomia, Avambraccio
		83.03.14 ↔	Borsotomia, Parete toracica, addome e dorso
		83.03.15 ↔	Borsotomia, Regione inguinale e genitale e natiche
		83.03.16 ↔	Borsotomia, Estremità inferiore
		83.03.19 ↔	Borsotomia, Altra localizzazione
		83.09.10 ↔	Rimozione di corpo estraneo da muscolo, tendine o fascia, Testa e collo

83.09.11 ↔	Rimozione di corpo estraneo da muscolo, tendine o fascia, Spalla e ascella	83.31.14 ↔	Asportazione di lesione delle guaine tendinee, Parete toracica, addome e dorso
83.09.12 ↔	Rimozione di corpo estraneo da muscolo, tendine o fascia, Braccio e gomito	83.31.15 ↔	Asportazione di lesione delle guaine tendinee, Regione inguinale e genitale e natiche
83.09.13 ↔	Rimozione di corpo estraneo da muscolo, tendine o fascia, Avambraccio	83.31.16 ↔	Asportazione di lesione delle guaine tendinee, Estremità inferiore
83.09.14 ↔	Rimozione di corpo estraneo da muscolo, tendine o fascia, Parete toracica, addome e dorso	83.32.10 ↔	Asportazione di lesione dei muscoli, Testa e collo
83.09.15 ↔	Rimozione di corpo estraneo da muscolo, tendine o fascia, Regione inguinale e genitale e natiche	83.32.11 ↔	Asportazione di lesione dei muscoli, Spalla e braccio
83.09.16 ↔	Rimozione di corpo estraneo da muscolo, tendine o fascia, Estremità inferiore	83.32.12 ↔	Asportazione di lesione dei muscoli, Parete toracica, addome e dorso
83.09.19 ↔	Rimozione di corpo estraneo da muscolo, tendine o fascia, Altra localizzazione	83.32.13 ↔	Asportazione di lesione dei muscoli, Regione inguinale e genitale e natiche
83.11 ↔	Achillotomomia	83.32.14 ↔	Asportazione di lesione dei muscoli, Estremità inferiore
83.12 ↔	Tenotomia degli adduttori dell'anca	83.32.19 ↔	Asportazione di lesione dei muscoli, Altra localizzazione
83.13.10 ↔	Incisione di tendine, Testa e collo	83.39.10 ↔	Asportazione di lesione di tendine, testa e collo
83.13.11 ↔	Incisione di tendine, Spalla e ascella	83.39.11 ↔	Asportazione di lesione di tendine, Spalla e braccio
83.13.12 ↔	Incisione di tendine, Braccio e gomito	83.39.12 ↔	Asportazione di lesione di tendine, Parete toracica, addome e dorso
83.13.13 ↔	Incisione di tendine, Avambraccio	83.39.13 ↔	Asportazione di lesione di tendine, Regione inguinale e genitale e natiche
83.13.14 ↔	Incisione di tendine, Parete toracica, addome e dorso	83.39.14 ↔	Asportazione di lesione di tendine, Estremità inferiore
83.13.15 ↔	Incisione di tendine, Regione inguinale e genitale e natiche	83.39.20 ↔	Asportazione di lesione di fascia, Testa e collo
83.13.16 ↔	Incisione di tendine, Estremità inferiore	83.39.21 ↔	Asportazione di lesione di fascia, Spalla e braccio
83.13.20 ↔	Sezione di tendine, Testa e collo	83.39.22 ↔	Asportazione di lesione di fascia, Parete toracica, addome e dorso
83.13.21 ↔	Sezione di tendine, Spalla e ascella	83.39.23 ↔	Asportazione di lesione di fascia, Regione inguinale e genitale e natiche
83.13.22 ↔	Sezione di tendine, Braccio e gomito	83.39.24 ↔	Asportazione di lesione di fascia, Estremità inferiore
83.13.23 ↔	Sezione di tendine, Avambraccio	83.41 ↔	Asportazione di tendini per innesti
83.13.24 ↔	Sezione di tendine, Parete toracica, addome e dorso	83.42.10 ↔	Altra tendinectomia, Testa e collo
83.13.25 ↔	Sezione di tendine, Regione inguinale e genitale e natiche	83.42.11 ↔	Altra tendinectomia, Spalla e ascella
83.13.26 ↔	Sezione di tendine, Estremità inferiore	83.42.12 ↔	Altra tendinectomia, Braccio e gomito
83.14.10 ↔	Fasciotomia, Testa e collo	83.42.13 ↔	Altra tendinectomia, Avambraccio
83.14.11 ↔	Fasciotomia, Spalla e ascella	83.42.14 ↔	Altra tendinectomia, Parete toracica, addome e dorso
83.14.12 ↔	Fasciotomia, Braccio e gomito	83.42.15 ↔	Altra tendinectomia, Regione inguinale e genitale e natiche
83.14.13 ↔	Fasciotomia, Avambraccio	83.42.16 ↔	Altra tendinectomia, Estremità inferiore
83.14.14 ↔	Fasciotomia, Parete toracica, addome e dorso	83.42.19 ↔	Altra tendinectomia, Altra localizzazione
83.14.15 ↔	Fasciotomia, Regione inguinale e genitale e natiche	83.43.10 ↔	Prelievo di lembo miocutaneo per innesto
83.14.16 ↔	Fasciotomia, Estremità inferiore	83.43.11 ↔	Prelievo di lembo osteomiocutaneo o osteofasciocutaneo per innesto
83.19.10 ↔	Sezione di muscolo, Testa e collo	83.43.12 ↔	Prelievo di altro lembo da muscolo o fascia con anastomosi microvascolare
83.19.11 ↔	Sezione di muscolo, Spalla e ascella	83.43.99 ↔	Asportazione di muscoli o fasce per innesto, altro
83.19.12 ↔	Sezione di muscolo, Braccio e gomito	83.44.00 ↔	Altra fasciectomia, NAS
83.19.13 ↔	Sezione di muscolo, Avambraccio	83.44.10 ↔	Altra fasciectomia, Testa e collo
83.19.14 ↔	Sezione di muscolo, Parete toracica, addome e dorso	83.44.11 ↔	Altra fasciectomia, Spalla e ascella
83.19.15 ↔	Sezione di muscolo, Regione inguinale e genitale e natiche	83.44.12 ↔	Altra fasciectomia, Braccio e gomito
83.19.16 ↔	Sezione di muscolo, Estremità inferiore	83.44.13 ↔	Altra fasciectomia, Avambraccio
83.19.20 ↔	Disinserzione di muscolo, tendine e fascia, Testa e collo	83.44.14 ↔	Altra fasciectomia, Parete toracica, addome e dorso
83.19.21 ↔	Disinserzione di muscolo, tendine e fascia, Spalla e ascella	83.44.15 ↔	Altra fasciectomia, Regione inguinale e genitale e natiche
83.19.22 ↔	Disinserzione di muscolo, tendine e fascia, Braccio e gomito	83.44.16 ↔	Altra fasciectomia, Estremità inferiore
83.19.23 ↔	Disinserzione di muscolo, tendine e fascia, Avambraccio	83.44.19 ↔	Altra fasciectomia, Altra localizzazione
83.19.24 ↔	Disinserzione di muscolo, tendine e fascia, Parete toracica, addome e dorso	83.44.99 ↔	Altra fasciectomia, altro
83.19.25 ↔	Disinserzione di muscolo, tendine e fascia, Regione inguinale e genitale e natiche	83.45.10 ↔	Altra miectomia, Testa e collo
83.19.26 ↔	Disinserzione di muscolo, tendine e fascia, Estremità inferiore	83.45.11 ↔	Altra miectomia, Spalla e ascella
83.21.21 ↔	Biopsia a cielo aperto di muscolo	83.45.12 ↔	Altra miectomia, Braccio e gomito
83.21.30 ↔	Biopsia dei tessuti molli, Biopsia di borsa sinoviale	83.45.13 ↔	Altra miectomia, Avambraccio
83.31.10 ↔	Asportazione di lesione delle guaine tendinee, Testa e collo	83.45.14 ↔	Altra miectomia, Parete toracica, addome e dorso
83.31.11 ↔	Asportazione di lesione delle guaine tendinee, Spalla e ascella	83.45.15 ↔	Altra miectomia, Regione inguinale e genitale e natiche
83.31.12 ↔	Asportazione di lesione delle guaine tendinee, Braccio e gomito	83.45.16 ↔	Altra miectomia, Estremità inferiore
83.31.13 ↔	Asportazione di lesione delle guaine tendinee, Avambraccio	83.45.19 ↔	Altra miectomia, Altra localizzazione
		83.49.10 ↔	Asportazione di guaina tendinea, Testa e collo
		83.49.11 ↔	Asportazione di guaina tendinea, Spalla e ascella
		83.49.12 ↔	Asportazione di guaina tendinea, Braccio e gomito

83.49.13 ↔ Asportazione di guaina tendinea, Avambraccio	83.65.15 ↔ Altra sutura di muscoli o fasce, Regione inguinale e genitale e natiche
83.49.14 ↔ Asportazione di guaina tendinea, Parete toracica e dorso	83.65.16 ↔ Altra sutura di muscoli o fasce, Estremità inferiore
83.49.15 ↔ Asportazione di guaina tendinea, Regione inguinale e genitale e natiche	83.71.10 ↔ Avanzamento di tendini, Testa e collo
83.49.16 ↔ Asportazione di guaina tendinea, Estremità inferiore	83.71.11 ↔ Avanzamento di tendini, Spalla e ascella
83.49.20 ↔ Resezione compartimentale, Testa e collo	83.71.12 ↔ Avanzamento di tendini, Braccio e gomito
83.49.21 ↔ Resezione compartimentale, Spalla e ascella	83.71.13 ↔ Avanzamento di tendini, Avambraccio
83.49.22 ↔ Resezione compartimentale, Braccio e gomito	83.71.14 ↔ Avanzamento di tendini, Parete toracica, addome e dorso
83.49.23 ↔ Resezione compartimentale, Avambraccio	83.71.15 ↔ Avanzamento di tendini, Regione inguinale e genitale e natiche
83.49.24 ↔ Resezione compartimentale, Parete toracica, addome e dorso	83.71.16 ↔ Avanzamento di tendini, Estremità inferiore
83.49.25 ↔ Resezione compartimentale, Regione inguinale e genitale e natiche	83.71.19 ↔ Avanzamento di tendini, Altra localizzazione
83.49.26 ↔ Resezione compartimentale, Estremità inferiore	83.71.99 ↔ Avanzamento di tendini, altro
83.49.29 ↔ Resezione compartimentale, Altra localizzazione	83.72.10 ↔ Arretramento di tendini, Testa e collo
83.49.30 ↔ Altra asportazione di tessuti molli, Testa e collo	83.72.11 ↔ Arretramento di tendini, Spalla e ascella
83.49.31 ↔ Altra asportazione di tessuti molli, Spalla e ascella	83.72.12 ↔ Arretramento di tendini, Braccio e gomito
83.49.32 ↔ Altra asportazione di tessuti molli, Braccio e gomito	83.72.13 ↔ Arretramento di tendini, Avambraccio
83.49.33 ↔ Altra asportazione di tessuti molli, Avambraccio	83.72.14 ↔ Arretramento di tendini, Parete toracica, addome e dorso
83.49.34 ↔ Altra asportazione di tessuti molli, Parete toracica, addome e dorso	83.72.15 ↔ Arretramento di tendini, Regione inguinale e genitale e natiche
83.49.35 ↔ Altra asportazione di tessuti molli, Regione inguinale e genitale e natiche	83.72.16 ↔ Arretramento di tendini, Estremità inferiore
83.49.36 ↔ Altra asportazione di tessuti molli, Estremità inferiore	83.73.10 ↔ Reinserzione di tendini, Testa e collo
83.49.39 ↔ Altra asportazione di tessuti molli, Altra localizzazione	83.73.11 ↔ Reinserzione di tendini, Spalla e ascella
83.5X.10 ↔ Borsectomia, Testa e collo	83.73.12 ↔ Reinserzione di tendini, Braccio e gomito
83.5X.11 ↔ Borsectomia, Spalla e ascella	83.73.13 ↔ Reinserzione di tendini, Avambraccio
83.5X.12 ↔ Borsectomia, Braccio e gomito	83.73.14 ↔ Reinserzione di tendini, Parete toracica, addome e dorso
83.5X.13 ↔ Borsectomia, Avambraccio	83.73.15 ↔ Reinserzione di tendini, Regione inguinale e genitale e natiche
83.5X.14 ↔ Borsectomia, Parete toracica, addome e dorso	83.73.16 ↔ Reinserzione di tendini, Estremità inferiore
83.5X.15 ↔ Borsectomia, Regione inguinale e genitale e natiche	83.73.19 ↔ Reinserzione di tendini, Altra localizzazione
83.5X.16 ↔ Borsectomia, Estremità inferiore	83.74.10 ↔ Reinserzione di muscoli, Testa e collo
83.5X.19 ↔ Borsectomia, Altra localizzazione	83.74.11 ↔ Reinserzione di muscoli, Spalla e ascella
83.61.11 ↔ Sutura di guaina tendinea, Spalla e ascella	83.74.12 ↔ Reinserzione di muscoli, Braccio e gomito
83.61.12 ↔ Sutura di guaina tendinea, Braccio e gomito	83.74.13 ↔ Reinserzione di muscoli, Avambraccio
83.61.13 ↔ Sutura di guaina tendinea, Avambraccio	83.74.14 ↔ Reinserzione di muscoli, Parete toracica, addome e dorso
83.61.14 ↔ Sutura di guaina tendinea, Parete toracica, addome e dorso	83.74.15 ↔ Reinserzione di muscoli, Regione inguinale e genitale e natiche
83.61.15 ↔ Sutura di guaina tendinea, Regione inguinale e genitale e natiche	83.74.16 ↔ Reinserzione di muscoli, Estremità inferiore
83.61.16 ↔ Sutura di guaina tendinea, Estremità inferiore	83.74.19 ↔ Reinserzione di muscoli, Altra localizzazione
83.61.19 ↔ Sutura di guaina tendinea, Altra localizzazione	83.75.10 ↔ Trasferimento o trapianto di tendini, Testa e collo
83.62.10 ↔ Sutura differita di tendini, Testa e collo	83.75.11 ↔ Trasferimento o trapianto di tendini, Spalla e ascella
83.62.11 ↔ Sutura differita di tendini, Spalla e ascella	83.75.12 ↔ Trasferimento o trapianto di tendini, Braccio e gomito
83.62.12 ↔ Sutura differita di tendini, Braccio e gomito	83.75.13 ↔ Trasferimento o trapianto di tendini, Avambraccio
83.62.13 ↔ Sutura differita di tendini, Avambraccio	83.75.14 ↔ Trasferimento o trapianto di tendini, Parete toracica, addome e dorso
83.62.14 ↔ Sutura differita di tendini, Parete toracica, addome e dorso	83.75.15 ↔ Trasferimento o trapianto di tendini, Regione inguinale e genitale e natiche
83.62.15 ↔ Sutura differita di tendini, Regione inguinale e genitale e natiche	83.75.16 ↔ Trasferimento o trapianto di tendini, Estremità inferiore
83.62.16 ↔ Sutura differita di tendini, Estremità inferiore	83.75.19 ↔ Trasferimento o trapianto di tendini, Altra localizzazione
83.62.19 ↔ Sutura differita di tendini, Altra localizzazione	83.76.10 ↔ Altra trasposizione di tendini, Testa e collo
83.64.10 ↔ Altra sutura di tendini, Testa e collo	83.76.11 ↔ Altra trasposizione di tendini, Spalla e ascella
83.64.11 ↔ Altra sutura di tendini, Spalla e ascella	83.76.12 ↔ Altra trasposizione di tendini, Braccio e gomito
83.64.12 ↔ Altra sutura di tendini, Braccio e gomito	83.76.13 ↔ Altra trasposizione di tendini, Avambraccio
83.64.13 ↔ Altra sutura di tendini, Avambraccio	83.76.14 ↔ Altra trasposizione di tendini, Parete toracica e dorso
83.64.14 ↔ Altra sutura di tendini, Parete toracica, addome e dorso	83.76.15 ↔ Altra trasposizione di tendini, Regione inguinale e genitale e natiche
83.64.15 ↔ Altra sutura di tendini, Regione inguinale e genitale e natiche	83.76.16 ↔ Altra trasposizione di tendini, Estremità inferiore
83.64.16 ↔ Altra sutura di tendini, Estremità inferiore	83.76.19 ↔ Altra trasposizione di tendini, Altra localizzazione
83.64.19 ↔ Altra sutura di tendini, Altra localizzazione	83.77.10 ↔ Trasferimento o trapianto di muscoli, Testa e collo
83.65.10 ↔ Altra sutura di muscoli o fasce, Testa e collo	83.77.11 ↔ Trasferimento o trapianto di muscoli, Spalla e ascella
83.65.11 ↔ Altra sutura di muscoli o fasce, Spalla e ascella	83.77.12 ↔ Trasferimento o trapianto di muscoli, Braccio e gomito
83.65.12 ↔ Altra sutura di muscoli o fasce, Braccio e gomito	83.77.13 ↔ Trasferimento o trapianto di muscoli, Avambraccio
83.65.13 ↔ Altra sutura di muscoli o fasce, Avambraccio	83.77.14 ↔ Trasferimento o trapianto di muscoli, Parete toracica, addome e dorso
83.65.14 ↔ Altra sutura di muscoli o fasce, Parete toracica, addome e dorso	

83.77.15 ↔	Trasferimento o trapianto di muscoli, Regione inguinale e genitale e natiche	83.82.45 ↔	Innesto di altro lembo con anastomosi microvascolare da muscolo o fascia, Regione inguinale e genitale e natiche
83.77.16 ↔	Trasferimento o trapianto di muscoli, Estremità inferiore	83.82.46 ↔	Innesto di altro lembo con anastomosi microvascolare da muscolo o fascia, Estremità inferiore
83.77.19 ↔	Trasferimento o trapianto di muscoli, Altra localizzazione	83.82.47 ↔	Innesto di altro lembo con anastomosi microvascolare da muscolo o fascia, Altra localizzazione
83.79 ↔	Altra trasposizione di muscoli	83.85.10 ↔	Allungamento di muscolo o tendine, Testa e collo
83.81.10 ↔	Innesto tendineo, Testa e collo	83.85.11 ↔	Allungamento di muscolo o tendine, Spalla e ascella
83.81.11 ↔	Innesto tendineo, Spalla e ascella	83.85.12 ↔	Allungamento di muscolo o tendine, Braccio e gomito
83.81.12 ↔	Innesto tendineo, Braccio e gomito	83.85.13 ↔	Allungamento di muscolo o tendine, Avambraccio
83.81.13 ↔	Innesto tendineo, Avambraccio	83.85.14 ↔	Allungamento di muscolo o tendine, Parete toracica, addome e dorso
83.81.14 ↔	Innesto tendineo, Parete toracica, addome e dorso	83.85.15 ↔	Allungamento di muscolo o tendine, Regione inguinale e genitale e natiche
83.81.15 ↔	Innesto tendineo, Regione inguinale e genitale e natiche	83.85.16 ↔	Allungamento di muscolo o tendine, Estremità inferiore
83.81.16 ↔	Innesto tendineo, Estremità inferiore	83.85.19 ↔	Allungamento di muscolo o tendine, Altra localizzazione
83.81.19 ↔	Innesto tendineo, Altra localizzazione	83.85.20 ↔	Accorciamento di muscolo o tendine, Testa e collo
83.82.10 ↔	Innesto di fascia, Testa e collo	83.85.21 ↔	Accorciamento di muscolo o tendine, Spalla e ascella
83.82.11 ↔	Innesto di fascia, Spalla e ascella	83.85.22 ↔	Accorciamento di muscolo o tendine, Braccio e gomito
83.82.12 ↔	Innesto di fascia, Braccio e gomito	83.85.23 ↔	Accorciamento di muscolo o tendine, Avambraccio
83.82.13 ↔	Innesto di fascia, Avambraccio	83.85.24 ↔	Accorciamento di muscolo o tendine, Parete toracica, addome e dorso
83.82.14 ↔	Innesto di fascia, Parete toracica, addome e dorso	83.85.25 ↔	Accorciamento di muscolo o tendine, Regione inguinale e genitale e natiche
83.82.15 ↔	Innesto di fascia, Regione inguinale e genitale e natiche	83.85.26 ↔	Accorciamento di muscolo o tendine, Estremità inferiore
83.82.16 ↔	Innesto di fascia, Estremità inferiore	83.85.29 ↔	Accorciamento di muscolo o tendine, Altra localizzazione
83.82.19 ↔	Innesto di fascia, Altra localizzazione	83.86 ↔	Plastica del quadricipite
83.82.20 ↔	Innesto di lembo muscolare o fasciale locale, Testa e collo	83.87.10 ↔	Mioplastica, Testa e collo
83.82.21 ↔	Innesto di lembo muscolare o fasciale locale, Spalla e ascella	83.87.11 ↔	Mioplastica, Spalla e ascella
83.82.22 ↔	Innesto di lembo muscolare o fasciale locale, Braccio e gomito	83.87.12 ↔	Mioplastica, Braccio e gomito
83.82.23 ↔	Innesto di lembo muscolare o fasciale locale, Avambraccio	83.87.13 ↔	Mioplastica, Avambraccio
83.82.24 ↔	Innesto di lembo muscolare o fasciale locale, Parete toracica, addome e dorso	83.87.14 ↔	Mioplastica, Parete toracica, addome e dorso
83.82.25 ↔	Innesto di lembo muscolare o fasciale locale, Regione inguinale e genitale e natiche	83.87.15 ↔	Mioplastica, Regione inguinale e genitale e natiche
83.82.26 ↔	Innesto di lembo muscolare o fasciale locale, Estremità inferiore	83.87.16 ↔	Mioplastica, Estremità inferiore
83.82.29 ↔	Innesto di lembo muscolare o fasciale locale, Altra localizzazione	83.88.10 ↔	Rinforzo di tendine, Testa e collo
83.82.30 ↔	Innesto di lembo osteomiocutaneo o osteofasciocutaneo, Testa e collo	83.88.11 ↔	Rinforzo di tendine, Spalla e ascella
83.82.31 ↔	Innesto di lembo osteomiocutaneo o osteofasciocutaneo, Spalla e ascella	83.88.12 ↔	Rinforzo di tendine, Braccio e gomito
83.82.32 ↔	Innesto di lembo osteomiocutaneo o osteofasciocutaneo, Braccio e gomito	83.88.13 ↔	Rinforzo di tendine, Avambraccio
83.82.33 ↔	Innesto di lembo osteomiocutaneo o osteofasciocutaneo, Avambraccio	83.88.14 ↔	Rinforzo di tendine, Parete toracica, addome e dorso
83.82.34 ↔	Innesto di lembo osteomiocutaneo o osteofasciocutaneo, Parete toracica, addome e dorso	83.88.15 ↔	Rinforzo di tendine, Regione inguinale e genitale e natiche
83.82.35 ↔	Innesto di lembo osteomiocutaneo o osteofasciocutaneo, Regione inguinale e genitale e natiche	83.88.16 ↔	Rinforzo di tendine, Estremità inferiore
83.82.36 ↔	Innesto di lembo osteomiocutaneo o osteofasciocutaneo, Estremità inferiore	83.88.19 ↔	Rinforzo di tendine, Altra localizzazione
83.82.39 ↔	Innesto di lembo osteomiocutaneo o osteofasciocutaneo, Altra localizzazione	83.88.20 ↔	Tenoplastica sostitutiva, Testa e collo
83.82.40 ↔	Innesto di altro lembo con anastomosi microvascolare da muscolo o fascia, Testa e collo	83.88.21 ↔	Tenoplastica sostitutiva, Spalla e ascella
83.82.41 ↔	Innesto di altro lembo con anastomosi microvascolare da muscolo o fascia, Spalla e ascella	83.88.22 ↔	Tenoplastica sostitutiva, Braccio e gomito
83.82.42 ↔	Innesto di altro lembo con anastomosi microvascolare da muscolo o fascia, Braccio e gomito	83.88.23 ↔	Tenoplastica sostitutiva, Avambraccio
83.82.43 ↔	Innesto di altro lembo con anastomosi microvascolare da muscolo o fascia, Avambraccio	83.88.24 ↔	Tenoplastica sostitutiva, Parete toracica, addome e dorso
83.82.44 ↔	Innesto di altro lembo con anastomosi microvascolare da muscolo o fascia, Parete toracica, addome e dorso	83.88.25 ↔	Tenoplastica sostitutiva, Regione inguinale e genitale e natiche
		83.88.26 ↔	Tenoplastica sostitutiva, Estremità inferiore
		83.88.29 ↔	Tenoplastica sostitutiva, Altra localizzazione
		83.88.30 ↔	Creazione di un letto per l'innesto di tendini, Testa e collo
		83.88.31 ↔	Creazione di un letto per l'innesto di tendini, Spalla e ascella
		83.88.32 ↔	Creazione di un letto per l'innesto di tendini, Braccio e gomito
		83.88.33 ↔	Creazione di un letto per l'innesto di tendini, Avambraccio

83.88.34 ↔ Creazione di un letto per l'innesto di tendini, Parete toracica, addome e dorso	83.8A.34 ↔ Revisione di altra plastica con lembo con anastomosi microvascolare da muscolo o fascia, parete toracica, addome e dorso
83.88.35 ↔ Creazione di un letto per l'innesto di tendini, Regione inguinale e genitale e natiche	83.8A.35 ↔ Revisione di altra plastica con lembo con anastomosi microvascolare da muscolo o fascia, regione inguinale e genitale e natiche
83.88.36 ↔ Creazione di un letto per l'innesto di tendini, Estremità inferiore	83.8A.36 ↔ Revisione di altra plastica con lembo con anastomosi microvascolare da muscolo o fascia, estremità inferiore
83.88.39 ↔ Creazione di un letto per l'innesto di tendini, Altra localizzazione	83.8A.39 ↔ Revisione di altra plastica con lembo con anastomosi microvascolare da muscolo o fascia, altra localizzazione
83.88.40 ↔ Tenodesi, Testa e collo	83.91.10 ↔ Lisi di aderenze di muscoli, tendini, fasce e borse, Testa e collo
83.88.41 ↔ Tenodesi, Spalla e ascella	83.91.11 ↔ Lisi di aderenze di muscoli, tendini, fasce e borse, Spalla e ascella
83.88.42 ↔ Tenodesi, Braccio e gomito	83.91.12 ↔ Lisi di aderenze di muscoli, tendini, fasce e borse, Braccio e gomito
83.88.43 ↔ Tenodesi, Avambraccio	83.91.13 ↔ Lisi di aderenze di muscoli, tendini, fasce e borse, Avambraccio
83.88.44 ↔ Tenodesi, Parete toracica, addome e dorso	83.91.14 ↔ Lisi di aderenze di muscoli, tendini, fasce e borse, Parete toracica, addome e dorso
83.88.45 ↔ Tenodesi, Regione inguinale e genitale e natiche	83.91.15 ↔ Lisi di aderenze di muscoli, tendini, fasce e borse, Regione inguinale e genitale e natiche
83.88.46 ↔ Tenodesi, Estremità inferiore	83.91.16 ↔ Lisi di aderenze di muscoli, tendini, fasce e borse, Estremità inferiore
83.88.49 ↔ Tenodesi, Altra localizzazione	83.92 ↔ Inserzione o sostituzione di stimolatore dei muscoli scheletrici
83.88.90 ↔ Altri interventi di plastica sui tendini, Testa e collo	83.99.10 ↔ Altri interventi su tendini, Testa e collo
83.88.91 ↔ Altri interventi di plastica sui tendini, Spalla e ascella	83.99.11 ↔ Altri interventi su tendini, Spalla e ascella
83.88.92 ↔ Altri interventi di plastica sui tendini, Braccio e gomito	83.99.12 ↔ Altri interventi su tendini, Braccio e gomito
83.88.93 ↔ Altri interventi di plastica sui tendini, Avambraccio	83.99.13 ↔ Altri interventi su tendini, Avambraccio
83.88.94 ↔ Altri interventi di plastica sui tendini, Parete toracica, addome e dorso	83.99.14 ↔ Altri interventi su tendini, Parete toracica, addome e dorso
83.88.95 ↔ Altri interventi di plastica sui tendini, Regione inguinale e genitale e natiche	83.99.15 ↔ Altri interventi su tendini, Regione inguinale e genitale e natiche
83.88.96 ↔ Altri interventi di plastica sui tendini, Estremità inferiore	83.99.16 ↔ Altri interventi su tendini, Estremità inferiore
83.89.10 ↔ Allungamento, accorciamento o raddoppiamento di fascia, Testa e collo	83.99.20 ↔ Altri interventi su muscoli, fasce e borse, Testa e collo
83.89.11 ↔ Allungamento, accorciamento o raddoppiamento di fascia, Spalla e ascella	83.99.21 ↔ Altri interventi su muscoli, fasce e borse, Spalla e ascella
83.89.12 ↔ Allungamento, accorciamento o raddoppiamento di fascia, Braccio e gomito	83.99.22 ↔ Altri interventi su muscoli, fasce e borse, Braccio e gomito
83.89.13 ↔ Allungamento, accorciamento o raddoppiamento di fascia, Avambraccio	83.99.23 ↔ Altri interventi su muscoli, fasce e borse, Avambraccio
83.89.14 ↔ Allungamento, accorciamento o raddoppiamento di fascia, Parete toracica, addome e dorso	83.99.24 ↔ Altri interventi su muscoli, fasce e borse, Parete toracica, addome e dorso
83.89.15 ↔ Allungamento, accorciamento o raddoppiamento di fascia, Regione inguinale e genitale e natiche	83.99.25 ↔ Altri interventi su muscoli, fasce e borse, Regione inguinale e genitale e natiche
83.89.16 ↔ Allungamento, accorciamento o raddoppiamento di fascia, Estremità inferiore	83.99.26 ↔ Altri interventi su muscoli, fasce e borse, Estremità inferiore
83.89.20 ↔ Copertura di difetto della fascia, Testa e collo	83.99.30 ↔ Revisione senza sostituzione di stimolatore dei muscoli scheletrici
83.89.21 ↔ Copertura di difetto della fascia, Spalla e ascella	85.K6.13 ↔ Revisione di plastica con lembo miocutaneo e cutaneo-adiposo della mammella, con nuova confezione e correzione dell'anastomosi vascolare
83.89.22 ↔ Copertura di difetto della fascia, Braccio e gomito	86.2A.31 ↔ Sbrigliamento chirurgico, di grande estensione, sul capo
83.89.23 ↔ Copertura di difetto della fascia, Avambraccio	86.2A.36 ↔ Sbrigliamento chirurgico, di grande estensione, sulla mano
83.89.24 ↔ Copertura di difetto della fascia, Parete toracica, addome e dorso	86.2A.3D ↔ Sbrigliamento chirurgico, di grande estensione, sul piede
83.89.25 ↔ Copertura di difetto della fascia, Regione inguinale e genitale e natiche	86.2A.3E ↔ Sbrigliamento chirurgico, di grande estensione, in altra sede
83.89.26 ↔ Copertura di difetto della fascia, Estremità inferiore	86.41.11 ↔ Asportazione radicale e ampia di lesione o tessuto cutaneo e sottocutaneo, senza chiusura di ferita primaria, sul capo
83.89.90 ↔ Altri interventi di plastica sulle fasce, Testa e collo	86.41.12 ↔ Asportazione radicale e ampia di lesione o tessuto cutaneo e sottocutaneo, senza chiusura di ferita primaria, sul collo
83.89.91 ↔ Altri interventi di plastica sulle fasce, Spalla e ascella	
83.89.92 ↔ Altri interventi di plastica sulle fasce, Braccio e gomito	
83.89.93 ↔ Altri interventi di plastica sulle fasce, Avambraccio	
83.89.94 ↔ Altri interventi di plastica sulle fasce, Parete toracica, addome e dorso	
83.89.95 ↔ Altri interventi di plastica sulle fasce, Regione inguinale e genitale e natiche	
83.89.96 ↔ Altri interventi di plastica sulle fasce, Estremità inferiore	
83.8A.30 ↔ Revisione di altra plastica con lembo con anastomosi microvascolare da muscolo o fascia, testa e collo	
83.8A.31 ↔ Revisione di altra plastica con lembo con anastomosi microvascolare da muscolo o fascia, spalla e ascella	
83.8A.32 ↔ Revisione di altra plastica con lembo con anastomosi microvascolare da muscolo o fascia, braccio e gomito	
83.8A.33 ↔ Revisione di altra plastica con lembo con anastomosi microvascolare da muscolo o fascia, avambraccio	

86.41.13 ↔	Asportazione radicale e ampia di lesione o tessuto cutaneo e sottocutaneo, senza chiusura di ferita primaria, su spalla e ascella	86.43.12 ↔	Asportazione radicale e ampia di lesione o tessuto cutaneo e sottocutaneo, con copertura plastica, sul collo
86.41.14 ↔	Asportazione radicale e ampia di lesione o tessuto cutaneo e sottocutaneo, senza chiusura di ferita primaria, su braccio e gomito	86.43.13 ↔	Asportazione radicale e ampia di lesione o tessuto cutaneo e sottocutaneo, con copertura plastica, su spalla e ascella
86.41.15 ↔	Asportazione radicale e ampia di lesione o tessuto cutaneo e sottocutaneo, senza chiusura di ferita primaria, sull'avambraccio	86.43.14 ↔	Asportazione radicale e ampia di lesione o tessuto cutaneo e sottocutaneo, con copertura plastica, su braccio e gomito
86.41.16 ↔	Asportazione radicale e ampia di lesione o tessuto cutaneo e sottocutaneo, senza chiusura di ferita primaria, sulla mano	86.43.15 ↔	Asportazione radicale e ampia di lesione o tessuto cutaneo e sottocutaneo, con copertura plastica, sull'avambraccio
86.41.17 ↔	Asportazione radicale e ampia di lesione o tessuto cutaneo e sottocutaneo, senza chiusura di ferita primaria, su parete toracica e dorso	86.43.16 ↔	Asportazione radicale e ampia di lesione o tessuto cutaneo e sottocutaneo, con copertura plastica, sulla mano
86.41.18 ↔	Asportazione radicale e ampia di lesione o tessuto cutaneo e sottocutaneo, senza chiusura di ferita primaria, sulla regione addominale e inguinale	86.43.17 ↔	Asportazione radicale e ampia di lesione o tessuto cutaneo e sottocutaneo, con copertura plastica, su parete toracica e dorso
86.41.1A ↔	Asportazione radicale e ampia di lesione o tessuto cutaneo e sottocutaneo, senza chiusura di ferita primaria, sulle natiche	86.43.18 ↔	Asportazione radicale e ampia di lesione o tessuto cutaneo e sottocutaneo, con copertura plastica, sulla regione addominale e inguinale
86.41.1B ↔	Asportazione radicale e ampia di lesione o tessuto cutaneo e sottocutaneo, senza chiusura di ferita primaria, su coscia e ginocchio	86.43.1A ↔	Asportazione radicale e ampia di lesione o tessuto cutaneo e sottocutaneo, con copertura plastica, sulle natiche
86.41.1C ↔	Asportazione radicale e ampia di lesione o tessuto cutaneo e sottocutaneo, senza chiusura di ferita primaria, sulla gamba	86.43.1B ↔	Asportazione radicale e ampia di lesione o tessuto cutaneo e sottocutaneo, con copertura plastica, su coscia e ginocchio
86.41.1D ↔	Asportazione radicale e ampia di lesione o tessuto cutaneo e sottocutaneo, senza chiusura di ferita primaria, sul piede	86.43.1C ↔	Asportazione radicale e ampia di lesione o tessuto cutaneo e sottocutaneo, con copertura plastica, sulla gamba
86.42.11 ↔	Asportazione radicale e ampia di lesione o tessuto cutaneo e sottocutaneo, con chiusura di ferita primaria, sul capo	86.43.1D ↔	Asportazione radicale e ampia di lesione o tessuto cutaneo e sottocutaneo, con copertura plastica, sul piede
86.42.12 ↔	Asportazione radicale e ampia di lesione o tessuto cutaneo e sottocutaneo, con chiusura di ferita primaria, sul collo	86.6A.11 ↔	Innesto cutaneo autologo a tutto spessore, piccolo, sul capo
86.42.13 ↔	Asportazione radicale e ampia di lesione o tessuto cutaneo e sottocutaneo, con chiusura di ferita primaria, su spalla e ascella	86.6A.12 ↔	Innesto cutaneo autologo a tutto spessore, piccolo, sul collo
86.42.14 ↔	Asportazione radicale e ampia di lesione o tessuto cutaneo e sottocutaneo, con chiusura di ferita primaria, su braccio e gomito	86.6A.13 ↔	Innesto cutaneo autologo a tutto spessore, piccolo, su spalla e ascella
86.42.15 ↔	Asportazione radicale e ampia di lesione o tessuto cutaneo e sottocutaneo, con chiusura di ferita primaria, sull'avambraccio	86.6A.14 ↔	Innesto cutaneo autologo a tutto spessore, piccolo, su braccio e gomito
86.42.16 ↔	Asportazione radicale e ampia di lesione o tessuto cutaneo e sottocutaneo, con chiusura di ferita primaria, sulla mano	86.6A.15 ↔	Innesto cutaneo autologo a tutto spessore, piccolo, sull'avambraccio
86.42.17 ↔	Asportazione radicale e ampia di lesione o tessuto cutaneo e sottocutaneo, con chiusura di ferita primaria, su parete toracica e dorso	86.6A.16 ↔	Innesto cutaneo autologo a tutto spessore, piccolo, sulla mano
86.42.18 ↔	Asportazione radicale e ampia di lesione o tessuto cutaneo e sottocutaneo, con chiusura di ferita primaria, sulla regione addominale e inguinale	86.6A.17 ↔	Innesto cutaneo autologo a tutto spessore, piccolo, su parete toracica e dorso
86.42.1A ↔	Asportazione radicale e ampia di lesione o tessuto cutaneo e sottocutaneo, con chiusura di ferita primaria, sulle natiche	86.6A.18 ↔	Innesto cutaneo autologo a tutto spessore, piccolo, sulla regione addominale e inguinale
86.42.1B ↔	Asportazione radicale e ampia di lesione o tessuto cutaneo e sottocutaneo, con chiusura di ferita primaria, su coscia e ginocchio	86.6A.1A ↔	Innesto cutaneo autologo a tutto spessore, piccolo, sulle natiche
86.42.1C ↔	Asportazione radicale e ampia di lesione o tessuto cutaneo e sottocutaneo, con chiusura di ferita primaria, sulla gamba	86.6A.1B ↔	Innesto cutaneo autologo a tutto spessore, piccolo, su coscia e ginocchio
86.42.1D ↔	Asportazione radicale e ampia di lesione o tessuto cutaneo e sottocutaneo, con chiusura di ferita primaria, sul piede	86.6A.1C ↔	Innesto cutaneo autologo a tutto spessore, piccolo, sulla gamba
86.43.11 ↔	Asportazione radicale e ampia di lesione o tessuto cutaneo e sottocutaneo, con copertura plastica, sul capo	86.6A.1D ↔	Innesto cutaneo autologo a tutto spessore, piccolo, sul piede
		86.6A.21 ↔	Innesto cutaneo autologo a tutto spessore, ampio, sul capo
		86.6A.22 ↔	Innesto cutaneo autologo a tutto spessore, ampio, sul collo
		86.6A.23 ↔	Innesto cutaneo autologo a tutto spessore, ampio, su spalla e ascella
		86.6A.24 ↔	Innesto cutaneo autologo a tutto spessore, ampio, su braccio e gomito
		86.6A.25 ↔	Innesto cutaneo autologo a tutto spessore, ampio, sull'avambraccio
		86.6A.26 ↔	Innesto cutaneo autologo a tutto spessore, ampio, sulla mano
		86.6A.27 ↔	Innesto cutaneo autologo a tutto spessore, ampio, su parete toracica e dorso

- 86.6A.28 ↔ Innesto cutaneo autologo a tutto spessore, ampio, sulla regione addominale e inguinale
- 86.6A.2A ↔ Innesto cutaneo autologo a tutto spessore, ampio, sulle natiche
- 86.6A.2B ↔ Innesto cutaneo autologo a tutto spessore, ampio, sul coscia e ginocchio
- 86.6A.2C ↔ Innesto cutaneo autologo a tutto spessore, ampio, sulla gamba
- 86.6A.2D ↔ Innesto cutaneo autologo a tutto spessore, ampio, sul piede
- 86.6B.11 ↔ Innesto cutaneo autologo a spessore parziale, piccolo, sul capo
- 86.6B.12 ↔ Innesto cutaneo autologo a spessore parziale, piccolo, sul collo
- 86.6B.13 ↔ Innesto cutaneo autologo a spessore parziale, piccolo, su spalla e ascella
- 86.6B.14 ↔ Innesto cutaneo autologo a spessore parziale, piccolo, su braccio e gomito
- 86.6B.15 ↔ Innesto cutaneo autologo a spessore parziale, piccolo, sull'avambraccio
- 86.6B.16 ↔ Innesto cutaneo autologo a spessore parziale, piccolo, sulla mano
- 86.6B.17 ↔ Innesto cutaneo autologo a spessore parziale, piccolo, su parete toracica e dorso
- 86.6B.18 ↔ Innesto cutaneo autologo a spessore parziale, piccolo, sulla regione addominale e inguinale
- 86.6B.1A ↔ Innesto cutaneo autologo a spessore parziale, piccolo, sulle natiche
- 86.6B.1B ↔ Innesto cutaneo autologo a spessore parziale, piccolo, su coscia e ginocchio
- 86.6B.1C ↔ Innesto cutaneo autologo a spessore parziale, piccolo, sulla gamba
- 86.6B.1D ↔ Innesto cutaneo autologo a spessore parziale, piccolo, sul piede
- 86.6B.21 ↔ Innesto cutaneo autologo a spessore parziale, ampio, sul capo
- 86.6B.22 ↔ Innesto cutaneo autologo a spessore parziale, ampio, sul collo
- 86.6B.23 ↔ Innesto cutaneo autologo a spessore parziale, ampio, su spalla e ascella
- 86.6B.24 ↔ Innesto cutaneo autologo a spessore parziale, ampio, su braccio e gomito
- 86.6B.25 ↔ Innesto cutaneo autologo a spessore parziale, ampio, sull'avambraccio
- 86.6B.26 ↔ Innesto cutaneo autologo a spessore parziale, ampio, sulla mano
- 86.6B.27 ↔ Innesto cutaneo autologo a spessore parziale, ampio, su parete toracica e dorso
- 86.6B.28 ↔ Innesto cutaneo autologo a spessore parziale, ampio, sulla regione addominale e inguinale
- 86.6B.2A ↔ Innesto cutaneo autologo a spessore parziale, ampio, sulle natiche
- 86.6B.2B ↔ Innesto cutaneo autologo a spessore parziale, ampio, sul coscia e ginocchio
- 86.6B.2C ↔ Innesto cutaneo autologo a spessore parziale, ampio, sulla gamba
- 86.6B.2D ↔ Innesto cutaneo autologo a spessore parziale, ampio, sul piede
- 86.7A.21 ↔ Plastica di allungamento, ampia, sul capo
- 86.7A.26 ↔ Plastica di allungamento, ampia, sulla mano
- 86.7A.2D ↔ Plastica di allungamento, ampia, sul piede
- 86.7A.2E ↔ Plastica di allungamento, ampia, di altra sede
- 86.7A.31 ↔ Plastica di avanzamento e rotazione, piccola, sul capo
- 86.7A.36 ↔ Plastica di avanzamento e rotazione, piccola, sulla mano
- 86.7A.3D ↔ Plastica di avanzamento e rotazione, piccola, sul piede
- 86.7A.3E ↔ Plastica di avanzamento e rotazione, piccola, in altra sede
- 86.7A.41 ↔ Plastica di avanzamento e rotazione, ampia, sul capo
- 86.7A.46 ↔ Plastica di avanzamento e rotazione, ampia, sulla mano
- 86.7A.4D ↔ Plastica di avanzamento e rotazione, ampia, sul piede
- 86.7A.4E ↔ Plastica di avanzamento e rotazione, ampia, in altra sede
- 86.7A.51 ↔ Plastica di trasposizione (VY), piccola, sul capo
- 86.7A.56 ↔ Plastica di trasposizione (VY), piccola, sulla mano
- 86.7A.5D ↔ Plastica di trasposizione (VY), piccola, sul piede
- 86.7A.5E ↔ Plastica di trasposizione (VY), piccola, in altra sede
- 86.7A.61 ↔ Plastica di trasposizione (VY), ampia, sul capo
- 86.7A.66 ↔ Plastica di trasposizione (VY), ampia, sulla mano
- 86.7A.6D ↔ Plastica di trasposizione (VY), ampia, sul piede
- 86.7A.6E ↔ Plastica di trasposizione (VY), ampia, in altra sede
- 86.7A.71 ↔ Plastica con lembo ad isola, piccola, sul capo
- 86.7A.76 ↔ Plastica con lembo ad isola, piccola, sulla mano
- 86.7A.7D ↔ Plastica con lembo ad isola, piccola, sul piede
- 86.7A.7E ↔ Plastica con lembo ad isola, piccola, in altra sede
- 86.7A.81 ↔ Plastica con lembo ad isola, ampia, sul capo
- 86.7A.86 ↔ Plastica con lembo ad isola, ampia, sulla mano
- 86.7A.8D ↔ Plastica con lembo ad isola, ampia, sul piede
- 86.7A.8E ↔ Plastica con lembo ad isola, ampia, in altra sede
- 86.7A.91 ↔ Plastica con lembo locale su pelle e tessuto sottocutaneo, altra, sul capo
- 86.7A.96 ↔ Plastica con lembo locale su pelle e tessuto sottocutaneo, altra, sulla mano
- 86.7A.9D ↔ Plastica con lembo locale su pelle e tessuto sottocutaneo, altra, sul piede
- 86.7A.9E ↔ Plastica con lembo locale su pelle e tessuto sottocutaneo, altra, di altra sede
- 86.7A.B6 ↔ Plastica a Z, ampia, sulla mano
- 86.7A.D6 ↔ Plastica a W, ampia, sulla mano
- 86.7B.11 ↔ Plastica con lembo regionale pedunculato, sul capo
- 86.7B.12 ↔ Plastica con lembo regionale pedunculato, sul collo
- 86.7B.13 ↔ Plastica con lembo regionale pedunculato, su spalla e ascella
- 86.7B.14 ↔ Plastica con lembo regionale pedunculato, su braccio e gomito
- 86.7B.15 ↔ Plastica con lembo regionale pedunculato, sull'avambraccio
- 86.7B.16 ↔ Plastica con lembo regionale pedunculato, sulla mano
- 86.7B.17 ↔ Plastica con lembo regionale pedunculato, su parete toracica e dorso
- 86.7B.18 ↔ Plastica con lembo regionale pedunculato, sulla regione addominale e inguinale
- 86.7B.1A ↔ Plastica con lembo regionale pedunculato, sulle natiche
- 86.7B.1B ↔ Plastica con lembo regionale pedunculato, su coscia e ginocchio
- 86.7B.1C ↔ Plastica con lembo regionale pedunculato, sulla gamba
- 86.7B.1D ↔ Plastica con lembo regionale pedunculato, sul piede
- 86.7C.11 ↔ Plastica con lembo a distanza pedunculato, sul capo
- 86.7C.12 ↔ Plastica con lembo a distanza pedunculato, sul collo
- 86.7C.13 ↔ Plastica con lembo a distanza pedunculato, su spalla e ascella
- 86.7C.14 ↔ Plastica con lembo a distanza pedunculato, su braccio e gomito
- 86.7C.15 ↔ Plastica con lembo a distanza pedunculato, sull'avambraccio
- 86.7C.16 ↔ Plastica con lembo a distanza pedunculato, sulla mano
- 86.7C.17 ↔ Plastica con lembo a distanza pedunculato, su parete toracica e dorso
- 86.7C.18 ↔ Plastica con lembo a distanza pedunculato, sulla regione addominale e inguinale
- 86.7C.1A ↔ Plastica con lembo a distanza pedunculato, sulle natiche
- 86.7C.1B ↔ Plastica con lembo a distanza pedunculato, su coscia e ginocchio

86.7C.1C ↔	Plastica con lembo a distanza pedunculato, sulla gamba	86.84.2E ↔	Correzione di cicatrice o briglia retrattile della cute, di altra sede
86.7C.1D ↔	Plastica con lembo a distanza pedunculato, sul piede	86.88.11 ↔	Impianto o sostituzione operativi di sistema per terapia a pressione negativa in anestesia regionale o generale, profondi, su ossa e articolazioni delle estremità
86.7D.11 ↔	Plastica con lembo libero con anastomosi microvascolare, sul capo	86.88.12 ↔	Impianto o sostituzione operativi di sistema per terapia a pressione negativa in anestesia regionale o generale, profondi, su torace, mediastino e sterno
86.7D.12 ↔	Plastica con lembo libero con anastomosi microvascolare, sul collo	86.88.13 ↔	Impianto o sostituzione operativi di sistema per terapia a pressione negativa in anestesia regionale o generale, sull'addome aperto
86.7D.13 ↔	Plastica con lembo libero con anastomosi microvascolare, su spalla e ascella	86.88.14 ↔	Impianto o sostituzione operativi di sistema per terapia a pressione negativa in anestesia regionale o generale, endorettale
86.7D.14 ↔	Plastica con lembo libero con anastomosi microvascolare, su braccio e gomito	86.88.15 ↔	Impianto o sostituzione operativi di sistema per terapia a pressione negativa in anestesia regionale o generale, su pelle e tessuto sottocutaneo
86.7D.15 ↔	Plastica con lembo libero con anastomosi microvascolare, sull'avambraccio	86.88.16 ↔	Impianto o sostituzione operativi di sistema per terapia a pressione negativa in anestesia regionale o generale, in altra sede
86.7D.16 ↔	Plastica con lembo libero con anastomosi microvascolare, sulla mano	86.88.17 ↔	Impianto o sostituzione operativi di sistema per terapia a pressione negativa in anestesia regionale o generale, profondi, sul dorso (da cervicale a sacrale)
86.7D.17 ↔	Plastica con lembo libero con anastomosi microvascolare, su parete toracica e dorso	86.88.18 ↔	Impianto o sostituzione operativi di sistema per terapia a pressione negativa in anestesia regionale o generale, profondi, su pelvi, vulva e perineo
86.7D.18 ↔	Plastica con lembo libero con anastomosi microvascolare, sulla regione addominale e inguinale	86.91 ↔	Asportazione di cute per innesto
86.7D.1A ↔	Plastica con lembo libero con anastomosi microvascolare, sulle natiche	86.93.09 ↔	Inserzione di espansore tissutale, altro
86.7D.1B ↔	Plastica con lembo libero con anastomosi microvascolare, su coscia e ginocchio	86.93.21 ↔	Inserzione di espansore tissutale, sul capo
86.7D.1C ↔	Plastica con lembo libero con anastomosi microvascolare, sulla gamba	86.93.26 ↔	Inserzione di espansore tissutale, sulla mano
86.7D.1D ↔	Plastica con lembo libero con anastomosi microvascolare, sul piede	86.93.2D ↔	Inserzione di espansore tissutale, sul piede
86.7E.21 ↔	Revisione di plastica con lembo regionale pedunculato, sul capo	86.93.2E ↔	Inserzione di espansore tissutale, di altra sede
86.7E.26 ↔	Revisione di plastica con lembo regionale pedunculato, sulla mano	92.27.00 ↔	Impianto o inserzione di elementi radioattivi (brachiterapia con radionuclidi chiusi), superficie corporea, altra o NAS sede di applicazione
86.7E.2D ↔	Revisione di plastica con lembo regionale pedunculato, sul piede	92.27.10 ↔	Impianto o inserzione di elementi radioattivi (brachiterapia con radionuclidi chiusi), organi sessuali femminili, NAS
86.7E.2E ↔	Revisione di plastica con lembo regionale pedunculato, in altra sede	92.27.11 ↔	Impianto o inserzione di elementi radioattivi (brachiterapia con radionuclidi chiusi), in sede intrauterina
86.7E.31 ↔	Revisione di plastica con lembo a distanza pedunculato, sul capo	92.27.12 ↔	Impianto o inserzione di elementi radioattivi (brachiterapia con radionuclidi chiusi), in sede intravaginale
86.7E.36 ↔	Revisione di plastica con lembo a distanza pedunculato, sulla mano	92.27.13 ↔	Impianto o inserzione di elementi radioattivi (brachiterapia con radionuclidi chiusi), in sede combinata intrauterina e intravaginale
86.7E.3D ↔	Revisione di plastica con lembo a distanza pedunculato, sul piede	92.27.21 ↔	Impianto o inserzione di elementi radioattivi (brachiterapia con radionuclidi chiusi), superficie corporea
86.7E.3E ↔	Revisione di plastica con lembo a distanza pedunculato, in altra sede	92.27.22 ↔	Impianto o inserzione di elementi radioattivi (brachiterapia con radionuclidi chiusi), in sede intracavitaria
86.7E.41 ↔	Revisione di plastica con lembo libero con anastomosi microvascolare, sul capo	92.27.23 ↔	Impianto o inserzione di elementi radioattivi (brachiterapia con radionuclidi chiusi), in sede endoluminale
86.7E.46 ↔	Revisione di plastica con lembo libero con anastomosi microvascolare, sulla mano	92.27.30 ↔	Impianto o inserzione di elementi radioattivi (brachiterapia con radionuclidi chiusi), vasi NAS
86.7E.4D ↔	Revisione di plastica con lembo libero con anastomosi microvascolare, sul piede	92.27.31 ↔	Impianto o inserzione di elementi radioattivi (brachiterapia con radionuclidi chiusi), arterie coronarie
86.7E.4E ↔	Revisione di plastica con lembo libero con anastomosi microvascolare, in altra sede	92.27.39 ↔	Impianto o inserzione di elementi radioattivi (brachiterapia con radionuclidi chiusi), altri vasi
86.83.11 ↔	Intervento di plastica riduttiva su capo e collo	92.27.40 ↔	Impianto o inserzione di elementi radioattivi (brachiterapia con radionuclidi chiusi), intraoperatoria
86.83.12 ↔	Intervento di plastica riduttiva su spalla e braccio	92.27.70 ↔	Moulage radioattivi, NAS
86.83.13 ↔	Intervento di plastica riduttiva sull'avambraccio	92.27.71 ↔	Moulage radioattivi: costruzione e applicazione di moulage radioattivi superficiali
86.83.14 ↔	Intervento di plastica riduttiva sulla mano		
86.83.1A ↔	Intervento di plastica riduttiva sull'addome		
86.83.1B ↔	Intervento di plastica riduttiva su schiena o fianchi		
86.83.1C ↔	Intervento di plastica riduttiva sincrono su addome, fianchi nonché schiena		
86.83.1D ↔	Intervento di plastica riduttiva sulla regione inguinale e genitale		
86.83.1E ↔	Intervento di plastica riduttiva sulle natiche		
86.83.1F ↔	Intervento di plastica riduttiva sulla coscia		
86.83.1G ↔	Intervento di plastica riduttiva su gamba e piede		
86.84.21 ↔	Correzione di cicatrice o briglia retrattile della cute, sul capo		
86.84.26 ↔	Correzione di cicatrice o briglia retrattile della cute, sulla mano		
86.84.2D ↔	Correzione di cicatrice o briglia retrattile della cute, sul piede		

- 92.27.72 ↔ Moulage radioattivi: costruzione e applicazione di applicatori non impiegati sulla superficie corporea
- 92.27.73 ↔ Moulage radioattivi: costruzione e applicazione di applicatori oculari
- 92.27.79 ↔ Moulage radioattivi, altro
- 92.28.00 ↔ Iniezione, instillazione o somministrazione per via orale di radioisotopi, NAS
- 92.28.09 ↔ Iniezione, instillazione o somministrazione per via orale di radioisotopi, altro
- 92.28.11 ↔ Terapia con radionuclidi aperti per metastasi ossee
- 92.28.14 ↔ Instillazione di radionuclidi aperti in articolazioni
- 92.28.24 ↔ Radio-chemioembolizzazione endovascolare selettiva con I-131-Lipiodol
- 92.28.25 ↔ Terapia endovascolare selettiva con radionuclidi (SIRT) mediante embolizzazione con microsferi marcate con ittrio-90
- 92.28.26 ↔ Terapia endovascolare selettiva con radionuclidi (SIRT) mediante embolizzazione con microsferi marcate con olmio-166
- 92.28.33 ↔ Brachiterapia endovascolare con renio-188
- 92.28.41 ↔ Radioiodioterapia fino a 1,2 GBq I-131, senza somministrazione di tireotropina ricombinante (rh-TSH)
- 92.28.42 ↔ Radioiodioterapia fino a 1,2 GBq I-131, con somministrazione di tireotropina ricombinante (rh-TSH)
- 92.28.43 ↔ Radioiodioterapia da 1,2 a meno di 5 GBq I-131, senza somministrazione di tireotropina ricombinante (rh-TSH)
- 92.28.44 ↔ Radioiodioterapia da 1,2 a meno di 5 GBq I-131, con somministrazione di tireotropina ricombinante (rh-TSH)
- 92.28.45 ↔ Radioiodioterapia da 5 e più GBq I-131, senza somministrazione di tireotropina ricombinante (rh-TSH)
- 92.28.46 ↔ Radioiodioterapia da 5 e più GBq I-131, con somministrazione di tireotropina ricombinante (rh-TSH)
- 92.28.51 ↔ Radioimmunoterapia con 90Y ibritumomab tiuxetano, parenterale
- 92.28.52 ↔ Radioimmunoterapia con iodio-131 [I-131] tositumomab, parenterale
- 92.28.53 ↔ Radioimmunoterapia con altri anticorpi, parenterale
- 92.28.64 ↔ Terapia radiorecettoriale con l'analogo della somatostatina DOTA-coniugato TOC (octreotide)
- 92.28.65 ↔ Terapia radiorecettoriale con l'analogo della somatostatina DOTA-coniugato TATE (octreotate)
- 92.28.66 ↔ Terapia radiorecettoriale con antagonisti della somatostatina
- 92.28.67 ↔ Terapia radiorecettoriale con ligando PSMA
- 92.28.69 ↔ Radioterapia con molecole piccole, altro
- 92.28.71 ↔ Somministrazione parenterale di iodio-131-MIBG (metaiodobenzilguanidina)
- 92.29.11 ↔ Brachiterapia interstiziale con impianto di emettitori rimovibili monoplanari, basso rateo di dose
- 92.29.12 ↔ Brachiterapia interstiziale con impianto di emettitori rimovibili monoplanari, rateo di dose pulsata (pulsed dose rate)
- 92.29.13 ↔ Brachiterapia interstiziale con impianto di emettitori rimovibili monoplanari, alto rateo di dose
- 92.29.19 ↔ Brachiterapia interstiziale con impianto di emettitori rimovibili monoplanari, altro
- 92.29.21 ↔ Brachiterapia interstiziale con impianto volumetrico di emettitori rimovibili multiplanari, basso rateo di dose
- 92.29.22 ↔ Brachiterapia interstiziale con impianto volumetrico di emettitori rimovibili multiplanari, rateo di dose pulsata (pulsed dose rate)
- 92.29.23 ↔ Brachiterapia interstiziale con impianto volumetrico di emettitori rimovibili multiplanari, alto rateo di dose
- 92.29.24 ↔ Brachiterapia con impianto di emettitori rimovibili multiplanari, alto rateo di dose, intraoperatoria
- 92.29.29 ↔ Brachiterapia interstiziale con impianto volumetrico di emettitori rimovibili multiplanari, altro
- 92.29.31 ↔ Brachiterapia interstiziale con impianto di emettitori permanenti, fino a 10 sorgenti
- 92.29.32 ↔ Brachiterapia interstiziale con impianto di emettitori permanenti, da 11 a 15 sorgenti
- 92.29.33 ↔ Brachiterapia interstiziale con impianto di emettitori permanenti, da 16 a 20 sorgenti
- 92.29.34 ↔ Brachiterapia interstiziale con impianto di emettitori permanenti, da 21 a 25 sorgenti
- 92.29.35 ↔ Brachiterapia interstiziale con impianto di emettitori permanenti, da 26 a 30 sorgenti
- 92.29.36 ↔ Brachiterapia interstiziale con impianto di emettitori permanenti, da 31 a 35 sorgenti
- 92.29.37 ↔ Brachiterapia interstiziale con impianto di emettitori permanenti, da 36 a 40 sorgenti
- 92.29.38 ↔ Brachiterapia interstiziale con impianto di emettitori permanenti, da 41 a 45 sorgenti
- 92.29.39 ↔ Brachiterapia interstiziale con impianto di emettitori permanenti, da 46 a 50 sorgenti
- 92.29.3A ↔ Brachiterapia interstiziale con impianto di emettitori permanenti, da 51 a 55 sorgenti
- 92.29.3B ↔ Brachiterapia interstiziale con impianto di emettitori permanenti, da 56 a 60 sorgenti
- 92.29.3C ↔ Brachiterapia interstiziale con impianto di emettitori permanenti, da 61 a 65 sorgenti
- 92.29.3D ↔ Brachiterapia interstiziale con impianto di emettitori permanenti, da 66 a 70 sorgenti
- 92.29.3E ↔ Brachiterapia interstiziale con impianto di emettitori permanenti, da 71 e più sorgenti

Procedura B17-2

- 85.2C.12 †↔ Sbrigliamento chirurgico della mammella per mezzo di asportazione in anestesia locale per infiltrazione, regionale o generale, ampio
- 85.2C.32 †↔ Sbrigliamento della mammella, senza asportazione, in anestesia locale per infiltrazione, regionale o generale, ampio
- 86.2A.21 †↔ Sbrigliamento chirurgico, di media estensione, sul capo
- 86.2A.26 †↔ Sbrigliamento chirurgico, di media estensione, sulla mano
- 86.2A.2D †↔ Sbrigliamento chirurgico, di media estensione, sul piede
- 86.2A.2E †↔ Sbrigliamento chirurgico, di media estensione, in altra sede

Procedura B17-3

86.0B.11 ⇔ Impianto di sistema di somministrazione farmacologica nella cute e nel tessuto sottocutaneo

Procedura B17-4

- | | |
|--|---|
| 04.51.10 ⇔ Innesto del tratto extracranico di nervi cranici | 86.6B.21 ⇔ Innesto cutaneo autologo a spessore parziale, ampio, sul capo |
| 04.51.11 ⇔ Innesto del plesso brachiale e di nervi della spalla | 86.6B.22 ⇔ Innesto cutaneo autologo a spessore parziale, ampio, sul collo |
| 04.51.12 ⇔ Innesto di nervi del braccio e della mano | 86.6B.23 ⇔ Innesto cutaneo autologo a spessore parziale, ampio, su spalla e ascella |
| 04.51.13 ⇔ Innesto di nervi del tronco e delle estremità inferiori | 86.6B.24 ⇔ Innesto cutaneo autologo a spessore parziale, ampio, su braccio e gomito |
| 04.76 ⇔ Riparazione di lesioni traumatiche di vecchia data di nervi cranici e periferici | 86.6B.25 ⇔ Innesto cutaneo autologo a spessore parziale, ampio, sull'avambraccio |
| 04.79.10 ⇔ Innesto e trasposizione del tratto extracranico di nervi cranici con sutura epineurale | 86.6B.27 ⇔ Innesto cutaneo autologo a spessore parziale, ampio, su parete toracica e dorso |
| 04.79.11 ⇔ Innesto e trasposizione del plesso brachiale con sutura epineurale | 86.6B.28 ⇔ Innesto cutaneo autologo a spessore parziale, ampio, sulla regione addominale e inguinale |
| 04.79.12 ⇔ Innesto e trasposizione di nervi della spalla con sutura epineurale | 86.6B.2A ⇔ Innesto cutaneo autologo a spessore parziale, ampio, sulle natiche |
| 04.79.13 ⇔ Innesto e trasposizione di nervi del braccio e della mano con sutura epineurale | 86.6B.2B ⇔ Innesto cutaneo autologo a spessore parziale, ampio, sul coscia e ginocchio |
| 04.79.14 ⇔ Innesto e trasposizione di nervi del tronco e delle estremità inferiori con sutura epineurale | 86.6B.2C ⇔ Innesto cutaneo autologo a spessore parziale, ampio, sulla gamba |
| 04.79.20 ⇔ Innesto e trasposizione di nervo con sutura interfascicolare | 86.6B.2D ⇔ Innesto cutaneo autologo a spessore parziale, ampio, sul piede |
| 04.79.21 ⇔ Innesto e trasposizione del tratto extracranico di nervi cranici con sutura interfascicolare | 86.88.11 ⇔ Impianto o sostituzione operativi di sistema per terapia a pressione negativa in anestesia regionale o generale, profondi, su ossa e articolazioni delle estremità |
| 04.79.22 ⇔ Innesto e trasposizione del plesso brachiale con sutura interfascicolare | 86.88.12 ⇔ Impianto o sostituzione operativi di sistema per terapia a pressione negativa in anestesia regionale o generale, profondi, su torace, mediastino e sterno |
| 04.79.23 ⇔ Innesto e trasposizione di nervi della spalla con sutura interfascicolare | 86.88.13 ⇔ Impianto o sostituzione operativi di sistema per terapia a pressione negativa in anestesia regionale o generale, sull'addome aperto |
| 04.79.24 ⇔ Innesto e trasposizione di nervi del braccio e della mano con sutura interfascicolare | 86.88.14 ⇔ Impianto o sostituzione operativi di sistema per terapia a pressione negativa in anestesia regionale o generale, endorettale |
| 04.79.25 ⇔ Innesto e trasposizione di nervi del tronco e delle estremità inferiori con sutura interfascicolare | 86.88.15 ⇔ Impianto o sostituzione operativi di sistema per terapia a pressione negativa in anestesia regionale o generale, su pelle e tessuto sottocutaneo |
| 86.6B.11 ⇔ Innesto cutaneo autologo a spessore parziale, piccolo, sul capo | 86.88.16 ⇔ Impianto o sostituzione operativi di sistema per terapia a pressione negativa in anestesia regionale o generale, in altra sede |
| 86.6B.12 ⇔ Innesto cutaneo autologo a spessore parziale, piccolo, sul collo | 86.88.17 ⇔ Impianto o sostituzione operativi di sistema per terapia a pressione negativa in anestesia regionale o generale, profondi, sul dorso (da cervicale a sacrale) |
| 86.6B.13 ⇔ Innesto cutaneo autologo a spessore parziale, piccolo, su spalla e ascella | 86.88.18 ⇔ Impianto o sostituzione operativi di sistema per terapia a pressione negativa in anestesia regionale o generale, profondi, su pelvi, vulva e perineo |
| 86.6B.14 ⇔ Innesto cutaneo autologo a spessore parziale, piccolo, su braccio e gomito | |
| 86.6B.15 ⇔ Innesto cutaneo autologo a spessore parziale, piccolo, sull'avambraccio | |
| 86.6B.17 ⇔ Innesto cutaneo autologo a spessore parziale, piccolo, su parete toracica e dorso | |
| 86.6B.18 ⇔ Innesto cutaneo autologo a spessore parziale, piccolo, sulla regione addominale e inguinale | |
| 86.6B.1A ⇔ Innesto cutaneo autologo a spessore parziale, piccolo, sulle natiche | |
| 86.6B.1B ⇔ Innesto cutaneo autologo a spessore parziale, piccolo, su coscia e ginocchio | |
| 86.6B.1C ⇔ Innesto cutaneo autologo a spessore parziale, piccolo, sulla gamba | |
| 86.6B.1D ⇔ Innesto cutaneo autologo a spessore parziale, piccolo, sul piede | |

ADRG B20**Craniotomia o intervento maggiore alla colonna vertebrale**

Almeno una procedura nella tabella B20-3

DRG B20A

Interventi intracranici specifici o complessi o intervento maggiore alla colonna vertebrale con terapia intensiva complessa/trattamento complesso IMC > 196/184 punti risorse o terapia intensiva complessa > 119 punti risorse con costellazione specifica

Almeno una procedura nella tabella B20-4 o procedura nella tabella B20-5 e definizione del DRG (B20B)

DRG B20B

Interventi intracranici specifici o complessi o intervento maggiore alla colonna vertebrale con procedura complessa o diagnosi complessa o terapia intensiva complessa > 119 punti risorse, con monitoraggio intraoperatorio o intervento specifico o età < 16 anni

((Almeno una procedura nella tabella B20-6 e procedura nella tabella B20-7) o almeno una procedura nella tabella B20-8 o diagnosi principale nella tabella B20-1 o procedura nella tabella B20-5 o procedura nella tabella B20-9) e (Età < 16 anni o almeno una procedura nella tabella B20-10 o diagnosi principale nella tabella B20-1)

DRG B20C

Interventi intracranici specifici o complessi o intervento maggiore alla colonna vertebrale con procedura complessa o terapia intensiva complessa > 119 punti risorse, età > 15 anni

(Almeno una procedura nella tabella B20-6 e procedura nella tabella B20-7) o almeno una procedura nella tabella B20-8 o diagnosi principale nella tabella B20-1 o procedura nella tabella B20-5 o procedura nella tabella B20-9

DRG B20D

Interventi intracranici specifici o complessi o intervento maggiore alla colonna vertebrale, età < 3 anni o con diagnosi specifica

Età < 3 anni o nessuna diagnosi principale nella tabella B20-2

DRG B20E

Interventi intracranici specifici o complessi o intervento maggiore alla colonna vertebrale, età > 2 anni

Diagnosi B20-1

I60.0	Emorragia subaracnoidea dal sifone carotideo e dalla biforcazione della carotide	I60.7	Emorragia subaracnoidea da arteria intracranica non specificata
I60.1	Emorragia subaracnoidea dall'arteria cerebrale media	I60.8	Altre forme di emorragia subaracnoidea
I60.2	Emorragia subaracnoidea dall'arteria comunicante anteriore	I61.0	Emorragia intracerebrale emisferica sottocorticale
I60.3	Emorragia subaracnoidea dall'arteria comunicante posteriore	I61.1	Emorragia intracerebrale emisferica corticale
I60.4	Emorragia subaracnoidea dall'arteria basilare	I61.3	Emorragia intracerebrale del tronco cerebrale
I60.5	Emorragia subaracnoidea dall'arteria vertebrale	I61.4	Emorragia intracerebrale cerebellare
I60.6	Emorragia subaracnoidea da altre arterie intracraniche	I61.5	Emorragia intracerebrale intraventricolare
		I61.6	Emorragia intracerebrale a localizzazione multipla
		I61.8	Altre forme di emorragia intracerebrale

Procedura B20-10

00.94.31 ‡↔	Monitoraggio neurofisiologico intraoperatorio, da più di 4 a 8 ore	39.72.33 ↔	Embolizzazione percutanea-transluminale di malformazioni vascolari mediante microcateteri, impiego di tre microcateteri
00.94.32 ‡↔	Monitoraggio neurofisiologico intraoperatorio, da più di 8 a 12 ore	39.72.34 ↔	Embolizzazione percutanea-transluminale di malformazioni vascolari mediante microcateteri, impiego di quattro microcateteri
00.94.33 ‡↔	Monitoraggio neurofisiologico intraoperatorio, più di 12 ore	39.72.35 ↔	Embolizzazione percutanea-transluminale di malformazioni vascolari mediante microcateteri, impiego di cinque microcateteri
02.05.11 ↔	Inserzione di impianto CAD nel neurocranio senza interessamento dello splancnocranio, difetto maggiore o complesso	39.72.36 ↔	Embolizzazione percutanea-transluminale di malformazioni vascolari mediante microcateteri, impiego di sei e più microcateteri
02.05.20 ↔	Inserzione di impianto CAD nel neurocranio con interessamento di orbita, regione temporale o seno frontale, fino a 2 regioni	76.43.12 ↔	Inserzione di impianto CAD nella mandibola, per riparazione plastica di difetto grande o complesso
02.05.30 ↔	Inserzione di impianto CAD nel neurocranio con interessamento di più regioni dello splancnocranio, da 3 regioni	76.92.20 ↔	Inserzione di impianto CAD nello splancnocranio senza interessamento del neurocranio, fino a 2 regioni

- 76.92.21 ↔ Inserzione di impianto CAD nello splancnocranio senza interessamento del neurocranio, da 3 regioni in poi
- 76.92.31 ↔ Inserzione di impianto CAD nella mascella, per riparazione plastica di difetto grande o complesso

Diagnosi B20-2

- | | | | |
|--------|---|--------|---|
| I62.00 | Emorragia subdurale (non traumatica): Acuta | S06.28 | Altri traumatismi cerebrali e cerebellari diffusi |
| I62.01 | Emorragia subdurale (non traumatica): Subacuta | S06.31 | Contusione cerebrale focale |
| I62.02 | Emorragia subdurale (non traumatica): Cronica | S06.32 | Contusione cerebellare focale |
| S02.0 | Frattura della volta cranica | S06.33 | Ematoma cerebrale focale |
| S02.1 | Frattura della base cranica | S06.34 | Ematoma cerebellare focale |
| S02.3 | Frattura del pavimento dell'orbita | S06.38 | Altri traumatismi cerebrali e cerebellari focali |
| S02.7 | Fratture multiple interessanti cranio e ossa facciali | S06.4 | Emorragia epidurale |
| S02.8 | Fratture di altre ossa craniche e facciali | S06.5 | Emorragia subdurale traumatica |
| S06.0 | Commozione cerebrale | S06.6 | Emorragia subaracnoidea traumatica |
| S06.1 | Edema cerebrale traumatico | S06.8 | Altri traumatismi intracranici |
| S06.23 | Ematomi intracerebrali e cerebellari multipli | | |

Procedura B20-3

- | | | | |
|------------|---|------------|--|
| 01.23.00 ↔ | Riapertura di pregressa craniotomia, NAS | 01.24.3G ↔ | Approccio alla base del cranio, transnasale-transpterigoideo |
| 01.23.10 ↔ | Riapertura di pregressa craniotomia con inserzione di drenaggio | 01.24.99 ↔ | Altra craniotomia, altro |
| 01.23.20 ↔ | Riapertura di pregressa craniotomia con rimozione di materiale alloplastico o di sistema di somministrazione farmacologica dalle ossa del cranio | 01.25.10 ↔ | Altra craniectomia con decompressione |
| 01.23.21 ↔ | Riapertura di pregressa craniotomia con rimozione di materiale alloplastico o di sistema di somministrazione farmacologica dallo spazio epidurale | 01.25.11 ↔ | Altra craniectomia per evacuazione di ematoma epidurale |
| 01.23.29 ↔ | Riapertura di pregressa craniotomia con rimozione di altro materiale | 01.25.12 ↔ | Altra craniectomia per evacuazione di empiema epidurale |
| 01.23.99 ↔ | Riapertura di pregressa craniotomia, altro | 01.25.13 ↔ | Altra craniectomia per rimozione di corpo estraneo dalle ossa del cranio o dallo spazio epidurale |
| 01.24.10 ↔ | Altra craniotomia con decompressione | 01.25.14 ↔ | Altra craniectomia, Inserzione di materiale alloplastico o di sistema di somministrazione farmacologica nelle ossa del cranio o nello spazio epidurale |
| 01.24.11 ↔ | Altra craniotomia per evacuazione di ematoma epidurale | 01.25.19 ↔ | Altra craniectomia, per drenaggio di liquido epidurale o per altri motivi |
| 01.24.12 ↔ | Altra craniotomia per evacuazione di empiema epidurale | 01.25.20 ↔ | Altra craniectomia, Nuova craniectomia con inserzione di drenaggio |
| 01.24.13 ↔ | Altra craniotomia, Inserzione di materiale alloplastico o di sistema di somministrazione farmacologica nelle ossa del cranio o nello spazio epidurale | 01.25.21 ↔ | Altra craniectomia, Nuova craniectomia per rimozione di materiale alloplastico o di sistema di somministrazione farmacologica dalle ossa del cranio o dallo spazio epidurale |
| 01.24.14 ↔ | Altra craniotomia, rimozione di materiale alloplastico o di sistema di somministrazione farmacologica dalle ossa del cranio o dallo spazio epidurale | 01.25.99 ↔ | Altra craniectomia, altro |
| 01.24.15 ↔ | Altra craniotomia, Rimozione di corpo estraneo dalle ossa del cranio o dallo spazio epidurale | 01.32.00 ↔ | Lobotomia e trattotomia, NAS |
| 01.24.16 ↔ | Altra craniotomia, altro drenaggio di liquido epidurale o per altri motivi | 01.32.10 ↔ | Lobotomia e trattotomia, Cingolotomia |
| 01.24.31 ↔ | Approccio alla base del cranio, transorale | 01.32.11 ↔ | Lobotomia e trattotomia, Transezione subpiale |
| 01.24.32 ↔ | Approccio alla base del cranio, transorale con scissione del palato molle | 01.32.12 ↔ | Lobotomia e trattotomia, Lobotomie multiple |
| 01.24.33 ↔ | Approccio alla base del cranio, transorale con apertura sia del palato molle che del palato duro | 01.32.20 ↔ | Lobotomia e trattotomia, Interruzione stereotassica di sistemi di vie encefaliche |
| 01.24.34 ↔ | Approccio alla base del cranio, transfenoidale | 01.32.99 ↔ | Lobotomia e trattotomia, altro |
| 01.24.35 ↔ | Approccio alla base del cranio, transtmoidale | 01.39.10 ↔ | Altre incisioni cerebrali per evacuazione di ematoma intracerebrale |
| 01.24.36 ↔ | Approccio alla base del cranio, transmastoideo | 01.39.11 ↔ | Altre incisioni cerebrali per evacuazione di ascesso intracerebrale |
| 01.24.37 ↔ | Approccio alla base del cranio, translabyrinthico | 01.39.20 ↔ | Altre incisioni cerebrali, Evacuazione stereotassica di ematoma intracranico |
| 01.24.38 ↔ | Approccio alla base del cranio, transpiramidale | 01.39.21 ↔ | Altre incisioni cerebrali, Evacuazione stereotassica di ascesso intracranico |
| 01.24.39 ↔ | Approccio alla base del cranio, altro | 01.41 ↔ | Interventi sul talamo |
| 01.24.3A ↔ | Approccio alla base del cranio, transcondilico | 01.42 ↔ | Interventi sul globo pallido |
| 01.24.3B ↔ | Approccio alla base del cranio, transorbitale | 01.51.00 ↔ | Asportazione e distruzione di lesione o tessuto del cervello e delle meningi cerebrali, NAS |
| 01.24.3C ↔ | Approccio alla base del cranio, con osteotomia tipo Le Fort I | 01.51.10 ↔ | Asportazione di tessuto tumorale dalle meningi cerebrali con isolamento di tessuto adiacente infiltrato |
| 01.24.3D ↔ | Approccio alla base del cranio, transnasale-transcribriforme | 01.51.19 ↔ | Asportazione di lesione o di tessuto delle meningi cerebrali, altro |
| 01.24.3E ↔ | Approccio alla base del cranio, transnasale-transclivale | 01.51.21 ↔ | Asportazione di tessuto tumorale intracerebrale di origine cerebrale |
| 01.24.3F ↔ | Approccio alla base del cranio, transorale-transclivale | | |

01.51.22 ↔	Asportazione di tessuto tumorale intracerebrale di origine extracerebrale	07.14.10 ↔	Biopsia chiusa [percutanea] [agobiopsia] dell'ipofisi per via trans-sfenoidale
01.51.29 ↔	Asportazione di lesione o tessuto del cervello, altro	07.14.11 ↔	Biopsia a cielo aperto dell'ipofisi per via trans-sfenoidale
01.51.31 ↔	Distruzione di lesione o tessuto delle meningi cerebrali	07.14.12 ↔	Biopsia stereotassica dell'ipofisi per via trans-sfenoidale
01.51.41 ↔	Distruzione di tessuto tumorale intracerebrale di origine cerebrale	07.14.99 ↔	Biopsia dell'ipofisi per via trans-sfenoidale, altro
01.51.42 ↔	Distruzione di tessuto tumorale intracerebrale di origine extracerebrale	07.17.00 ↔	Biopsia della ghiandola pineale, NAS
01.51.49 ↔	Distruzione di lesione o di tessuto cerebrale, altro	07.17.10 ↔	Biopsia chiusa [percutanea] [agobiopsia] della ghiandola pineale
01.52.00 ↔	Emisferectomia, NAS	07.17.11 ↔	Biopsia a cielo aperto della ghiandola pineale
01.52.10 ↔	Emisferectomia, tessuto tumorale intracerebrale di origine cerebrale	07.17.12 ↔	Biopsia stereotassica della ghiandola pineale
01.52.11 ↔	Emisferectomia, tessuto tumorale intracerebrale di origine extracerebrale	07.17.99 ↔	Biopsia della ghiandola pineale, altro
01.52.99 ↔	Emisferectomia, altro	07.51 ↔	Esplorazione della regione pineale
01.53.00 ↔	Lobectomia cerebrale, NAS	07.52 ↔	Incisione della ghiandola pineale
01.53.10 ↔	Lobectomia cerebrale, tessuto tumorale intracerebrale di origine cerebrale	07.53 ↔	Asportazione parziale della ghiandola pineale
01.53.11 ↔	Lobectomia cerebrale, tessuto tumorale intracerebrale di origine extracerebrale	07.54 ↔	Asportazione della ghiandola pineale
01.53.99 ↔	Lobectomia cerebrale, altro	07.59 ↔	Interventi sulla ghiandola pineale, altro
01.59 ↔	Altre asportazioni o altri interventi di distruzione sul cervello e sulle meningi cerebrali, altro	07.61 ↔	Asportazione parziale dell'ipofisi, per via transfrontale
01.6X.10 ↔	Asportazione e distruzione di tessuto tumorale dalla base del cranio	07.62 ↔	Asportazione parziale dell'ipofisi, per via trans-sfenoidale
01.6X.11 ↔	Asportazione e distruzione di tessuto tumorale dalla calotta	07.63 ↔	Asportazione parziale dell'ipofisi, per via non specificata
01.6X.20 ↔	Asportazione e distruzione di altro tessuto patologico dalla base del cranio	07.64 ↔	Asportazione totale dell'ipofisi per via transfrontale
01.6X.22 ↔	Asportazione e distruzione di altro tessuto patologico dalla base del cranio e dalla calotta con meningi cerebrali	07.65 ↔	Asportazione totale dell'ipofisi per via trans-sfenoidale
02.11 ↔	Sutura semplice della dura madre	07.68 ↔	Asportazione totale dell'ipofisi, per altra via specificata
02.12.00 ↔	Altra riparazione delle meningi cerebrali, NAS	07.69 ↔	Asportazione totale dell'ipofisi per via non specificata
02.12.10 ↔	Altra riparazione delle meningi cerebrali senza cranioplastica	07.71 ↔	Esplorazione della fossa ipofisaria
02.12.20 ↔	Altra riparazione delle meningi cerebrali con cranioplastica	07.72 ↔	Incisione dell'ipofisi
02.12.21 ↔	Altra duraplastica con cranioplastica della convessità	07.79 ↔	Interventi sull'ipofisi, altro
02.12.22 ↔	Altra duraplastica con cranioplastica del passaggio craniocervicale	38.11 ↔	Enderarteriectomia dei vasi intracranici
02.12.31 ↔	Duraplastica frontobasale con lembo pedunculato	38.31 ↔	Resezione di vasi intracranici con anastomosi
02.12.99 ↔	Altra riparazione delle meningi cerebrali, altro	38.41 ↔	Resezione di vasi intracranici con sostituzione
02.2 ↔	Ventricolostomia	38.61 ↔	Altra asportazione di vasi intracranici
02.51.00 ↔	Sinangiosi, NAS	39.28 ↔	Bypass vascolare extracranico-intracranico (EC-IC)
02.51.11 ↔	EDAS (encefalo-duro-arterio-sinangiosi)	39.2A ↔	Bypass vascolare intracranico-intracranico
02.51.12 ↔	EDS (encefalo-duro-sinangiosi), posa della dura madre invertita sulla corteccia cerebrale	39.51.00 ↔	Clipping di aneurismi, NAS
02.51.13 ↔	EDS (encefalo-duro-sinangiosi), posa di un'arteria e della dura madre invertita sulla corteccia cerebrale	39.51.11 ↔	Clipping di aneurismi intracranici
02.51.14 ↔	EMS (encefalo-mio-sinangiosi)	39.51.99 ↔	Clipping di aneurismi, altro
02.51.15 ↔	EGPS (encefalo-galea-periostio-sinangiosi)	39.53 ↔	Riparazione di fistola arteriovenosa
02.51.99 ↔	Sinangiosi, altro	39.56.11 ↔	Riparazione di vasi intracranici con patch tissutale
04.01.00 ↔	Asportazione di neurinoma acustico, NAS	39.57.11 ↔	Riparazione di vasi intracranici con patch sintetico
04.01.10 ↔	Asportazione di neurinoma acustico mediante craniotomia	39.72.00 ↔	Riparazione o occlusione endovascolare dei vasi della testa e del collo, NAS
04.01.11 ↔	Asportazione di neurinoma acustico, Approccio translabirintico	39.72.10 ↔	Embolizzazione selettiva di vasi intracranici, NAS
04.01.99 ↔	Asportazione di neurinoma acustico, altro	39.72.11 ↔	Embolizzazione selettiva di vasi intracranici con particelle o spirali metalliche
04.41 ↔	Decompressione della radice del trigemino	39.72.12 ↔	Embolizzazione selettiva di vasi intracranici con liquidi embolizzanti, palloncini o ombrellini
04.42.10 ↔	Altra decompressione di nervi cranici, intracranica	39.72.14 ↔	Embolizzazione selettiva di vasi intracranici con sostanza adesiva
07.13.00 ↔	Biopsia dell'ipofisi per via trans-frontale, NAS	39.72.19 ↔	Embolizzazione selettiva di vasi intracranici, altro
07.13.10 ↔	Biopsia chiusa [percutanea] [agobiopsia] dell'ipofisi per via trans-frontale	39.72.20 ↔	Embolizzazione selettiva di vasi extracranici del capo e del collo, NAS
07.13.11 ↔	Biopsia a cielo aperto dell'ipofisi per via trans-frontale	39.72.21 ↔	Embolizzazione selettiva di vasi extracranici del capo e del collo con particelle o spirali metalliche
07.13.12 ↔	Biopsia stereotassica dell'ipofisi per via trans-frontale	39.72.22 ↔	Embolizzazione selettiva di vasi extracranici del capo e del collo con liquidi embolizzanti, palloncini o ombrellini
07.13.99 ↔	Biopsia dell'ipofisi per via trans-frontale, altro	39.72.24 ↔	Embolizzazione selettiva di vasi extracranici della testa e del collo con sostanza adesiva
07.14.00 ↔	Biopsia dell'ipofisi per via trans-sfenoidale, NAS	39.72.29 ↔	Embolizzazione selettiva di vasi extracranici del capo e del collo, altro
		39.72.31 ↔	Embolizzazione percutanea-transluminale di malformazioni vascolari mediante microcatetere, impiego di un microcatetere

39.72.32 ↔	Embolizzazione percutanea-transluminale di malformazioni vascolari mediante microcateteri, impiego di due microcateteri	7A.71.14 ↔	Fusione di vertebre con stabilizzazione della colonna vertebrale, approccio dorsale e dorsolaterale, 4 segmenti
39.72.33 ↔	Embolizzazione percutanea-transluminale di malformazioni vascolari mediante microcateteri, impiego di tre microcateteri	7A.71.15 ↔	Fusione di vertebre con stabilizzazione della colonna vertebrale, approccio dorsale e dorsolaterale, 5 segmenti
39.72.34 ↔	Embolizzazione percutanea-transluminale di malformazioni vascolari mediante microcateteri, impiego di quattro microcateteri	7A.71.16 ↔	Fusione di vertebre con stabilizzazione della colonna vertebrale, approccio dorsale e dorsolaterale, 6 segmenti
39.72.35 ↔	Embolizzazione percutanea-transluminale di malformazioni vascolari mediante microcateteri, impiego di cinque microcateteri	7A.71.17 ↔	Fusione di vertebre con stabilizzazione della colonna vertebrale, approccio dorsale e dorsolaterale, 7 segmenti
39.72.36 ↔	Embolizzazione percutanea-transluminale di malformazioni vascolari mediante microcateteri, impiego di sei e più microcateteri	7A.71.18 ↔	Fusione di vertebre con stabilizzazione della colonna vertebrale, approccio dorsale e dorsolaterale, 8 segmenti
39.72.99 ↔	Riparazione o occlusione endovascolare dei vasi della testa e del collo, altro	7A.71.1A ↔	Fusione di vertebre con stabilizzazione della colonna vertebrale, approccio dorsale e dorsolaterale, 9 segmenti
39.77.00 ↔	Intervento percutaneo transluminale endovascolare su vaso(i) intracranico(i), NAS	7A.71.1B ↔	Fusione di vertebre con stabilizzazione della colonna vertebrale, approccio dorsale e dorsolaterale, 10 segmenti
39.77.09 ↔	Intervento endovascolare percutaneo transluminale su vaso(i) intracranico(i), altro	7A.71.1C ↔	Fusione di vertebre con stabilizzazione della colonna vertebrale, approccio dorsale e dorsolaterale, 11 segmenti
39.77.10 ↔	Angioplastica percutanea di vaso(i) intracranico(i) con palloncino	7A.71.1D ↔	Fusione di vertebre con stabilizzazione della colonna vertebrale, approccio dorsale e dorsolaterale, 12 segmenti
39.77.20 ↔	Angioplastica percutanea di vaso(i) intracranico(i) con lama	7A.71.1E ↔	Fusione di vertebre con stabilizzazione della colonna vertebrale, approccio dorsale e dorsolaterale, 13 segmenti
39.77.30 ↔	Angioplastica percutanea di vaso(i) intracranico(i) con laser	7A.71.1F ↔	Fusione di vertebre con stabilizzazione della colonna vertebrale, approccio dorsale e dorsolaterale, 14 e più segmenti
39.77.40 ↔	Aterectomia percutanea di vaso(i) intracranico(i)	7A.71.23 ↔	Fusione di vertebre con stabilizzazione della colonna vertebrale, approccio ventrale, 3 segmenti
39.77.50 ↔	Trombolisi percutanea selettiva di vaso(i) intracranico(i)	7A.71.24 ↔	Fusione di vertebre con stabilizzazione della colonna vertebrale, approccio ventrale, 4 segmenti
39.77.60 ↔	Trombectomia percutanea di vaso(i) intracranico(i), NAS	7A.71.25 ↔	Fusione di vertebre con stabilizzazione della colonna vertebrale, approccio ventrale, 5 segmenti
39.77.61 ↔	Trombectomia percutanea rotazionale di vaso(i) intracranico(i)	7A.71.26 ↔	Fusione di vertebre con stabilizzazione della colonna vertebrale, approccio ventrale, 6 segmenti
39.77.62 ↔	Trombectomia percutanea di vaso(i) intracranico(i) con stent	7A.71.27 ↔	Fusione di vertebre con stabilizzazione della colonna vertebrale, approccio ventrale, 7 segmenti
39.77.69 ↔	Trombectomia percutanea di vaso(i) intracranico(i), altro	7A.71.28 ↔	Fusione di vertebre con stabilizzazione della colonna vertebrale, approccio ventrale, 8 segmenti
39.77.70 ↔	Rimozione percutanea di corpo estraneo endovascolare da vaso(i) intracranico(i)	7A.71.2A ↔	Fusione di vertebre con stabilizzazione della colonna vertebrale, approccio ventrale, 9 segmenti
39.77.80 ↔	Spasmosi percutanea transluminale endoarteriosa per vasospasmi cerebrali	7A.71.2B ↔	Fusione di vertebre con stabilizzazione della colonna vertebrale, approccio ventrale, 10 segmenti
39.79.28 ↔	Embolizzazione o occlusione mediante spirali di vasi spinali	7A.71.2C ↔	Fusione di vertebre con stabilizzazione della colonna vertebrale, approccio ventrale, 11 segmenti
39.79.38 ↔	Embolizzazione selettiva con liquidi embolizzanti di vasi spinali	7A.71.2D ↔	Fusione di vertebre con stabilizzazione della colonna vertebrale, approccio ventrale, 12 segmenti
39.79.47 ↔	Embolizzazione selettiva con palloncini staccabili di vasi spinali	7A.71.2E ↔	Fusione di vertebre con stabilizzazione della colonna vertebrale, approccio ventrale, 13 segmenti
39.79.58 ↔	Embolizzazione selettiva con filtri di vasi spinali	7A.71.2F ↔	Fusione di vertebre con stabilizzazione della colonna vertebrale, approccio ventrale, 14 e più segmenti
39.79.68 ↔	Embolizzazione selettiva con particelle di vasi spinali	7A.72.13 ↔	Stabilizzazione dinamica della colonna vertebrale, approccio dorsale e dorsolaterale, 3 segmenti
39.BH.11 ↔	Impianto (percutaneo) transluminale di stents per flusso laminare in caso di aneurismi, vasi intracranici	7A.72.14 ↔	Stabilizzazione dinamica della colonna vertebrale, approccio dorsale e dorsolaterale, 4 segmenti
76.92.20 ↔	Inserzione di impianto CAD nello splancnocranio senza interessamento del neurocranio, fino a 2 regioni	7A.72.15 ↔	Stabilizzazione dinamica della colonna vertebrale, approccio dorsale e dorsolaterale, 5 segmenti
76.92.21 ↔	Inserzione di impianto CAD nello splancnocranio senza interessamento del neurocranio, da 3 regioni in poi	7A.72.16 ↔	Stabilizzazione dinamica della colonna vertebrale, approccio dorsale e dorsolaterale, 6 segmenti
76.92.30 ↔	Inserzione di impianto CAD nella mascella, per riparazione plastica di difetto semplice	7A.72.17 ↔	Stabilizzazione dinamica della colonna vertebrale, approccio dorsale e dorsolaterale, 7 segmenti
76.92.31 ↔	Inserzione di impianto CAD nella mascella, per riparazione plastica di difetto grande o complesso	7A.72.18 ↔	Stabilizzazione dinamica della colonna vertebrale, approccio dorsale e dorsolaterale, 8 segmenti
7A.28.51 ↔	Osteotomia della colonna vertebrale, grado V	7A.72.1A ↔	Stabilizzazione dinamica della colonna vertebrale, approccio dorsale e dorsolaterale, 9 segmenti
7A.28.61 ↔	Osteotomia della colonna vertebrale, grado VI		
7A.44.11 ↔	Cifoplastica, 1 corpo vertebrale		
7A.44.12 ↔	Cifoplastica, 2 corpi vertebrali		
7A.44.13 ↔	Cifoplastica, 3 corpi vertebrali		
7A.44.14 ↔	Cifoplastica, 4 e più corpi vertebrali		
7A.71.13 ↔	Fusione di vertebre con stabilizzazione della colonna vertebrale, approccio dorsale e dorsolaterale, 3 segmenti		

7A.72.1B ↔ Stabilizzazione dinamica della colonna vertebrale, approccio dorsale e dorsolaterale, 10 segmenti	7A.72.27 ↔ Stabilizzazione dinamica della colonna vertebrale, approccio ventrale, 7 segmenti
7A.72.1C ↔ Stabilizzazione dinamica della colonna vertebrale, approccio dorsale e dorsolaterale, 11 segmenti	7A.72.28 ↔ Stabilizzazione dinamica della colonna vertebrale, approccio ventrale, 8 segmenti
7A.72.1D ↔ Stabilizzazione dinamica della colonna vertebrale, approccio dorsale e dorsolaterale, 12 segmenti	7A.72.2A ↔ Stabilizzazione dinamica della colonna vertebrale, approccio ventrale, 9 segmenti
7A.72.1E ↔ Stabilizzazione dinamica della colonna vertebrale, approccio dorsale e dorsolaterale, 13 segmenti	7A.72.2B ↔ Stabilizzazione dinamica della colonna vertebrale, approccio ventrale, 10 segmenti
7A.72.1F ↔ Stabilizzazione dinamica della colonna vertebrale, approccio dorsale e dorsolaterale, 14 e più segmenti	7A.72.2C ↔ Stabilizzazione dinamica della colonna vertebrale, approccio ventrale, 11 segmenti
7A.72.23 ↔ Stabilizzazione dinamica della colonna vertebrale, approccio ventrale, 3 segmenti	7A.72.2D ↔ Stabilizzazione dinamica della colonna vertebrale, approccio ventrale, 12 segmenti
7A.72.24 ↔ Stabilizzazione dinamica della colonna vertebrale, approccio ventrale, 4 segmenti	7A.72.2E ↔ Stabilizzazione dinamica della colonna vertebrale, approccio ventrale, 13 segmenti
7A.72.25 ↔ Stabilizzazione dinamica della colonna vertebrale, approccio ventrale, 5 segmenti	7A.72.2F ↔ Stabilizzazione dinamica della colonna vertebrale, approccio ventrale, 14 e più segmenti
7A.72.26 ↔ Stabilizzazione dinamica della colonna vertebrale, approccio ventrale, 6 segmenti	

Procedura B20-4

99.B7.13 †↔ Terapia intensiva complessa, da 185 a 360 punti risorse	99.B7.24 †↔ Terapia intensiva complessa in età infantile (procedura di base), da 785 a 980 punti risorse
99.B7.14 †↔ Terapia intensiva complessa, da 361 a 552 punti risorse	99.B7.25 †↔ Terapia intensiva complessa in età infantile (procedura di base), da 981 a 1176 punti risorse
99.B7.15 †↔ Terapia intensiva complessa, da 553 a 828 punti risorse	99.B7.26 †↔ Terapia intensiva complessa in età infantile (procedura di base), da 1177 a 1470 punti risorse
99.B7.16 †↔ Terapia intensiva complessa, da 829 a 1104 punti risorse	99.B7.27 †↔ Terapia intensiva complessa in età infantile (procedura di base), da 1471 a 1764 punti risorse
99.B7.17 †↔ Terapia intensiva complessa, da 1105 a 1380 punti risorse	99.B7.28 †↔ Terapia intensiva complessa in età infantile (procedura di base), da 1765 a 2058 punti risorse
99.B7.18 †↔ Terapia intensiva complessa, da 1381 a 1656 punti risorse	99.B7.2A †↔ Terapia intensiva complessa in età infantile (procedura di base), da 2059 a 2352 punti risorse
99.B7.1A †↔ Terapia intensiva complessa, da 1657 a 1932 punti risorse	99.B7.2B †↔ Terapia intensiva complessa in età infantile (procedura di base), da 2353 a 2646 punti risorse
99.B7.1B †↔ Terapia intensiva complessa, da 1933 a 2208 punti risorse	99.B7.2C †↔ Terapia intensiva complessa in età infantile (procedura di base), da 2647 a 2940 punti risorse
99.B7.1C †↔ Terapia intensiva complessa, da 2209 a 2484 punti risorse	99.B7.2D †↔ Terapia intensiva complessa in età infantile (procedura di base), da 2941 a 3430 punti risorse
99.B7.1D †↔ Terapia intensiva complessa, da 2485 a 2760 punti risorse	99.B7.2E †↔ Terapia intensiva complessa in età infantile (procedura di base), da 3431 a 3920 punti risorse
99.B7.1E †↔ Terapia intensiva complessa, da 2761 a 3220 punti risorse	99.B7.2F †↔ Terapia intensiva complessa in età infantile (procedura di base), da 3921 a 4410 punti risorse
99.B7.1F †↔ Terapia intensiva complessa, da 3221 a 3680 punti risorse	99.B7.2G †↔ Terapia intensiva complessa in età infantile (procedura di base), da 4411 a 4900 punti risorse
99.B7.1G †↔ Terapia intensiva complessa, da 3681 a 4600 punti risorse	99.B7.2H †↔ Terapia intensiva complessa in età infantile (procedura di base), da 4901 a 5880 punti risorse
99.B7.1H †↔ Terapia intensiva complessa, da 4601 a 5520 punti risorse	99.B7.2I †↔ Terapia intensiva complessa in età infantile (procedura di base), da 5881 a 6860 punti risorse
99.B7.1I †↔ Terapia intensiva complessa, da 5521 a 7360 punti risorse	99.B7.2J †↔ Terapia intensiva complessa in età infantile (procedura di base), da 6861 a 7840 punti risorse
99.B7.1J †↔ Terapia intensiva complessa, da 7361 a 9200 punti risorse	99.B7.2K †↔ Terapia intensiva complessa in età infantile (procedura di base), da 7841 a 9800 punti risorse
99.B7.1K †↔ Terapia intensiva complessa, da 9201 a 11040 punti risorse	99.B7.2L †↔ Terapia intensiva complessa in età infantile (procedura di base), da 9801 a 11760 punti risorse
99.B7.1L †↔ Terapia intensiva complessa, da 11041 a 13800 punti risorse	99.B7.2M †↔ Terapia intensiva complessa in età infantile (procedura di base), da 11761 a 13720 punti risorse
99.B7.1M †↔ Terapia intensiva complessa, da 13801 a 16560 punti risorse	99.B7.2N †↔ Terapia intensiva complessa in età infantile (procedura di base), da 13721 a 16660 punti risorse
99.B7.1N †↔ Terapia intensiva complessa, da 16561 a 19320 punti risorse	99.B7.2O †↔ Terapia intensiva complessa in età infantile (procedura di base), da 16661 a 19600 punti risorse
99.B7.1O †↔ Terapia intensiva complessa, 19321 e più punti risorse	99.B7.2P †↔ Terapia intensiva complessa in età infantile (procedura di base), 19601 e più punti risorse
99.B7.21 †↔ Terapia intensiva complessa in età infantile (procedura di base), da 197 a 392 punti risorse	99.B7.31 †↔ Terapia intensiva complessa in età neonatale (procedura di base), da 197 a 392 punti risorse
99.B7.22 †↔ Terapia intensiva complessa in età infantile (procedura di base), da 393 a 588 punti risorse	99.B7.32 †↔ Terapia intensiva complessa in età neonatale (procedura di base), da 393 a 588 punti risorse
99.B7.23 †↔ Terapia intensiva complessa in età infantile (procedura di base), da 589 a 784 punti risorse	99.B7.33 †↔ Terapia intensiva complessa in età neonatale (procedura di base), da 589 a 784 punti risorse

99.B7.34 ‡↔	Terapia intensiva complessa in età neonatale (procedura di base), da 785 a 980 punti risorse	99.B8.1I ‡↔	Trattamento complesso IMC dell'adulto, da 5521 a 7360 punti risorse
99.B7.35 ‡↔	Terapia intensiva complessa in età neonatale (procedura di base), da 981 a 1176 punti risorse	99.B8.1J ‡↔	Trattamento complesso IMC dell'adulto, da 7361 a 9200 punti risorse
99.B7.36 ‡↔	Terapia intensiva complessa in età neonatale (procedura di base), da 1177 a 1470 punti risorse	99.B8.1K ‡↔	Trattamento complesso IMC dell'adulto, da 9201 a 11040 punti risorse
99.B7.37 ‡↔	Terapia intensiva complessa in età neonatale (procedura di base), da 1471 a 1764 punti risorse	99.B8.1L ‡↔	Trattamento complesso IMC dell'adulto, da 11041 a 13800 punti risorse
99.B7.38 ‡↔	Terapia intensiva complessa in età neonatale (procedura di base), da 1765 a 2058 punti risorse	99.B8.1M ‡↔	Trattamento complesso IMC dell'adulto, da 13801 a 16560 punti risorse
99.B7.3A ‡↔	Terapia intensiva complessa in età neonatale (procedura di base), da 2059 a 2352 punti risorse	99.B8.1N ‡↔	Trattamento complesso IMC dell'adulto, da 16561 a 19320 punti risorse
99.B7.3B ‡↔	Terapia intensiva complessa in età neonatale (procedura di base), da 2353 a 2646 punti risorse	99.B8.1O ‡↔	Trattamento complesso IMC dell'adulto, 19321 e più punti risorse
99.B7.3C ‡↔	Terapia intensiva complessa in età neonatale (procedura di base), da 2647 a 2940 punti risorse	99.B8.21 ‡↔	Trattamento complesso IMC in età infantile, da 197 a 392 punti risorse
99.B7.3D ‡↔	Terapia intensiva complessa in età neonatale (procedura di base), da 2941 a 3430 punti risorse	99.B8.22 ‡↔	Trattamento complesso IMC in età infantile, da 393 a 588 punti risorse
99.B7.3E ‡↔	Terapia intensiva complessa in età neonatale (procedura di base), da 3431 a 3920 punti risorse	99.B8.23 ‡↔	Trattamento complesso IMC in età infantile, da 589 a 784 punti risorse
99.B7.3F ‡↔	Terapia intensiva complessa in età neonatale (procedura di base), da 3921 a 4410 punti risorse	99.B8.24 ‡↔	Trattamento complesso IMC in età infantile, da 785 a 980 punti risorse
99.B7.3G ‡↔	Terapia intensiva complessa in età neonatale (procedura di base), da 4411 a 4900 punti risorse	99.B8.25 ‡↔	Trattamento complesso IMC in età infantile, da 981 a 1176 punti risorse
99.B7.3H ‡↔	Terapia intensiva complessa in età neonatale (procedura di base), da 4901 a 5880 punti risorse	99.B8.26 ‡↔	Trattamento complesso IMC in età infantile, da 1177 a 1470 punti risorse
99.B7.3I ‡↔	Terapia intensiva complessa in età neonatale (procedura di base), da 5881 a 6860 punti risorse	99.B8.27 ‡↔	Trattamento complesso IMC in età infantile, da 1471 a 1764 punti risorse
99.B7.3J ‡↔	Terapia intensiva complessa in età neonatale (procedura di base), da 6861 a 7840 punti risorse	99.B8.28 ‡↔	Trattamento complesso IMC in età infantile, da 1765 a 2058 punti risorse
99.B7.3K ‡↔	Terapia intensiva complessa in età neonatale (procedura di base), da 7841 a 9800 punti risorse	99.B8.2A ‡↔	Trattamento complesso IMC in età infantile, da 2059 a 2352 punti risorse
99.B7.3L ‡↔	Terapia intensiva complessa in età neonatale (procedura di base), da 9801 a 11760 punti risorse	99.B8.2B ‡↔	Trattamento complesso IMC in età infantile, da 2353 a 2646 punti risorse
99.B7.3M ‡↔	Terapia intensiva complessa in età neonatale (procedura di base), da 11761 a 13720 punti risorse	99.B8.2C ‡↔	Trattamento complesso IMC in età infantile, da 2647 a 2940 punti risorse
99.B7.3N ‡↔	Terapia intensiva complessa in età neonatale (procedura di base), da 13721 a 16660 punti risorse	99.B8.2D ‡↔	Trattamento complesso IMC in età infantile, da 2941 a 3430 punti risorse
99.B7.3O ‡↔	Terapia intensiva complessa in età neonatale (procedura di base), da 16661 a 19600 punti risorse	99.B8.2E ‡↔	Trattamento complesso IMC in età infantile, da 3431 a 3920 punti risorse
99.B7.3P ‡↔	Terapia intensiva complessa in età neonatale (procedura di base), 19601 e più punti risorse	99.B8.2F ‡↔	Trattamento complesso IMC in età infantile, da 3921 a 4410 punti risorse
99.B8.13 ‡↔	Trattamento complesso IMC dell'adulto, da 185 a 360 punti risorse	99.B8.2G ‡↔	Trattamento complesso IMC in età infantile, da 4411 a 4900 punti risorse
99.B8.14 ‡↔	Trattamento complesso IMC dell'adulto, da 361 a 552 punti risorse	99.B8.2H ‡↔	Trattamento complesso IMC in età infantile, da 4901 a 5880 punti risorse
99.B8.15 ‡↔	Trattamento complesso IMC dell'adulto, da 553 a 828 punti risorse	99.B8.2I ‡↔	Trattamento complesso IMC in età infantile, da 5881 a 6860 punti risorse
99.B8.16 ‡↔	Trattamento complesso IMC dell'adulto, da 829 a 1104 punti risorse	99.B8.2J ‡↔	Trattamento complesso IMC in età infantile, da 6861 a 7840 punti risorse
99.B8.17 ‡↔	Trattamento complesso IMC dell'adulto, da 1105 a 1380 punti risorse	99.B8.2K ‡↔	Trattamento complesso IMC in età infantile, da 7841 a 9800 punti risorse
99.B8.18 ‡↔	Trattamento complesso IMC dell'adulto, da 1381 a 1656 punti risorse	99.B8.2L ‡↔	Trattamento complesso IMC in età infantile, da 9801 a 11760 punti risorse
99.B8.1A ‡↔	Trattamento complesso IMC dell'adulto, da 1657 a 1932 punti risorse	99.B8.2M ‡↔	Trattamento complesso IMC in età infantile, da 11761 a 13720 punti risorse
99.B8.1B ‡↔	Trattamento complesso IMC dell'adulto, da 1933 a 2208 punti risorse	99.B8.2N ‡↔	Trattamento complesso IMC in età infantile, da 13721 a 16660 punti risorse
99.B8.1C ‡↔	Trattamento complesso IMC dell'adulto, da 2209 a 2484 punti risorse	99.B8.2O ‡↔	Trattamento complesso IMC in età infantile, da 16661 a 19600 punti risorse
99.B8.1D ‡↔	Trattamento complesso IMC dell'adulto, da 2485 a 2760 punti risorse	99.B8.2P ‡↔	Trattamento complesso IMC in età infantile, 19601 e più punti risorse
99.B8.1E ‡↔	Trattamento complesso IMC dell'adulto, da 2761 a 3220 punti risorse	99.B8.31 ‡↔	Trattamento complesso IMC in età neonatale, da 197 a 392 punti risorse
99.B8.1F ‡↔	Trattamento complesso IMC dell'adulto, da 3221 a 3680 punti risorse	99.B8.32 ‡↔	Trattamento complesso IMC in età neonatale, da 393 a 588 punti risorse
99.B8.1G ‡↔	Trattamento complesso IMC dell'adulto, da 3681 a 4600 punti risorse	99.B8.33 ‡↔	Trattamento complesso IMC in età neonatale, da 589 a 784 punti risorse
99.B8.1H ‡↔	Trattamento complesso IMC dell'adulto, da 4601 a 5520 punti risorse	99.B8.34 ‡↔	Trattamento complesso IMC in età neonatale, da 785 a 980 punti risorse

99.B8.35 ‡↔	Trattamento complesso IMC in età neonatale, da 981 a 1176 punti risorse	99.B8.3G ‡↔	Trattamento complesso IMC in età neonatale, da 4411 a 4900 punti risorse
99.B8.36 ‡↔	Trattamento complesso IMC in età neonatale, da 1177 a 1470 punti risorse	99.B8.3H ‡↔	Trattamento complesso IMC in età neonatale, da 4901 a 5880 punti risorse
99.B8.37 ‡↔	Trattamento complesso IMC in età neonatale, da 1471 a 1764 punti risorse	99.B8.3I ‡↔	Trattamento complesso IMC in età neonatale, da 5881 a 6860 punti risorse
99.B8.38 ‡↔	Trattamento complesso IMC in età neonatale, da 1765 a 2058 punti risorse	99.B8.3J ‡↔	Trattamento complesso IMC in età neonatale, da 6861 a 7840 punti risorse
99.B8.3A ‡↔	Trattamento complesso IMC in età neonatale, da 2059 a 2352 punti risorse	99.B8.3K ‡↔	Trattamento complesso IMC in età neonatale, da 7841 a 9800 punti risorse
99.B8.3B ‡↔	Trattamento complesso IMC in età neonatale, da 2353 a 2646 punti risorse	99.B8.3L ‡↔	Trattamento complesso IMC in età neonatale, da 9801 a 11760 punti risorse
99.B8.3C ‡↔	Trattamento complesso IMC in età neonatale, da 2647 a 2940 punti risorse	99.B8.3M ‡↔	Trattamento complesso IMC in età neonatale, da 11761 a 13720 punti risorse
99.B8.3D ‡↔	Trattamento complesso IMC in età neonatale, da 2941 a 3430 punti risorse	99.B8.3N ‡↔	Trattamento complesso IMC in età neonatale, da 13721 a 16660 punti risorse
99.B8.3E ‡↔	Trattamento complesso IMC in età neonatale, da 3431 a 3920 punti risorse	99.B8.3O ‡↔	Trattamento complesso IMC in età neonatale, da 16661 a 19600 punti risorse
99.B8.3F ‡↔	Trattamento complesso IMC in età neonatale, da 3921 a 4410 punti risorse	99.B8.3P ‡↔	Trattamento complesso IMC in età neonatale, 19601 e più punti risorse

Procedura B20-5

99.B7.12 ‡↔	Terapia intensiva complessa, da 120 a 184 punti risorse	99.B7.1E ‡↔	Terapia intensiva complessa, da 2761 a 3220 punti risorse
99.B7.13 ‡↔	Terapia intensiva complessa, da 185 a 360 punti risorse	99.B7.1F ‡↔	Terapia intensiva complessa, da 3221 a 3680 punti risorse
99.B7.14 ‡↔	Terapia intensiva complessa, da 361 a 552 punti risorse	99.B7.1G ‡↔	Terapia intensiva complessa, da 3681 a 4600 punti risorse
99.B7.15 ‡↔	Terapia intensiva complessa, da 553 a 828 punti risorse	99.B7.1H ‡↔	Terapia intensiva complessa, da 4601 a 5520 punti risorse
99.B7.16 ‡↔	Terapia intensiva complessa, da 829 a 1104 punti risorse	99.B7.1I ‡↔	Terapia intensiva complessa, da 5521 a 7360 punti risorse
99.B7.17 ‡↔	Terapia intensiva complessa, da 1105 a 1380 punti risorse	99.B7.1J ‡↔	Terapia intensiva complessa, da 7361 a 9200 punti risorse
99.B7.18 ‡↔	Terapia intensiva complessa, da 1381 a 1656 punti risorse	99.B7.1K ‡↔	Terapia intensiva complessa, da 9201 a 11040 punti risorse
99.B7.1A ‡↔	Terapia intensiva complessa, da 1657 a 1932 punti risorse	99.B7.1L ‡↔	Terapia intensiva complessa, da 11041 a 13800 punti risorse
99.B7.1B ‡↔	Terapia intensiva complessa, da 1933 a 2208 punti risorse	99.B7.1M ‡↔	Terapia intensiva complessa, da 13801 a 16560 punti risorse
99.B7.1C ‡↔	Terapia intensiva complessa, da 2209 a 2484 punti risorse	99.B7.1N ‡↔	Terapia intensiva complessa, da 16561 a 19320 punti risorse
99.B7.1D ‡↔	Terapia intensiva complessa, da 2485 a 2760 punti risorse	99.B7.1O ‡↔	Terapia intensiva complessa, 19321 e più punti risorse

Procedura B20-6

01.12.00 ↔	Biopsia mediante craniotomia (a cielo aperto) delle meningi cerebrali, NAS	01.23.29 ↔	Riapertura di pregressa craniotomia con rimozione di altro materiale
01.12.10 ↔	Biopsia stereotassica mediante craniotomia (a cielo aperto) delle meningi cerebrali	01.23.99 ↔	Riapertura di pregressa craniotomia, altro
01.12.99 ↔	Biopsia mediante craniotomia (a cielo aperto) delle meningi cerebrali, altro	01.24.00 ↔	Altra craniotomia, NAS
01.14.00 ↔	Biopsia a cielo aperto del cervello, NAS	01.24.10 ↔	Altra craniotomia con decompressione
01.14.10 ↔	Biopsia stereotassica a cielo aperto del cervello	01.24.11 ↔	Altra craniotomia per evacuazione di ematoma epidurale
01.14.99 ↔	Biopsia a cielo aperto del cervello, altro	01.24.12 ↔	Altra craniotomia per evacuazione di empiema epidurale
01.15 ↔	Biopsia del cranio	01.24.13 ↔	Altra craniotomia, Inserzione di materiale alloplastico o di sistema di somministrazione farmacologica nelle ossa del cranio o nello spazio epidurale
01.21 ↔	Incisione e drenaggio dei seni cranici	01.24.14 ↔	Altra craniotomia, rimozione di materiale alloplastico o di sistema di somministrazione farmacologica dalle ossa del cranio o dallo spazio epidurale
01.23.00 ↔	Riapertura di pregressa craniotomia, NAS	01.24.15 ↔	Altra craniotomia, Rimozione di corpo estraneo dalle ossa del cranio o dallo spazio epidurale
01.23.10 ↔	Riapertura di pregressa craniotomia con inserzione di drenaggio	01.24.16 ↔	Altra craniotomia, altro drenaggio di liquido epidurale o per altri motivi
01.23.20 ↔	Riapertura di pregressa craniotomia con rimozione di materiale alloplastico o di sistema di somministrazione farmacologica dalle ossa del cranio	01.24.20 ↔	Craniotomia della calotta quale approccio chirurgico, NAS
01.23.21 ↔	Riapertura di pregressa craniotomia con rimozione di materiale alloplastico o di sistema di somministrazione farmacologica dallo spazio epidurale		

01.24.22 ↔	Apertura del cranio guidata da stereotassi attraverso la calotta quale approccio chirurgico	01.39.99 ↔	Altre incisioni cerebrali, altro
01.24.29 ↔	Craniotomia della calotta quale approccio chirurgico, altro	01.51.00 ↔	Asportazione e distruzione di lesione o tessuto del cervello e delle meningi cerebrali, NAS
01.24.30 ↔	Approccio alla base del cranio, NAS	01.51.10 ↔	Asportazione di tessuto tumorale dalle meningi cerebrali con isolamento di tessuto adiacente infiltrato
01.24.31 ↔	Approccio alla base del cranio, transorale	01.51.19 ↔	Asportazione di lesione o di tessuto delle meningi cerebrali, altro
01.24.32 ↔	Approccio alla base del cranio, transorale con scissione del palato molle	01.51.21 ↔	Asportazione di tessuto tumorale intracerebrale di origine cerebrale
01.24.33 ↔	Approccio alla base del cranio, transorale con apertura sia del palato molle che del palato duro	01.51.22 ↔	Asportazione di tessuto tumorale intracerebrale di origine extracerebrale
01.24.34 ↔	Approccio alla base del cranio, transfenoidale	01.51.29 ↔	Asportazione di lesione o tessuto del cervello, altro
01.24.35 ↔	Approccio alla base del cranio, transtmoidale	01.51.31 ↔	Distruzione di lesione o tessuto delle meningi cerebrali
01.24.36 ↔	Approccio alla base del cranio, transmastoideo	01.51.41 ↔	Distruzione di tessuto tumorale intracerebrale di origine cerebrale
01.24.37 ↔	Approccio alla base del cranio, translabirintico	01.51.42 ↔	Distruzione di tessuto tumorale intracerebrale di origine extracerebrale
01.24.38 ↔	Approccio alla base del cranio, transpiramidale	01.51.49 ↔	Distruzione di lesione o di tessuto cerebrale, altro
01.24.39 ↔	Approccio alla base del cranio, altro	01.52.00 ↔	Emisferectomia, NAS
01.24.3A ↔	Approccio alla base del cranio, transcondilico	01.52.10 ↔	Emisferectomia, tessuto tumorale intracerebrale di origine cerebrale
01.24.3B ↔	Approccio alla base del cranio, transorbitale	01.52.11 ↔	Emisferectomia, tessuto tumorale intracerebrale di origine extracerebrale
01.24.3C ↔	Approccio alla base del cranio, con osteotomia tipo Le Fort I	01.52.99 ↔	Emisferectomia, altro
01.24.3D ↔	Approccio alla base del cranio, transnasale-transcribriforme	01.53.00 ↔	Lobectomia cerebrale, NAS
01.24.3E ↔	Approccio alla base del cranio, transnasale-transclivale	01.53.10 ↔	Lobectomia cerebrale, tessuto tumorale intracerebrale di origine cerebrale
01.24.3F ↔	Approccio alla base del cranio, transorale-transclivale	01.53.11 ↔	Lobectomia cerebrale, tessuto tumorale intracerebrale di origine extracerebrale
01.24.3G ↔	Approccio alla base del cranio, transnasale-transpterigoideo	01.53.99 ↔	Lobectomia cerebrale, altro
01.24.99 ↔	Altra craniotomia, altro	01.59 ↔	Altre asportazioni o altri interventi di distruzione sul cervello e sulle meningi cerebrali, altro
01.25.00 ↔	Altra craniectomia, NAS	01.6X.10 ↔	Asportazione e distruzione di tessuto tumorale dalla base del cranio
01.25.10 ↔	Altra craniectomia con decompressione	01.6X.11 ↔	Asportazione e distruzione di tessuto tumorale dalla calotta
01.25.11 ↔	Altra craniectomia per evacuazione di ematoma epidurale	01.6X.20 ↔	Asportazione e distruzione di altro tessuto patologico dalla base del cranio
01.25.12 ↔	Altra craniectomia per evacuazione di empiema epidurale	01.6X.21 ↔	Asportazione e distruzione di altro tessuto patologico dalla calotta
01.25.13 ↔	Altra craniectomia per rimozione di corpo estraneo dalle ossa del cranio o dallo spazio epidurale	01.6X.22 ↔	Asportazione e distruzione di altro tessuto patologico dalla base del cranio e dalla calotta con meningi cerebrali
01.25.14 ↔	Altra craniectomia, Inserzione di materiale alloplastico o di sistema di somministrazione farmacologica nelle ossa del cranio o nello spazio epidurale	02.01 ↔	Apertura di suture del cranio
01.25.19 ↔	Altra craniectomia, per drenaggio di liquido epidurale o per altri motivi	02.02 ↔	Riposizionamento di frammenti di frattura affossata del cranio
01.25.20 ↔	Altra craniectomia, Nuova craniectomia con inserzione di drenaggio	02.03 ↔	Formazione di opercoli cranici
01.25.21 ↔	Altra craniectomia, Nuova craniectomia per rimozione di materiale alloplastico o di sistema di somministrazione farmacologica dalle ossa del cranio o dallo spazio epidurale	02.04.00 ↔	Innesto osseo sul cranio, NAS
01.25.99 ↔	Altra craniectomia, altro	02.04.10 ↔	Innesto osseo sul cranio, calotta cranica
01.26 ↔	Inserzione e sostituzione di catetere nella cavità cranica o nel tessuto cerebrale	02.04.99 ↔	Innesto osseo sul cranio, altro
01.29.00 ↔	Revisione senza sostituzione di catetere(i) nella cavità cranica o nel tessuto cerebrale, NAS	02.05.00 ↔	Inserzione di placca cranica, NAS
01.29.10 ↔	Revisione stereotassica senza sostituzione di cateteri intracerebrali per infusione intraventricolare	02.05.10 ↔	Inserzione di impianto CAD nel neurocranio senza interessamento dello splancnocranio, difetto semplice
01.29.99 ↔	Revisione senza sostituzione di catetere(i) nella cavità cranica o nel tessuto cerebrale, altro	02.05.11 ↔	Inserzione di impianto CAD nel neurocranio senza interessamento dello splancnocranio, difetto maggiore o complesso
01.39.00 ↔	Altre incisioni cerebrali, NAS	02.05.20 ↔	Inserzione di impianto CAD nel neurocranio con interessamento di orbita, regione temporale o seno frontale, fino a 2 regioni
01.39.19 ↔	Altre incisioni cerebrali, evacuazione di altro liquido intracerebrale	02.05.30 ↔	Inserzione di impianto CAD nel neurocranio con interessamento di più regioni dello splancnocranio, da 3 regioni
01.39.29 ↔	Altre incisioni cerebrali, Evacuazione stereotassica di altro liquido intracranico	02.05.41 ↔	Reinserzione di placca cranica autologa
01.39.30 ↔	Altre incisioni cerebrali, Rimozione di corpo estraneo intracerebrale	02.05.99 ↔	Inserzione di placca cranica, altro
01.39.40 ↔	Inserzione di drenaggio esterno nel sistema liquorale (es. ventricolare, cisternale, subdurale)	02.06.00 ↔	Altri tipi di osteoplastica del cranio, NAS
01.39.41 ↔	Inserzione di serbatoio nel sistema liquorale (es. ventricolare, cisternale, subdurale)	02.06.10 ↔	Cranioplastica fronto-orbitale per spostamento osseo
01.39.42 ↔	Rimozione di serbatoio dal sistema liquorale (es. ventricolare, cisternale, subdurale)		
01.39.50 ↔	Rimozione di impianto intracranico		

02.06.20 ↔	Riparazione del neurocranio senza interessamento dello splancnocranio, con impianto semplice (cemento osseo, materiale alloplastico)	02.99.30 ↔	Impianto o sostituzione di sonda di misura intracranica
02.06.30 ↔	Riparazione di neurocranio e splancnocranio o del solo splancnocranio, con impianto semplice (cemento osseo, materiale alloplastico)	02.99.31 ↔	Revisione senza sostituzione di sonda di misura intracranica
02.06.99 ↔	Altri tipi di osteoplastica del cranio, altro	02.99.40 ↔	Impianto o sostituzione di neuroprotesi
02.07 ↔	Rimozione di placca del cranio	02.99.41 ↔	Revisione senza sostituzione di neuroprotesi
02.11 ↔	Sutura semplice della dura madre	02.99.50 ↔	Impianto e rimozione di sistema di cateteri a palloncino per brachiterapia intracerebrale
02.12.00 ↔	Altra riparazione delle meningi cerebrali, NAS	02.99.90 ↔	Altri interventi stereotassici sul cranio, sul cervello e sulle meningi
02.12.10 ↔	Altra riparazione delle meningi cerebrali senza cranioplastica	04.01.00 ↔	Asportazione di neurinoma acustico, NAS
02.12.20 ↔	Altra riparazione delle meningi cerebrali con cranioplastica	04.01.10 ↔	Asportazione di neurinoma acustico mediante craniotomia
02.12.21 ↔	Altra duraplastica con cranioplastica della convessità	04.01.11 ↔	Asportazione di neurinoma acustico, Approccio translabirintico
02.12.22 ↔	Altra duraplastica con cranioplastica del passaggio craniocervicale	04.01.99 ↔	Asportazione di neurinoma acustico, altro
02.12.31 ↔	Duraplastica frontobasale con lembo peduncolato	04.41 ↔	Decompressione della radice del trigemino
02.12.99 ↔	Altra riparazione delle meningi cerebrali, altro	07.13.00 ↔	Biopsia dell'ipofisi per via trans-frontale, NAS
02.13 ↔	Legatura dei vasi delle meningi	07.13.10 ↔	Biopsia chiusa [percutanea] [agobiopsia] dell'ipofisi per via trans-frontale
02.14 ↔	Plessectomia coroidea	07.13.11 ↔	Biopsia a cielo aperto dell'ipofisi per via trans-frontale
02.51.00 ↔	Sinangiosi, NAS	07.13.12 ↔	Biopsia stereotassica dell'ipofisi per via trans-frontale
02.51.11 ↔	EDAS (encefalo-duro-arterio-sinangiosi)	07.13.99 ↔	Biopsia dell'ipofisi per via trans-frontale, altro
02.51.12 ↔	EDS (encefalo-duro-sinangiosi), posa della dura madre invertita sulla corteccia cerebrale	07.14.00 ↔	Biopsia dell'ipofisi per via trans-sfenoidale, NAS
02.51.13 ↔	EDS (encefalo-duro-sinangiosi), posa di un'arteria e della dura madre invertita sulla corteccia cerebrale	07.14.10 ↔	Biopsia chiusa [percutanea] [agobiopsia] dell'ipofisi per via trans-sfenoidale
02.51.14 ↔	EMS (encefalo-mio-sinangiosi)	07.14.11 ↔	Biopsia a cielo aperto dell'ipofisi per via trans-sfenoidale
02.51.15 ↔	EGPS (encefalo-galea-periostio-sinangiosi)	07.14.12 ↔	Biopsia stereotassica dell'ipofisi per via trans-sfenoidale
02.51.99 ↔	Sinangiosi, altro	07.14.99 ↔	Biopsia dell'ipofisi per via trans-sfenoidale, altro
02.92 ↔	Interventi riparativi sul cervello	07.15 ↔	Biopsia dell'ipofisi per via non specificata
02.93.30 ↔	Impianto o sostituzione di elettrodi per la neurostimolazione centrale, NAS	07.17.00 ↔	Biopsia della ghiandola pineale, NAS
02.93.31 ↔	Impianto o sostituzione di microelettrodi temporanei per derivazione e stimolazione uniloculare	07.17.10 ↔	Biopsia chiusa [percutanea] [agobiopsia] della ghiandola pineale
02.93.32 ↔	Impianto o sostituzione di microelettrodi temporanei per derivazione e stimolazione multiloculare	07.17.11 ↔	Biopsia a cielo aperto della ghiandola pineale
02.93.33 ↔	Impianto o sostituzione di microelettrodi permanenti per derivazione e stimolazione uniloculare	07.17.12 ↔	Biopsia stereotassica della ghiandola pineale
02.93.34 ↔	Impianto o sostituzione di microelettrodi permanenti per derivazione e stimolazione multiloculare	07.17.99 ↔	Biopsia della ghiandola pineale, altro
02.93.39 ↔	Impianto o sostituzione di elettrodi per la neurostimolazione centrale, altro	07.51 ↔	Esplorazione della regione pineale
02.93.40 ↔	Revisione senza sostituzione di elettrodi per la neurostimolazione centrale, NAS	07.52 ↔	Incisione della ghiandola pineale
02.93.41 ↔	Revisione senza sostituzione di elettrodi per la neurostimolazione centrale, stereotassica, sistema a elettrodo singolo permanente per la stimolazione permanente	07.53 ↔	Asportazione parziale della ghiandola pineale
02.93.42 ↔	Revisione senza sostituzione di elettrodi per la neurostimolazione centrale, stereotassica, sistema a più elettrodi permanenti per la stimolazione permanente	07.54 ↔	Asportazione della ghiandola pineale
02.93.49 ↔	Revisione senza sostituzione di elettrodi per la neurostimolazione centrale, altro	07.59 ↔	Interventi sulla ghiandola pineale, altro
02.93.51 ↔	Rimozione di elettrodi per la neurostimolazione centrale	07.61 ↔	Asportazione parziale dell'ipofisi, per via transfrontale
02.96 ↔	Applicazione di elettrodi sfenoidali	07.62 ↔	Asportazione parziale dell'ipofisi, per via trans-sfenoidale
02.99.10 ↔	Interventi stereotassici sul sistema liquorale	07.63 ↔	Asportazione parziale dell'ipofisi, per via non specificata
02.99.11 ↔	Impianto o espianto stereotassico di materiale radioattivo quale intervento indipendente	07.64 ↔	Asportazione totale dell'ipofisi per via transfrontale
02.99.12 ↔	Impianto stereotassico di tessuto nel cranio, nel cervello e nelle meningi cerebrali	07.65 ↔	Asportazione totale dell'ipofisi per via trans-sfenoidale
02.99.13 ↔	Instillazione stereotassica di medicamenti quale intervento indipendente	07.68 ↔	Asportazione totale dell'ipofisi, per altra via specificata
02.99.14 ↔	Impianto, revisione o sostituzione stereotassica di cateteri intracerebrali per infusione intraventricolare	07.69 ↔	Asportazione totale dell'ipofisi per via non specificata
02.99.20 ↔	Conversione di shunt liquorale (o derivazione di liquido cerebrospinale) in derivazione multipla	07.71 ↔	Esplorazione della fossa ipofisaria
02.99.29 ↔	Altra revisione e rimozione di derivazioni liquorali	07.72 ↔	Incisione dell'ipofisi
		07.79 ↔	Interventi sull'ipofisi, altro
		16.01 ↔	Orbitotomia con lembo osseo
		16.02 ↔	Orbitotomia con inserzione di impianto orbitale
		16.09 ↔	Orbitotomia, altro
		16.51.00 ↔	Esenterazione dell'orbita con rimozione di strutture adiacenti, NAS
		16.51.10 ↔	Esenterazione dell'orbita con rimozione di strutture adiacenti, con conservazione della cute palpebrale
		16.51.11 ↔	Esenterazione dell'orbita con rimozione di strutture adiacenti, senza conservazione della cute palpebrale

16.51.99 ↔	Esenterazione dell'orbita con rimozione di strutture adiacenti, altro	19.55 ↔	Timpanoplastica di tipo V
16.52.00 ↔	Esenterazione dell'orbita con rimozione terapeutica di osso orbitale, NAS	19.56.00 ↔	Timpanoplastica e ossiculoplastica, NAS
16.52.10 ↔	Esenterazione dell'orbita con rimozione terapeutica di osso orbitale, con conservazione della cute palpebrale	19.56.10 ↔	Timpanoplastica con antrotomia, atticotomia, atticoantrotomia o mastoidectomia, senza impianto di protesi o con impianto di ossicino autologo
16.52.11 ↔	Esenterazione dell'orbita con rimozione terapeutica di osso orbitale, senza conservazione della cute palpebrale	19.56.11 ↔	Timpanoplastica con antrotomia, atticotomia, atticoantrotomia o mastoidectomia, con impianto di protesi alloplastica, allogenica o xenogenica
16.52.99 ↔	Esenterazione dell'orbita con rimozione terapeutica di osso orbitale, altro	19.56.20 ↔	Timpanoplastica con confezione di cavità timpanomastoidea (cavità aperta), senza impianto di protesi o con impianto di ossicino autologo
16.59.00 ↔	Altra esenterazione dell'orbita, NAS	19.56.21 ↔	Timpanoplastica con confezione di cavità timpanomastoidea (cavità aperta), con impianto di protesi alloplastica, allogenica o xenogenica
16.59.10 ↔	Altra esenterazione dell'orbita, con conservazione della cute palpebrale	19.56.99 ↔	Timpanoplastica e ossiculoplastica, altro
16.59.11 ↔	Altra esenterazione dell'orbita, senza conservazione della cute palpebrale	19.6 ↔	Revisione di timpanoplastica
16.59.99 ↔	Altra esenterazione dell'orbita, altro	20.23.00 ↔	Incisione dell'orecchio medio, NAS
16.63 ↔	Revisione della cavità dopo enucleazione con innesto	20.23.10 ↔	Antrotomia
16.64 ↔	Altra revisione della cavità dopo enucleazione	20.23.11 ↔	Atticotomia
16.66 ↔	Altra revisione di eviscerazione della cavità orbitale	20.23.12 ↔	Timpanotomia con chiusura della membrana della finestra rotonda e/o ovale
18.71.00 ↔	Ricostruzione di padiglione auricolare, NAS	20.23.13 ↔	Timpanotomia esplorativa
18.71.10 ↔	Ricostruzione di padiglione auricolare, parziale, NAS	20.23.99 ↔	Incisione dell'orecchio medio, altro
18.71.11 ↔	Ricostruzione di padiglione auricolare, parziale con espansore tissutale	20.41 ↔	Mastoidectomia semplice
18.71.12 ↔	Ricostruzione di padiglione auricolare, parziale con lembo galeale	20.42.00 ↔	Mastoidectomia radicale, NAS
18.71.13 ↔	Ricostruzione di padiglione auricolare, parziale con innesto di cartilagine	20.42.10 ↔	Mastoidectomia, con liberazione del canale facciale, senza decompressione del nervo
18.71.14 ↔	Ricostruzione di padiglione auricolare, parziale con lembo microvascolare	20.42.11 ↔	Mastoidectomia, con liberazione del canale facciale, con decompressione del nervo
18.71.19 ↔	Ricostruzione di padiglione auricolare, parziale, altro	20.42.20 ↔	Mastoidectomia, asportazione subtotale della rocca petrosa (petrosectomia subtotale), NAS
18.71.20 ↔	Ricostruzione di padiglione auricolare, totale, NAS	20.42.21 ↔	Mastoidectomia, asportazione subtotale della rocca petrosa (petrosectomia subtotale), senza oblitterazione
18.71.21 ↔	Ricostruzione di padiglione auricolare, totale con espansore tissutale	20.42.22 ↔	Mastoidectomia, asportazione subtotale della rocca petrosa (petrosectomia subtotale), con oblitterazione di tessuto adiposo
18.71.22 ↔	Ricostruzione di padiglione auricolare, totale con lembo galeale	20.42.23 ↔	Mastoidectomia, asportazione subtotale della rocca petrosa (petrosectomia subtotale), con oblitterazione di tessuto muscolare
18.71.23 ↔	Ricostruzione di padiglione auricolare, totale con innesto di cartilagine	20.42.24 ↔	Mastoidectomia, asportazione subtotale della rocca petrosa (petrosectomia subtotale), con oblitterazione di tessuto adiposo e muscolare
18.71.24 ↔	Ricostruzione di padiglione auricolare, totale con lembo microvascolare	20.42.30 ↔	Mastoidectomia, asportazione parziale della rocca petrosa, NAS
18.71.29 ↔	Ricostruzione di padiglione auricolare, totale, altro	20.42.31 ↔	Mastoidectomia, asportazione parziale della rocca petrosa, senza oblitterazione
18.71.30 ↔	Impianto di materiale alloplastico nella ricostruzione di padiglione auricolare	20.42.32 ↔	Mastoidectomia, asportazione parziale della rocca petrosa, con oblitterazione di tessuto adiposo
18.71.99 ↔	Ricostruzione di padiglione auricolare, altro	20.42.33 ↔	Mastoidectomia, asportazione parziale della rocca petrosa, con oblitterazione di tessuto muscolare
19.11 ↔	Stapedectomia e stapedoplastica con protesi di staffa	20.42.34 ↔	Mastoidectomia, asportazione parziale della rocca petrosa, con oblitterazione di tessuto adiposo e muscolare
19.19.00 ↔	Altra stapedectomia e stapedoplastica, NAS	20.42.99 ↔	Mastoidectomia radicale, altro
19.19.10 ↔	Stapedotomia con protesi di staffa autologa (incudostapedotomia)	20.51.10 ↔	Asportazione di lesione della cavità timpanica
19.19.11 ↔	Stapedotomia con protesi di staffa alloplastica (incudostapedotomia)	20.51.11 ↔	Asportazione di lesione dall'apice della piramide petrosa
19.19.12 ↔	Malleostapedotomia	20.51.12 ↔	Asportazione di lesione dell'otobase
19.19.99 ↔	Altra stapedectomia e stapedoplastica, altro	20.51.99 ↔	Asportazione di lesione dell'orecchio medio, altro
19.21 ↔	Revisione di stapedotomia, stapedectomia e stapedoplastica con sostituzione dell'incudine	20.79.00 ↔	Altra incisione, asportazione e distruzione dell'orecchio interno, NAS
19.29.00 ↔	Altra revisione di stapedotomia, stapedectomia e stapedoplastica, NAS	20.79.10 ↔	Asportazione di lesione del labirinto
19.29.10 ↔	Altra revisione di stapedotomia e stapedectomia con protesi di staffa	20.79.11 ↔	Cocleasacotomia
19.29.11 ↔	Altra revisione di stapedotomia e stapedectomia con protesi di staffa autologa	20.79.20 ↔	Labirintectomia, transtimpanica
19.29.12 ↔	Altra revisione di stapedotomia e stapedectomia con protesi di staffa alloplastica	20.79.21 ↔	Labirintectomia, transmastoidea
19.29.13 ↔	Altra revisione di plastica della staffa (senza sostituzione dell'incudine)	20.79.22 ↔	Distruzione del labirinto, transtimpanica
19.29.99 ↔	Altra revisione di stapedotomia, stapedectomia e stapedoplastica, altro	20.79.23 ↔	Distruzione del labirinto, transmastoidea
19.52 ↔	Timpanoplastica di tipo II	20.79.99 ↔	Altra incisione, asportazione e distruzione dell'orecchio interno, altro
19.53 ↔	Timpanoplastica di tipo III	20.92 ↔	Revisione di mastoidectomia
19.54 ↔	Timpanoplastica di tipo IV		

20.99.10 ↔	Impianto di ancoraggio osseo nella rocca petrosa, nell'orecchio medio o interno	39.79.26 ↔	Embolizzazione o occlusione mediante spirali di vasi addominali
20.99.20 ↔	Chiusura di fistola del labirinto	39.79.27 ↔	Embolizzazione o occlusione mediante spirali dell'arto inferiore
20.99.30 ↔	Rimozione di impianto cocleare o di apparecchio acustico impiantabile	39.79.28 ↔	Embolizzazione o occlusione mediante spirali di vasi spinali
20.99.99 ↔	Altri interventi sull'orecchio medio e interno, altro	39.79.29 ↔	Embolizzazione o occlusione mediante spirali di altri vasi, altro
22.51 ↔	Etmoidotomia	39.79.30 ↔	Embolizzazione selettiva con liquidi embolizzanti di altri vasi, NAS
22.52 ↔	Sfenoidotomia	39.79.31 ↔	Embolizzazione selettiva con liquidi embolizzanti di vasi dell'arto superiore
22.63.00 ↔	Etmoidectomia, NAS	39.79.32 ↔	Embolizzazione selettiva con liquidi embolizzanti dell'aorta
22.63.10 ↔	Etmoidectomia, per via esterna	39.79.34 ↔	Embolizzazione selettiva con liquidi embolizzanti di vasi toracici
22.63.11 ↔	Etmoidectomia, intranasale o transmascellare	39.79.35 ↔	Embolizzazione selettiva con liquidi embolizzanti di vasi viscerali
22.63.99 ↔	Etmoidectomia, altro	39.79.36 ↔	Embolizzazione selettiva con liquidi embolizzanti di vasi addominali
22.64 ↔	Sfenoidectomia	39.79.38 ↔	Embolizzazione selettiva con liquidi embolizzanti di vasi spinali
38.61 ↔	Altra asportazione di vasi intracranici	39.79.39 ↔	Embolizzazione selettiva con liquidi embolizzanti di altri vasi, altro
39.28 ↔	Bypass vascolare extracranico-intracranico (EC-IC)	39.79.40 ↔	Embolizzazione selettiva con palloncini staccabili di altri vasi, NAS
39.2A ↔	Bypass vascolare intracranico-intracranico	39.79.41 ↔	Embolizzazione selettiva con palloncini staccabili di vasi dell'arto superiore
39.51.00 ↔	Clipping di aneurismi, NAS	39.79.42 ↔	Embolizzazione selettiva con palloncini staccabili dell'aorta
39.51.11 ↔	Clipping di aneurismi intracranici	39.79.44 ↔	Embolizzazione selettiva con palloncini staccabili di vasi toracici
39.51.99 ↔	Clipping di aneurismi, altro	39.79.45 ↔	Embolizzazione selettiva con palloncini staccabili di vasi viscerali
39.72.00 ↔	Riparazione o occlusione endovascolare dei vasi della testa e del collo, NAS	39.79.46 ↔	Embolizzazione selettiva con palloncini staccabili di vasi addominali
39.72.10 ↔	Embolizzazione selettiva di vasi intracranici, NAS	39.79.47 ↔	Embolizzazione selettiva con palloncini staccabili di vasi spinali
39.72.11 ↔	Embolizzazione selettiva di vasi intracranici con particelle o spirali metalliche	39.79.48 ↔	Embolizzazione selettiva con palloncini staccabili di vasi dell'arto inferiore
39.72.12 ↔	Embolizzazione selettiva di vasi intracranici con liquidi embolizzanti, palloncini o ombrellini	39.79.49 ↔	Embolizzazione selettiva con palloncini staccabili di altri vasi, altro
39.72.14 ↔	Embolizzazione selettiva di vasi intracranici con sostanza adesiva	39.79.50 ↔	Embolizzazione selettiva con filtri di altri vasi, NAS
39.72.19 ↔	Embolizzazione selettiva di vasi intracranici, altro	39.79.51 ↔	Embolizzazione selettiva con filtri di vasi dell'arto superiore
39.72.20 ↔	Embolizzazione selettiva di vasi extracranici del capo e del collo, NAS	39.79.52 ↔	Embolizzazione selettiva con filtri dell'aorta
39.72.21 ↔	Embolizzazione selettiva di vasi extracranici del capo e del collo con particelle o spirali metalliche	39.79.54 ↔	Embolizzazione selettiva con filtri di vasi toracici
39.72.22 ↔	Embolizzazione selettiva di vasi extracranici del capo e del collo con liquidi embolizzanti, palloncini o ombrellini	39.79.55 ↔	Embolizzazione selettiva con filtri di vasi viscerali
39.72.24 ↔	Embolizzazione selettiva di vasi extracranici della testa e del collo con sostanza adesiva	39.79.56 ↔	Embolizzazione selettiva con filtri di vasi addominali
39.72.29 ↔	Embolizzazione selettiva di vasi extracranici del capo e del collo, altro	39.79.57 ↔	Embolizzazione selettiva con filtri di vasi dell'arto inferiore
39.72.99 ↔	Riparazione o occlusione endovascolare dei vasi della testa e del collo, altro	39.79.58 ↔	Embolizzazione selettiva con filtri di vasi spinali
39.77.00 ↔	Intervento percutaneo transluminale endovascolare su vaso(i) intracranico(i), NAS	39.79.59 ↔	Embolizzazione selettiva con filtri di altri vasi, altro
39.77.09 ↔	Intervento endovascolare percutaneo transluminale su vaso(i) intracranico(i), altro	39.79.60 ↔	Embolizzazione selettiva con particelle di altri vasi, NAS
39.77.10 ↔	Angioplastica percutanea di vaso(i) intracranico(i) con palloncino	39.79.61 ↔	Embolizzazione selettiva con particelle di vasi dell'arto superiore
39.77.20 ↔	Angioplastica percutanea di vaso(i) intracranico(i) con lama	39.79.62 ↔	Embolizzazione selettiva con particelle dell'aorta
39.77.30 ↔	Angioplastica percutanea di vaso(i) intracranico(i) con laser	39.79.64 ↔	Embolizzazione selettiva con particelle di vasi toracici
39.77.40 ↔	Aterectomia percutanea di vaso(i) intracranico(i)	39.79.65 ↔	Embolizzazione selettiva con particelle di vasi viscerali
39.77.60 ↔	Trombectomia percutanea di vaso(i) intracranico(i), NAS	39.79.66 ↔	Embolizzazione selettiva con particelle di vasi addominali
39.77.61 ↔	Trombectomia percutanea rotazionale di vaso(i) intracranico(i)	39.79.67 ↔	Embolizzazione selettiva con particelle di vasi dell'arto inferiore
39.77.62 ↔	Trombectomia percutanea di vaso(i) intracranico(i) con stent	39.79.68 ↔	Embolizzazione selettiva con particelle di vasi spinali
39.77.69 ↔	Trombectomia percutanea di vaso(i) intracranico(i), altro	39.79.69 ↔	Embolizzazione selettiva con particelle di altri vasi, altro
39.77.80 ↔	Spasmosi percutanea transluminale endoarteriosa per vasospasmi cerebrali	39.79.70 ↔	Occlusione mediante cateterismo con laser di arterie, altri vasi, NAS
39.79.21 ↔	Embolizzazione o occlusione mediante spirali dell'arto superiore		
39.79.22 ↔	Embolizzazione o occlusione mediante spirali dell'aorta		
39.79.24 ↔	Embolizzazione o occlusione mediante spirali di vasi toracici		
39.79.25 ↔	Embolizzazione o occlusione mediante spirali di vasi viscerali		

39.79.71 ↔	Occlusione mediante cateterismo con laser, di arterie dell'arto superiore	39.B5.11 ↔	Impianto (percutaneo) transluminale di stents Cheatham Platinum non ricoperti, vasi intracranici
39.79.72 ↔	Occlusione mediante cateterismo con laser, dell'aorta	39.B5.L1 ↔	Impianto (percutaneo) transluminale di stents Cheatham Platinum non ricoperti, vasi spinali
39.79.74 ↔	Occlusione mediante cateterismo con laser, di vasi toracici	39.B6.11 ↔	Impianto (percutaneo) transluminale di stents Cheatham Platinum ricoperti, vasi intracranici
39.79.75 ↔	Occlusione mediante cateterismo con laser, di vasi dell'arto inferiore	39.B6.L1 ↔	Impianto (percutaneo) transluminale di stents Cheatham Platinum ricoperti, vasi spinali
39.79.76 ↔	Occlusione mediante cateterismo con laser, di vasi viscerali	39.B7.11 ↔	Impianto (percutaneo) transluminale di stents di grande diametro non ricoperti, vasi intracranici
39.79.77 ↔	Occlusione mediante cateterismo con laser, di vasi addominali	39.B7.L1 ↔	Impianto (percutaneo) transluminale di stents di grande diametro non ricoperti, vasi spinali
39.79.79 ↔	Occlusione mediante cateterismo con laser di arterie, altri vasi, altro	39.B8.11 ↔	Impianto (percutaneo) transluminale di stents di grande diametro ricoperti, vasi intracranici
39.79.80 ↔	Occlusione mediante cateterismo con radiofrequenza di arterie, altri vasi, NAS	39.B8.L1 ↔	Impianto (percutaneo) transluminale di stents di grande diametro ricoperti, vasi spinali
39.79.81 ↔	Occlusione mediante cateterismo con radiofrequenza, di arterie dell'arto superiore	39.BE ↔	Impianto (percutaneo) transluminale di stent per biforcazioni autoespandente, intracranico
39.79.82 ↔	Occlusione mediante cateterismo con radiofrequenza dell'aorta	39.BF.11 ↔	Impianto (percutaneo) transluminale di microstents autoespandenti, vasi intracranici
39.79.84 ↔	Occlusione mediante cateterismo con radiofrequenza di vasi toracici	39.BH.11 ↔	Impianto (percutaneo) transluminale di stents per flusso laminare in caso di aneurismi, vasi intracranici
39.79.85 ↔	Occlusione mediante cateterismo con radiofrequenza di vasi dell'arto inferiore	39.BH.L1 ↔	Impianto (percutaneo) transluminale di stents per flusso laminare in caso di aneurismi, vasi spinali
39.79.86 ↔	Occlusione mediante cateterismo con radiofrequenza di vasi viscerali	76.92.20 ↔	Inserzione di impianto CAD nello splancocranio senza interessamento del neurocranio, fino a 2 regioni
39.79.87 ↔	Occlusione mediante cateterismo con radiofrequenza di vasi addominali	76.92.21 ↔	Inserzione di impianto CAD nello splancocranio senza interessamento del neurocranio, da 3 regioni in poi
39.79.89 ↔	Occlusione mediante cateterismo con radiofrequenza di altri vasi, altro	76.92.30 ↔	Inserzione di impianto CAD nella mascella, per riparazione plastica di difetto semplice
39.7A.22 ↔	Impianto endovascolare di stent grafts (protesi stent) nelle arterie del bacino, con rivascularizzazione di branca distale tramite la tecnica con protesi in parallelo	76.92.31 ↔	Inserzione di impianto CAD nella mascella, per riparazione plastica di difetto grande o complesso
39.7A.31 ↔	Impianto endovascolare di stent grafts (protesi stent) nella vena cava	92.39.00 ↔	Altra radiochirurgia stereotassica, NAS
39.7A.32 ↔	Impianto endovascolare di stent grafts (protesi stent) nella vena porta	92.39.01 ↔	Altra radioterapia ad alto voltaggio, irradiazione stereotassica, frazionata, cerebrale, NAS
39.7A.41 ↔	Impianto endovascolare di stent grafts (protesi stent) in vasi renali	92.39.11 ↔	Altra radioterapia ad alto voltaggio, irradiazione stereotassica, frazionata, extracerebrale, NAS
39.B1.11 ↔	Impianto (percutaneo) transluminale di stents senza liberazione di sostanza medicamentosa, vasi intracranici	92.39.20 ↔	Altra radioterapia ad alto voltaggio, irradiazione stereotassica, frazionata: Cerebrale, radioterapia a modulazione di intensità
39.B1.L1 ↔	Impianto (percutaneo) transluminale di stents senza liberazione di sostanza medicamentosa, vasi spinali	92.39.21 ↔	Altra radioterapia ad alto voltaggio, irradiazione stereotassica, frazionata: Cerebrale, radioterapia ad arco a modulazione di intensità (IMAT)
39.B2.11 ↔	Impianto (percutaneo) transluminale di stents con liberazione di sostanza medicamentosa, vasi intracranici	92.39.22 ↔	Altra radioterapia ad alto voltaggio, irradiazione stereotassica, frazionata: Cerebrale, guidata dalle immagini
39.B2.L1 ↔	Impianto (percutaneo) transluminale di stents con liberazione di sostanza medicamentosa, vasi spinali	92.39.29 ↔	Altra radioterapia ad alto voltaggio, irradiazione stereotassica, frazionata, cerebrale, altro
39.B3.11 ↔	Impianto (percutaneo) transluminale di stents ricoperti senza liberazione di sostanza medicamentosa, vasi intracranici	92.39.30 ↔	Altra radioterapia ad alto voltaggio, irradiazione stereotassica, frazionata: Extracerebrale, radioterapia a modulazione di intensità
39.B3.L1 ↔	Impianto (percutaneo) transluminale di stents ricoperti senza liberazione di sostanza medicamentosa, vasi spinali	92.39.31 ↔	Altra radioterapia ad alto voltaggio, irradiazione stereotassica, frazionata: Extracerebrale, radioterapia ad arco a modulazione di intensità (IMAT)
39.B4.11 ↔	Impianto (percutaneo) transluminale di stents ricoperti con liberazione di sostanza medicamentosa, vasi intracranici	92.39.32 ↔	Altra radioterapia ad alto voltaggio, irradiazione stereotassica, frazionata: Extracerebrale, guidata dalle immagini
39.B4.L1 ↔	Impianto (percutaneo) transluminale di stents ricoperti con liberazione di sostanza medicamentosa, vasi spinali	92.39.39 ↔	Altra radioterapia ad alto voltaggio, irradiazione stereotassica, frazionata, extracerebrale, altro

Procedura B20-7

01.24.31 ↔	Approccio alla base del cranio, transorale	02.51.00 ↔	Sinangiosi, NAS
01.24.32 ↔	Approccio alla base del cranio, transorale con scissione del palato molle	02.51.11 ↔	EDAS (encefalo-duro-arterio-sinangiosi)
01.24.33 ↔	Approccio alla base del cranio, transorale con apertura sia del palato molle che del palato duro	02.51.12 ↔	EDS (encefalo-duro-sinangiosi), posa della dura madre invertita sulla corteccia cerebrale
01.24.3D ↔	Approccio alla base del cranio, transnasale-transcribriforme	02.51.13 ↔	EDS (encefalo-duro-sinangiosi), posa di un'arteria e della dura madre invertita sulla corteccia cerebrale
01.24.3E ↔	Approccio alla base del cranio, transnasale-transclivale	02.51.14 ↔	EMS (encefalo-mio-sinangiosi)
01.24.3F ↔	Approccio alla base del cranio, transorale-transclivale	02.51.15 ↔	EGPS (encefalo-galea-periostio-sinangiosi)
01.32.00 ↔	Lobotomia e trattotomia, NAS	02.51.99 ↔	Sinangiosi, altro
01.32.10 ↔	Lobotomia e trattotomia, Cingolotomia	04.01.00 ↔	Asportazione di neurinoma acustico, NAS
01.32.11 ↔	Lobotomia e trattotomia, Transezione subpiale	04.01.10 ↔	Asportazione di neurinoma acustico mediante craniotomia
01.32.12 ↔	Lobotomia e trattotomia, Lobotomie multiple	04.01.11 ↔	Asportazione di neurinoma acustico, Approccio translabyrinthico
01.32.20 ↔	Lobotomia e trattotomia, Interruzione stereotassica di sistemi di vie encefaliche	04.01.99 ↔	Asportazione di neurinoma acustico, altro
01.32.99 ↔	Lobotomia e trattotomia, altro	04.41 ↔	Decompressione della radice del trigemino
01.51.00 ↔	Asportazione e distruzione di lesione o tessuto del cervello e delle meningi cerebrali, NAS	07.17.00 ↔	Biopsia della ghiandola pineale, NAS
01.51.10 ↔	Asportazione di tessuto tumorale dalle meningi cerebrali con isolamento di tessuto adiacente infiltrato	07.17.10 ↔	Biopsia chiusa [percutanea] [agobiopsia] della ghiandola pineale
01.51.19 ↔	Asportazione di lesione o di tessuto delle meningi cerebrali, altro	07.17.11 ↔	Biopsia a cielo aperto della ghiandola pineale
01.51.21 ↔	Asportazione di tessuto tumorale intracerebrale di origine cerebrale	07.17.12 ↔	Biopsia stereotassica della ghiandola pineale
01.51.22 ↔	Asportazione di tessuto tumorale intracerebrale di origine extracerebrale	07.17.99 ↔	Biopsia della ghiandola pineale, altro
01.51.29 ↔	Asportazione di lesione o tessuto del cervello, altro	07.51 ↔	Esplorazione della regione pineale
01.51.31 ↔	Distruzione di lesione o tessuto delle meningi cerebrali	07.52 ↔	Incisione della ghiandola pineale
01.51.41 ↔	Distruzione di tessuto tumorale intracerebrale di origine cerebrale	07.53 ↔	Asportazione parziale della ghiandola pineale
01.51.42 ↔	Distruzione di tessuto tumorale intracerebrale di origine extracerebrale	07.54 ↔	Asportazione della ghiandola pineale
01.51.49 ↔	Distruzione di lesione o di tessuto cerebrale, altro	07.59 ↔	Interventi sulla ghiandola pineale, altro
01.52.00 ↔	Emisferectomia, NAS	07.61 ↔	Asportazione parziale dell'ipofisi, per via transfrontale
01.52.10 ↔	Emisferectomia, tessuto tumorale intracerebrale di origine cerebrale	07.62 ↔	Asportazione parziale dell'ipofisi, per via trans-sfenoidale
01.52.11 ↔	Emisferectomia, tessuto tumorale intracerebrale di origine extracerebrale	07.63 ↔	Asportazione parziale dell'ipofisi, per via non specificata
01.52.99 ↔	Emisferectomia, altro	07.64 ↔	Asportazione totale dell'ipofisi per via transfrontale
01.53.00 ↔	Lobectomia cerebrale, NAS	07.65 ↔	Asportazione totale dell'ipofisi per via trans-sfenoidale
01.53.10 ↔	Lobectomia cerebrale, tessuto tumorale intracerebrale di origine cerebrale	07.68 ↔	Asportazione totale dell'ipofisi, per altra via specificata
01.53.11 ↔	Lobectomia cerebrale, tessuto tumorale intracerebrale di origine extracerebrale	07.69 ↔	Asportazione totale dell'ipofisi per via non specificata
01.53.99 ↔	Lobectomia cerebrale, altro	38.31 ↔	Resezione di vasi intracranici con anastomosi
01.59 ↔	Altre asportazioni o altri interventi di distruzione sul cervello e sulle meningi cerebrali, altro	38.41 ↔	Resezione di vasi intracranici con sostituzione
		39.2A ↔	Bypass vascolare intracranico-intracranico
		39.51.00 ↔	Clipping di aneurismi, NAS
		39.51.11 ↔	Clipping di aneurismi intracranici
		39.51.99 ↔	Clipping di aneurismi, altro
		39.53 ↔	Riparazione di fistola arteriovenosa

Procedura B20-8

39.77.00 ↔	Intervento percutaneo transluminale endovascolare su vaso(i) intracranico(i), NAS	39.77.62 ↔	Trombectomia percutanea di vaso(i) intracranico(i) con stent
39.77.09 ↔	Intervento endovascolare percutaneo transluminale su vaso(i) intracranico(i), altro	39.77.69 ↔	Trombectomia percutanea di vaso(i) intracranico(i), altro
39.77.10 ↔	Angioplastica percutanea di vaso(i) intracranico(i) con palloncino	39.77.80 ↔	Spasmolisi percutanea transluminale endoarteriosa per vasospasmi cerebrali
39.77.20 ↔	Angioplastica percutanea di vaso(i) intracranico(i) con lama	39.B1.11 ↔	Impianto (percutaneo) transluminale di stents senza liberazione di sostanza medicamentosa, vasi intracranici
39.77.30 ↔	Angioplastica percutanea di vaso(i) intracranico(i) con laser	39.B2.11 ↔	Impianto (percutaneo) transluminale di stents con liberazione di sostanza medicamentosa, vasi intracranici
39.77.40 ↔	Aterectomia percutanea di vaso(i) intracranico(i)	39.B3.11 ↔	Impianto (percutaneo) transluminale di stents ricoperti senza liberazione di sostanza medicamentosa, vasi intracranici
39.77.60 ↔	Trombectomia percutanea di vaso(i) intracranico(i), NAS		
39.77.61 ↔	Trombectomia percutanea rotazionale di vaso(i) intracranico(i)		

39.B4.11 ↔	Impianto (percutaneo) transluminale di stents ricoperti con liberazione di sostanza medicamentosa, vasi intracranici	7A.71.27 ↔	Fusione di vertebre con stabilizzazione della colonna vertebrale, approccio ventrale, 7 segmenti
39.B5.11 ↔	Impianto (percutaneo) transluminale di stents Cheatham Platinum non ricoperti, vasi intracranici	7A.71.28 ↔	Fusione di vertebre con stabilizzazione della colonna vertebrale, approccio ventrale, 8 segmenti
39.B6.11 ↔	Impianto (percutaneo) transluminale di stents Cheatham Platinum ricoperti, vasi intracranici	7A.71.2A ↔	Fusione di vertebre con stabilizzazione della colonna vertebrale, approccio ventrale, 9 segmenti
39.B7.11 ↔	Impianto (percutaneo) transluminale di stents di grande diametro non ricoperti, vasi intracranici	7A.71.2B ↔	Fusione di vertebre con stabilizzazione della colonna vertebrale, approccio ventrale, 10 segmenti
39.B8.11 ↔	Impianto (percutaneo) transluminale di stents di grande diametro ricoperti, vasi intracranici	7A.71.2C ↔	Fusione di vertebre con stabilizzazione della colonna vertebrale, approccio ventrale, 11 segmenti
39.BE ↔	Impianto (percutaneo) transluminale di stent per biforcazioni autoespandente, intracranico	7A.71.2D ↔	Fusione di vertebre con stabilizzazione della colonna vertebrale, approccio ventrale, 12 segmenti
39.BF.11 ↔	Impianto (percutaneo) transluminale di microstents autoespandenti, vasi intracranici	7A.71.2E ↔	Fusione di vertebre con stabilizzazione della colonna vertebrale, approccio ventrale, 13 segmenti
7A.28.51 ↔	Osteotomia della colonna vertebrale, grado V	7A.71.2F ↔	Fusione di vertebre con stabilizzazione della colonna vertebrale, approccio ventrale, 14 e più segmenti
7A.28.61 ↔	Osteotomia della colonna vertebrale, grado VI	7A.72.13 ↔	Stabilizzazione dinamica della colonna vertebrale, approccio dorsale e dorsolaterale, 3 segmenti
7A.44.11 ↔	Cifoplastica, 1 corpo vertebrale	7A.72.14 ↔	Stabilizzazione dinamica della colonna vertebrale, approccio dorsale e dorsolaterale, 4 segmenti
7A.44.12 ↔	Cifoplastica, 2 corpi vertebrali	7A.72.15 ↔	Stabilizzazione dinamica della colonna vertebrale, approccio dorsale e dorsolaterale, 5 segmenti
7A.44.13 ↔	Cifoplastica, 3 corpi vertebrali	7A.72.16 ↔	Stabilizzazione dinamica della colonna vertebrale, approccio dorsale e dorsolaterale, 6 segmenti
7A.44.14 ↔	Cifoplastica, 4 e più corpi vertebrali	7A.72.17 ↔	Stabilizzazione dinamica della colonna vertebrale, approccio dorsale e dorsolaterale, 7 segmenti
7A.71.13 ↔	Fusione di vertebre con stabilizzazione della colonna vertebrale, approccio dorsale e dorsolaterale, 3 segmenti	7A.72.18 ↔	Stabilizzazione dinamica della colonna vertebrale, approccio dorsale e dorsolaterale, 8 segmenti
7A.71.14 ↔	Fusione di vertebre con stabilizzazione della colonna vertebrale, approccio dorsale e dorsolaterale, 4 segmenti	7A.72.1A ↔	Stabilizzazione dinamica della colonna vertebrale, approccio dorsale e dorsolaterale, 9 segmenti
7A.71.15 ↔	Fusione di vertebre con stabilizzazione della colonna vertebrale, approccio dorsale e dorsolaterale, 5 segmenti	7A.72.1B ↔	Stabilizzazione dinamica della colonna vertebrale, approccio dorsale e dorsolaterale, 10 segmenti
7A.71.16 ↔	Fusione di vertebre con stabilizzazione della colonna vertebrale, approccio dorsale e dorsolaterale, 6 segmenti	7A.72.1C ↔	Stabilizzazione dinamica della colonna vertebrale, approccio dorsale e dorsolaterale, 11 segmenti
7A.71.17 ↔	Fusione di vertebre con stabilizzazione della colonna vertebrale, approccio dorsale e dorsolaterale, 7 segmenti	7A.72.1D ↔	Stabilizzazione dinamica della colonna vertebrale, approccio dorsale e dorsolaterale, 12 segmenti
7A.71.18 ↔	Fusione di vertebre con stabilizzazione della colonna vertebrale, approccio dorsale e dorsolaterale, 8 segmenti	7A.72.1E ↔	Stabilizzazione dinamica della colonna vertebrale, approccio dorsale e dorsolaterale, 13 segmenti
7A.71.1A ↔	Fusione di vertebre con stabilizzazione della colonna vertebrale, approccio dorsale e dorsolaterale, 9 segmenti	7A.72.1F ↔	Stabilizzazione dinamica della colonna vertebrale, approccio dorsale e dorsolaterale, 14 e più segmenti
7A.71.1B ↔	Fusione di vertebre con stabilizzazione della colonna vertebrale, approccio dorsale e dorsolaterale, 10 segmenti	7A.72.23 ↔	Stabilizzazione dinamica della colonna vertebrale, approccio ventrale, 3 segmenti
7A.71.1C ↔	Fusione di vertebre con stabilizzazione della colonna vertebrale, approccio dorsale e dorsolaterale, 11 segmenti	7A.72.24 ↔	Stabilizzazione dinamica della colonna vertebrale, approccio ventrale, 4 segmenti
7A.71.1D ↔	Fusione di vertebre con stabilizzazione della colonna vertebrale, approccio dorsale e dorsolaterale, 12 segmenti	7A.72.25 ↔	Stabilizzazione dinamica della colonna vertebrale, approccio ventrale, 5 segmenti
7A.71.1E ↔	Fusione di vertebre con stabilizzazione della colonna vertebrale, approccio dorsale e dorsolaterale, 13 segmenti	7A.72.26 ↔	Stabilizzazione dinamica della colonna vertebrale, approccio ventrale, 6 segmenti
7A.71.1F ↔	Fusione di vertebre con stabilizzazione della colonna vertebrale, approccio dorsale e dorsolaterale, 14 e più segmenti	7A.72.27 ↔	Stabilizzazione dinamica della colonna vertebrale, approccio ventrale, 7 segmenti
7A.71.23 ↔	Fusione di vertebre con stabilizzazione della colonna vertebrale, approccio ventrale, 3 segmenti	7A.72.28 ↔	Stabilizzazione dinamica della colonna vertebrale, approccio ventrale, 8 segmenti
7A.71.24 ↔	Fusione di vertebre con stabilizzazione della colonna vertebrale, approccio ventrale, 4 segmenti	7A.72.2A ↔	Stabilizzazione dinamica della colonna vertebrale, approccio ventrale, 9 segmenti
7A.71.25 ↔	Fusione di vertebre con stabilizzazione della colonna vertebrale, approccio ventrale, 5 segmenti	7A.72.2B ↔	Stabilizzazione dinamica della colonna vertebrale, approccio ventrale, 10 segmenti
7A.71.26 ↔	Fusione di vertebre con stabilizzazione della colonna vertebrale, approccio ventrale, 6 segmenti	7A.72.2C ↔	Stabilizzazione dinamica della colonna vertebrale, approccio ventrale, 11 segmenti
		7A.72.2D ↔	Stabilizzazione dinamica della colonna vertebrale, approccio ventrale, 12 segmenti
		7A.72.2E ↔	Stabilizzazione dinamica della colonna vertebrale, approccio ventrale, 13 segmenti
		7A.72.2F ↔	Stabilizzazione dinamica della colonna vertebrale, approccio ventrale, 14 e più segmenti

Procedura B20-9

- | | | | |
|------------|---|------------|---|
| 39.72.33 ↔ | Embolizzazione percutanea-transluminale di malformazioni vascolari mediante microcateteri, impiego di tre microcateteri | 39.72.35 ↔ | Embolizzazione percutanea-transluminale di malformazioni vascolari mediante microcateteri, impiego di cinque microcateteri |
| 39.72.34 ↔ | Embolizzazione percutanea-transluminale di malformazioni vascolari mediante microcateteri, impiego di quattro microcateteri | 39.72.36 ↔ | Embolizzazione percutanea-transluminale di malformazioni vascolari mediante microcateteri, impiego di sei e più microcateteri |

ADRG B21**Impianto di neurostimolatore**

Procedura nella tabella B21-1

DRG B21A**Impianto di neurostimolatore con elettrodi per stimolazione cerebrale o pompa per infusione di medicinali o trattamento complesso per malattie motorie extrapiramidali da 14 giorni di trattamento**

Procedura nella tabella B21-2 e procedura nella tabella B21-3 o almeno una procedura nella tabella B21-4

DRG B21B**Impianto di neurostimolatore con sistema multielettrodo o intervento specifico**

Procedura nella tabella B21-5 o procedura nella tabella B21-6 o procedura nella tabella B21-7

DRG B21C**Impianto di altro neurostimolatore o di elettrodi intracranici**

Almeno una procedura nella tabella B21-8

DRG B21D**Impianto di altri elettrodi****Procedura B21-1**

- | | | | |
|------------|--|------------|---|
| 02.93.30 ↔ | Impianto o sostituzione di elettrodi per la neurostimolazione centrale, NAS | 03.93.21 ↔ | Impianto o sostituzione di elettrodo(i) di neurostimolatore epidurale permanente, sistema a più elettrodi, stimolazione continua, percutanea |
| 02.93.31 ↔ | Impianto o sostituzione di microelettrodi temporanei per derivazione e stimolazione uniloculare | 03.93.22 ↔ | Impianto o sostituzione di elettrodo(i) di neurostimolatore epidurale permanente, sistema a elettrodo singolo, stimolazione continua, chirurgica a cielo aperto |
| 02.93.32 ↔ | Impianto o sostituzione di microelettrodi temporanei per derivazione e stimolazione multiloculare | 03.93.23 ↔ | Impianto o sostituzione di elettrodo(i) di neurostimolatore epidurale permanente, sistema a più elettrodi, stimolazione continua, chirurgica a cielo aperto |
| 02.93.33 ↔ | Impianto o sostituzione di microelettrodi permanenti per derivazione e stimolazione uniloculare | 03.93.30 ↔ | Impianto o sostituzione di elettrodo subdurale per stimolazione della radice anteriore |
| 02.93.34 ↔ | Impianto o sostituzione di microelettrodi permanenti per derivazione e stimolazione multiloculare | 03.93.99 ↔ | Impianto o sostituzione di elettrodo(i) di neurostimolatore spinale, altro |
| 02.93.39 ↔ | Impianto o sostituzione di elettrodi per la neurostimolazione centrale, altro | 03.9A.10 ↔ | Impianto o sostituzione di neurostimolatore per la neurostimolazione epidurale, NAS |
| 02.97.10 ↔ | Impianto o sostituzione di neurostimolatore per la neurostimolazione centrale, NAS | 03.9A.11 ↔ | Impianto o sostituzione di neurostimolatore per la neurostimolazione epidurale, sistema a elettrodo singolo, non ricaricabile |
| 02.97.11 ↔ | Impianto o sostituzione di neurostimolatore per la neurostimolazione centrale, sistema a elettrodo singolo, non ricaricabile | 03.9A.12 ↔ | Impianto o sostituzione di neurostimolatore per la neurostimolazione epidurale, sistema a più elettrodi, non ricaricabile |
| 02.97.12 ↔ | Impianto o sostituzione di neurostimolatore per la neurostimolazione centrale, sistema a più elettrodi, non ricaricabile | 03.9A.13 ↔ | Impianto o sostituzione di neurostimolatore per la neurostimolazione epidurale, sistema a più elettrodi, ricaricabile |
| 02.97.14 ↔ | Impianto o sostituzione di neurostimolatore per la neurostimolazione centrale, sistema a più elettrodi, ricaricabile, omnidirezionale | 03.9A.19 ↔ | Impianto o sostituzione di neurostimolatore per la neurostimolazione epidurale, altro |
| 02.97.15 ↔ | Impianto o sostituzione di neurostimolatore per la neurostimolazione centrale, sistema a più elettrodi, ricaricabile, bidirezionale | 03.9A.21 ↔ | Impianto o sostituzione di neurostimolatore per la neurostimolazione della radice anteriore |
| 02.97.19 ↔ | Impianto o sostituzione di neurostimolatore per la neurostimolazione centrale, altro | 04.92.10 ↔ | Impianto o sostituzione di elettrodo(i) di neurostimolatore periferico temporaneo, sistema a elettrodo singolo, (stimolazione di prova) |
| 03.93.10 ↔ | Impianto o sostituzione di elettrodo(i) di neurostimolatore epidurale temporaneo, sistema a elettrodo singolo, stimolazione di prova | 04.92.11 ↔ | Impianto o sostituzione di elettrodo(i) di neurostimolatore periferico temporaneo, sistema a più elettrodi, (stimolazione di prova) |
| 03.93.11 ↔ | Impianto o sostituzione di elettrodo(i) di neurostimolatore epidurale temporaneo, sistema a più elettrodi, stimolazione di prova | | |
| 03.93.20 ↔ | Impianto o sostituzione di elettrodo(i) di neurostimolatore epidurale permanente, sistema a elettrodo singolo, stimolazione continua, percutanea | | |

04.92.20 ↔	Impianto o sostituzione di elettrodo(i) di neurostimolatore periferico permanente, elettrodo cilindrico, sistema a elettrodo singolo, percutanea	04.95.13 ↔	Impianto o sostituzione di neurostimolatore per la neurostimolazione periferica, sistema a più elettrodi, ricaricabile
04.92.21 ↔	Impianto o sostituzione di elettrodo(i) di neurostimolatore periferico permanente, elettrodo cilindrico, sistema a più elettrodi, percutanea	04.95.14 ↔	Impianto o sostituzione di neurostimolatore per la stimolazione del nervo valgo
04.92.30 ↔	Impianto o sostituzione di elettrodo(i) di neurostimolatore periferico permanente, elettrodo piatto, sistema a elettrodo singolo, chirurgica a cielo aperto	04.95.19 ↔	Impianto o sostituzione di neurostimolatore per la neurostimolazione periferica, altro
04.92.31 ↔	Impianto o sostituzione di elettrodo(i) di neurostimolatore periferico permanente, elettrodo piatto, sistema a più elettrodi, chirurgica a cielo aperto	34.85 ↔	Impianto di pacemaker diaframmatico
04.92.40 ↔	Impianto o sostituzione di elettrodo stimolatore del nervo vago	39.8X.20 ↔	Impianto o sostituzione di generatore di impulsi per l'attivazione del baroriflesso
04.92.99 ↔	Impianto o sostituzione di elettrodo(i) di neurostimolatore periferico, altro	39.8X.30 ↔	Impianto o sostituzione di elettrodo(i) per l'attivazione del baroriflesso
04.95.10 ↔	Impianto o sostituzione di neurostimolatore per la neurostimolazione periferica, NAS	44.99.80 ↔	Impianto e sostituzione di pacemaker gastrico (incl. sonde)
04.95.11 ↔	Impianto o sostituzione di neurostimolatore per la neurostimolazione periferica, sistema a elettrodo singolo, non ricaricabile	56.92 ↔	Impianto di stimolatore elettronico ureterale
04.95.12 ↔	Impianto o sostituzione di neurostimolatore per la neurostimolazione periferica, sistema a più elettrodi, non ricaricabile	56.93 ↔	Sostituzione di stimolatore elettronico ureterale
		57.9A.11 ↔	Impianto o sostituzione di neurostimolatore per la neurostimolazione epidurale della vescica
		57.9A.12 ↔	Impianto o sostituzione di neurostimolatore per la neurostimolazione della radice anteriore della vescica
		57.9A.13 ↔	Impianto o sostituzione di neurostimolatore per la neurostimolazione gangliare della vescica

Procedura B21-2

02.93.30 ↔	Impianto o sostituzione di elettrodi per la neurostimolazione centrale, NAS	02.93.33 ↔	Impianto o sostituzione di microelettrodi permanenti per derivazione e stimolazione uniloculare
02.93.31 ↔	Impianto o sostituzione di microelettrodi temporanei per derivazione e stimolazione uniloculare	02.93.34 ↔	Impianto o sostituzione di microelettrodi permanenti per derivazione e stimolazione multiloculare
02.93.32 ↔	Impianto o sostituzione di microelettrodi temporanei per derivazione e stimolazione multiloculare	02.93.39 ↔	Impianto o sostituzione di elettrodi per la neurostimolazione centrale, altro

Procedura B21-3

02.97.10 ↔	Impianto o sostituzione di neurostimolatore per la neurostimolazione centrale, NAS	02.97.14 ↔	Impianto o sostituzione di neurostimolatore per la neurostimolazione centrale, sistema a più elettrodi, ricaricabile, omnidirezionale
02.97.11 ↔	Impianto o sostituzione di neurostimolatore per la neurostimolazione centrale, sistema a elettrodo singolo, non ricaricabile	02.97.15 ↔	Impianto o sostituzione di neurostimolatore per la neurostimolazione centrale, sistema a più elettrodi, ricaricabile, bidirezionale
02.97.12 ↔	Impianto o sostituzione di neurostimolatore per la neurostimolazione centrale, sistema a più elettrodi, non ricaricabile	02.97.19 ↔	Impianto o sostituzione di neurostimolatore per la neurostimolazione centrale, altro

Procedura B21-4

02.98.10 ↔	Impianto o sostituzione di pompa di infusione totalmente impiantabile per infusione intraventricolare, NAS	03.9B.12 ↔	Impianto o sostituzione di pompa di infusione totalmente impiantabile per infusione intratecale ed epidurale con flusso costante
02.98.11 ↔	Impianto o sostituzione di pompa di infusione totalmente impiantabile per infusione intraventricolare con profilo giornaliero variabile programmabile	03.9B.19 ↔	Impianto o sostituzione di pompa di infusione totalmente impiantabile per infusione intratecale ed epidurale, altro
02.98.12 ↔	Impianto o sostituzione di pompa di infusione totalmente impiantabile per infusione intraventricolare con flusso costante	54.99.80 ↔	Inserzione di cateteri nonché di pompa automatica, programmabile e ricaricabile per il drenaggio continuo di liquido ascitico
02.98.19 ↔	Impianto o sostituzione di pompa di infusione totalmente impiantabile per infusione intraventricolare, altro	54.99.83 ↔	Sostituzione di pompa automatica, programmabile e ricaricabile per il drenaggio continuo di liquido ascitico
03.9B.10 ↔	Impianto o sostituzione di pompa di infusione totalmente impiantabile per infusione intratecale ed epidurale, NAS	99.B4.15 †↔	Trattamento complesso multimodale per malattie motorie extrapiramidali, da almeno 14 a 20 giorni di trattamento
03.9B.11 ↔	Impianto o sostituzione di pompa di infusione totalmente impiantabile per infusione intratecale ed epidurale con profilo giornaliero variabile programmabile	99.B4.16 †↔	Trattamento complesso multimodale per malattie motorie extrapiramidali, 21 e più giorni di trattamento

Procedura B21-5

- 03.9A.12 ↔ Impianto o sostituzione di neurostimolatore per la neurostimolazione epidurale, sistema a più elettrodi, non ricaricabile
- 03.9A.13 ↔ Impianto o sostituzione di neurostimolatore per la neurostimolazione epidurale, sistema a più elettrodi, ricaricabile
- 04.95.12 ↔ Impianto o sostituzione di neurostimolatore per la neurostimolazione periferica, sistema a più elettrodi, non ricaricabile
- 04.95.13 ↔ Impianto o sostituzione di neurostimolatore per la neurostimolazione periferica, sistema a più elettrodi, ricaricabile
- 04.95.14 ↔ Impianto o sostituzione di neurostimolatore per la stimolazione del nervo valgo

Procedura B21-6

- 39.8X.20 ↔ Impianto o sostituzione di generatore di impulsi per l'attivazione del baroriflesso

Procedura B21-7

- 02.97.12 ↔ Impianto o sostituzione di neurostimolatore per la neurostimolazione centrale, sistema a più elettrodi, non ricaricabile
- 02.97.14 ↔ Impianto o sostituzione di neurostimolatore per la neurostimolazione centrale, sistema a più elettrodi, ricaricabile, omnidirezionale
- 02.97.15 ↔ Impianto o sostituzione di neurostimolatore per la neurostimolazione centrale, sistema a più elettrodi, ricaricabile, bidirezionale

Procedura B21-8

- 02.93.30 ↔ Impianto o sostituzione di elettrodi per la neurostimolazione centrale, NAS
- 02.93.31 ↔ Impianto o sostituzione di microelettrodi temporanei per derivazione e stimolazione uniloculare
- 02.93.32 ↔ Impianto o sostituzione di microelettrodi temporanei per derivazione e stimolazione multiloculare
- 02.93.33 ↔ Impianto o sostituzione di microelettrodi permanenti per derivazione e stimolazione uniloculare
- 02.93.34 ↔ Impianto o sostituzione di microelettrodi permanenti per derivazione e stimolazione multiloculare
- 02.93.39 ↔ Impianto o sostituzione di elettrodi per la neurostimolazione centrale, altro
- 02.97.10 ↔ Impianto o sostituzione di neurostimolatore per la neurostimolazione centrale, NAS
- 02.97.11 ↔ Impianto o sostituzione di neurostimolatore per la neurostimolazione centrale, sistema a elettrodo singolo, non ricaricabile
- 02.97.19 ↔ Impianto o sostituzione di neurostimolatore per la neurostimolazione centrale, altro
- 03.9A.10 ↔ Impianto o sostituzione di neurostimolatore per la neurostimolazione epidurale, NAS
- 03.9A.11 ↔ Impianto o sostituzione di neurostimolatore per la neurostimolazione epidurale, sistema a elettrodo singolo, non ricaricabile
- 03.9A.19 ↔ Impianto o sostituzione di neurostimolatore per la neurostimolazione epidurale, altro
- 03.9A.21 ↔ Impianto o sostituzione di neurostimolatore per la neurostimolazione della radice anteriore
- 04.95.10 ↔ Impianto o sostituzione di neurostimolatore per la neurostimolazione periferica, NAS
- 04.95.11 ↔ Impianto o sostituzione di neurostimolatore per la neurostimolazione periferica, sistema a elettrodo singolo, non ricaricabile
- 04.95.19 ↔ Impianto o sostituzione di neurostimolatore per la neurostimolazione periferica, altro
- 34.85 ↔ Impianto di pacemaker diaframmatico
- 44.99.80 ↔ Impianto e sostituzione di pacemaker gastrico (incl. sonde)
- 56.92 ↔ Impianto di stimolatore elettronico ureterale
- 56.93 ↔ Sostituzione di stimolatore elettronico ureterale
- 57.9A.11 ↔ Impianto o sostituzione di neurostimolatore per la neurostimolazione epidurale della vescica
- 57.9A.12 ↔ Impianto o sostituzione di neurostimolatore per la neurostimolazione della radice anteriore della vescica
- 57.9A.13 ↔ Impianto o sostituzione di neurostimolatore per la neurostimolazione gangliare della vescica

ADRG B22**Impianto di pompa per infusione di medicinali**

Procedura nella tabella B22-1

DRG B22Z**Impianto di pompa per infusione di medicinali****Procedura B22-1**

- 02.98.10 ↔ Impianto o sostituzione di pompa di infusione totalmente impiantabile per infusione intraventricolare, NAS
- 02.98.11 ↔ Impianto o sostituzione di pompa di infusione totalmente impiantabile per infusione intraventricolare con profilo giornaliero variabile programmabile

02.98.12 ↔	Impianto o sostituzione di pompa di infusione totalmente impiantabile per infusione intraventricolare con flusso costante	03.9B.12 ↔	Impianto o sostituzione di pompa di infusione totalmente impiantabile per infusione intratecale ed epidurale con flusso costante
02.98.19 ↔	Impianto o sostituzione di pompa di infusione totalmente impiantabile per infusione intraventricolare, altro	03.9B.19 ↔	Impianto o sostituzione di pompa di infusione totalmente impiantabile per infusione intratecale ed epidurale, altro
03.9B.10 ↔	Impianto o sostituzione di pompa di infusione totalmente impiantabile per infusione intratecale ed epidurale, NAS	54.99.80 ↔	Inserzione di cateteri nonché di pompa automatica, programmabile e ricaricabile per il drenaggio continuo di liquido ascitico
03.9B.11 ↔	Impianto o sostituzione di pompa di infusione totalmente impiantabile per infusione intratecale ed epidurale con profilo giornaliero variabile programmabile	54.99.83 ↔	Sostituzione di pompa automatica, programmabile e ricaricabile per il drenaggio continuo di liquido ascitico

ADRG B36**Malattie e disturbi del sistema nervoso con terapia intensiva complessa > 196/360 punti risorse o procedura OR complessa in quattro tempi**

Almeno una procedura nella tabella B36-1 o Certe procedure OR a quattro tempi

DRG B36A**Malattie e disturbi del sistema nervoso con terapia intensiva complessa > 1470/1656 punti risorse**

Procedura nella tabella B36-2

DRG B36B**Malattie e disturbi del sistema nervoso con terapia intensiva complessa > 392/552 punti risorse con procedura OR complessa o terapia intensiva complessa > 980/1104 punti risorse o procedura OR complessa in quattro tempi**

(Terapia intensiva complessa > 392 / 552 punti risorse e Procedure OR- complesse) o Terapia intensiva complessa > 980 / 1104 punti risorse o Certe procedure OR a quattro tempi

DRG B36C**Malattie e disturbi del sistema nervoso con terapia intensiva complessa > 392/552 punti risorse**

Terapia intensiva complessa > 392 / 552 punti risorse

DRG B36D**Malattie e disturbi del sistema nervoso con terapia intensiva complessa > 196/360 punti risorse****Procedura B36-1**

99.B7.14 †↔	Terapia intensiva complessa, da 361 a 552 punti risorse	99.B7.1I †↔	Terapia intensiva complessa, da 5521 a 7360 punti risorse
99.B7.15 †↔	Terapia intensiva complessa, da 553 a 828 punti risorse	99.B7.1J †↔	Terapia intensiva complessa, da 7361 a 9200 punti risorse
99.B7.16 †↔	Terapia intensiva complessa, da 829 a 1104 punti risorse	99.B7.1K †↔	Terapia intensiva complessa, da 9201 a 11040 punti risorse
99.B7.17 †↔	Terapia intensiva complessa, da 1105 a 1380 punti risorse	99.B7.1L †↔	Terapia intensiva complessa, da 11041 a 13800 punti risorse
99.B7.18 †↔	Terapia intensiva complessa, da 1381 a 1656 punti risorse	99.B7.1M †↔	Terapia intensiva complessa, da 13801 a 16560 punti risorse
99.B7.1A †↔	Terapia intensiva complessa, da 1657 a 1932 punti risorse	99.B7.1N †↔	Terapia intensiva complessa, da 16561 a 19320 punti risorse
99.B7.1B †↔	Terapia intensiva complessa, da 1933 a 2208 punti risorse	99.B7.1O †↔	Terapia intensiva complessa, 19321 e più punti risorse
99.B7.1C †↔	Terapia intensiva complessa, da 2209 a 2484 punti risorse	99.B7.21 †↔	Terapia intensiva complessa in età infantile (procedura di base), da 197 a 392 punti risorse
99.B7.1D †↔	Terapia intensiva complessa, da 2485 a 2760 punti risorse	99.B7.22 †↔	Terapia intensiva complessa in età infantile (procedura di base), da 393 a 588 punti risorse
99.B7.1E †↔	Terapia intensiva complessa, da 2761 a 3220 punti risorse	99.B7.23 †↔	Terapia intensiva complessa in età infantile (procedura di base), da 589 a 784 punti risorse
99.B7.1F †↔	Terapia intensiva complessa, da 3221 a 3680 punti risorse	99.B7.24 †↔	Terapia intensiva complessa in età infantile (procedura di base), da 785 a 980 punti risorse
99.B7.1G †↔	Terapia intensiva complessa, da 3681 a 4600 punti risorse	99.B7.25 †↔	Terapia intensiva complessa in età infantile (procedura di base), da 981 a 1176 punti risorse
99.B7.1H †↔	Terapia intensiva complessa, da 4601 a 5520 punti risorse	99.B7.26 †↔	Terapia intensiva complessa in età infantile (procedura di base), da 1177 a 1470 punti risorse

99.B7.2H †↔	Terapia intensiva complessa in età infantile (procedura di base), da 4901 a 5880 punti risorse	99.B7.3D †↔	Terapia intensiva complessa in età neonatale (procedura di base), da 2941 a 3430 punti risorse
99.B7.2I †↔	Terapia intensiva complessa in età infantile (procedura di base), da 5881 a 6860 punti risorse	99.B7.3E †↔	Terapia intensiva complessa in età neonatale (procedura di base), da 3431 a 3920 punti risorse
99.B7.2J †↔	Terapia intensiva complessa in età infantile (procedura di base), da 6861 a 7840 punti risorse	99.B7.3F †↔	Terapia intensiva complessa in età neonatale (procedura di base), da 3921 a 4410 punti risorse
99.B7.2K †↔	Terapia intensiva complessa in età infantile (procedura di base), da 7841 a 9800 punti risorse	99.B7.3G †↔	Terapia intensiva complessa in età neonatale (procedura di base), da 4411 a 4900 punti risorse
99.B7.2L †↔	Terapia intensiva complessa in età infantile (procedura di base), da 9801 a 11760 punti risorse	99.B7.3H †↔	Terapia intensiva complessa in età neonatale (procedura di base), da 4901 a 5880 punti risorse
99.B7.2M †↔	Terapia intensiva complessa in età infantile (procedura di base), da 11761 a 13720 punti risorse	99.B7.3I †↔	Terapia intensiva complessa in età neonatale (procedura di base), da 5881 a 6860 punti risorse
99.B7.2N †↔	Terapia intensiva complessa in età infantile (procedura di base), da 13721 a 16660 punti risorse	99.B7.3J †↔	Terapia intensiva complessa in età neonatale (procedura di base), da 6861 a 7840 punti risorse
99.B7.2O †↔	Terapia intensiva complessa in età infantile (procedura di base), da 16661 a 19600 punti risorse	99.B7.3K †↔	Terapia intensiva complessa in età neonatale (procedura di base), da 7841 a 9800 punti risorse
99.B7.2P †↔	Terapia intensiva complessa in età infantile (procedura di base), 19601 e più punti risorse	99.B7.3L †↔	Terapia intensiva complessa in età neonatale (procedura di base), da 9801 a 11760 punti risorse
99.B7.37 †↔	Terapia intensiva complessa in età neonatale (procedura di base), da 1471 a 1764 punti risorse	99.B7.3M †↔	Terapia intensiva complessa in età neonatale (procedura di base), da 11761 a 13720 punti risorse
99.B7.38 †↔	Terapia intensiva complessa in età neonatale (procedura di base), da 1765 a 2058 punti risorse	99.B7.3N †↔	Terapia intensiva complessa in età neonatale (procedura di base), da 13271 a 16660 punti risorse
99.B7.3A †↔	Terapia intensiva complessa in età neonatale (procedura di base), da 2059 a 2352 punti risorse	99.B7.3O †↔	Terapia intensiva complessa in età neonatale (procedura di base), da 16661 a 19600 punti risorse
99.B7.3B †↔	Terapia intensiva complessa in età neonatale (procedura di base), da 2353 a 2646 punti risorse	99.B7.3P †↔	Terapia intensiva complessa in età neonatale (procedura di base), 19601 e più punti risorse
99.B7.3C †↔	Terapia intensiva complessa in età neonatale (procedura di base), da 2647 a 2940 punti risorse		

ADRG B39**Trattamento neurologico complesso del colpo apoplettico acuto con intervento chirurgico**

Procedura nella tabella B39-1 e OR-Procedura

DRG B39A**Trattamento neurologico complesso del colpo apoplettico acuto di più di 72 ore con intervento chirurgico e CC estremamente gravi**

Procedura nella tabella B39-2 e PCCL > 3

DRG B39B**Trattamento neurologico complesso del colpo apoplettico acuto di più di 72 ore con procedura OR specifica o terapia intensiva complessa > 119 punti risorse**

Procedura nella tabella B39-2 e Certe procedure OR o procedura nella tabella B39-3

DRG B39C**Trattamento neurologico complesso del colpo apoplettico acuto con intervento chirurgico****Procedura B39-1**

99.BA.13 †↔	Trattamento neurologico complesso dell'ictus cerebrale acuto in Stroke Center (SC), per almeno 24 ore a 48 ore	99.BA.24 †↔	Trattamento neurologico complesso dell'ictus cerebrale acuto in Stroke Unit (SU), per più di 48 ore a 72 ore
99.BA.14 †↔	Trattamento neurologico complesso dell'ictus cerebrale acuto in Stroke Center (SC), per più di 48 ore a 72 ore	99.BA.25 †↔	Trattamento neurologico complesso dell'ictus cerebrale acuto in Stroke Unit (SU), per più di 72 ore
99.BA.15 †↔	Trattamento neurologico complesso dell'ictus cerebrale acuto in Stroke Center (SC), per più di 72 ore	99.BA.31 †↔	Trattamento complesso dell'ictus cerebrale acuto con ricorso a un centro di telemedicina neurologica, da almeno 24 a 72 ore
99.BA.23 †↔	Trattamento neurologico complesso dell'ictus cerebrale acuto in Stroke Unit (SU), per almeno 24 ore a 48 ore	99.BA.32 †↔	Trattamento complesso dell'ictus cerebrale acuto con ricorso a un centro di telemedicina neurologica, più di 72 ore

Procedura B39-2

- 99.BA.15 †↔ Trattamento neurologico complesso dell'ictus cerebrale acuto in Stroke Center (SC), per più di 72 ore
- 99.BA.25 †↔ Trattamento neurologico complesso dell'ictus cerebrale acuto in Stroke Unit (SU), per più di 72 ore

- 99.BA.32 †↔ Trattamento complesso dell'ictus cerebrale acuto con ricorso a un centro di telemedicina neurologica, più di 72 ore

Procedura B39-3

- 99.B7.12 †↔ Terapia intensiva complessa, da 120 a 184 punti risorse
- 99.B7.13 †↔ Terapia intensiva complessa, da 185 a 360 punti risorse
- 99.B7.14 †↔ Terapia intensiva complessa, da 361 a 552 punti risorse
- 99.B7.15 †↔ Terapia intensiva complessa, da 553 a 828 punti risorse
- 99.B7.16 †↔ Terapia intensiva complessa, da 829 a 1104 punti risorse
- 99.B7.17 †↔ Terapia intensiva complessa, da 1105 a 1380 punti risorse
- 99.B7.18 †↔ Terapia intensiva complessa, da 1381 a 1656 punti risorse
- 99.B7.1A †↔ Terapia intensiva complessa, da 1657 a 1932 punti risorse
- 99.B7.1B †↔ Terapia intensiva complessa, da 1933 a 2208 punti risorse
- 99.B7.1C †↔ Terapia intensiva complessa, da 2209 a 2484 punti risorse
- 99.B7.1D †↔ Terapia intensiva complessa, da 2485 a 2760 punti risorse

- 99.B7.1E †↔ Terapia intensiva complessa, da 2761 a 3220 punti risorse
- 99.B7.1F †↔ Terapia intensiva complessa, da 3221 a 3680 punti risorse
- 99.B7.1G †↔ Terapia intensiva complessa, da 3681 a 4600 punti risorse
- 99.B7.1H †↔ Terapia intensiva complessa, da 4601 a 5520 punti risorse
- 99.B7.1I †↔ Terapia intensiva complessa, da 5521 a 7360 punti risorse
- 99.B7.1J †↔ Terapia intensiva complessa, da 7361 a 9200 punti risorse
- 99.B7.1K †↔ Terapia intensiva complessa, da 9201 a 11040 punti risorse
- 99.B7.1L †↔ Terapia intensiva complessa, da 11041 a 13800 punti risorse
- 99.B7.1M †↔ Terapia intensiva complessa, da 13801 a 16560 punti risorse
- 99.B7.1N †↔ Terapia intensiva complessa, da 16561 a 19320 punti risorse
- 99.B7.1O †↔ Terapia intensiva complessa, 19321 e più punti risorse

ADRG B60**Paraplegia/tetraplegia**

Diagnosi principale nella tabella B60-1

DRG B60Z**Paraplegia/tetraplegia****Diagnosi B60-1**

G04.1	Mielopatia delle cellule T umane associata a virus linfotropo	G82.23	Paraparesi e paraplegia non specificata: Lesione midollare spinale incompleta cronica
G82.00	Paraparesi e paraplegia flaccida: Lesione midollare spinale completa acuta di origine non traumatica	G82.30	Tetraparesi e tetraplegia flaccida: Lesione midollare spinale completa acuta di origine non traumatica
G82.01	Paraparesi e paraplegia flaccida: Lesione midollare spinale incompleta acuta di origine non traumatica	G82.31	Tetraparesi e tetraplegia flaccida: Lesione midollare spinale incompleta acuta di origine non traumatica
G82.02	Paraparesi e paraplegia flaccida: Lesione midollare spinale completa cronica	G82.32	Tetraparesi e tetraplegia flaccida: Lesione midollare spinale completa cronica
G82.03	Paraparesi e paraplegia flaccida: Lesione midollare spinale incompleta cronica	G82.33	Tetraparesi e tetraplegia flaccida: Lesione midollare spinale incompleta cronica
G82.10	Paraparesi e paraplegia spastica: Lesione midollare spinale completa acuta di origine non traumatica	G82.40	Tetraparesi e tetraplegia spastica: Lesione midollare spinale completa acuta di origine non traumatica
G82.11	Paraparesi e paraplegia spastica: Lesione midollare spinale incompleta acuta di origine non traumatica	G82.41	Tetraparesi e tetraplegia spastica: Lesione midollare spinale incompleta acuta di origine non traumatica
G82.12	Paraparesi e paraplegia spastica: Lesione midollare spinale completa cronica	G82.42	Tetraparesi e tetraplegia spastica: Lesione midollare spinale completa cronica
G82.13	Paraparesi e paraplegia spastica: Lesione midollare spinale incompleta cronica	G82.43	Tetraparesi e tetraplegia spastica: Lesione midollare spinale incompleta cronica
G82.20	Paraparesi e paraplegia non specificata: Lesione midollare spinale completa acuta di origine non traumatica	G82.50	Tetraparesi e tetraplegia non specificata: Lesione midollare spinale completa acuta di origine non traumatica
G82.21	Paraparesi e paraplegia non specificata: Lesione midollare spinale incompleta acuta di origine non traumatica	G82.51	Tetraparesi e tetraplegia non specificata: Lesione midollare spinale incompleta acuta di origine non traumatica
G82.22	Paraparesi e paraplegia non specificata: Lesione midollare spinale completa cronica	G82.52	Tetraparesi e tetraplegia non specificata: Lesione midollare spinale completa cronica

G82.53	Tetraparesi e tetraplegia non specificata: Lesione midollare spinale incompleta cronica	P11.51	Trauma da parto della colonna vertebrale e del midollo spinale: Con paraplegia cronica
G83.5	Sindrome Locked-in	P91.80	Sindrome locked-in e sindrome apallica neonatale
G93.80	Sindrome apallica		
G95.84	Dissinergia dello sfintere vescicale per lesione del midollo spinale		

ADRG B63**Demenza e altri disturbi cronici della funzione cerebrale, più di un giorno di degenza**

Diagnosi principale nella tabella B63-1

DRG B63A**Demenza e altri disturbi cronici della funzione cerebrale con CC estremamente gravi o diagnostica neurologica complessa, più di un giorno di degenza**

PCCL > 3 o procedura nella tabella B63-2

DRG B63B**Demenza e altri disturbi cronici della funzione cerebrale, più di un giorno di degenza****Diagnosi B63-1**

E51.2	Encefalopatia di Wernicke	G30.0	Malattia di Alzheimer ad esordio precoce {F00.0}
F01.0	Demenza vascolare ad esordio acuto	G30.1	Malattia di Alzheimer ad esordio tardivo {F00.1}
F01.1	Demenza multi-infartuale	G30.8	Altra forma di malattia di Alzheimer {F00.2}
F01.2	Demenza vascolare sub-corticale	G30.9	Malattia di Alzheimer non specificata {F00.9}
F01.3	Demenza vascolare mista corticale e subcorticale	G31.0	Atrofia cerebrale circoscritta
F01.8	Altra demenza vascolare	G93.80	Sindrome apallica
F04	Sindrome amnesica organica, non indotta da alcol o da altre sostanze psicoattive	G93.88	Altre malattie specificate dell'encefalo
F06.8	Altri disturbi mentali organici dovuti a lesione o disfunzione cerebrale o a malattia somatica	G98	Altri disturbi del sistema nervoso non classificati altrove
F06.9	Disturbo mentale organico non specificato dovuto a lesione, disfunzione cerebrale e a malattia somatica	I67.2	Aterosclerosi cerebrale
F07.0	Disturbo organico di personalità	I67.4	Encefalopatia ipertensiva
F07.1	Sindrome post-encefalitica	I67.80	Vasospasmi su emorragia subaracnoidea
F07.8	Altro disturbo organico della personalità e del comportamento da malattia, danno e disfunzione cerebrali	I67.88	Altre malattie cerebrovascolari specificate
		R54	Senilità

Procedura B63-2

99.A6.11 †↔	Diagnostica neurologica complessa, con diagnostica neurometabolica di laboratorio e/o diagnostica infettivologica/autoimmunologica di laboratorio	99.A7 †↔	Diagnostica complessa dell'ictus cerebrale acuto in Stroke Unit o Stroke Center, fino a un massimo di 24 ore
99.A6.12 †↔	Diagnostica neurologica complessa, con diagnostica genetica		
99.A6.13 †↔	Diagnostica neurologica complessa, con diagnostica neurometabolica di laboratorio e/o diagnostica infettivologica/autoimmunologica di laboratorio e diagnostica genetica		

ADRG B64**Delirio, più di un giorno di degenza**

Diagnosi principale nella tabella B64-1

DRG B64A**Delirio con CC gravi e più di un giorno di degenza**

PCCL > 2

DRG B64B**Delirio, più di un giorno di degenza****Diagnosi B64-1**

F05.0	Delirio descritto come non sovrapposto a demenza	F06.4	Disturbo d'ansia organico
F05.1	Delirio sovrapposto a demenza	F06.5	Disturbo dissociativo organico
F05.8	Altro delirio	F06.6	Disturbo organico di labilità emozionale [astenico]
F05.9	Delirio non specificato	F06.7	Disturbo cognitivo lieve
F06.0	Allucinosi organica	F07.9	Disturbo organico della personalità e del comportamento non specificato a seguito di malattia, lesione o disturbo funzionale cerebrali
F06.1	Disturbo catatonico organico		
F06.2	Disturbo delirante organico [schizofreniforme]		
F06.3	Disturbi dell'umore [affettivi] organici		

ADRG B66**Neoplasie del sistema nervoso o stato stuporoso e coma, di origine non traumatica, più di un giorno di degenza**

Diagnosi principale nella tabella B66-1

DRG B66A**Neoplasie del sistema nervoso o stato stuporoso e coma di origine non traumatica con CC estremamente gravi e più di un giorno di degenza**

PCCL > 3

DRG B66B**Neoplasie del sistema nervoso o stato stuporoso e coma di origine non traumatica, più di un giorno di degenza, età < 16 anni**

Età < 16 anni

DRG B66C**Neoplasie del sistema nervoso o stato stuporoso e coma di origine non traumatica, più di un giorno di degenza, età > 15 anni****Diagnosi B66-1**

C69.6	Tumore Maligno: Orbita	C79.4	Tumore maligno secondario di altre e non specificate parti del sistema nervoso
C70.0	Tumore Maligno: Meningi cerebrali	D18.02	Emangioma: intracranico
C70.1	Tumore Maligno: Meningi spinali	D32.0	Tumore benigno: Meningi cerebrali
C70.9	Tumore Maligno: Meningi non specificate	D32.1	Tumore benigno: Meningi spinali
C71.0	Tumore Maligno: Cervello, eccetto lobi e ventricoli	D33.0	Tumore benigno: Encefalo, sovratentoriale
C71.1	Tumore Maligno: Lobo frontale	D33.1	Tumore benigno: Encefalo, sottotentoriale
C71.2	Tumore Maligno: Lobo temporale	D33.3	Tumore benigno: Nervi cranici
C71.3	Tumore Maligno: Lobo parietale	D33.4	Tumore benigno: Midollo spinale
C71.4	Tumore Maligno: Lobo occipitale	D33.7	Tumore benigno: Altre parti specificate del sistema nervoso centrale
C71.5	Tumore Maligno: Ventricolo cerebrale	D35.2	Tumore benigno: Ipofisi
C71.6	Tumore Maligno: Cerevelletto	D35.3	Tumore benigno: Canale craniofaringeo
C71.7	Tumore Maligno: Tronco cerebrale	D35.4	Tumore benigno: Epifisi [ghiandola pineale]
C71.8	Tumore Maligno: lesione sconfinante a più zone contigue dell'encefalo	D35.5	Tumore benigno: Glomo carotideo
C72.0	Tumore Maligno: Midollo spinale	D35.6	Tumore benigno: Glomo aortico ed altri paragangli
C72.1	Tumore Maligno: Cauda equina	D36.1	Tumore benigno: Nervi periferici e sistema nervoso autonomo
C72.2	Tumore Maligno: Nervo olfattorio [I nervo cerebrale]	D42.0	Tumori di comportamento incerto o sconosciuto: Meningi cerebrali
C72.3	Tumore Maligno: Nervo ottico [II nervo cerebrale]	D42.1	Tumori di comportamento incerto o sconosciuto: Meningi spinali
C72.4	Tumore Maligno: Nervo statoacustico (vestibolococleare) [VIII nervo cerebrale]	D43.0	Tumori di comportamento incerto o sconosciuto: Encefalo, sovratentoriale
C72.5	Tumore Maligno: Altri e non specificati nervi cranici	D43.1	Tumori di comportamento incerto o sconosciuto: Encefalo, sottotentoriale
C72.8	Tumore Maligno: lesione sconfinante a più zone contigue dell'encefalo e di altre parti del sistema nervoso centrale	D43.3	Tumori di comportamento incerto o sconosciuto: Nervi cranici
C75.1	Tumore Maligno: Ipofisi	D43.4	Tumori di comportamento incerto o sconosciuto: Midollo spinale
C75.2	Tumore Maligno: Dotto craniofaringeo (residui di)	D43.7	Tumori di comportamento incerto o sconosciuto: Altre parti del sistema nervoso centrale
C75.3	Tumore Maligno: Epifisi [ghiandola pineale]		
C75.4	Tumore Maligno: Glomo carotideo		
C75.5	Tumore Maligno: Glomo aortico ed altri paragangliomi		
C79.3	Tumore maligno secondario dell'encefalo e delle meningi cerebrali		

D44.3	Tumori di comportamento incerto o sconosciuto: Ipofisi	G93.6	Edema cerebrale
D44.4	Tumori di comportamento incerto o sconosciuto: Canale craniofaringeo	P91.0	Ischemia cerebrale neonatale
D44.5	Tumori di comportamento incerto o sconosciuto: epifisi [ghiandola pineale]	P91.1	Cisti periventricolari acquisite neonatali
D44.6	Tumori di comportamento incerto o sconosciuto: Glomo carotideo	P91.2	Leucomalacia cerebrale neonatale
D44.7	Tumori di comportamento incerto o sconosciuto: Glomo aortico ed altri paragangli	P91.4	Depressione cerebrale neonatale
E03.5	Coma mixedematoso	P91.5	Coma neonatale
G93.5	Compressione dell'encefalo	P91.6	Encefalopatia ipossico-ischemica neonatale
		P91.80	Sindrome locked-in e sindrome apallica neonatale
		P91.88	Altri disturbi cerebrali, specificati, neonatali
		R40.0	Sonnolenza
		R40.1	Stupor

ADRG B67**Morbo di Parkinson o trattamento complesso per malattie motorie extrapiramidali da 7 giorni di trattamento, più di un giorno di degenza**

Diagnosi principale nella tabella B67-1 o procedura nella tabella B67-6

DRG B67A**Morbo di Parkinson con CC estremamente gravi o gravissima limitazione o regolazione neurologica dei parametri di stimolazione o trattamento complesso per malattie motorie extrapiramidali da 7 giorni di trattamento, più di un giorno di degenza**

Diagnosi principale nella tabella B67-2 o PCCL > 3 o diagnosi principale nella tabella B67-3 e diagnosi secondaria nella tabella B67-4 e diagnosi secondaria nella tabella B67-5 o almeno una procedura nella tabella B67-7

DRG B67B**Morbo di Parkinson, più di un giorno di degenza****Diagnosi B67-1**

G20.00	Morbo di Parkinson con disabilità assente o minima: Senza fluttuazioni di efficacia	G20.91	Morbo di Parkinson, non specificato: Con fluttuazione di efficacia
G20.01	Morbo di Parkinson con disabilità assente o minima: Con fluttuazione di efficacia	G21.0	Sindrome maligna da neurolettici
G20.10	Morbo di Parkinson con disabilità da moderata a grave: Senza fluttuazioni di efficacia	G21.1	Altro parkinsonismo secondario farmaco-indotto
G20.11	Morbo di Parkinson con disabilità da moderata a grave: Con fluttuazione di efficacia	G21.2	Parkinsonismo secondario dovuto ad altri agenti esterni
G20.20	Morbo di Parkinson con disabilità molto grave: Senza fluttuazioni di efficacia	G21.3	Parkinsonismo post-encefalitico
G20.21	Morbo di Parkinson con disabilità molto grave: Con fluttuazione di efficacia	G21.4	Parkinsonismo vascolare
G20.90	Morbo di Parkinson, non specificato: Senza fluttuazioni di efficacia	G21.8	Altro parkinsonismo secondario
		G23.0	Malattia di Hallervorden-Spatz
		G23.1	Oftalmoplegia sopranucleare progressiva [Steele-Richardson-Olszewski]
		G23.8	Altre malattie degenerative specificate dei gangli della base

Diagnosi B67-2

G20.20	Morbo di Parkinson con disabilità molto grave: Senza fluttuazioni di efficacia	G20.21	Morbo di Parkinson con disabilità molto grave: Con fluttuazione di efficacia
--------	--	--------	--

Diagnosi B67-3

G20.00	Morbo di Parkinson con disabilità assente o minima: Senza fluttuazioni di efficacia	G20.11	Morbo di Parkinson con disabilità da moderata a grave: Con fluttuazione di efficacia
G20.01	Morbo di Parkinson con disabilità assente o minima: Con fluttuazione di efficacia	G20.90	Morbo di Parkinson, non specificato: Senza fluttuazioni di efficacia
G20.10	Morbo di Parkinson con disabilità da moderata a grave: Senza fluttuazioni di efficacia	G20.91	Morbo di Parkinson, non specificato: Con fluttuazione di efficacia

Diagnosi B67-4

F02.3 Demenza nel morbo di Parkinson {G20.-}

Diagnosi B67-5

F06.0 Allucinosi organica

F06.2 Disturbo delirante organico [schizofreniforme]

Procedura B67-6

99.B4.14 ‡↔ Trattamento complesso multimodale per malattie motorie extrapiramidali, da almeno 7 a 13 giorni di trattamento

99.B4.16 ‡↔ Trattamento complesso multimodale per malattie motorie extrapiramidali, 21 e più giorni di trattamento

99.B4.15 ‡↔ Trattamento complesso multimodale per malattie motorie extrapiramidali, da almeno 14 a 20 giorni di trattamento

Procedura B67-7

89.1A.11 ‡↔ Regolazione neurologica dei parametri di stimolazione, più di 5 giorni

99.B4.16 ‡↔ Trattamento complesso multimodale per malattie motorie extrapiramidali, 21 e più giorni di trattamento

99.B4.14 ‡↔ Trattamento complesso multimodale per malattie motorie extrapiramidali, da almeno 7 a 13 giorni di trattamento

99.B4.15 ‡↔ Trattamento complesso multimodale per malattie motorie extrapiramidali, da almeno 14 a 20 giorni di trattamento

ADRG B68**Sclerosi multipla e atassia cerebellare, più di un giorno di degenza**

Diagnosi principale nella tabella B68-1

DRG B68A**Sclerosi multipla e atassia cerebellare con diagnosi complessa o CC estremamente gravi o diagnostica neurologica complessa, o procedura specifica in più tempi, più di un giorno di degenza**

PCCL > 3 o diagnosi principale nella tabella B68-2 o procedura nella tabella B68-4 o di cui almeno due trattamenti, che sono temporalmente distanti di almeno un giorno nella nella [di cui almeno due procedure nella tabella B68-5]

DRG B68B**Sclerosi multipla e atassia cerebellare con diagnosi specifica, più di un giorno di degenza**

Diagnosi principale nella tabella B68-3

DRG B68C**Sclerosi multipla e atassia cerebellare, più di un giorno di degenza****Diagnosi B68-1**

G11.0 Atassia congenita non progressiva

G35.21 Sclerosi multipla primaria progressiva: con menzione d'esacerbazione acuta o progressione

G11.1 Atassia cerebellare ad esordio precoce

G35.30 Sclerosi multipla secondaria progressiva: senza

G11.2 Atassia cerebellare ad esordio tardivo

menzione d'esacerbazione acuta o progressione

G11.3 Atassia cerebellare con difetto del sistema di riparazione del DNA

G35.31 Sclerosi multipla secondaria progressiva: con

G11.4 Paraplegia spastica ereditaria

menzione d'esacerbazione acuta o progressione

G11.8 Altre atassie ereditarie

G36.0 Neuromielite ottica [Malattia di Devic]

G35.0 Prima manifestazione di sclerosi multipla

G36.1 Leucoencefalite emorragica acuta e subacuta [Hurst]

G35.10 Sclerosi multipla a decorso prevalentemente recidivante-remittente: senza menzione d'esacerbazione acuta o progressione

G36.8 Altra demielinizzazione disseminata acuta specificata

G35.11 Sclerosi multipla a decorso prevalentemente recidivante-remittente: con menzione d'esacerbazione acuta o progressione

G37.0 Sclerosi diffusa

G35.20 Sclerosi multipla primaria progressiva: senza menzione d'esacerbazione acuta o progressione

G37.1 Demielinizzazione centrale del corpo caloso

G37.2 Mielinolisi centrale del ponte

G37.3 Mielite trasversa acuta in malattie demielinizzanti del sistema nervoso centrale

G37.4 Mielite necrotizzante subacuta [Sindrome di Foix-Alajouanine]

G37.5 Sclerosi concentrica [Malattia di Balò]

G37.8 Altre malattie demielinizzanti specificate del sistema nervoso centrale

Diagnosi B68-2

G11.0	Atassia congenita non progressiva	G37.2	Mielinolisi centrale del ponte
G11.1	Atassia cerebellare ad esordio precoce	G37.3	Mielite trasversa acuta in malattie demielinizzanti del sistema nervoso centrale
G11.2	Atassia cerebellare ad esordio tardivo	G37.4	Mielite necrotizzante subacuta [Sindrome di Foix-Alajouanine]
G11.3	Atassia cerebellare con difetto del sistema di riparazione del DNA	G37.5	Sclerosi concentrica [Malattia di Balò]
G11.4	Paraplegia spastica ereditaria	G37.8	Altre malattie demielinizzanti specificate del sistema nervoso centrale
G11.8	Altre atassie ereditarie		
G37.0	Sclerosi diffusa		
G37.1	Demielinizzazione centrale del corpo calloso		

Diagnosi B68-3

G35.0 Prima manifestazione di sclerosi multipla

Procedura B68-4

99.A6.11 ‡↔	Diagnostica neurologica complessa, con diagnostica neurometabolica di laboratorio e/o diagnostica infettivologica/autoimmunologica di laboratorio	99.A7 ‡↔	Diagnostica complessa dell'ictus cerebrale acuto in Stroke Unit o Stroke Center, fino a un massimo di 24 ore
99.A6.12 ‡↔	Diagnostica neurologica complessa, con diagnostica genetica		
99.A6.13 ‡↔	Diagnostica neurologica complessa, con diagnostica neurometabolica di laboratorio e/o diagnostica infettivologica/autoimmunologica di laboratorio e diagnostica genetica		

Procedura B68-5

99.71.12 ‡↔ Plasmaferesi terapeutica, scambio di plasma con cloruro di sodio e colloidali (ad es. albumina)

ADRG B69

Ischemia cerebrale transitoria (TIA) ed occlusione di vasi extracranici

Diagnosi principale nella tabella B69-1

DRG B69A

Ischemia cerebrale transitoria (TIA) ed occlusione di vasi extracranici con trattamento neurologico complesso del colpo apoplettico acuto > 72 ore o trattamento neurologico complesso con CC estremamente gravi

Procedura nella tabella B69-2 o PCCL > 3 e almeno una procedura nella tabella B69-3

DRG B69B

Ischemia cerebrale transitoria (TIA) ed occlusione di vasi extracranici con trattamento neurologico complesso del colpo apoplettico acuto < 73 ore

Procedura nella tabella B69-4

DRG B69C

Ischemia cerebrale transitoria (TIA) ed occlusione di vasi extracranici con altro trattamento neurologico complesso del colpo apoplettico acuto o diagnostica neurologica complessa o CC estremamente gravi

Almeno una procedura nella tabella B69-5 o PCCL > 3

DRG B69D

Ischemia cerebrale transitoria (TIA) ed occlusione di vasi extracranici

Diagnosi B69-1

G45.02	Sindrome dell'arteria vertebrobasilare: Remissione completa entro 1 a 24 ore	G45.09	Sindrome dell'arteria vertebrobasilare: Evoluzione della remissione non precisata
G45.03	Sindrome dell'arteria vertebrobasilare: Remissione completa entro meno di 1 ora	G45.12	Sindrome carotidea (emisferica): Remissione completa entro 1 a 24 ore

G45.13	Sindrome carotidea (emisferica): Remissione completa entro meno di 1 ora	G45.83	Altri attacchi cerebrovascolari ischemici transitori e sindromi correlate: Remissione completa entro meno di 1 ora
G45.19	Sindrome carotidea (emisferica): Evoluzione della remissione non precisata	G45.89	Altri attacchi cerebrovascolari ischemici transitori e sindromi correlate: Evoluzione della remissione non precisata
G45.22	Sindromi dei tronchi sovra-aortici multipli e bilaterali: Remissione completa entro 1 a 24 ore	G45.92	Attacchi cerebrovascolari ischemici transitori non specificati: Remissione completa entro 1 a 24 ore
G45.23	Sindromi dei tronchi sovra-aortici multipli e bilaterali: Remissione completa entro meno di 1 ora	G45.93	Attacchi cerebrovascolari ischemici transitori non specificati: Remissione completa entro meno di 1 ora
G45.29	Sindromi dei tronchi sovra-aortici multipli e bilaterali: Evoluzione della remissione non precisata	G45.99	Attacchi cerebrovascolari ischemici transitori non specificati: Evoluzione della remissione non precisata
G45.32	Amaurosis fugax: Remissione completa entro 1 a 24 ore	I65.0	Occlusione e stenosi dell'arteria vertebrale
G45.33	Amaurosis fugax: Remissione completa entro meno di 1 ora	I65.1	Occlusione e stenosi dell'arteria basilare
G45.39	Amaurosis fugax: Evoluzione della remissione non precisata	I65.2	Occlusione e stenosi dell'arteria carotidea
G45.42	Amnesia globale transitoria: Remissione completa entro 1 a 24 ore	I65.3	Occlusione e stenosi di arterie extracraniche multiple e bilaterali
G45.43	Amnesia globale transitoria: Remissione completa entro meno di 1 ora	I65.8	Occlusione e stenosi di altre arterie extracraniche
G45.49	Amnesia globale transitoria: Evoluzione della remissione non precisata	I65.9	Occlusione e stenosi di un'arteria extracranica non specificata
G45.82	Altri attacchi cerebrovascolari ischemici transitori e sindromi correlate: Remissione completa entro 1 a 24 ore	I66.3	Occlusione e stenosi delle arterie cerebellari

Procedura B69-2

99.BA.15 ‡↔ Trattamento neurologico complesso dell'ictus cerebrale acuto in Stroke Center (SC), per più di 72 ore

Procedura B69-3

99.BA.13 ‡↔ Trattamento neurologico complesso dell'ictus cerebrale acuto in Stroke Center (SC), per almeno 24 ore a 48 ore

99.BA.14 ‡↔ Trattamento neurologico complesso dell'ictus cerebrale acuto in Stroke Center (SC), per più di 48 ore a 72 ore

99.BA.23 ‡↔ Trattamento neurologico complesso dell'ictus cerebrale acuto in Stroke Unit (SU), per almeno 24 ore a 48 ore

99.BA.24 ‡↔ Trattamento neurologico complesso dell'ictus cerebrale acuto in Stroke Unit (SU), per più di 48 ore a 72 ore

99.BA.25 ‡↔ Trattamento neurologico complesso dell'ictus cerebrale acuto in Stroke Unit (SU), per più di 72 ore

99.BA.31 ‡↔ Trattamento complesso dell'ictus cerebrale acuto con ricorso a un centro di telemedicina neurologica, da almeno 24 a 72 ore

99.BA.32 ‡↔ Trattamento complesso dell'ictus cerebrale acuto con ricorso a un centro di telemedicina neurologica, più di 72 ore

Procedura B69-4

99.BA.13 ‡↔ Trattamento neurologico complesso dell'ictus cerebrale acuto in Stroke Center (SC), per almeno 24 ore a 48 ore

99.BA.14 ‡↔ Trattamento neurologico complesso dell'ictus cerebrale acuto in Stroke Center (SC), per più di 48 ore a 72 ore

Procedura B69-5

99.A7 ‡↔ Diagnostica complessa dell'ictus cerebrale acuto in Stroke Unit o Stroke Center, fino a un massimo di 24 ore

99.BA.23 ‡↔ Trattamento neurologico complesso dell'ictus cerebrale acuto in Stroke Unit (SU), per almeno 24 ore a 48 ore

99.BA.24 ‡↔ Trattamento neurologico complesso dell'ictus cerebrale acuto in Stroke Unit (SU), per più di 48 ore a 72 ore

99.BA.25 ‡↔ Trattamento neurologico complesso dell'ictus cerebrale acuto in Stroke Unit (SU), per più di 72 ore

99.BA.31 ‡↔ Trattamento complesso dell'ictus cerebrale acuto con ricorso a un centro di telemedicina neurologica, da almeno 24 a 72 ore

99.BA.32 ‡↔ Trattamento complesso dell'ictus cerebrale acuto con ricorso a un centro di telemedicina neurologica, più di 72 ore

ADRG B70**Apoplessia**

Diagnosi principale nella tabella B70-1

DRG B70A**Apoplessia con trattamento neurologico complesso del colpo apoplettico acuto > 72 ore, con diagnosi complicante o grave limitazione funzionale motoria o CC estremamente gravi**

(Durata del soggiorno > 1 giorno o procedura nella tabella B70-4) e (almeno una procedura nella tabella B70-5) e (almeno una procedura nella tabella B70-6 o PCCL > 3) e (diagnosi nella tabella B70-2 o diagnosi secondaria nella tabella B70-3 o PCCL > 3)

DRG B70B**Apoplessia con trattamento neurologico complesso del colpo apoplettico acuto > 72 ore o terapia intensiva complessa > 184 punti risorse o diagnostica neurologica complessa**

(Durata del soggiorno > 1 giorno o procedura nella tabella B70-4) e (almeno una procedura nella tabella B70-5) e (almeno una procedura nella tabella B70-6 o PCCL > 3)

DRG B70C**Apoplessia con trattamento neurologico complesso del colpo apoplettico acuto < 73 ore, con diagnosi complicante o trombolisi o grave limitazione funzionale motoria**

(Durata del soggiorno > 1 giorno o procedura nella tabella B70-4) e (almeno una procedura nella tabella B70-5) e (diagnosi nella tabella B70-2 o procedura nella tabella B70-4 o diagnosi secondaria nella tabella B70-3)

DRG B70D**Apoplessia con trattamento neurologico complesso del colpo apoplettico acuto < 73 ore, o con altro trattamento neurologico complesso > 72 ore, o CC estremamente gravi**

(Durata del soggiorno > 1 giorno o procedura nella tabella B70-4) e (almeno una procedura nella tabella B70-5) o (durata del soggiorno > 1 giorno o procedura nella tabella B70-4) e (almeno una procedura nella tabella B70-7 o PCCL > 3) e (procedura nella tabella B70-8 o PCCL > 3)

DRG B70E**Apoplessia con altro trattamento neurologico complesso del colpo apoplettico acuto < 73 ore o diagnostica neurologica complessa**

(Durata del soggiorno > 1 giorno o procedura nella tabella B70-4) e (almeno una procedura nella tabella B70-7 o PCCL > 3)

DRG B70F**Apoplessia, più di un giorno di degenza o trombolisi con diagnosi complicante o grave limitazione funzionale motoria**

(Durata del soggiorno > 1 giorno o procedura nella tabella B70-4) e (diagnosi nella tabella B70-2 o procedura nella tabella B70-4 o diagnosi secondaria nella tabella B70-3)

DRG B70G**Apoplessia, più di un giorno di degenza**

Durata del soggiorno > 1 giorno o procedura nella tabella B70-4

DRG B70H**Apoplessia, più di un giorno di degenza o trombolisi, decesso < 5 giorni dopo l'ammissione, con trattamento neurologico complesso del colpo apoplettico acuto o altro trattamento neurologico complesso**

(Durata del soggiorno > 1 giorno o procedura nella tabella B70-4) e (durata del soggiorno < 5 giorni e Modo di dimissione è uguale Verstorben (07)) e (almeno una procedura nella tabella B70-5 o almeno una procedura nella tabella B70-9)

DRG B70I**Apoplessia, più di un giorno di degenza o trombolisi, decesso < 5 giorni dopo l'ammissione**

(Durata del soggiorno > 1 giorno o procedura nella tabella B70-4) e (durata del soggiorno < 5 giorni e Modo di dimissione è uguale Verstorben (07))

DRG B70J**Apoplessia con trattamento neurologico complesso del colpo apoplettico acuto da > 23 ore a < 48 ore, un giorno di degenza**

Procedura nella tabella B70-10

DRG B70K**Apoplessia con trattamento neurologico complesso del colpo apoplettico acuto < 24 ore, un giorno di degenza****Diagnosi B70-1**

I60.0	Emorragia subaracnoidea dal sifone carotideo e dalla biforcazione della carotide	I62.9	Emorragia intracranica (non traumatica) non specificata
I60.1	Emorragia subaracnoidea dall'arteria cerebrale media	I63.0	Infarto cerebrale da trombosi di arterie precerebrali
I60.2	Emorragia subaracnoidea dall'arteria comunicante anteriore	I63.1	Infarto cerebrale da embolia di arterie precerebrali
I60.3	Emorragia subaracnoidea dall'arteria comunicante posteriore	I63.2	Infarto cerebrale da occlusione o stenosi non specificata di arterie precerebrali
I60.4	Emorragia subaracnoidea dall'arteria basilare	I63.3	Infarto cerebrale da trombosi delle arterie cerebrali
I60.5	Emorragia subaracnoidea dall'arteria vertebrale	I63.4	Infarto cerebrale da embolia delle arterie cerebrali
I60.6	Emorragia subaracnoidea da altre arterie intracraniche	I63.5	Infarto cerebrale da occlusione o stenosi non specificata delle arterie cerebrali
I60.7	Emorragia subaracnoidea da arteria intracranica non specificata	I63.6	Infarto cerebrale da trombosi venosa cerebrale, non piogena
I60.8	Altre forme di emorragia subaracnoidea	I63.8	Altre forme di infarto cerebrale
I60.9	Emorragia subaracnoidea non specificata	I63.9	Infarto cerebrale non specificato
I61.0	Emorragia intracerebrale emisferica sottocorticale	I64	Ictus, senza specificazione se da emorragia o da infarto
I61.1	Emorragia intracerebrale emisferica corticale	I66.0	Occlusione e stenosi dell'arteria cerebrale media
I61.2	Emorragia intracerebrale emisferica non specificata	I66.1	Occlusione e stenosi dell'arteria cerebrale anteriore
I61.3	Emorragia intracerebrale del tronco cerebrale	I66.2	Occlusione e stenosi dell'arteria cerebrale posteriore
I61.4	Emorragia intracerebrale cerebellare	I66.4	Occlusione e stenosi di arterie cerebrali multiple e bilaterali
I61.5	Emorragia intracerebrale intraventricolare	I66.8	Occlusione e stenosi di altre arterie cerebrali
I61.6	Emorragia intracerebrale a localizzazione multipla	I66.9	Occlusione e stenosi di arteria cerebrale non specificata
I61.8	Altre forme di emorragia intracerebrale	I67.0	Dissezione di arterie cerebrali
I61.9	Emorragia intracerebrale non specificata	I67.10	Aneurisma cerebrale (acquisito)
I62.00	Emorragia subdurale (non traumatica): Acuta	I67.11	Fistola arterovenosa cerebrale (acquisita)
I62.01	Emorragia subdurale (non traumatica): Subacuta	I67.11	Fistola arterovenosa cerebrale (acquisita)
I62.02	Emorragia subdurale (non traumatica): Cronica	I72.0	Aneurisma e dissezione dell'arteria carotide
I62.09	Emorragia subdurale (non traumatica): Non specificata	I72.5	Aneurisma e dissezione di altre arterie pre-cerebrali
I62.1	Emorragia extradurale non traumatica	I72.6	Aneurisma e dissezione dell'arteria vertebrale

Procedura B70-10

99.BA.13 ‡↔	Trattamento neurologico complesso dell'ictus cerebrale acuto in Stroke Center (SC), per almeno 24 ore a 48 ore	99.BA.31 ‡↔	Trattamento complesso dell'ictus cerebrale acuto con ricorso a un centro di telemedicina neurologica, da almeno 24 a 72 ore
99.BA.23 ‡↔	Trattamento neurologico complesso dell'ictus cerebrale acuto in Stroke Unit (SU), per almeno 24 ore a 48 ore		

Diagnosi B70-2

C79.3	Tumore maligno secondario dell'encefalo e delle meningi cerebrali	I60.1	Emorragia subaracnoidea dall'arteria cerebrale media
G40.2	Epilessia e sindromi epilettiche sintomatiche, definite per localizzazione (focale) (parziale), con crisi parziali complesse	I60.2	Emorragia subaracnoidea dall'arteria comunicante anteriore
G40.3	Epilessia e sindromi epilettiche generalizzate idiopatiche	I60.3	Emorragia subaracnoidea dall'arteria comunicante posteriore
G40.4	Altre epilessie e sindromi epilettiche generalizzate	I60.4	Emorragia subaracnoidea dall'arteria basilare
G40.5	Sindromi epilettiche speciali	I60.5	Emorragia subaracnoidea dall'arteria vertebrale
G40.6	Crisi di grande male non specificata (con o senza piccolo male)	I60.6	Emorragia subaracnoidea da altre arterie intracraniche
G41.0	Stato di grande male epilettico	I60.7	Emorragia subaracnoidea da arteria intracranica non specificata
G41.2	Stato di male epilettico parziale complesso	I60.8	Altre forme di emorragia subaracnoidea
I60.0	Emorragia subaracnoidea dal sifone carotideo e dalla biforcazione della carotide	I61.0	Emorragia intracerebrale emisferica sottocorticale
		I61.1	Emorragia intracerebrale emisferica corticale
		I61.3	Emorragia intracerebrale del tronco cerebrale

I61.4 Emorragia intracerebrale cerebellare
 I61.5 Emorragia intracerebrale intraventricolare
 I61.6 Emorragia intracerebrale a localizzazione multipla

I61.8 Altre forme di emorragia intracerebrale
 I65.1 Occlusione e stenosi dell'arteria basilare

Diagnosi B70-3

U50.40 Grave limitazione funzionale motoria: Indice di Barthel: 20-35 punti
 U50.41 Grave limitazione funzionale motoria: FIM motorio: 31-42 punti
 U50.50 Gravissima limitazione funzionale motoria: Indice di Barthel: 0-15 punti
 U50.51 Gravissima limitazione funzionale motoria: FIM motorio: 13-30 punti

Procedura B70-4

02.9A.11 †↔ Impianto o sostituzione di neurostimolatore con elettrodi integrati per la stimolazione del ganglio sfenopalatino (SPG)
 99.10.16 †↔ Iniezione o infusione di agente trombolitico, fino a 2 giorni di trattamento
 99.10.17 †↔ Iniezione o infusione di agente trombolitico, da almeno 3 a 6 giorni di trattamento
 99.10.18 †↔ Iniezione o infusione di agente trombolitico, da almeno 7 a 13 giorni di trattamento
 99.10.1A †↔ Iniezione o infusione di agente trombolitico, da almeno 14 a 20 giorni di trattamento
 99.10.1B †↔ Iniezione o infusione di agente trombolitico, 21 e più giorni di trattamento

Procedura B70-5

99.BA.13 †↔ Trattamento neurologico complesso dell'ictus cerebrale acuto in Stroke Center (SC), per almeno 24 ore a 48 ore
 99.BA.14 †↔ Trattamento neurologico complesso dell'ictus cerebrale acuto in Stroke Center (SC), per più di 48 ore a 72 ore
 99.BA.15 †↔ Trattamento neurologico complesso dell'ictus cerebrale acuto in Stroke Center (SC), per più di 72 ore

Procedura B70-6

99.A7 †↔ Diagnostica complessa dell'ictus cerebrale acuto in Stroke Unit o Stroke Center, fino a un massimo di 24 ore
 99.BA.15 †↔ Trattamento neurologico complesso dell'ictus cerebrale acuto in Stroke Center (SC), per più di 72 ore

Procedura B70-7

99.A7 †↔ Diagnostica complessa dell'ictus cerebrale acuto in Stroke Unit o Stroke Center, fino a un massimo di 24 ore
 99.BA.23 †↔ Trattamento neurologico complesso dell'ictus cerebrale acuto in Stroke Unit (SU), per almeno 24 ore a 48 ore
 99.BA.24 †↔ Trattamento neurologico complesso dell'ictus cerebrale acuto in Stroke Unit (SU), per più di 48 ore a 72 ore
 99.BA.25 †↔ Trattamento neurologico complesso dell'ictus cerebrale acuto in Stroke Unit (SU), per più di 72 ore
 99.BA.31 †↔ Trattamento complesso dell'ictus cerebrale acuto con ricorso a un centro di telemedicina neurologica, da almeno 24 a 72 ore
 99.BA.32 †↔ Trattamento complesso dell'ictus cerebrale acuto con ricorso a un centro di telemedicina neurologica, più di 72 ore

Procedura B70-8

99.BA.25 †↔ Trattamento neurologico complesso dell'ictus cerebrale acuto in Stroke Unit (SU), per più di 72 ore
 99.BA.32 †↔ Trattamento complesso dell'ictus cerebrale acuto con ricorso a un centro di telemedicina neurologica, più di 72 ore

Procedura B70-9

99.BA.23 †↔ Trattamento neurologico complesso dell'ictus cerebrale acuto in Stroke Unit (SU), per almeno 24 ore a 48 ore
 99.BA.24 †↔ Trattamento neurologico complesso dell'ictus cerebrale acuto in Stroke Unit (SU), per più di 48 ore a 72 ore
 99.BA.25 †↔ Trattamento neurologico complesso dell'ictus cerebrale acuto in Stroke Unit (SU), per più di 72 ore
 99.BA.31 †↔ Trattamento complesso dell'ictus cerebrale acuto con ricorso a un centro di telemedicina neurologica, da almeno 24 a 72 ore
 99.BA.32 †↔ Trattamento complesso dell'ictus cerebrale acuto con ricorso a un centro di telemedicina neurologica, più di 72 ore

ADRG B71**Malattie dei nervi cranici e periferici, più di un giorno di degenza**

Diagnosi principale nella tabella B71-1

DRG B71A**Malattie dei nervi cranici e periferici con diagnosi complessa e più di un giorno di degenza con CC gravi o su paraplegia/tetraplegia o diagnostica neurologica complessa, o CC gravi con più di un giorno di degenza e paraplegia/tetraplegia**

(Diagnosi principale nella tabella B71-2 e durata del soggiorno > 1 giorno) e (PCCL > 2 o diagnosi nella tabella B71-3 o procedura nella tabella B71-4) o (PCCL > 2 e durata del soggiorno > 1 giorno) e (diagnosi nella tabella B71-3)

DRG B71B**Malattie dei nervi cranici e periferici con diagnosi complessa o CC gravi e più di un giorno di degenza, o paraplegia/tetraplegia**

Diagnosi principale nella tabella B71-2 e durata del soggiorno > 1 giorno o PCCL > 2 e durata del soggiorno > 1 giorno o diagnosi nella tabella B71-3

DRG B71C**Malattie dei nervi cranici e periferici, più di un giorno di degenza****Diagnosi B71-1**

E10.40	Diabete mellito, tipo 1: con complicanze neurologiche: non menzionato come scompensato	G54.6	Sindrome dell'arto fantasma con dolore
E10.41	Diabete mellito, tipo 1: con complicanze neurologiche: menzionato come scompensato	G54.7	Sindrome dell'arto fantasma senza dolore
E11.40	Diabete mellito, tipo 2: con complicanze neurologiche: non menzionato come scompensato	G54.8	Altri disturbi dei plessi e delle radici nervose
E11.41	Diabete mellito, tipo 2: con complicanze neurologiche: menzionato come scompensato	G54.9	Disturbo dei plessi e delle radici nervose, non specificato
E12.40	Diabete mellito correlato a de-o malnutrizione: con complicanze neurologiche: non menzionato come scompensato	G56.1	Altre lesioni del nervo mediano
E12.41	Diabete mellito correlato a de-o malnutrizione: con complicanze neurologiche: menzionato come scompensato	G56.2	Lesione del nervo ulnare
E13.40	Altro tipo di diabete mellito specificato: con complicanze neurologiche: non menzionato come scompensato	G56.3	Lesione del nervo radiale
E13.41	Altro tipo di diabete mellito specificato: con complicanze neurologiche: menzionato come scompensato	G56.4	Causalgia
E14.40	Diabete mellito non specificato: con complicanze neurologiche: non menzionato come scompensato	G56.8	Altre mononeuropatie dell'arto superiore
E14.41	Diabete mellito non specificato: con complicanze neurologiche: menzionato come scompensato	G57.0	Lesione del nervo sciatico
G50.0	Nevralgia trigeminale	G57.1	Meralgia parestesica
G50.1	Algia facciale atipica	G57.2	Lesione del nervo femorale
G50.8	Altri disturbi del nervo trigemino	G57.3	Lesione del nervo popliteo laterale
G51.0	Paralisi facciale	G57.4	Lesione del nervo popliteo mediale (tibiale)
G51.1	Ganglionite genicolata	G57.5	Sindrome del tunnel tarsale
G51.2	Sindrome di Melkersson-Rosenthal	G57.6	Lesione del nervo plantare
G51.3	Spasmo (emi)faciale	G57.8	Altre mononeuropatie dell'arto inferiore
G51.4	Miochimia facciale	G58.7	Mononevrite di sedi multiple
G51.8	Altri disturbi del nervo facciale	G58.8	Altre mononeuropatie specificate
G52.0	Disturbi del nervo olfattorio [I]	G60.0	Neuropatia ereditaria motoria e sensoriale
G52.1	Disturbi del nervo glossofaringeo [IX]	G60.2	Neuropatia associata ad eredoatassia
G52.2	Disturbi del nervo vago [X]	G60.3	Neuropatia progressiva idiopatica
G52.3	Disturbi del nervo ipoglossico [XII]	G60.8	Altre neuropatie ereditarie e idiopatiche
G52.7	Disturbi di più nervi cranici	G61.0	Sindrome di Guillain-Barré
G52.8	Disturbi di altri nervi cranici specificati	G61.1	Polineuropatia serica
G54.0	Disturbi del plesso brachiale	G61.8	Altre polineuropatie infiammatorie
G54.1	Disturbi del plesso lombosacrale	G61.9	Polineuropatia infiammatoria non specificata
G54.2	Disturbi delle radici cervicali non classificati altrove	G62.0	Polineuropatia da farmaci
G54.3	Disturbi delle radici toraciche non classificati altrove	G62.1	Polineuropatia alcolica
G54.4	Disturbi delle radici lombosacrali non classificati altrove	G62.2	Polineuropatia da altri agenti tossici
G54.5	Amiotrofia nevralgica	G62.80	Polineuropatia del paziente critico
		G62.88	Altre polineuropatie specificate
		G64	Altri disturbi del sistema nervoso periferico
		G70.1	Disturbi neuromuscolari tossici
		G70.8	Altri disturbi neuromuscolari specificati
		G82.09	Paraparesi e paraplegia flaccida: non specificata
		G82.19	Paraparesi e paraplegia spastica: non specificata
		G82.39	Tetraparesi e tetraplegia flaccida: non specificata
		G82.49	Tetraparesi e tetraplegia spastica: non specificata
		G83.40	Sindrome della cauda equina completa
		G83.41	Sindrome della cauda equina incompleta
		G90.08	Altra neuropatia autonoma periferica idiopatica
		G90.2	Sindrome di Horner
		G90.40	Disreflessia autonoma sotto forma di crisi ipertensive

G90.41	Disreflessia autonoma sotto forma di accessi di sudorazione	S34.6	Traumatismo di nervo(i) periferico(i) dell'addome, della regione lombosacrale e della pelvi
G90.48	Altra disreflessia autonoma	S34.8	Traumatismo di altri e non specificati nervi a livello dell'addome, della regione lombosacrale e della pelvi
G90.49	Disreflessia autonoma non specificata		Traumatismo del nervo ulnare a livello del braccio
G90.8	Altri disturbi del sistema nervoso autonomo	S44.0	Traumatismo del nervo mediano a livello del braccio
M21.33	Piede o polso cadente (acquisito): Avambraccio	S44.1	Traumatismo del nervo radiale a livello del braccio
M21.50	Mano e piede ad artiglio o torti acquisiti:	S44.2	Traumatismo del nervo ascellare
	Localizzazioni multiple	S44.3	Traumatismo del nervo muscolocutaneo
M21.54	Mano e piede ad artiglio o torti acquisiti: Mano	S44.4	Traumatismo di nervo sensitivo cutaneo a livello della spalla e del braccio
M53.0	Sindrome cervicocraniale	S44.5	Traumatismo di nervi multipli a livello della spalla e del braccio
M53.1	Sindrome cervicobrachiale		Traumatismo di altri nervi a livello della spalla e del braccio
M54.10	Radicolopatia: Localizzazioni multiple della colonna vertebrale	S44.7	Traumatismo di nervo non specificato a livello della spalla e del braccio
M54.11	Radicolopatia: Zona occipito-atlanto-assiale	S44.8	Traumatismo del nervo ulnare a livello dell'avambraccio
M54.12	Radicolopatia: Zona cervicale		Traumatismo del nervo mediano a livello dell'avambraccio
M54.13	Radicolopatia: Zona cervicodorsale	S44.9	Traumatismo del nervo radiale a livello dell'avambraccio
M54.19	Radicolopatia: Zona non precisata		Traumatismo di nervo sensoriale cutaneo a livello dell'avambraccio
M79.20	Nevralgia e nevrite non specificate: Localizzazioni multiple	S54.0	Traumatismo di nervi multipli a livello dell'avambraccio
M79.21	Nevralgia e nevrite non specificate: Area spalla	S54.1	Traumatismo di altri nervi a livello dell'avambraccio
M79.22	Nevralgia e nevrite non specificate: Braccio		Traumatismo di nervo, non specificato, a livello dell'avambraccio
M79.23	Nevralgia e nevrite non specificate: Avambraccio	S54.2	Traumatismo del nervo sciatico a livello dell'anca e della coscia
M79.24	Nevralgia e nevrite non specificate: Mano		Traumatismo del nervo femorale a livello dell'anca e della coscia
M79.25	Nevralgia e nevrite non specificate: Coscia	S54.3	Traumatismo di nervo sensitivo cutaneo a livello dell'anca e della coscia
M79.26	Nevralgia e nevrite non specificate: Gamba		Traumatismo di nervi multipli a livello dell'anca e della coscia
M79.27	Nevralgia e nevrite non specificate: Caviglia e piede	S54.7	Traumatismo di altri nervi a livello dell'anca e della coscia
M79.28	Nevralgia e nevrite non specificate: Altro	S54.8	Traumatismo di nervi a livello dell'anca e della coscia
M79.29	Nevralgia e nevrite non specificate: Localizzazione non precisata	S54.9	Traumatismo di altri nervi a livello dell'anca e della coscia
M89.00	Algoneurodistrofia: Localizzazioni multiple		Traumatismo di nervo non specificato a livello dell'anca e della coscia
M89.01	Algoneurodistrofia: Area spalla	S74.0	Traumatismo del nervo tibiale a livello della gamba
M89.02	Algoneurodistrofia: Braccio		Traumatismo del nervo peroneale a livello della gamba
M89.03	Algoneurodistrofia: Avambraccio	S74.1	Traumatismo di nervo sensitivo cutaneo a livello della gamba
M89.04	Algoneurodistrofia: Mano		Traumatismo di nervi multipli a livello della gamba
M89.05	Algoneurodistrofia: Coscia	S74.2	Traumatismo di altri nervi a livello della gamba
M89.06	Algoneurodistrofia: Gamba		Traumatismo di nervo non specificato a livello della gamba
M89.07	Algoneurodistrofia: Caviglia e piede	S74.7	Traumatismo del nervo plantare laterale
M89.08	Algoneurodistrofia: Altro		Traumatismo del nervo plantare mediale
P11.3	Trauma da parto del nervo facciale	S74.8	Traumatismo del nervo peroneale profondo a livello della caviglia e del piede
P11.4	Trauma da parto di altri nervi cranici		Traumatismo di nervo sensitivo cutaneo a livello della caviglia e del piede
P14.0	Paralisi di Erb provocata da trauma da parto	S74.9	Traumatismo di nervi multipli a livello della caviglia e del piede
P14.1	Paralisi di Klumpke da trauma da parto		Traumatismo di altri nervi a livello della caviglia e del piede
P14.2	Paralisi del nervo frenico provocata da trauma da parto	S84.0	Traumatismo di nervo non specificato a livello della caviglia e del piede
		S84.1	Traumatismi di nervi interessanti regioni corporee multiple
P14.3	Altri traumi da parto del plesso brachiale		Traumatismo di nervo, radice nervosa spinale e plesso del tronco non specificati
P14.8	Traumi da parto di altre parti del sistema nervoso periferico	S84.2	Traumatismo di nervo non specificato di arto superiore, livello non specificato
S04.1	Traumatismo del nervo oculomotore	S84.7	Traumatismo di nervo non specificato di arto inferiore, livello non specificato
S04.2	Traumatismo del nervo trocleare	S84.8	
S04.3	Traumatismo del nervo trigemino	S84.9	
S04.4	Traumatismo del nervo abducente		
S04.5	Traumatismo del nervo facciale	S94.0	
S04.7	Traumatismo del nervo accessorio	S94.1	
S04.8	Traumatismo di altri nervi cranici	S94.2	
S04.9	Traumatismo di nervo cranico non specificato		
S14.2	Traumatismo di radice nervosa della colonna cervicale	S94.3	
S14.3	Traumatismo del plesso brachiale	S94.7	
S14.4	Traumatismo di nervi periferici del collo		
S14.5	Traumatismo di nervi simpatici cervicali	S94.8	
S14.6	Traumatismo di altri e non specificati nervi del collo		
S24.2	Traumatismo di radice nervosa della colonna dorsale	S94.9	
S24.3	Traumatismo di nervi periferici del torace		
S24.4	Traumatismo di nervi simpatici toracici	T06.2	
S24.5	Traumatismo di altri nervi del torace		
S24.6	Traumatismo di nervo del torace non specificato	T09.4	
S34.2	Traumatismo di radice nervosa della colonna lombare e sacrale	T11.3	
S34.4	Traumatismo del plesso lombosacrale		
S34.5	Traumatismo di nervi simpatici lombari, sacrali e pelvici	T13.3	

T14.4 Traumatismo di nervo(i) di regione corporea non specificata

Diagnosi B71-2

G61.0	Sindrome di Guillain-Barré	G83.40	Sindrome della cauda equina completa
G61.8	Altre polineuropatie infiammatorie	G83.41	Sindrome della cauda equina incompleta

Diagnosi B71-3

G82.02	Paraparesi e paraplegia flaccida: Lesione midollare spinale completa cronica	G82.32	Tetraparesi e tetraplegia flaccida: Lesione midollare spinale completa cronica
G82.03	Paraparesi e paraplegia flaccida: Lesione midollare spinale incompleta cronica	G82.33	Tetraparesi e tetraplegia flaccida: Lesione midollare spinale incompleta cronica
G82.12	Paraparesi e paraplegia spastica: Lesione midollare spinale completa cronica	G82.42	Tetraparesi e tetraplegia spastica: Lesione midollare spinale completa cronica
G82.13	Paraparesi e paraplegia spastica: Lesione midollare spinale incompleta cronica	G82.43	Tetraparesi e tetraplegia spastica: Lesione midollare spinale incompleta cronica
G82.22	Paraparesi e paraplegia non specificata: Lesione midollare spinale completa cronica	G82.52	Tetraparesi e tetraplegia non specificata: Lesione midollare spinale completa cronica
G82.23	Paraparesi e paraplegia non specificata: Lesione midollare spinale incompleta cronica	G82.53	Tetraparesi e tetraplegia non specificata: Lesione midollare spinale incompleta cronica

Procedura B71-4

99.A6.11 ‡↔	Diagnostica neurologica complessa, con diagnostica neurometabolica di laboratorio e/o diagnostica infettivologica/autoimmunologica di laboratorio	99.A7 ‡↔	Diagnostica complessa dell'ictus cerebrale acuto in Stroke Unit o Stroke Center, fino a un massimo di 24 ore
99.A6.12 ‡↔	Diagnostica neurologica complessa, con diagnostica genetica		
99.A6.13 ‡↔	Diagnostica neurologica complessa, con diagnostica neurometabolica di laboratorio e/o diagnostica infettivologica/autoimmunologica di laboratorio e diagnostica genetica		

ADRG B72

Infezione del sistema nervoso eccetto meningite virale, più di un giorno di degenza

Diagnosi principale nella tabella B72-1

DRG B72A

Infezione del sistema nervoso eccetto meningite virale, età < 16 anni o diagnostica neurologica complessa o CC estremamente gravi, più di un giorno di degenza

Età < 16 anni o procedura nella tabella B72-2 o PCCL > 3

DRG B72B

Infezione del sistema nervoso eccetto meningite virale, età > 15 anni, più di un giorno di degenza

Diagnosi B72-1

A06.6	Ascesso amebico dell'encefalo {G07}	A82.9	Rabbia non specificata
A20.3	Meningite pestosa	A83.0	Encefalite giapponese
A27.8	Altre forme di leptospirosi	A83.1	Encefalite equina dell'ovest [Encefalite equina occidentale]
A32.1	Meningite e meningoencefalite da <i>Listeria</i>	A83.2	Encefalite equina dell'est [Encefalite equina orientale]
A39.0	Meningite meningococcica {G01}	A83.3	Encefalite di St Louis
A50.4	Neurosifilide congenita tardiva [neurosifilide giovanile]	A83.4	Encefalite australiana
A52.1	Neurosifilide sintomatica	A83.5	Encefalite californiana
A52.2	Neurosifilide asintomatica	A83.6	Encefalite da virus Rocio
A80.0	Poliomielite acuta paralitica associata a vaccinazione	A83.8	Altre encefaliti virali da zanzare
A80.1	Poliomielite acuta paralitica da virus selvaggio importato	A84.0	Encefalite da zecche dell'estremo Oriente [encefalite russa estivo-primaverile]
A80.2	Poliomielite acuta paralitica da virus selvaggio indigeno	A84.1	Encefalite da zecche centroeuropea
A80.3	Altra e non specificata poliomielite acuta paralitica	A84.8	Altre encefaliti virali da zecche
A82.0	Rabbia silvestre	A85.0	Encefalite da enterovirus {G05.1}
A82.1	Rabbia urbana	A85.1	Encefalite da adenovirus {G05.1}

A85.8	Altre encefaliti virali specificate	B69.0	Cisticercosi del sistema nervoso centrale
A88.0	Febbre esantematica da enterovirus [esantema di Boston]	G00.0	Meningite da Haemophilus
A88.8	Altre infezioni virali del sistema nervoso centrale specificate	G00.1	Meningite da Pneumococco
A92.2	Febbre equina Venezuelana	G00.2	Meningite da Streptococco
B00.4	Encefalite erpetica {G05.1}	G00.3	Meningite da Stafilococco
B01.1	Encefalite varicellosa {G05.1}	G00.8	Altre meningiti batteriche
B02.0	Encefalite da zoster {G05.1}	G03.0	Meningite non piogenica
B02.2	Zoster con interessamento di altre aree del sistema nervoso centrale	G03.1	Meningite cronica
B05.0	Morbillo complicato da encefalite {G05.1}	G03.2	Meningite ricorrente benigna [di Mollaret]
B06.0	Rosolia con complicanze neurologiche	G03.8	Meningite dovuta ad altre cause specificate
B26.2	Encefalite parotitica {G05.1}	G04.0	Encefalite acuta disseminata
B37.5	Meningite da candida {G02.1}	G04.2	Meningoencefalite e meningomielite batteriche, non classificate altrove
B38.4	Meningite da coccidioidomicosi {G02.1}	G04.8	Altre encefaliti, mieliti ed encefalomieliti
B45.1	Criptococchi cerebrali	G06.0	Ascesso e granuloma intracranici
B46.1	Mucormicosi rinocerebrale	G06.1	Ascesso e granuloma intrarachidiani
B50.0	Malaria da Plasmodium falciparum con complicanze cerebrali	G96.8	Altri disturbi specificati del sistema nervoso centrale
B58.2	Meningoencefalite da toxoplasma {G05.2}	T85.72	Infezione e reazione infiammatoria da altri dispositivi protesici, impianti ed innesti interni nel sistema nervoso

Procedura B72-2

99.A6.11 ‡↔	Diagnostica neurologica complessa, con diagnostica neurometabolica di laboratorio e/o diagnostica infettivologica/autoimmunologica di laboratorio	99.A7 ‡↔	Diagnostica complessa dell'ictus cerebrale acuto in Stroke Unit o Stroke Center, fino a un massimo di 24 ore
99.A6.12 ‡↔	Diagnostica neurologica complessa, con diagnostica genetica		
99.A6.13 ‡↔	Diagnostica neurologica complessa, con diagnostica neurometabolica di laboratorio e/o diagnostica infettivologica/autoimmunologica di laboratorio e diagnostica genetica		

ADRG B73

Meningite virale, più di un giorno di degenza

Diagnosi principale nella tabella B73-1

DRG B73A

Meningite virale ed età < 2 anni, più di un giorno di degenza

Età < 2 anni

DRG B73B

Meningite virale ed età > 1 anno, più di un giorno di degenza

Diagnosi B73-1

A87.0	Meningite da enterovirus {G02.0}	B01.0	Meningite varicellosa {G02.0}
A87.1	Meningite da adenovirus {G02.0}	B02.1	Meningite da zoster {G02.0}
A87.2	Coriomeningite linfocitaria	B05.1	Morbillo complicato da meningite {G02.0}
A87.8	Altre meningiti virali	B26.1	Meningite parotitica {G02.0}
B00.3	Meningite erpetica {G02.0}		

ADRG B75

Convulsioni febbrili, più di un giorno di degenza

Diagnosi principale nella tabella B75-1

DRG B75Z

Convulsioni febbrili, più di un giorno di degenza

Diagnosi B75-1

R56.0	Convulsioni febbrili
-------	----------------------

ADRG B76**Crisi epilettiche o video-EEG o trattamento complesso dell'epilessia da 7 giorni di trattamento, più di un giorno di degenza**

Diagnosi principale nella tabella B76-1 o almeno una procedura nella tabella B76-4

DRG B76A**Crisi epilettiche e trattamento complesso dell'epilessia da 14 giorni di trattamento**

(Almeno una procedura nella tabella B76-4 e durata del soggiorno > 1 giorno) e (diagnosi principale nella tabella B76-1 e procedura nella tabella B76-5 o almeno una procedura nella tabella B76-6) e (procedura nella tabella B76-7)

DRG B76B**Crisi epilettiche e trattamento complesso dell'epilessia da 7 giorni di trattamento o terapia intensiva complessa > 119 punti risorse o trattamento complesso IMC > 196/119 punti risorse, più di un giorno di degenza**

(Almeno una procedura nella tabella B76-4 e durata del soggiorno > 1 giorno) e (diagnosi principale nella tabella B76-1 e procedura nella tabella B76-5 o almeno una procedura nella tabella B76-6)

DRG B76C**Crisi epilettiche o video-EEG invasivo o video-EEG non invasivo da 72 ore o trattamento complesso dell'epilessia da 7 giorni di trattamento o età < 16 anni, più di un giorno di degenza**

(Almeno una procedura nella tabella B76-4 e durata del soggiorno > 1 giorno) e (almeno una procedura nella tabella B76-8 o Età < 16 anni)

DRG B76D**Crisi epilettiche o video-EEG, più di un giorno di degenza, età > 15 anni**

Almeno una procedura nella tabella B76-4 e durata del soggiorno > 1 giorno

DRG B76E**Crisi epilettiche con EEG o diagnostica neurologica complessa con diagnosi complessa o malformazioni congenite, CC estremamente gravi, più di un giorno di degenza**

((Almeno una procedura nella tabella B76-9 o PCCL > 3) e durata del soggiorno > 1 giorno) e (diagnosi nella tabella B76-2 o diagnosi secondaria nella tabella B76-3 o durata del soggiorno > 1 giorno e PCCL > 3)

DRG B76F**Crisi epilettiche con EEG o diagnostica neurologica complessa, o età < 6 anni o diagnosi complessa, più di un giorno di degenza**

(Almeno una procedura nella tabella B76-9 o PCCL > 3) e durata del soggiorno > 1 giorno o Età < 6 anni o diagnosi nella tabella B76-2

DRG B76G**Crisi epilettiche, età > 5 anni****Diagnosi B76-1**

F07.2	Sindrome post-commotiva	G40.3	Epilessia e sindromi epilettiche generalizzate idiopatiche
F44.5	Convulsioni dissociative	G40.4	Altre epilessie e sindromi epilettiche generalizzate
G25.3	Mioclono	G40.5	Sindromi epilettiche speciali
G40.00	Sindrome pseudo Lennox	G40.6	Crisi di grande male non specificata (con o senza piccolo male)
G40.01	Picchi continui ed onde durante il sonno a onde lente	G40.7	Piccolo male non specificato, senza attacchi di grande male
G40.02	Epilessia psicomotoria benigna [attacchi di terrore]	G40.8	Altre epilessie
G40.08	Altre epilessie e sindromi epilettiche idiopatiche, definite per localizzazione (focale) (parziale), con crisi ad esordio focale	G41.0	Stato di grande male epilettico
G40.1	Epilessia e sindromi epilettiche sintomatiche, definite per localizzazione (focale) (parziale), con crisi parziali semplici	G41.1	Stato di piccolo male epilettico
G40.2	Epilessia e sindromi epilettiche sintomatiche, definite per localizzazione (focale) (parziale), con crisi parziali complesse	G41.2	Stato di male epilettico parziale complesso
		G41.8	Altro stato di male epilettico
		I67.7	Arterite cerebrale non classificata altrove
		P90	Convulsioni neonatali

Diagnosi B76-2

G41.0	Stato di grande male epilettico	G41.2	Stato di male epilettico parziale complesso
G41.1	Stato di piccolo male epilettico	G41.8	Altro stato di male epilettico

Diagnosi B76-3

Q00.0	Anencefalia	Q05.0	Spina bifida cervicale con idrocefalo
Q00.1	Craniorachischisi	Q05.1	Spina bifida toracica con idrocefalo
Q00.2	Iniencefalia	Q05.2	Spina bifida lombare con idrocefalo
Q01.0	Encefalocele frontale	Q05.3	Spina bifida sacrale con idrocefalo
Q01.1	Encefalocele S.A.I. o frontale	Q05.4	Spina bifida non specificata, con idrocefalo
Q01.2	Encefalocele occipitale	Q05.5	Spina bifida cervicale senza idrocefalo
Q01.8	Encefalocele di altre sedi	Q05.6	Spina bifida toracica senza idrocefalo
Q02	Microcefalia	Q05.7	Spina bifida lombare senza idrocefalo
Q03.0	Malformazioni dell'acquedotto di Silvio	Q05.8	Spina bifida sacrale senza idrocefalo
Q03.1	Atresia dei forami di Magendie e di Luschka	Q06.0	Amielia
Q03.8	Altro idrocefalo congenito	Q06.1	Ipoplasi e displasia del midollo spinale
Q04.0	Malformazioni congenite del corpo calloso	Q06.2	Diastematomielia
Q04.1	Arinencefalia	Q06.3	Altre malformazioni congenite della cauda equina
Q04.2	Oloprosencefalia	Q06.4	Idromielia
Q04.3	Altre difetti, per riduzione, dell'encefalo	Q06.8	Altre malformazioni congenite specificate del midollo spinale
Q04.4	Displasia setto-ottica	Q07.0	Sindrome di Arnold-Chiari
Q04.5	Megaloencefalia	Q07.8	Altre malformazioni congenite specificate del sistema nervoso
Q04.6	Cisti cerebrali congenite		
Q04.8	Altre malformazioni congenite specificate dell'encefalo		

Procedura B76-4

89.19.13 †↔	Diagnostica video-EEG intensiva non invasiva, durata di registrazione da 48 a meno di 72 ore	99.B3.17 †↔	Trattamento complesso per epilessia refrattaria, da almeno 7 a 13 giorni di trattamento
89.19.14 †↔	Diagnostica video-EEG intensiva non invasiva, durata di registrazione da 72 a meno di 120 ore	99.B3.18 †↔	Trattamento complesso per epilessia refrattaria, da almeno 14 a 20 giorni di trattamento
89.19.15 †↔	Diagnostica video-EEG intensiva non invasiva, durata di registrazione 120 e più ore	99.B3.1A †↔	Trattamento complesso per epilessia refrattaria, 21 e più giorni di trattamento
89.19.21 †↔	Diagnostica video-EEG intensiva invasiva per epilessia		

Procedura B76-5

99.B3.17 †↔	Trattamento complesso per epilessia refrattaria, da almeno 7 a 13 giorni di trattamento	99.B3.1A †↔	Trattamento complesso per epilessia refrattaria, 21 e più giorni di trattamento
99.B3.18 †↔	Trattamento complesso per epilessia refrattaria, da almeno 14 a 20 giorni di trattamento		

Procedura B76-6

99.B7.12 †↔	Terapia intensiva complessa, da 120 a 184 punti risorse	99.B7.1D †↔	Terapia intensiva complessa, da 2485 a 2760 punti risorse
99.B7.13 †↔	Terapia intensiva complessa, da 185 a 360 punti risorse	99.B7.1E †↔	Terapia intensiva complessa, da 2761 a 3220 punti risorse
99.B7.14 †↔	Terapia intensiva complessa, da 361 a 552 punti risorse	99.B7.1F †↔	Terapia intensiva complessa, da 3221 a 3680 punti risorse
99.B7.15 †↔	Terapia intensiva complessa, da 553 a 828 punti risorse	99.B7.1G †↔	Terapia intensiva complessa, da 3681 a 4600 punti risorse
99.B7.16 †↔	Terapia intensiva complessa, da 829 a 1104 punti risorse	99.B7.1H †↔	Terapia intensiva complessa, da 4601 a 5520 punti risorse
99.B7.17 †↔	Terapia intensiva complessa, da 1105 a 1380 punti risorse	99.B7.1I †↔	Terapia intensiva complessa, da 5521 a 7360 punti risorse
99.B7.18 †↔	Terapia intensiva complessa, da 1381 a 1656 punti risorse	99.B7.1J †↔	Terapia intensiva complessa, da 7361 a 9200 punti risorse
99.B7.1A †↔	Terapia intensiva complessa, da 1657 a 1932 punti risorse	99.B7.1K †↔	Terapia intensiva complessa, da 9201 a 11040 punti risorse
99.B7.1B †↔	Terapia intensiva complessa, da 1933 a 2208 punti risorse	99.B7.1L †↔	Terapia intensiva complessa, da 11041 a 13800 punti risorse
99.B7.1C †↔	Terapia intensiva complessa, da 2209 a 2484 punti risorse	99.B7.1M †↔	Terapia intensiva complessa, da 13801 a 16560 punti risorse

99.B7.1N ‡↔	Terapia intensiva complessa, da 16561 a 19320 punti risorse	99.B8.2D ‡↔	Trattamento complesso IMC in età infantile, da 2941 a 3430 punti risorse
99.B7.1O ‡↔	Terapia intensiva complessa, 19321 e più punti risorse	99.B8.2E ‡↔	Trattamento complesso IMC in età infantile, da 3431 a 3920 punti risorse
99.B8.12 ‡↔	Trattamento complesso IMC dell'adulto, da 120 a 184 punti risorse	99.B8.2F ‡↔	Trattamento complesso IMC in età infantile, da 3921 a 4410 punti risorse
99.B8.13 ‡↔	Trattamento complesso IMC dell'adulto, da 185 a 360 punti risorse	99.B8.2G ‡↔	Trattamento complesso IMC in età infantile, da 4411 a 4900 punti risorse
99.B8.14 ‡↔	Trattamento complesso IMC dell'adulto, da 361 a 552 punti risorse	99.B8.2H ‡↔	Trattamento complesso IMC in età infantile, da 4901 a 5880 punti risorse
99.B8.15 ‡↔	Trattamento complesso IMC dell'adulto, da 553 a 828 punti risorse	99.B8.2I ‡↔	Trattamento complesso IMC in età infantile, da 5881 a 6860 punti risorse
99.B8.16 ‡↔	Trattamento complesso IMC dell'adulto, da 829 a 1104 punti risorse	99.B8.2J ‡↔	Trattamento complesso IMC in età infantile, da 6861 a 7840 punti risorse
99.B8.17 ‡↔	Trattamento complesso IMC dell'adulto, da 1105 a 1380 punti risorse	99.B8.2K ‡↔	Trattamento complesso IMC in età infantile, da 7841 a 9800 punti risorse
99.B8.18 ‡↔	Trattamento complesso IMC dell'adulto, da 1381 a 1656 punti risorse	99.B8.2L ‡↔	Trattamento complesso IMC in età infantile, da 9801 a 11760 punti risorse
99.B8.1A ‡↔	Trattamento complesso IMC dell'adulto, da 1657 a 1932 punti risorse	99.B8.2M ‡↔	Trattamento complesso IMC in età infantile, da 11761 a 13720 punti risorse
99.B8.1B ‡↔	Trattamento complesso IMC dell'adulto, da 1933 a 2208 punti risorse	99.B8.2N ‡↔	Trattamento complesso IMC in età infantile, da 13721 a 16660 punti risorse
99.B8.1C ‡↔	Trattamento complesso IMC dell'adulto, da 2209 a 2484 punti risorse	99.B8.2O ‡↔	Trattamento complesso IMC in età infantile, da 16661 a 19600 punti risorse
99.B8.1D ‡↔	Trattamento complesso IMC dell'adulto, da 2485 a 2760 punti risorse	99.B8.2P ‡↔	Trattamento complesso IMC in età infantile, 19601 e più punti risorse
99.B8.1E ‡↔	Trattamento complesso IMC dell'adulto, da 2761 a 3220 punti risorse	99.B8.31 ‡↔	Trattamento complesso IMC in età neonatale, da 197 a 392 punti risorse
99.B8.1F ‡↔	Trattamento complesso IMC dell'adulto, da 3221 a 3680 punti risorse	99.B8.32 ‡↔	Trattamento complesso IMC in età neonatale, da 393 a 588 punti risorse
99.B8.1G ‡↔	Trattamento complesso IMC dell'adulto, da 3681 a 4600 punti risorse	99.B8.33 ‡↔	Trattamento complesso IMC in età neonatale, da 589 a 784 punti risorse
99.B8.1H ‡↔	Trattamento complesso IMC dell'adulto, da 4601 a 5520 punti risorse	99.B8.34 ‡↔	Trattamento complesso IMC in età neonatale, da 785 a 980 punti risorse
99.B8.1I ‡↔	Trattamento complesso IMC dell'adulto, da 5521 a 7360 punti risorse	99.B8.35 ‡↔	Trattamento complesso IMC in età neonatale, da 981 a 1176 punti risorse
99.B8.1J ‡↔	Trattamento complesso IMC dell'adulto, da 7361 a 9200 punti risorse	99.B8.36 ‡↔	Trattamento complesso IMC in età neonatale, da 1177 a 1470 punti risorse
99.B8.1K ‡↔	Trattamento complesso IMC dell'adulto, da 9201 a 11040 punti risorse	99.B8.37 ‡↔	Trattamento complesso IMC in età neonatale, da 1471 a 1764 punti risorse
99.B8.1L ‡↔	Trattamento complesso IMC dell'adulto, da 11041 a 13800 punti risorse	99.B8.38 ‡↔	Trattamento complesso IMC in età neonatale, da 1765 a 2058 punti risorse
99.B8.1M ‡↔	Trattamento complesso IMC dell'adulto, da 13801 a 16560 punti risorse	99.B8.3A ‡↔	Trattamento complesso IMC in età neonatale, da 2059 a 2352 punti risorse
99.B8.1N ‡↔	Trattamento complesso IMC dell'adulto, da 16561 a 19320 punti risorse	99.B8.3B ‡↔	Trattamento complesso IMC in età neonatale, da 2353 a 2646 punti risorse
99.B8.1O ‡↔	Trattamento complesso IMC dell'adulto, 19321 e più punti risorse	99.B8.3C ‡↔	Trattamento complesso IMC in età neonatale, da 2647 a 2940 punti risorse
99.B8.21 ‡↔	Trattamento complesso IMC in età infantile, da 197 a 392 punti risorse	99.B8.3D ‡↔	Trattamento complesso IMC in età neonatale, da 2941 a 3430 punti risorse
99.B8.22 ‡↔	Trattamento complesso IMC in età infantile, da 393 a 588 punti risorse	99.B8.3E ‡↔	Trattamento complesso IMC in età neonatale, da 3431 a 3920 punti risorse
99.B8.23 ‡↔	Trattamento complesso IMC in età infantile, da 589 a 784 punti risorse	99.B8.3F ‡↔	Trattamento complesso IMC in età neonatale, da 3921 a 4410 punti risorse
99.B8.24 ‡↔	Trattamento complesso IMC in età infantile, da 785 a 980 punti risorse	99.B8.3G ‡↔	Trattamento complesso IMC in età neonatale, da 4411 a 4900 punti risorse
99.B8.25 ‡↔	Trattamento complesso IMC in età infantile, da 981 a 1176 punti risorse	99.B8.3H ‡↔	Trattamento complesso IMC in età neonatale, da 4901 a 5880 punti risorse
99.B8.26 ‡↔	Trattamento complesso IMC in età infantile, da 1177 a 1470 punti risorse	99.B8.3I ‡↔	Trattamento complesso IMC in età neonatale, da 5881 a 6860 punti risorse
99.B8.27 ‡↔	Trattamento complesso IMC in età infantile, da 1471 a 1764 punti risorse	99.B8.3J ‡↔	Trattamento complesso IMC in età neonatale, da 6861 a 7840 punti risorse
99.B8.28 ‡↔	Trattamento complesso IMC in età infantile, da 1765 a 2058 punti risorse	99.B8.3K ‡↔	Trattamento complesso IMC in età neonatale, da 7841 a 9800 punti risorse
99.B8.2A ‡↔	Trattamento complesso IMC in età infantile, da 2059 a 2352 punti risorse	99.B8.3L ‡↔	Trattamento complesso IMC in età neonatale, da 9801 a 11760 punti risorse
99.B8.2B ‡↔	Trattamento complesso IMC in età infantile, da 2353 a 2646 punti risorse	99.B8.3M ‡↔	Trattamento complesso IMC in età neonatale, da 11761 a 13720 punti risorse
99.B8.2C ‡↔	Trattamento complesso IMC in età infantile, da 2647 a 2940 punti risorse	99.B8.3N ‡↔	Trattamento complesso IMC in età neonatale, da 13721 a 16660 punti risorse

99.B8.30 ‡↔ Trattamento complesso IMC in età neonatale, da 16661 a 19600 punti risorse

99.B8.3P ‡↔ Trattamento complesso IMC in età neonatale, 19601 e più punti risorse

Procedura B76-7

99.B3.18 ‡↔ Trattamento complesso per epilessia refrattaria, da almeno 14 a 20 giorni di trattamento

99.B3.1A ‡↔ Trattamento complesso per epilessia refrattaria, 21 e più giorni di trattamento

Procedura B76-8

89.19.14 ‡↔ Diagnostica video-EEG intensiva non invasiva, durata di registrazione da 72 a meno di 120 ore

89.19.21 ‡↔ Diagnostica video-EEG intensiva invasiva per epilessia

89.19.15 ‡↔ Diagnostica video-EEG intensiva non invasiva, durata di registrazione 120 e più ore

Procedura B76-9

89.14.11 ‡↔ Elettroencefalografia del sonno

99.A6.11 ‡↔ Diagnostica neurologica complessa, con diagnostica neurometabolica di laboratorio e/o diagnostica infettivologica/autoimmunologica di laboratorio

89.14.12 ‡↔ Elettroencefalografia prolungata, durata più di 12 ore

99.A6.12 ‡↔ Diagnostica neurologica complessa, con diagnostica genetica

89.19.00 ‡↔ Monitoraggio elettroencefalografico video e radio-telemetrico, NAS

99.A6.13 ‡↔ Diagnostica neurologica complessa, con diagnostica neurometabolica di laboratorio e/o diagnostica infettivologica/autoimmunologica di laboratorio e diagnostica genetica

89.19.09 ‡↔ Monitoraggio elettroencefalografico video e radio-telemetrico, altro

99.A7 ‡↔ Diagnostica complessa dell'ictus cerebrale acuto in Stroke Unit o Stroke Center, fino a un massimo di 24 ore

89.19.11 ‡↔ Diagnostica video-EEG intensiva non invasiva, durata di registrazione meno di 24 ore

89.19.12 ‡↔ Diagnostica video-EEG intensiva non invasiva, durata di registrazione da 24 a meno di 48 ore

89.19.30 ‡↔ Monitoraggio elettroencefalografico video e radio-telemetrico con sorveglianza permanente

89.19.40 ‡↔ Monitoraggio elettroencefalografico video, EEG poligrafico nel sonno notturno

ADRG B77

Cefalea, più di un giorno di degenza

Diagnosi principale nella tabella B77-1

DRG B77A

Cefalea con diagnostica neurologica complessa o età < 16 anni o terapia intensiva complessa > 59 punti risorse, più di un giorno di degenza

Almeno una procedura nella tabella B77-2 o Età < 16 anni

DRG B77B

Cefalea ed età > 15 anni, più di un giorno di degenza

Diagnosi B77-1

G43.0 Emicrania senza aura [emicrania comune]
 G43.1 Emicrania con aura [emicrania classica]
 G43.2 Stato di male emicranico
 G43.3 Emicrania complicata
 G43.8 Altre forme di emicrania
 G44.0 Sindrome di cefalea a grappolo
 G44.1 Cefalea vasomotoria non classificata altrove

G44.2 Cefalea tensiva
 G44.3 Cefalea cronica post-traumatica
 G44.4 Cefalea da farmaci non classificata altrove
 G44.8 Altre sindromi cefalalgiche specificate
 G97.1 Altra reazione secondaria a puntura lombare
 R51 Cefalea

Procedura B77-2

99.A6.11 ‡↔ Diagnostica neurologica complessa, con diagnostica neurometabolica di laboratorio e/o diagnostica infettivologica/autoimmunologica di laboratorio

99.A7 ‡↔ Diagnostica complessa dell'ictus cerebrale acuto in Stroke Unit o Stroke Center, fino a un massimo di 24 ore

99.A6.12 ‡↔ Diagnostica neurologica complessa, con diagnostica genetica

99.B7.11 ‡↔ Terapia intensiva complessa, da 60 a 119 punti risorse

99.A6.13 ‡↔ Diagnostica neurologica complessa, con diagnostica neurometabolica di laboratorio e/o diagnostica infettivologica/autoimmunologica di laboratorio e diagnostica genetica

ADRG B78**Traumatismo intracranico, più di un giorno di degenza**

Diagnosi principale nella tabella B78-1

DRG B78A**Traumatismo intracranico, più di un giorno di degenza, età < 12 anni**

Età < 12 anni

DRG B78B**Traumatismo intracranico, più di un giorno di degenza, età > 11 anni****Diagnosi B78-1**

S06.1	Edema cerebrale traumatico	S06.33	Ematoma cerebrale focale
S06.21	Contusioni cerebrali diffuse	S06.34	Ematoma cerebellare focale
S06.22	Contusioni cerebellari diffuse	S06.38	Altri traumatismi cerebrali e cerebellari focali
S06.23	Ematomi intracerebrali e cerebellari multipli	S06.4	Emorragia epidurale
S06.28	Altri traumatismi cerebrali e cerebellari diffusi	S06.5	Emorragia subdurale traumatica
S06.31	Contusione cerebrale focale	S06.6	Emorragia subaracnoidea traumatica
S06.32	Contusione cerebellare focale	S06.8	Altri traumatismi intracranici

ADRG B79**Fratture del cranio, più di un giorno di degenza**

Diagnosi principale nella tabella B79-1

DRG B79Z**Fratture del cranio, più di un giorno di degenza****Diagnosi B79-1**

P13.0	Frattura cranica da trauma da parto	S02.7	Fratture multiple interessanti cranio e ossa facciali
S02.0	Frattura della volta cranica	S02.8	Fratture di altre ossa craniche e facciali
S02.1	Frattura della base cranica	T02.00	Fratture interessanti la testa e il collo: chiusa
S02.3	Frattura del pavimento dell'orbita	T02.01	Fratture interessanti la testa e il collo: aperta

ADRG B80**Altri traumatismi del capo, più di un giorno di degenza**

Diagnosi principale nella tabella B80-1

DRG B80Z**Altri traumatismi del capo, più di un giorno di degenza****Diagnosi B80-1**

S06.0	Commozione cerebrale	Z03.3	Osservazione per sospetto di disturbo del sistema nervoso centrale
-------	----------------------	-------	--

ADRG B81**Mielopatie vascolari o altre malattie del sistema nervoso, più di un giorno di degenza**

Diagnosi principale nella tabella B81-1

DRG B81A**Mielopatie vascolari o altre malattie del sistema nervoso con diagnosi complessa o diagnostica neurologica complessa, ed età < 16 anni o diagnosi specifica, più di un giorno di degenza**

(Diagnosi principale nella tabella B81-2 o procedura nella tabella B81-4) e (Età < 16 anni o diagnosi principale nella tabella B81-3)

DRG B81B**Mielopatie vascolari o altre malattie del sistema nervoso con diagnosi complessa o diagnostica neurologica complessa, più di un giorno di degenza, età > 15 anni**

Diagnosi principale nella tabella B81-2 o procedura nella tabella B81-4

DRG B81C**Altre malattie del sistema nervoso, più di un giorno di degenza****Diagnosi B81-1**

A52.3	Neurosifilide non specificata	F72.1	Ritardo mentale grave: Disturbo del comportamento evidente, che necessita di osservazione o terapia
A80.9	Poliomielite acuta non specificata		
A81.9	Infezione, non specificata, del sistema nervoso centrale da virus non convenzionale	F72.8	Ritardo mentale grave: Altro disturbo del comportamento
A83.9	Encefalite virale da zanzare non specificata	F72.9	Ritardo mentale grave: senza indicazioni di disturbo del comportamento
A84.9	Encefalite virale da zecche non specificata		
A85.2	Encefalite virale da artropodi non specificata	F73.0	Ritardo mentale profondo: Nessun o minimo disturbo del comportamento
A85.8	Altre encefaliti virali specificate		
A86	Encefalite virale non specificata	F73.1	Ritardo mentale profondo: Disturbo del comportamento evidente, che necessita di osservazione o terapia
A87.9	Meningite virale non specificata		
A88.1	Vertigine epidemica		
A88.8	Altre infezioni virali del sistema nervoso centrale specificate	F73.8	Ritardo mentale profondo: Altro disturbo del comportamento
A89	Infezione virale del sistema nervoso centrale non specificata	F73.9	Ritardo mentale profondo: senza indicazioni di disturbo del comportamento
C71.9	Tumore Maligno: Encefalo non specificato	F74.0	Intelligenza dissociata: Nessun o minimo disturbo del comportamento
C72.9	Tumore Maligno: Sistema nervoso centrale non specificato	F74.1	Intelligenza dissociata: Disturbo del comportamento evidente, che necessita di osservazione o terapia
C79.4	Tumore maligno secondario di altre e non specificate parti del sistema nervoso	F74.8	Intelligenza dissociata: Altro disturbo del comportamento
D18.06	Emangioma: Occhio e orbita		
D31.6	Tumore benigno: Orbita non specificata	F74.9	Intelligenza dissociata: senza indicazioni di disturbo del comportamento
D32.9	Tumore benigno: Meningi non specificate		
D33.2	Tumore benigno: Encefalo non specificato	F78.0	Ritardo mentale di altro tipo: Nessun o minimo disturbo del comportamento
D33.7	Tumore benigno: Altre parti specificate del sistema nervoso centrale	F78.1	Ritardo mentale di altro tipo: Disturbo del comportamento evidente, che necessita di osservazione o terapia
D33.9	Tumore benigno: Sistema nervoso centrale non specificato		
D42.9	Tumori di comportamento incerto o sconosciuto: Meningi non specificate	F78.8	Ritardo mentale di altro tipo: Altro disturbo del comportamento
D43.2	Tumori di comportamento incerto o sconosciuto: Encefalo non specificato	F78.9	Ritardo mentale di altro tipo: senza indicazioni di disturbo del comportamento
D43.9	Tumori di comportamento incerto o sconosciuto: Sistema nervoso centrale non specificato	F79.0	Ritardo mentale non specificato: Nessun o minimo disturbo del comportamento
F01.9	Demenza vascolare non specificata	F79.1	Ritardo mentale non specificato: Disturbo del comportamento evidente, che necessita di osservazione o terapia
F03	Demenza non specificata		
F05.9	Delirio non specificato		
F07.9	Disturbo organico della personalità e del comportamento non specificato a seguito di malattia, lesione o disturbo funzionale cerebrali	F79.8	Ritardo mentale non specificato: Altro disturbo del comportamento
F09	Disturbi psichici organici o sintomatici non specificati	F79.9	Ritardo mentale non specificato: senza indicazioni di disturbo del comportamento
F70.0	Ritardo mentale lieve: Nessun o minimo disturbo del comportamento	F95.0	Disturbo di tipo tic transitorio
F70.1	Ritardo mentale lieve: Disturbo del comportamento evidente, che necessita di osservazione o terapia	F95.1	Disturbo di tipo tic cronico motorio o vocale
F70.8	Ritardo mentale lieve: Altro disturbo del comportamento	F95.2	Disturbi a tipo tic combinati motori multipli e vocali [Sindrome di Tourette]
F70.9	Ritardo mentale lieve: senza indicazioni di disturbo del comportamento	F95.8	Altri disturbi di tipo tic
F71.0	Ritardo mentale di media gravità: Nessun o minimo disturbo del comportamento	F95.9	Disturbo di tipo tic non specificato
F71.1	Ritardo mentale di media gravità: Disturbo del comportamento evidente, che necessita di osservazione o terapia	F98.5	Balbuzie [tartagliamento]
F71.8	Ritardo mentale di media gravità: Altro disturbo del comportamento	F98.6	Eloquio disordinato
F71.9	Ritardo mentale di media gravità: senza indicazioni di disturbo del comportamento	G00.9	Meningite batterica non specificata
F72.0	Ritardo mentale grave: Nessun o minimo disturbo del comportamento	G03.9	Meningite non precisata
		G04.9	Encefalite, mielite ed encefalomielite non precisate
		G06.2	Ascesso extradurale e subdurale non specificati
		G08	Flebite e tromboflebite intracraniche ed intrarachidiane
		G11.9	Atassia ereditaria non specificata
		G12.9	Atrofia muscolare spinale S.A.I.
		G20.90	Morbo di Parkinson, non specificato: Senza fluttuazioni di efficacia

G20.91	Morbo di Parkinson, non specificato: Con fluttuazione di efficacia	G82.09	Paraparesi e paraplegia flaccida: non specificata
G21.9	Parkinsonismo secondario non specificato	G82.19	Paraparesi e paraplegia spastica: non specificata
G23.9	Malattia degenerativa dei gangli della base, non specificata	G82.29	Paraparesi e paraplegia non specificata: non specificata
G24.3	Torcicollo spastico	G82.39	Tetraparesi e tetraplegia flaccida: non specificata
G24.4	Distonia orofacciale idiopatica	G82.49	Tetraparesi e tetraplegia spastica: non specificata
G24.8	Altra distonia	G82.59	Tetraparesi e tetraplegia non specificata: non specificata
G24.9	Distonia non specificata	G83.1	Monoparesi e monoplegia di arto inferiore
G25.0	Tremore essenziale	G83.2	Monoparesi e monoplegia dell'arto superiore
G25.1	Tremore da farmaci	G83.3	Monoparesi e monoplegia non specificata
G25.2	Altre forme specificate di tremore	G83.49	Sindrome della cauda equina, non specificata
G25.6	Tic da farmaci ed altri tic di origine organica	G83.9	Sindrome paralitica non specificata
G25.9	Disturbi extrapiramidali e del movimento non specificati	G90.09	Neuropatia autonoma periferica idiopatica, non specificata
G31.88	Altre malattie degenerative specificate del sistema nervoso	G90.1	Disautonomia familiare [Sindrome di Riley-Day]
G31.9	Malattia degenerativa del sistema nervoso non specificata	G90.49	Disreflessia autonoma non specificata
G35.9	Sclerosi multipla non specificata	G90.9	Disturbo del sistema nervoso autonomo non specificato
G36.8	Altra demielinizzazione disseminata acuta specificata	G91.29	Idrocefalo normoteso non specificato
G36.9	Demielinizzazione disseminata acuta non specificata	G91.3	Idrocefalo post-traumatico non specificato
G37.8	Altre malattie demielinizzanti specificate del sistema nervoso centrale	G91.9	Idrocefalo non specificato
G37.9	Malattia demielinizzante del sistema nervoso centrale non specificata	G92	Encefalopatia tossica
G40.09	Epilessia e sindromi epilettiche idiopatiche, definite per localizzazione (focale) (parziale), con crisi ad esordio focale, non specificate	G93.0	Cisti cerebrali
G40.6	Crisi di grande male non specificata (con o senza piccolo male)	G93.2	Ipertensione endocranica benigna [Pseudotumore cerebrale]
G40.7	Piccolo male non specificato, senza attacchi di grande male	G93.4	Encefalopatia non specificata
G40.9	Epilessia non specificata	G93.7	Sindrome di Reye
G41.9	Stato di male epilettico non specificato	G93.9	Disturbo dell'encefalo non specificato
G43.9	Emicrania non specificata	G95.10	Emorragia spinale non traumatica
G45.09	Sindrome dell'arteria vertebrobasilare: Evoluzione della remissione non precisata	G95.18	Altre mielopatie vascolari
G45.19	Sindrome carotidea (emisferica): Evoluzione della remissione non precisata	G95.2	Compressione midollare non specificata
G45.29	Sindromi dei tronchi sovra-aortici multipli e bilaterali: Evoluzione della remissione non precisata	G95.88	Altre malattie specificate del midollo spinale
G45.49	Amnesia globale transitoria: Evoluzione della remissione non precisata	G95.9	Malattia del midollo spinale non specificata
G45.89	Altri attacchi cerebrovascolari ischemici transitori e sindromi correlate: Evoluzione della remissione non precisata	G96.0	Liquorrea cerebrospinale
G45.99	Attacchi cerebrovascolari ischemici transitori non specificati: Evoluzione della remissione non precisata	G96.1	Disturbi delle meningi non classificati altrove
G47.4	Narcolessia e cataplessia	G96.9	Disturbo del sistema nervoso centrale non specificato
G50.9	Disturbo del nervo trigemino non specificato	G97.0	Perdita di liquor cerebrospinale dopo puntura lombare
G51.9	Disturbo del nervo facciale non specificato	G97.2	Ipotensione intracranica post-derivazione ventricolare
G52.8	Disturbi di altri nervi cranici specificati	G97.80	Fistola liquorale postoperatoria
G52.9	Disturbo di nervo cranico non specificato	G97.81	Mutismo (cerebellare) postoperatorio
G54.9	Disturbo dei plessi e delle radici nervose, non specificato	G97.82	Emorragia postoperatoria spinale epidurale
G56.9	Mononeuropatia dell'arto superiore non specificata	G97.83	Emorragia postoperatoria spinale subdurale
G57.9	Mononeuropatia dell'arto inferiore non specificata	G97.84	Emorragia postoperatoria spinale subaracnoidea
G58.9	Mononeuropatia non specificata	G97.88	Altri disturbi iatrogeni del sistema nervoso
G60.1	Malattia di Refsum	G97.9	Disturbo iatrogeno del sistema nervoso, non specificato
G60.9	Neuropatia ereditaria e idiopatica non specificata	H47.1	Papilledema non specificato
G62.9	Polineuropatia non specificata	H47.4	Disturbi del chiasma ottico
G70.9	Disturbi neuromuscolari non specificati	H47.5	Disturbi di altre vie ottiche
G71.1	Disturbi miotonici	H47.6	Disturbi della corteccia visiva
G71.9	Malattie primitive dei muscoli non specificate	H47.7	Disturbo delle vie ottiche non specificato
G72.0	Miopatia da farmaci	H51.2	Oftalmoplegia internucleare
G72.1	Miopatia alcolica	I60.9	Emorragia subaracnoidea non specificata
G72.2	Miopatia da altri agenti tossici	I61.2	Emorragia intracerebrale emisferica non specificata
G72.9	Miopatia non specificata	I61.9	Emorragia intracerebrale non specificata
G80.9	Paralisi cerebrale infantile non specificata	I62.09	Emorragia subdurale (non traumatica): Non specificata
G81.9	Emiplegia ed emiparesi non specificate	I62.9	Emorragia intracranica (non traumatica) non specificata
		I63.5	Infarto cerebrale da occlusione o stenosi non specificata delle arterie cerebrali
		I63.9	Infarto cerebrale non specificato
		I67.5	Malattia di Moyamoya
		I67.6	Trombosi non piogena del sistema venoso intracranico
		I67.9	Malattia cerebrovascolare non specificata
		M79.28	Nevralgia e nevrite non specificate: Altro

M79.29	Nevralgia e nevrite non specificate: Localizzazione non precisata	Q28.19	Malformazione congenita di vasi precerebrali non specificata
M89.08	Algoneurodistrofia: Altro	Q28.20	Aneurisma arteriovenoso congenito di vasi cerebrali
M89.09	Algoneurodistrofia: Localizzazione non precisata	Q28.21	Fistola arteriovenosa congenita di vasi cerebrali
P14.9	Trauma da parto, non specificato, del sistema nervoso periferico	Q28.28	Altra malformazione arteriovenosa congenita di vasi cerebrali
P21.0	Asfissia grave alla nascita	Q28.29	Malformazione arteriovenosa congenita di vasi cerebrali non specificata
P21.1	Asfissia lieve o moderata alla nascita	Q28.30	Aneurisma arteriovenoso congenito di vasi cerebrali
P21.9	Asfissia alla nascita non specificata	Q28.31	Fistola congenita di vasi cerebrali
P91.3	Irritabilità cerebrale neonatale	Q28.38	Altra malformazione congenita di vasi cerebrali
P91.9	Disturbo cerebrale neonatale non specificato	Q28.39	Malformazione congenita di vasi cerebrali non specificata
P94.2	Ipotonia congenita	Q76.0	Spina bifida occulta
Q00.0	Anencefalia	Q85.0	Neurofibromatosi (non maligna)
Q00.1	Craniorachischisi	Q85.1	Sclerosi tuberosa
Q00.2	lniencefalia	Q90.0	Trisomia 21, non disgiunzione meiotica
Q01.0	Encefalocele frontale	Q90.1	Trisomia 21, mosaicismo (non disgiunzione mitotica)
Q01.1	Encefalocele S.A.I. o frontale	Q90.2	Trisomia 21, traslocazione
Q01.2	Encefalocele occipitale	Q90.9	Sindrome di Down non specificata
Q01.8	Encefalocele di altre sedi	Q91.0	Trisomia 18, non disgiunzione meiotica
Q01.9	Encefalocele non specificato	Q91.1	Trisomia 18, mosaicismo (non disgiunzione mitotica)
Q02	Microcefalia	Q91.2	Trisomia 18, traslocazione
Q03.0	Malformazioni dell'acquedotto di Silvio	Q91.3	Sindrome di Edwards non specificata
Q03.1	Atresia dei forami di Magendie e di Luschka	Q91.4	Trisomia 13, non disgiunzione meiotica
Q03.8	Altro idrocefalo congenito	Q91.5	Trisomia 13, mosaicismo (non disgiunzione mitotica)
Q03.9	Idrocefalo congenito non specificato	Q91.6	Trisomia 13, traslocazione
Q04.0	Malformazioni congenite del corpo calloso	Q91.7	Sindrome di Patau non specificata
Q04.1	Arinencefalia	Q93.0	Monosomia completa, non disgiunzione meiotica
Q04.2	Oloprosencefalia	Q93.1	Monosomia completa, mosaicismo (non disgiunzione mitotica)
Q04.3	Altre difetti, per riduzione, dell'encefalo	Q93.2	Cromosomi ad anello e dicentrici
Q04.4	Displasia setto-ottica	Q93.3	Delezione del braccio corto del cromosoma 4
Q04.5	Megaloencefalia	Q93.4	Delezione del braccio corto del cromosoma 5
Q04.6	Cisti cerebrali congenite	Q93.5	Altre delezioni parziali di un cromosoma
Q04.8	Altre malformazioni congenite specificate dell'encefalo	Q93.6	Delezioni visibili solo in prometafase
Q04.9	Malformazione congenita dell'encefalo non specificata	Q93.7	Delezioni con altri riarrangiamenti complessi
Q05.0	Spina bifida cervicale con idrocefalo	Q93.8	Altre delezioni a carico di autosomi
Q05.1	Spina bifida toracica con idrocefalo	Q93.9	Delezione a carico di autosomi non specificata
Q05.2	Spina bifida lombare con idrocefalo	R20.0	Anestesia cutanea
Q05.3	Spina bifida sacrale con idrocefalo	R20.1	Ipoestesia cutanea
Q05.4	Spina bifida non specificata, con idrocefalo	R20.2	Parestesia cutanea
Q05.5	Spina bifida cervicale senza idrocefalo	R20.3	Iperestesia
Q05.6	Spina bifida toracica senza idrocefalo	R20.8	Altri e non specificati disturbi della sensibilità cutanea
Q05.7	Spina bifida lombare senza idrocefalo	R25.0	Movimenti anormali della testa
Q05.8	Spina bifida sacrale senza idrocefalo	R25.1	Tremore non specificato
Q05.9	Spina bifida non specificata	R25.3	Fascicolazione
Q06.0	Amielia	R25.8	Altri e non specificati movimenti involontari anormali
Q06.1	Ipoplasia e displasia del midollo spinale	R26.0	Andatura atassica
Q06.2	Diastematomielia	R26.1	Andatura paralitica
Q06.3	Altre malformazioni congenite della cauda equina	R26.8	Altre e non specificate anomalie dell'andatura e della motilità
Q06.4	Idromielia	R27.0	Atassia non specificata
Q06.8	Altre malformazioni congenite specificate del midollo spinale	R27.8	Altra e non specificata mancanza di coordinazione
Q06.9	Malformazione congenita del midollo spinale non specificata	R29.1	Meningismo
Q07.0	Sindrome di Arnold-Chiari	R29.2	Riflesso anormale
Q07.8	Altre malformazioni congenite specificate del sistema nervoso	R29.3	Anormalità posturale
Q07.9	Malformazione congenita del sistema nervoso non specificata	R29.5	Negligenza spaziale unilaterale
Q28.00	Aneurisma arteriovenoso congenito di vasi precerebrali	R29.6	Tendenza a cadere, non classificata altrove
Q28.01	Fistola arteriovenosa congenita di vasi precerebrali	R29.8	Altri e non specificati sintomi e segni che interessano il sistema nervoso e il sistema osteomuscolare
Q28.08	Altra malformazione arteriovenosa congenita di vasi precerebrali	R40.2	Coma non specificato
Q28.09	Malformazione arteriovenosa congenita di vasi precerebrali non specificata	R41.0	Disorientamento non specificato
Q28.10	Aneurisma congenito di vasi precerebrali	R43.0	Anosmia
Q28.11	Fistola congenita di vasi precerebrali	R43.1	Parosmia
Q28.18	Altra malformazione congenita di vasi precerebrali	R43.2	Parageusia
		R43.8	Altri e non specificati disturbi dell'olfatto e del gusto
		R47.0	Disfasia ed afasia
		R47.1	Disartria ed anartria
		R47.8	Altri e non specificati disturbi del linguaggio

R56.8	Altre e non specificate convulsioni	S04.9	Traumatismo di nervo cranico non specificato
R83.0	Risultato anormale di esame del liquido cerebrospinale: valore enzimatico anormale	S06.20	Traumatismo cerebrale e cerebellare diffuso, non specificato
R83.1	Risultato anormale di esame del liquido cerebrospinale: valore ormonale anormale	S06.30	Traumatismo cerebrale e cerebellare focale, non specificato
R83.2	Risultato anormale di esame del liquido cerebrospinale: valore anormale di droghe, medicinali o altre sostanze biologicamente attive	S06.9	Traumatismo intracranico non specificato
R83.3	Risultato anormale di esame del liquido cerebrospinale: valore anormale di sostanze ad uso principalmente non medico	S14.6	Traumatismo di altri e non specificati nervi del collo
R83.4	Risultato anormale di esame del liquido cerebrospinale: Risultati immunologici anormali	S15.80	Traumatismo di vasi sanguigni epidurali a livello del collo
R83.5	Risultato anormale di esame del liquido cerebrospinale: Risultati microbiologici anormali	S15.81	Traumatismo di vasi sanguigni subdurali a livello del collo
R83.6	Risultato anormale di esame del liquido cerebrospinale: Risultati citologici anormali	S15.82	Traumatismo di vasi sanguigni subaracnoidei a livello del collo
R83.7	Risultato anormale di esame del liquido cerebrospinale: risultati istologici anormali	S19.80	Lesione delle meningi del midollo spinale cervicale
R83.8	Risultato anormale di esame del liquido cerebrospinale: altri risultati anormali	S24.6	Traumatismo di nervo del torace non specificato
R83.9	Risultato anormale di esame del liquido cerebrospinale: risultato anormale non precisato	S25.80	Traumatismo di vasi sanguigni epidurali a livello del torace
R90.0	Immagine di lesione intracranica occupante spazio	S25.81	Traumatismo di vasi sanguigni subdurali a livello del torace
R90.8	Altri risultati anormali di diagnostica per immagini del sistema nervoso centrale	S25.82	Traumatismo di vasi sanguigni subaracnoidei a livello del torace
R93.0	Risultati anormali di diagnostica per immagini del cranio e della testa non classificati altrove	S29.80	Lesione delle meningi del midollo spinale toracico
R94.0	Risultati anormali di esami per studi di funzionalità del sistema nervoso centrale	S35.80	Traumatismo di vasi sanguigni epidurali a livello dell'addome, della regione lombosacrale e della pelvi
R94.1	Risultati anormali di esami per studi di funzionalità del sistema nervoso periferico e degli organi di senso	S35.81	Traumatismo di vasi sanguigni subdurali a livello dell'addome, della regione lombosacrale e della pelvi
R95.0	Sindrome della morte improvvisa nell'infanzia con menzione di autopsia	S35.82	Traumatismo di vasi sanguigni subaracnoidei a livello dell'addome, della regione lombosacrale e della pelvi
R95.9	Sindrome della morte improvvisa nell'infanzia senza menzione di autopsia	S39.81	Lesione delle meningi del midollo spinale lombosacrale
S02.9	Frattura di ossa craniche o facciali, sede non specificata	T14.4	Traumatismo di nervo(i) di regione corporea non specificata
S04.0	Traumatismo del nervo ottico e delle vie ottiche	T85.0	Complicanza meccanica di shunt ventricolare intracranico (comunicante)
		T85.1	Complicanza meccanica di stimolatore elettronico impiantato nel sistema nervoso centrale
		T85.81	Altre complicanze di dispositivi protesici, impianti ed innesti nel sistema nervoso

Diagnosi B81-2

G08	Flebite e tromboflebite intracraniche ed intrarachidiane	Q03.1	Atresia dei forami di Magendie e di Luschka
G92	Encefalopatia tossica	Q04.0	Malformazioni congenite del corpo calloso
G95.10	Emorragia spinale non traumatica	Q04.3	Altre difetti, per riduzione, dell'encefalo
G95.18	Altre mielopatie vascolari	Q04.6	Cisti cerebrali congenite
I67.5	Malattia di Moyamoya	Q04.8	Altre malformazioni congenite specificate dell'encefalo
I67.6	Trombosi non patogenica del sistema venoso intracranico		

Diagnosi B81-3

I67.5	Malattia di Moyamoya
-------	----------------------

Procedura B81-4

99.A6.11 †↔	Diagnostica neurologica complessa, con diagnostica neurometabolica di laboratorio e/o diagnostica infettivologica/autoimmunologica di laboratorio	99.A7 †↔	Diagnostica complessa dell'ictus cerebrale acuto in Stroke Unit o Stroke Center, fino a un massimo di 24 ore
99.A6.12 †↔	Diagnostica neurologica complessa, con diagnostica genetica		
99.A6.13 †↔	Diagnostica neurologica complessa, con diagnostica neurometabolica di laboratorio e/o diagnostica infettivologica/autoimmunologica di laboratorio e diagnostica genetica		

ADRG B82**Altre malattie dei nervi periferici, più di un giorno di degenza**

Diagnosi principale nella tabella B82-1

DRG B82Z**Altre malattie dei nervi periferici, più di un giorno di degenza****Diagnosi B82-1**

G56.0	Sindrome del tunnel carpale	S64.4	Traumatismo di nervo digitale di altro dito della mano
G58.0	Neuropatia intercostale	S64.7	Traumatismo di nervi multipli a livello del polso e della mano
S64.0	Traumatismo del nervo ulnare a livello del polso e della mano	S64.8	Traumatismo di altri nervi a livello del polso e della mano
S64.1	Traumatismo del nervo mediano a livello del polso e della mano	S64.9	Traumatismo di nervo non specificato a livello del polso e della mano
S64.2	Traumatismo del nervo radiale a livello del polso e della mano		
S64.3	Traumatismo di nervo digitale del pollice		

ADRG B85**Malattie degenerative del sistema nervoso o paralisi cerebrali, più di un giorno di degenza**

Diagnosi principale nella tabella B85-1

DRG B85A**Malattie degenerative del sistema nervoso con CC estremamente gravi o diagnosi complicanti o diagnostica neurologica complessa, o paralisi cerebrali o età < 16 anni, più di un giorno di degenza**

PCCL > 3 o diagnosi principale nella tabella B85-2 o procedura nella tabella B85-3 o Età < 16 anni

DRG B85B**Malattie degenerative del sistema nervoso, più di un giorno di degenza, età > 15 anni****Diagnosi B85-1**

A81.0	Malattia di Creutzfeldt-Jakob	G31.81	Citopatia mitocondriale
A81.1	Panencefalite sclerosante subacuta	G31.82	Malattia a corpi di Levy
A81.2	Leucoencefalopatia multifocale progressiva	G31.88	Altre malattie degenerative specificate del sistema nervoso
A81.8	Altre infezioni del sistema nervoso centrale da virus atipici	G70.0	Miastenia grave
E75.0	Gangliosidosi GM2	G70.2	Miastenia congenita e dello sviluppo
E75.1	Altre gangliosidosi	G71.0	Distrofia muscolare
E75.2	Altre sfingolipidosi	G71.2	Miopatie congenite
E75.4	Idiozia amaurotica	G71.3	Miopatia mitocondriale non classificata altrove
F84.2	Sindrome di Rett	G71.8	Altre malattie primitive dei muscoli
G10	Malattia di Huntington	G72.3	Paralisi periodica
G12.0	Atrofia muscolare spinale infantile tipo I [Werdnig-Hoffman]	G72.4	Miopatia infiammatoria non classificata altrove
G12.1	Altre atrofie muscolari spinali ereditarie	G72.80	Miopatia del paziente critico
G12.2	Malattia del motoneurone	G72.88	Altre miopatie specificate
G12.8	Altre atrofie muscolari spinali e sindromi correlate	G80.0	Paralisi cerebrale con quadriplegia spastica
G23.2	Atrofia sistemica multipla di tipo parkinsoniano [MSA-P]	G80.1	Paralisi cerebrale con diplegia spastica
G23.3	Atrofia sistemica multipla di tipo cerebellare [MSA-C]	G80.2	Paralisi cerebrale infantile con emiplegia spastica
G24.0	Distonia da farmaci	G80.3	Paralisi cerebrale discinetica
G24.1	Distonia familiare idiopatica	G80.4	Paralisi cerebrale atassica
G24.2	Distonia non familiare idiopatica	G80.8	Altra paralisi cerebrale infantile
G25.4	Corea da farmaci	G81.0	Emiplegia flaccida ed emiparesi
G25.5	Altre forme di corea	G81.1	Emiplegia spastica ed emiparesi
G25.80	Movimenti periodici delle gambe durante il sonno	G83.0	Diparesi e diplegia degli arti superiori
G25.81	Sindrome delle gambe senza riposo [restless-legs-syndrom]	G83.5	Sindrome Locked-in
G25.88	Altri disturbi specificati extrapiramidali e del movimento	G83.8	Altre sindromi paralitiche specificate
G25.9	Disturbi extrapiramidali e del movimento non specificati	G91.0	Idrocefalo comunicante
G31.2	Degenerazione del sistema nervoso dovuta ad alcol	G91.1	Idrocefalo ostruttivo
		G91.20	Idrocefalo normoteso idiopatico
		G91.21	Idrocefalo normoteso secondario
		G91.8	Altra forma di idrocefalo
		G93.1	Danno encefalico anossico non classificato altrove
		G95.0	Siringomielia e siringobulbia
		I67.3	Leucoencefalopatia vascolare progressiva

P91.7 Idrocefalo acquisito nel neonato

P94.0 Miastenia grave transitoria neonatale

Diagnosi B85-2

A81.0	Malattia di Creutzfeldt-Jakob	G70.0	Miastenia grave
A81.1	Panencefalite sclerosante subacuta	G80.0	Paralisi cerebrale con quadriplegia spastica
E75.2	Altre sfingolipidosi	G80.1	Paralisi cerebrale con diplegia spastica
G12.2	Malattia del motoneurone	G80.2	Paralisi cerebrale infantile con emiplegia spastica
G23.2	Atrofia sistemica multipla di tipo parkinsoniano [MSA-P]	G80.3	Paralisi cerebrale discinetica
G31.81	Citopatía mitocondriale	G80.4	Paralisi cerebrale atassica
G31.82	Malattia a corpi di Levy	G80.8	Altra paralisi cerebrale infantile
G31.88	Altre malattie degenerative specificate del sistema nervoso	G83.0	Diparesi e diplegia degli arti superiori

Procedura B85-3

99.A6.11 ‡↔	Diagnostica neurologica complessa, con diagnostica neurometabolica di laboratorio e/o diagnostica infettivologica/autoimmunologica di laboratorio	99.A7 ‡↔	Diagnostica complessa dell'ictus cerebrale acuto in Stroke Unit o Stroke Center, fino a un massimo di 24 ore
99.A6.12 ‡↔	Diagnostica neurologica complessa, con diagnostica genetica		
99.A6.13 ‡↔	Diagnostica neurologica complessa, con diagnostica neurometabolica di laboratorio e/o diagnostica infettivologica/autoimmunologica di laboratorio e diagnostica genetica		

ADRG B86**Malattie e disturbi del sistema nervoso, un giorno di degenza**

Durata del soggiorno è uguale 1 giorno e non [definizione del DRG di base (B69)] e non [definizione del DRG di base (B70)]

DRG B86A**Malattie e disturbi del sistema nervoso con diagnosi principale di neoplasia maligna, epilessia o stato epilettico, un giorno di degenza**

Diagnosi principale nella tabella B86-1 o diagnosi principale nella tabella B86-2

DRG B86B**Malattie e disturbi del sistema nervoso, un giorno di degenza****Diagnosi B86-1**

C69.6	Tumore Maligno: Orbita	C75.3	Tumore Maligno: Epifisi [ghiandola pineale]
C70.0	Tumore Maligno: Meningi cerebrali	C75.4	Tumore Maligno: Glomo carotideo
C70.1	Tumore Maligno: Meningi spinali	C75.5	Tumore Maligno: Glomo aortico ed altri paragangliomi
C70.9	Tumore Maligno: Meningi non specificate	C79.3	Tumore maligno secondario dell'encefalo e delle meningi cerebrali
C71.0	Tumore Maligno: Cervello, eccetto lobi e ventricoli	C79.4	Tumore maligno secondario di altre e non specificate parti del sistema nervoso
C71.1	Tumore Maligno: Lobo frontale	D42.0	Tumori di comportamento incerto o sconosciuto: Meningi cerebrali
C71.2	Tumore Maligno: Lobo temporale	D42.1	Tumori di comportamento incerto o sconosciuto: Meningi spinali
C71.3	Tumore Maligno: Lobo parietale	D43.0	Tumori di comportamento incerto o sconosciuto: Encefalo, sovratentoriale
C71.4	Tumore Maligno: Lobo occipitale	D43.1	Tumori di comportamento incerto o sconosciuto: Encefalo, sottotentoriale
C71.5	Tumore Maligno: Ventricolo cerebrale	D43.3	Tumori di comportamento incerto o sconosciuto: Nervi cranici
C71.6	Tumore Maligno: Cervelletto	D43.4	Tumori di comportamento incerto o sconosciuto: Midollo spinale
C71.7	Tumore Maligno: Tronco cerebrale	D43.7	Tumori di comportamento incerto o sconosciuto: Altre parti del sistema nervoso centrale
C71.8	Tumore Maligno: lesione sconfinante a più zone contigue dell'encefalo	D44.3	Tumori di comportamento incerto o sconosciuto: Ipfisi
C72.0	Tumore Maligno: Midollo spinale	D44.4	Tumori di comportamento incerto o sconosciuto: Canale craniofaringeo
C72.1	Tumore Maligno: Cauda equina		
C72.2	Tumore Maligno: Nervo olfattorio [I nervo cerebrale]		
C72.3	Tumore Maligno: Nervo ottico [II nervo cerebrale]		
C72.4	Tumore Maligno: Nervo statoacustico (vestibolococleare) [VIII nervo cerebrale]		
C72.5	Tumore Maligno: Altri e non specificati nervi cranici		
C72.8	Tumore Maligno: lesione sconfinante a più zone contigue dell'encefalo e di altre parti del sistema nervoso centrale		
C75.1	Tumore Maligno: Ipfisi		
C75.2	Tumore Maligno: Dotto craniofaringeo (residui di)		

D44.5	Tumori di comportamento incerto o sconosciuto: epifisi [ghiandola pineale]	D44.7	Tumori di comportamento incerto o sconosciuto: Glomo aortico ed altri paragangli
D44.6	Tumori di comportamento incerto o sconosciuto: Glomo carotideo		

Diagnosi B86-2

G40.00	Sindrome pseudo Lennox	G40.3	Epilessia e sindromi epilettiche generalizzate idiopatiche
G40.01	Picchi continui ed onde durante il sonno a onde lente	G40.4	Altre epilessie e sindromi epilettiche generalizzate
G40.02	Epilessia psicomotoria benigna [attacchi di terrore]	G40.5	Sindromi epilettiche speciali
G40.08	Altre epilessie e sindromi epilettiche idiopatiche, definite per localizzazione (focale) (parziale), con crisi ad esordio focale	G40.6	Crisi di grande male non specificata (con o senza piccolo male)
G40.09	Epilessia e sindromi epilettiche idiopatiche, definite per localizzazione (focale) (parziale), con crisi ad esordio focale, non specificate	G40.7	Piccolo male non specificato, senza attacchi di grande male
G40.1	Epilessia e sindromi epilettiche sintomatiche, definite per localizzazione (focale) (parziale), con crisi parziali semplici	G40.8	Altre epilessie
G40.2	Epilessia e sindromi epilettiche sintomatiche, definite per localizzazione (focale) (parziale), con crisi parziali complesse	G40.9	Epilessia non specificata
		G41.0	Stato di grande male epilettico
		G41.1	Stato di piccolo male epilettico
		G41.2	Stato di male epilettico parziale complesso
		G41.8	Altro stato di male epilettico
		G41.9	Stato di male epilettico non specificato

ADRG B87

Malattie e disturbi del sistema nervoso con terapia intensiva complessa/trattamento complesso IMC > 196/119 punti risorse

Almeno una procedura nella tabella B87-1

DRG B87A

Malattie e disturbi del sistema nervoso con terapia intensiva complessa/trattamento complesso IMC > 196/184 punti risorse o trattamento neurologico complesso di almeno 24 ore

Almeno una procedura nella tabella B87-2 o procedura nella tabella B87-3

DRG B87B

Malattie e disturbi del sistema nervoso con terapia intensiva complessa/trattamento complesso IMC > 119 fino a 184 punti risorse

Procedura B87-1

99.B7.12 †↔	Terapia intensiva complessa, da 120 a 184 punti risorse	99.B7.1G †↔	Terapia intensiva complessa, da 3681 a 4600 punti risorse
99.B7.13 †↔	Terapia intensiva complessa, da 185 a 360 punti risorse	99.B7.1H †↔	Terapia intensiva complessa, da 4601 a 5520 punti risorse
99.B7.14 †↔	Terapia intensiva complessa, da 361 a 552 punti risorse	99.B7.1I †↔	Terapia intensiva complessa, da 5521 a 7360 punti risorse
99.B7.15 †↔	Terapia intensiva complessa, da 553 a 828 punti risorse	99.B7.1J †↔	Terapia intensiva complessa, da 7361 a 9200 punti risorse
99.B7.16 †↔	Terapia intensiva complessa, da 829 a 1104 punti risorse	99.B7.1K †↔	Terapia intensiva complessa, da 9201 a 11040 punti risorse
99.B7.17 †↔	Terapia intensiva complessa, da 1105 a 1380 punti risorse	99.B7.1L †↔	Terapia intensiva complessa, da 11041 a 13800 punti risorse
99.B7.18 †↔	Terapia intensiva complessa, da 1381 a 1656 punti risorse	99.B7.1M †↔	Terapia intensiva complessa, da 13801 a 16560 punti risorse
99.B7.1A †↔	Terapia intensiva complessa, da 1657 a 1932 punti risorse	99.B7.1N †↔	Terapia intensiva complessa, da 16561 a 19320 punti risorse
99.B7.1B †↔	Terapia intensiva complessa, da 1933 a 2208 punti risorse	99.B7.1O †↔	Terapia intensiva complessa, 19321 e più punti risorse
99.B7.1C †↔	Terapia intensiva complessa, da 2209 a 2484 punti risorse	99.B8.12 †↔	Trattamento complesso IMC dell'adulto, da 120 a 184 punti risorse
99.B7.1D †↔	Terapia intensiva complessa, da 2485 a 2760 punti risorse	99.B8.13 †↔	Trattamento complesso IMC dell'adulto, da 185 a 360 punti risorse
99.B7.1E †↔	Terapia intensiva complessa, da 2761 a 3220 punti risorse	99.B8.14 †↔	Trattamento complesso IMC dell'adulto, da 361 a 552 punti risorse
99.B7.1F †↔	Terapia intensiva complessa, da 3221 a 3680 punti risorse	99.B8.15 †↔	Trattamento complesso IMC dell'adulto, da 553 a 828 punti risorse

99.B8.16 †↔	Trattamento complesso IMC dell'adulto, da 829 a 1104 punti risorse	99.B8.2H †↔	Trattamento complesso IMC in età infantile, da 4901 a 5880 punti risorse
99.B8.17 †↔	Trattamento complesso IMC dell'adulto, da 1105 a 1380 punti risorse	99.B8.2I †↔	Trattamento complesso IMC in età infantile, da 5881 a 6860 punti risorse
99.B8.18 †↔	Trattamento complesso IMC dell'adulto, da 1381 a 1656 punti risorse	99.B8.2J †↔	Trattamento complesso IMC in età infantile, da 6861 a 7840 punti risorse
99.B8.1A †↔	Trattamento complesso IMC dell'adulto, da 1657 a 1932 punti risorse	99.B8.2K †↔	Trattamento complesso IMC in età infantile, da 7841 a 9800 punti risorse
99.B8.1B †↔	Trattamento complesso IMC dell'adulto, da 1933 a 2208 punti risorse	99.B8.2L †↔	Trattamento complesso IMC in età infantile, da 9801 a 11760 punti risorse
99.B8.1C †↔	Trattamento complesso IMC dell'adulto, da 2209 a 2484 punti risorse	99.B8.2M †↔	Trattamento complesso IMC in età infantile, da 11761 a 13720 punti risorse
99.B8.1D †↔	Trattamento complesso IMC dell'adulto, da 2485 a 2760 punti risorse	99.B8.2N †↔	Trattamento complesso IMC in età infantile, da 13721 a 16660 punti risorse
99.B8.1E †↔	Trattamento complesso IMC dell'adulto, da 2761 a 3220 punti risorse	99.B8.2O †↔	Trattamento complesso IMC in età infantile, da 16661 a 19600 punti risorse
99.B8.1F †↔	Trattamento complesso IMC dell'adulto, da 3221 a 3680 punti risorse	99.B8.2P †↔	Trattamento complesso IMC in età infantile, 19601 e più punti risorse
99.B8.1G †↔	Trattamento complesso IMC dell'adulto, da 3681 a 4600 punti risorse	99.B8.31 †↔	Trattamento complesso IMC in età neonatale, da 197 a 392 punti risorse
99.B8.1H †↔	Trattamento complesso IMC dell'adulto, da 4601 a 5520 punti risorse	99.B8.32 †↔	Trattamento complesso IMC in età neonatale, da 393 a 588 punti risorse
99.B8.1I †↔	Trattamento complesso IMC dell'adulto, da 5521 a 7360 punti risorse	99.B8.33 †↔	Trattamento complesso IMC in età neonatale, da 589 a 784 punti risorse
99.B8.1J †↔	Trattamento complesso IMC dell'adulto, da 7361 a 9200 punti risorse	99.B8.34 †↔	Trattamento complesso IMC in età neonatale, da 785 a 980 punti risorse
99.B8.1K †↔	Trattamento complesso IMC dell'adulto, da 9201 a 11040 punti risorse	99.B8.35 †↔	Trattamento complesso IMC in età neonatale, da 981 a 1176 punti risorse
99.B8.1L †↔	Trattamento complesso IMC dell'adulto, da 11041 a 13800 punti risorse	99.B8.36 †↔	Trattamento complesso IMC in età neonatale, da 1177 a 1470 punti risorse
99.B8.1M †↔	Trattamento complesso IMC dell'adulto, da 13801 a 16560 punti risorse	99.B8.37 †↔	Trattamento complesso IMC in età neonatale, da 1471 a 1764 punti risorse
99.B8.1N †↔	Trattamento complesso IMC dell'adulto, da 16561 a 19320 punti risorse	99.B8.38 †↔	Trattamento complesso IMC in età neonatale, da 1765 a 2058 punti risorse
99.B8.1O †↔	Trattamento complesso IMC dell'adulto, 19321 e più punti risorse	99.B8.3A †↔	Trattamento complesso IMC in età neonatale, da 2059 a 2352 punti risorse
99.B8.21 †↔	Trattamento complesso IMC in età infantile, da 197 a 392 punti risorse	99.B8.3B †↔	Trattamento complesso IMC in età neonatale, da 2353 a 2646 punti risorse
99.B8.22 †↔	Trattamento complesso IMC in età infantile, da 393 a 588 punti risorse	99.B8.3C †↔	Trattamento complesso IMC in età neonatale, da 2647 a 2940 punti risorse
99.B8.23 †↔	Trattamento complesso IMC in età infantile, da 589 a 784 punti risorse	99.B8.3D †↔	Trattamento complesso IMC in età neonatale, da 2941 a 3430 punti risorse
99.B8.24 †↔	Trattamento complesso IMC in età infantile, da 785 a 980 punti risorse	99.B8.3E †↔	Trattamento complesso IMC in età neonatale, da 3431 a 3920 punti risorse
99.B8.25 †↔	Trattamento complesso IMC in età infantile, da 981 a 1176 punti risorse	99.B8.3F †↔	Trattamento complesso IMC in età neonatale, da 3921 a 4410 punti risorse
99.B8.26 †↔	Trattamento complesso IMC in età infantile, da 1177 a 1470 punti risorse	99.B8.3G †↔	Trattamento complesso IMC in età neonatale, da 4411 a 4900 punti risorse
99.B8.27 †↔	Trattamento complesso IMC in età infantile, da 1471 a 1764 punti risorse	99.B8.3H †↔	Trattamento complesso IMC in età neonatale, da 4901 a 5880 punti risorse
99.B8.28 †↔	Trattamento complesso IMC in età infantile, da 1765 a 2058 punti risorse	99.B8.3I †↔	Trattamento complesso IMC in età neonatale, da 5881 a 6860 punti risorse
99.B8.2A †↔	Trattamento complesso IMC in età infantile, da 2059 a 2352 punti risorse	99.B8.3J †↔	Trattamento complesso IMC in età neonatale, da 6861 a 7840 punti risorse
99.B8.2B †↔	Trattamento complesso IMC in età infantile, da 2353 a 2646 punti risorse	99.B8.3K †↔	Trattamento complesso IMC in età neonatale, da 7841 a 9800 punti risorse
99.B8.2C †↔	Trattamento complesso IMC in età infantile, da 2647 a 2940 punti risorse	99.B8.3L †↔	Trattamento complesso IMC in età neonatale, da 9801 a 11760 punti risorse
99.B8.2D †↔	Trattamento complesso IMC in età infantile, da 2941 a 3430 punti risorse	99.B8.3M †↔	Trattamento complesso IMC in età neonatale, da 11761 a 13720 punti risorse
99.B8.2E †↔	Trattamento complesso IMC in età infantile, da 3431 a 3920 punti risorse	99.B8.3N †↔	Trattamento complesso IMC in età neonatale, da 13721 a 16660 punti risorse
99.B8.2F †↔	Trattamento complesso IMC in età infantile, da 3921 a 4410 punti risorse	99.B8.3O †↔	Trattamento complesso IMC in età neonatale, da 16661 a 19600 punti risorse
99.B8.2G †↔	Trattamento complesso IMC in età infantile, da 4411 a 4900 punti risorse	99.B8.3P †↔	Trattamento complesso IMC in età neonatale, 19601 e più punti risorse

Procedura B87-2

99.B7.13 †↔	Terapia intensiva complessa, da 185 a 360 punti risorse	99.B8.1H †↔	Trattamento complesso IMC dell'adulto, da 4601 a 5520 punti risorse
99.B7.14 †↔	Terapia intensiva complessa, da 361 a 552 punti risorse	99.B8.1I †↔	Trattamento complesso IMC dell'adulto, da 5521 a 7360 punti risorse
99.B7.15 †↔	Terapia intensiva complessa, da 553 a 828 punti risorse	99.B8.1J †↔	Trattamento complesso IMC dell'adulto, da 7361 a 9200 punti risorse
99.B7.16 †↔	Terapia intensiva complessa, da 829 a 1104 punti risorse	99.B8.1K †↔	Trattamento complesso IMC dell'adulto, da 9201 a 11040 punti risorse
99.B7.17 †↔	Terapia intensiva complessa, da 1105 a 1380 punti risorse	99.B8.1L †↔	Trattamento complesso IMC dell'adulto, da 11041 a 13800 punti risorse
99.B7.18 †↔	Terapia intensiva complessa, da 1381 a 1656 punti risorse	99.B8.1M †↔	Trattamento complesso IMC dell'adulto, da 13801 a 16560 punti risorse
99.B7.1A †↔	Terapia intensiva complessa, da 1657 a 1932 punti risorse	99.B8.1N †↔	Trattamento complesso IMC dell'adulto, da 16561 a 19320 punti risorse
99.B7.1B †↔	Terapia intensiva complessa, da 1933 a 2208 punti risorse	99.B8.1O †↔	Trattamento complesso IMC dell'adulto, 19321 e più punti risorse
99.B7.1C †↔	Terapia intensiva complessa, da 2209 a 2484 punti risorse	99.B8.21 †↔	Trattamento complesso IMC in età infantile, da 197 a 392 punti risorse
99.B7.1D †↔	Terapia intensiva complessa, da 2485 a 2760 punti risorse	99.B8.22 †↔	Trattamento complesso IMC in età infantile, da 393 a 588 punti risorse
99.B7.1E †↔	Terapia intensiva complessa, da 2761 a 3220 punti risorse	99.B8.23 †↔	Trattamento complesso IMC in età infantile, da 589 a 784 punti risorse
99.B7.1F †↔	Terapia intensiva complessa, da 3221 a 3680 punti risorse	99.B8.24 †↔	Trattamento complesso IMC in età infantile, da 785 a 980 punti risorse
99.B7.1G †↔	Terapia intensiva complessa, da 3681 a 4600 punti risorse	99.B8.25 †↔	Trattamento complesso IMC in età infantile, da 981 a 1176 punti risorse
99.B7.1H †↔	Terapia intensiva complessa, da 4601 a 5520 punti risorse	99.B8.26 †↔	Trattamento complesso IMC in età infantile, da 1177 a 1470 punti risorse
99.B7.1I †↔	Terapia intensiva complessa, da 5521 a 7360 punti risorse	99.B8.27 †↔	Trattamento complesso IMC in età infantile, da 1471 a 1764 punti risorse
99.B7.1J †↔	Terapia intensiva complessa, da 7361 a 9200 punti risorse	99.B8.28 †↔	Trattamento complesso IMC in età infantile, da 1765 a 2058 punti risorse
99.B7.1K †↔	Terapia intensiva complessa, da 9201 a 11040 punti risorse	99.B8.2A †↔	Trattamento complesso IMC in età infantile, da 2059 a 2352 punti risorse
99.B7.1L †↔	Terapia intensiva complessa, da 11041 a 13800 punti risorse	99.B8.2B †↔	Trattamento complesso IMC in età infantile, da 2353 a 2646 punti risorse
99.B7.1M †↔	Terapia intensiva complessa, da 13801 a 16560 punti risorse	99.B8.2C †↔	Trattamento complesso IMC in età infantile, da 2647 a 2940 punti risorse
99.B7.1N †↔	Terapia intensiva complessa, da 16561 a 19320 punti risorse	99.B8.2D †↔	Trattamento complesso IMC in età infantile, da 2941 a 3430 punti risorse
99.B7.1O †↔	Terapia intensiva complessa, 19321 e più punti risorse	99.B8.2E †↔	Trattamento complesso IMC in età infantile, da 3431 a 3920 punti risorse
99.B8.13 †↔	Trattamento complesso IMC dell'adulto, da 185 a 360 punti risorse	99.B8.2F †↔	Trattamento complesso IMC in età infantile, da 3921 a 4410 punti risorse
99.B8.14 †↔	Trattamento complesso IMC dell'adulto, da 361 a 552 punti risorse	99.B8.2G †↔	Trattamento complesso IMC in età infantile, da 4411 a 4900 punti risorse
99.B8.15 †↔	Trattamento complesso IMC dell'adulto, da 553 a 828 punti risorse	99.B8.2H †↔	Trattamento complesso IMC in età infantile, da 4901 a 5880 punti risorse
99.B8.16 †↔	Trattamento complesso IMC dell'adulto, da 829 a 1104 punti risorse	99.B8.2I †↔	Trattamento complesso IMC in età infantile, da 5881 a 6860 punti risorse
99.B8.17 †↔	Trattamento complesso IMC dell'adulto, da 1105 a 1380 punti risorse	99.B8.2J †↔	Trattamento complesso IMC in età infantile, da 6861 a 7840 punti risorse
99.B8.18 †↔	Trattamento complesso IMC dell'adulto, da 1381 a 1656 punti risorse	99.B8.2K †↔	Trattamento complesso IMC in età infantile, da 7841 a 9800 punti risorse
99.B8.1A †↔	Trattamento complesso IMC dell'adulto, da 1657 a 1932 punti risorse	99.B8.2L †↔	Trattamento complesso IMC in età infantile, da 9801 a 11760 punti risorse
99.B8.1B †↔	Trattamento complesso IMC dell'adulto, da 1933 a 2208 punti risorse	99.B8.2M †↔	Trattamento complesso IMC in età infantile, da 11761 a 13720 punti risorse
99.B8.1C †↔	Trattamento complesso IMC dell'adulto, da 2209 a 2484 punti risorse	99.B8.2N †↔	Trattamento complesso IMC in età infantile, da 13721 a 16660 punti risorse
99.B8.1D †↔	Trattamento complesso IMC dell'adulto, da 2485 a 2760 punti risorse	99.B8.2O †↔	Trattamento complesso IMC in età infantile, da 16661 a 19600 punti risorse
99.B8.1E †↔	Trattamento complesso IMC dell'adulto, da 2761 a 3220 punti risorse	99.B8.2P †↔	Trattamento complesso IMC in età infantile, 19601 e più punti risorse
99.B8.1F †↔	Trattamento complesso IMC dell'adulto, da 3221 a 3680 punti risorse	99.B8.31 †↔	Trattamento complesso IMC in età neonatale, da 197 a 392 punti risorse
99.B8.1G †↔	Trattamento complesso IMC dell'adulto, da 3681 a 4600 punti risorse	99.B8.32 †↔	Trattamento complesso IMC in età neonatale, da 393 a 588 punti risorse

99.B8.33 ‡↔	Trattamento complesso IMC in età neonatale, da 589 a 784 punti risorse	99.B8.3F ‡↔	Trattamento complesso IMC in età neonatale, da 3921 a 4410 punti risorse
99.B8.34 ‡↔	Trattamento complesso IMC in età neonatale, da 785 a 980 punti risorse	99.B8.3G ‡↔	Trattamento complesso IMC in età neonatale, da 4411 a 4900 punti risorse
99.B8.35 ‡↔	Trattamento complesso IMC in età neonatale, da 981 a 1176 punti risorse	99.B8.3H ‡↔	Trattamento complesso IMC in età neonatale, da 4901 a 5880 punti risorse
99.B8.36 ‡↔	Trattamento complesso IMC in età neonatale, da 1177 a 1470 punti risorse	99.B8.3I ‡↔	Trattamento complesso IMC in età neonatale, da 5881 a 6860 punti risorse
99.B8.37 ‡↔	Trattamento complesso IMC in età neonatale, da 1471 a 1764 punti risorse	99.B8.3J ‡↔	Trattamento complesso IMC in età neonatale, da 6861 a 7840 punti risorse
99.B8.38 ‡↔	Trattamento complesso IMC in età neonatale, da 1765 a 2058 punti risorse	99.B8.3K ‡↔	Trattamento complesso IMC in età neonatale, da 7841 a 9800 punti risorse
99.B8.3A ‡↔	Trattamento complesso IMC in età neonatale, da 2059 a 2352 punti risorse	99.B8.3L ‡↔	Trattamento complesso IMC in età neonatale, da 9801 a 11760 punti risorse
99.B8.3B ‡↔	Trattamento complesso IMC in età neonatale, da 2353 a 2646 punti risorse	99.B8.3M ‡↔	Trattamento complesso IMC in età neonatale, da 11761 a 13720 punti risorse
99.B8.3C ‡↔	Trattamento complesso IMC in età neonatale, da 2647 a 2940 punti risorse	99.B8.3N ‡↔	Trattamento complesso IMC in età neonatale, da 13721 a 16660 punti risorse
99.B8.3D ‡↔	Trattamento complesso IMC in età neonatale, da 2941 a 3430 punti risorse	99.B8.3O ‡↔	Trattamento complesso IMC in età neonatale, da 16661 a 19600 punti risorse
99.B8.3E ‡↔	Trattamento complesso IMC in età neonatale, da 3431 a 3920 punti risorse	99.B8.3P ‡↔	Trattamento complesso IMC in età neonatale, 19601 e più punti risorse

Procedura B87-3

99.BA.13 ‡↔	Trattamento neurologico complesso dell'ictus cerebrale acuto in Stroke Center (SC), per almeno 24 ore a 48 ore	99.BA.24 ‡↔	Trattamento neurologico complesso dell'ictus cerebrale acuto in Stroke Unit (SU), per più di 48 ore a 72 ore
99.BA.14 ‡↔	Trattamento neurologico complesso dell'ictus cerebrale acuto in Stroke Center (SC), per più di 48 ore a 72 ore	99.BA.25 ‡↔	Trattamento neurologico complesso dell'ictus cerebrale acuto in Stroke Unit (SU), per più di 72 ore
99.BA.15 ‡↔	Trattamento neurologico complesso dell'ictus cerebrale acuto in Stroke Center (SC), per più di 72 ore	99.BA.31 ‡↔	Trattamento complesso dell'ictus cerebrale acuto con ricorso a un centro di telemedicina neurologica, da almeno 24 a 72 ore
99.BA.23 ‡↔	Trattamento neurologico complesso dell'ictus cerebrale acuto in Stroke Unit (SU), per almeno 24 ore a 48 ore	99.BA.32 ‡↔	Trattamento complesso dell'ictus cerebrale acuto con ricorso a un centro di telemedicina neurologica, più di 72 ore

ADRG B90

Malattie e disturbi del sistema nervoso con trattamento complesso IMC > 392/552 punti risorse o riabilitazione precoce da 7 giorni di trattamento o terapia intensiva complessa specifica con punti risorse per trattamento complesso IMC o respirazione assistita > 95 ore con terapia intensiva complessa > 196/360 punti risorse

Almeno una procedura nella tabella B90-1 e non [(Terapia intensiva complessa > 392 / 552 punti risorse) o procedura nella tabella B90-2] o Trattamento riabilitativo precoce, da 7 giorni di trattamento o ((procedura nella almeno due delle tabelle B90-3, B90-4 o procedura nella almeno due delle tabelle B90-5, B90-6 o procedura nella almeno due delle tabelle B90-7, B90-8) e non [(Terapia intensiva complessa > 392 / 552 punti risorse) o procedura nella tabella B90-2]) o Tempo di respirazione artificiale > 95 ore e almeno una procedura nella tabella B90-9

DRG B90A

Malattie e disturbi del sistema nervoso con riabilitazione precoce da 21 giorni di trattamento

(Almeno una procedura nella tabella B90-10 o Procedure OR- complesse) e (procedura nella tabella B90-11)

DRG B90B

Malattie e disturbi del sistema nervoso con trattamento complesso IMC > 1176/1104 punti risorse o procedura OR complessa

Almeno una procedura nella tabella B90-10 o Procedure OR- complesse

DRG B90C

Malattie e disturbi del sistema nervoso con trattamento complesso IMC > 392/552 punti risorse o riabilitazione precoce da 7 giorni di trattamento o terapia intensiva complessa specifica con punti risorse per trattamento complesso IMC o respirazione assistita > 95 ore con terapia intensiva complessa > 196/360 punti risorse

Procedura B90-1

99.B8.15 †↔	Trattamento complesso IMC dell'adulto, da 553 a 828 punti risorse	99.B8.2E †↔	Trattamento complesso IMC in età infantile, da 3431 a 3920 punti risorse
99.B8.16 †↔	Trattamento complesso IMC dell'adulto, da 829 a 1104 punti risorse	99.B8.2F †↔	Trattamento complesso IMC in età infantile, da 3921 a 4410 punti risorse
99.B8.17 †↔	Trattamento complesso IMC dell'adulto, da 1105 a 1380 punti risorse	99.B8.2G †↔	Trattamento complesso IMC in età infantile, da 4411 a 4900 punti risorse
99.B8.18 †↔	Trattamento complesso IMC dell'adulto, da 1381 a 1656 punti risorse	99.B8.2H †↔	Trattamento complesso IMC in età infantile, da 4901 a 5880 punti risorse
99.B8.1A †↔	Trattamento complesso IMC dell'adulto, da 1657 a 1932 punti risorse	99.B8.2I †↔	Trattamento complesso IMC in età infantile, da 5881 a 6860 punti risorse
99.B8.1B †↔	Trattamento complesso IMC dell'adulto, da 1933 a 2208 punti risorse	99.B8.2J †↔	Trattamento complesso IMC in età infantile, da 6861 a 7840 punti risorse
99.B8.1C †↔	Trattamento complesso IMC dell'adulto, da 2209 a 2484 punti risorse	99.B8.2K †↔	Trattamento complesso IMC in età infantile, da 7841 a 9800 punti risorse
99.B8.1D †↔	Trattamento complesso IMC dell'adulto, da 2485 a 2760 punti risorse	99.B8.2L †↔	Trattamento complesso IMC in età infantile, da 9801 a 11760 punti risorse
99.B8.1E †↔	Trattamento complesso IMC dell'adulto, da 2761 a 3220 punti risorse	99.B8.2M †↔	Trattamento complesso IMC in età infantile, da 11761 a 13720 punti risorse
99.B8.1F †↔	Trattamento complesso IMC dell'adulto, da 3221 a 3680 punti risorse	99.B8.2N †↔	Trattamento complesso IMC in età infantile, da 13721 a 16660 punti risorse
99.B8.1G †↔	Trattamento complesso IMC dell'adulto, da 3681 a 4600 punti risorse	99.B8.2O †↔	Trattamento complesso IMC in età infantile, da 16661 a 19600 punti risorse
99.B8.1H †↔	Trattamento complesso IMC dell'adulto, da 4601 a 5520 punti risorse	99.B8.2P †↔	Trattamento complesso IMC in età infantile, 19601 e più punti risorse
99.B8.1I †↔	Trattamento complesso IMC dell'adulto, da 5521 a 7360 punti risorse	99.B8.32 †↔	Trattamento complesso IMC in età neonatale, da 393 a 588 punti risorse
99.B8.1J †↔	Trattamento complesso IMC dell'adulto, da 7361 a 9200 punti risorse	99.B8.33 †↔	Trattamento complesso IMC in età neonatale, da 589 a 784 punti risorse
99.B8.1K †↔	Trattamento complesso IMC dell'adulto, da 9201 a 11040 punti risorse	99.B8.34 †↔	Trattamento complesso IMC in età neonatale, da 785 a 980 punti risorse
99.B8.1L †↔	Trattamento complesso IMC dell'adulto, da 11041 a 13800 punti risorse	99.B8.35 †↔	Trattamento complesso IMC in età neonatale, da 981 a 1176 punti risorse
99.B8.1M †↔	Trattamento complesso IMC dell'adulto, da 13801 a 16560 punti risorse	99.B8.36 †↔	Trattamento complesso IMC in età neonatale, da 1177 a 1470 punti risorse
99.B8.1N †↔	Trattamento complesso IMC dell'adulto, da 16561 a 19320 punti risorse	99.B8.37 †↔	Trattamento complesso IMC in età neonatale, da 1471 a 1764 punti risorse
99.B8.1O †↔	Trattamento complesso IMC dell'adulto, 19321 e più punti risorse	99.B8.38 †↔	Trattamento complesso IMC in età neonatale, da 1765 a 2058 punti risorse
99.B8.22 †↔	Trattamento complesso IMC in età infantile, da 393 a 588 punti risorse	99.B8.3A †↔	Trattamento complesso IMC in età neonatale, da 2059 a 2352 punti risorse
99.B8.23 †↔	Trattamento complesso IMC in età infantile, da 589 a 784 punti risorse	99.B8.3B †↔	Trattamento complesso IMC in età neonatale, da 2353 a 2646 punti risorse
99.B8.24 †↔	Trattamento complesso IMC in età infantile, da 785 a 980 punti risorse	99.B8.3C †↔	Trattamento complesso IMC in età neonatale, da 2647 a 2940 punti risorse
99.B8.25 †↔	Trattamento complesso IMC in età infantile, da 981 a 1176 punti risorse	99.B8.3D †↔	Trattamento complesso IMC in età neonatale, da 2941 a 3430 punti risorse
99.B8.26 †↔	Trattamento complesso IMC in età infantile, da 1177 a 1470 punti risorse	99.B8.3E †↔	Trattamento complesso IMC in età neonatale, da 3431 a 3920 punti risorse
99.B8.27 †↔	Trattamento complesso IMC in età infantile, da 1471 a 1764 punti risorse	99.B8.3F †↔	Trattamento complesso IMC in età neonatale, da 3921 a 4410 punti risorse
99.B8.28 †↔	Trattamento complesso IMC in età infantile, da 1765 a 2058 punti risorse	99.B8.3G †↔	Trattamento complesso IMC in età neonatale, da 4411 a 4900 punti risorse
99.B8.2A †↔	Trattamento complesso IMC in età infantile, da 2059 a 2352 punti risorse	99.B8.3H †↔	Trattamento complesso IMC in età neonatale, da 4901 a 5880 punti risorse
99.B8.2B †↔	Trattamento complesso IMC in età infantile, da 2353 a 2646 punti risorse	99.B8.3I †↔	Trattamento complesso IMC in età neonatale, da 5881 a 6860 punti risorse
99.B8.2C †↔	Trattamento complesso IMC in età infantile, da 2647 a 2940 punti risorse	99.B8.3J †↔	Trattamento complesso IMC in età neonatale, da 6861 a 7840 punti risorse
99.B8.2D †↔	Trattamento complesso IMC in età infantile, da 2941 a 3430 punti risorse	99.B8.3K †↔	Trattamento complesso IMC in età neonatale, da 7841 a 9800 punti risorse

- 99.B8.3L †↔ Trattamento complesso IMC in età neonatale, da 9801 a 11760 punti risorse
- 99.B8.3M †↔ Trattamento complesso IMC in età neonatale, da 11761 a 13720 punti risorse
- 99.B8.3N †↔ Trattamento complesso IMC in età neonatale, da 13721 a 16660 punti risorse
- 99.B8.3O †↔ Trattamento complesso IMC in età neonatale, da 16661 a 19600 punti risorse
- 99.B8.3P †↔ Trattamento complesso IMC in età neonatale, 19601 e più punti risorse

Procedura B90-10

- 93.89.1M †↔ Riabilitazione precoce neurologica-neurochirurgica, da almeno 21 a 27 giorni di trattamento
- 93.89.1N †↔ Riabilitazione precoce neurologica-neurochirurgica, da almeno 28 a 41 giorni di trattamento
- 93.89.1O †↔ Riabilitazione precoce neurologica-neurochirurgica, da almeno 42 a 55 giorni di trattamento
- 93.89.1P †↔ Riabilitazione precoce neurologica-neurochirurgica, da almeno 56 a 69 giorni di trattamento
- 93.89.1Q †↔ Riabilitazione precoce neurologica-neurochirurgica, da almeno 70 a 83 giorni di trattamento
- 93.89.1R †↔ Riabilitazione precoce neurologica-neurochirurgica, da almeno 84 a 97 giorni di trattamento
- 93.89.1S †↔ Riabilitazione precoce neurologica-neurochirurgica, da almeno 98 a 125 giorni di trattamento
- 93.89.1T †↔ Riabilitazione precoce neurologica-neurochirurgica, da almeno 126 a 153 giorni di trattamento
- 93.89.1U †↔ Riabilitazione precoce neurologica-neurochirurgica, da almeno 154 a 181 giorni di trattamento
- 93.89.1V †↔ Riabilitazione precoce neurologica-neurochirurgica, da almeno 182 e più giorni di trattamento
- 99.B8.17 †↔ Trattamento complesso IMC dell'adulto, da 1105 a 1380 punti risorse
- 99.B8.18 †↔ Trattamento complesso IMC dell'adulto, da 1381 a 1656 punti risorse
- 99.B8.1A †↔ Trattamento complesso IMC dell'adulto, da 1657 a 1932 punti risorse
- 99.B8.1B †↔ Trattamento complesso IMC dell'adulto, da 1933 a 2208 punti risorse
- 99.B8.1C †↔ Trattamento complesso IMC dell'adulto, da 2209 a 2484 punti risorse
- 99.B8.1D †↔ Trattamento complesso IMC dell'adulto, da 2485 a 2760 punti risorse
- 99.B8.1E †↔ Trattamento complesso IMC dell'adulto, da 2761 a 3220 punti risorse
- 99.B8.1F †↔ Trattamento complesso IMC dell'adulto, da 3221 a 3680 punti risorse
- 99.B8.1G †↔ Trattamento complesso IMC dell'adulto, da 3681 a 4600 punti risorse
- 99.B8.1H †↔ Trattamento complesso IMC dell'adulto, da 4601 a 5520 punti risorse
- 99.B8.1I †↔ Trattamento complesso IMC dell'adulto, da 5521 a 7360 punti risorse
- 99.B8.1J †↔ Trattamento complesso IMC dell'adulto, da 7361 a 9200 punti risorse
- 99.B8.1K †↔ Trattamento complesso IMC dell'adulto, da 9201 a 11040 punti risorse
- 99.B8.1L †↔ Trattamento complesso IMC dell'adulto, da 11041 a 13800 punti risorse
- 99.B8.1M †↔ Trattamento complesso IMC dell'adulto, da 13801 a 16560 punti risorse
- 99.B8.1N †↔ Trattamento complesso IMC dell'adulto, da 16561 a 19320 punti risorse
- 99.B8.1O †↔ Trattamento complesso IMC dell'adulto, 19321 e più punti risorse
- 99.B8.26 †↔ Trattamento complesso IMC in età infantile, da 1177 a 1470 punti risorse
- 99.B8.27 †↔ Trattamento complesso IMC in età infantile, da 1471 a 1764 punti risorse
- 99.B8.28 †↔ Trattamento complesso IMC in età infantile, da 1765 a 2058 punti risorse
- 99.B8.2A †↔ Trattamento complesso IMC in età infantile, da 2059 a 2352 punti risorse
- 99.B8.2B †↔ Trattamento complesso IMC in età infantile, da 2353 a 2646 punti risorse
- 99.B8.2C †↔ Trattamento complesso IMC in età infantile, da 2647 a 2940 punti risorse
- 99.B8.2D †↔ Trattamento complesso IMC in età infantile, da 2941 a 3430 punti risorse
- 99.B8.2E †↔ Trattamento complesso IMC in età infantile, da 3431 a 3920 punti risorse
- 99.B8.2F †↔ Trattamento complesso IMC in età infantile, da 3921 a 4410 punti risorse
- 99.B8.2G †↔ Trattamento complesso IMC in età infantile, da 4411 a 4900 punti risorse
- 99.B8.2H †↔ Trattamento complesso IMC in età infantile, da 4901 a 5880 punti risorse
- 99.B8.2I †↔ Trattamento complesso IMC in età infantile, da 5881 a 6860 punti risorse
- 99.B8.2J †↔ Trattamento complesso IMC in età infantile, da 6861 a 7840 punti risorse
- 99.B8.2K †↔ Trattamento complesso IMC in età infantile, da 7841 a 9800 punti risorse
- 99.B8.2L †↔ Trattamento complesso IMC in età infantile, da 9801 a 11760 punti risorse
- 99.B8.2M †↔ Trattamento complesso IMC in età infantile, da 11761 a 13720 punti risorse
- 99.B8.2N †↔ Trattamento complesso IMC in età infantile, da 13721 a 16660 punti risorse
- 99.B8.2O †↔ Trattamento complesso IMC in età infantile, da 16661 a 19600 punti risorse
- 99.B8.2P †↔ Trattamento complesso IMC in età infantile, 19601 e più punti risorse
- 99.B8.36 †↔ Trattamento complesso IMC in età neonatale, da 1177 a 1470 punti risorse
- 99.B8.37 †↔ Trattamento complesso IMC in età neonatale, da 1471 a 1764 punti risorse
- 99.B8.38 †↔ Trattamento complesso IMC in età neonatale, da 1765 a 2058 punti risorse
- 99.B8.3A †↔ Trattamento complesso IMC in età neonatale, da 2059 a 2352 punti risorse
- 99.B8.3B †↔ Trattamento complesso IMC in età neonatale, da 2353 a 2646 punti risorse
- 99.B8.3C †↔ Trattamento complesso IMC in età neonatale, da 2647 a 2940 punti risorse
- 99.B8.3D †↔ Trattamento complesso IMC in età neonatale, da 2941 a 3430 punti risorse
- 99.B8.3E †↔ Trattamento complesso IMC in età neonatale, da 3431 a 3920 punti risorse
- 99.B8.3F †↔ Trattamento complesso IMC in età neonatale, da 3921 a 4410 punti risorse
- 99.B8.3G †↔ Trattamento complesso IMC in età neonatale, da 4411 a 4900 punti risorse
- 99.B8.3H †↔ Trattamento complesso IMC in età neonatale, da 4901 a 5880 punti risorse
- 99.B8.3I †↔ Trattamento complesso IMC in età neonatale, da 5881 a 6860 punti risorse
- 99.B8.3J †↔ Trattamento complesso IMC in età neonatale, da 6861 a 7840 punti risorse
- 99.B8.3K †↔ Trattamento complesso IMC in età neonatale, da 7841 a 9800 punti risorse

- 99.B8.3L †↔ Trattamento complesso IMC in età neonatale, da 9801 a 11760 punti risorse
- 99.B8.3M †↔ Trattamento complesso IMC in età neonatale, da 11761 a 13720 punti risorse
- 99.B8.3N †↔ Trattamento complesso IMC in età neonatale, da 13721 a 16660 punti risorse

- 99.B8.3O †↔ Trattamento complesso IMC in età neonatale, da 16661 a 19600 punti risorse
- 99.B8.3P †↔ Trattamento complesso IMC in età neonatale, 19601 e più punti risorse

Procedura B90-11

- 93.89.1M †↔ Riabilitazione precoce neurologica-neurochirurgica, da almeno 21 a 27 giorni di trattamento
- 93.89.1N †↔ Riabilitazione precoce neurologica-neurochirurgica, da almeno 28 a 41 giorni di trattamento
- 93.89.1O †↔ Riabilitazione precoce neurologica-neurochirurgica, da almeno 42 a 55 giorni di trattamento
- 93.89.1P †↔ Riabilitazione precoce neurologica-neurochirurgica, da almeno 56 a 69 giorni di trattamento
- 93.89.1Q †↔ Riabilitazione precoce neurologica-neurochirurgica, da almeno 70 a 83 giorni di trattamento

- 93.89.1R †↔ Riabilitazione precoce neurologica-neurochirurgica, da almeno 84 a 97 giorni di trattamento
- 93.89.1S †↔ Riabilitazione precoce neurologica-neurochirurgica, da almeno 98 a 125 giorni di trattamento
- 93.89.1T †↔ Riabilitazione precoce neurologica-neurochirurgica, da almeno 126 a 153 giorni di trattamento
- 93.89.1U †↔ Riabilitazione precoce neurologica-neurochirurgica, da almeno 154 a 181 giorni di trattamento
- 93.89.1V †↔ Riabilitazione precoce neurologica-neurochirurgica, da almeno 182 e più giorni di trattamento

Procedura B90-2

- 99.BA.13 †↔ Trattamento neurologico complesso dell'ictus cerebrale acuto in Stroke Center (SC), per almeno 24 ore a 48 ore
- 99.BA.14 †↔ Trattamento neurologico complesso dell'ictus cerebrale acuto in Stroke Center (SC), per più di 48 ore a 72 ore
- 99.BA.15 †↔ Trattamento neurologico complesso dell'ictus cerebrale acuto in Stroke Center (SC), per più di 72 ore
- 99.BA.23 †↔ Trattamento neurologico complesso dell'ictus cerebrale acuto in Stroke Unit (SU), per almeno 24 ore a 48 ore

- 99.BA.24 †↔ Trattamento neurologico complesso dell'ictus cerebrale acuto in Stroke Unit (SU), per più di 48 ore a 72 ore
- 99.BA.25 †↔ Trattamento neurologico complesso dell'ictus cerebrale acuto in Stroke Unit (SU), per più di 72 ore
- 99.BA.31 †↔ Trattamento complesso dell'ictus cerebrale acuto con ricorso a un centro di telemedicina neurologica, da almeno 24 a 72 ore
- 99.BA.32 †↔ Trattamento complesso dell'ictus cerebrale acuto con ricorso a un centro di telemedicina neurologica, più di 72 ore

Procedura B90-3

- 99.B8.21 †↔ Trattamento complesso IMC in età infantile, da 197 a 392 punti risorse

- 99.B8.31 †↔ Trattamento complesso IMC in età neonatale, da 197 a 392 punti risorse

Procedura B90-4

- 99.B7.21 †↔ Terapia intensiva complessa in età infantile (procedura di base), da 197 a 392 punti risorse

- 99.B7.31 †↔ Terapia intensiva complessa in età neonatale (procedura di base), da 197 a 392 punti risorse

Procedura B90-5

- 99.B8.13 †↔ Trattamento complesso IMC dell'adulto, da 185 a 360 punti risorse

- 99.B8.14 †↔ Trattamento complesso IMC dell'adulto, da 361 a 552 punti risorse

Procedura B90-6

- 99.B7.14 †↔ Terapia intensiva complessa, da 361 a 552 punti risorse

Procedura B90-7

- 99.B8.14 †↔ Trattamento complesso IMC dell'adulto, da 361 a 552 punti risorse

Procedura B90-8

99.B7.13 †↔ Terapia intensiva complessa, da 185 a 360 punti risorse

99.B7.14 †↔ Terapia intensiva complessa, da 361 a 552 punti risorse

Procedura B90-9

99.B7.14 †↔ Terapia intensiva complessa, da 361 a 552 punti risorse

99.B7.2D †↔ Terapia intensiva complessa in età infantile (procedura di base), da 2941 a 3430 punti risorse

99.B7.15 †↔ Terapia intensiva complessa, da 553 a 828 punti risorse

99.B7.2E †↔ Terapia intensiva complessa in età infantile (procedura di base), da 3431 a 3920 punti risorse

99.B7.16 †↔ Terapia intensiva complessa, da 829 a 1104 punti risorse

99.B7.2F †↔ Terapia intensiva complessa in età infantile (procedura di base), da 3921 a 4410 punti risorse

99.B7.17 †↔ Terapia intensiva complessa, da 1105 a 1380 punti risorse

99.B7.2G †↔ Terapia intensiva complessa in età infantile (procedura di base), da 4411 a 4900 punti risorse

99.B7.18 †↔ Terapia intensiva complessa, da 1381 a 1656 punti risorse

99.B7.2H †↔ Terapia intensiva complessa in età infantile (procedura di base), da 4901 a 5880 punti risorse

99.B7.1A †↔ Terapia intensiva complessa, da 1657 a 1932 punti risorse

99.B7.2I †↔ Terapia intensiva complessa in età infantile (procedura di base), da 5881 a 6860 punti risorse

99.B7.1B †↔ Terapia intensiva complessa, da 1933 a 2208 punti risorse

99.B7.2J †↔ Terapia intensiva complessa in età infantile (procedura di base), da 6861 a 7840 punti risorse

99.B7.1C †↔ Terapia intensiva complessa, da 2209 a 2484 punti risorse

99.B7.2K †↔ Terapia intensiva complessa in età infantile (procedura di base), da 7841 a 9800 punti risorse

99.B7.1D †↔ Terapia intensiva complessa, da 2485 a 2760 punti risorse

99.B7.2L †↔ Terapia intensiva complessa in età infantile (procedura di base), da 9801 a 11760 punti risorse

99.B7.1E †↔ Terapia intensiva complessa, da 2761 a 3220 punti risorse

99.B7.2M †↔ Terapia intensiva complessa in età infantile (procedura di base), da 11761 a 13720 punti risorse

99.B7.1F †↔ Terapia intensiva complessa, da 3221 a 3680 punti risorse

99.B7.2N †↔ Terapia intensiva complessa in età infantile (procedura di base), da 13721 a 16660 punti risorse

99.B7.1G †↔ Terapia intensiva complessa, da 3681 a 4600 punti risorse

99.B7.2O †↔ Terapia intensiva complessa in età infantile (procedura di base), da 16661 a 19600 punti risorse

99.B7.1H †↔ Terapia intensiva complessa, da 4601 a 5520 punti risorse

99.B7.2P †↔ Terapia intensiva complessa in età infantile (procedura di base), 19601 e più punti risorse

99.B7.1I †↔ Terapia intensiva complessa, da 5521 a 7360 punti risorse

99.B7.31 †↔ Terapia intensiva complessa in età neonatale (procedura di base), da 197 a 392 punti risorse

99.B7.1J †↔ Terapia intensiva complessa, da 7361 a 9200 punti risorse

99.B7.32 †↔ Terapia intensiva complessa in età neonatale (procedura di base), da 393 a 588 punti risorse

99.B7.1K †↔ Terapia intensiva complessa, da 9201 a 11040 punti risorse

99.B7.33 †↔ Terapia intensiva complessa in età neonatale (procedura di base), da 589 a 784 punti risorse

99.B7.1L †↔ Terapia intensiva complessa, da 11041 a 13800 punti risorse

99.B7.34 †↔ Terapia intensiva complessa in età neonatale (procedura di base), da 785 a 980 punti risorse

99.B7.1M †↔ Terapia intensiva complessa, da 13801 a 16560 punti risorse

99.B7.35 †↔ Terapia intensiva complessa in età neonatale (procedura di base), da 981 a 1176 punti risorse

99.B7.1N †↔ Terapia intensiva complessa, da 16561 a 19320 punti risorse

99.B7.36 †↔ Terapia intensiva complessa in età neonatale (procedura di base), da 1177 a 1470 punti risorse

99.B7.1O †↔ Terapia intensiva complessa, 19321 e più punti risorse

99.B7.37 †↔ Terapia intensiva complessa in età neonatale (procedura di base), da 1471 a 1764 punti risorse

99.B7.21 †↔ Terapia intensiva complessa in età infantile (procedura di base), da 197 a 392 punti risorse

99.B7.38 †↔ Terapia intensiva complessa in età neonatale (procedura di base), da 1765 a 2058 punti risorse

99.B7.22 †↔ Terapia intensiva complessa in età infantile (procedura di base), da 393 a 588 punti risorse

99.B7.3A †↔ Terapia intensiva complessa in età neonatale (procedura di base), da 2059 a 2352 punti risorse

99.B7.23 †↔ Terapia intensiva complessa in età infantile (procedura di base), da 589 a 784 punti risorse

99.B7.3B †↔ Terapia intensiva complessa in età neonatale (procedura di base), da 2353 a 2646 punti risorse

99.B7.24 †↔ Terapia intensiva complessa in età infantile (procedura di base), da 785 a 980 punti risorse

99.B7.3C †↔ Terapia intensiva complessa in età neonatale (procedura di base), da 2647 a 2940 punti risorse

99.B7.25 †↔ Terapia intensiva complessa in età infantile (procedura di base), da 981 a 1176 punti risorse

99.B7.3D †↔ Terapia intensiva complessa in età neonatale (procedura di base), da 2941 a 3430 punti risorse

99.B7.26 †↔ Terapia intensiva complessa in età infantile (procedura di base), da 1177 a 1470 punti risorse

99.B7.3E †↔ Terapia intensiva complessa in età neonatale (procedura di base), da 3431 a 3920 punti risorse

99.B7.27 †↔ Terapia intensiva complessa in età infantile (procedura di base), da 1471 a 1764 punti risorse

99.B7.3F †↔ Terapia intensiva complessa in età neonatale (procedura di base), da 3921 a 4410 punti risorse

99.B7.28 †↔ Terapia intensiva complessa in età infantile (procedura di base), da 1765 a 2058 punti risorse

99.B7.3G †↔ Terapia intensiva complessa in età neonatale (procedura di base), da 4411 a 4900 punti risorse

99.B7.2A †↔ Terapia intensiva complessa in età infantile (procedura di base), da 2059 a 2352 punti risorse

99.B7.3H †↔ Terapia intensiva complessa in età neonatale (procedura di base), da 4901 a 5880 punti risorse

99.B7.2B †↔ Terapia intensiva complessa in età infantile (procedura di base), da 2353 a 2646 punti risorse

99.B7.3I †↔ Terapia intensiva complessa in età neonatale (procedura di base), da 5881 a 6860 punti risorse

99.B7.2C †↔ Terapia intensiva complessa in età infantile (procedura di base), da 2647 a 2940 punti risorse

99.B7.3J †↔ Terapia intensiva complessa in età neonatale (procedura di base), da 6861 a 7840 punti risorse

99.B7.3K †↔ Terapia intensiva complessa in età neonatale
(procedura di base), da 7841 a 9800 punti risorse
99.B7.3L †↔ Terapia intensiva complessa in età neonatale
(procedura di base), da 9801 a 11760 punti risorse
99.B7.3M †↔ Terapia intensiva complessa in età neonatale
(procedura di base), da 11761 a 13720 punti risorse

99.B7.3N †↔ Terapia intensiva complessa in età neonatale
(procedura di base), da 13271 a 16660 punti risorse
99.B7.3O †↔ Terapia intensiva complessa in età neonatale
(procedura di base), da 16661 a 19600 punti risorse
99.B7.3P †↔ Terapia intensiva complessa in età neonatale
(procedura di base), 19601 e più punti risorse

ADRG 901, 902**procedure OR non correlata**

Procedure OR non correlata

DRGs 901A, 901B, 901C, 901D, 902Z

MDC 02

Malattie e disturbi dell'occhio



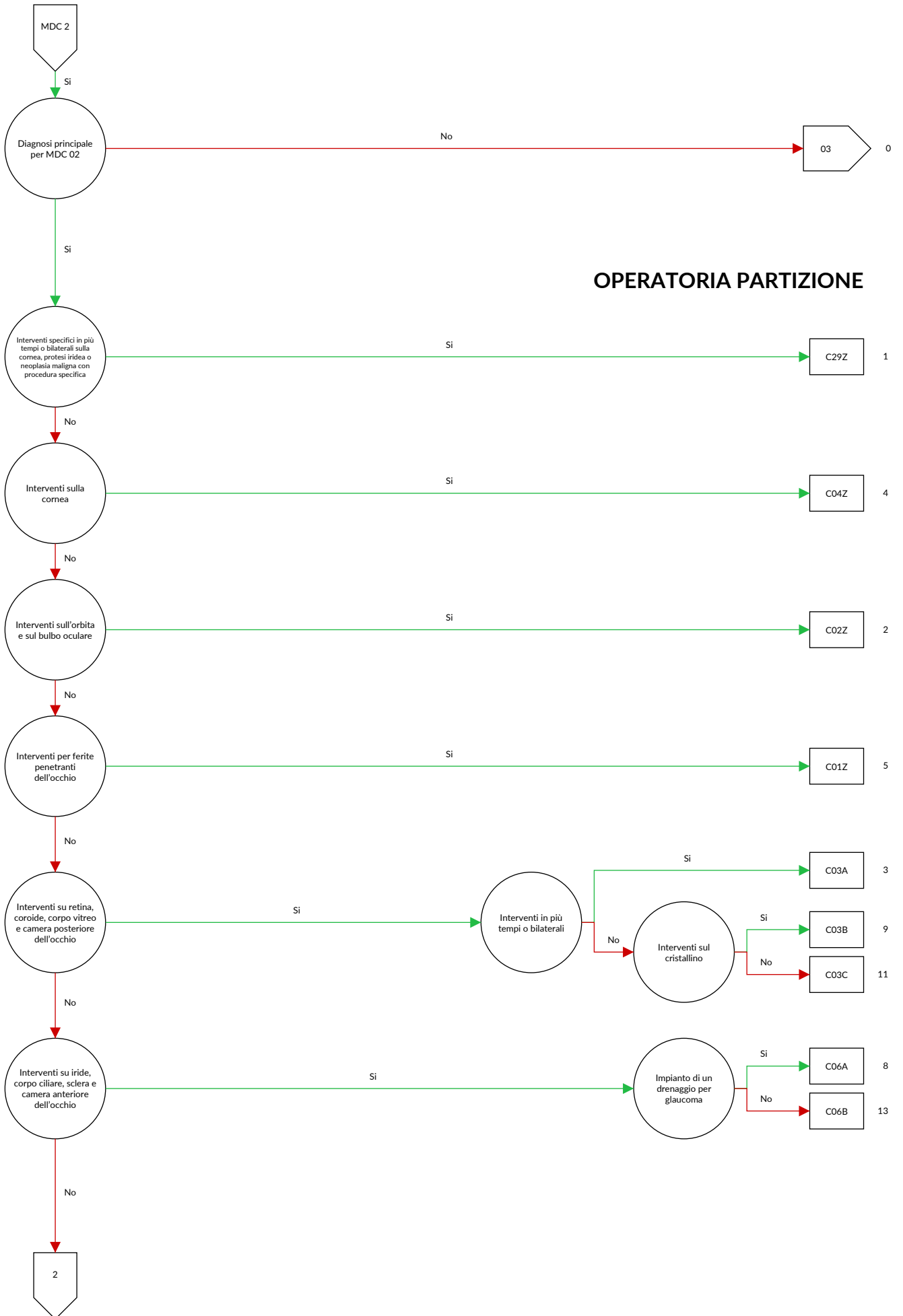

OPERATORIA PARTIZIONE

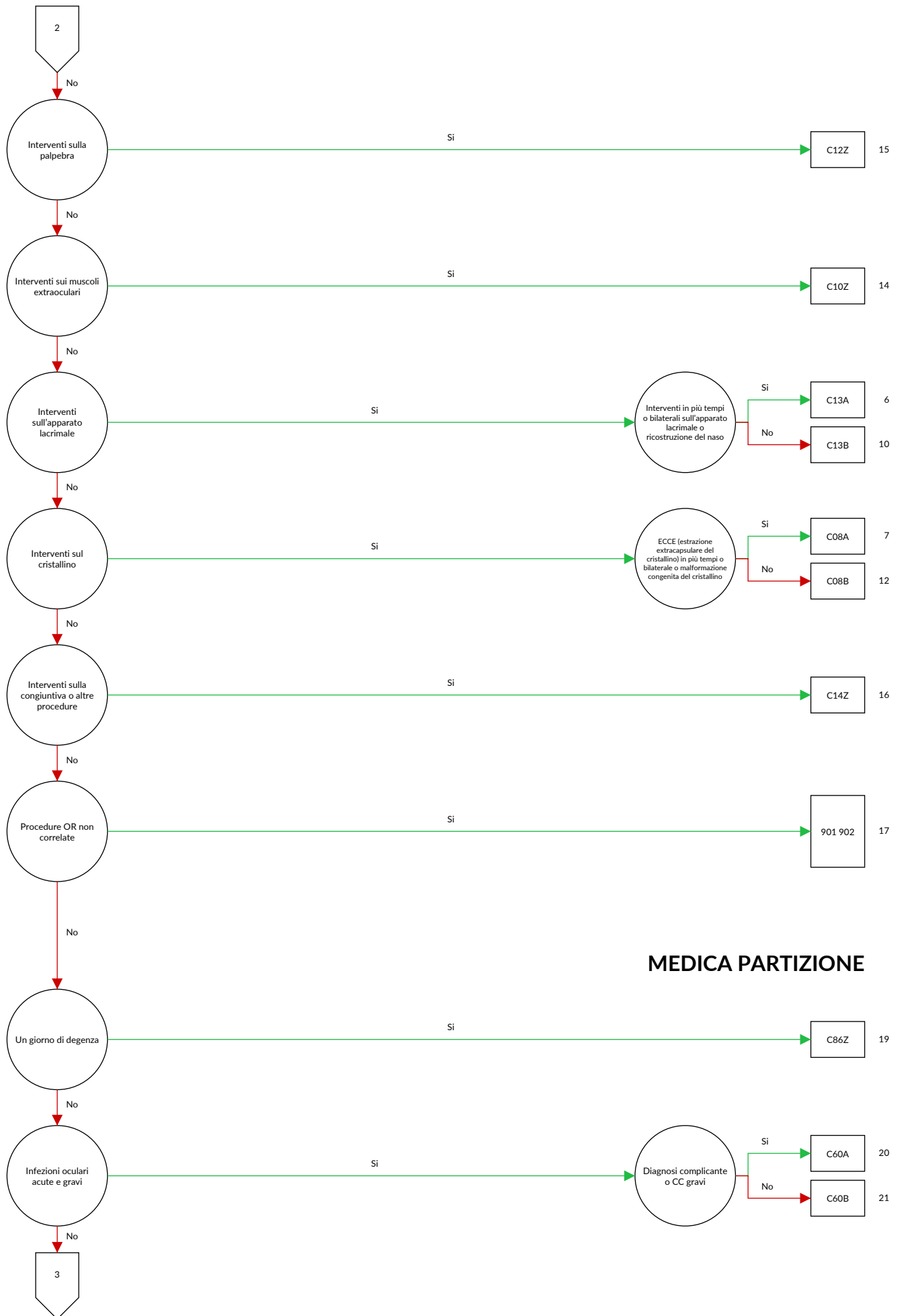

MEDICA PARTIZIONE

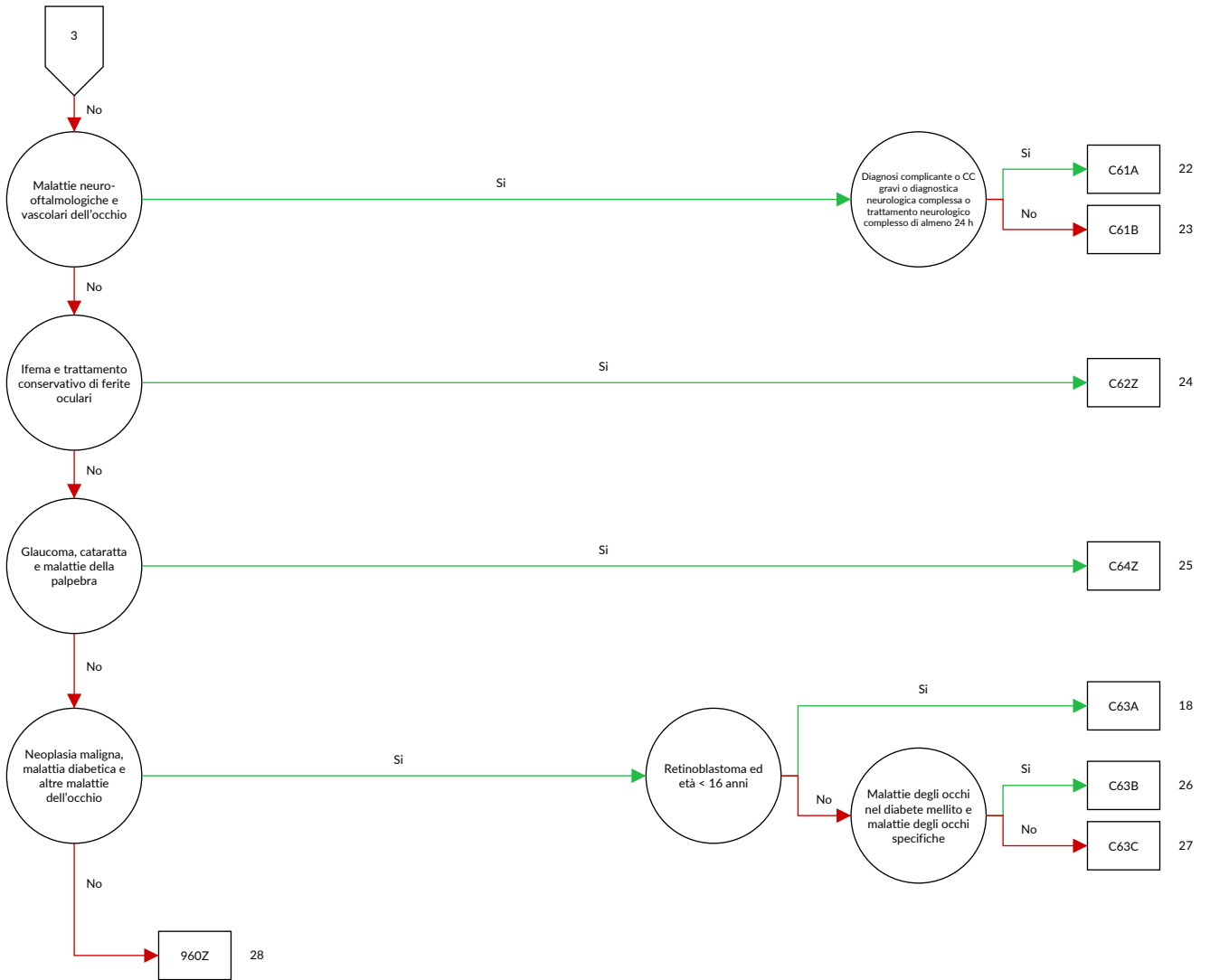

logica decisionale MDC 02 Malattie e disturbi dell'occhio

Diagnosi principale nella tabella MDC02-0

Diagnosi MDC02-0

A18.5	Tubercolosi dell'occhio	E14.31	Diabete mellito non specificato: con complicazioni oculari: menzionato come scompensato
A50.3	Oftalmopatia sifilitica congenita tardiva	E50.0	Deficit di vitamina A con xerosi congiuntivale
A54.3	Infezione oculare gonococcica	E50.1	Deficit di vitamina A con macchie di Bitot e xerosi congiuntivale
A71.0	Stadio iniziale di tracoma	E50.2	Deficit di vitamina A con xerosi corneale
A71.1	Stadio attivo di tracoma	E50.3	Deficit di vitamina A con ulcera e xerosi corneale
A71.9	Tracoma non specificato	E50.4	Deficit di vitamina A con cheratomalacia
A74.0	Congiuntivite da Chlamydiae {H13.1}	E50.5	Deficit di vitamina A con emeralopia
B00.5	Oftalmopatia erpetica	E50.6	Deficit di vitamina A con cicatrici xeroftalmiche della cornea
B02.3	Oftalmopatia da zoster	E50.7	Altre manifestazioni oculari da deficit di vitamina A
B30.0	Cheratocongiuntivite da adenovirus {H19.2}	G24.5	Blefarospasmo
B30.1	Congiuntivite da adenovirus {H13.1}	H00.0	Orzaio ed altra infiammazione profonda della palpebra
B30.2	Faringocongiuntivite virale	H00.1	Calazio
B30.3	Congiuntivite acuta emorragica epidemica (da enterovirus) {H13.1}	H01.0	Blefarite
B30.8	Altre congiuntiviti virali {H13.1}	H01.1	Dermatosi non infettive della palpebra
B30.9	Congiuntivite virale non specificata	H01.8	Altra infiammazione specificata della palpebra
B58.0	Oftalmopatia da toxoplasma	H01.9	Infiammazione palpebrale non specificata
B69.1	Cisticercosi dell'occhio	H02.0	Entropion e trichiasi della palpebra
B94.0	Sequela di tracoma	H02.1	Ectropion della palpebra
C43.1	Melanoma maligno della palpebra, incluso il canto	H02.2	Lagofalmo
C44.1	Tumore Maligno: Cute della palpebra, incluso il canto	H02.3	Blefarocalasia
C69.0	Tumore Maligno: Congiuntiva	H02.4	Ptosi palpebrale
C69.1	Tumore Maligno: Cornea	H02.5	Altri disturbi funzionali della palpebra
C69.2	Tumore Maligno: Coroide	H02.7	Altri disturbi degenerativi della palpebra e della regione perioculare
C69.4	Tumore Maligno: Corpo ciliare	H02.8	Altri disturbi specificati della palpebra
C69.5	Tumore Maligno: Ghiandola e dotto lacrimale	H02.9	Disturbo palpebrale non specificato
C69.8	Tumore Maligno: lesione sconfinante a più zone contigue dell'occhio e degli annessi	H03.0	Infestazione parassitaria della palpebra in malattie classificate altrove
C69.9	Tumore Maligno: Occhio non specificato	H03.1	Interessamento palpebrale in altre malattie infettive classificate altrove
D03.1	Melanoma in situ della palpebra, incluso il canto	H03.8	Interessamento palpebrale in altre malattie classificate altrove
D04.1	Carcinoma in situ: Cute della palpebra, incluso il canto	H04.0	Dacrioadenite
D09.2	Carcinoma in situ: Occhio	H04.1	Altri disturbi di ghiandola lacrimale
D22.1	Nevo melanocitico della palpebra, incluso il canto	H04.2	Epifora
D23.1	Tumore benigno: Cute della palpebra, incluso il canto	H04.3	Infiammazione acuta e non specificata delle vie lacrimali
D31.0	Tumore benigno: Congiuntiva	H04.4	Infiammazione cronica delle vie lacrimali
D31.1	Tumore benigno: Cornea	H04.5	Stenosi ed insufficienza delle vie lacrimali
D31.2	Tumore benigno: Retina	H04.6	Altre affezioni delle vie lacrimali
D31.3	Tumore benigno: Coroide	H04.8	Altri disturbi dell'apparato lacrimale
D31.4	Tumore benigno: Corpo ciliare	H04.9	Disturbo dell'apparato lacrimale non specificato
D31.5	Tumore benigno: Ghiandola e dotti lacrimali	H05.0	Infiammazione acuta dell'orbita
D31.9	Tumore benigno: Occhio non specificato	H05.1	Disturbi infiammatori cronici dell'orbita
E10.30	Diabete mellito, tipo 1: con complicazioni oculari: non menzionato come scompensato	H05.2	Esoftalmo
E10.31	Diabete mellito, tipo 1: con complicazioni oculari: menzionato come scompensato	H05.3	Deformazione dell'orbita
E11.30	Diabete mellito, tipo 2: con complicazioni oculari: non menzionato come scompensato	H05.4	Enoftalmo
E11.31	Diabete mellito, tipo 2: con complicazioni oculari: menzionato come scompensato	H05.5	Ritenzione di corpo estraneo intraoculare (di vecchia data) secondaria a ferita penetrante dell'orbita
E12.30	Diabete mellito correlato a de-o malnutrizione: con complicazioni oculari: non menzionato come scompensato	H05.8	Altri disturbi dell'orbita
E12.31	Diabete mellito correlato a de-o malnutrizione: con complicazioni oculari: menzionato come scompensato	H05.9	Affezione dell'orbita non specificato
E13.30	Altro tipo di diabete mellito specificato: con complicazioni oculari: non menzionato come scompensato	H06.0	Affezioni dell'apparato lacrimale in malattie classificate altrove
E13.31	Altro tipo di diabete mellito specificato: con complicazioni oculari: menzionato come scompensato	H06.1	Infestazione parassitaria dell'orbita in malattie classificate altrove
E14.30	Diabete mellito non specificato: con complicazioni oculari: non menzionato come scompensato	H06.2	Esoftalmo distiroideo {E05.-}
		H06.3	Altri disturbi dell'orbita in malattie classificate altrove
		H10.0	Congiuntivite mucopurulenta
		H10.1	Congiuntivite atopica acuta
		H10.2	Altra congiuntivite acuta
		H10.3	Congiuntivite acuta non specificata

H10.4	Congiuntivite cronica	H25.8	Altra cataratta senile
H10.5	Blefarocongiuntivite	H25.9	Cataratta senile non specificata
H10.8	Altre congiuntiviti	H26.0	Cataratta infantile, giovanile e presenile
H10.9	Congiuntivite non specificata	H26.1	Cataratta traumatica
H11.0	Pterigio	H26.2	Cataratta complicata
H11.1	Depositi e degenerazioni della congiuntiva	H26.3	Cataratta da farmaci
H11.2	Cicatrici congiuntivali	H26.4	Cataratta secondaria
H11.3	Emorragia congiuntivale	H26.8	Altra cataratta specificata
H11.4	Cisti ed altri disturbi vascolari congiuntivali	H26.9	Cataratta non specificata
H11.8	Altri disturbi specificati della congiuntiva	H27.0	Afachia
H11.9	Disturbo della congiuntiva non specificato	H27.1	Lussazione del cristallino
H13.0	Filariasi della congiuntiva {B74.-}	H27.8	Altri disturbi specificati del cristallino
H13.1	Congiuntivite in malattie infettive e parassitarie classificate altrove	H27.9	Disturbo del cristallino non specificato
H13.2	Congiuntivite in altre malattie classificate altrove	H28.0	Cataratta diabetica {E10-E14 con quarto carattere comune .3}
H13.3	Pemfigoide oculare {L12.-}	H28.1	Cataratta in altre malattie endocrine, nutrizionali e metaboliche
H13.8	Altri disturbi della congiuntiva in malattie classificate altrove	H28.2	Cataratta in altre malattie classificate altrove
H15.0	Sclerite	H28.8	Altri disturbi del cristallino in malattie classificate altrove
H15.1	Episclerite		
H15.8	Altri disturbi della sclera	H30.0	Infiammazione corioretinica focale
H15.9	Disturbo della sclera non specificato	H30.1	Infiammazione corioretinica diffusa
H16.0	Ulcera corneale	H30.2	Ciclite posteriore
H16.1	Altre cheratiti superficiali senza congiuntivite	H30.8	Altre infiammazioni corioretiniche
H16.2	Cheratocongiuntivite	H30.9	Infiammazione corioretinica non specificata
H16.3	Cheratite interstiziale e profonda	H31.0	Cicatrici corioretiniche
H16.4	Neovascolarizzazione corneale	H31.1	Degenerazione coroidea
H16.8	Altre cheratiti	H31.2	Distrofia ereditaria della coroide
H16.9	Cheratite non specificata	H31.3	Emorragia e rottura coroidea
H17.0	Leucoma aderente	H31.4	Distacco di coroide
H17.1	Altra opacità corneale centrale	H31.8	Altri disturbi specificati della coroide
H17.8	Altre opacità e cicatrici corneali	H31.9	Disturbo della coroide non specificato
H17.9	Cicatrice ed opacità corneali non specificate	H32.0	Infiammazione corioretinica in malattie infettive e parassitarie classificate altrove
H18.0	Pigmentazioni e depositi corneali		
H18.1	Cheratopatia bollosa	H32.8	Altri disturbi corioretinici in malattie classificate altrove
H18.2	Altro edema corneale		
H18.3	Alterazioni nelle membrane della cornea	H33.0	Distacco di retina con rottura retinica
H18.4	Degenerazione corneale	H33.1	Retinoschisi e cisti retiniche
H18.5	Distrofie corneali ereditarie	H33.2	Distacco sieroso della retina
H18.6	Cheratocono	H33.3	Rotture di retina senza distacco
H18.7	Altre deformazioni corneali	H33.4	Distacco da trazione della retina
H18.8	Altri disturbi specificati della cornea	H33.5	Altri distacchi di retina
H18.9	Disturbo della cornea non specificato	H34.0	Occlusione transitoria di arteria retinica
H19.0	Sclerite ed episclerite in malattie classificate altrove	H34.1	Occlusione dell'arteria centrale della retina
H19.1	Cheratite e cheratocongiuntivite erpetiche {B00.5}	H34.2	Altre occlusioni arteriose retiniche
H19.2	Cheratite e cheratocongiuntivite in altre malattie infettive e parassitarie classificate altrove	H34.8	Altre occlusioni vascolari retiniche
H19.8	Altri disturbi della sclera e della cornea in malattie classificate altrove	H34.9	Occlusione vascolare retinica non specificata
H20.0	Iridociclite acuta e subacuta	H35.0	Retinopatia non proliferativa [background] e alterazioni vascolari retiniche
H20.1	Iridociclite cronica	H35.1	Retinopatia del prematuro
H20.2	Uveite facoanafilattica	H35.2	Altra retinopatia proliferativa
H20.8	Altre iridociclit	H35.3	Degenerazione della macula e del polo posteriore
H20.9	Iridociclite non specificata	H35.4	Degenerazione retinica periferica
H21.0	Ifema	H35.5	Distrofia retinica ereditaria
H21.1	Altri disturbi vascolari dell'iride e del corpo ciliare	H35.6	Emorragia retinica
H21.2	Degenerazione dell'iride e del corpo ciliare	H35.7	Separazione degli strati retinici
H21.3	Cisti dell'iride, del corpo ciliare e della camera anteriore	H35.8	Altri disturbi specificati della retina
H21.4	Membrane pupillari	H35.9	Disturbo retinico non specificato
H21.5	Altre aderenze e rotture dell'iride e del corpo ciliare	H36.0	Retinopatia diabetica {E10-E14 con quarto carattere comune .3}
H21.8	Altri disturbi specificati dell'iride e del corpo ciliare	H36.8	Altri disturbi retinici in malattie classificate altrove
H21.9	Disturbo dell'iride e del corpo ciliare non specificato	H40.0	Sospetto di glaucoma
H22.0	Iridociclite in malattie infettive e parassitarie classificate altrove	H40.1	Glaucoma primario ad angolo aperto
H22.1	Iridociclite in altre malattie classificate altrove	H40.2	Glaucoma primario ad angolo chiuso
H22.8	Altri disturbi dell'iride e del corpo ciliare in malattie classificate altrove	H40.3	Glaucoma secondario a trauma oculare
H25.0	Cataratta senile incipiente	H40.4	Glaucoma secondario ad infiammazione oculare
H25.1	Cataratta senile nucleare	H40.5	Glaucoma secondario ad altri disturbi oculari
H25.2	Cataratta senile morgagnana	H40.6	Glaucoma secondario a farmaci
		H40.8	Altro glaucoma
		H40.9	Glaucoma non specificato
		H42.8	Glaucoma in altre malattie classificate altrove

H43.0	Prolasso del corpo vitreo	H54.4	Cecità monoculare
H43.1	Emorragia vitreale	H54.5	Deficit visivo grave, monoculare
H43.2	Depositi cristallini nel corpo vitreo	H54.6	Deficit visivo moderato, monoculare
H43.3	Altre opacità del corpo vitreo	H54.9	Deficit visivo non specificato (binoculare)
H43.8	Altri disturbi del corpo vitreo	H55	Nistagmo ed altri movimenti irregolari degli occhi
H43.9	Disturbo del corpo vitreo non specificato	H57.0	Anomalie della funzione pupillare
H44.0	Endoftalmite purulenta	H57.1	Dolore oculare
H44.1	Altra endoftalmite	H57.8	Altri disturbi specificati dell'occhio e degli annessi oculari
H44.2	Miopia degenerativa		
H44.3	Altri disturbi degenerativi del globo oculare	H57.9	Disturbo dell'occhio e degli annessi oculari non specificato
H44.4	Ipotonia oculare		
H44.5	Malattie degenerative del globo oculare	H58.1	Disturbi visivi in malattie classificate altrove
H44.6	Ritenzione di corpo estraneo, magnetico, intraoculare (di vecchia data)	H58.21	Stadio 1 del Graft-versus-host-disease [GVHD] cronico dell'occhio {T86.05}, {T86.06}
H44.7	Ritenzione di corpo estraneo, non magnetico, intraoculare (di vecchia data)	H58.22	Stadio 2 del Graft-versus-host-disease [GVHD] cronico dell'occhio {T86.06}
H44.8	Altri disturbi del globo oculare	H58.23	Stadio 3 del Graft-versus-host-disease [GVHD] cronico dell'occhio {T86.07}
H44.9	Disturbo del globo oculare non specificato		
H45.0	Emorragia del vitreo in malattie classificate altrove	H58.8	Altri specificati disturbi dell'occhio e degli annessi oculari in malattie classificate altrove
H45.1	Endoftalmite in malattie classificate altrove		
H45.8	Altri disturbi del corpo vitreo e del globo oculare in malattie classificate altrove	H59.0	Cheratopatia (bollosa afachica) susseguente ad intervento chirurgico di cataratta
H46	Neurite ottica	H59.8	Altri disturbi iatrogeni dell'occhio e degli annessi oculari
H47.0	Disturbi del nervo ottico non classificati altrove	H59.9	Disturbo iatrogeno dell'occhio e degli annessi oculari non specificato
H47.2	Atrofia ottica		
H47.3	Altri disturbi della papilla ottica	Q10.0	Ptosi congenita
H48.0	Atrofia ottica in malattie classificate altrove	Q10.1	Ectropion congenito
H48.1	Nevrite retrobulbare in malattie classificate altrove	Q10.2	Entropion congenito
H48.8	Altri disturbi del nervo ottico e delle vie ottiche in malattie classificate altrove	Q10.3	Altre malformazioni congenite delle palpebre
H49.0	Paralisi del terzo nervo cranico [oculomotore]	Q10.4	Assenza e agenesia dell'apparato lacrimale
H49.1	Paralisi del quarto nervo cranico [trocleare]	Q10.5	Stenosi o restringimento congenito del condotto lacrimale
H49.2	Paralisi del sesto nervo cranico [abducente]		
H49.3	Oftalmoplegia completa esterna	Q10.6	Altre malformazioni congenite dell'apparato lacrimale
H49.4	Oftalmoplegia progressiva esterna		
H49.8	Altro strabismo paralitico	Q10.7	Malformazione congenita dell'orbita
H49.9	Strabismo paralitico non specificato	Q11.0	Occhio cistico
H50.0	Strabismo concomitante convergente	Q11.1	Altre forme di anoftalmo
H50.1	Strabismo concomitante divergente	Q11.2	Microftalmia
H50.2	Strabismo verticale	Q11.3	Macroftalmia
H50.3	Eterotropia intermittente	Q12.0	Cataratta congenita
H50.4	Altro e non specificato strabismo concomitante	Q12.1	Lussazione congenita del cristallino
H50.5	Eteroforia	Q12.2	Coloboma del cristallino
H50.6	Strabismo meccanico	Q12.3	Afachia congenita
H50.8	Altro strabismo specificato	Q12.4	Sferofachia
H50.9	Strabismo non specificato	Q12.8	Altre malformazioni congenite del cristallino
H51.0	Paralisi della coniugazione dello sguardo	Q12.9	Malformazione congenita del cristallino non specificata
H51.1	Difetto ed eccesso di convergenza		
H51.8	Altri disturbi specificati dei movimenti binoculari	Q13.0	Coloboma dell'iride
H51.9	Disturbo dei movimenti binoculari non specificato	Q13.1	Assenza dell'iride
H52.0	Ipermetropia	Q13.2	Altre malformazioni congenite dell'iride
H52.1	Miopia	Q13.3	Opacità corneale congenita
H52.2	Astigmatismo	Q13.4	Altre malformazioni congenite corneali
H52.3	Anisometropia ed aniseiconia	Q13.5	Sclera blu
H52.4	Presbiopia	Q13.8	Altre malformazioni congenite del segmento anteriore dell'occhio
H52.5	Disturbi di accomodazione		
H52.6	Altri vizi di rifrazione	Q13.9	Malformazione congenita non specificata, del segmento anteriore dell'occhio
H52.7	Vizio di rifrazione non specificato		
H53.0	Ambliopia ex anopsia	Q14.0	Malformazione congenita dell'umore vitreo
H53.1	Disturbi soggettivi della vista	Q14.1	Malformazione congenita della retina
H53.2	Diplopia	Q14.2	Malformazione congenita della papilla ottica
H53.3	Altri disturbi della visione binoculare	Q14.3	Malformazione congenita della coroide
H53.4	Difetti del campo visivo	Q14.8	Altre malformazioni congenite del segmento posteriore dell'occhio
H53.5	Deficit della visione dei colori		
H53.6	Cecità notturna	Q14.9	Malformazione congenita non specificata del segmento posteriore dell'occhio
H53.8	Altri disturbi visivi		
H53.9	Disturbo visivo non specificato	Q15.0	Glaucoma congenito
H54.0	Cecità binoculare	Q15.8	Altre malformazioni congenite specificate dell'occhio
H54.1	Deficit visivo grave, binoculare	Q15.9	Malformazione congenita dell'occhio non specificata
H54.2	Deficit visivo moderato, binoculare	R44.1	Allucinazioni visive
H54.3	Deficit visivo lieve o inesistente, binoculare	S00.1	Contusione della palpebra e dell'area perioculare

S00.20	Altri traumatismi superficiali della palpebra e dell'area perioculare: tipo di ferita non precisato	S05.9	Traumatismo dell'occhio e dell'orbita, non specificato
S00.21	Altri traumatismi superficiali della palpebra e dell'area perioculare: Escoriazione	T15.0	Corpo estraneo nella cornea
S00.22	Altri traumatismi superficiali della palpebra e dell'area perioculare: Formazione di vesciche (non termiche)	T15.1	Corpo estraneo nel sacco congiuntivale
S00.23	Altri traumatismi superficiali della palpebra e dell'area perioculare: Morso o puntura d'insetto (non velenoso)	T15.8	Corpo estraneo in altre e multiple sedi della parte esterna dell'occhio
S00.24	Altri traumatismi superficiali della palpebra e dell'area perioculare: Corpo estraneo superficiale (scheggia)	T15.9	Corpo estraneo nella parte esterna dell'occhio, parte non specificata
S00.28	Altri traumatismi superficiali della palpebra e dell'area perioculare: altra ferita	T26.0	Ustione della palpebra e dell'area perioculare
S01.1	Ferita aperta della palpebra e dell'area perioculare	T26.1	Ustione della cornea e del sacco congiuntivale
S05.0	Traumatismo della congiuntiva e abrasione corneale senza menzione di corpo estraneo	T26.2	Ustione provocante la rottura e la distruzione del globo oculare
S05.1	Contusione del globo oculare e dei tessuti orbitari	T26.3	Ustioni di altre parti dell'occhio e degli annessi oculari
S05.2	Lacerazione e rottura oculari con prolasso o perdita di tessuto intraoculare	T26.4	Ustione dell'occhio e degli annessi oculari, parte non specificata
S05.3	Lacerazione oculare senza prolasso o perdita di tessuto intraoculare	T26.5	Corrosione della palpebra e dell'area perioculare
S05.4	Ferita penetrante dell'orbita con o senza corpo estraneo	T26.6	Corrosione della cornea e del sacco congiuntivale
S05.5	Ferita penetrante del globo oculare con corpo estraneo	T26.7	Corrosione provocante la rottura e la distruzione del globo oculare
S05.6	Ferita penetrante del globo oculare senza corpo estraneo	T26.8	Corrosione di altre parti dell'occhio e degli annessi oculari
S05.7	Avulsione dell'occhio	T26.9	Corrosione dell'occhio e degli annessi oculari, parte non specificata
S05.8	Altri traumatismi dell'occhio e dell'orbita	T49.5	Avvelenamento: Farmaci e preparati oftalmologici
		T85.2	Complicanza meccanica di lente intraoculare
		T85.3	Complicanza meccanica di altri dispositivi protesici, impianti ed innesti oculari
		T86.83	Insuccesso e rigetto: Trapianto di cornea oculare
		Z94.7	Stato dopo trapianto corneale
		Z96.1	Presenza di lente intraoculare

ADRG C01**Interventi per ferite penetranti dell'occhio**

Almeno una diagnosi nella tabella C01-1 e procedura nella tabella C01-2

DRG C01Z**Interventi per ferite penetranti dell'occhio****Diagnosi C01-1**

S05.2	Lacerazione e rottura oculari con prolasso o perdita di tessuto intraoculare	S05.6	Ferita penetrante del globo oculare senza corpo estraneo
S05.3	Lacerazione oculare senza prolasso o perdita di tessuto intraoculare	S05.7	Avulsione dell'occhio
S05.5	Ferita penetrante del globo oculare con corpo estraneo		

Procedura C01-2

08.11.00 ↔	Biopsia della palpebra, NAS	08.61.99 ↔	Ricostruzione della palpebra con lembo o innesto cutaneo, altro
08.11.20 ↔	Biopsia a cielo aperto della palpebra, NAS	08.62 ↔	Ricostruzione della palpebra con innesto o lembo di mucosa
08.11.99 ↔	Biopsia della palpebra, altro	08.63 ↔	Ricostruzione della palpebra con innesto del follicolo pilifero
08.21 ↔	Asportazione di calazio	08.64 ↔	Ricostruzione della palpebra con lembo tarsocongiuntivale
08.22 ↔	Asportazione di altra lesione minore della palpebra	08.69.00 ↔	Altra ricostruzione della palpebra con lembo o innesto, NAS
08.23 ↔	Asportazione di lesione maggiore della palpebra, non a tutto spessore	08.69.10 ↔	Ricostruzione della palpebra con cartilagine
08.24 ↔	Asportazione di lesione maggiore della palpebra, a tutto spessore	08.69.11 ↔	Ricostruzione della palpebra con materiale alloplastico
08.31 ↔	Correzione di blefaroptosi con intervento sui muscoli frontali, con sutura	08.69.12 ↔	Ricostruzione della palpebra con tecnica di avanzamento e rotazione palpebrale
08.32 ↔	Correzione di blefaroptosi con intervento sui muscoli frontali con sospensione a fascia	08.69.13 ↔	Ricostruzione della palpebra con allungamento della palpebra superiore
08.33 ↔	Correzione di blefaroptosi con resezione o avanzamento del muscolo elevatore o aponeurosi	08.69.19 ↔	Ricostruzione della palpebra con altro lembo o innesto
08.34 ↔	Correzione di blefaroptosi con altre tecniche che utilizzano il muscolo elevatore	08.69.99 ↔	Altra ricostruzione della palpebra con lembo o innesto, altro
08.35 ↔	Correzione di blefaroptosi con tecnica tarsale	08.70 ↔	Altra ricostruzione della palpebra, NAS
08.36 ↔	Correzione di blefaroptosi con altre tecniche	08.71 ↔	Ricostruzione della palpebra interessante il margine palpebrale, non a tutto spessore
08.37 ↔	Riduzione di sovracorrezione di ptosi (della palpebra superiore)	08.72 ↔	Altra ricostruzione della palpebra, non a tutto spessore
08.38 ↔	Correzione di retrazione della palpebra	08.73.00 ↔	Ricostruzione della palpebra interessante il margine palpebrale, a tutto spessore, NAS
08.41 ↔	Riparazione di entropion o ectropion tramite termocauterizzazione	08.73.10 ↔	Ricostruzione con lembo di avanzamento del margine palpebrale
08.42 ↔	Riparazione di entropion o ectropion con tecnica di sutura	08.73.99 ↔	Altra ricostruzione della palpebra interessante il margine palpebrale, a tutto spessore
08.43 ↔	Riparazione di entropion o ectropion con resezione cuneiforme	08.74.00 ↔	Altra ricostruzione della palpebra a tutto spessore, NAS
08.44.00 ↔	Riparazione di entropion o ectropion con ricostruzione della palpebra, NAS	08.74.10 ↔	Allungamento della palpebra superiore
08.44.10 ↔	Riparazione di entropion o ectropion con ricostruzione della palpebra, accorciamento orizzontale della palpebra	08.74.99 ↔	Altra ricostruzione della palpebra a tutto spessore, altro
08.44.99 ↔	Riparazione di entropion o ectropion con ricostruzione della palpebra, altro	08.82 ↔	Riparazione di lacerazione della palpebra interessante il margine palpebrale, non a tutto spessore
08.49.00 ↔	Altra riparazione di entropion o ectropion, NAS	08.83 ↔	Altra riparazione di lacerazione della palpebra, non a tutto spessore
08.49.10 ↔	Altra riparazione di entropion o ectropion con intervento sui muscoli retrattori della palpebra	08.84 ↔	Riparazione di lacerazione della palpebra interessante il margine palpebrale, a tutto spessore
08.49.11 ↔	Altra riparazione di entropion o ectropion con riposizione di lamella palpebrale	08.85 ↔	Altra ricostruzione di lacerazione della palpebra, a tutto spessore
08.49.99 ↔	Altra riparazione di entropion o ectropion, altro	08.86 ↔	Ritidectomia della palpebra inferiore
08.51 ↔	Cantotomia	08.87 ↔	Ritidectomia della palpebra superiore
08.59.00 ↔	Altra correzione della posizione della palpebra, NAS	08.89.10 ↔	Riparazione della palpebra, angolo mediale o laterale
08.59.10 ↔	Cantoplastica, NAS	08.89.11 ↔	Riparazione della palpebra mediante sollevamento del sopracciglio
08.59.11 ↔	Cantopessia		
08.59.12 ↔	Correzione di epicanto		
08.59.99 ↔	Altra correzione della posizione della palpebra, altra		
08.61.00 ↔	Ricostruzione della palpebra con lembo o innesto cutaneo, NAS		
08.61.10 ↔	Ricostruzione della palpebra con lembo cutaneo		
08.61.11 ↔	Ricostruzione della palpebra con innesto cutaneo		

08.89.12 ↔	Riparazione della palpebra mediante asportazione di prolasso del corpo adiposo dell'orbita	10.6X.00 ↔	Riparazione di lacerazione della congiuntiva, NAS
08.89.13 ↔	Riparazione della palpebra mediante trattamento superficiale con laser	10.6X.10 ↔	Riparazione di lacerazione della congiuntiva, mediante sutura
08.89.14 ↔	Riparazione della palpebra mediante altro allungamento della palpebra superiore	10.6X.99 ↔	Riparazione di lacerazione della congiuntiva, altro
08.89.15 ↔	Riparazione della palpebra mediante allungamento della palpebra inferiore	11.0 ↔	Rimozione di corpo estraneo della cornea con impiego di magnete
08.89.99 ↔	Altra riparazione della palpebra, altro	11.1 ↔	Incisione della cornea
09.0 ↔	Incisione della ghiandola lacrimale	11.22.00 ↔	Biopsia della cornea, NAS
09.11 ↔	Biopsia della ghiandola lacrimale	11.22.20 ↔	Biopsia a cielo aperto della cornea
09.12 ↔	Biopsia del sacco lacrimale	11.22.99 ↔	Biopsia della cornea, altro
09.20 ↔	Asportazione della ghiandola lacrimale, NAS	11.31 ↔	Trasposizione dello pterigio
09.21 ↔	Asportazione di lesione della ghiandola lacrimale	11.32 ↔	Asportazione dello pterigio con innesto corneale
09.22 ↔	Altra dacrioadenectomia parziale	11.39.00 ↔	Altra asportazione dello pterigio, NAS
09.23 ↔	Dacrioadenectomia totale	11.39.10 ↔	Asportazione dello pterigio con cheratectomia (fototerapeutica)
09.3 ↔	Altri interventi sulla ghiandola lacrimale	11.39.11 ↔	Asportazione dello pterigio con altra congiuntivoplastica
09.44 ↔	Intubazione del dotto naso-lacrimale	11.39.99 ↔	Altra asportazione dello pterigio, altro
09.51 ↔	Incisione del punto lacrimale	11.41 ↔	Rimozione meccanica dell'epitelio corneale
09.52 ↔	Incisione dei canalicoli lacrimali	11.42 ↔	Termocauterizzazione per lesione della cornea
09.53 ↔	Incisione del sacco lacrimale	11.43 ↔	Crioterapia di lesione della cornea
09.59 ↔	Incisione delle vie lacrimali, altro	11.49.00 ↔	Altra rimozione o distruzione di lesione della cornea, NAS
09.6 ↔	Asportazione del sacco e delle vie lacrimali	11.49.10 ↔	Distruzione di lesione della cornea, mediante fotocoagulazione laser
09.71 ↔	Correzione di eversione del punto lacrimale	11.49.19 ↔	Altra distruzione di lesione della cornea
09.72 ↔	Altra riparazione del punto lacrimale	11.49.20 ↔	Cheratectomia di lesione della cornea mediante fototerapia
09.73 ↔	Riparazione dei canalicoli	11.49.29 ↔	Altra cheratectomia di lesione della cornea
09.81 ↔	Dacriocistorinostomia [DCR]	11.49.99 ↔	Altra rimozione o distruzione di lesione della cornea, altro
09.82 ↔	Congiuntivocistorinostomia	11.51 ↔	Sutura di lacerazione corneale
09.83 ↔	Congiuntivorinostomia con inserzione di tubo o di supporto	11.52 ↔	Riparazione di deiscenza postoperatoria di incisione corneale
09.91 ↔	Obliterazione del punto lacrimale	11.53 ↔	Riparazione di lacerazione o ferita della cornea con lembo congiuntivale
09.99 ↔	Altri interventi sull'apparato lacrimale, altro	11.59.00 ↔	Altra riparazione della cornea, NAS
10.0 ↔	Rimozione di corpo estraneo dalla congiuntiva per incisione	11.59.10 ↔	Riparazione mediante copertura della cornea, NAS
10.21.20 ↔	Biopsia a cielo aperto della congiuntiva	11.59.11 ↔	Riparazione mediante copertura della cornea con membrana amniotica
10.31.10 ↔	Asportazione di lesione o tessuto della congiuntiva con plastica	11.59.12 ↔	Riparazione mediante altra copertura della cornea
10.31.99 ↔	Asportazione di lesione o tessuto della congiuntiva, altro	11.59.99 ↔	Altra riparazione della cornea, altro
10.41.00 ↔	Riparazione di simblefaron con innesto libero, NAS	11.60 ↔	Trapianto di cornea, NAS
10.41.10 ↔	Riparazione di simblefaron con innesto libero, autogeno	11.61 ↔	Cheratoplastica lamellare con autoinnesto
10.41.11 ↔	Riparazione di simblefaron con innesto libero, non autogeno	11.62 ↔	Altra cheratoplastica lamellare
10.41.99 ↔	Riparazione di simblefaron con innesto libero, altro	11.63 ↔	Cheratoplastica penetrante con autotrapianto
10.42.00 ↔	Ricostruzione di cul-de-sac congiuntivale con innesto libero, NAS	11.64 ↔	Altra cheratoplastica penetrante
10.42.10 ↔	Ricostruzione di cul-de-sac congiuntivale con innesto libero, autogeno	11.69.00 ↔	Altro trapianto della cornea, NAS
10.42.11 ↔	Ricostruzione di cul-de-sac congiuntivale con innesto libero, non autogeno	11.69.10 ↔	Autotrapianto controlaterale della cornea
10.42.99 ↔	Ricostruzione di cul-de-sac congiuntivale con innesto libero, altro	11.69.20 ↔	Trapianto di cornea perforante
10.43 ↔	Altra ricostruzione di cul-de-sac congiuntivale	11.69.99 ↔	Altro trapianto della cornea, altro
10.44.00 ↔	Altro innesto libero alla congiuntiva, NAS	11.71 ↔	Cheratomelesi
10.44.10 ↔	Altro innesto libero alla congiuntiva, autogeno	11.72 ↔	Cheratofachia
10.44.11 ↔	Altro innesto libero alla congiuntiva, non autogeno	11.73 ↔	Cheratoprosesi
10.44.99 ↔	Altro innesto libero alla congiuntiva, altro	11.74 ↔	Termocheratoplastica
10.45.00 ↔	Trapianto di cellule staminali limbari, NAS	11.75 ↔	Cheratotomia radiale
10.45.09 ↔	Trapianto di cellule staminali limbari, altro	11.76 ↔	Epicheratofachia
10.45.11 ↔	Trapianto autologo di cellule staminali limbari con cellule staminali limbari coltivate in vitro	11.79.00 ↔	Altri interventi di ricostruzione sulla cornea compresi quelli di rifrazione, NAS
10.49.00 ↔	Altra congiuntivoplastica, NAS	11.79.10 ↔	Cheratectomia fotorefrattiva
10.49.10 ↔	Tenoplastica	11.79.20 ↔	Impianto di segmento anulare intrastromale della cornea
10.49.99 ↔	Altra congiuntivoplastica, altro	11.79.99 ↔	Altri interventi di ricostruzione sulla cornea compresi quelli di rifrazione, altro
10.5X.00 ↔	Lisi di aderenze della congiuntiva e della palpebra, NAS	11.91 ↔	Tatuaggio della cornea
10.5X.10 ↔	Lisi di aderenze della congiuntiva e della palpebra con congiuntivoplastica	11.92 ↔	Rimozione di impianto artificiale dalla cornea
10.5X.99 ↔	Lisi di aderenze della congiuntiva e della palpebra, altro	12.00 ↔	Rimozione di corpo estraneo intraoculare dal segmento anteriore dell'occhio, NAS
		12.01 ↔	Rimozione di corpo estraneo intraoculare dal segmento anteriore dell'occhio con impiego di magnete

12.02 ↔	Rimozione di corpo estraneo intraoculare dal segmento anteriore dell'occhio senza impiego di magnete	12.82 ↔	Riparazione di fistola della sclera
12.11 ↔	Iridotomia con trasfissione	12.83 ↔	Revisione di ferita operatoria del segmento anteriore dell'occhio, NAC
12.12 ↔	Altra iridotomia	12.84 ↔	Asportazione o distruzione di lesione della sclera
12.13 ↔	Asportazione dell'iride prolassata	12.85 ↔	Riparazione di stafiloma della sclera con innesto
12.14 ↔	Altra iridectomia	12.86 ↔	Altra riparazione di stafiloma della sclera
12.21 ↔	Aspirazione diagnostica della camera anteriore dell'occhio	12.87 ↔	Rinforzo della sclera mediante innesto
12.22 ↔	Biopsia dell'iride	12.88 ↔	Altro rinforzo della sclera
12.29.10 ↔	Biopsia del corpo ciliare	12.89 ↔	Interventi sulla sclera, altro
12.29.20 ↔	Biopsia della sclera	12.91.00 ↔	Svuotamento terapeutico della camera anteriore, NAS
12.29.30 ↔	Biopsia del cristallino	12.91.10 ↔	Irrigazione della camera anteriore, NAS
12.31 ↔	Lisi di goniosinechie	12.91.11 ↔	Irrigazione della camera anteriore con rimozione di olio di silicone
12.32 ↔	Lisi di altre sinechie anteriori	12.91.19 ↔	Irrigazione della camera anteriore, altro
12.33 ↔	Lisi di sinechie posteriori	12.91.20 ↔	Paracentesi della camera anteriore
12.34 ↔	Lisi di aderenze corneovitreali	12.91.99 ↔	Svuotamento terapeutico della camera anteriore, altro
12.35 ↔	Coreoplastica	12.92.09 ↔	Iniezione nella camera anteriore, altro
12.36 ↔	Impianto e sostituzione di protesi iridea	12.92.21 ↔	Iniezione nella camera anteriore, aria
12.39.00 ↔	Altra iridoplastica, NAS	12.92.29 ↔	Iniezione nella camera anteriore, altro gas
12.39.10 ↔	Iridoplastica mediante laser per favorire la circolazione intraoculare	12.93 ↔	Rimozione o distruzione di invasione epiteliale dalla camera anteriore
12.39.99 ↔	Altra iridoplastica, altro	12.97 ↔	Altri interventi sull'iride
12.40 ↔	Rimozione di lesione del segmento anteriore dell'occhio, NAS	12.98.00 ↔	Altri interventi sul corpo ciliare, NAS
12.41 ↔	Distruzione di lesione dell'iride, non escissionale	12.98.10 ↔	Fissazione del corpo ciliare
12.42 ↔	Asportazione di lesione dell'iride	12.98.99 ↔	Altri interventi sul corpo ciliare, altro
12.43 ↔	Distruzione di lesione del corpo ciliare, non escissionale	12.99.00 ↔	Altri interventi sulla camera anteriore, NAS
12.44 ↔	Asportazione di lesione del corpo ciliare	12.99.99 ↔	Altri interventi sulla camera anteriore, altro
12.51 ↔	Goniopuntura senza goniotomia	13.00 ↔	Rimozione di corpo estraneo dal cristallino, NAS
12.52 ↔	Goniotomia senza goniopuntura	13.01 ↔	Rimozione di corpo estraneo dal cristallino con magnete
12.53 ↔	Goniotomia con goniopuntura	13.02 ↔	Rimozione di corpo estraneo dal cristallino senza magnete
12.54 ↔	Trabecolotomia ab esterno	13.11 ↔	Estrazione intracapsulare del cristallino per via temporale inferiore
12.55 ↔	Ciclodialisi	13.19 ↔	Estrazione intracapsulare del cristallino, altro
12.59.00 ↔	Altri interventi per favorire la circolazione intraoculare, NAS	13.2 ↔	Estrazione extracapsulare del cristallino con tecnica di estrazione lineare
12.59.10 ↔	Trabecoloplastica o gonioplastica per favorire la circolazione intraoculare	13.3 ↔	Estrazione extracapsulare del cristallino con tecnica di aspirazione semplice (e di irrigazione)
12.59.11 ↔	Aspirazione e raschiamento del trabecolato per favorire la circolazione intraoculare	13.41 ↔	Facioemulsificazione ed aspirazione di cataratta
12.59.99 ↔	Altri interventi per favorire la circolazione intraoculare, altro	13.42 ↔	Facoframmentazione meccanica ed aspirazione di cataratta per via posteriore
12.61.00 ↔	Trapanazione della sclera con iridectomia, NAS	13.43 ↔	Facoframmentazione meccanica ed altra aspirazione di cataratta
12.61.10 ↔	Trapanazione coperta della sclera con iridectomia	13.51 ↔	Estrazione extracapsulare del cristallino per via temporale inferiore
12.61.11 ↔	Trapanazione non coperta della sclera con iridectomia	13.59 ↔	Altra estrazione extracapsulare del cristallino, altro
12.61.99 ↔	Trapanazione della sclera con iridectomia, altro	13.64 ↔	Discissione di membrana secondaria [dopo cataratta]
12.62 ↔	Termocauterizzazione della sclera con iridectomia	13.65 ↔	Asportazione di membrana secondaria [dopo cataratta]
12.63 ↔	Iridoclasia e iridotasi	13.66 ↔	Frammentazione meccanica di membrana secondaria [dopo cataratta]
12.64.00 ↔	Trabecolectomia ab esterno, NAS	13.69 ↔	Altra estrazione di cataratta, altro
12.64.10 ↔	Trabecolectomia coperta ab esterno	13.71 ↔	Impianto di cristallino artificiale intraoculare al momento della estrazione di cataratta
12.64.11 ↔	Trabecolectomia non coperta ab esterno	13.72 ↔	Impianto secondaria di cristallino artificiale
12.64.99 ↔	Trabecolectomia ab esterno, altro	13.73 ↔	Impianto di cristallino artificiale con iride
12.65 ↔	Altra fistolizzazione della sclera con iridectomia	13.79 ↔	Impianto di cristallino artificiale, altro
12.66 ↔	Revisione postoperatoria di interventi di fistolizzazione della sclera	13.8 ↔	Rimozione di cristallino impiantato
12.69.00 ↔	Altri interventi di fistolizzazione della sclera, NAS	13.91 ↔	Impianto di protesi intraoculare telescopica
12.69.10 ↔	Interventi filtranti per ridurre la elevata pressione intraoculare	13.92 ↔	Capsulotomia del cristallino
12.69.99 ↔	Altri interventi di fistolizzazione della sclera, altro	13.93 ↔	Chiusura di difetto del cristallino con colla tessutale
12.71 ↔	Ciclodiatetria	13.99 ↔	Altri interventi sul cristallino, altro
12.72 ↔	Ciclocrioterapia	14.00 ↔	Rimozione di corpo estraneo dal segmento posteriore dell'occhio, NAS
12.73 ↔	Ciclofotocoagulazione	14.01 ↔	Rimozione di corpo estraneo dal segmento posteriore dell'occhio con utilizzo di magnete
12.74 ↔	Riduzione del corpo ciliare, NAS	14.02 ↔	Rimozione di corpo estraneo dal segmento posteriore dell'occhio senza utilizzo di magnete
12.79.00 ↔	Altri interventi per glaucoma, NAS		
12.79.10 ↔	Viscocanalostomia per glaucoma		
12.79.11 ↔	Sclerectomia profonda per glaucoma		
12.79.20 ↔	Impianto di drenaggio di glaucoma		
12.79.99 ↔	Altri interventi per glaucoma, altro		
12.81 ↔	Sutura di lacerazione della sclera		

14.11 ↔	Aspirazione diagnostica del corpo vitreo	14.9X.20 ↔	Fissazione di marcatori per radioterapia di retina, coroide e camera posteriore
14.21 ↔	Distruzione di lesione corioretinica mediante diatermia	14.9X.21 ↔	Rimozione di marcatori per radioterapia di retina, coroide e camera posteriore
14.22 ↔	Distruzione di lesione corioretinica mediante crioterapia	14.9X.22 ↔	Correzione della posizione di applicatore radioattivo su retina, coroide e camera posteriore
14.23 ↔	Distruzione di lesione corioretinica mediante xenon arc fotocoagulazione	14.9X.23 ↔	Rimozione di applicatore radioattivo da retina, coroide e camera posteriore
14.24 ↔	Distruzione di lesione corioretinica mediante laser-fotocoagulazione	14.9X.99 ↔	Altri interventi sulla retina, sulla coroide e sulla camera posteriore, altro
14.25 ↔	Distruzione di lesione corioretinica mediante fotocoagulazione di tipo non specificato	15.01 ↔	Biopsia di muscoli o tendini extraoculari
14.26 ↔	Distruzione di lesione corioretinica con terapia radiante	15.11.00 ↔	Arretramento di un solo muscolo extraoculare, NAS
14.27 ↔	Distruzione di lesione corioretinica mediante impianto di sorgente radioattiva	15.11.10 ↔	Arretramento di un solo muscolo extraoculare retto
14.29 ↔	Distruzione di lesione corioretinica, altro	15.11.11 ↔	Arretramento di un solo muscolo extraoculare obliquo
14.31 ↔	Riparazione di lacerazione della retina mediante diatermia	15.11.99 ↔	Arretramento di un solo muscolo extraoculare, altro
14.32 ↔	Riparazione di lacerazione della retina mediante crioterapia	15.12.00 ↔	Avanzamento di un solo muscolo extraoculare, NAS
14.33 ↔	Riparazione di lacerazione della retina mediante fotocoagulazione con xenon-arc	15.12.10 ↔	Avanzamento di un solo muscolo extraoculare retto
14.34 ↔	Riparazione di lacerazione della retina mediante fotocoagulazione con laser	15.12.11 ↔	Avanzamento di un solo muscolo extraoculare obliquo
14.35 ↔	Riparazione di lacerazione della retina mediante fotocoagulazione di tipo non specificato	15.12.99 ↔	Avanzamento di un solo muscolo extraoculare retto, altro
14.39.00 ↔	Altra riparazione di lacerazione della retina, NAS	15.13.00 ↔	Resezione di un solo muscolo extraoculare, NAS
14.39.10 ↔	Riparazione di lacerazione della retina con liquidi pesanti	15.13.10 ↔	Resezione di un solo muscolo extraoculare retto
14.39.99 ↔	Altra riparazione di lacerazione della retina, altro	15.13.11 ↔	Resezione di un solo muscolo extraoculare obliquo
14.41 ↔	Piombaggio sclerale con impianto	15.13.99 ↔	Resezione di un solo muscolo extraoculare, altro
14.49 ↔	Altro piombaggio sclerale	15.19.00 ↔	Altri interventi su un solo muscolo extraoculare che richiedono distacco temporaneo dal bulbo, NAS
14.51 ↔	Riparazione di distacco retinico mediante diatermia	15.19.10 ↔	Interventi di rinforzo di un solo muscolo extraoculare, NAS
14.52 ↔	Riparazione di distacco retinico con crioterapia	15.19.11 ↔	Interventi di rinforzo di un solo muscolo extraoculare retto
14.53 ↔	Riparazione di distacco retinico mediante fotocoagulazione con xenon-arc	15.19.12 ↔	Interventi di rinforzo di un solo muscolo extraoculare obliquo
14.54 ↔	Riparazione di distacco retinico mediante fotocoagulazione con laser	15.19.19 ↔	Altri interventi di rinforzo di un solo muscolo extraoculare
14.55 ↔	Riparazione di distacco retinico mediante fotocoagulazione di tipo non specificato	15.19.20 ↔	Interventi di indebolimento di un solo muscolo extraoculare, NAS
14.59.00 ↔	Altra riparazione di distacco retinico, NAS	15.19.21 ↔	Interventi di indebolimento di un solo muscolo extraoculare retto
14.59.10 ↔	Riparazione di distacco retinico con liquidi pesanti	15.19.22 ↔	Interventi di indebolimento di un solo muscolo extraoculare obliquo
14.59.11 ↔	Riparazione di distacco retinico mediante endotamponamento con gas	15.19.29 ↔	Altri interventi di indebolimento di un solo muscolo extraoculare
14.59.99 ↔	Altra riparazione di distacco retinico, altro	15.19.30 ↔	Miopessia su un muscolo extraoculare retto
14.6X.00 ↔	Rimozione di materiale impiantato chirurgicamente dalla camera posteriore, NAS	15.19.40 ↔	Interventi sull'escursione del movimento oculare
14.6X.10 ↔	Revisione e sostituzione di piombaggio sclerale	15.19.99 ↔	Altri interventi su un solo muscolo extraoculare che richiedono distacco temporaneo dal bulbo, altro
14.6X.20 ↔	Rimozione di piombaggio sclerale	15.21.00 ↔	Interventi di allungamento di un solo muscolo extraoculare, NAS
14.6X.99 ↔	Rimozione di materiale impiantato chirurgicamente dalla camera posteriore, altro	15.21.10 ↔	Interventi di allungamento di un solo muscolo extraoculare retto
14.71.00 ↔	Rimozione del corpo vitreo per via anteriore, NAS	15.21.11 ↔	Interventi di allungamento di un solo muscolo extraoculare obliquo
14.71.10 ↔	Vitrectomia anteriore via pars plana	15.21.99 ↔	Altri interventi di allungamento di un solo muscolo extraoculare
14.71.19 ↔	Altra vitrectomia via pars plana	15.22.00 ↔	Interventi di accorciamento di un solo muscolo extraoculare, NAS
14.71.99 ↔	Rimozione del corpo vitreo per via anteriore, altro	15.22.10 ↔	Interventi di accorciamento di un solo muscolo extraoculare retto
14.72 ↔	Altra rimozione del corpo vitreo	15.22.11 ↔	Interventi di accorciamento di un solo muscolo extraoculare obliquo
14.73.00 ↔	Vitrectomia meccanica per via anteriore, NAS	15.22.99 ↔	Interventi di accorciamento di un solo muscolo extraoculare, altro
14.73.10 ↔	Vitrectomia meccanica anteriore via pars plana	15.29.00 ↔	Altri interventi su un solo muscolo extraoculare, NAS
14.73.19 ↔	Vitrectomia meccanica anteriore per altra via	15.29.01 ↔	Altri interventi su un solo muscolo extraoculare retto
14.73.99 ↔	Vitrectomia meccanica per via anteriore, altro	15.29.02 ↔	Altri interventi su un solo muscolo extraoculare obliquo
14.74 ↔	Altra vitrectomia meccanica	15.29.09 ↔	Altri interventi su un solo muscolo extraoculare, altro
14.79 ↔	Interventi sul corpo vitreo, altro	15.29.10 ↔	Adesiolisi di un solo muscolo extraoculare, NAS
14.9X.00 ↔	Altri interventi sulla retina, sulla coroide e sulla camera posteriore, NAS	15.29.11 ↔	Adesiolisi di un solo muscolo extraoculare retto
14.9X.10 ↔	Altro intervento sulla retina, rotazione della retina		
14.9X.11 ↔	Inserzione di protesi retinica epiretinale		
14.9X.12 ↔	Sostituzione di protesi retinica epiretinale		
14.9X.13 ↔	Rimozione di protesi retinica epiretinale		
14.9X.14 ↔	Inserzione di protesi retinica subretinale		
14.9X.15 ↔	Sostituzione di protesi retinica subretinale		
14.9X.16 ↔	Rimozione di protesi retinica subretinale		

15.29.12 ↔	Adesiolisi di un solo muscolo extraoculare obliquo	16.41 ↔	Enucleazione del bulbo oculare con impianto contemporaneo di protesi nella capsula di Tenone , con inserzione di muscoli
15.29.19 ↔	Adesiolisi di un solo muscolo extraoculare, altro	16.42 ↔	Enucleazione del bulbo oculare con altro impianto contemporaneo
15.29.30 ↔	Distacco di un solo muscolo extraoculare, NAS	16.49 ↔	Enucleazione del bulbo oculare, altro
15.29.31 ↔	Distacco di un solo muscolo extraoculare retto	16.51.00 ↔	Esenterazione dell'orbita con rimozione di strutture adiacenti, NAS
15.29.32 ↔	Distacco di un solo muscolo extraoculare obliquo	16.51.10 ↔	Esenterazione dell'orbita con rimozione di strutture adiacenti, con conservazione della cute palpebrale
15.29.39 ↔	Distacco di un solo muscolo extraoculare, altro	16.51.11 ↔	Esenterazione dell'orbita con rimozione di strutture adiacenti, senza conservazione della cute palpebrale
15.29.40 ↔	Rifissazione di un solo muscolo extraoculare, NAS	16.51.99 ↔	Esenterazione dell'orbita con rimozione di strutture adiacenti, altro
15.29.41 ↔	Rifissazione di un solo muscolo extraoculare retto	16.52.00 ↔	Esenterazione dell'orbita con rimozione terapeutica di osso orbitale, NAS
15.29.42 ↔	Rifissazione di un solo muscolo extraoculare obliquo	16.52.10 ↔	Esenterazione dell'orbita con rimozione terapeutica di osso orbitale, con conservazione della cute palpebrale
15.29.49 ↔	Rifissazione di un solo muscolo extraoculare, altro	16.52.11 ↔	Esenterazione dell'orbita con rimozione terapeutica di osso orbitale, senza conservazione della cute palpebrale
15.3X.00 ↔	Interventi su due o più muscoli extraoculari che richiedono distacco temporaneo dal bulbo, NAS	16.52.99 ↔	Esenterazione dell'orbita con rimozione terapeutica di osso orbitale, altro
15.3X.10 ↔	Interventi su due muscoli extraoculari retti che richiedono distacco temporaneo dal bulbo	16.59.00 ↔	Altra esenterazione dell'orbita, NAS
15.3X.11 ↔	Interventi su almeno tre muscoli extraoculari obliqui che richiedono distacco temporaneo dal bulbo	16.59.10 ↔	Altra esenterazione dell'orbita, con conservazione della cute palpebrale
15.3X.12 ↔	Interventi su almeno due muscoli extraoculari retti e almeno due obliqui che richiedono distacco temporaneo dal bulbo	16.59.11 ↔	Altra esenterazione dell'orbita, senza conservazione della cute palpebrale
15.3X.20 ↔	Miopia di due muscoli extraoculari retti che richiede distacco temporaneo dal bulbo	16.59.99 ↔	Altra esenterazione dell'orbita, altro
15.3X.21 ↔	Miopia di almeno due muscoli extraoculari retti con intervento su almeno un altro muscolo extraoculare che richiedono distacco temporaneo dal bulbo	16.61.00 ↔	Inserzione secondaria di impianto oculare, NAS
15.3X.99 ↔	Interventi su due o più muscoli extraoculari che richiedono distacco temporaneo dal bulbo, altro	16.61.10 ↔	Inserzione secondaria di impianto oculare, innesto dermo adiposo
15.4X.00 ↔	Interventi su due o più muscoli extraoculari senza distacco temporaneo dal bulbo, NAS	16.61.99 ↔	Inserzione secondaria di impianto oculare, altro
15.4X.10 ↔	Interventi su due muscoli extraoculari retti senza distacco temporaneo dal bulbo	16.62.00 ↔	Revisione e reinserzione di impianto oculare, NAS
15.4X.11 ↔	Interventi su almeno tre muscoli extraoculari obliqui senza distacco temporaneo dal bulbo	16.62.10 ↔	Revisione di impianto oculare
15.4X.12 ↔	Altri interventi su almeno due muscoli extraoculari retti e due obliqui senza distacco temporaneo dal bulbo	16.62.20 ↔	Sostituzione di impianto oculare, inserzione di innesto dermo adiposo
15.4X.20 ↔	Miopia di due muscoli extraoculari retti senza distacco temporaneo dal bulbo	16.62.29 ↔	Altra sostituzione di impianto oculare
15.4X.21 ↔	Miopia di almeno due muscoli extraoculari retti con intervento su almeno un altro muscolo extraoculare senza distacco temporaneo dal bulbo	16.62.99 ↔	Revisione e reinserzione di impianto oculare, altro
15.4X.99 ↔	Altri interventi su almeno 2 muscoli extraoculari retti e 2 obliqui senza distacco temporaneo dal bulbo	16.63 ↔	Revisione della cavità dopo enucleazione con innesto
15.5X.00 ↔	Trasposizione di muscoli extraoculari, NAS	16.64 ↔	Altra revisione della cavità dopo enucleazione
15.5X.10 ↔	Trasposizione di muscolo extraoculare retto	16.65.00 ↔	Innesto secondario ad esenterazione della cavità orbitale, NAS
15.5X.11 ↔	Trasposizione di muscolo extraoculare obliquo	16.65.10 ↔	Innesto dermo adiposo secondario ad esenterazione della cavità orbitale
15.5X.99 ↔	Trasposizione di muscoli extraoculari, altro	16.65.99 ↔	Innesto secondario ad esenterazione della cavità orbitale, altro
15.6 ↔	Revisione di intervento su muscolo extraoculare	16.66 ↔	Altra revisione di eviscerazione della cavità orbitale
15.7 ↔	Riparazioni di lesioni del muscolo extraoculare	16.71 ↔	Rimozione di protesi oculare
15.9 ↔	Altri interventi su muscoli e tendini extraoculari	16.72 ↔	Rimozione di protesi orbitale
16.01 ↔	Orbitotomia con lembo osseo	16.81 ↔	Riparazione di ferita dell'orbita
16.02 ↔	Orbitotomia con inserzione di impianto orbitale	16.82 ↔	Riparazione di rottura del bulbo oculare
16.09 ↔	Orbitotomia, altro	16.89 ↔	Riparazione di lesione del bulbo oculare o dell'orbita, altro
16.1 ↔	Rimozione di corpo estraneo penetrante dell'occhio, NAS	16.92 ↔	Asportazione di lesione dell'orbita
16.23.00 ↔	Biopsia del bulbo oculare e dell'orbita, NAS	16.98.10 ↔	Ricostruzione dell'orbita, NAS
16.23.11 ↔	Biopsia dell'orbita, chirurgica a cielo aperto	16.98.11 ↔	Ricostruzione della parete orbitale con lembo microvascolare
16.23.12 ↔	Biopsia dell'orbita, transnasale	16.98.19 ↔	Altra ricostruzione della parete orbitale
16.23.21 ↔	Biopsia del bulbo oculare	16.98.20 ↔	Decompressione ossea dell'orbita
16.23.99 ↔	Biopsia del bulbo oculare e dell'orbita, altro	16.98.21 ↔	Asportazione di tessuto adiposo dall'orbita
16.31 ↔	Rimozione del contenuto del bulbo oculare con impianto endosclerale contemporaneo		
16.39 ↔	Eviscerazione del bulbo oculare, altro		

ADRG C02**Interventi sull'orbita e sul bulbo oculare**

Procedura nella tabella C02-1

DRG C02Z**Interventi sull'orbita e sul bulbo oculare****Procedura C02-1**

16.01 ↔	Orbitotomia con lembo osseo	16.59.10 ↔	Altra esenterazione dell'orbita, con conservazione della cute palpebrale
16.02 ↔	Orbitotomia con inserzione di impianto orbitale	16.59.11 ↔	Altra esenterazione dell'orbita, senza conservazione della cute palpebrale
16.09 ↔	Orbitotomia, altro	16.59.99 ↔	Altra esenterazione dell'orbita, altro
16.1 ↔	Rimozione di corpo estraneo penetrante dell'occhio, NAS	16.61.00 ↔	Inserzione secondaria di impianto oculare, NAS
16.23.00 ↔	Biopsia del bulbo oculare e dell'orbita, NAS	16.61.10 ↔	Inserzione secondaria di impianto oculare, innesto dermoadiposo
16.23.11 ↔	Biopsia dell'orbita, chirurgica a cielo aperto	16.61.99 ↔	Inserzione secondaria di impianto oculare, altro
16.23.12 ↔	Biopsia dell'orbita, transnasale	16.62.00 ↔	Revisione e reinserzione di impianto oculare, NAS
16.23.21 ↔	Biopsia del bulbo oculare	16.62.10 ↔	Revisione di impianto oculare
16.23.99 ↔	Biopsia del bulbo oculare e dell'orbita, altro	16.62.20 ↔	Sostituzione di impianto oculare, inserzione di innesto dermoadiposo
16.31 ↔	Rimozione del contenuto del bulbo oculare con impianto endosclerale contemporaneo	16.62.29 ↔	Altra sostituzione di impianto oculare
16.39 ↔	Eviscerazione del bulbo oculare, altro	16.62.99 ↔	Revisione e reinserzione di impianto oculare, altro
16.41 ↔	Enucleazione del bulbo oculare con impianto contemporaneo di protesi nella capsula di Tenone , con inserzione di muscoli	16.63 ↔	Revisione della cavità dopo enucleazione con innesto
16.42 ↔	Enucleazione del bulbo oculare con altro impianto contemporaneo	16.64 ↔	Altra revisione della cavità dopo enucleazione
16.49 ↔	Enucleazione del bulbo oculare, altro	16.65.00 ↔	Innesto secondario ad esenterazione della cavità orbitale, NAS
16.51.00 ↔	Esenterazione dell'orbita con rimozione di strutture adiacenti, NAS	16.65.10 ↔	Innesto dermoadiposo secondario ad esenterazione della cavità orbitale
16.51.10 ↔	Esenterazione dell'orbita con rimozione di strutture adiacenti, con conservazione della cute palpebrale	16.65.99 ↔	Innesto secondario ad esenterazione della cavità orbitale, altro
16.51.11 ↔	Esenterazione dell'orbita con rimozione di strutture adiacenti, senza conservazione della cute palpebrale	16.66 ↔	Altra revisione di eviscerazione della cavità orbitale
16.51.99 ↔	Esenterazione dell'orbita con rimozione di strutture adiacenti, altro	16.71 ↔	Rimozione di protesi oculare
16.52.00 ↔	Esenterazione dell'orbita con rimozione terapeutica di osso orbitale, NAS	16.72 ↔	Rimozione di protesi orbitale
16.52.10 ↔	Esenterazione dell'orbita con rimozione terapeutica di osso orbitale, con conservazione della cute palpebrale	16.81 ↔	Riparazione di ferita dell'orbita
16.52.11 ↔	Esenterazione dell'orbita con rimozione terapeutica di osso orbitale, senza conservazione della cute palpebrale	16.82 ↔	Riparazione di rottura del bulbo oculare
16.52.99 ↔	Esenterazione dell'orbita con rimozione terapeutica di osso orbitale, altro	16.89 ↔	Riparazione di lesione del bulbo oculare o dell'orbita, altro
16.59.00 ↔	Altra esenterazione dell'orbita, NAS	16.92 ↔	Asportazione di lesione dell'orbita
		16.98.10 ↔	Ricostruzione dell'orbita, NAS
		16.98.11 ↔	Ricostruzione della parete orbitale con lembo microvascolare
		16.98.19 ↔	Altra ricostruzione della parete orbitale
		16.98.20 ↔	Decompressione ossea dell'orbita
		16.98.21 ↔	Asportazione di tessuto adiposo dall'orbita

ADRG C03**Interventi su retina, coroide, corpo vitreo e camera posteriore dell'occhio**

Procedura nella tabella C03-1

DRG C03A**Interventi in più tempi o bilaterali su retina, coroide, corpo vitreo e camera posteriore dell'occhio**

Di cui almeno due trattamenti, che sono temporalmente distanti di almeno un giorno nella nella [di cui almeno due procedure nella tabella C03-2] o almeno una procedura bilaterale nella tabella C03-2

DRG C03B**Interventi su retina, coroide, corpo vitreo e camera posteriore dell'occhio con intervento sul cristallino**

Procedura nella tabella C03-3

DRG C03C**Interventi su retina, coroide, corpo vitreo e camera posteriore dell'occhio****Procedura C03-1**

14.00 ↔	Rimozione di corpo estraneo dal segmento posteriore dell'occhio, NAS	14.55 ↔	Riparazione di distacco retinico mediante fotocoagulazione di tipo non specificato
14.01 ↔	Rimozione di corpo estraneo dal segmento posteriore dell'occhio con utilizzo di magnete	14.59.00 ↔	Altra riparazione di distacco retinico, NAS
14.02 ↔	Rimozione di corpo estraneo dal segmento posteriore dell'occhio senza utilizzo di magnete	14.59.10 ↔	Riparazione di distacco retinico con liquidi pesanti
14.11 ↔	Aspirazione diagnostica del corpo vitreo	14.59.11 ↔	Riparazione di distacco retinico mediante endotamponamento con gas
14.21 ↔	Distruzione di lesione corioretinica mediante diatermia	14.59.99 ↔	Altra riparazione di distacco retinico, altro
14.22 ↔	Distruzione di lesione corioretinica mediante crioterapia	14.6X.00 ↔	Rimozione di materiale impiantato chirurgicamente dalla camera posteriore, NAS
14.23 ↔	Distruzione di lesione corioretinica mediante xenon arc fotocoagulazione	14.6X.10 ↔	Revisione e sostituzione di piombaggio sclerale
14.24 ↔	Distruzione di lesione corioretinica mediante laser-fotocoagulazione	14.6X.20 ↔	Rimozione di piombaggio sclerale
14.25 ↔	Distruzione di lesione corioretinica mediante fotocoagulazione di tipo non specificato	14.6X.99 ↔	Rimozione di materiale impiantato chirurgicamente dalla camera posteriore, altro
14.26 ↔	Distruzione di lesione corioretinica con terapia radiante	14.71.00 ↔	Rimozione del corpo vitreo per via anteriore, NAS
14.27 ↔	Distruzione di lesione corioretinica mediante impianto di sorgente radioattiva	14.71.10 ↔	Vitrectomia anteriore via pars plana
14.29 ↔	Distruzione di lesione corioretinica, altro	14.71.19 ↔	Altra vitrectomia via pars plana
14.31 ↔	Riparazione di lacerazione della retina mediante diatermia	14.71.99 ↔	Rimozione del corpo vitreo per via anteriore, altro
14.32 ↔	Riparazione di lacerazione della retina mediante crioterapia	14.72 ↔	Altra rimozione del corpo vitreo
14.33 ↔	Riparazione di lacerazione della retina mediante fotocoagulazione con xenon-arc	14.73.00 ↔	Vitrectomia meccanica per via anteriore, NAS
14.34 ↔	Riparazione di lacerazione della retina mediante fotocoagulazione con laser	14.73.10 ↔	Vitrectomia meccanica anteriore via pars plana
14.35 ↔	Riparazione di lacerazione della retina mediante fotocoagulazione di tipo non specificato	14.73.19 ↔	Vitrectomia meccanica anteriore per altra via
14.39.00 ↔	Altra riparazione di lacerazione della retina, NAS	14.73.99 ↔	Vitrectomia meccanica per via anteriore, altro
14.39.10 ↔	Riparazione di lacerazione della retina con liquidi pesanti	14.74 ↔	Altra vitrectomia meccanica
14.39.99 ↔	Altra riparazione di lacerazione della retina, altro	14.79 ↔	Interventi sul corpo vitreo, altro
14.41 ↔	Piombaggio sclerale con impianto	14.9X.00 ↔	Altri interventi sulla retina, sulla coroide e sulla camera posteriore, NAS
14.49 ↔	Altro piombaggio sclerale	14.9X.10 ↔	Altro intervento sulla retina, rotazione della retina
14.51 ↔	Riparazione di distacco retinico mediante diatermia	14.9X.11 ↔	Inserzione di protesi retinica epiretinale
14.52 ↔	Riparazione di distacco retinico con crioterapia	14.9X.12 ↔	Sostituzione di protesi retinica epiretinale
14.53 ↔	Riparazione di distacco retinico mediante fotocoagulazione con xenon-arc	14.9X.13 ↔	Rimozione di protesi retinica epiretinale
14.54 ↔	Riparazione di distacco retinico mediante fotocoagulazione con laser	14.9X.14 ↔	Inserzione di protesi retinica subretinale
		14.9X.15 ↔	Sostituzione di protesi retinica subretinale
		14.9X.16 ↔	Rimozione di protesi retinica subretinale
		14.9X.20 ↔	Fissazione di marcatori per radioterapia di retina, coroide e camera posteriore
		14.9X.21 ↔	Rimozione di marcatori per radioterapia di retina, coroide e camera posteriore
		14.9X.22 ↔	Correzione della posizione di applicatore radioattivo su retina, coroide e camera posteriore
		14.9X.23 ↔	Rimozione di applicatore radioattivo da retina, coroide e camera posteriore
		14.9X.99 ↔	Altri interventi sulla retina, sulla coroide e sulla camera posteriore, altro

Procedura C03-2

12.00 ↔	Rimozione di corpo estraneo intraoculare dal segmento anteriore dell'occhio, NAS	12.29.30 ↔	Biopsia del cristallino
12.01 ↔	Rimozione di corpo estraneo intraoculare dal segmento anteriore dell'occhio con impiego di magnete	12.31 ↔	Lisi di goniosinechie
12.02 ↔	Rimozione di corpo estraneo intraoculare dal segmento anteriore dell'occhio senza impiego di magnete	12.32 ↔	Lisi di altre sinechie anteriori
12.11 ↔	Iridotomia con trasfissione	12.33 ↔	Lisi di sinechie posteriori
12.12 ↔	Altra iridotomia	12.34 ↔	Lisi di aderenze corneovitreali
12.13 ↔	Asportazione dell'iride prolassata	12.35 ↔	Coreoplastica
12.14 ↔	Altra iridectomia	12.39.00 ↔	Altra iridoplastica, NAS
12.21 ↔	Aspirazione diagnostica della camera anteriore dell'occhio	12.39.10 ↔	Iridoplastica mediante laser per favorire la circolazione intraoculare
12.22 ↔	Biopsia dell'iride	12.39.99 ↔	Altra iridoplastica, altro
12.29.10 ↔	Biopsia del corpo ciliare	12.40 ↔	Rimozione di lesione del segmento anteriore dell'occhio, NAS
12.29.20 ↔	Biopsia della sclera	12.41 ↔	Distruzione di lesione dell'iride, non escissionale
		12.42 ↔	Asportazione di lesione dell'iride
		12.43 ↔	Distruzione di lesione del corpo ciliare, non escissionale
		12.44 ↔	Asportazione di lesione del corpo ciliare

12.51 ↔	Goniopuntura senza goniotomia	14.00 ↔	Rimozione di corpo estraneo dal segmento posteriore dell'occhio, NAS
12.52 ↔	Goniotomia senza goniopuntura	14.01 ↔	Rimozione di corpo estraneo dal segmento posteriore dell'occhio con utilizzo di magnete
12.53 ↔	Goniotomia con goniopuntura	14.02 ↔	Rimozione di corpo estraneo dal segmento posteriore dell'occhio senza utilizzo di magnete
12.54 ↔	Trabecolomia ab externo	14.11 ↔	Aspirazione diagnostica del corpo vitreo
12.55 ↔	Ciclodialisi	14.21 ↔	Distruzione di lesione corioretinica mediante diatermia
12.59.00 ↔	Altri interventi per favorire la circolazione intraoculare, NAS	14.22 ↔	Distruzione di lesione corioretinica mediante crioterapia
12.59.10 ↔	Trabecoloplastica o gonioplastica per favorire la circolazione intraoculare	14.23 ↔	Distruzione di lesione corioretinica mediante xenon arc fotocoagulazione
12.59.11 ↔	Aspirazione e raschiamento del trabecolato per favorire la circolazione intraoculare	14.24 ↔	Distruzione di lesione corioretinica mediante laser-fotocoagulazione
12.59.99 ↔	Altri interventi per favorire la circolazione intraoculare, altro	14.25 ↔	Distruzione di lesione corioretinica mediante fotocoagulazione di tipo non specificato
12.61.00 ↔	Trapanazione della sclera con iridectomia, NAS	14.26 ↔	Distruzione di lesione corioretinica con terapia radiante
12.61.10 ↔	Trapanazione coperta della sclera con iridectomia	14.27 ↔	Distruzione di lesione corioretinica mediante impianto di sorgente radioattiva
12.61.11 ↔	Trapanazione non coperta della sclera con iridectomia	14.29 ↔	Distruzione di lesione corioretinica, altro
12.61.99 ↔	Trapanazione della sclera con iridectomia, altro	14.31 ↔	Riparazione di lacerazione della retina mediante diatermia
12.62 ↔	Termocauterizzazione della sclera con iridectomia	14.32 ↔	Riparazione di lacerazione della retina mediante crioterapia
12.63 ↔	Iridoclasia e iridotasi	14.33 ↔	Riparazione di lacerazione della retina mediante fotocoagulazione con xenon-arc
12.64.00 ↔	Trabeclectomia ab externo, NAS	14.34 ↔	Riparazione di lacerazione della retina mediante fotocoagulazione con laser
12.64.10 ↔	Trabeclectomia coperta ab externo	14.35 ↔	Riparazione di lacerazione della retina mediante fotocoagulazione di tipo non specificato
12.64.11 ↔	Trabeclectomia non coperta ab externo	14.39.00 ↔	Altra riparazione di lacerazione della retina, NAS
12.64.99 ↔	Trabeclectomia ab externo, altro	14.39.10 ↔	Riparazione di lacerazione della retina con liquidi pesanti
12.65 ↔	Altra fistolizzazione della sclera con iridectomia	14.39.99 ↔	Altra riparazione di lacerazione della retina, altro
12.66 ↔	Revisione postoperatoria di interventi di fistolizzazione della sclera	14.41 ↔	Piombaggio sclerale con impianto
12.69.00 ↔	Altri interventi di fistolizzazione della sclera, NAS	14.49 ↔	Altro piombaggio sclerale
12.69.10 ↔	Interventi filtranti per ridurre la elevata pressione intraoculare	14.51 ↔	Riparazione di distacco retinico mediante diatermia
12.69.99 ↔	Altri interventi di fistolizzazione della sclera, altro	14.52 ↔	Riparazione di distacco retinico con crioterapia
12.71 ↔	Ciclodiatermia	14.53 ↔	Riparazione di distacco retinico mediante fotocoagulazione con xenon-arc
12.72 ↔	Ciclocrioterapia	14.54 ↔	Riparazione di distacco retinico mediante fotocoagulazione con laser
12.73 ↔	Ciclofotocoagulazione	14.55 ↔	Riparazione di distacco retinico mediante fotocoagulazione di tipo non specificato
12.74 ↔	Riduzione del corpo ciliare, NAS	14.59.00 ↔	Altra riparazione di distacco retinico, NAS
12.79.00 ↔	Altri interventi per glaucoma, NAS	14.59.10 ↔	Riparazione di distacco retinico con liquidi pesanti
12.79.10 ↔	Visceralostomia per glaucoma	14.59.11 ↔	Riparazione di distacco retinico mediante endotamponamento con gas
12.79.11 ↔	Sclerectomia profonda per glaucoma	14.59.99 ↔	Altra riparazione di distacco retinico, altro
12.79.20 ↔	Impianto di drenaggio di glaucoma	14.6X.00 ↔	Rimozione di materiale impiantato chirurgicamente dalla camera posteriore, NAS
12.79.99 ↔	Altri interventi per glaucoma, altro	14.6X.10 ↔	Revisione e sostituzione di piombaggio sclerale
12.81 ↔	Sutura di lacerazione della sclera	14.6X.20 ↔	Rimozione di piombaggio sclerale
12.82 ↔	Riparazione di fistola della sclera	14.6X.99 ↔	Rimozione di materiale impiantato chirurgicamente dalla camera posteriore, altro
12.83 ↔	Revisione di ferita operatoria del segmento anteriore dell'occhio, NAC	14.71.00 ↔	Rimozione del corpo vitreo per via anteriore, NAS
12.84 ↔	Asportazione o distruzione di lesione della sclera	14.71.10 ↔	Vitrectomia anteriore via pars plana
12.85 ↔	Riparazione di stafiloma della sclera con innesto	14.71.19 ↔	Altra vitrectomia via pars plana
12.86 ↔	Altra riparazione di stafiloma della sclera	14.71.99 ↔	Rimozione del corpo vitreo per via anteriore, altro
12.87 ↔	Rinforzo della sclera mediante innesto	14.72 ↔	Altra rimozione del corpo vitreo
12.88 ↔	Altro rinforzo della sclera	14.73.00 ↔	Vitrectomia meccanica per via anteriore, NAS
12.89 ↔	Interventi sulla sclera, altro	14.73.10 ↔	Vitrectomia meccanica anteriore via pars plana
12.91.00 ↔	Svuotamento terapeutico della camera anteriore, NAS	14.73.19 ↔	Vitrectomia meccanica anteriore per altra via
12.91.10 ↔	Irrigazione della camera anteriore, NAS	14.73.99 ↔	Vitrectomia meccanica per via anteriore, altro
12.91.11 ↔	Irrigazione della camera anteriore con rimozione di olio di silicone	14.74 ↔	Altra vitrectomia meccanica
12.91.19 ↔	Irrigazione della camera anteriore, altro	14.79 ↔	Interventi sul corpo vitreo, altro
12.91.20 ↔	Paracentesi della camera anteriore	14.9X.00 ↔	Altri interventi sulla retina, sulla coroide e sulla camera posteriore, NAS
12.91.99 ↔	Svuotamento terapeutico della camera anteriore, altro	14.9X.10 ↔	Altro intervento sulla retina, rotazione della retina
12.92.09 ↔	Iniezione nella camera anteriore, altro		
12.92.21 ↔	Iniezione nella camera anteriore, aria		
12.92.29 ↔	Iniezione nella camera anteriore, altro gas		
12.93 ↔	Rimozione o distruzione di invasione epiteliale dalla camera anteriore		
12.97 ↔	Altri interventi sull'iride		
12.98.00 ↔	Altri interventi sul corpo ciliare, NAS		
12.98.10 ↔	Fissazione del corpo ciliare		
12.98.99 ↔	Altri interventi sul corpo ciliare, altro		
12.99.00 ↔	Altri interventi sulla camera anteriore, NAS		
12.99.99 ↔	Altri interventi sulla camera anteriore, altro		

14.9X.11 ↔	Inserzione di protesi retinica epiretinale	14.9X.21 ↔	Rimozione di marcatori per radioterapia di retina, coroide e camera posteriore
14.9X.12 ↔	Sostituzione di protesi retinica epiretinale	14.9X.22 ↔	Correzione della posizione di applicatore radioattivo su retina, coroide e camera posteriore
14.9X.13 ↔	Rimozione di protesi retinica epiretinale	14.9X.23 ↔	Rimozione di applicatore radioattivo da retina, coroide e camera posteriore
14.9X.14 ↔	Inserzione di protesi retinica subretinale	14.9X.99 ↔	Altri interventi sulla retina, sulla coroide e sulla camera posteriore, altro
14.9X.15 ↔	Sostituzione di protesi retinica subretinale		
14.9X.16 ↔	Rimozione di protesi retinica subretinale		
14.9X.20 ↔	Fissazione di marcatori per radioterapia di retina, coroide e camera posteriore		

Procedura C03-3

13.00 ↔	Rimozione di corpo estraneo dal cristallino, NAS	13.59 ↔	Altra estrazione extracapsulare del cristallino, altro
13.01 ↔	Rimozione di corpo estraneo dal cristallino con magnete	13.64 ↔	Discissione di membrana secondaria [dopo cataratta]
13.02 ↔	Rimozione di corpo estraneo dal cristallino senza magnete	13.65 ↔	Asportazione di membrana secondaria [dopo cataratta]
13.11 ↔	Estrazione intracapsulare del cristallino per via temporale inferiore	13.66 ↔	Frammentazione meccanica di membrana secondaria [dopo cataratta]
13.19 ↔	Estrazione intracapsulare del cristallino, altro	13.69 ↔	Altra estrazione di cataratta, altro
13.2 ↔	Estrazione extracapsulare del cristallino con tecnica di estrazione lineare	13.71 ↔	Impianto di cristallino artificiale intraoculare al momento della estrazione di cataratta
13.3 ↔	Estrazione extracapsulare del cristallino con tecnica di aspirazione semplice (e di irrigazione)	13.72 ↔	Impianto secondaria di cristallino artificiale
13.41 ↔	Facoemulsificazione ed aspirazione di cataratta	13.73 ↔	Impianto di cristallino artificiale con iride
13.42 ↔	Facoframmentazione meccanica ed aspirazione di cataratta per via posteriore	13.79 ↔	Impianto di cristallino artificiale, altro
13.43 ↔	Facoframmentazione meccanica ed altra aspirazione di cataratta	13.8 ↔	Rimozione di cristallino impiantato
13.51 ↔	Estrazione extracapsulare del cristallino per via temporale inferiore	13.91 ↔	Impianto di protesi intraoculare telescopica
		13.92 ↔	Capsulotomia del cristallino
		13.93 ↔	Chiusura di difetto del cristallino con colla tessutale
		13.99 ↔	Altri interventi sul cristallino, altro

ADRG C04

Interventi sulla cornea

Procedura nella tabella C04-1

DRG C04Z

Interventi sulla cornea

Procedura C04-1

11.0 ↔	Rimozione di corpo estraneo della cornea con impiego di magneti	11.52 ↔	Riparazione di deiscenza postoperatoria di incisione corneale
11.1 ↔	Incisione della cornea	11.53 ↔	Riparazione di lacerazione o ferita della cornea con lembo congiuntivale
11.22.00 ↔	Biopsia della cornea, NAS	11.59.00 ↔	Altra riparazione della cornea, NAS
11.22.20 ↔	Biopsia a cielo aperto della cornea	11.59.10 ↔	Riparazione mediante copertura della cornea, NAS
11.22.99 ↔	Biopsia della cornea, altro	11.59.11 ↔	Riparazione mediante copertura della cornea con membrana amniotica
11.31 ↔	Trasposizione dello pteriglio	11.59.12 ↔	Riparazione mediante altra copertura della cornea
11.32 ↔	Asportazione dello pteriglio con innesto corneale	11.59.99 ↔	Altra riparazione della cornea, altro
11.39.00 ↔	Altra asportazione dello pteriglio, NAS	11.60 ↔	Trapianto di cornea, NAS
11.39.10 ↔	Asportazione dello pteriglio con cheratectomia (fototerapeutica)	11.61 ↔	Cheratoplastica lamellare con autoinnesto
11.39.11 ↔	Asportazione dello pteriglio con altra congiuntivoplastica	11.62 ↔	Altra cheratoplastica lamellare
11.39.99 ↔	Altra asportazione dello pteriglio, altro	11.63 ↔	Cheratoplastica penetrante con autotrapianto
11.41 ↔	Rimozione meccanica dell'epitelio corneale	11.64 ↔	Altra cheratoplastica penetrante
11.42 ↔	Termocauterizzazione per lesione della cornea	11.69.00 ↔	Altro trapianto della cornea, NAS
11.43 ↔	Crioterapia di lesione della cornea	11.69.10 ↔	Autotrapianto controlaterale della cornea
11.49.00 ↔	Altra rimozione o distruzione di lesione della cornea, NAS	11.69.20 ↔	Trapianto di cornea perforante
11.49.10 ↔	Distruzione di lesione della cornea, mediante fotocoagulazione laser	11.69.99 ↔	Altro trapianto della cornea, altro
11.49.19 ↔	Altra distruzione di lesione della cornea	11.71 ↔	Cheratomeleusi
11.49.20 ↔	Cheratectomia di lesione della cornea mediante fototerapia	11.72 ↔	Cheratofachia
11.49.29 ↔	Altra cheratectomia di lesione della cornea	11.73 ↔	Cheratoprotesi
11.49.99 ↔	Altra rimozione o distruzione di lesione della cornea, altro	11.74 ↔	Termocheratoplastica
11.51 ↔	Sutura di lacerazione corneale	11.75 ↔	Cheratotomia radiale
		11.76 ↔	Epicheratofachia
		11.79.00 ↔	Altri interventi di ricostruzione sulla cornea compresi quelli di rifrazione, NAS
		11.79.10 ↔	Cheratectomia fotorefrattiva

- 11.79.20 ↔ Impianto di segmento anulare intrastromale della cornea
 11.79.99 ↔ Altri interventi di ricostruzione sulla cornea compresi quelli di rifrazione, altro
- 11.91 ↔ Tatuaggio della cornea
 11.92 ↔ Rimozione di impianto artificiale dalla cornea

ADRG C06**Interventi su iride, corpo ciliare, sclera e camera anteriore dell'occhio**

Procedura nella tabella C06-1

DRG C06A**Interventi su iride, corpo ciliare, sclera e camera anteriore dell'occhio con impianto di un drenaggio per glaucoma**

Procedura nella tabella C06-2

DRG C06B**Interventi su iride, corpo ciliare, sclera e camera anteriore dell'occhio****Procedura C06-1**

- 12.00 ↔ Rimozione di corpo estraneo intraoculare dal segmento anteriore dell'occhio, NAS
 12.01 ↔ Rimozione di corpo estraneo intraoculare dal segmento anteriore dell'occhio con impiego di magnete
 12.02 ↔ Rimozione di corpo estraneo intraoculare dal segmento anteriore dell'occhio senza impiego di magnete
 12.11 ↔ Iridotomia con trasfissione
 12.12 ↔ Altra iridotomia
 12.13 ↔ Asportazione dell'iride prolassata
 12.14 ↔ Altra iridectomia
 12.21 ↔ Aspirazione diagnostica della camera anteriore dell'occhio
 12.22 ↔ Biopsia dell'iride
 12.29.10 ↔ Biopsia del corpo ciliare
 12.29.20 ↔ Biopsia della sclera
 12.29.30 ↔ Biopsia del cristallino
 12.31 ↔ Lisi di goniosinechie
 12.32 ↔ Lisi di altre sinechie anteriori
 12.33 ↔ Lisi di sinechie posteriori
 12.34 ↔ Lisi di aderenze corneovitreali
 12.35 ↔ Coreoplastica
 12.39.00 ↔ Altra iridoplastica, NAS
 12.39.10 ↔ Iridoplastica mediante laser per favorire la circolazione intraoculare
 12.39.99 ↔ Altra iridoplastica, altro
 12.40 ↔ Rimozione di lesione del segmento anteriore dell'occhio, NAS
 12.41 ↔ Distruzione di lesione dell'iride, non escissionale
 12.42 ↔ Asportazione di lesione dell'iride
 12.43 ↔ Distruzione di lesione del corpo ciliare, non escissionale
 12.44 ↔ Asportazione di lesione del corpo ciliare
 12.51 ↔ Goniopuntura senza goniotomia
 12.52 ↔ Goniotomia senza goniopuntura
 12.53 ↔ Goniotomia con goniopuntura
 12.54 ↔ Trabecolomia ab externo
 12.55 ↔ Ciclodialisi
 12.59.00 ↔ Altri interventi per favorire la circolazione intraoculare, NAS
 12.59.10 ↔ Trabecoloplastica o gonioplastica per favorire la circolazione intraoculare
 12.59.11 ↔ Aspirazione e raschiamento del trabecolato per favorire la circolazione intraoculare
 12.59.99 ↔ Altri interventi per favorire la circolazione intraoculare, altro
 12.61.00 ↔ Trapanazione della sclera con iridectomia, NAS
 12.61.10 ↔ Trapanazione coperta della sclera con iridectomia
 12.61.11 ↔ Trapanazione non coperta della sclera con iridectomia
 12.61.99 ↔ Trapanazione della sclera con iridectomia, altro
 12.62 ↔ Termocauterizzazione della sclera con iridectomia
 12.63 ↔ Iridoclasia e iridotasi
 12.64.00 ↔ Trabeclectomia ab externo, NAS
 12.64.10 ↔ Trabeclectomia coperta ab externo
 12.64.11 ↔ Trabeclectomia non coperta ab externo
 12.64.99 ↔ Trabeclectomia ab externo, altro
 12.65 ↔ Altra fistolizzazione della sclera con iridectomia
 12.66 ↔ Revisione postoperatoria di interventi di fistolizzazione della sclera
 12.69.00 ↔ Altri interventi di fistolizzazione della sclera, NAS
 12.69.10 ↔ Interventi filtranti per ridurre la elevata pressione intraoculare
 12.69.99 ↔ Altri interventi di fistolizzazione della sclera, altro
 12.71 ↔ Ciclodiatomia
 12.72 ↔ Ciclocrioterapia
 12.73 ↔ Ciclofotocoagulazione
 12.74 ↔ Riduzione del corpo ciliare, NAS
 12.79.00 ↔ Altri interventi per glaucoma, NAS
 12.79.10 ↔ Viscocanalostomia per glaucoma
 12.79.11 ↔ Sclerectomia profonda per glaucoma
 12.79.20 ↔ Impianto di drenaggio di glaucoma
 12.79.99 ↔ Altri interventi per glaucoma, altro
 12.81 ↔ Sutura di lacerazione della sclera
 12.82 ↔ Riparazione di fistola della sclera
 12.83 ↔ Revisione di ferita operatoria del segmento anteriore dell'occhio, NAC
 12.84 ↔ Asportazione o distruzione di lesione della sclera
 12.85 ↔ Riparazione di stafiloma della sclera con innesto
 12.86 ↔ Altra riparazione di stafiloma della sclera
 12.87 ↔ Rinforzo della sclera mediante innesto
 12.88 ↔ Altro rinforzo della sclera
 12.89 ↔ Interventi sulla sclera, altro
 12.91.00 ↔ Svuotamento terapeutico della camera anteriore, NAS
 12.91.10 ↔ Irrigazione della camera anteriore, NAS
 12.91.11 ↔ Irrigazione della camera anteriore con rimozione di olio di silicone
 12.91.19 ↔ Irrigazione della camera anteriore, altro
 12.91.20 ↔ Paracentesi della camera anteriore
 12.91.99 ↔ Svuotamento terapeutico della camera anteriore, altro
 12.92.09 ↔ Iniezione nella camera anteriore, altro
 12.92.21 ↔ Iniezione nella camera anteriore, aria
 12.92.29 ↔ Iniezione nella camera anteriore, altro gas
 12.93 ↔ Rimozione o distruzione di invasione epiteliale dalla camera anteriore
 12.97 ↔ Altri interventi sull'iride

12.98.00 ↔ Altri interventi sul corpo ciliare, NAS
 12.98.10 ↔ Fissazione del corpo ciliare
 12.98.99 ↔ Altri interventi sul corpo ciliare, altro

12.99.00 ↔ Altri interventi sulla camera anteriore, NAS
 12.99.99 ↔ Altri interventi sulla camera anteriore, altro

Procedura C06-2

12.79.20 ↔ Impianto di drenaggio di glaucoma

ADRG C08

Intervento sul cristallino

Procedura nella tabella C08-2

DRG C08A

Estrazione extracapsulare del cristallino con intervento in più tempi o bilaterale o malformazione congenita del cristallino

Di cui almeno due trattamenti, che sono temporalmente distanti di almeno un giorno nella [di cui almeno due procedure nella tabella C08-3] o procedura bilaterale nella tabella C08-3 o diagnosi nella tabella C08-1

DRG C08B

Intervento sul cristallino

Diagnosi C08-1

Q12.0 Cataratta congenita
 Q12.1 Lussazione congenita del cristallino
 Q12.2 Coloboma del cristallino

Q12.3 Afachia congenita
 Q12.4 Sferofachia
 Q12.8 Altre malformazioni congenite del cristallino

Procedura C08-2

13.00 ↔ Rimozione di corpo estraneo dal cristallino, NAS	13.59 ↔ Altra estrazione extracapsulare del cristallino, altro
13.01 ↔ Rimozione di corpo estraneo dal cristallino con magnete	13.64 ↔ Discissione di membrana secondaria [dopo cataratta]
13.02 ↔ Rimozione di corpo estraneo dal cristallino senza magnete	13.65 ↔ Asportazione di membrana secondaria [dopo cataratta]
13.11 ↔ Estrazione intracapsulare del cristallino per via temporale inferiore	13.66 ↔ Frammentazione meccanica di membrana secondaria [dopo cataratta]
13.19 ↔ Estrazione intracapsulare del cristallino, altro	13.69 ↔ Altra estrazione di cataratta, altro
13.2 ↔ Estrazione extracapsulare del cristallino con tecnica di estrazione lineare	13.71 ↔ Impianto di cristallino artificiale intraoculare al momento della estrazione di cataratta
13.3 ↔ Estrazione extracapsulare del cristallino con tecnica di aspirazione semplice (e di irrigazione)	13.72 ↔ Impianto secondaria di cristallino artificiale
13.41 ↔ Facoemulsificazione ed aspirazione di cataratta	13.73 ↔ Impianto di cristallino artificiale con iride
13.42 ↔ Facoframmentazione meccanica ed aspirazione di cataratta per via posteriore	13.79 ↔ Impianto di cristallino artificiale, altro
13.43 ↔ Facoframmentazione meccanica ed altra aspirazione di cataratta	13.8 ↔ Rimozione di cristallino impiantato
13.51 ↔ Estrazione extracapsulare del cristallino per via temporale inferiore	13.91 ↔ Impianto di protesi intraoculare telescopica
	13.92 ↔ Capsulotomia del cristallino
	13.93 ↔ Chiusura di difetto del cristallino con colla tessutale
	13.99 ↔ Altri interventi sul cristallino, altro

Procedura C08-3

13.2 ↔ Estrazione extracapsulare del cristallino con tecnica di estrazione lineare	13.43 ↔ Facoframmentazione meccanica ed altra aspirazione di cataratta
13.3 ↔ Estrazione extracapsulare del cristallino con tecnica di aspirazione semplice (e di irrigazione)	13.51 ↔ Estrazione extracapsulare del cristallino per via temporale inferiore
13.41 ↔ Facoemulsificazione ed aspirazione di cataratta	13.59 ↔ Altra estrazione extracapsulare del cristallino, altro
13.42 ↔ Facoframmentazione meccanica ed aspirazione di cataratta per via posteriore	

ADRG C10**Interventi sui muscoli extraoculari**

Procedura nella tabella C10-1

DRG C10Z**Interventi sui muscoli extraoculari****Procedura C10-1**

15.01 ↔	Biopsia di muscoli o tendini extraoculari	15.29.02 ↔	Altri interventi su un solo muscolo extraoculare obliquo
15.11.00 ↔	Arretramento di un solo muscolo extraoculare, NAS	15.29.09 ↔	Altri interventi su un solo muscolo extraoculare, altro
15.11.10 ↔	Arretramento di un solo muscolo extraoculare retto	15.29.10 ↔	Adesiolisi di un solo muscolo extraoculare, NAS
15.11.11 ↔	Arretramento di un solo muscolo extraoculare obliquo	15.29.11 ↔	Adesiolisi di un solo muscolo extraoculare retto
15.11.99 ↔	Arretramento di un solo muscolo extraoculare, altro	15.29.12 ↔	Adesiolisi di un solo muscolo extraoculare obliquo
15.12.00 ↔	Avanzamento di un solo muscolo extraoculare, NAS	15.29.19 ↔	Adesiolisi di un solo muscolo extraoculare, altro
15.12.10 ↔	Avanzamento di un solo muscolo extraoculare retto	15.29.30 ↔	Distacco di un solo muscolo extraoculare, NAS
15.12.11 ↔	Avanzamento di un solo muscolo extraoculare obliquo	15.29.31 ↔	Distacco di un solo muscolo extraoculare retto
15.12.99 ↔	Avanzamento di un solo muscolo extraoculare retto, altro	15.29.32 ↔	Distacco di un solo muscolo extraoculare obliquo
15.13.00 ↔	Resezione di un solo muscolo extraoculare, NAS	15.29.39 ↔	Distacco di un solo muscolo extraoculare, altro
15.13.10 ↔	Resezione di un solo muscolo extraoculare retto	15.29.40 ↔	Rifissazione di un solo muscolo extraoculare, NAS
15.13.11 ↔	Resezione di un solo muscolo extraoculare obliquo	15.29.41 ↔	Rifissazione di un solo muscolo extraoculare retto
15.13.99 ↔	Resezione di un solo muscolo extraoculare, altro	15.29.42 ↔	Rifissazione di un solo muscolo extraoculare obliquo
15.19.00 ↔	Altri interventi su un solo muscolo extraoculare che richiedono distacco temporaneo dal bulbo, NAS	15.29.49 ↔	Rifissazione di un solo muscolo extraoculare, altro
15.19.10 ↔	Interventi di rinforzo di un solo muscolo extraoculare, NAS	15.3X.00 ↔	Interventi su due o più muscoli extraoculari che richiedono distacco temporaneo dal bulbo, NAS
15.19.11 ↔	Interventi di rinforzo di un solo muscolo extraoculare retto	15.3X.10 ↔	Interventi su due muscoli extraoculari retti che richiedono distacco temporaneo dal bulbo
15.19.12 ↔	Interventi di rinforzo di un solo muscolo extraoculare obliquo	15.3X.11 ↔	Interventi su almeno tre muscoli extraoculari obliqui che richiedono distacco temporaneo dal bulbo
15.19.19 ↔	Altri interventi di rinforzo di un solo muscolo extraoculare	15.3X.12 ↔	Interventi su almeno due muscoli extraoculari retti e almeno due obliqui che richiedono distacco temporaneo dal bulbo
15.19.20 ↔	Interventi di indebolimento di un solo muscolo extraoculare, NAS	15.3X.20 ↔	Miopessia di due muscoli extraoculari retti che richiede distacco temporaneo dal bulbo
15.19.21 ↔	Interventi di indebolimento di un solo muscolo extraoculare retto	15.3X.21 ↔	Miopessia di almeno due muscoli extraoculari retti con intervento su almeno un altro muscolo extraoculare che richiedono distacco temporaneo dal bulbo
15.19.22 ↔	Interventi di indebolimento di un solo muscolo extraoculare obliquo	15.3X.99 ↔	Interventi su due o più muscoli extraoculari che richiedono distacco temporaneo dal bulbo, altro
15.19.29 ↔	Altri interventi di indebolimento di un solo muscolo extraoculare	15.4X.00 ↔	Interventi su due o più muscoli extraoculari senza distacco temporaneo dal bulbo, NAS
15.19.30 ↔	Miopessia su un muscolo extraoculare retto	15.4X.10 ↔	Interventi su due muscoli extraoculari retti senza distacco temporaneo dal bulbo
15.19.40 ↔	Interventi sull'escursione del movimento oculare	15.4X.11 ↔	Interventi su almeno tre muscoli extraoculari obliqui senza distacco temporaneo dal bulbo
15.19.99 ↔	Altri interventi su un solo muscolo extraoculare che richiedono distacco temporaneo dal bulbo, altro	15.4X.12 ↔	Altri interventi su almeno due muscoli extraoculari retti e due obliqui senza distacco temporaneo dal bulbo
15.21.00 ↔	Interventi di allungamento di un solo muscolo extraoculare, NAS	15.4X.20 ↔	Miopessia di due muscoli extraoculari retti senza distacco temporaneo dal bulbo
15.21.10 ↔	Interventi di allungamento di un solo muscolo extraoculare retto	15.4X.21 ↔	Miopessia di almeno due muscoli extraoculari retti con intervento su almeno un altro muscolo extraoculare senza distacco temporaneo dal bulbo
15.21.11 ↔	Interventi di allungamento di un solo muscolo extraoculare obliquo	15.4X.99 ↔	Altri interventi su almeno 2 muscoli extraoculari retti e 2 obliqui senza distacco temporaneo dal bulbo
15.21.99 ↔	Altri interventi di allungamento di un solo muscolo extraoculare	15.5X.00 ↔	Trasposizione di muscoli extraoculari, NAS
15.22.00 ↔	Interventi di accorciamento di un solo muscolo extraoculare, NAS	15.5X.10 ↔	Trasposizione di muscolo extraoculare retto
15.22.10 ↔	Interventi di accorciamento di un solo muscolo extraoculare retto	15.5X.11 ↔	Trasposizione di muscolo extraoculare obliquo
15.22.11 ↔	Interventi di accorciamento di un solo muscolo extraoculare obliquo	15.5X.99 ↔	Trasposizione di muscoli extraoculari, altro
15.22.99 ↔	Interventi di accorciamento di un solo muscolo extraoculare, altro	15.6 ↔	Revisione di intervento su muscolo extraoculare
15.29.00 ↔	Altri interventi su un solo muscolo extraoculare, NAS	15.7 ↔	Riparazioni di lesioni del muscolo extraoculare
15.29.01 ↔	Altri interventi su un solo muscolo extraoculare retto	15.9 ↔	Altri interventi su muscoli e tendini extraoculari

ADRG C12**Interventi sulla palpebra**

Procedura nella tabella C12-1

DRG C12Z**Interventi sulla palpebra****Procedura C12-1**

08.11.00 ↔	Biopsia della palpebra, NAS	08.64 ↔	Ricostruzione della palpebra con lembo tarsoconiuntivale
08.11.20 ↔	Biopsia a cielo aperto della palpebra, NAS	08.69.00 ↔	Altra ricostruzione della palpebra con lembo o innesto, NAS
08.11.99 ↔	Biopsia della palpebra, altro	08.69.10 ↔	Ricostruzione della palpebra con cartilagine
08.21 ↔	Asportazione di calazio	08.69.11 ↔	Ricostruzione della palpebra con materiale alloplastico
08.22 ↔	Asportazione di altra lesione minore della palpebra	08.69.12 ↔	Ricostruzione della palpebra con tecnica di avanzamento e rotazione palpebrale
08.23 ↔	Asportazione di lesione maggiore della palpebra, non a tutto spessore	08.69.13 ↔	Ricostruzione della palpebra con allungamento della palpebra superiore
08.24 ↔	Asportazione di lesione maggiore della palpebra, a tutto spessore	08.69.19 ↔	Ricostruzione della palpebra con altro lembo o innesto
08.31 ↔	Correzione di blefaroptosi con intervento sui muscoli frontali, con sutura	08.69.99 ↔	Altra ricostruzione della palpebra con lembo o innesto, altro
08.32 ↔	Correzione di blefaroptosi con intervento sui muscoli frontali con sospensione a fascia	08.70 ↔	Altra ricostruzione della palpebra, NAS
08.33 ↔	Correzione di blefaroptosi con resezione o avanzamento del muscolo elevatore o aponeurosi	08.71 ↔	Ricostruzione della palpebra interessante il margine palpebrale, non a tutto spessore
08.34 ↔	Correzione di blefaroptosi con altre tecniche che utilizzano il muscolo elevatore	08.72 ↔	Altra ricostruzione della palpebra, non a tutto spessore
08.35 ↔	Correzione di blefaroptosi con tecnica tarsale	08.73.00 ↔	Ricostruzione della palpebra interessante il margine palpebrale, a tutto spessore, NAS
08.36 ↔	Correzione di blefaroptosi con altre tecniche	08.73.10 ↔	Ricostruzione con lembo di avanzamento del margine palpebrale
08.37 ↔	Riduzione di sovracorrezione di ptosi (della palpebra superiore)	08.73.99 ↔	Altra ricostruzione della palpebra interessante il margine palpebrale, a tutto spessore
08.38 ↔	Correzione di retrazione della palpebra	08.74.00 ↔	Altra ricostruzione della palpebra a tutto spessore, NAS
08.41 ↔	Riparazione di entropion o ectropion tramite termocauterizzazione	08.74.10 ↔	Allungamento della palpebra superiore
08.42 ↔	Riparazione di entropion o ectropion con tecnica di sutura	08.74.99 ↔	Altra ricostruzione della palpebra a tutto spessore, altro
08.43 ↔	Riparazione di entropion o ectropion con resezione cuneiforme	08.82 ↔	Riparazione di lacerazione della palpebra interessante il margine palpebrale, non a tutto spessore
08.44.00 ↔	Riparazione di entropion o ectropion con ricostruzione della palpebra, NAS	08.83 ↔	Altra riparazione di lacerazione della palpebra, non a tutto spessore
08.44.10 ↔	Riparazione di entropion o ectropion con ricostruzione della palpebra, accorciamento orizzontale della palpebra	08.84 ↔	Riparazione di lacerazione della palpebra interessante il margine palpebrale, a tutto spessore
08.44.99 ↔	Riparazione di entropion o ectropion con ricostruzione della palpebra, altro	08.85 ↔	Altra ricostruzione di lacerazione della palpebra, a tutto spessore
08.49.00 ↔	Altra riparazione di entropion o ectropion, NAS	08.86 ↔	Ritidectomia della palpebra inferiore
08.49.10 ↔	Altra riparazione di entropion o ectropion con intervento sui muscoli retrattori della palpebra	08.87 ↔	Ritidectomia della palpebra superiore
08.49.11 ↔	Altra riparazione di entropion o ectropion con riposizione di lamella palpebrale	08.89.10 ↔	Riparazione della palpebra, angolo mediale o laterale
08.49.99 ↔	Altra riparazione di entropion o ectropion, altro	08.89.11 ↔	Riparazione della palpebra mediante sollevamento del sopracciglio
08.51 ↔	Cantotomia	08.89.12 ↔	Riparazione della palpebra mediante asportazione di prolasso del corpo adiposo dell'orbita
08.59.00 ↔	Altra correzione della posizione della palpebra, NAS	08.89.13 ↔	Riparazione della palpebra mediante trattamento superficiale con laser
08.59.10 ↔	Cantoplastica, NAS	08.89.14 ↔	Riparazione della palpebra mediante altro allungamento della palpebra superiore
08.59.11 ↔	Cantopessia	08.89.15 ↔	Riparazione della palpebra mediante allungamento della palpebra inferiore
08.59.12 ↔	Correzione di epicanto	08.89.99 ↔	Altra riparazione della palpebra, altro
08.59.99 ↔	Altra correzione della posizione della palpebra, altro		
08.61.00 ↔	Ricostruzione della palpebra con lembo o innesto cutaneo, NAS		
08.61.10 ↔	Ricostruzione della palpebra con lembo cutaneo		
08.61.11 ↔	Ricostruzione della palpebra con innesto cutaneo		
08.61.99 ↔	Ricostruzione della palpebra con lembo o innesto cutaneo, altro		
08.62 ↔	Ricostruzione della palpebra con innesto o lembo di mucosa		
08.63 ↔	Ricostruzione della palpebra con innesto del follicolo pilifero		

ADRG C13**Interventi sull'apparato lacrimale**

Procedura nella tabella C13-1

DRG C13A**Interventi in più tempi o bilaterali sull'apparato lacrimale o ricostruzione del naso**

Di cui almeno due trattamenti, che sono temporalmente distanti di almeno un giorno nella nella [di cui almeno due procedure nella tabella C13-1] o procedura bilaterale nella tabella C13-1 o procedura nella tabella C13-2

DRG C13B**Interventi sull'apparato lacrimale****Procedura C13-1**

09.0 ↔	Incisione della ghiandola lacrimale	09.59 ↔	Incisione delle vie lacrimali, altro
09.11 ↔	Biopsia della ghiandola lacrimale	09.6 ↔	Asportazione del sacco e delle vie lacrimali
09.12 ↔	Biopsia del sacco lacrimale	09.71 ↔	Correzione di everzione del punto lacrimale
09.20 ↔	Asportazione della ghiandola lacrimale, NAS	09.72 ↔	Altra riparazione del punto lacrimale
09.21 ↔	Asportazione di lesione della ghiandola lacrimale	09.73 ↔	Riparazione dei canalicoli
09.22 ↔	Altra dacrioadenectomia parziale	09.81 ↔	Dacriocistorinostomia [DCR]
09.23 ↔	Dacrioadenectomia totale	09.82 ↔	Congiuntivocistorinostomia
09.3 ↔	Altri interventi sulla ghiandola lacrimale	09.83 ↔	Congiuntivorinostomia con inserzione di tubo o di supporto
09.44 ↔	Intubazione del dotto naso-lacrimale	09.91 ↔	Obliterazione del punto lacrimale
09.51 ↔	Incisione del punto lacrimale	09.99 ↔	Altri interventi sull'apparato lacrimale, altro
09.52 ↔	Incisione dei canalicoli lacrimali		
09.53 ↔	Incisione del sacco lacrimale		

Procedura C13-2

21.07 ↔	Controllo di epistassi mediante asportazione della mucosa nasale e innesto di cute del setto e della parete laterale del naso	21.84 ↔	Revisione di rinoplastica
21.1 ↔	Incisione del naso	21.85 ↔	Rinoplastica di ingrandimento
21.31.10 ↔	Asportazione locale di lesione endonasale, approccio endonasale	21.86.00 ↔	Rinoplastica delle parti molli, NAS
21.31.12 ↔	Distruzione di lesione endonasale	21.86.10 ↔	Rinoplastica delle parti molli, naso esterno
21.32 ↔	Asportazione e distruzione locale di altra lesione del naso	21.86.11 ↔	Rinoplastica con lembo locale o distale
21.5 ↔	Resezione sottomucosa del setto nasale	21.86.99 ↔	Rinoplastica delle parti molli, altro
21.61 ↔	Turbinectomia mediante diatermia o criochirurgia	21.87 ↔	Altra rinoplastica
21.62 ↔	Frattura dei turbinati	21.88.00 ↔	Altra plastica del setto, NAS
21.69.00 ↔	Altra turbinectomia, NAS	21.88.10 ↔	Plastica del setto, ispessimento del setto
21.69.10 ↔	Turbinotomia e asportazione delle estremità posteriori	21.88.11 ↔	Plastica del setto, Riparazione di scorrimento del setto con lembo mucoso scorrevole
21.69.11 ↔	Resezione sottomucosa (turbinoplastica)	21.88.12 ↔	Plastica del setto, Correzione plastica senza resezione
21.69.12 ↔	Altri interventi sul turbinato nasale inferiore	21.88.13 ↔	Plastica del setto, Correzione plastica con resezione
21.69.99 ↔	Altra turbinectomia, altro	21.88.14 ↔	Plastica del setto, Ricostruzione plastica del setto nasale, con innesto autologo locale (controlaterale)
21.82 ↔	Chiusura di fistola nasale	21.88.15 ↔	Plastica del setto, Ricostruzione plastica del setto nasale, con innesti autologhi distali, trapianti allogenici o xenogenici
21.83.00 ↔	Ricostruzione totale del naso, NAS	21.88.99 ↔	Altra plastica del setto, altro
21.83.10 ↔	Rinosettoplastica con correzione di cartilagine o osso, con innesti autologhi locali	21.89 ↔	Interventi di riparazione e di plastica del naso, altro
21.83.11 ↔	Rinosettoplastica con correzione di cartilagine o osso, con innesti autologhi distali, trapianti allogenici o xenogenici	21.91 ↔	Lisi di aderenze del naso
21.83.12 ↔	Rinosettoplastica con correzione di osso e cartilagine	21.99.00 ↔	Altri interventi sul naso, NAS
21.83.20 ↔	Ricostruzione totale del naso con impianto di materiale alloplastico	21.99.10 ↔	Resezione monolaterale di atresia coanale, transnasale per via endoscopica
21.83.99 ↔	Ricostruzione totale del naso, altro	21.99.20 ↔	Resezione bilaterale di atresia coanale, transnasale per via endoscopica
		21.99.99 ↔	Altri interventi sul naso, altro

ADRG C14**Interventi sulla congiuntiva o altre procedure**

Almeno una procedura nella tabella C14-1 o procedura nella tabella C14-2 e procedura nella tabella C14-3

DRG C14Z**Interventi sulla congiuntiva o altre procedure****Procedura C14-1**

01.14.00 ↔	Biopsia a cielo aperto del cervello, NAS	21.32 ↔	Asportazione e distruzione locale di altra lesione del naso
01.14.10 ↔	Biopsia stereotassica a cielo aperto del cervello	21.5 ↔	Resezione sottomucosa del setto nasale
01.14.99 ↔	Biopsia a cielo aperto del cervello, altro	21.61 ↔	Turbinectomia mediante diatermia o criochirurgia
02.05.20 ↔	Inserzione di impianto CAD nel neurocranio con interessamento di orbita, regione temporale o seno frontale, fino a 2 regioni	21.62 ↔	Frattura dei turbinati
02.05.30 ↔	Inserzione di impianto CAD nel neurocranio con interessamento di più regioni dello splancocranio, da 3 regioni	21.69.00 ↔	Altra turbinectomia, NAS
04.08.99 ↔	Fenestrazione della guaina del nervo ottico, altro	21.69.10 ↔	Turbinectomia e asportazione delle estremità posteriori
10.0 ↔	Rimozione di corpo estraneo dalla congiuntiva per incisione	21.69.11 ↔	Resezione sottomucosa (turbino-plastica)
10.21.20 ↔	Biopsia a cielo aperto della congiuntiva	21.69.12 ↔	Altri interventi sul turbinato nasale inferiore
10.31.10 ↔	Asportazione di lesione o tessuto della congiuntiva con plastica	21.69.99 ↔	Altra turbinectomia, altro
10.31.99 ↔	Asportazione di lesione o tessuto della congiuntiva, altro	21.82 ↔	Chiusura di fistola nasale
10.41.00 ↔	Riparazione di simblefaron con innesto libero, NAS	21.83.00 ↔	Ricostruzione totale del naso, NAS
10.41.10 ↔	Riparazione di simblefaron con innesto libero, autogeno	21.83.10 ↔	Rinosettoplastica con correzione di cartilagine o osso, con innesti autologhi locali
10.41.11 ↔	Riparazione di simblefaron con innesto libero, non autogeno	21.83.11 ↔	Rinosettoplastica con correzione di cartilagine o osso, con innesti autologhi distali, trapianti allogenici o xenogenici
10.41.99 ↔	Riparazione di simblefaron con innesto libero, altro	21.83.12 ↔	Rinosettoplastica con correzione di osso e cartilagine
10.42.00 ↔	Ricostruzione di cul-de-sac congiuntivale con innesto libero, NAS	21.83.20 ↔	Ricostruzione totale del naso con impianto di materiale alloplastico
10.42.10 ↔	Ricostruzione di cul-de-sac congiuntivale con innesto libero, autogeno	21.83.99 ↔	Ricostruzione totale del naso, altro
10.42.11 ↔	Ricostruzione di cul-de-sac congiuntivale con innesto libero, non autogeno	21.84 ↔	Revisione di rinoplastica
10.42.99 ↔	Ricostruzione di cul-de-sac congiuntivale con innesto libero, altro	21.85 ↔	Rinoplastica di ingrandimento
10.43 ↔	Altra ricostruzione di cul-de-sac congiuntivale	21.86.00 ↔	Rinoplastica delle parti molli, NAS
10.44.00 ↔	Altro innesto libero alla congiuntiva, NAS	21.86.10 ↔	Rinoplastica delle parti molli, naso esterno
10.44.10 ↔	Altro innesto libero alla congiuntiva, autogeno	21.86.11 ↔	Rinoplastica con lembo locale o distale
10.44.11 ↔	Altro innesto libero alla congiuntiva, non autogeno	21.86.99 ↔	Rinoplastica delle parti molli, altro
10.44.99 ↔	Altro innesto libero alla congiuntiva, altro	21.87 ↔	Altra rinoplastica
10.45.00 ↔	Trapianto di cellule staminali limbari, NAS	21.88.00 ↔	Altra plastica del setto, NAS
10.45.09 ↔	Trapianto di cellule staminali limbari, altro	21.88.10 ↔	Plastica del setto, ispessimento del setto
10.45.11 ↔	Trapianto autologo di cellule staminali limbari con cellule staminali limbari coltivate in vitro	21.88.11 ↔	Plastica del setto, Riparazione di scorrimento del setto con lembo mucoso scorrevole
10.49.00 ↔	Altra congiuntivoplastica, NAS	21.88.12 ↔	Plastica del setto, Correzione plastica senza resezione
10.49.10 ↔	Tenoplastica	21.88.13 ↔	Plastica del setto, Correzione plastica con resezione
10.49.99 ↔	Altra congiuntivoplastica, altro	21.88.14 ↔	Plastica del setto, Ricostruzione plastica del setto nasale, con innesto autologo locale (controlaterale)
10.5X.00 ↔	Lisi di aderenze della congiuntiva e della palpebra, NAS	21.88.15 ↔	Plastica del setto, Ricostruzione plastica del setto nasale, con innesti autologhi distali, trapianti allogenici o xenogenici
10.5X.10 ↔	Lisi di aderenze della congiuntiva e della palpebra con congiuntivoplastica	21.88.99 ↔	Altra plastica del setto, altro
10.5X.99 ↔	Lisi di aderenze della congiuntiva e della palpebra, altro	21.89 ↔	Interventi di riparazione e di plastica del naso, altro
10.6X.00 ↔	Riparazione di lacerazione della congiuntiva, NAS	21.91 ↔	Lisi di aderenze del naso
10.6X.10 ↔	Riparazione di lacerazione della congiuntiva, mediante sutura	21.99.00 ↔	Altri interventi sul naso, NAS
10.6X.99 ↔	Riparazione di lacerazione della congiuntiva, altro	21.99.10 ↔	Resezione monolaterale di atresia coanale, transnasale per via endoscopica
21.07 ↔	Controllo di epistassi mediante asportazione della mucosa nasale e innesto di cute del setto e della parete laterale del naso	21.99.20 ↔	Resezione bilaterale di atresia coanale, transnasale per via endoscopica
21.1 ↔	Incisione del naso	21.99.99 ↔	Altri interventi sul naso, altro
21.31.10 ↔	Asportazione locale di lesione endonasale, approccio endonasale	22.2X.00 ↔	Antrotomia intranasale, NAS
21.31.12 ↔	Distruzione di lesione endonasale	22.2X.10 ↔	Infundibolotomia senza fenestrazione del seno mascellare
		22.2X.11 ↔	Infundibolotomia con fenestrazione del seno mascellare
		22.51 ↔	Etmoidotomia
		22.52 ↔	Sfenoidotomia
		38.21 ↔	Biopsia di vasi sanguigni
		39.72.00 ↔	Riparazione o occlusione endovascolare dei vasi della testa e del collo, NAS
		39.72.10 ↔	Embolizzazione selettiva di vasi intracranici, NAS

39.72.11 ↔	Embolizzazione selettiva di vasi intracranici con particelle o spirali metalliche	86.41.1C ↔	Asportazione radicale e ampia di lesione o tessuto cutaneo e sottocutaneo, senza chiusura di ferita primaria, sulla gamba
39.72.12 ↔	Embolizzazione selettiva di vasi intracranici con liquidi embolizzanti, palloncini o ombrellini	86.41.1D ↔	Asportazione radicale e ampia di lesione o tessuto cutaneo e sottocutaneo, senza chiusura di ferita primaria, sul piede
39.72.14 ↔	Embolizzazione selettiva di vasi intracranici con sostanza adesiva	86.42.11 ↔	Asportazione radicale e ampia di lesione o tessuto cutaneo e sottocutaneo, con chiusura di ferita primaria, sul capo
39.72.19 ↔	Embolizzazione selettiva di vasi intracranici, altro	86.42.12 ↔	Asportazione radicale e ampia di lesione o tessuto cutaneo e sottocutaneo, con chiusura di ferita primaria, sul collo
39.72.20 ↔	Embolizzazione selettiva di vasi extracranici del capo e del collo, NAS	86.42.13 ↔	Asportazione radicale e ampia di lesione o tessuto cutaneo e sottocutaneo, con chiusura di ferita primaria, su spalla e ascella
39.72.21 ↔	Embolizzazione selettiva di vasi extracranici del capo e del collo con particelle o spirali metalliche	86.42.14 ↔	Asportazione radicale e ampia di lesione o tessuto cutaneo e sottocutaneo, con chiusura di ferita primaria, su braccio e gomito
39.72.22 ↔	Embolizzazione selettiva di vasi extracranici del capo e del collo con liquidi embolizzanti, palloncini o ombrellini	86.42.15 ↔	Asportazione radicale e ampia di lesione o tessuto cutaneo e sottocutaneo, con chiusura di ferita primaria, sull'avambraccio
39.72.24 ↔	Embolizzazione selettiva di vasi extracranici della testa e del collo con sostanza adesiva	86.42.16 ↔	Asportazione radicale e ampia di lesione o tessuto cutaneo e sottocutaneo, con chiusura di ferita primaria, sulla mano
39.72.29 ↔	Embolizzazione selettiva di vasi extracranici del capo e del collo, altro	86.42.17 ↔	Asportazione radicale e ampia di lesione o tessuto cutaneo e sottocutaneo, con chiusura di ferita primaria, su parete toracica e dorso
39.72.99 ↔	Riparazione o occlusione endovascolare dei vasi della testa e del collo, altro	86.42.18 ↔	Asportazione radicale e ampia di lesione o tessuto cutaneo e sottocutaneo, con chiusura di ferita primaria, sulla regione addominale e inguinale
39.BH.11 ↔	Impianto (percutaneo) transluminale di stents per flusso laminare in caso di aneurismi, vasi intracranici	86.42.1A ↔	Asportazione radicale e ampia di lesione o tessuto cutaneo e sottocutaneo, con chiusura di ferita primaria, sulle natiche
76.92.00 ‡↔	Inserzione di protesi sintetica nelle ossa facciali, NAS	86.42.1B ↔	Asportazione radicale e ampia di lesione o tessuto cutaneo e sottocutaneo, con chiusura di ferita primaria, su coscia e ginocchio
76.92.10 ‡↔	Inserzione di protesi per la ricostruzione con epitesi facciali	86.42.1C ↔	Asportazione radicale e ampia di lesione o tessuto cutaneo e sottocutaneo, con chiusura di ferita primaria, sulla gamba
76.92.20 ↔	Inserzione di impianto CAD nello splancnocranio senza interessamento del neurocranio, fino a 2 regioni	86.42.1D ↔	Asportazione radicale e ampia di lesione o tessuto cutaneo e sottocutaneo, con chiusura di ferita primaria, sul piede
76.92.21 ↔	Inserzione di impianto CAD nello splancnocranio senza interessamento del neurocranio, da 3 regioni in poi	86.43.11 ↔	Asportazione radicale e ampia di lesione o tessuto cutaneo e sottocutaneo, con copertura plastica, sul capo
76.92.99 ‡↔	Inserzione di protesi sintetica nelle ossa facciali, altro	86.43.12 ↔	Asportazione radicale e ampia di lesione o tessuto cutaneo e sottocutaneo, con copertura plastica, sul collo
86.2A.31 ↔	Sbrigliamento chirurgico, di grande estensione, sul capo	86.43.13 ↔	Asportazione radicale e ampia di lesione o tessuto cutaneo e sottocutaneo, con copertura plastica, su spalla e ascella
86.2A.36 ↔	Sbrigliamento chirurgico, di grande estensione, sulla mano	86.43.14 ↔	Asportazione radicale e ampia di lesione o tessuto cutaneo e sottocutaneo, con copertura plastica, su braccio e gomito
86.2A.3D ↔	Sbrigliamento chirurgico, di grande estensione, sul piede	86.43.15 ↔	Asportazione radicale e ampia di lesione o tessuto cutaneo e sottocutaneo, con copertura plastica, sull'avanbraccio
86.2A.3E ↔	Sbrigliamento chirurgico, di grande estensione, in altra sede	86.43.16 ↔	Asportazione radicale e ampia di lesione o tessuto cutaneo e sottocutaneo, con copertura plastica, sulla mano
86.41.11 ↔	Asportazione radicale e ampia di lesione o tessuto cutaneo e sottocutaneo, senza chiusura di ferita primaria, sul capo	86.43.17 ↔	Asportazione radicale e ampia di lesione o tessuto cutaneo e sottocutaneo, con copertura plastica, su parete toracica e dorso
86.41.12 ↔	Asportazione radicale e ampia di lesione o tessuto cutaneo e sottocutaneo, senza chiusura di ferita primaria, sul collo	86.43.18 ↔	Asportazione radicale e ampia di lesione o tessuto cutaneo e sottocutaneo, con copertura plastica, sulla regione addominale e inguinale
86.41.13 ↔	Asportazione radicale e ampia di lesione o tessuto cutaneo e sottocutaneo, senza chiusura di ferita primaria, su spalla e ascella	86.43.1A ↔	Asportazione radicale e ampia di lesione o tessuto cutaneo e sottocutaneo, con copertura plastica, sulle natiche
86.41.14 ↔	Asportazione radicale e ampia di lesione o tessuto cutaneo e sottocutaneo, senza chiusura di ferita primaria, su braccio e gomito		
86.41.15 ↔	Asportazione radicale e ampia di lesione o tessuto cutaneo e sottocutaneo, senza chiusura di ferita primaria, sull'avambraccio		
86.41.16 ↔	Asportazione radicale e ampia di lesione o tessuto cutaneo e sottocutaneo, senza chiusura di ferita primaria, sulla mano		
86.41.17 ↔	Asportazione radicale e ampia di lesione o tessuto cutaneo e sottocutaneo, senza chiusura di ferita primaria, su parete toracica e dorso		
86.41.18 ↔	Asportazione radicale e ampia di lesione o tessuto cutaneo e sottocutaneo, senza chiusura di ferita primaria, sulla regione addominale e inguinale		
86.41.1A ↔	Asportazione radicale e ampia di lesione o tessuto cutaneo e sottocutaneo, senza chiusura di ferita primaria, sulle natiche		
86.41.1B ↔	Asportazione radicale e ampia di lesione o tessuto cutaneo e sottocutaneo, senza chiusura di ferita primaria, su coscia e ginocchio		

86.43.1B ↔	Asportazione radicale e ampia di lesione o tessuto cutaneo e sottocutaneo, con copertura plastica, su coscia e ginocchio	86.7A.41 ↔	Plastica di avanzamento e rotazione, ampia, sul capo
86.43.1C ↔	Asportazione radicale e ampia di lesione o tessuto cutaneo e sottocutaneo, con copertura plastica, sulla gamba	86.7A.51 ↔	Plastica di trasposizione (VY), piccola, sul capo
86.43.1D ↔	Asportazione radicale e ampia di lesione o tessuto cutaneo e sottocutaneo, con copertura plastica, sul piede	86.7A.61 ↔	Plastica di trasposizione (VY), ampia, sul capo
86.7A.21 ↔	Plastica di allungamento, ampia, sul capo	86.7A.71 ↔	Plastica con lembo ad isola, piccola, sul capo
86.7A.31 ↔	Plastica di avanzamento e rotazione, piccola, sul capo	86.7A.81 ↔	Plastica con lembo ad isola, ampia, sul capo
		86.7A.91 ↔	Plastica con lembo locale su pelle e tessuto sottocutaneo, altra, sul capo
		86.7B.11 ↔	Plastica con lembo regionale peduncolato, sul capo
		86.7C.11 ↔	Plastica con lembo a distanza peduncolato, sul capo
		86.7D.11 ↔	Plastica con lembo libero con anastomosi microvascolare, sul capo
		95.04 ‡↔	Esame dell'occhio sotto anestesia

Procedura C14-2

85.2C.12 ‡↔	Sbrigliamento chirurgico della mammella per mezzo di asportazione in anestesia locale per infiltrazione, regionale o generale, ampio	86.2A.26 ‡↔	Sbrigliamento chirurgico, di media estensione, sulla mano
85.2C.32 ‡↔	Sbrigliamento della mammella, senza asportazione, in anestesia locale per infiltrazione, regionale o generale, ampio	86.2A.2D ‡↔	Sbrigliamento chirurgico, di media estensione, sul piede
86.2A.21 ‡↔	Sbrigliamento chirurgico, di media estensione, sul capo	86.2A.2E ‡↔	Sbrigliamento chirurgico, di media estensione, in altra sede

Procedura C14-3

86.0B.11 ‡↔	Impianto di sistema di somministrazione farmacologica nella cute e nel tessuto sottocutaneo
-------------	---

ADRG C29

Interventi in più tempi o bilaterali specifici sulla cornea o protesi iridea, o neoplasia maligna con procedura specifica

Di cui almeno due trattamenti, che sono temporalmente distanti di almeno un giorno nella nella [di cui almeno due procedure nella tabella C29-2] o procedura bilaterale nella tabella C29-2 o procedura nella tabella C29-3 o diagnosi principale nella tabella C29-1 e (procedura nella tabella C29-4 o procedura nella tabella C29-5) o procedura nella almeno due delle tabelle C29-2, C29-6, C29-7 e di cui almeno due trattamenti, che sono temporalmente distanti di almeno un giorno nella nella [di cui almeno due procedure nella tabella C29-8]

DRG C29Z

Interventi in più tempi o bilaterali specifici sulla cornea o protesi iridea, o neoplasia maligna con procedura specifica

Diagnosi C29-1

C43.1	Melanoma maligno della palpebra, incluso il canto	C69.5	Tumore Maligno: Ghiandola e dotto lacrimale
C44.1	Tumore Maligno: Cute della palpebra, incluso il canto	C69.8	Tumore Maligno: lesione sconfinante a più zone contigue dell'occhio e degli annessi
C69.0	Tumore Maligno: Congiuntiva	C69.9	Tumore Maligno: Occhio non specificato
C69.1	Tumore Maligno: Cornea	D04.1	Carcinoma in situ: Cute della palpebra, incluso il canto
C69.2	Tumore Maligno: Retina	D09.2	Carcinoma in situ: Occhio
C69.3	Tumore Maligno: Coroide		
C69.4	Tumore Maligno: Corpo ciliare		

Procedura C29-2

11.0 ↔	Rimozione di corpo estraneo della cornea con impiego di magneti	11.39.11 ↔	Asportazione dello pterigio con altra congiuntivoplastica
11.1 ↔	Incisione della cornea	11.39.99 ↔	Altra asportazione dello pterigio, altro
11.22.00 ↔	Biopsia della cornea, NAS	11.41 ↔	Rimozione meccanica dell'epitelio corneale
11.22.20 ↔	Biopsia a cielo aperto della cornea	11.42 ↔	Termocauterizzazione per lesione della cornea
11.22.99 ↔	Biopsia della cornea, altro	11.43 ↔	Crioterapia di lesione della cornea
11.31 ↔	Trasposizione dello pterigio	11.49.00 ↔	Altra rimozione o distruzione di lesione della cornea, NAS
11.32 ↔	Asportazione dello pterigio con innesto corneale	11.49.10 ↔	Distruzione di lesione della cornea, mediante fotocoagulazione laser
11.39.00 ↔	Altra asportazione dello pterigio, NAS	11.49.19 ↔	Altra distruzione di lesione della cornea
11.39.10 ↔	Asportazione dello pterigio con cheratectomia (fototerapeutica)		

11.49.20 ↔	Cherectomia di lesione della cornea mediante fototerapia	11.64 ↔	Altra cheratoplastica penetrante
11.49.29 ↔	Altra cherectomia di lesione della cornea	11.69.00 ↔	Altra trapianto della cornea, NAS
11.49.99 ↔	Altra rimozione o distruzione di lesione della cornea, altro	11.69.10 ↔	Autotrapianto controlaterale della cornea
11.51 ↔	Sutura di lacerazione corneale	11.69.20 ↔	Trapianto di cornea perforante
11.52 ↔	Riparazione di deiscenza postoperatoria di incisione corneale	11.69.99 ↔	Altra trapianto della cornea, altro
11.53 ↔	Riparazione di lacerazione o ferita della cornea con lembo congiuntivale	11.71 ↔	Cheratomeleusi
11.59.00 ↔	Altra riparazione della cornea, NAS	11.72 ↔	Cheratofachia
11.59.10 ↔	Riparazione mediante copertura della cornea, NAS	11.73 ↔	Cheratopotesi
11.59.11 ↔	Riparazione mediante copertura della cornea con membrana amniotica	11.74 ↔	Termocheratoplastica
11.59.12 ↔	Riparazione mediante altra copertura della cornea	11.75 ↔	Cheratotomia radiale
11.59.99 ↔	Altra riparazione della cornea, altro	11.76 ↔	Epicheratofachia
11.60 ↔	Trapianto di cornea, NAS	11.79.00 ↔	Altri interventi di ricostruzione sulla cornea compresi quelli di rifrazione, NAS
11.61 ↔	Cheratoplastica lamellare con autoinnesto	11.79.10 ↔	Cherectomia fotorefrattiva
11.62 ↔	Altra cheratoplastica lamellare	11.79.20 ↔	Impianto di segmento anulare intrastromale della cornea
11.63 ↔	Cheratoplastica penetrante con autotrapianto	11.79.99 ↔	Altri interventi di ricostruzione sulla cornea compresi quelli di rifrazione, altro
		11.91 ↔	Tatuaggio della cornea
		11.92 ↔	Rimozione di impianto artificiale dalla cornea

Procedura C29-3

12.36 ↔ Impianto e sostituzione di protesi iridea

Procedura C29-4

16.01 ↔	Orbitotomia con lembo osseo	16.59.10 ↔	Altra esenterazione dell'orbita, con conservazione della cute palpebrale
16.02 ↔	Orbitotomia con inserzione di impianto orbitale	16.59.11 ↔	Altra esenterazione dell'orbita, senza conservazione della cute palpebrale
16.09 ↔	Orbitotomia, altro	16.59.99 ↔	Altra esenterazione dell'orbita, altro
16.1 ↔	Rimozione di corpo estraneo penetrante dell'occhio, NAS	16.61.00 ↔	Inserzione secondaria di impianto oculare, NAS
16.23.00 ↔	Biopsia del bulbo oculare e dell'orbita, NAS	16.61.10 ↔	Inserzione secondaria di impianto oculare, innesto dermo adiposo
16.23.11 ↔	Biopsia dell'orbita, chirurgica a cielo aperto	16.61.99 ↔	Inserzione secondaria di impianto oculare, altro
16.23.12 ↔	Biopsia dell'orbita, transnasale	16.62.00 ↔	Revisione e reinserzione di impianto oculare, NAS
16.23.21 ↔	Biopsia del bulbo oculare	16.62.10 ↔	Revisione di impianto oculare
16.23.99 ↔	Biopsia del bulbo oculare e dell'orbita, altro	16.62.20 ↔	Sostituzione di impianto oculare, inserzione di innesto dermo adiposo
16.31 ↔	Rimozione del contenuto del bulbo oculare con impianto endosclerale contemporaneo	16.62.29 ↔	Altra sostituzione di impianto oculare
16.39 ↔	Eviscerazione del bulbo oculare, altro	16.62.99 ↔	Revisione e reinserzione di impianto oculare, altro
16.41 ↔	Enucleazione del bulbo oculare con impianto contemporaneo di protesi nella capsula di Tenone, con inserzione di muscoli	16.63 ↔	Revisione della cavità dopo enucleazione con innesto
16.42 ↔	Enucleazione del bulbo oculare con altro impianto contemporaneo	16.64 ↔	Altra revisione della cavità dopo enucleazione
16.49 ↔	Enucleazione del bulbo oculare, altro	16.65.00 ↔	Innesto secondario ad esenterazione della cavità orbitale, NAS
16.51.00 ↔	Esenterazione dell'orbita con rimozione di strutture adiacenti, NAS	16.65.10 ↔	Innesto dermo adiposo secondario ad esenterazione della cavità orbitale
16.51.10 ↔	Esenterazione dell'orbita con rimozione di strutture adiacenti, con conservazione della cute palpebrale	16.65.99 ↔	Innesto secondario ad esenterazione della cavità orbitale, altro
16.51.11 ↔	Esenterazione dell'orbita con rimozione di strutture adiacenti, senza conservazione della cute palpebrale	16.66 ↔	Altra revisione di eviscerazione della cavità orbitale
16.51.99 ↔	Esenterazione dell'orbita con rimozione di strutture adiacenti, altro	16.71 ↔	Rimozione di protesi oculare
16.52.00 ↔	Esenterazione dell'orbita con rimozione terapeutica di osso orbitale, NAS	16.72 ↔	Rimozione di protesi orbitale
16.52.10 ↔	Esenterazione dell'orbita con rimozione terapeutica di osso orbitale, con conservazione della cute palpebrale	16.81 ↔	Riparazione di ferita dell'orbita
16.52.11 ↔	Esenterazione dell'orbita con rimozione terapeutica di osso orbitale, senza conservazione della cute palpebrale	16.82 ↔	Riparazione di rottura del bulbo oculare
16.52.99 ↔	Esenterazione dell'orbita con rimozione terapeutica di osso orbitale, altro	16.89 ↔	Riparazione di lesione del bulbo oculare o dell'orbita, altro
16.59.00 ↔	Altra esenterazione dell'orbita, NAS	16.92 ↔	Asportazione di lesione dell'orbita
		16.98.10 ↔	Ricostruzione dell'orbita, NAS
		16.98.11 ↔	Ricostruzione della parete orbitale con lembo microvascolare
		16.98.19 ↔	Altra ricostruzione della parete orbitale
		16.98.20 ↔	Decompressione ossea dell'orbita
		16.98.21 ↔	Asportazione di tessuto adiposo dall'orbita

Procedura C29-5

92.20 ↔	Infusione d'isotopo radioattivo liquido	92.25.03 ↔	Teleradioterapia con elettroni, acceleratore lineare, irradiazione del corpo intero
92.21.00 ↔	Radioterapia superficiale: NAS	92.25.04 ↔	Teleradioterapia con elettroni, acceleratore lineare, radioterapia intraoperatoria
92.21.01 ↔	Radioterapia superficiale: fino a 2 campi di irradiazione	92.25.09 ↔	Teleradioterapia con elettroni, acceleratore lineare, altro
92.21.02 ↔	Radioterapia superficiale: più di 2 campi di irradiazione	92.25.11 ↔	Teleradioterapia con elettroni, acceleratore lineare, guidata dalle immagini
92.22.00 ↔	Radioterapia con ortovoltaggio: NAS	92.25.12 ↔	Teleradioterapia con elettroni, acceleratore lineare, guidata dalle immagini, fino a 2 campi di irradiazione
92.22.01 ↔	Radioterapia con ortovoltaggio: fino a 2 campi di irradiazione	92.25.13 ↔	Teleradioterapia con elettroni, acceleratore lineare, guidata dalle immagini, più di 2 campi di irradiazione
92.22.02 ↔	Radioterapia con ortovoltaggio: più di 2 campi di irradiazione	92.25.14 ↔	Teleradioterapia con elettroni, acceleratore lineare, guidata dalle immagini, irradiazione 3D pianificata
92.22.11 ↔	Roentgenterapia intraoperatoria, fino a 300 kV	92.25.15 ↔	Teleradioterapia con elettroni, acceleratore lineare, guidata dalle immagini, radioterapia a modulazione di intensità
92.22.12 ↔	Roentgenterapia intraoperatoria, 300 kV - < 1 MV	92.25.21 ↔	Teleradioterapia con elettroni, acceleratore lineare, non guidata dalle immagini, fino a 2 campi di irradiazione
92.22.19 ↔	Roentgenterapia intraoperatoria, altro	92.25.22 ↔	Teleradioterapia con elettroni, acceleratore lineare, non guidata dalle immagini, più di 2 campi di irradiazione
92.23.00 ↔	Radioterapia ad alto voltaggio: NAS	92.25.23 ↔	Teleradioterapia con elettroni, acceleratore lineare, non guidata dalle immagini, irradiazione 3D pianificata
92.23.01 ↔	Dispositivo di telecobaltoterapia, fino a 2 campi di irradiazione	92.25.24 ↔	Teleradioterapia con elettroni, acceleratore lineare, non guidata dalle immagini, radioterapia a modulazione di intensità
92.23.02 ↔	Dispositivo di telecobaltoterapia, da 3 a 4 campi di irradiazione	92.26.00 ↔	Teleradioterapia con altre radiazioni particellari, NAS
92.23.03 ↔	Dispositivo di telecobaltoterapia, più di 4 campi di irradiazione o irradiazione 3D pianificata	92.26.99 ↔	Teleradioterapia con altre radiazioni particellari, altro
92.23.08 ↔	Radioterapia ad alto voltaggio: altri isotopi	92.27.00 ↔	Impianto o inserzione di elementi radioattivi (brachiterapia con radionuclidi chiusi), superficie corporea, altra o NAS sede di applicazione
92.23.09 ↔	Dispositivo di telecobaltoterapia, altro	92.27.10 ↔	Impianto o inserzione di elementi radioattivi (brachiterapia con radionuclidi chiusi), organi sessuali femminili, NAS
92.24.00 ↔	Teleradioterapia mediante fotoni, acceleratore lineare, NAS	92.27.11 ↔	Impianto o inserzione di elementi radioattivi (brachiterapia con radionuclidi chiusi), in sede intrauterina
92.24.01 ↔	Teleradioterapia mediante fotoni, acceleratore lineare, irradiazione di campo esteso	92.27.12 ↔	Impianto o inserzione di elementi radioattivi (brachiterapia con radionuclidi chiusi), in sede intravaginale
92.24.02 ↔	Teleradioterapia mediante fotoni, acceleratore lineare, irradiazione di un emicorpo	92.27.13 ↔	Impianto o inserzione di elementi radioattivi (brachiterapia con radionuclidi chiusi), in sede combinata intrauterina e intravaginale
92.24.03 ↔	Teleradioterapia mediante fotoni, acceleratore lineare, irradiazione del corpo intero	92.27.21 ↔	Impianto o inserzione di elementi radioattivi (brachiterapia con radionuclidi chiusi), superficie corporea
92.24.04 ↔	Teleradioterapia mediante fotoni, acceleratore lineare, radioterapia intraoperatoria	92.27.22 ↔	Impianto o inserzione di elementi radioattivi (brachiterapia con radionuclidi chiusi), in sede intracavitaria
92.24.09 ↔	Teleradioterapia mediante fotoni, acceleratore lineare, altro	92.27.23 ↔	Impianto o inserzione di elementi radioattivi (brachiterapia con radionuclidi chiusi), in sede endoluminale
92.24.11 ↔	Teleradioterapia mediante fotoni, acceleratore lineare, guidata dalle immagini, fino a 2 campi di irradiazione	92.27.30 ↔	Impianto o inserzione di elementi radioattivi (brachiterapia con radionuclidi chiusi), vasi NAS
92.24.12 ↔	Teleradioterapia mediante fotoni, acceleratore lineare, guidata dalle immagini, più di 2 campi di irradiazione	92.27.31 ↔	Impianto o inserzione di elementi radioattivi (brachiterapia con radionuclidi chiusi), arterie coronarie
92.24.13 ↔	Teleradioterapia mediante fotoni, acceleratore lineare, guidata dalle immagini, irradiazione 3D pianificata	92.27.39 ↔	Impianto o inserzione di elementi radioattivi (brachiterapia con radionuclidi chiusi), altri vasi
92.24.14 ↔	Teleradioterapia mediante fotoni, acceleratore lineare, guidata dalle immagini, radioterapia a modulazione di intensità	92.27.40 ↔	Impianto o inserzione di elementi radioattivi (brachiterapia con radionuclidi chiusi), intraoperatoria
92.24.21 ↔	Teleradioterapia mediante fotoni, acceleratore lineare, non guidata dalle immagini, fino a 2 campi di irradiazione	92.27.70 ↔	Moulage radioattivi, NAS
92.24.22 ↔	Teleradioterapia mediante fotoni, acceleratore lineare, non guidata dalle immagini, più di 2 campi di irradiazione	92.27.71 ↔	Moulage radioattivi: costruzione e applicazione di moulage radioattivi superficiali
92.24.23 ↔	Teleradioterapia mediante fotoni, acceleratore lineare, non guidata dalle immagini, irradiazione 3D pianificata		
92.24.24 ↔	Teleradioterapia mediante fotoni, acceleratore lineare, non guidata dalle immagini, radioterapia a modulazione di intensità		
92.24.30 ↔	Teleradioterapia mediante fotoni: radioterapia estremamente complessa con attrezzatura specializzata		
92.25.00 ↔	Teleradioterapia con elettroni, acceleratore lineare, NAS		
92.25.01 ↔	Teleradioterapia con elettroni, acceleratore lineare, irradiazione di campo esteso		
92.25.02 ↔	Teleradioterapia con elettroni, acceleratore lineare, irradiazione di un emicorpo		

92.27.72 ↔	Moulage radioattivi: costruzione e applicazione di applicatori non impiegati sulla superficie corporea	92.29.23 ↔	Brachiterapia interstiziale con impianto volumetrico di emettitori rimovibili multiplanari, alto rateo di dose
92.27.73 ↔	Moulage radioattivi: costruzione e applicazione di applicatori oculari	92.29.24 ↔	Brachiterapia con impianto di emettitori rimovibili multiplanari, alto rateo di dose, intraoperatoria
92.27.79 ↔	Moulage radioattivi, altro	92.29.29 ↔	Brachiterapia interstiziale con impianto volumetrico di emettitori rimovibili multiplanari, altro
92.28.00 ↔	Iniezione, instillazione o somministrazione per via orale di radioisotopi, NAS	92.29.31 ↔	Brachiterapia interstiziale con impianto di emettitori permanenti, fino a 10 sorgenti
92.28.09 ↔	Iniezione, instillazione o somministrazione per via orale di radioisotopi, altro	92.29.32 ↔	Brachiterapia interstiziale con impianto di emettitori permanenti, da 11 a 15 sorgenti
92.28.11 ↔	Terapia con radionuclidi aperti per metastasi ossee	92.29.33 ↔	Brachiterapia interstiziale con impianto di emettitori permanenti, da 16 a 20 sorgenti
92.28.14 ↔	Instillazione di radionuclidi aperti in articolazioni	92.29.34 ↔	Brachiterapia interstiziale con impianto di emettitori permanenti, da 21 a 25 sorgenti
92.28.24 ↔	Radio-chemioembolizzazione endovascolare selettiva con I-131-Lipiodol	92.29.35 ↔	Brachiterapia interstiziale con impianto di emettitori permanenti, da 26 a 30 sorgenti
92.28.25 ↔	Terapia endovascolare selettiva con radionuclidi (SIRT) mediante embolizzazione con microsferi marcate con ittrio-90	92.29.36 ↔	Brachiterapia interstiziale con impianto di emettitori permanenti, da 31 a 35 sorgenti
92.28.26 ↔	Terapia endovascolare selettiva con radionuclidi (SIRT) mediante embolizzazione con microsferi marcate con olmio-166	92.29.37 ↔	Brachiterapia interstiziale con impianto di emettitori permanenti, da 36 a 40 sorgenti
92.28.33 ↔	Brachiterapia endovascolare con renio-188	92.29.38 ↔	Brachiterapia interstiziale con impianto di emettitori permanenti, da 41 a 45 sorgenti
92.28.41 ↔	Radioiodioterapia fino a 1,2 GBq I-131, senza somministrazione di tireotropina ricombinante (rh-TSH)	92.29.39 ↔	Brachiterapia interstiziale con impianto di emettitori permanenti, da 46 a 50 sorgenti
92.28.42 ↔	Radioiodioterapia fino a 1,2 GBq I-131, con somministrazione di tireotropina ricombinante (rh-TSH)	92.29.3A ↔	Brachiterapia interstiziale con impianto di emettitori permanenti, da 51 a 55 sorgenti
92.28.43 ↔	Radioiodioterapia da 1,2 a meno di 5 GBq I-131, senza somministrazione di tireotropina ricombinante (rh-TSH)	92.29.3B ↔	Brachiterapia interstiziale con impianto di emettitori permanenti, da 56 a 60 sorgenti
92.28.44 ↔	Radioiodioterapia da 1,2 a meno di 5 GBq I-131, con somministrazione di tireotropina ricombinante (rh-TSH)	92.29.3C ↔	Brachiterapia interstiziale con impianto di emettitori permanenti, da 61 a 65 sorgenti
92.28.45 ↔	Radioiodioterapia da 5 e più GBq I-131, senza somministrazione di tireotropina ricombinante (rh-TSH)	92.29.3D ↔	Brachiterapia interstiziale con impianto di emettitori permanenti, da 66 a 70 sorgenti
92.28.46 ↔	Radioiodioterapia da 5 e più GBq I-131, con somministrazione di tireotropina ricombinante (rh-TSH)	92.29.3E ↔	Brachiterapia interstiziale con impianto di emettitori permanenti, da 71 e più sorgenti
92.28.51 ↔	Radioimmunoterapia con 90Y ibritumomab tiuxetano, parenterale	92.29.40 ↔	Brachiterapia con applicatori superficiali, NAS
92.28.52 ↔	Radioimmunoterapia con iodio-131 [I-131] tositumomab, parenterale	92.29.49 ↔	Brachiterapia con applicatori superficiali, altro
92.28.53 ↔	Radioimmunoterapia con altri anticorpi, parenterale	92.29.51 ↔	Rimozione di radionuclidi chiusi o di applicatori inattivi sotto anestesia
92.28.64 ↔	Terapia radiorecettoriale con l'analogo della somatostatina DOTA-coniugato TOC (octreotide)	92.30.00 ↔	Radioterapia stereotassica, in seduta unica, NAS
92.28.65 ↔	Terapia radiorecettoriale con l'analogo della somatostatina DOTA-coniugato TATE (octreotate)	92.30.01 ↔	Radioterapia stereotassica, in seduta unica: Cerebrale, NAS
92.28.66 ↔	Terapia radiorecettoriale con antagonisti della somatostatina	92.30.02 ↔	Radioterapia stereotassica, in seduta unica: Extracerebrale, NAS
92.28.67 ↔	Terapia radiorecettoriale con ligando PSMA	92.30.20 ↔	Radioterapia stereotassica, in seduta unica: Cerebrale, radioterapia a modulazione di intensità
92.28.69 ↔	Radioterapia con molecole piccole, altro	92.30.21 ↔	Radioterapia stereotassica, in seduta unica: Cerebrale, radioterapia ad arco a modulazione di intensità (IMAT)
92.28.71 ↔	Somministrazione parenterale di iodio-131-MIBG (metaiodobenzilguanidina)	92.30.22 ↔	Radioterapia stereotassica, in seduta unica: Cerebrale, guidata dalle immagini
92.29.00 ↔	Brachiterapia con radionuclidi chiusi, NAS	92.30.30 ↔	Radioterapia stereotassica, in seduta unica: Extracerebrale, radioterapia a modulazione di intensità
92.29.09 ↔	Brachiterapia con radionuclidi chiusi, altro	92.30.31 ↔	Radioterapia stereotassica, in seduta unica: Extracerebrale, radioterapia ad arco a modulazione di intensità (IMAT)
92.29.11 ↔	Brachiterapia interstiziale con impianto di emettitori rimovibili monoplanari, basso rateo di dose	92.30.32 ↔	Radioterapia stereotassica, in seduta unica: Extracerebrale, guidata dalle immagini
92.29.12 ↔	Brachiterapia interstiziale con impianto di emettitori rimovibili monoplanari, rateo di dose pulsata (pulsed dose rate)	92.30.99 ↔	Radioterapia stereotassica, in seduta unica, altro
92.29.13 ↔	Brachiterapia interstiziale con impianto di emettitori rimovibili monoplanari, alto rateo di dose	92.31.00 ↔	Radiochirurgia con fotoni NAS, cerebrale
92.29.19 ↔	Brachiterapia interstiziale con impianto di emettitori rimovibili monoplanari, altro	92.31.10 ↔	Radiochirurgia con fotoni NAS, extracerebrale
92.29.21 ↔	Brachiterapia interstiziale con impianto volumetrico di emettitori rimovibili multiplanari, basso rateo di dose	92.32.00 ↔	Radiochirurgia con fotoni a sorgente multiple, NAS
92.29.22 ↔	Brachiterapia interstiziale con impianto volumetrico di emettitori rimovibili multiplanari, rateo di dose pulsata (pulsed dose rate)	92.32.01 ↔	Radiochirurgia con fotoni a sorgenti multiple: Gamma knife
		92.33.00 ↔	Radiochirurgia con particelle, NAS
		92.33.01 ↔	Altra radioterapia ad alto voltaggio: radioterapia stereotassica, in seduta unica, cerebrale
		92.33.11 ↔	Altra radioterapia ad alto voltaggio: radioterapia stereotassica, in seduta unica, extracerebrale
		92.39.00 ↔	Altra radiochirurgia stereotassica, NAS

- 92.39.01 ↔ Altra radioterapia ad alto voltaggio, irradiazione stereotassica, frazionata, cerebrale, NAS
- 92.39.11 ↔ Altra radioterapia ad alto voltaggio, irradiazione stereotassica, frazionata, extracerebrale, NAS
- 92.39.20 ↔ Altra radioterapia ad alto voltaggio, irradiazione stereotassica, frazionata: Cerebrale, radioterapia a modulazione di intensità
- 92.39.21 ↔ Altra radioterapia ad alto voltaggio, irradiazione stereotassica, frazionata: Cerebrale, radioterapia ad arco a modulazione di intensità (IMAT)
- 92.39.22 ↔ Altra radioterapia ad alto voltaggio, irradiazione stereotassica, frazionata: Cerebrale, guidata dalle immagini
- 92.39.29 ↔ Altra radioterapia ad alto voltaggio, irradiazione stereotassica, frazionata, cerebrale, altro
- 92.39.30 ↔ Altra radioterapia ad alto voltaggio, irradiazione stereotassica, frazionata: Extracerebrale, radioterapia a modulazione di intensità
- 92.39.31 ↔ Altra radioterapia ad alto voltaggio, irradiazione stereotassica, frazionata: Extracerebrale, radioterapia ad arco a modulazione di intensità (IMAT)
- 92.39.32 ↔ Altra radioterapia ad alto voltaggio, irradiazione stereotassica, frazionata: Extracerebrale, guidata dalle immagini
- 92.39.39 ↔ Altra radioterapia ad alto voltaggio, irradiazione stereotassica, frazionata, extracerebrale, altro
- 92.41 ↔ Radioterapia intraoperatoria con elettroni

Procedura C29-6

- 13.00 ↔ Rimozione di corpo estraneo dal cristallino, NAS
- 13.01 ↔ Rimozione di corpo estraneo dal cristallino con magnete
- 13.02 ↔ Rimozione di corpo estraneo dal cristallino senza magnete
- 13.11 ↔ Estrazione intracapsulare del cristallino per via temporale inferiore
- 13.19 ↔ Estrazione intracapsulare del cristallino, altro
- 13.2 ↔ Estrazione extracapsulare del cristallino con tecnica di estrazione lineare
- 13.3 ↔ Estrazione extracapsulare del cristallino con tecnica di aspirazione semplice (e di irrigazione)
- 13.41 ↔ Faccoemulsificazione ed aspirazione di cataratta
- 13.42 ↔ Facoframmentazione meccanica ed aspirazione di cataratta per via posteriore
- 13.43 ↔ Facoframmentazione meccanica ed altra aspirazione di cataratta
- 13.51 ↔ Estrazione extracapsulare del cristallino per via temporale inferiore
- 13.59 ↔ Altra estrazione extracapsulare del cristallino, altro
- 13.64 ↔ Discissione di membrana secondaria [dopo cataratta]
- 13.65 ↔ Asportazione di membrana secondaria [dopo cataratta]
- 13.66 ↔ Frammentazione meccanica di membrana secondaria [dopo cataratta]
- 13.69 ↔ Altra estrazione di cataratta, altro
- 13.71 ↔ Impianto di cristallino artificiale intraoculare al momento della estrazione di cataratta
- 13.72 ↔ Impianto secondaria di cristallino artificiale
- 13.73 ↔ Impianto di cristallino artificiale con iride
- 13.79 ↔ Impianto di cristallino artificiale, altro
- 13.8 ↔ Rimozione di cristallino impiantato
- 13.91 ↔ Impianto di protesi intraoculare telescopica
- 13.92 ↔ Capsulotomia del cristallino
- 13.93 ↔ Chiusura di difetto del cristallino con colla tessutale
- 13.99 ↔ Altri interventi sul cristallino, altro

Procedura C29-7

- 14.00 ↔ Rimozione di corpo estraneo dal segmento posteriore dell'occhio, NAS
- 14.01 ↔ Rimozione di corpo estraneo dal segmento posteriore dell'occhio con utilizzo di magnete
- 14.02 ↔ Rimozione di corpo estraneo dal segmento posteriore dell'occhio senza utilizzo di magnete
- 14.11 ↔ Aspirazione diagnostica del corpo vitreo
- 14.21 ↔ Distruzione di lesione corioretinica mediante diatermia
- 14.22 ↔ Distruzione di lesione corioretinica mediante crioterapia
- 14.23 ↔ Distruzione di lesione corioretinica mediante xenon arc fotocoagulazione
- 14.24 ↔ Distruzione di lesione corioretinica mediante laser-fotocoagulazione
- 14.25 ↔ Distruzione di lesione corioretinica mediante fotocoagulazione di tipo non specificato
- 14.26 ↔ Distruzione di lesione corioretinica con terapia radiante
- 14.27 ↔ Distruzione di lesione corioretinica mediante impianto di sorgente radioattiva
- 14.29 ↔ Distruzione di lesione corioretinica, altro
- 14.31 ↔ Riparazione di lacerazione della retina mediante diatermia
- 14.32 ↔ Riparazione di lacerazione della retina mediante crioterapia
- 14.33 ↔ Riparazione di lacerazione della retina mediante fotocoagulazione con xenon-arc
- 14.34 ↔ Riparazione di lacerazione della retina mediante fotocoagulazione con laser
- 14.35 ↔ Riparazione di lacerazione della retina mediante fotocoagulazione di tipo non specificato
- 14.39.00 ↔ Altra riparazione di lacerazione della retina, NAS
- 14.39.10 ↔ Riparazione di lacerazione della retina con liquidi pesanti
- 14.39.99 ↔ Altra riparazione di lacerazione della retina, altro
- 14.41 ↔ Piombaggio sclerale con impianto
- 14.49 ↔ Altro piombaggio sclerale
- 14.51 ↔ Riparazione di distacco retinico mediante diatermia
- 14.52 ↔ Riparazione di distacco retinico con crioterapia
- 14.53 ↔ Riparazione di distacco retinico mediante fotocoagulazione con xenon-arc
- 14.54 ↔ Riparazione di distacco retinico mediante fotocoagulazione con laser
- 14.55 ↔ Riparazione di distacco retinico mediante fotocoagulazione di tipo non specificato
- 14.59.00 ↔ Altra riparazione di distacco retinico, NAS
- 14.59.10 ↔ Riparazione di distacco retinico con liquidi pesanti
- 14.59.11 ↔ Riparazione di distacco retinico mediante endotamponamento con gas
- 14.59.99 ↔ Altra riparazione di distacco retinico, altro
- 14.6X.00 ↔ Rimozione di materiale impiantato chirurgicamente dalla camera posteriore, NAS
- 14.6X.10 ↔ Revisione e sostituzione di piombaggio sclerale
- 14.6X.20 ↔ Rimozione di piombaggio sclerale
- 14.6X.99 ↔ Rimozione di materiale impiantato chirurgicamente dalla camera posteriore, altro

14.71.00 ↔	Rimozione del corpo vitreo per via anteriore, NAS	14.9X.12 ↔	Sostituzione di protesi retinica epiretinale
14.71.10 ↔	Vitrectomia anteriore via pars plana	14.9X.13 ↔	Rimozione di protesi retinica epiretinale
14.71.19 ↔	Altra vitrectomia via pars plana	14.9X.14 ↔	Inserzione di protesi retinica subretinale
14.71.99 ↔	Rimozione del corpo vitreo per via anteriore, altro	14.9X.15 ↔	Sostituzione di protesi retinica subretinale
14.72 ↔	Altra rimozione del corpo vitreo	14.9X.16 ↔	Rimozione di protesi retinica subretinale
14.73.00 ↔	Vitrectomia meccanica per via anteriore, NAS	14.9X.20 ↔	Fissazione di marcatori per radioterapia di retina, coroide e camera posteriore
14.73.10 ↔	Vitrectomia meccanica anteriore via pars plana	14.9X.21 ↔	Rimozione di marcatori per radioterapia di retina, coroide e camera posteriore
14.73.19 ↔	Vitrectomia meccanica anteriore per altra via	14.9X.22 ↔	Correzione della posizione di applicatore radioattivo su retina, coroide e camera posteriore
14.73.99 ↔	Vitrectomia meccanica per via anteriore, altro	14.9X.23 ↔	Rimozione di applicatore radioattivo da retina, coroide e camera posteriore
14.74 ↔	Altra vitrectomia meccanica	14.9X.99 ↔	Altri interventi sulla retina, sulla coroide e sulla camera posteriore, altro
14.79 ↔	Interventi sul corpo vitreo, altro		
14.9X.00 ↔	Altri interventi sulla retina, sulla coroide e sulla camera posteriore, NAS		
14.9X.10 ↔	Altro intervento sulla retina, rotazione della retina		
14.9X.11 ↔	Inserzione di protesi retinica epiretinale		

Procedura C29-8

11.0 ↔	Rimozione di corpo estraneo della cornea con impiego di magneti	11.76 ↔	Epicheratofachia
11.1 ↔	Incisione della cornea	11.79.00 ↔	Altri interventi di ricostruzione sulla cornea compresi quelli di rifrazione, NAS
11.22.00 ↔	Biopsia della cornea, NAS	11.79.10 ↔	Cherectomia fotorefrattiva
11.22.20 ↔	Biopsia a cielo aperto della cornea	11.79.20 ↔	Impianto di segmento anulare intrastromale della cornea
11.22.99 ↔	Biopsia della cornea, altro	11.79.99 ↔	Altri interventi di ricostruzione sulla cornea compresi quelli di rifrazione, altro
11.31 ↔	Trasposizione dello pterigio	11.91 ↔	Tatuaggio della cornea
11.32 ↔	Asportazione dello pterigio con innesto corneale	11.92 ↔	Rimozione di impianto artificiale dalla cornea
11.39.00 ↔	Altra asportazione dello pterigio, NAS	13.00 ↔	Rimozione di corpo estraneo dal cristallino, NAS
11.39.10 ↔	Asportazione dello pterigio con cherectomia (fototerapeutica)	13.01 ↔	Rimozione di corpo estraneo dal cristallino con magneti
11.39.11 ↔	Asportazione dello pterigio con altra congiuntivoplastica	13.02 ↔	Rimozione di corpo estraneo dal cristallino senza magneti
11.39.99 ↔	Altra asportazione dello pterigio, altro	13.11 ↔	Estrazione intracapsulare del cristallino per via temporale inferiore
11.41 ↔	Rimozione meccanica dell'epitelio corneale	13.19 ↔	Estrazione intracapsulare del cristallino, altro
11.42 ↔	Termocauterizzazione per lesione della cornea	13.2 ↔	Estrazione extracapsulare del cristallino con tecnica di estrazione lineare
11.43 ↔	Crioterapia di lesione della cornea	13.3 ↔	Estrazione extracapsulare del cristallino con tecnica di aspirazione semplice (e di irrigazione)
11.49.00 ↔	Altra rimozione o distruzione di lesione della cornea, NAS	13.41 ↔	Facoemulsificazione ed aspirazione di cataratta
11.49.10 ↔	Distruzione di lesione della cornea, mediante fotocoagulazione laser	13.42 ↔	Facoframmentazione meccanica ed aspirazione di cataratta per via posteriore
11.49.19 ↔	Altra distruzione di lesione della cornea	13.43 ↔	Facoframmentazione meccanica ed altra aspirazione di cataratta
11.49.20 ↔	Cherectomia di lesione della cornea mediante fototerapia	13.51 ↔	Estrazione extracapsulare del cristallino per via temporale inferiore
11.49.29 ↔	Altra cherectomia di lesione della cornea	13.59 ↔	Altra estrazione extracapsulare del cristallino, altro
11.49.99 ↔	Altra rimozione o distruzione di lesione della cornea, altro	13.64 ↔	Discissione di membrana secondaria [dopo cataratta]
11.51 ↔	Sutura di lacerazione corneale	13.65 ↔	Asportazione di membrana secondaria [dopo cataratta]
11.52 ↔	Riparazione di deiscenza postoperatoria di incisione corneale	13.66 ↔	Frammentazione meccanica di membrana secondaria [dopo cataratta]
11.53 ↔	Riparazione di lacerazione o ferita della cornea con lembo congiuntivale	13.69 ↔	Altra estrazione di cataratta, altro
11.59.00 ↔	Altra riparazione della cornea, NAS	13.71 ↔	Impianto di cristallino artificiale intraoculare al momento della estrazione di cataratta
11.59.10 ↔	Riparazione mediante copertura della cornea, NAS	13.72 ↔	Impianto secondario di cristallino artificiale
11.59.11 ↔	Riparazione mediante copertura della cornea con membrana amniotica	13.73 ↔	Impianto di cristallino artificiale con iride
11.59.12 ↔	Riparazione mediante altra copertura della cornea	13.79 ↔	Impianto di cristallino artificiale, altro
11.59.99 ↔	Altra riparazione della cornea, altro	13.8 ↔	Rimozione di cristallino impiantato
11.60 ↔	Trapianto di cornea, NAS	13.91 ↔	Impianto di protesi intraoculare telescopica
11.61 ↔	Cheratoplastica lamellare con autoinnesto	13.92 ↔	Capsulotomia del cristallino
11.62 ↔	Altra cheratoplastica lamellare	13.93 ↔	Chiusura di difetto del cristallino con colla tessutale
11.63 ↔	Cheratoplastica penetrante con autotrapianto	13.99 ↔	Altri interventi sul cristallino, altro
11.64 ↔	Altra cheratoplastica penetrante	14.00 ↔	Rimozione di corpo estraneo dal segmento posteriore dell'occhio, NAS
11.69.00 ↔	Altro trapianto della cornea, NAS	14.01 ↔	Rimozione di corpo estraneo dal segmento posteriore dell'occhio con utilizzo di magneti
11.69.10 ↔	Autotrapianto controlaterale della cornea	14.02 ↔	Rimozione di corpo estraneo dal segmento posteriore dell'occhio senza utilizzo di magneti
11.69.20 ↔	Trapianto di cornea perforante		
11.69.99 ↔	Altro trapianto della cornea, altro		
11.71 ↔	Cheratomeleusi		
11.72 ↔	Cheratofachia		
11.73 ↔	Cheratoprotesi		
11.74 ↔	Termocheratoplastica		
11.75 ↔	Cheratotomia radiale		

14.11 ↔	Aspirazione diagnostica del corpo vitreo	14.59.10 ↔	Riparazione di distacco retinico con liquidi pesanti
14.21 ↔	Distruzione di lesione corioretinica mediante diatermia	14.59.11 ↔	Riparazione di distacco retinico mediante endotamponamento con gas
14.22 ↔	Distruzione di lesione corioretinica mediante crioterapia	14.59.99 ↔	Altra riparazione di distacco retinico, altro
14.23 ↔	Distruzione di lesione corioretinica mediante xenon arc fotocoagulazione	14.6X.00 ↔	Rimozione di materiale impiantato chirurgicamente dalla camera posteriore, NAS
14.24 ↔	Distruzione di lesione corioretinica mediante laser-fotocoagulazione	14.6X.10 ↔	Revisione e sostituzione di piombaggio sclerale
14.25 ↔	Distruzione di lesione corioretinica mediante fotocoagulazione di tipo non specificato	14.6X.20 ↔	Rimozione di piombaggio sclerale
14.26 ↔	Distruzione di lesione corioretinica con terapia radiante	14.6X.99 ↔	Rimozione di materiale impiantato chirurgicamente dalla camera posteriore, altro
14.27 ↔	Distruzione di lesione corioretinica mediante impianto di sorgente radioattiva	14.71.00 ↔	Rimozione del corpo vitreo per via anteriore, NAS
14.29 ↔	Distruzione di lesione corioretinica, altro	14.71.10 ↔	Vitrectomia anteriore via pars plana
14.31 ↔	Riparazione di lacerazione della retina mediante diatermia	14.71.19 ↔	Altra vitrectomia via pars plana
14.32 ↔	Riparazione di lacerazione della retina mediante crioterapia	14.71.99 ↔	Rimozione del corpo vitreo per via anteriore, altro
14.33 ↔	Riparazione di lacerazione della retina mediante fotocoagulazione con xenon-arc	14.72 ↔	Altra rimozione del corpo vitreo
14.34 ↔	Riparazione di lacerazione della retina mediante fotocoagulazione con laser	14.73.00 ↔	Vitrectomia meccanica per via anteriore, NAS
14.35 ↔	Riparazione di lacerazione della retina mediante fotocoagulazione di tipo non specificato	14.73.10 ↔	Vitrectomia meccanica anteriore via pars plana
14.39.00 ↔	Altra riparazione di lacerazione della retina, NAS	14.73.19 ↔	Vitrectomia meccanica anteriore per altra via
14.39.10 ↔	Riparazione di lacerazione della retina con liquidi pesanti	14.73.99 ↔	Vitrectomia meccanica per via anteriore, altro
14.39.99 ↔	Altra riparazione di lacerazione della retina, altro	14.74 ↔	Altra vitrectomia meccanica
14.41 ↔	Piombaggio sclerale con impianto	14.79 ↔	Interventi sul corpo vitreo, altro
14.49 ↔	Altro piombaggio sclerale	14.9X.00 ↔	Altri interventi sulla retina, sulla coroide e sulla camera posteriore, NAS
14.51 ↔	Riparazione di distacco retinico mediante diatermia	14.9X.10 ↔	Altro intervento sulla retina, rotazione della retina
14.52 ↔	Riparazione di distacco retinico con crioterapia	14.9X.11 ↔	Inserzione di protesi retinica epiretinale
14.53 ↔	Riparazione di distacco retinico mediante fotocoagulazione con xenon-arc	14.9X.12 ↔	Sostituzione di protesi retinica epiretinale
14.54 ↔	Riparazione di distacco retinico mediante fotocoagulazione con laser	14.9X.13 ↔	Rimozione di protesi retinica epiretinale
14.55 ↔	Riparazione di distacco retinico mediante fotocoagulazione di tipo non specificato	14.9X.14 ↔	Inserzione di protesi retinica subretinale
14.59.00 ↔	Altra riparazione di distacco retinico, NAS	14.9X.15 ↔	Sostituzione di protesi retinica subretinale
		14.9X.16 ↔	Rimozione di protesi retinica subretinale
		14.9X.20 ↔	Fissazione di marcatori per radioterapia di retina, coroide e camera posteriore
		14.9X.21 ↔	Rimozione di marcatori per radioterapia di retina, coroide e camera posteriore
		14.9X.22 ↔	Correzione della posizione di applicatore radioattivo su retina, coroide e camera posteriore
		14.9X.23 ↔	Rimozione di applicatore radioattivo da retina, coroide e camera posteriore
		14.9X.99 ↔	Altri interventi sulla retina, sulla coroide e sulla camera posteriore, altro

ADRG C60**Infezioni oculari acute e gravi, più di un giorno di degenza**

Diagnosi principale nella tabella C60-1

DRG C60A**Infezioni oculari acute e gravi con diagnosi complicante o con CC gravi, più di un giorno di degenza**

Diagnosi nella tabella C60-2 o PCCL > 2

DRG C60B**Infezioni oculari acute e gravi, più di un giorno di degenza****Diagnosi C60-1**

A18.5	Tubercolosi dell'occhio	H05.0	Infiammazione acuta dell'orbita
A50.3	Oftalmopatia sifilitica congenita tardiva	H16.0	Ulcera corneale
A54.3	Infezione oculare gonococcica	H16.3	Cheratite interstiziale e profonda
A71.0	Stadio iniziale di tracoma	H16.8	Altre cheratiti
A71.1	Stadio attivo di tracoma	H44.0	Endoftalmite purulenta
A71.9	Tracoma non specificato	H44.1	Altra endoftalmite
B00.5	Oftalmopatia erpetica	T86.83	Insuccesso e rigetto: Trapianto di cornea oculare
B02.3	Oftalmopatia da zoster		

Diagnosi C60-2

M02.30	Malattia di Reiter: Localizzazioni multiple	M07.32	Altre artropatie psoriasiche [L40.5]: Braccio
M02.31	Malattia di Reiter: Area spalla	M07.33	Altre artropatie psoriasiche [L40.5]: Avambraccio
M02.32	Malattia di Reiter: Braccio	M07.34	Altre artropatie psoriasiche [L40.5]: Mano
M02.33	Malattia di Reiter: Avambraccio	M07.35	Altre artropatie psoriasiche [L40.5]: Coscia
M02.34	Malattia di Reiter: Mano	M07.36	Altre artropatie psoriasiche [L40.5]: Gamba
M02.35	Malattia di Reiter: Coscia	M07.37	Altre artropatie psoriasiche [L40.5]: Caviglia e piede
M02.36	Malattia di Reiter: Gamba	M07.38	Altre artropatie psoriasiche [L40.5]: Altro
M02.37	Malattia di Reiter: Caviglia e piede	M07.39	Altre artropatie psoriasiche [L40.5]: Localizzazione non precisata
M02.38	Malattia di Reiter: Altro	M30.0	Panarterite nodosa
M02.39	Malattia di Reiter: Localizzazione non precisata	M30.1	Panarterite nodosa con interessamento polmonare
M02.90	Artropatia reattiva non specificata: Localizzazioni multiple	M30.3	Sindrome mucocutanea linfonodale [Kawasaki]
M02.91	Artropatia reattiva non specificata: Area spalla	M31.3	Granulomatosi di Wegener
M02.92	Artropatia reattiva non specificata: Braccio	M31.4	Sindrome dell'arco aortico [Takayasu]
M02.93	Artropatia reattiva non specificata: Avambraccio	M32.0	Lupus eritematoso sistemico indotto da farmaci
M02.94	Artropatia reattiva non specificata: Mano	M32.1	Lupus eritematoso sistemico con interessamento di organi o sistemi
M02.95	Artropatia reattiva non specificata: Coscia	M32.8	Altre forme di lupus eritematoso sistemico
M02.96	Artropatia reattiva non specificata: Gamba	M32.9	Lupus eritematoso sistemico non specificato
M02.97	Artropatia reattiva non specificata: Caviglia e piede	M33.2	Polimiosite
M02.98	Artropatia reattiva non specificata: Altro	M34.0	Sclerosi sistemica progressiva
M02.99	Artropatia reattiva non specificata: Localizzazione non precisata	M35.0	Sindrome secca di Sjögren
M06.90	Artrite reumatoide non specificata: Localizzazioni multiple	M35.1	Altre sindromi sovrapposte
M06.91	Artrite reumatoide non specificata: Area spalla	M35.2	Malattia di Behçet
M06.92	Artrite reumatoide non specificata: Braccio	M45.00	Spondilite anchilosante: Localizzazioni multiple della colonna vertebrale
M06.93	Artrite reumatoide non specificata: Avambraccio	M45.01	Spondilite anchilosante: Zona occipito-atlanto-assiale
M06.94	Artrite reumatoide non specificata: Mano	M45.02	Spondilite anchilosante: Zona cervicale
M06.95	Artrite reumatoide non specificata: Coscia	M45.03	Spondilite anchilosante: Zona cervicodorsale
M06.96	Artrite reumatoide non specificata: Gamba	M45.04	Spondilite anchilosante: Zona dorsale
M06.97	Artrite reumatoide non specificata: Caviglia e piede	M45.05	Spondilite anchilosante: Zona dorsolombare
M06.98	Artrite reumatoide non specificata: Altro	M45.06	Spondilite anchilosante: Zona lombare
M06.99	Artrite reumatoide non specificata: Localizzazione non precisata	M45.07	Spondilite anchilosante: Zona lombosacrale
M07.30	Altre artropatie psoriasiche [L40.5]: Localizzazioni multiple	M45.08	Spondilite anchilosante: Zona sacrale e sacrococcigea
M07.31	Altre artropatie psoriasiche [L40.5]: Area spalla	M45.09	Spondilite anchilosante: Zona non precisata

ADRG C61**Malattie neuro-oftalmologiche e vascolari dell'occhio, più di un giorno di degenza**

Diagnosi principale nella tabella C61-1

DRG C61A**Malattie neuro-oftalmologiche e vascolari dell'occhio con diagnosi complicante o con CC gravi o diagnostica neurologica complessa o trattamento neurologico complesso di almeno 24 ore e più, più di un giorno di degenza**

Diagnosi principale nella tabella C61-2 o diagnosi nella tabella C61-3 o PCCL > 2 o almeno una procedura nella tabella C61-4

DRG C61B**Malattie neuro-oftalmologiche e vascolari dell'occhio, più di un giorno di degenza****Diagnosi C61-1**

G24.5	Blefarospasmo	H49.2	Paralisi del sesto nervo cranico [abducente]
H02.4	Ptosi palpebrale	H49.3	Oftalmoplegia completa esterna
H34.0	Occlusione transitoria di arteria retinica	H49.4	Oftalmoplegia progressiva esterna
H34.1	Occlusione dell'arteria centrale della retina	H49.8	Altro strabismo paralitico
H34.2	Altre occlusioni arteriose retiniche	H49.9	Strabismo paralitico non specificato
H34.8	Altre occlusioni vascolari retiniche	H50.0	Strabismo concomitante convergente
H34.9	Occlusione vascolare retinica non specificata	H50.1	Strabismo concomitante divergente
H46	Neurite ottica	H50.2	Strabismo verticale
H47.0	Disturbi del nervo ottico non classificati altrove	H50.3	Eterotropia intermittente
H47.2	Atrofia ottica	H50.4	Altro e non specificato strabismo concomitante
H47.3	Altri disturbi della papilla ottica	H50.5	Eteroforia
H49.0	Paralisi del terzo nervo cranico [oculomotore]	H50.8	Altro strabismo specificato
H49.1	Paralisi del quarto nervo cranico [trocleare]	H51.8	Altri disturbi specificati dei movimenti binoculari

H53.2 Diplopia
H53.4 Difetti del campo visivo

H55 Nistagmo ed altri movimenti irregolari degli occhi
H57.0 Anomalie della funzione pupillare

Diagnosi C61-2

H49.0	Paralisi del terzo nervo cranico [oculomotore]	H49.4	Oftalmoplegia progressiva esterna
H49.1	Paralisi del quarto nervo cranico [trocleare]	H49.8	Altro strabismo paralitico
H49.2	Paralisi del sesto nervo cranico [abducente]	H49.9	Strabismo paralitico non specificato
H49.3	Oftalmoplegia completa esterna		

Diagnosi C61-3

M02.30	Malattia di Reiter: Localizzazioni multiple	M07.32	Altre artropatie psoriasiche {L40.5}: Braccio
M02.31	Malattia di Reiter: Area spalla	M07.33	Altre artropatie psoriasiche {L40.5}: Avambraccio
M02.32	Malattia di Reiter: Braccio	M07.34	Altre artropatie psoriasiche {L40.5}: Mano
M02.33	Malattia di Reiter: Avambraccio	M07.35	Altre artropatie psoriasiche {L40.5}: Coscia
M02.34	Malattia di Reiter: Mano	M07.36	Altre artropatie psoriasiche {L40.5}: Gamba
M02.35	Malattia di Reiter: Coscia	M07.37	Altre artropatie psoriasiche {L40.5}: Caviglia e piede
M02.36	Malattia di Reiter: Gamba	M07.38	Altre artropatie psoriasiche {L40.5}: Altro
M02.37	Malattia di Reiter: Caviglia e piede	M07.39	Altre artropatie psoriasiche {L40.5}: Localizzazione non precisata
M02.38	Malattia di Reiter: Altro	M30.0	Panarterite nodosa
M02.39	Malattia di Reiter: Localizzazione non precisata	M30.1	Panarterite nodosa con interessamento polmonare
M02.90	Artropatia reattiva non specificata: Localizzazioni multiple	M30.3	Sindrome mucocutanea linfonodale [Kawasaki]
M02.91	Artropatia reattiva non specificata: Area spalla	M31.3	Granulomatosi di Wegener
M02.92	Artropatia reattiva non specificata: Braccio	M31.4	Sindrome dell'arco aortico [Takayasu]
M02.93	Artropatia reattiva non specificata: Avambraccio	M32.0	Lupus eritematoso sistemico indotto da farmaci
M02.94	Artropatia reattiva non specificata: Mano	M32.1	Lupus eritematoso sistemico con interessamento di organi o sistemi
M02.95	Artropatia reattiva non specificata: Coscia	M32.8	Altre forme di lupus eritematoso sistemico
M02.96	Artropatia reattiva non specificata: Gamba	M32.9	Lupus eritematoso sistemico non specificato
M02.97	Artropatia reattiva non specificata: Caviglia e piede	M33.2	Polimiosite
M02.98	Artropatia reattiva non specificata: Altro	M34.0	Sclerosi sistemica progressiva
M02.99	Artropatia reattiva non specificata: Localizzazione non precisata	M35.0	Sindrome secca di Sjögren
M06.90	Artrite reumatoide non specificata: Localizzazioni multiple	M35.1	Altre sindromi sovrapposte
M06.91	Artrite reumatoide non specificata: Area spalla	M35.2	Malattia di Behçet
M06.92	Artrite reumatoide non specificata: Braccio	M45.00	Spondilite anchilosante: Localizzazioni multiple della colonna vertebrale
M06.93	Artrite reumatoide non specificata: Avambraccio	M45.01	Spondilite anchilosante: Zona occipito-atlanto-assiale
M06.94	Artrite reumatoide non specificata: Mano	M45.02	Spondilite anchilosante: Zona cervicale
M06.95	Artrite reumatoide non specificata: Coscia	M45.03	Spondilite anchilosante: Zona cervicodorsale
M06.96	Artrite reumatoide non specificata: Gamba	M45.04	Spondilite anchilosante: Zona dorsale
M06.97	Artrite reumatoide non specificata: Caviglia e piede	M45.05	Spondilite anchilosante: Zona dorsolombare
M06.98	Artrite reumatoide non specificata: Altro	M45.06	Spondilite anchilosante: Zona lombare
M06.99	Artrite reumatoide non specificata: Localizzazione non precisata	M45.07	Spondilite anchilosante: Zona lombosacrale
M07.30	Altre artropatie psoriasiche {L40.5}: Localizzazioni multiple	M45.08	Spondilite anchilosante: Zona sacrale e sacrococcigea
M07.31	Altre artropatie psoriasiche {L40.5}: Area spalla	M45.09	Spondilite anchilosante: Zona non precisata

Procedura C61-4

99.A6.11 ‡↔	Diagnostica neurologica complessa, con diagnostica neurometabolica di laboratorio e/o diagnostica infettivologica/autoimmunologica di laboratorio	99.BA.14 ‡↔	Trattamento neurologico complesso dell'ictus cerebrale acuto in Stroke Center (SC), per più di 48 ore a 72 ore
99.A6.12 ‡↔	Diagnostica neurologica complessa, con diagnostica genetica	99.BA.15 ‡↔	Trattamento neurologico complesso dell'ictus cerebrale acuto in Stroke Center (SC), per più di 72 ore
99.A6.13 ‡↔	Diagnostica neurologica complessa, con diagnostica neurometabolica di laboratorio e/o diagnostica infettivologica/autoimmunologica di laboratorio e diagnostica genetica	99.BA.23 ‡↔	Trattamento neurologico complesso dell'ictus cerebrale acuto in Stroke Unit (SU), per almeno 24 ore a 48 ore
99.A7 ‡↔	Diagnostica complessa dell'ictus cerebrale acuto in Stroke Unit o Stroke Center, fino a un massimo di 24 ore	99.BA.24 ‡↔	Trattamento neurologico complesso dell'ictus cerebrale acuto in Stroke Unit (SU), per più di 48 ore a 72 ore
99.BA.13 ‡↔	Trattamento neurologico complesso dell'ictus cerebrale acuto in Stroke Center (SC), per almeno 24 ore a 48 ore	99.BA.25 ‡↔	Trattamento neurologico complesso dell'ictus cerebrale acuto in Stroke Unit (SU), per più di 72 ore
		99.BA.31 ‡↔	Trattamento complesso dell'ictus cerebrale acuto con ricorso a un centro di telemedicina neurologica, da almeno 24 a 72 ore

99.BA.32 ‡↔ Trattamento complesso dell'ictus cerebrale acuto
con ricorso a un centro di telemedicina neurologica,
più di 72 ore

ADRG C62**Ifema e ferite oculari trattate conservativamente, più di un giorno di degenza**

Diagnosi principale nella tabella C62-1

DRG C62Z**Ifema e ferite oculari trattate conservativamente, più di un giorno di degenza****Diagnosi C62-1**

H05.5	Ritenzione di corpo estraneo intraoculare (di vecchia data) secondaria a ferita penetrante dell'orbita	S00.28	Altri traumatismi superficiali della palpebra e dell'area perioculare: altra ferita
H11.3	Emorragia congiuntivale	S01.1	Ferita aperta della palpebra e dell'area perioculare
H21.0	Ifema	S05.0	Traumatismo della congiuntiva e abrasione corneale senza menzione di corpo estraneo
H26.1	Cataratta traumatica	S05.1	Contusione del globo oculare e dei tessuti orbitari
H31.0	Cicatrici corioretiniche	S05.8	Altri traumatismi dell'occhio e dell'orbita
H31.3	Emorragia e rottura coroidea	S05.9	Traumatismo dell'occhio e dell'orbita, non specificato
H31.4	Distacco di coroide	T15.0	Corpo estraneo nella cornea
H33.0	Distacco di retina con rottura retinica	T15.1	Corpo estraneo nel sacco congiuntivale
H33.2	Distacco sieroso della retina	T15.8	Corpo estraneo in altre e multiple sedi della parte esterna dell'occhio
H33.3	Rotture di retina senza distacco	T15.9	Corpo estraneo nella parte esterna dell'occhio, parte non specificata
H33.4	Distacco da trazione della retina	T26.0	Ustione della palpebra e dell'area perioculare
H33.5	Altri distacchi di retina	T26.1	Ustione della cornea e del sacco congiuntivale
H35.6	Emorragia retinica	T26.2	Ustione provocante la rottura e la distruzione del globo oculare
H43.1	Emorragia vitreale	T26.3	Ustioni di altre parti dell'occhio e degli annessi oculari
H44.6	Ritenzione di corpo estraneo, magnetico, intraoculare (di vecchia data)	T26.4	Ustione dell'occhio e degli annessi oculari, parte non specificata
H44.7	Ritenzione di corpo estraneo, non magnetico, intraoculare (di vecchia data)	T26.5	Corrosione della palpebra e dell'area perioculare
H59.8	Altri disturbi iatrogeni dell'occhio e degli annessi oculari	T26.6	Corrosione della cornea e del sacco congiuntivale
S00.1	Contusione della palpebra e dell'area perioculare	T26.7	Corrosione provocante la rottura e la distruzione del globo oculare
S00.20	Altri traumatismi superficiali della palpebra e dell'area perioculare: tipo di ferita non precisato	T26.8	Corrosione di altre parti dell'occhio e degli annessi oculari
S00.21	Altri traumatismi superficiali della palpebra e dell'area perioculare: Escoriazione	T26.9	Corrosione dell'occhio e degli annessi oculari, parte non specificata
S00.22	Altri traumatismi superficiali della palpebra e dell'area perioculare: Formazione di vesciche (non termiche)	T49.5	Avvelenamento: Farmaci e preparati oftalmologici
S00.23	Altri traumatismi superficiali della palpebra e dell'area perioculare: Morso o puntura d'insetto (non velenoso)	T85.2	Complicanza meccanica di lente intraoculare
S00.24	Altri traumatismi superficiali della palpebra e dell'area perioculare: Corpo estraneo superficiale (scheggia)	T85.3	Complicanza meccanica di altri dispositivi protesici, impianti ed innesti oculari

ADRG C63**Neoplasie maligne, malattia diabetica e altre malattie dell'occhio**

Diagnosi principale nella tabella C63-1 o diagnosi principale nella tabella C63-2 o diagnosi principale nella tabella C63-3

DRG C63A**Neoplasie maligne della retina ed età < 16 anni**

Diagnosi principale nella tabella C63-4 e Età < 16 anni

DRG C63B**Malattie diabetiche o specifiche dell'occhio, più di un giorno di degenza**

Diagnosi principale nella tabella C63-5

DRG C63C

Neoplasie maligne o altre malattie dell'occhio, più di un giorno di degenza

Diagnosi C63-1

A74.0	Congiuntivite da Chlamydiae {H13.1}	H15.1	Episclerite
B30.0	Cheratocongiuntivite da adenovirus {H19.2}	H15.8	Altri disturbi della sclera
B30.1	Congiuntivite da adenovirus {H13.1}	H15.9	Disturbo della sclera non specificato
B30.2	Faringocongiuntivite virale	H16.1	Altre cheratiti superficiali senza congiuntivite
B30.3	Congiuntivite acuta emorragica epidemica (da enterovirus) {H13.1}	H16.2	Cheratocongiuntivite
B30.8	Altre congiuntiviti virali {H13.1}	H16.4	Neovascolarizzazione corneale
B30.9	Congiuntivite virale non specificata	H16.9	Cheratite non specificata
B69.1	Cisticercosi dell'occhio	H17.0	Leucoma aderente
D03.1	Melanoma in situ della palpebra, incluso il canto	H17.1	Altra opacità corneale centrale
D04.1	Carcinoma in situ: Cute della palpebra, incluso il canto	H17.8	Altre opacità e cicatrici corneali
D09.2	Carcinoma in situ: Occhio	H17.9	Cicatrice ed opacità corneali non specificate
D22.1	Nevo melanocitico della palpebra, incluso il canto	H18.0	Pigmentazioni e depositi corneali
D23.1	Tumore benigno: Cute della palpebra, incluso il canto	H18.1	Cheratopatia bollosa
D31.0	Tumore benigno: Congiuntiva	H18.2	Altro edema corneale
D31.1	Tumore benigno: Cornea	H18.3	Alterazioni nelle membrane della cornea
D31.2	Tumore benigno: Retina	H18.4	Degenerazione corneale
D31.3	Tumore benigno: Coroide	H18.5	Distrofie corneali ereditarie
D31.4	Tumore benigno: Corpo ciliare	H18.6	Cheratocono
D31.5	Tumore benigno: Ghiandola e dotti lacrimali	H18.7	Altre deformazioni corneali
D31.9	Tumore benigno: Occhio non specificato	H18.8	Altri disturbi specificati della cornea
E50.0	Deficit di vitamina A con xerosi congiuntivale	H18.9	Disturbo della cornea non specificato
E50.1	Deficit di vitamina A con macchie di Bitot e xerosi congiuntivale	H20.1	Iridociclite cronica
E50.2	Deficit di vitamina A con xerosi corneale	H20.2	Uveite facoanafilattica
E50.3	Deficit di vitamina A con ulcera e xerosi corneale	H20.8	Altre iridociclit
E50.4	Deficit di vitamina A con cheratomalacia	H20.9	Iridociclite non specificata
E50.5	Deficit di vitamina A con emeralopia	H21.1	Altri disturbi vascolari dell'iride e del corpo ciliare
E50.6	Deficit di vitamina A con cicatrici xeroftalmiche della cornea	H21.2	Degenerazione dell'iride e del corpo ciliare
E50.7	Altre manifestazioni oculari da deficit di vitamina A	H21.3	Cisti dell'iride, del corpo ciliare e della camera anteriore
H00.0	Orzaio ed altra infiammazione profonda della palpebra	H21.4	Membrane pupillari
H01.0	Blefarite	H21.5	Altre aderenze e rotture dell'iride e del corpo ciliare
H01.1	Dermatosi non infettive della palpebra	H21.8	Altri disturbi specificati dell'iride e del corpo ciliare
H01.8	Altra infiammazione specificata della palpebra	H21.9	Disturbo dell'iride e del corpo ciliare non specificato
H01.9	Infiammazione palpebrale non specificata	H26.0	Cataratta infantile, giovanile e presenile
H04.0	Dacrioadenite	H26.2	Cataratta complicata
H04.1	Altri disturbi di ghiandola lacrimale	H27.0	Afachia
H04.2	Epifora	H27.1	Lussazione del cristallino
H04.3	Infiammazione acuta e non specificata delle vie lacrimali	H27.8	Altri disturbi specificati del cristallino
H04.4	Infiammazione cronica delle vie lacrimali	H27.9	Disturbo del cristallino non specificato
H05.1	Disturbi infiammatori cronici dell'orbita	H30.0	Infiammazione corioretinica focale
H05.2	Esoftalmo	H30.1	Infiammazione corioretinica diffusa
H05.3	Deformazione dell'orbita	H30.2	Ciclite posteriore
H05.4	Enoftalmo	H30.8	Altre infiammazioni corioretiniche
H05.8	Altri disturbi dell'orbita	H30.9	Infiammazione corioretinica non specificata
H05.9	Affezione dell'orbita non specificato	H31.1	Degenerazione coroidea
H10.0	Congiuntivite mucopurulenta	H31.2	Distrofia ereditaria della coroide
H10.1	Congiuntivite atopica acuta	H31.8	Altri disturbi specificati della coroide
H10.2	Altra congiuntivite acuta	H31.9	Disturbo della coroide non specificato
H10.3	Congiuntivite acuta non specificata	H33.1	Retinoschisi e cisti retiniche
H10.4	Congiuntivite cronica	H35.0	Retinopatia non proliferativa [background] e alterazioni vascolari retiniche
H10.5	Blefarocongiuntivite	H35.1	Retinopatia del prematuro
H10.8	Altre congiuntiviti	H35.2	Altra retinopatia proliferativa
H10.9	Congiuntivite non specificata	H35.3	Degenerazione della macula e del polo posteriore
H11.0	Pterigio	H35.4	Degenerazione retinica periferica
H11.1	Deposit	H35.5	Distrofia retinica ereditaria
H11.2	Cicatrici congiuntivali	H35.7	Separazione degli strati retinici
H11.4	Cisti ed altri disturbi vascolari congiuntivali	H35.8	Altri disturbi specificati della retina
H11.8	Altri disturbi specificati della congiuntiva	H35.9	Disturbo retinico non specificato
H11.9	Disturbo della congiuntiva non specificato	H43.0	Prolasso del corpo vitreo
H15.0	Sclerite	H43.2	Deposit cristallini nel corpo vitreo
		H43.3	Altre opacità del corpo vitreo
		H43.8	Altri disturbi del corpo vitreo
		H43.9	Disturbo del corpo vitreo non specificato
		H44.2	Miopia degenerativa

H44.3	Altri disturbi degenerativi del globo oculare	Q10.6	Altre malformazioni congenite dell'apparato lacrimale
H44.4	Ipotonia oculare		
H44.5	Malattie degenerative del globo oculare	Q10.7	Malformazione congenita dell'orbita
H44.8	Altri disturbi del globo oculare	Q11.0	Occhio cistico
H44.9	Disturbo del globo oculare non specificato	Q11.1	Altre forme di anoftalmo
H50.6	Strabismo meccanico	Q11.2	Microftalmia
H50.9	Strabismo non specificato	Q11.3	Macroftalmia
H51.0	Paralisi della coniugazione dello sguardo	Q12.0	Cataratta congenita
H51.1	Difetto ed eccesso di convergenza	Q12.1	Lussazione congenita del cristallino
H51.9	Disturbo dei movimenti binoculari non specificato	Q12.2	Coloboma del cristallino
H52.0	Ipermetropia	Q12.3	Afachia congenita
H52.1	Miopia	Q12.4	Sferofachia
H52.2	Astigmatismo	Q12.8	Altre malformazioni congenite del cristallino
H52.3	Anisometropia ed aniseiconia	Q12.9	Malformazione congenita del cristallino non specificata
H52.4	Presbiopia		
H52.5	Disturbi di accomodazione	Q13.0	Coloboma dell'iride
H52.6	Altri vizi di rifrazione	Q13.1	Assenza dell'iride
H52.7	Vizio di rifrazione non specificato	Q13.2	Altre malformazioni congenite dell'iride
H53.0	Ambliopia ex anopsia	Q13.3	Opacità corneale congenita
H53.1	Disturbi soggettivi della vista	Q13.4	Altre malformazioni congenite corneali
H53.3	Altri disturbi della visione binoculare	Q13.5	Sclera blu
H53.5	Deficit della visione dei colori	Q13.8	Altre malformazioni congenite del segmento anteriore dell'occhio
H53.6	Cecità notturna		
H53.8	Altri disturbi visivi	Q13.9	Malformazione congenita non specificata, del segmento anteriore dell'occhio
H53.9	Disturbo visivo non specificato		
H54.0	Cecità binoculare	Q14.0	Malformazione congenita dell'umore vitreo
H54.1	Deficit visivo grave, binoculare	Q14.1	Malformazione congenita della retina
H54.2	Deficit visivo moderato, binoculare	Q14.2	Malformazione congenita della papilla ottica
H54.3	Deficit visivo lieve o inesistente, binoculare	Q14.3	Malformazione congenita della coroide
H54.4	Cecità monoculare	Q14.8	Altre malformazioni congenite del segmento posteriore dell'occhio
H54.5	Deficit visivo grave, monoculare		
H54.6	Deficit visivo moderato, monoculare	Q14.9	Malformazione congenita non specificata del segmento posteriore dell'occhio
H54.9	Deficit visivo non specificato (binoculare)		
H57.1	Dolore oculare	Q15.8	Altre malformazioni congenite specificate dell'occhio
H57.8	Altri disturbi specificati dell'occhio e degli annessi oculari	Q15.9	Malformazione congenita dell'occhio non specificata
		R44.1	Allucinazioni visive
H57.9	Disturbo dell'occhio e degli annessi oculari non specificato	S05.2	Lacerazione e rottura oculari con prolasso o perdita di tessuto intraoculare
H59.0	Cheratopatia (bollosa afachica) susseguente ad intervento chirurgico di cataratta	S05.3	Lacerazione oculare senza prolasso o perdita di tessuto intraoculare
H59.9	Disturbo iatrogeno dell'occhio e degli annessi oculari non specificato	S05.4	Ferita penetrante dell'orbita con o senza corpo estraneo
Q10.0	Ptosi congenita	S05.5	Ferita penetrante del globo oculare con corpo estraneo
Q10.1	Ectropion congenito		
Q10.2	Entropion congenito	S05.6	Ferita penetrante del globo oculare senza corpo estraneo
Q10.3	Altre malformazioni congenite delle palpebre		
Q10.4	Assenza e agenesia dell'apparato lacrimale	S05.7	Avulsione dell'occhio
Q10.5	Stenosi o restringimento congenito del condotto lacrimale	Z94.7	Stato dopo trapianto corneale

Diagnosi C63-2

C43.1	Melanoma maligno della palpebra, incluso il canto	C69.4	Tumore Maligno: Corpo ciliare
C44.1	Tumore Maligno: Cute della palpebra, incluso il canto	C69.5	Tumore Maligno: Ghiandola e dotto lacrimale
C69.0	Tumore Maligno: Congiuntiva	C69.8	Tumore Maligno: lesione sconfinante a più zone contigue dell'occhio e degli annessi
C69.1	Tumore Maligno: Cornea		
C69.2	Tumore Maligno: Retina	C69.9	Tumore Maligno: Occhio non specificato
C69.3	Tumore Maligno: Coroide		

Diagnosi C63-3

B58.0	Oftalmopatia da toxoplasma	E11.31	Diabete mellito, tipo 2: con complicazioni oculari: menzionato come scompensato
E10.30	Diabete mellito, tipo 1: con complicazioni oculari: non menzionato come scompensato	E12.30	Diabete mellito correlato a de-o malnutrizione: con complicazioni oculari: non menzionato come scompensato
E10.31	Diabete mellito, tipo 1: con complicazioni oculari: menzionato come scompensato		
E11.30	Diabete mellito, tipo 2: con complicazioni oculari: non menzionato come scompensato	E12.31	Diabete mellito correlato a de-o malnutrizione: con complicazioni oculari: menzionato come scompensato

E13.30	Altro tipo di diabete mellito specificato: con complicazioni oculari: non menzionato come scompensato	E14.30	Diabete mellito non specificato: con complicazioni oculari: non menzionato come scompensato
E13.31	Altro tipo di diabete mellito specificato: con complicazioni oculari: menzionato come scompensato	E14.31	Diabete mellito non specificato: con complicazioni oculari: menzionato come scompensato
		H20.0	Iridociclite acuta e subacuta

Diagnosi C63-4

C69.2 Tumore Maligno: Retina

Diagnosi C63-5

B30.0	Cheratocongiuntivite da adenovirus {H19.2}	E13.31	Altro tipo di diabete mellito specificato: con complicazioni oculari: menzionato come scompensato
B30.1	Congiuntivite da adenovirus {H13.1}	E14.30	Diabete mellito non specificato: con complicazioni oculari: non menzionato come scompensato
B58.0	Oftalmopatia da toxoplasma	E14.31	Diabete mellito non specificato: con complicazioni oculari: menzionato come scompensato
E10.30	Diabete mellito, tipo 1: con complicazioni oculari: non menzionato come scompensato	H20.0	Iridociclite acuta e subacuta
E10.31	Diabete mellito, tipo 1: con complicazioni oculari: menzionato come scompensato	H20.1	Iridociclite cronica
E11.30	Diabete mellito, tipo 2: con complicazioni oculari: non menzionato come scompensato	H20.2	Uveite facoanafilattica
E11.31	Diabete mellito, tipo 2: con complicazioni oculari: menzionato come scompensato	H20.8	Altre iridociclit
E12.30	Diabete mellito correlato a de-o malnutrizione: con complicazioni oculari: non menzionato come scompensato	H20.9	Iridociclite non specificata
E12.31	Diabete mellito correlato a de-o malnutrizione: con complicazioni oculari: menzionato come scompensato	H30.0	Infiammazione corioretinica focale
E13.30	Altro tipo di diabete mellito specificato: con complicazioni oculari: non menzionato come scompensato	H30.1	Infiammazione corioretinica diffusa
		H30.2	Ciclite posteriore
		H30.8	Altre infiammazioni corioretiniche
		H30.9	Infiammazione corioretinica non specificata

ADRG C64

Glaucoma, cataratta e malattie della palpebra, più di un giorno di degenza

Diagnosi principale nella tabella C64-1

DRG C64Z

Glaucoma, cataratta e malattie della palpebra, più di un giorno di degenza

Diagnosi C64-1

H00.1	Calazio	H25.8	Altra cataratta senile
H02.0	Entropion e trichiasi della palpebra	H25.9	Cataratta senile non specificata
H02.1	Ectropion della palpebra	H26.3	Cataratta da farmaci
H02.2	Lagoftalmo	H26.4	Cataratta secondaria
H02.3	Blefarocalasia	H26.8	Altra cataratta specificata
H02.5	Altri disturbi funzionali della palpebra	H26.9	Cataratta non specificata
H02.7	Altri disturbi degenerativi della palpebra e della regione perioculare	H40.0	Sospetto di glaucoma
H02.8	Altri disturbi specificati della palpebra	H40.1	Glaucoma primario ad angolo aperto
H02.9	Disturbo palpebrale non specificato	H40.2	Glaucoma primario ad angolo chiuso
H04.5	Stenosi ed insufficienza delle vie lacrimali	H40.3	Glaucoma secondario a trauma oculare
H04.6	Altre affezioni delle vie lacrimali	H40.4	Glaucoma secondario ad infiammazione oculare
H04.8	Altri disturbi dell'apparato lacrimale	H40.5	Glaucoma secondario ad altri disturbi oculari
H04.9	Disturbo dell'apparato lacrimale non specificato	H40.6	Glaucoma secondario a farmaci
H25.0	Cataratta senile incipiente	H40.8	Altro glaucoma
H25.1	Cataratta senile nucleare	H40.9	Glaucoma non specificato
H25.2	Cataratta senile morgagnana	Q15.0	Glaucoma congenito

ADRG C86

Malattie e disturbi dell'occhio, un giorno di degenza

Durata del soggiorno è uguale 1 giorno

DRG C86Z

Malattie e disturbi dell'occhio, un giorno di degenza

ADRG 901, 902

procedure OR non correlata

Procedure OR non correlata

DRGs 901A, 901B, 901C, 901D, 902Z

MDC 03

Malattie e disturbi dell'orecchio, del naso, della bocca e della gola



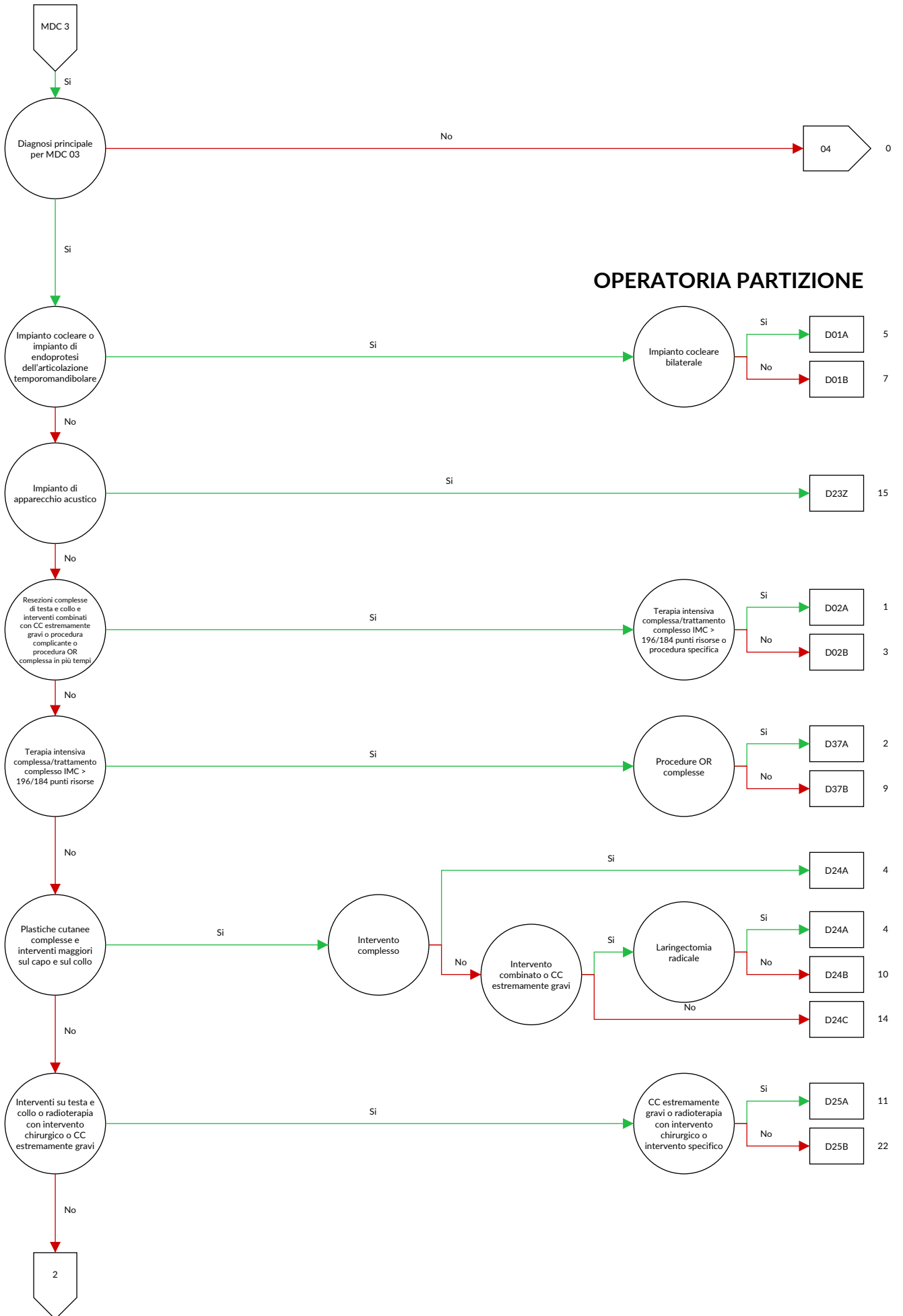

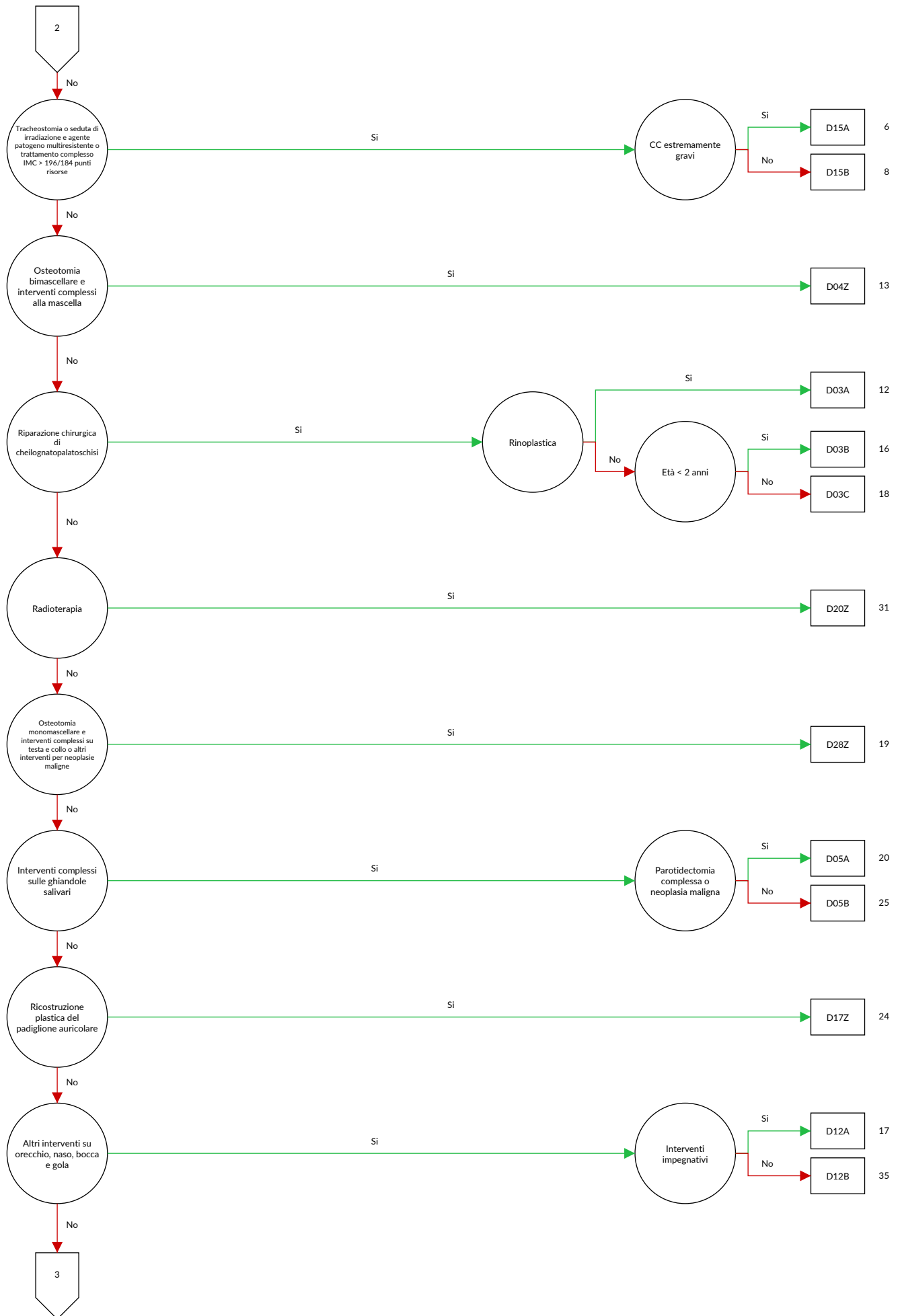

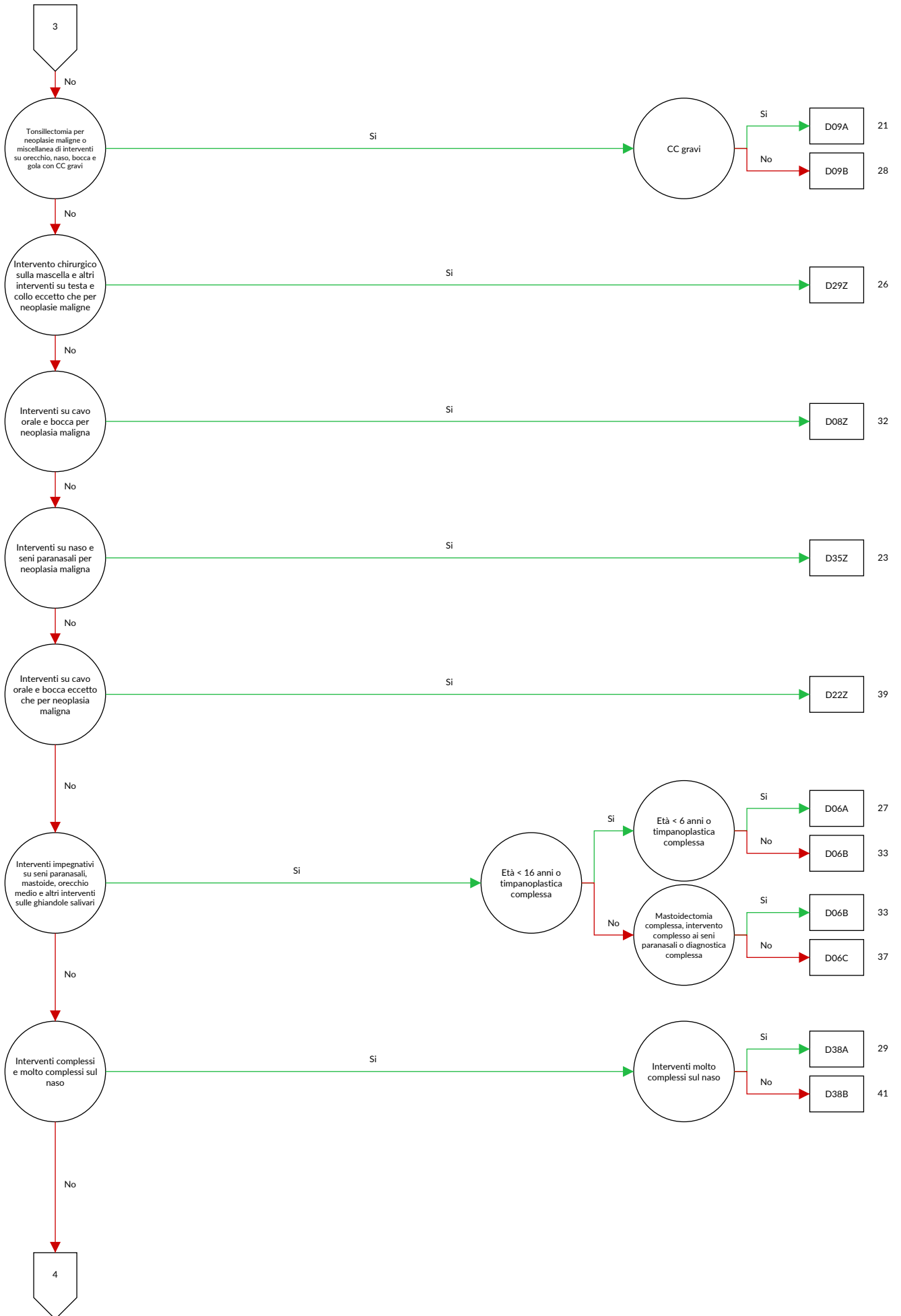

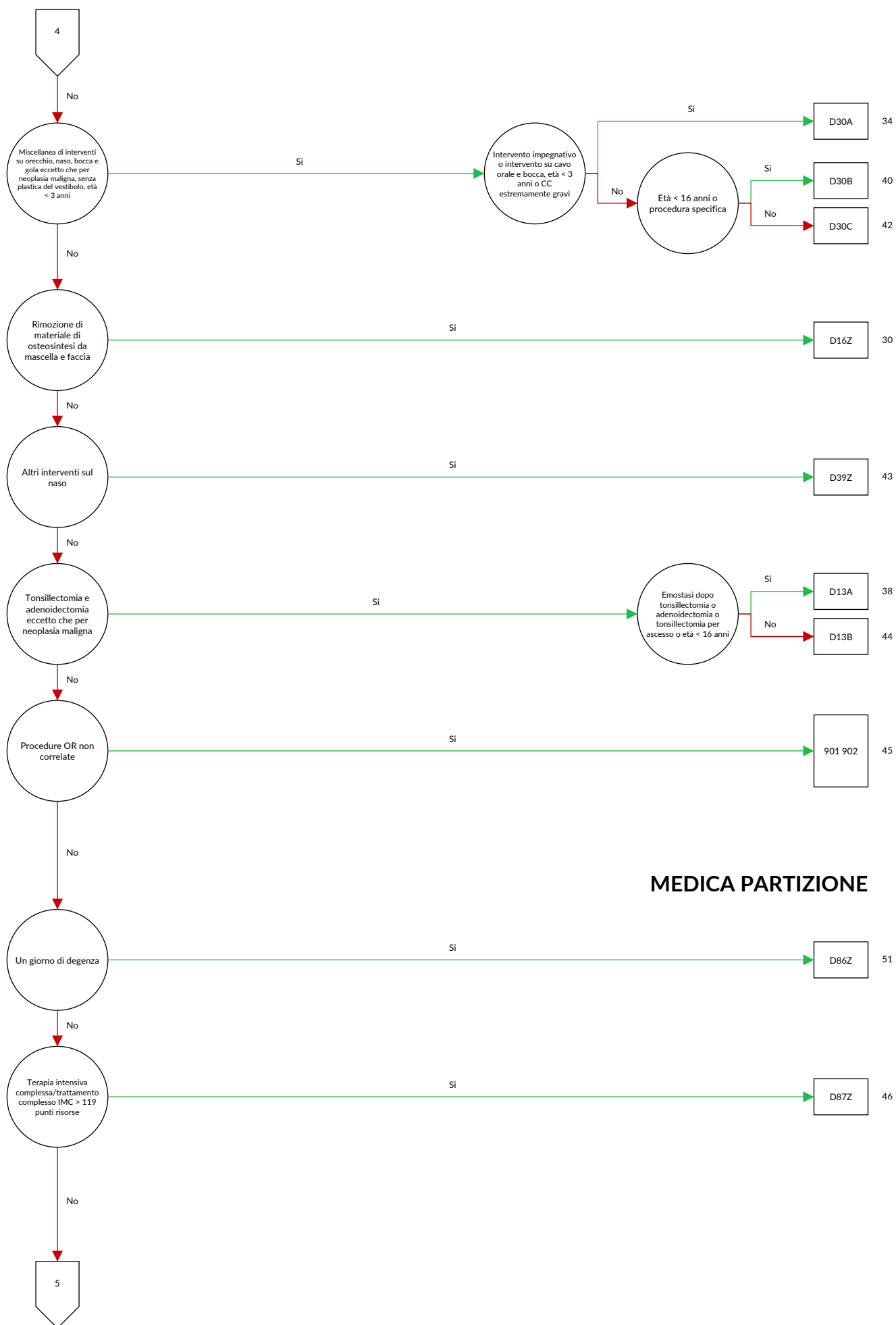

MEDICA PARTIZIONE

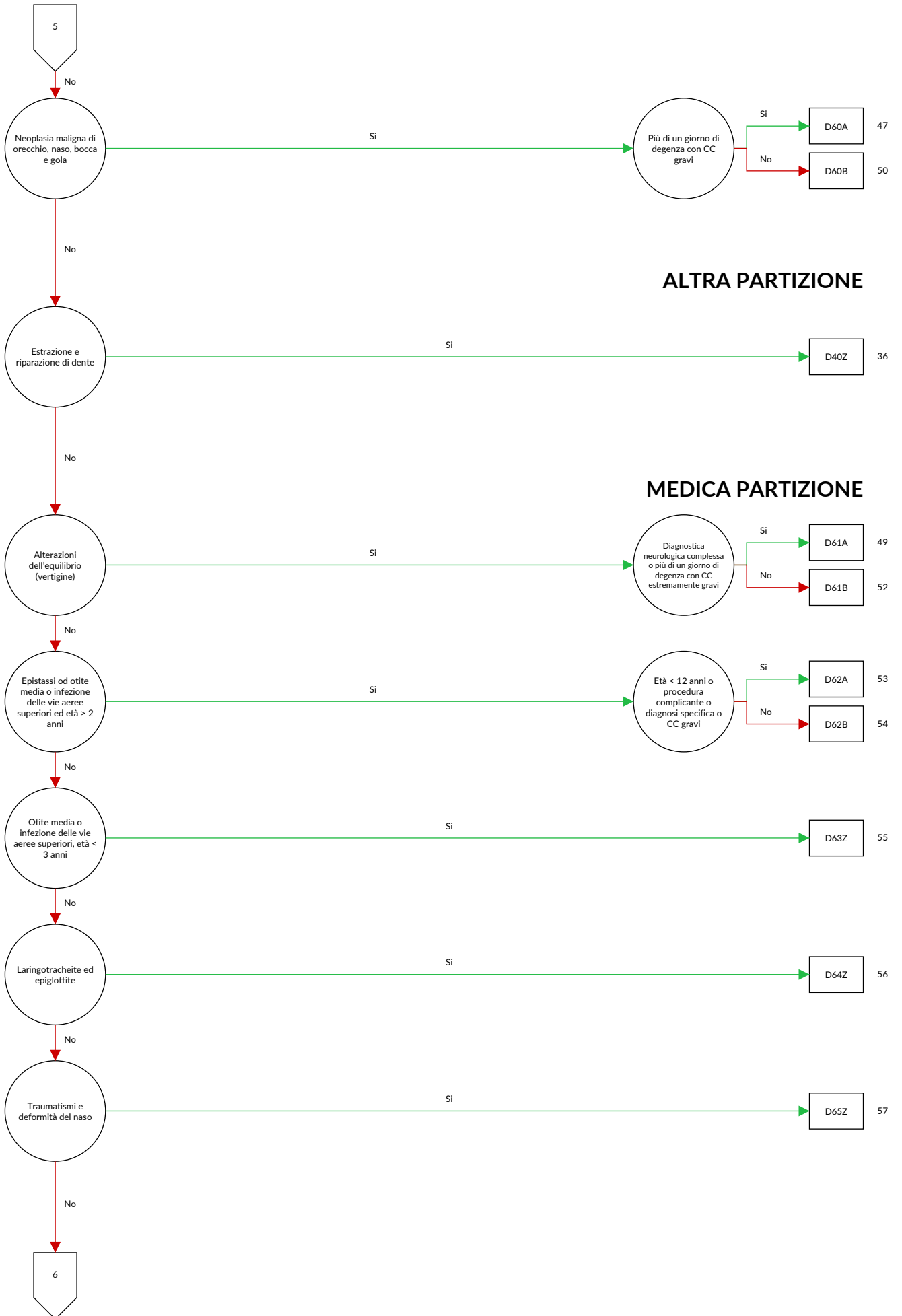

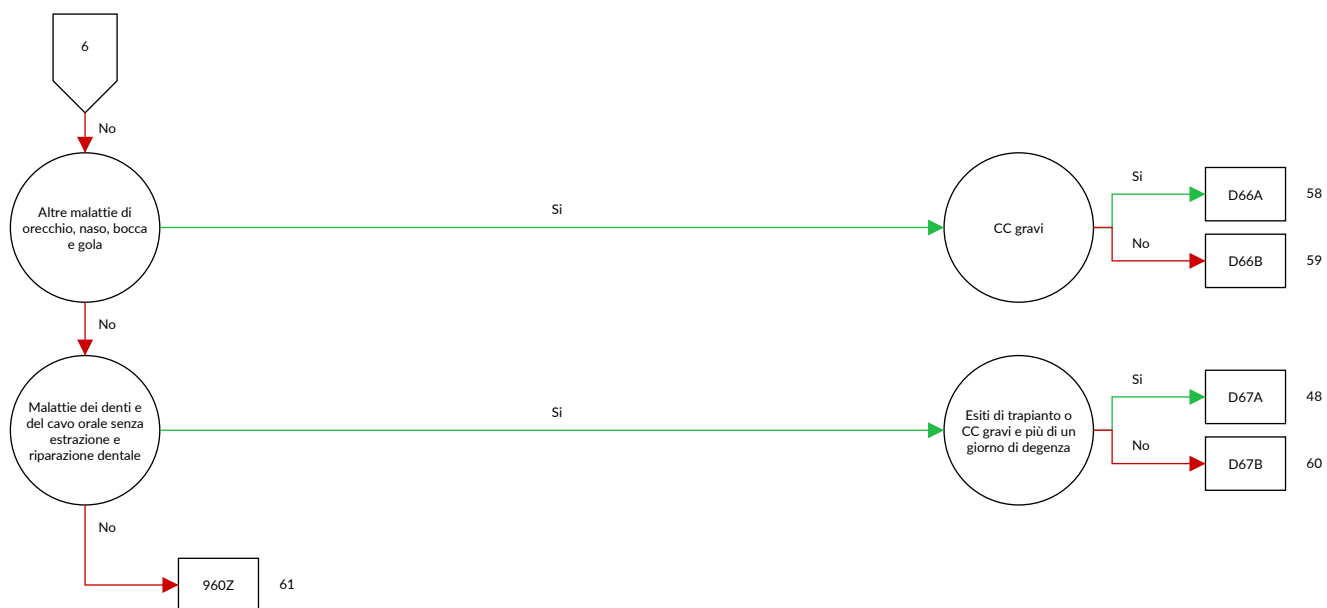

logica decisionale MDC 03 Malattie e disturbi dell'orecchio, del naso, della bocca e della gola

Diagnosi principale nella tabella MDC03-0 o procedura nella tabella MDC03-1

Diagnosi MDC03-0

A18.6	Tubercolosi dell'orecchio	C09.1	Tumore Maligno: Pilastro tonsillare (anteriore) (posteriore)
A36.0	Difterite faringea	C09.8	Tumore Maligno: lesione sconfinante a più zone contigue della tonsilla
A36.1	Difterite rinofaringea	C09.9	Tumore Maligno: Tonsilla non specificata
A36.2	Difterite laringea	C10.0	Tumore Maligno: vallecola epiglottica
A54.5	Faringite gonococcica	C10.1	Tumore Maligno: Faccia anteriore dell'epiglottide
A56.4	Infezione da Chlamydiae della faringe	C10.2	Tumore Maligno: Parete laterale dell'orofaringe
A66.5	Gangosa	C10.3	Tumore Maligno: Parete posteriore dell'orofaringe
A69.0	Stomatite ulcerativa necrotizzante	C10.4	Tumore Maligno: Residuo di Fessura branchiale
A69.1	Altre infezioni da fusospirocheti	C10.8	Tumore Maligno: lesione sconfinante a più zone contigue dell'orofaringe
B00.2	Gengivostomatite e faringotonsillite erpetiche	C10.9	Tumore Maligno: Orofaringe non specificata
B05.3	Morbillo complicato da otite media {H67.1}	C11.0	Tumore Maligno: Parete superiore della rinofaringe
B08.5	Faringite vescicolare da enterovirus	C11.1	Tumore Maligno: Parete posteriore della rinofaringe
B37.0	Stomatite da candida	C11.2	Tumore Maligno: Parete laterale della rinofaringe
C00.0	Tumore Maligno: Labbro superiore, zona vermiglio-cutanea	C11.3	Tumore Maligno: Parete anteriore della rinofaringe
C00.1	Tumore Maligno: Labbro inferiore, zona vermiglio-cutanea	C11.8	Tumore Maligno: lesione sconfinante a più zone contigue della rinofaringe
C00.2	Tumore Maligno: Labbro, zona vermiglio-cutanea, non specificato	C11.9	Tumore Maligno: Rinofaringe non specificata
C00.3	Tumore Maligno: Labbro superiore, zona mucosa	C12	Tumore maligno del seno piriforme
C00.4	Tumore Maligno: Labbro inferiore, zona mucosa	C13.0	Tumore Maligno: Regione retrocricoidale
C00.5	Tumore Maligno: Labbro non specificato, zona mucosa	C13.1	Tumore Maligno: Plica ariepiglottica, faccia ipofaringea
C00.6	Tumore Maligno: Commissura labiale	C13.2	Tumore Maligno: Parete posteriore dell'ipofaringe
C00.8	Tumore Maligno: lesione sconfinante a più zone contigue del labbro	C13.8	Tumore Maligno: lesione sconfinante a più zone contigue dell'ipofaringe
C00.9	Tumore Maligno: Labbro non specificato	C13.9	Tumore Maligno: Ipofaringe non specificata
C01	Tumore maligno della base della lingua	C14.0	Tumore Maligno: Faringe non specificata
C02.0	Tumore Maligno: Faccia dorsale della lingua	C14.2	Tumore Maligno: Anello di Waldeyer
C02.1	Tumore Maligno: Bordo della lingua	C14.8	Tumore Maligno: lesione sconfinante a più zone contigue del labbro, della cavità orale e della faringe
C02.2	Tumore Maligno: Faccia ventrale della lingua	C30.0	Tumore Maligno: Cavità nasale
C02.3	Tumore Maligno: Due terzi anteriori della lingua, parte non specificata	C30.1	Tumore Maligno: Orecchio medio
C02.4	Tumore Maligno: Tonsilla linguale	C31.0	Tumore Maligno: Seno mascellare
C02.8	Tumore Maligno: lesione sconfinante a più zone contigue della lingua	C31.1	Tumore Maligno: Seno etmoidale
C02.9	Tumore Maligno: Lingua non specificata	C31.2	Tumore Maligno: Seno frontale
C03.0	Tumore Maligno: Gengiva superiore	C31.3	Tumore Maligno: Seno sfenoidale
C03.1	Tumore Maligno: Gengiva inferiore	C31.8	Tumore Maligno: lesione sconfinante a più zone contigue dei seni paranasali
C03.9	Tumore Maligno: Gengiva non specificata	C31.9	Tumore Maligno: Seno paranasale non specificato
C04.0	Tumore Maligno: Pavimento orale anteriore	C32.0	Tumore Maligno: Glottide
C04.1	Tumore Maligno: Pavimento orale laterale	C32.1	Tumore Maligno: Regione sopraglottica della laringe
C04.8	Tumore Maligno: lesione sconfinante a più zone contigue del pavimento orale	C32.2	Tumore Maligno: Regione sottoglottica della laringe
C04.9	Tumore Maligno: Pavimento orale non specificato	C32.3	Tumore Maligno: Cartilagine laringea
C05.0	Tumore Maligno: Palato duro	C32.8	Tumore Maligno: lesione sconfinante a più zone contigue della laringe
C05.1	Tumore Maligno: Palato molle	C32.9	Tumore Maligno: Laringe non specificata
C05.2	Tumore Maligno: Ugola	C39.0	Tumore Maligno: Vie respiratorie superiori, parte non specificata
C05.8	Tumore Maligno: lesione sconfinante a più zone contigue del palato	C41.01	Tumore maligno dell'osso e della cartilagine articolare: Craniofacciale
C05.9	Tumore Maligno: Palato non specificato	C41.02	Tumore maligno dell'osso e della cartilagine articolare: Mascello-facciale
C06.0	Tumore Maligno: Mucosa della guancia	C41.1	Tumore Maligno: Mandibola
C06.1	Tumore Maligno: Vestibolo della bocca	C46.2	Sarcoma di Kaposi del palato
C06.2	Tumore Maligno: regione retromolare	C76.0	Tumore maligno di altra e mal definita sede: Testa, faccia e collo
C06.8	Tumore Maligno: lesione sconfinante a più zone contigue di altre e non specificate parti della bocca	D00.0	Carcinoma in situ: Labbro, cavità orale e faringe
C06.9	Tumore Maligno: Bocca non specificata	D02.0	Carcinoma in situ: Laringe
C07	Tumore maligno della parotide	D10.0	Tumore benigno: Labbro
C08.0	Tumore Maligno: Ghiandola sottomandibolare	D10.1	Tumore benigno: Lingua
C08.1	Tumore Maligno: Ghiandola sottolinguale	D10.2	Tumore benigno: Pavimento della bocca
C08.8	Tumore Maligno: lesione sconfinante a più zone contigue delle ghiandole salivari maggiori	D10.3	Tumore benigno: Altre e non specificate parti della bocca
C08.9	Tumore Maligno: Ghiandola salivare maggiore non specificata		
C09.0	Tumore Maligno: Fossa tonsillare		

D10.4	Tumore benigno: Tonsilla	H72.8	Altre perforazioni della membrana timpanica
D10.5	Tumore benigno: Altre parti dell'orofaringe	H72.9	Perforazione della membrana timpanica non specificata
D10.6	Tumore benigno: Rinofaringe		
D10.7	Tumore benigno: Ipofaringe	H73.0	Miringite acuta
D10.9	Tumore benigno: Faringe non specificata	H73.1	Miringite cronica
D11.0	Tumore benigno: Parotide	H73.8	Altri disturbi specificati della membrana timpanica
D11.7	Tumore benigno: Altre ghiandole salivari maggiori	H73.9	Disturbo della membrana timpanica non specificato
D11.9	Tumore benigno: Ghiandola salivare maggiore, non specificata	H74.0	Timpanosclerosi
D14.0	Tumore benigno: Orecchio medio, cavità nasale e seni paranasali	H74.1	Malattia adesiva dell'orecchio medio
D14.1	Tumore benigno: Laringe	H74.2	Interruzione e dislocazione della catena ossicolare
D16.5	Tumore benigno: Mandibola	H74.3	Altre anomalie acquisite della catena ossicolare
D18.05	Emangioma: orecchio, naso, bocca e gola	H74.4	Polipo dell'orecchio medio
D37.0	Tumori di comportamento incerto o sconosciuto: Labbra, cavità orale e faringe	H74.8	Altri disturbi specificati dell'orecchio medio e della mastoide
D38.0	Tumori di comportamento incerto o sconosciuto: Laringe	H74.9	Disturbo dell'orecchio medio e della mastoide non specificato
H60.0	Ascesso dell'orecchio esterno	H75.0	Mastoidite in malattie infettive e parassitarie classificate altrove
H60.1	Cellulite flemmonosa dell'orecchio esterno	H75.8	Altri disturbi specificati dell'orecchio medio e della mastoide in malattie classificate altrove
H60.2	Otite esterna maligna	H80.0	Otosclerosi interessante la finestra ovale, non obliterante
H60.3	Altra otite esterna infettiva		
H60.4	Colesteatoma dell'orecchio esterno	H80.1	Otosclerosi interessante la finestra ovale, obliterante
H60.5	Otite acuta esterna non infettiva	H80.2	Otosclerosi cocleare
H60.8	Altra otite esterna	H80.8	Altra otosclerosi
H60.9	Otite esterna non specificata	H80.9	Otosclerosi non specificata
H61.0	Pericondrite dell'orecchio esterno	H81.0	Malattia di Ménière
H61.1	Disturbi non infettivi del padiglione auricolare	H81.1	Vertigine parossistica benigna
H61.2	Tappo di cerume	H81.2	Neurite vestibolare
H61.3	Stenosi acquisita del condotto uditivo esterno	H81.3	Altra vertigine periferica
H61.8	Altri disturbi specificati dell'orecchio esterno	H81.4	Vertigine di origine centrale
H61.9	Disturbo dell'orecchio esterno non specificato	H81.8	Altri disturbi della funzione vestibolare
H62.0	Otite esterna in malattie batteriche classificate altrove	H81.9	Disturbo della funzione vestibolare non specificato
H62.1	Otite esterna in malattie virali classificate altrove	H82	Sindromi vertiginose in malattie classificate altrove
H62.2	Otite esterna in micosi	H83.0	Labirintite
H62.3	Otite esterna in altre malattie infettive e parassitarie classificate altrove	H83.1	Fistola labirintica
H62.4	Otite esterna in altre malattie classificate altrove	H83.2	Disfunzione labirintica
H62.8	Altri disturbi dell'orecchio esterno in malattie classificate altrove	H83.3	Effetti del rumore sull'orecchio interno
H65.0	Otite media sierosa acuta	H83.8	Altre malattie specificate dell'orecchio interno
H65.1	Altra otite media acuta non suppurativa	H83.9	Malattia dell'orecchio interno non specificata
H65.2	Otite media sierosa cronica	H90.0	Sordità bilaterale da difetto di trasmissione
H65.3	Otite media mucoidica cronica	H90.1	Sordità monolaterale da difetto di trasmissione con mantenimento della funzione uditiva controlaterale
H65.4	Altra otite media cronica non suppurativa	H90.2	Sordità da difetto di trasmissione, non specificata
H65.9	Otite media non suppurativa non specificata	H90.3	Sordità neurosensoriale bilaterale
H66.0	Otite media acuta suppurativa	H90.4	Sordità neurosensoriale monolaterale con mantenimento della funzione uditiva controlaterale
H66.1	Otite media tubotimpanica cronica suppurativa	H90.5	Sordità neurosensoriale, non specificata
H66.2	Otite media epitimpanica cronica suppurativa	H90.6	Sordità bilaterale mista trasmissiva e neurosensoriale
H66.3	Altra otite media cronica suppurativa	H90.7	Sordità monolaterale mista trasmissiva e neurosensoriale con mantenimento della funzione uditiva controlaterale
H66.4	Otite media suppurativa non specificata		
H66.9	Otite media non specificata	H90.8	Sordità mista trasmissiva e neurosensoriale non specificata
H67.0	Otite media in malattie batteriche classificate altrove		
H67.1	Otite media in malattie virali classificate altrove	H91.0	Perdita uditiva da ototossicità
H67.8	Otite media in altre malattie classificate altrove	H91.1	Presbiacusia
H68.0	Salpingite della tuba di Eustachio	H91.2	Perdita uditiva improvvisa idiopatica
H68.1	Ostruzione della tuba di Eustachio	H91.3	Sordomutismo non classificato altrove
H69.0	Distensione della tuba di Eustachio	H91.8	Altra perdita dell'udito specificata
H69.8	Altri disturbi specificati della tuba di Eustachio	H91.9	Perdita uditiva non specificata
H69.9	Disturbo di tuba della Eustachio, non specificato	H92.0	Otalgia
H70.0	Mastoidite acuta	H92.1	Otorrea
H70.1	Mastoidite cronica	H92.2	Otorragia
H70.2	Petrosite	H93.0	Disturbi degenerativi e vascolari dell'orecchio
H70.8	Altre mastoiditi e condizioni morbose correlate	H93.1	Tinnito
H70.9	Mastoidite non specificata	H93.2	Altre percezioni uditive anormali
H71	Colesteatoma dell'orecchio medio	H93.3	Disturbi del nervo acustico
H72.0	Perforazione centrale della membrana timpanica	H93.8	Altri disturbi specificati dell'orecchio
H72.1	Perforazione del recesso epitimpanico	H93.9	Disturbo dell'orecchio non specificato
H72.2	Altre perforazioni marginali della membrana timpanica	H94.0	Nevrite acustica in malattie infettive e parassitarie classificate altrove

H94.8	Altri disturbi specificati dell'orecchio in malattie classificate altrove	J38.01	Paralisi delle corde vocali e della laringe: Unilaterale, parziale
H95.0	Colesteatoma ricorrente nella cavità post-mastoidectomia	J38.02	Paralisi delle corde vocali e della laringe: Unilaterale, completa
H95.1	Altri disturbi post-mastoidectomia	J38.03	Paralisi delle corde vocali e della laringe: Bilaterale, parziale
H95.8	Altri disturbi iatrogeni dell'orecchio e dell'apofisi mastoide	J38.1	Polipo delle corde vocali e della laringe
H95.9	Disturbo iatrogeno dell'orecchio e dell'apofisi mastoide non specificato	J38.2	Noduli delle corde vocali
J00	Rinofaringite acuta [raffreddore comune]	J38.3	Altre malattie delle corde vocali
J01.0	Sinusite mascellare acuta	J38.4	Edema della laringe
J01.1	Sinusite frontale acuta	J38.5	Spasmo della laringe
J01.2	Sinusite etmoidale acuta	J38.6	Stenosi della laringe
J01.3	Sinusite sfenoidale acuta	J38.7	Altre malattie della laringe
J01.4	Pansinusite acuta	J39.0	Ascesso retro- e parafaringeo
J01.8	Altra sinusite acuta	J39.1	Altro ascesso della faringe
J01.9	Sinusite acuta non specificata	J39.2	Altre malattie della faringe
J02.0	Faringite streptococcica	J39.3	Reazione di ipersensibilità delle vie respiratorie superiori, sede non specificata
J02.8	Faringite acuta da altri microorganismi specificati	J39.80	Stenosi tracheale acquisita
J02.9	Faringite acuta non specificata	J39.88	Altra malattia specificata delle vie respiratorie superiori
J03.0	Tonsillite streptococcica		
J03.8	Tonsillite acuta da altri microorganismi specificati	J39.9	Malattia delle vie respiratorie superiori non specificata
J03.9	Tonsillite acuta non specificata		
J04.0	Laringite acuta	K00.0	Anodontia
J04.2	Laringotracheite acuta	K00.1	Denti soprannumerari
J05.0	Laringite ostruttiva acuta [croup] S.A.I.	K00.2	Anomalie di forma e volume
J05.1	Epiglottite acuta	K00.3	Chiazzeria dello smalto dentale
J06.0	Laringofaringite acuta	K00.4	Anomalie nella formazione dei denti
J06.8	Altre infezioni acute delle vie respiratorie superiori a localizzazioni multiple	K00.5	Anomalie ereditarie della struttura dei denti non classificate altrove
J06.9	Infezione acuta delle vie respiratorie superiori non specificata	K00.6	Anomalie dell'eruzione dentaria
J10.1	Influenza con altre manifestazioni respiratorie, virus influenzale stagionale identificato	K00.7	Sindrome della dentizione
J11.1	Influenza con altre manifestazioni respiratorie, virus non identificato	K00.8	Altri disturbi dello sviluppo dei denti
J30.0	Rinopatia vasomotoria	K00.9	Disturbo dello sviluppo dei denti non specificato
J30.1	Rinite allergica da polline	K01.0	Denti inclusi ["embedded"]
J30.2	Altra rinite allergica stagionale	K01.1	Dente ritenuto ["impacted"]
J30.3	Altra rinite allergica	K02.0	Carie limitata allo smalto
J30.4	Rinite allergica non specificata	K02.1	Carie della dentina
J31.0	Rinite cronica	K02.2	Carie del cemento
J31.1	Rinofaringite cronica	K02.3	Carie dentaria arrestata nel suo decorso
J31.2	Faringite (Mal di gola) cronica	K02.4	Odontoclasia
J32.0	Sinusite mascellare cronica	K02.5	Carie con esposizione della polpa
J32.1	Sinusite frontale cronica	K02.8	Altre carie dentarie
J32.2	Sinusite etmoidale cronica	K02.9	Carie dentaria non specificata
J32.3	Sinusite sfenoidale cronica	K03.0	Attrito eccessivo dei denti
J32.4	Pansinusite cronica	K03.1	Abrasione dentale
J32.8	Altra sinusite cronica	K03.2	Erosione dentale
J32.9	Sinusite cronica non specificata	K03.3	Riassorbimento patologico dei denti
J33.0	Polipo della cavità nasale	K03.4	Ipercementosi
J33.1	Poliposi rinosinusale deformante	K03.5	Anchilosi dei denti
J33.8	Altro polipo del seno paranasale	K03.6	Depositi [accrezioni] dentali
J33.9	Polipo nasale non specificato	K03.7	Modificazioni post-eruttive del colore dei tessuti duri dentali
J34.0	Ascesso, foruncolo e favo del naso	K03.8	Altre malattie specificate dei tessuti duri dentali
J34.1	Cisti e mucocele del naso e di seno paranasale	K03.9	Malattia dei tessuti duri dentali non specificata
J34.2	Deviazione del setto nasale	K04.0	Pulpite
J34.3	Ipertrofia dei turbinati nasali	K04.1	Necrosi della polpa
J34.8	Altri disturbi specificati del naso e dei seni paranasali	K04.2	Degenerazione della polpa
J35.0	Tonsillite cronica	K04.3	Formazione di tessuto duro anormale nella polpa
J35.1	Ipertrofia delle tonsille	K04.4	Periodontite apicale acuta di origine pulpale
J35.2	Ipertrofia delle adenoidi	K04.5	Periodontite apicale cronica
J35.3	Ipertrofia delle tonsille con ipertrofia delle adenoidi	K04.6	Ascesso periapicale con fistola
J35.8	Altre malattie croniche delle tonsille e delle adenoidi	K04.7	Ascesso periapicale senza fistola
J35.9	Malattia cronica delle tonsille e delle adenoidi non specificata	K04.8	Cisti radicolare
J36	Ascesso peritonsillare	K04.9	Altre e non specificate malattie della polpa e dei tessuti periapicali
J37.0	Laringite cronica	K05.0	Gengivite acuta
J37.1	Laringotracheite cronica	K05.1	Gengivite cronica
J38.00	Paralisi delle corde vocali e della laringe: S.A.I.	K05.2	Periodontite acuta
		K05.3	Periodontite cronica
		K05.4	Periodontosi

K05.5	Altre periodontopatie	K13.1	Morsicatura della guancia e del labbro
K05.6	Periodontopatia non specificata	K13.2	Leucoplachia ed altre alterazioni dell'epitelio orale, inclusa la lingua
K06.0	Retrazione gengivale		
K06.1	Iperplasia gengivale	K13.3	Tricoleucoplachia
K06.2	Lesioni della gengiva e della cresta alveolare edentula associate a traumatismi	K13.4	Granuloma e lesioni simil-granulomatose della mucosa orale
K06.8	Altri disturbi, specificati, della gengiva e della cresta alveolare edentula	K13.5	Fibrosi orale sottomucosa
K06.9	Malattia della gengiva e della cresta alveolare edentula, non specificata	K13.6	Iperplasia irritativa della mucosa orale
K07.0	Gravi anomalie di dimensione dei mascellari	K13.7	Altre e non specificate lesioni della mucosa orale
K07.1	Anomalie del rapporto tra mascellare e base del cranio	K14.0	Glossite
K07.2	Anomalie dei rapporti delle arcate dentarie	K14.1	Lingua geografica
K07.3	Anomalie di posizione dei denti	K14.2	Glossite romboide mediana
K07.4	Malocclusione non specificata	K14.3	Ipertrofia delle papille linguali
K07.5	Anomalie odontofacciali funzionali	K14.4	Atrofia delle papille linguali
K07.6	Disturbi dell'articolazione temporo-mandibolare	K14.5	Lingua plicata
K07.8	Altre anomalie odontofacciali	K14.6	Glossodinia
K07.9	Anomalia odontofacciale non specificata	K14.8	Altre malattie della lingua
K08.0	Disgregazione dei denti da cause sistemiche	K14.9	Malattia della lingua non specificata
K08.1	Perdita di denti da accidente, estrazione o periodontopatie locali	M95.0	Deformità acquisita del naso
K08.2	Atrofia della cresta alveolare edentula	M95.1	Orecchio a cavolfiore
K08.3	Ritenzione di radice dentale	Q16.0	Assenza congenita di padiglione auricolare
K08.81	Frattura di dente patologica	Q16.1	Assenza, atresia e restringimento congeniti di condotto uditivo (esterno)
K08.88	Altri disturbi specificati dei denti e delle loro strutture di sostegno	Q16.2	Assenza congenita della tromba di Eustachio
K08.9	Disturbo dei denti e delle loro strutture di sostegno, non specificato	Q16.3	Malformazione congenita della catena ossicolare
K09.0	Cisti odontogene legate allo sviluppo	Q16.4	Altre malformazioni congenite dell'orecchio medio
K09.1	Cisti dello sviluppo (non odontogene) della regione orale	Q16.5	Malformazioni congenite dell'orecchio interno
K09.2	Altre cisti dei mascellari	Q16.9	Malformazione congenita dell' orecchio causante deficit uditivo non specificata
K09.8	Altre cisti della regione orale non classificate altrove	Q17.0	Padiglione auricolare accessorio
K09.9	Cisti della regione orale non specificata	Q17.1	Macrotia
K10.0	Disturbi di sviluppo dei mascellari	Q17.2	Microtia
K10.1	Granuloma a cellule giganti, centrale	Q17.3	Altra malformazione dell'orecchio
K10.20	Ascesso mascellare senza menzione di diffusione alla zona retromascellare o alla fossa canina	Q17.4	Malposizione dell'orecchio
K10.21	Ascesso mascellare con menzione di diffusione alla zona retromascellare o alla fossa canina	Q17.5	Prominenza del padiglione auricolare (orecchio a sventola)
K10.28	Altre malattie infiammatorie specificate dei mascellari	Q17.8	Altre malformazioni congenite specificate dell'orecchio
K10.29	Malattia infiammatoria dei mascellari, non specificata	Q17.9	Malformazione congenita dell'orecchio non specificata
K10.3	Alveolite dei mascellari	Q18.0	Fessura, fistola e cisti d'origine branchiale
K10.8	Altre malattie specificate dei mascellari	Q18.1	Fistola e cisti preauricolari
K10.9	Malattia dei mascellari non specificata	Q18.2	Altre malformazioni di origine branchiale
K11.0	Atrofia di ghiandola salivare	Q18.4	Macrostomia
K11.1	Ipertrofia di ghiandola salivare	Q18.5	Microstomia
K11.2	Scialoadenite	Q18.6	Macrocheilia
K11.3	Ascesso di ghiandola salivare	Q18.7	Microcheilia
K11.4	Fistola di ghiandola salivare	Q18.8	Altre malformazioni congenite specificate del viso e del collo
K11.5	Scialolitiasi	Q30.0	Atresia delle coane
K11.6	Mucocele di ghiandola salivare	Q30.1	Agenesia e ipoplasia del naso
K11.7	Disturbi della secrezione salivare	Q30.2	Fissurazione, schisi, incisura del naso
K11.8	Altre malattie delle ghiandole salivari	Q30.3	Perforazione congenita del setto nasale
K11.9	Malattia delle ghiandole salivari, non specificata	Q30.8	Altre malformazioni congenite del naso
K12.0	Afte orali ricorrenti	Q30.9	Malformazione congenita del naso non specificata
K12.1	Altri tipi di stomatite	Q31.0	Membrana laringea
K12.20	Cellulite (del pavimento) orale	Q31.1	Stenosi subglottica congenita
K12.21	Ascesso sottomandibolare senza menzione di diffusione al mediastino, alla zona parafaringea o cervicale	Q31.2	Ipoplasia laringea
K12.22	Ascesso sottomandibolare con diffusione al mediastino, alla zona parafaringea o cervicale	Q31.3	Laringocele
K12.23	Ascesso alla guancia	Q31.5	Laringomalacia congenita
K12.28	Altra cellulite e ascesso della bocca	Q31.8	Altre malformazioni congenite della laringe
K12.29	Cellulite e ascesso della bocca, non specificata	Q31.9	Malformazione congenita della laringe non specificata
K12.3	Mucosite orale (ulcerativa)	Q32.0	Tracheomalacia congenita
K13.0	Malattie delle labbra	Q32.1	Altre malformazioni congenite della trachea
		Q32.2	Broncomalacia congenita
		Q32.3	Stenosi bronchiale congenita
		Q32.4	Altre malformazioni congenite dei bronchi
		Q35.1	Schisi del palato duro
		Q35.3	Schisi del palato molle
		Q35.5	Schisi del palato duro con schisi del palato molle

Q35.7	Schisi dell'ugola	S01.33	Ferita aperta: Trago
Q35.9	Schisi del palato non specificata	S01.34	Ferita aperta: Condotto uditivo esterno
Q36.0	Schisi del labbro, bilaterale	S01.35	Ferita aperta: Tuba di Eustachio
Q36.1	Schisi del labbro, mediana	S01.36	Ferita aperta: Catena ossicolare
Q36.9	Schisi del labbro, unilaterale	S01.37	Ferita aperta: Timpano
Q37.0	Schisi del palato duro con cheiloschisi bilaterale	S01.38	Ferita aperta: Orecchio interno
Q37.1	Schisi del palato duro con cheiloschisi unilaterale	S01.39	Ferita aperta: Altre e multiple parti dell'orecchio e delle strutture uditive
Q37.2	Schisi del palato molle con cheiloschisi bilaterale		Ferita aperta: Area mascellare
Q37.3	Schisi del palato molle con cheiloschisi unilaterale	S01.42	Ferita aperta: Area mandibolare
Q37.4	Schisi del palato duro e del palato molle con cheiloschisi bilaterale	S01.43	Ferita aperta: Bocca, parte non specificata
Q37.5	Schisi del palato duro e del palato molle con cheiloschisi unilaterale	S01.50	Ferita aperta: Labbro
Q37.8	Palatoschisi con cheiloschisi bilaterale non specificata	S01.51	Ferita aperta: Mucosa della guancia
Q37.8	Palatoschisi con cheiloschisi bilaterale non specificata	S01.52	Ferita aperta: Gengiva (processo alveolare)
Q37.9	Palatoschisi con cheiloschisi unilaterale non specificata	S01.53	Ferita aperta: Lingua e pavimento orale
Q37.9	Palatoschisi con cheiloschisi unilaterale non specificata	S01.54	Ferita aperta: Palato
Q38.0	Malformazioni congenite delle labbra non classificate altrove	S01.55	Ferita aperta: Altre e multiple parti del labbro e della cavità orale
Q38.1	Anchiloglossia	S01.59	Frattura delle ossa nasali
Q38.2	Macroglossia	S02.2	Frattura dello zigomatico e del mascellare superiore
Q38.3	Altre malformazioni congenite della lingua	S02.4	Frattura di dente
Q38.4	Malformazioni congenite delle ghiandole e dei dotti salivari	S02.5	Frattura della mandibola: Parte non specificata
Q38.5	Malformazioni congenite del palato non classificate altrove	S02.60	Frattura della mandibola: Processo condileo
Q38.6	Altre malformazioni congenite della bocca	S02.61	Frattura della mandibola: Sottocondiloidea
Q38.7	Tasca faringea	S02.62	Frattura della mandibola: Processo coronario
Q38.8	Altre malformazioni congenite della faringe	S02.63	Frattura della mandibola: Ramo mandibolare, parte non specificata
Q67.0	Asimmetria facciale	S02.64	Frattura della mandibola: Angolo mandibolare
Q67.1	Deformazione congenita facciale da compressione	S02.65	Frattura della mandibola: Sinfisi mandibolare
Q67.2	Dolicocefalia	S02.66	Frattura della mandibola: Parte alveolare
Q67.3	Plagiocefalia	S02.67	Frattura della mandibola: Corpo mandibolare, altre e non specificate parti
Q67.4	Altre deformazioni congenite del cranio, del viso e di osso mascellare	S02.68	Frattura della mandibola: Parti multiple
R04.0	Epistassi	S03.0	Lussazione di osso mascellare
R04.1	Emorragia della gola	S03.2	Lussazione di dente
R06.5	Respirazione per bocca	S03.4	Distorsione e distrazione di mascellare
R06.7	Starnuto	S04.6	Traumatismo del nervo statoacustico
R07.0	Dolore alla gola	S08.1	Amputazione traumatica dell'orecchio
R19.6	Alitosi	S09.2	Rottura traumatica della membrana timpanica
R42	Vertigine	S11.01	Ferita aperta: Laringe
R49.0	Disfonia	S11.21	Ferita aperta: Faringe
R49.1	Afonia	S11.22	Ferita aperta: Esofago, parte cervicale
R49.2	Ipernasalità ed iponasalità	S12.8	Frattura di altre parti del collo
R49.8	Altri e non specificati disturbi della voce	T16	Corpo estraneo nell'orecchio
R68.2	Secchezza della bocca, non specificata	T17.0	Corpo estraneo in seno paranasale
S01.20	Ferita aperta del naso: Parte non specificata	T17.1	Corpo estraneo nella narice
S01.21	Ferita aperta: Cute esterna del naso	T17.2	Corpo estraneo nella faringe
S01.22	Ferita aperta: Narici	T17.3	Corpo estraneo nella laringe
S01.23	Ferita aperta: Setto nasale	T18.0	Corpo estraneo nella bocca
S01.29	Ferita aperta: Altre e multiple parti del naso	T28.0	Ustione della bocca e della faringe
S01.30	Ferita aperta dell'orecchio: Parte non specificata	T28.5	Corrosione della bocca e della faringe
S01.31	Ferita aperta: Padiglione auricolare	T70.0	Barotrauma otitico
		T70.1	Barotrauma sinusale
		T75.3	Cinetosi

Procedura MDC03-1

20.96	Impianto o sostituzione di apparecchio protesico cocleare, NAS	20.98	Impianto o sostituzione di apparecchio protesico cocleare, canale multiplo
20.97	Impianto o sostituzione di apparecchio protesico cocleare, singolo canale		

ADRG D01**Impianto cocleare o impianto di endoprotesi dell'articolazione temporomandibolare**

Procedura nella tabella D01-1 o procedura nella tabella D01-2

DRG D01A**Impianto cocleare, bilaterale**

Di cui almeno due procedure nella tabella D01-1 o procedura bilaterale nella tabella D01-1

DRG D01B**Impianto cocleare o impianto di endoprotesi dell'articolazione temporomandibolare****Procedura D01-1**

20.96 ↔	Impianto o sostituzione di apparecchio protesico cocleare, NAS	20.98 ↔	Impianto o sostituzione di apparecchio protesico cocleare, canale multiplo
20.97 ↔	Impianto o sostituzione di apparecchio protesico cocleare, singolo canale		

Procedura D01-2

76.5X.60 ↔	Impianto di endoprotesi dell'articolazione temporomandibolare	76.5X.71 ↔	Impianto di endoprotesi totale dell'articolazione temporomandibolare con componenti preparati con sistema CAD-CAM
76.5X.61 ↔	Sostituzione di endoprotesi dell'articolazione temporomandibolare		
76.5X.70 ↔	Impianto di endoprotesi totale dell'articolazione temporomandibolare con componenti prefabbricati		

ADRG D02**Resezioni complesse con ricostruzioni su testa e collo e intervento combinato con CC estremamente gravi o procedura complicante o procedura OR complessa in più tempi**

(Procedura nella tabella D02-1 o procedura nella tabella D02-2) e (procedura nella tabella D02-3 o procedura nella tabella D02-4) e (PCCL > 3 o Procedure complicanti) o (procedura nella tabella D02-5 e procedura bilaterale nella tabella D02-3) o Procedura OR estesa in più tempi

DRG D02A**Resezioni complesse con ricostruzioni su testa e collo e intervento combinato con CC estremamente gravi o procedura complicante o procedura OR complessa in più tempi, con terapia intensiva complessa/trattamento complesso IMC > 196/184 punti risorse o procedura specifica**

Almeno una procedura nella tabella D02-6

DRG D02B**Resezioni complesse con ricostruzioni su testa e collo e intervento combinato con CC estremamente gravi o procedura complicante o procedura OR complessa in più tempi****Procedura D02-1**

02.05.10 ↔	Inserzione di impianto CAD nel neurocranio senza interessamento dello splancnocranio, difetto semplice	25.2X.09 ↔	Glossectomia parziale, altro
02.05.11 ↔	Inserzione di impianto CAD nel neurocranio senza interessamento dello splancnocranio, difetto maggiore o complesso	25.2X.10 ↔	Glossectomia parziale, approccio transorale, NAS
02.05.20 ↔	Inserzione di impianto CAD nel neurocranio con interessamento di orbita, regione temporale o seno frontale, fino a 2 regioni	25.2X.11 ↔	Glossectomia parziale, approccio transorale, senza ricostruzione
02.05.30 ↔	Inserzione di impianto CAD nel neurocranio con interessamento di più regioni dello splancnocranio, da 3 regioni	25.2X.12 ↔	Glossectomia parziale, approccio transorale, ricostruzione con mucosa locale
02.06.10 ↔	Cranioplastica fronto-orbitale per spostamento osseo	25.2X.13 ↔	Glossectomia parziale, approccio transorale, ricostruzione con lembo miocutaneo
02.06.30 ↔	Riparazione di neurocranio e splancnocranio o del solo splancnocranio, con impianto semplice (cemento osseo, materiale alloplastico)	25.2X.14 ↔	Glossectomia parziale, approccio transorale, ricostruzione con innesto libero con anastomosi microvascolare
25.2X.00 ↔	Glossectomia parziale, NAS	25.2X.19 ↔	Glossectomia parziale, approccio transorale, con altra ricostruzione
		25.2X.20 ↔	Glossectomia parziale, approccio transmandibolare, NAS
		25.2X.21 ↔	Glossectomia parziale, approccio transmandibolare, senza ricostruzione

- 25.2X.22 ↔ Glossectomia parziale, approccio transmandibolare, ricostruzione con mucosa locale
- 25.2X.23 ↔ Glossectomia parziale, approccio transmandibolare, ricostruzione con lembo miocutaneo
- 25.2X.24 ↔ Glossectomia parziale, approccio transmandibolare, ricostruzione con innesto libero con anastomosi microvascolare
- 25.2X.29 ↔ Glossectomia parziale, approccio transmandibolare, con altra ricostruzione
- 25.2X.30 ↔ Pelviglossectomia, approccio transorale, NAS
- 25.2X.31 ↔ Pelviglossectomia, approccio transorale, senza ricostruzione
- 25.2X.32 ↔ Pelviglossectomia, approccio transorale, ricostruzione con mucosa locale
- 25.2X.33 ↔ Pelviglossectomia, approccio transorale, ricostruzione con lembo miocutaneo
- 25.2X.34 ↔ Pelviglossectomia, approccio transorale, ricostruzione con innesto libero con anastomosi microvascolare
- 25.2X.39 ↔ Pelviglossectomia, approccio transorale, con altra ricostruzione
- 25.2X.40 ↔ Pelviglossectomia, approccio transmandibolare, NAS
- 25.2X.41 ↔ Pelviglossectomia, approccio transmandibolare, senza ricostruzione
- 25.2X.42 ↔ Pelviglossectomia, approccio transmandibolare, ricostruzione con mucosa locale
- 25.2X.43 ↔ Pelviglossectomia, approccio transmandibolare, ricostruzione con lembo miocutaneo
- 25.2X.44 ↔ Pelviglossectomia, approccio transmandibolare, ricostruzione con innesto libero con anastomosi microvascolare
- 25.2X.49 ↔ Pelviglossectomia, approccio transmandibolare, con altra ricostruzione
- 25.2X.50 ↔ Pelviglossomandibolectomia, NAS
- 25.2X.51 ↔ Pelviglossomandibolectomia, senza ricostruzione
- 25.2X.52 ↔ Pelviglossomandibolectomia, ricostruzione con mucosa locale
- 25.2X.53 ↔ Pelviglossomandibolectomia, ricostruzione con lembo miocutaneo
- 25.2X.54 ↔ Pelviglossomandibolectomia, ricostruzione con innesto libero con anastomosi microvascolare
- 25.2X.59 ↔ Pelviglossomandibolectomia, con altra ricostruzione
- 25.3X.00 ↔ Glossectomia totale, NAS
- 25.3X.09 ↔ Glossectomia totale, altro
- 25.3X.10 ↔ Glossectomia totale, approccio transorale, NAS
- 25.3X.11 ↔ Glossectomia totale, approccio transorale, senza ricostruzione
- 25.3X.12 ↔ Glossectomia totale, approccio transorale, ricostruzione con mucosa locale
- 25.3X.13 ↔ Glossectomia totale, approccio transorale, ricostruzione con lembo miocutaneo
- 25.3X.14 ↔ Glossectomia totale, approccio transorale, ricostruzione con innesto libero con anastomosi microvascolare
- 25.3X.19 ↔ Glossectomia totale, approccio transorale, con altra ricostruzione
- 25.3X.20 ↔ Glossectomia totale, approccio transmandibolare, NAS
- 25.3X.21 ↔ Glossectomia totale, approccio transmandibolare, senza ricostruzione
- 25.3X.22 ↔ Glossectomia totale, approccio transmandibolare, ricostruzione con mucosa locale
- 25.3X.23 ↔ Glossectomia totale, approccio transmandibolare, ricostruzione con lembo miocutaneo
- 25.3X.24 ↔ Glossectomia totale, approccio transmandibolare, ricostruzione con innesto libero con anastomosi microvascolare
- 25.3X.29 ↔ Glossectomia totale, approccio transmandibolare, con altra ricostruzione
- 25.3X.30 ↔ Pelviglossectomia totale, approccio transorale, NAS
- 25.3X.31 ↔ Pelviglossectomia totale, approccio transorale, senza ricostruzione
- 25.3X.32 ↔ Pelviglossectomia totale, approccio transorale, ricostruzione con mucosa locale
- 25.3X.33 ↔ Pelviglossectomia totale, approccio transorale, ricostruzione con lembo miocutaneo
- 25.3X.34 ↔ Pelviglossectomia totale, approccio transorale, ricostruzione con innesto libero con anastomosi microvascolare
- 25.3X.39 ↔ Pelviglossectomia totale, approccio transorale, con altra ricostruzione
- 25.3X.40 ↔ Pelviglossectomia totale, approccio transmandibolare, NAS
- 25.3X.41 ↔ Pelviglossectomia totale, approccio transmandibolare, senza ricostruzione
- 25.3X.42 ↔ Pelviglossectomia totale, approccio transmandibolare, ricostruzione con mucosa locale
- 25.3X.43 ↔ Pelviglossectomia totale, approccio transmandibolare, ricostruzione con lembo miocutaneo
- 25.3X.44 ↔ Pelviglossectomia totale, approccio transmandibolare, ricostruzione con innesto libero con anastomosi microvascolare
- 25.3X.49 ↔ Pelviglossectomia totale, approccio transmandibolare, con altra ricostruzione
- 25.3X.50 ↔ Pelviglossomandibolectomia totale, NAS
- 25.3X.51 ↔ Pelviglossomandibolectomia totale, senza ricostruzione
- 25.3X.52 ↔ Pelviglossomandibolectomia totale, ricostruzione con mucosa locale
- 25.3X.53 ↔ Pelviglossomandibolectomia totale, ricostruzione con lembo miocutaneo
- 25.3X.54 ↔ Pelviglossomandibolectomia totale, ricostruzione con innesto libero con anastomosi microvascolare
- 25.3X.59 ↔ Pelviglossomandibolectomia totale, con altra ricostruzione
- 25.4X.00 ↔ Glossectomia radicale, NAS
- 25.4X.10 ↔ Glossectomia radicale, approccio transorale, NAS
- 25.4X.11 ↔ Glossectomia radicale, approccio transorale, senza ricostruzione
- 25.4X.12 ↔ Glossectomia radicale, approccio transorale, ricostruzione con mucosa locale
- 25.4X.13 ↔ Glossectomia radicale, approccio transorale, ricostruzione con lembo miocutaneo
- 25.4X.14 ↔ Glossectomia radicale, approccio transorale, ricostruzione con innesto libero con anastomosi microvascolare
- 25.4X.19 ↔ Glossectomia radicale, approccio transorale, con altra ricostruzione
- 25.4X.20 ↔ Glossectomia radicale, approccio transmandibolare, NAS
- 25.4X.21 ↔ Glossectomia radicale, approccio transmandibolare, senza ricostruzione
- 25.4X.22 ↔ Glossectomia radicale, approccio transmandibolare, ricostruzione con mucosa locale
- 25.4X.23 ↔ Glossectomia radicale, approccio transmandibolare, ricostruzione con lembo miocutaneo
- 25.4X.24 ↔ Glossectomia radicale, approccio transmandibolare, ricostruzione con innesto libero con anastomosi microvascolare
- 25.4X.29 ↔ Glossectomia radicale, approccio transmandibolare, con altra ricostruzione
- 25.4X.30 ↔ Pelviglossectomia radicale, approccio transorale, NAS
- 25.4X.31 ↔ Pelviglossectomia radicale, approccio transorale, senza ricostruzione
- 25.4X.32 ↔ Pelviglossectomia radicale, approccio transorale, ricostruzione con mucosa locale
- 25.4X.33 ↔ Pelviglossectomia radicale, approccio transorale, ricostruzione con lembo miocutaneo

25.4X.34 ↔	Pelviglossectomia radicale, approccio transorale, ricostruzione con innesto libero con anastomosi microvascolare	25.4X.99 ↔	Glossectomia radicale, altro
25.4X.39 ↔	Pelviglossectomia radicale, approccio transorale, con altra ricostruzione	76.41.00 ↔	Mandibolectomia totale con ricostruzione contemporanea, NAS
25.4X.40 ↔	Pelviglossectomia radicale, approccio transmandibolare, NAS	76.41.99 ↔	Mandibolectomia totale con ricostruzione contemporanea, altro
25.4X.41 ↔	Pelviglossectomia radicale, approccio transmandibolare, senza ricostruzione	76.43.11 ↔	Inserzione di impianto CAD nella mandibola, per riparazione plastica di difetto semplice
25.4X.42 ↔	Pelviglossectomia radicale, approccio transmandibolare, ricostruzione con mucosa locale	76.43.12 ↔	Inserzione di impianto CAD nella mandibola, per riparazione plastica di difetto grande o complesso
25.4X.43 ↔	Pelviglossectomia radicale, approccio transmandibolare, ricostruzione con lembo miocutaneo	76.44.10 ↔	Ostectomia totale di altre ossa facciali, Ricostruzione mediante innesto con anastomosi microvascolare
25.4X.44 ↔	Pelviglossectomia radicale, approccio transmandibolare, ricostruzione con innesto libero con anastomosi microvascolare	76.44.11 ↔	Ostectomia totale di altre ossa facciali, Ricostruzione mediante innesto non vascolarizzato
25.4X.49 ↔	Pelviglossectomia radicale, approccio transmandibolare, con altra ricostruzione	76.44.19 ↔	Ostectomia totale di altre ossa facciali con altra ricostruzione
25.4X.50 ↔	Pelviglossomandibolectomia radicale, NAS	76.44.99 ↔	Ostectomia totale di altre ossa facciali con contemporanea ricostruzione, altro
25.4X.51 ↔	Pelviglossomandibolectomia radicale, senza ricostruzione	76.46.10 ↔	Altra ricostruzione di altre ossa facciali, Ricostruzione mediante innesto con anastomosi microvascolare
25.4X.52 ↔	Pelviglossomandibolectomia radicale, ricostruzione con mucosa locale	76.92.20 ↔	Inserzione di impianto CAD nello splancocranio senza interessamento del neurocranio, fino a 2 regioni
25.4X.53 ↔	Pelviglossomandibolectomia radicale, ricostruzione con lembo miocutaneo	76.92.21 ↔	Inserzione di impianto CAD nello splancocranio senza interessamento del neurocranio, da 3 regioni in poi
25.4X.54 ↔	Pelviglossomandibolectomia radicale, ricostruzione con innesto libero con anastomosi microvascolare	76.92.30 ↔	Inserzione di impianto CAD nella mascella, per riparazione plastica di difetto semplice
25.4X.59 ↔	Pelviglossomandibolectomia radicale, con altra ricostruzione	76.92.31 ↔	Inserzione di impianto CAD nella mascella, per riparazione plastica di difetto grande o complesso

Procedura D02-2

16.98.11 ↔	Ricostruzione della parete orbitale con lembo microvascolare	25.4X.24 ↔	Glossectomia radicale, approccio transmandibolare, ricostruzione con innesto libero con anastomosi microvascolare
18.71.14 ↔	Ricostruzione di padiglione auricolare, parziale con lembo microvascolare	25.4X.34 ↔	Pelviglossectomia radicale, approccio transorale, ricostruzione con innesto libero con anastomosi microvascolare
18.71.24 ↔	Ricostruzione di padiglione auricolare, totale con lembo microvascolare	25.4X.44 ↔	Pelviglossectomia radicale, approccio transmandibolare, ricostruzione con innesto libero con anastomosi microvascolare
25.2X.14 ↔	Glossectomia parziale, approccio transorale, ricostruzione con innesto libero con anastomosi microvascolare	25.4X.54 ↔	Pelviglossomandibolectomia radicale, ricostruzione con innesto libero con anastomosi microvascolare
25.2X.24 ↔	Glossectomia parziale, approccio transmandibolare, ricostruzione con innesto libero con anastomosi microvascolare	27.57.10 ↔	Impianto di innesto libero con anastomosi microvascolare su labbro e bocca
25.2X.34 ↔	Pelviglossectomia, approccio transorale, ricostruzione con innesto libero con anastomosi microvascolare	27.59.40 ↔	Altra ricostruzione plastica di labbro e bocca mediante innesto libero con anastomosi microvascolare
25.2X.44 ↔	Pelviglossectomia, approccio transmandibolare, ricostruzione con innesto libero con anastomosi microvascolare	29.33.12 ↔	Faringectomia parziale, Ricostruzione con innesto libero con anastomosi microvascolare
25.2X.54 ↔	Pelviglossomandibolectomia, ricostruzione con innesto libero con anastomosi microvascolare	29.33.21 ↔	Faringectomia totale, Ricostruzione con innesto libero con anastomosi microvascolare, innesto intestinale libero o pull-up gastrico
25.3X.14 ↔	Glossectomia totale, approccio transorale, ricostruzione con innesto libero con anastomosi microvascolare	29.4X.12 ↔	Intervento di plastica faringea, con innesto con anastomosi microvascolare, innesto intestinale o pull-up gastrico
25.3X.24 ↔	Glossectomia totale, approccio transmandibolare, ricostruzione con innesto libero con anastomosi microvascolare	30.3X.15 ↔	Laringectomia totale, ricostruzione con innesto libero con anastomosi microvascolare
25.3X.34 ↔	Pelviglossectomia totale, approccio transorale, ricostruzione con innesto libero con anastomosi microvascolare	30.4X.15 ↔	Laringectomia radicale, con faringectomia, ricostruzione con innesto libero con anastomosi microvascolare
25.3X.44 ↔	Pelviglossectomia totale, approccio transmandibolare, ricostruzione con innesto libero con anastomosi microvascolare	30.4X.25 ↔	Laringectomia radicale, con faringectomia e tiroidectomia, ricostruzione con innesto libero con anastomosi microvascolare
25.3X.54 ↔	Pelviglossomandibolectomia totale, ricostruzione con innesto libero con anastomosi microvascolare	76.31.20 ↔	Mandibolectomia parziale, Ricostruzione mediante innesto con anastomosi microvascolare
25.4X.14 ↔	Glossectomia radicale, approccio transorale, ricostruzione con innesto libero con anastomosi microvascolare	76.39.10 ↔	Ostectomia parziale di altre ossa della faccia, Ricostruzione mediante innesto con anastomosi microvascolare

76.41.10 ↔	Mandibolectomia totale con ricostruzione contemporanea, Ricostruzione mediante innesto con anastomosi microvascolare	83.82.43 ↔	Innesto di altro lembo con anastomosi microvascolare da muscolo o fascia, Avambraccio
76.43.10 ↔	Altra ricostruzione della mandibola mediante innesto con anastomosi microvascolare	83.82.44 ↔	Innesto di altro lembo con anastomosi microvascolare da muscolo o fascia, Parete toracica, addome e dorso
76.44.10 ↔	Ostectomia totale di altre ossa facciali, Ricostruzione mediante innesto con anastomosi microvascolare	83.82.45 ↔	Innesto di altro lembo con anastomosi microvascolare da muscolo o fascia, Regione inguinale e genitale e natiche
76.46.10 ↔	Altra ricostruzione di altre ossa facciali, Ricostruzione mediante innesto con anastomosi microvascolare	83.82.46 ↔	Innesto di altro lembo con anastomosi microvascolare da muscolo o fascia, Estremità inferiore
78.01.10 ↔	Innesto osseo della scapola e della clavicola, con peduncolo vascolare con anastomosi microvascolare	83.82.47 ↔	Innesto di altro lembo con anastomosi microvascolare da muscolo o fascia, Altra localizzazione
78.02.10 ↔	Innesto osseo dell'omero, con peduncolo vascolare con anastomosi microvascolare	85.K3.12 ↔	Plastica muscolocutanea con lembo di gracile
78.03.10 ↔	Innesto osseo del radio e dell'ulna, con peduncolo vascolare con anastomosi microvascolare	85.K3.13 ↔	Lembo perforatore (S-GAP) dell'arteria gluteale superiore
78.04.10 ↔	Innesto osseo del carpo e del metacarpo, con peduncolo vascolare con anastomosi microvascolare	85.K3.14 ↔	Lembo perforatore (I-GAP) dell'arteria gluteale inferiore
78.05.10 ↔	Innesto osseo del femore, con peduncolo vascolare con anastomosi microvascolare	85.K4.11 ↔	Mammoplastica con lembo perforatore (DIEP) dell'arteria epigastrica inferiore
78.06.10 ↔	Innesto osseo della rotula, con peduncolo vascolare con anastomosi microvascolare	85.K4.12 ↔	Lembo (SIEA) dell'arteria epigastrica inferiore superficiale
78.07.10 ↔	Innesto osseo della tibia, con peduncolo vascolare con anastomosi microvascolare	86.7D.11 ↔	Plastica con lembo libero con anastomosi microvascolare, sul capo
78.07.20 ↔	Innesto osseo della fibula, con peduncolo vascolare con anastomosi microvascolare	86.7D.12 ↔	Plastica con lembo libero con anastomosi microvascolare, sul collo
78.08.10 ↔	Innesto osseo del tarso e del metatarso, con peduncolo vascolare con anastomosi microvascolare	86.7D.13 ↔	Plastica con lembo libero con anastomosi microvascolare, su spalla e ascella
78.09.10 ↔	Innesto osseo di falangi delle mani, con peduncolo vascolare con anastomosi microvascolare	86.7D.14 ↔	Plastica con lembo libero con anastomosi microvascolare, su braccio e gomito
78.09.30 ↔	Innesto osseo delle ossa pelviche, con peduncolo vascolare con anastomosi microvascolare	86.7D.15 ↔	Plastica con lembo libero con anastomosi microvascolare, sull'avambraccio
78.09.40 ↔	Innesto osseo di falangi dei piedi, con peduncolo vascolare con anastomosi microvascolare	86.7D.16 ↔	Plastica con lembo libero con anastomosi microvascolare, sulla mano
78.09.90 ↔	Innesto osseo di altre ossa specificate, escluse quelle facciali, con peduncolo vascolare con anastomosi microvascolare	86.7D.17 ↔	Plastica con lembo libero con anastomosi microvascolare, su parete toracica e dorso
7A.51.12 ↔	Innesto osseo della colonna vertebrale, con peduncolo vascolare con anastomosi microvascolare	86.7D.18 ↔	Plastica con lembo libero con anastomosi microvascolare, sulla regione addominale e inguinale
83.43.12 ↔	Prelievo di altro lembo da muscolo o fascia con anastomosi microvascolare	86.7D.1A ↔	Plastica con lembo libero con anastomosi microvascolare, sulle natiche
83.82.40 ↔	Innesto di altro lembo con anastomosi microvascolare da muscolo o fascia, Testa e collo	86.7D.1B ↔	Plastica con lembo libero con anastomosi microvascolare, su coscia e ginocchio
83.82.41 ↔	Innesto di altro lembo con anastomosi microvascolare da muscolo o fascia, Spalla e ascella	86.7D.1C ↔	Plastica con lembo libero con anastomosi microvascolare, sulla gamba
83.82.42 ↔	Innesto di altro lembo con anastomosi microvascolare da muscolo o fascia, Braccio e gomito	86.7D.1D ↔	Plastica con lembo libero con anastomosi microvascolare, sul piede

Procedura D02-3

40.41.00 ↔	Dissezione radicale del collo, NAS	40.41.13 ↔	Dissezione selettiva (funzionale) del collo, posterolaterale (regione II-V)
40.41.10 ↔	Dissezione selettiva (funzionale) del collo, sopraomioidea (regione I-III)	40.41.14 ↔	Dissezione selettiva (funzionale) del collo, centrale (regione VI)
40.41.11 ↔	Dissezione selettiva (funzionale) del collo, laterale (regione II-IV)	40.41.20 ↔	Dissezione radicale del collo (incl. modificata)
40.41.12 ↔	Dissezione selettiva (funzionale) del collo, anterolaterale (regione I-IV)	40.41.21 ↔	Dissezione allargata del collo
		40.41.99 ↔	Dissezione radicale del collo, altro

Procedura D02-4

31.1 †↔	Tracheostomia temporanea	31.29 †↔	Tracheostomia permanente, altro
31.21 †↔	Tracheostomia mediastinica	31.79.10 †↔	Plastica di allargamento di tracheostomia

Procedura D02-5

- 25.2X.13 ↔ Glossectomia parziale, approccio transorale, ricostruzione con lembo miocutaneo
- 25.2X.14 ↔ Glossectomia parziale, approccio transorale, ricostruzione con innesto libero con anastomosi microvascolare
- 25.2X.23 ↔ Glossectomia parziale, approccio transmandibolare, ricostruzione con lembo miocutaneo
- 25.2X.24 ↔ Glossectomia parziale, approccio transmandibolare, ricostruzione con innesto libero con anastomosi microvascolare
- 25.2X.33 ↔ Pelviglossectomia, approccio transorale, ricostruzione con lembo miocutaneo
- 25.2X.34 ↔ Pelviglossectomia, approccio transorale, ricostruzione con innesto libero con anastomosi microvascolare
- 25.2X.43 ↔ Pelviglossectomia, approccio transmandibolare, ricostruzione con lembo miocutaneo
- 25.2X.44 ↔ Pelviglossectomia, approccio transmandibolare, ricostruzione con innesto libero con anastomosi microvascolare
- 25.2X.53 ↔ Pelviglossomandibolectomia, ricostruzione con lembo miocutaneo
- 25.2X.54 ↔ Pelviglossomandibolectomia, ricostruzione con innesto libero con anastomosi microvascolare
- 25.3X.13 ↔ Glossectomia totale, approccio transorale, ricostruzione con lembo miocutaneo
- 25.3X.14 ↔ Glossectomia totale, approccio transorale, ricostruzione con innesto libero con anastomosi microvascolare
- 25.3X.23 ↔ Glossectomia totale, approccio transmandibolare, ricostruzione con lembo miocutaneo
- 25.3X.24 ↔ Glossectomia totale, approccio transmandibolare, ricostruzione con innesto libero con anastomosi microvascolare
- 25.3X.33 ↔ Pelviglossectomia totale, approccio transorale, ricostruzione con lembo miocutaneo
- 25.3X.34 ↔ Pelviglossectomia totale, approccio transorale, ricostruzione con innesto libero con anastomosi microvascolare
- 25.3X.43 ↔ Pelviglossectomia totale, approccio transmandibolare, ricostruzione con lembo miocutaneo
- 25.3X.44 ↔ Pelviglossectomia totale, approccio transmandibolare, ricostruzione con innesto libero con anastomosi microvascolare
- 25.3X.53 ↔ Pelviglossomandibolectomia totale, ricostruzione con lembo miocutaneo
- 25.3X.54 ↔ Pelviglossomandibolectomia totale, ricostruzione con innesto libero con anastomosi microvascolare
- 25.4X.13 ↔ Glossectomia radicale, approccio transorale, ricostruzione con lembo miocutaneo
- 25.4X.14 ↔ Glossectomia radicale, approccio transorale, ricostruzione con innesto libero con anastomosi microvascolare
- 25.4X.23 ↔ Glossectomia radicale, approccio transmandibolare, ricostruzione con lembo miocutaneo
- 25.4X.24 ↔ Glossectomia radicale, approccio transmandibolare, ricostruzione con innesto libero con anastomosi microvascolare
- 25.4X.33 ↔ Pelviglossectomia radicale, approccio transorale, ricostruzione con lembo miocutaneo
- 25.4X.34 ↔ Pelviglossectomia radicale, approccio transorale, ricostruzione con innesto libero con anastomosi microvascolare
- 25.4X.43 ↔ Pelviglossectomia radicale, approccio transmandibolare, ricostruzione con lembo miocutaneo
- 25.4X.44 ↔ Pelviglossectomia radicale, approccio transmandibolare, ricostruzione con innesto libero con anastomosi microvascolare
- 25.4X.53 ↔ Pelviglossomandibolectomia radicale, ricostruzione con lembo miocutaneo
- 25.4X.54 ↔ Pelviglossomandibolectomia radicale, ricostruzione con innesto libero con anastomosi microvascolare
- 76.44.10 ↔ Ostectomia totale di altre ossa facciali, Ricostruzione mediante innesto con anastomosi microvascolare
- 76.44.11 ↔ Ostectomia totale di altre ossa facciali, Ricostruzione mediante innesto non vascolarizzato

Procedura D02-6

- 00.9A.61 †↔ Utilizzo di impianti personalizzati fabbricati prima dell'intervento sulla base di ricostruzioni tridimensionali di immagini
- 00.9A.62 †↔ Utilizzo di impianti personalizzati adattati prima dell'intervento sulla base di ricostruzioni tridimensionali di immagini
- 00.9A.63 †↔ Utilizzo di modelli personalizzati fabbricati prima dell'intervento sulla base di ricostruzioni tridimensionali di immagini per navigazione (comprende: incisione, trapanazione, posizionamento)
- 00.9A.64 †↔ Utilizzo di impianti personalizzati predisposti prima dell'intervento tramite immagini 3D nonché stampanti 3D
- 99.B7.13 †↔ Terapia intensiva complessa, da 185 a 360 punti risorse
- 99.B7.14 †↔ Terapia intensiva complessa, da 361 a 552 punti risorse
- 99.B7.15 †↔ Terapia intensiva complessa, da 553 a 828 punti risorse
- 99.B7.16 †↔ Terapia intensiva complessa, da 829 a 1104 punti risorse
- 99.B7.17 †↔ Terapia intensiva complessa, da 1105 a 1380 punti risorse
- 99.B7.18 †↔ Terapia intensiva complessa, da 1381 a 1656 punti risorse
- 99.B7.1A †↔ Terapia intensiva complessa, da 1657 a 1932 punti risorse
- 99.B7.1B †↔ Terapia intensiva complessa, da 1933 a 2208 punti risorse
- 99.B7.1C †↔ Terapia intensiva complessa, da 2209 a 2484 punti risorse
- 99.B7.1D †↔ Terapia intensiva complessa, da 2485 a 2760 punti risorse
- 99.B7.1E †↔ Terapia intensiva complessa, da 2761 a 3220 punti risorse
- 99.B7.1F †↔ Terapia intensiva complessa, da 3221 a 3680 punti risorse
- 99.B7.1G †↔ Terapia intensiva complessa, da 3681 a 4600 punti risorse
- 99.B7.1H †↔ Terapia intensiva complessa, da 4601 a 5520 punti risorse
- 99.B7.1I †↔ Terapia intensiva complessa, da 5521 a 7360 punti risorse
- 99.B7.1J †↔ Terapia intensiva complessa, da 7361 a 9200 punti risorse
- 99.B7.1K †↔ Terapia intensiva complessa, da 9201 a 11040 punti risorse
- 99.B7.1L †↔ Terapia intensiva complessa, da 11041 a 13800 punti risorse
- 99.B7.1M †↔ Terapia intensiva complessa, da 13801 a 16560 punti risorse

99.B7.1N †↔	Terapia intensiva complessa, da 16561 a 19320 punti risorse	99.B7.3B †↔	Terapia intensiva complessa in età neonatale (procedura di base), da 2353 a 2646 punti risorse
99.B7.1O †↔	Terapia intensiva complessa, 19321 e più punti risorse	99.B7.3C †↔	Terapia intensiva complessa in età neonatale (procedura di base), da 2647 a 2940 punti risorse
99.B7.21 †↔	Terapia intensiva complessa in età infantile (procedura di base), da 197 a 392 punti risorse	99.B7.3D †↔	Terapia intensiva complessa in età neonatale (procedura di base), da 2941 a 3430 punti risorse
99.B7.22 †↔	Terapia intensiva complessa in età infantile (procedura di base), da 393 a 588 punti risorse	99.B7.3E †↔	Terapia intensiva complessa in età neonatale (procedura di base), da 3431 a 3920 punti risorse
99.B7.23 †↔	Terapia intensiva complessa in età infantile (procedura di base), da 589 a 784 punti risorse	99.B7.3F †↔	Terapia intensiva complessa in età neonatale (procedura di base), da 3921 a 4410 punti risorse
99.B7.24 †↔	Terapia intensiva complessa in età infantile (procedura di base), da 785 a 980 punti risorse	99.B7.3G †↔	Terapia intensiva complessa in età neonatale (procedura di base), da 4411 a 4900 punti risorse
99.B7.25 †↔	Terapia intensiva complessa in età infantile (procedura di base), da 981 a 1176 punti risorse	99.B7.3H †↔	Terapia intensiva complessa in età neonatale (procedura di base), da 4901 a 5880 punti risorse
99.B7.26 †↔	Terapia intensiva complessa in età infantile (procedura di base), da 1177 a 1470 punti risorse	99.B7.3I †↔	Terapia intensiva complessa in età neonatale (procedura di base), da 5881 a 6860 punti risorse
99.B7.27 †↔	Terapia intensiva complessa in età infantile (procedura di base), da 1471 a 1764 punti risorse	99.B7.3J †↔	Terapia intensiva complessa in età neonatale (procedura di base), da 6861 a 7840 punti risorse
99.B7.28 †↔	Terapia intensiva complessa in età infantile (procedura di base), da 1765 a 2058 punti risorse	99.B7.3K †↔	Terapia intensiva complessa in età neonatale (procedura di base), da 7841 a 9800 punti risorse
99.B7.2A †↔	Terapia intensiva complessa in età infantile (procedura di base), da 2059 a 2352 punti risorse	99.B7.3L †↔	Terapia intensiva complessa in età neonatale (procedura di base), da 9801 a 11760 punti risorse
99.B7.2B †↔	Terapia intensiva complessa in età infantile (procedura di base), da 2353 a 2646 punti risorse	99.B7.3M †↔	Terapia intensiva complessa in età neonatale (procedura di base), da 11761 a 13720 punti risorse
99.B7.2C †↔	Terapia intensiva complessa in età infantile (procedura di base), da 2647 a 2940 punti risorse	99.B7.3N †↔	Terapia intensiva complessa in età neonatale (procedura di base), da 13721 a 16660 punti risorse
99.B7.2D †↔	Terapia intensiva complessa in età infantile (procedura di base), da 2941 a 3430 punti risorse	99.B7.3O †↔	Terapia intensiva complessa in età neonatale (procedura di base), da 16661 a 19600 punti risorse
99.B7.2E †↔	Terapia intensiva complessa in età infantile (procedura di base), da 3431 a 3920 punti risorse	99.B7.3P †↔	Terapia intensiva complessa in età neonatale (procedura di base), 19601 e più punti risorse
99.B7.2F †↔	Terapia intensiva complessa in età infantile (procedura di base), da 3921 a 4410 punti risorse	99.B8.13 †↔	Trattamento complesso IMC dell'adulto, da 185 a 360 punti risorse
99.B7.2G †↔	Terapia intensiva complessa in età infantile (procedura di base), da 4411 a 4900 punti risorse	99.B8.14 †↔	Trattamento complesso IMC dell'adulto, da 361 a 552 punti risorse
99.B7.2H †↔	Terapia intensiva complessa in età infantile (procedura di base), da 4901 a 5880 punti risorse	99.B8.15 †↔	Trattamento complesso IMC dell'adulto, da 553 a 828 punti risorse
99.B7.2I †↔	Terapia intensiva complessa in età infantile (procedura di base), da 5881 a 6860 punti risorse	99.B8.16 †↔	Trattamento complesso IMC dell'adulto, da 829 a 1104 punti risorse
99.B7.2J †↔	Terapia intensiva complessa in età infantile (procedura di base), da 6861 a 7840 punti risorse	99.B8.17 †↔	Trattamento complesso IMC dell'adulto, da 1105 a 1380 punti risorse
99.B7.2K †↔	Terapia intensiva complessa in età infantile (procedura di base), da 7841 a 9800 punti risorse	99.B8.18 †↔	Trattamento complesso IMC dell'adulto, da 1381 a 1656 punti risorse
99.B7.2L †↔	Terapia intensiva complessa in età infantile (procedura di base), da 9801 a 11760 punti risorse	99.B8.1A †↔	Trattamento complesso IMC dell'adulto, da 1657 a 1932 punti risorse
99.B7.2M †↔	Terapia intensiva complessa in età infantile (procedura di base), da 11761 a 13720 punti risorse	99.B8.1B †↔	Trattamento complesso IMC dell'adulto, da 1933 a 2208 punti risorse
99.B7.2N †↔	Terapia intensiva complessa in età infantile (procedura di base), da 13721 a 16660 punti risorse	99.B8.1C †↔	Trattamento complesso IMC dell'adulto, da 2209 a 2484 punti risorse
99.B7.2O †↔	Terapia intensiva complessa in età infantile (procedura di base), da 16661 a 19600 punti risorse	99.B8.1D †↔	Trattamento complesso IMC dell'adulto, da 2485 a 2760 punti risorse
99.B7.2P †↔	Terapia intensiva complessa in età infantile (procedura di base), 19601 e più punti risorse	99.B8.1E †↔	Trattamento complesso IMC dell'adulto, da 2761 a 3220 punti risorse
99.B7.31 †↔	Terapia intensiva complessa in età neonatale (procedura di base), da 197 a 392 punti risorse	99.B8.1F †↔	Trattamento complesso IMC dell'adulto, da 3221 a 3680 punti risorse
99.B7.32 †↔	Terapia intensiva complessa in età neonatale (procedura di base), da 393 a 588 punti risorse	99.B8.1G †↔	Trattamento complesso IMC dell'adulto, da 3681 a 4600 punti risorse
99.B7.33 †↔	Terapia intensiva complessa in età neonatale (procedura di base), da 589 a 784 punti risorse	99.B8.1H †↔	Trattamento complesso IMC dell'adulto, da 4601 a 5520 punti risorse
99.B7.34 †↔	Terapia intensiva complessa in età neonatale (procedura di base), da 785 a 980 punti risorse	99.B8.1I †↔	Trattamento complesso IMC dell'adulto, da 5521 a 7360 punti risorse
99.B7.35 †↔	Terapia intensiva complessa in età neonatale (procedura di base), da 981 a 1176 punti risorse	99.B8.1J †↔	Trattamento complesso IMC dell'adulto, da 7361 a 9200 punti risorse
99.B7.36 †↔	Terapia intensiva complessa in età neonatale (procedura di base), da 1177 a 1470 punti risorse	99.B8.1K †↔	Trattamento complesso IMC dell'adulto, da 9201 a 11040 punti risorse
99.B7.37 †↔	Terapia intensiva complessa in età neonatale (procedura di base), da 1471 a 1764 punti risorse	99.B8.1L †↔	Trattamento complesso IMC dell'adulto, da 11041 a 13800 punti risorse
99.B7.38 †↔	Terapia intensiva complessa in età neonatale (procedura di base), da 1765 a 2058 punti risorse	99.B8.1M †↔	Trattamento complesso IMC dell'adulto, da 13801 a 16560 punti risorse
99.B7.3A †↔	Terapia intensiva complessa in età neonatale (procedura di base), da 2059 a 2352 punti risorse	99.B8.1N †↔	Trattamento complesso IMC dell'adulto, da 16561 a 19320 punti risorse

99.B8.1O ‡↔	Trattamento complesso IMC dell'adulto, 19321 e più punti risorse	99.B8.31 ‡↔	Trattamento complesso IMC in età neonatale, da 197 a 392 punti risorse
99.B8.21 ‡↔	Trattamento complesso IMC in età infantile, da 197 a 392 punti risorse	99.B8.32 ‡↔	Trattamento complesso IMC in età neonatale, da 393 a 588 punti risorse
99.B8.22 ‡↔	Trattamento complesso IMC in età infantile, da 393 a 588 punti risorse	99.B8.33 ‡↔	Trattamento complesso IMC in età neonatale, da 589 a 784 punti risorse
99.B8.23 ‡↔	Trattamento complesso IMC in età infantile, da 589 a 784 punti risorse	99.B8.34 ‡↔	Trattamento complesso IMC in età neonatale, da 785 a 980 punti risorse
99.B8.24 ‡↔	Trattamento complesso IMC in età infantile, da 785 a 980 punti risorse	99.B8.35 ‡↔	Trattamento complesso IMC in età neonatale, da 981 a 1176 punti risorse
99.B8.25 ‡↔	Trattamento complesso IMC in età infantile, da 981 a 1176 punti risorse	99.B8.36 ‡↔	Trattamento complesso IMC in età neonatale, da 1177 a 1470 punti risorse
99.B8.26 ‡↔	Trattamento complesso IMC in età infantile, da 1177 a 1470 punti risorse	99.B8.37 ‡↔	Trattamento complesso IMC in età neonatale, da 1471 a 1764 punti risorse
99.B8.27 ‡↔	Trattamento complesso IMC in età infantile, da 1471 a 1764 punti risorse	99.B8.38 ‡↔	Trattamento complesso IMC in età neonatale, da 1765 a 2058 punti risorse
99.B8.28 ‡↔	Trattamento complesso IMC in età infantile, da 1765 a 2058 punti risorse	99.B8.3A ‡↔	Trattamento complesso IMC in età neonatale, da 2059 a 2352 punti risorse
99.B8.2A ‡↔	Trattamento complesso IMC in età infantile, da 2059 a 2352 punti risorse	99.B8.3B ‡↔	Trattamento complesso IMC in età neonatale, da 2353 a 2646 punti risorse
99.B8.2B ‡↔	Trattamento complesso IMC in età infantile, da 2353 a 2646 punti risorse	99.B8.3C ‡↔	Trattamento complesso IMC in età neonatale, da 2647 a 2940 punti risorse
99.B8.2C ‡↔	Trattamento complesso IMC in età infantile, da 2647 a 2940 punti risorse	99.B8.3D ‡↔	Trattamento complesso IMC in età neonatale, da 2941 a 3430 punti risorse
99.B8.2D ‡↔	Trattamento complesso IMC in età infantile, da 2941 a 3430 punti risorse	99.B8.3E ‡↔	Trattamento complesso IMC in età neonatale, da 3431 a 3920 punti risorse
99.B8.2E ‡↔	Trattamento complesso IMC in età infantile, da 3431 a 3920 punti risorse	99.B8.3F ‡↔	Trattamento complesso IMC in età neonatale, da 3921 a 4410 punti risorse
99.B8.2F ‡↔	Trattamento complesso IMC in età infantile, da 3921 a 4410 punti risorse	99.B8.3G ‡↔	Trattamento complesso IMC in età neonatale, da 4411 a 4900 punti risorse
99.B8.2G ‡↔	Trattamento complesso IMC in età infantile, da 4411 a 4900 punti risorse	99.B8.3H ‡↔	Trattamento complesso IMC in età neonatale, da 4901 a 5880 punti risorse
99.B8.2H ‡↔	Trattamento complesso IMC in età infantile, da 4901 a 5880 punti risorse	99.B8.3I ‡↔	Trattamento complesso IMC in età neonatale, da 5881 a 6860 punti risorse
99.B8.2I ‡↔	Trattamento complesso IMC in età infantile, da 5881 a 6860 punti risorse	99.B8.3J ‡↔	Trattamento complesso IMC in età neonatale, da 6861 a 7840 punti risorse
99.B8.2J ‡↔	Trattamento complesso IMC in età infantile, da 6861 a 7840 punti risorse	99.B8.3K ‡↔	Trattamento complesso IMC in età neonatale, da 7841 a 9800 punti risorse
99.B8.2K ‡↔	Trattamento complesso IMC in età infantile, da 7841 a 9800 punti risorse	99.B8.3L ‡↔	Trattamento complesso IMC in età neonatale, da 9801 a 11760 punti risorse
99.B8.2L ‡↔	Trattamento complesso IMC in età infantile, da 9801 a 11760 punti risorse	99.B8.3M ‡↔	Trattamento complesso IMC in età neonatale, da 11761 a 13720 punti risorse
99.B8.2M ‡↔	Trattamento complesso IMC in età infantile, da 11761 a 13720 punti risorse	99.B8.3N ‡↔	Trattamento complesso IMC in età neonatale, da 13721 a 16660 punti risorse
99.B8.2N ‡↔	Trattamento complesso IMC in età infantile, da 13721 a 16660 punti risorse	99.B8.3O ‡↔	Trattamento complesso IMC in età neonatale, da 16661 a 19600 punti risorse
99.B8.2O ‡↔	Trattamento complesso IMC in età infantile, da 16661 a 19600 punti risorse	99.B8.3P ‡↔	Trattamento complesso IMC in età neonatale, 19601 e più punti risorse
99.B8.2P ‡↔	Trattamento complesso IMC in età infantile, 19601 e più punti risorse		

ADRG D03**Riparazione chirurgica di cheilognatopalatoschisi**

Diagnosi principale nella tabella D03-1 e procedura nella tabella D03-2

DRG D03A**Riparazione chirurgica di cheilognatopalatoschisi con rinoplastica**

Procedura nella tabella D03-3

DRG D03B**Riparazione chirurgica di cheilognatopalatoschisi, età < 2 anni**

Età < 2 anni

DRG D03C**Riparazione chirurgica di cheilognatopalatoschisi, età > 1 anno****Diagnosi D03-1**

Q35.1	Schisi del palato duro	Q37.4	Schisi del palato duro e del palato molle con cheiloschisi bilaterale
Q35.3	Schisi del palato molle	Q37.5	Schisi del palato duro e del palato molle con cheiloschisi unilaterale
Q35.5	Schisi del palato duro con schisi del palato molle	Q37.8	Palatoschisi con cheiloschisi bilaterale non specificata
Q35.7	Schisi dell'ugola	Q37.9	Palatoschisi con cheiloschisi unilaterale non specificata
Q35.9	Schisi del palato non specificata	Q38.5	Malformazioni congenite del palato non classificate altrove
Q36.0	Schisi del labbro, bilaterale	Q38.8	Altre malformazioni congenite della faringe
Q36.1	Schisi del labbro, mediana		
Q36.9	Schisi del labbro, unilaterale		
Q37.0	Schisi del palato duro con cheiloschisi bilaterale		
Q37.1	Schisi del palato duro con cheiloschisi unilaterale		
Q37.2	Schisi del palato molle con cheiloschisi bilaterale		
Q37.3	Schisi del palato molle con cheiloschisi unilaterale		

Procedura D03-2

27.54.10 ↔	Labioplastica per schisi (congenita) del labbro	27.63.99 ↔	Revisione di correzione di palatoschisi, altro
27.54.11 ↔	Intervento secondario per schisi (congenita) del labbro	27.64 ↔	Inserzione d'impianto palatino
27.62.00 ↔	Correzione di palatoschisi, NAS	27.69.10 ↔	Riparazione plastica del palato molle
27.62.10 ↔	Ricostruzione plastica primaria del palato osseo senza innesto osseo	27.69.11 ↔	Riparazione plastica del palato osseo
27.62.11 ↔	Ricostruzione plastica primaria del palato osseo con innesto osseo	27.69.99 ↔	Altra riparazione plastica del palato, altro
27.62.12 ↔	Ricostruzione plastica primaria del palato molle	27.73 ↔	Riparazione dell'ugola
27.62.20 ↔	Ricostruzione plastica secondaria del palato osseo senza innesto osseo	29.33.00 ↔	Faringectomia (parziale), NAS
27.62.21 ↔	Ricostruzione plastica secondaria del palato osseo con innesto osseo	29.33.10 ↔	Faringectomia parziale, senza ricostruzione
27.62.22 ↔	Ricostruzione plastica secondaria del palato molle	29.33.99 ↔	Faringectomia (parziale), altro
27.62.99 ↔	Correzione di palatoschisi, altro	29.4X.10 ↔	Intervento di plastica faringea, con mucosa locale o lembo cutaneo libero
27.63.00 ↔	Revisione di correzione di palatoschisi, NAS	29.4X.11 ↔	Intervento di plastica faringea, con lembo miocutaneo peduncolato
27.63.10 ↔	Revisione di correzione di palatoschisi, Gnatoplastica	29.4X.12 ↔	Intervento di plastica faringea, con innesto con anastomosi microvascolare, innesto intestinale o pull-up gastrico
27.63.11 ↔	Revisione di correzione di palatoschisi, Gnatoplastica con osteoplastica	29.4X.99 ↔	Intervento di plastica faringea, altro
27.63.20 ↔	Revisione di correzione di palatoschisi, Correzione secondaria di gnatoschisi	29.59 ↔	Riparazione della faringe, altro

Procedura D03-3

21.86.10 ↔	Rinoplastica delle parti molli, naso esterno	21.86.99 ↔	Rinoplastica delle parti molli, altro
21.86.11 ↔	Rinoplastica con lembo locale o distale	21.87 ↔	Altra rinoplastica

ADRG D04**Osteotomia bimascellare e interventi complessi alla mascella**

((Procedura nella tabella D04-1 e procedura nella tabella D04-2) o procedura nella tabella D04-3) o (procedura nella tabella D04-4 e procedura nella tabella D04-5)

DRG D04Z**Osteotomia bimascellare e interventi complessi alla mascella****Procedura D04-1**

76.62.00 ↔	Osteoplastica aperta [osteotomia] del ramo ascendente della mandibola, NAS	76.63.10 ↔	Osteoplastica [osteotomia] della porzione laterale della cresta alveolare o con interruzione della continuità frontale della mandibola senza distrazione
76.62.10 ↔	Osteoplastica aperta [osteotomia] del ramo ascendente della mandibola senza distrazione	76.63.11 ↔	Osteoplastica [osteotomia] della porzione frontale della cresta alveolare o con interruzione della continuità del ramo orizzontale della mandibola senza distrazione
76.62.20 ↔	Osteoplastica aperta [osteotomia] del ramo ascendente della mandibola con distrazione	76.63.12 ↔	Osteoplastica [osteotomia] per l'avanzamento del mento senza distrazione
76.62.99 ↔	Osteoplastica aperta [osteotomia] del ramo ascendente della mandibola, altro		
76.63.00 ↔	Osteoplastica [osteotomia] del corpo della mandibola, NAS		

- | | | | |
|------------|---|------------|---|
| 76.63.20 ↔ | Avanzamento del processo alveolare mediante distrazione orizzontale dopo osteotomia | 76.63.99 ↔ | Osteoplastica [osteotomia] del corpo della mandibola, altro |
| 76.63.21 ↔ | Avanzamento della mandibola mediante distrazione dopo osteotomia del ramo orizzontale della mandibola | 76.64 ↔ | Altra chirurgia ortognatica della mandibola |

Procedura D04-2

- | | | | |
|------------|--|------------|---|
| 76.65.00 ↔ | Osteoplastica segmentaria [osteotomia] della mascella, NAS | 76.66.10 ↔ | Osteoplastica totale [osteotomia] della mascella senza distrazione |
| 76.65.10 ↔ | Osteoplastica segmentaria [osteotomia] della mascella senza distrazione | 76.66.20 ↔ | Osteotomia della mascella tipo Le Fort 1, un frammento con distrazione |
| 76.65.20 ↔ | Osteotomia della mascella, porzione frontale della cresta alveolare con distrazione | 76.66.21 ↔ | Osteotomia della mascella tipo Le Fort 1, due frammenti con distrazione |
| 76.65.21 ↔ | Osteotomia della mascella, porzione laterale della cresta alveolare con distrazione | 76.66.22 ↔ | Osteotomia della mascella tipo Le Fort 1, tre o più frammenti con distrazione |
| 76.65.22 ↔ | Osteotomia della mascella, porzione frontale e laterale della cresta alveolare, più segmenti con distrazione | 76.66.30 ↔ | Ricostruzione plastica e aumento della mascella mediante plastica totale con innesti di apposizione |
| 76.65.99 ↔ | Osteoplastica segmentaria [osteotomia] della mascella, altro | 76.66.99 ↔ | Osteoplastica totale [osteotomia] della mascella, altro |
| 76.66.00 ↔ | Osteoplastica totale [osteotomia] della mascella, NAS | | |

Procedura D04-3

- 76.79.40 ↔ Altra riduzione aperta di fratture combinate del terzo medio della faccia (frattura multipla)

Procedura D04-4

- | | | | |
|------------|--|------------|---|
| 76.63.00 ↔ | Osteoplastica [osteotomia] del corpo della mandibola, NAS | 76.63.99 ↔ | Osteoplastica [osteotomia] del corpo della mandibola, altro |
| 76.63.10 ↔ | Osteoplastica [osteotomia] della porzione laterale della cresta alveolare o con interruzione della continuità frontale della mandibola senza distrazione | 76.64 ↔ | Altra chirurgia ortognatica della mandibola |
| 76.63.11 ↔ | Osteoplastica [osteotomia] della porzione frontale della cresta alveolare o con interruzione della continuità del ramo orizzontale della mandibola senza distrazione | 76.72 ↔ | Riduzione aperta di frattura zigomatica e malare |
| 76.63.12 ↔ | Osteoplastica [osteotomia] per l'avanzamento del mento senza distrazione | 76.74 ↔ | Riduzione aperta di frattura mascellare |
| 76.63.20 ↔ | Avanzamento del processo alveolare mediante distrazione orizzontale dopo osteotomia | 76.77.00 ↔ | Riduzione aperta di frattura del processo alveolare, NAS |
| 76.63.21 ↔ | Avanzamento della mandibola mediante distrazione dopo osteotomia del ramo orizzontale della mandibola | 76.77.10 ↔ | Riduzione aperta di frattura del processo alveolare della mascella |
| | | 76.77.11 ↔ | Riduzione aperta di frattura del processo alveolare della mandibola |
| | | 76.77.99 ↔ | Riduzione aperta di frattura del processo alveolare, altro |

Procedura D04-5

- | | | | |
|------------|--|------------|---|
| 76.76.00 ↔ | Riduzione aperta di frattura mandibolare, NAS | 76.76.99 ↔ | Riduzione aperta di frattura mandibolare, altro |
| 76.76.10 ↔ | Riduzione aperta di frattura semplice del corpo della mandibola | 76.77.00 ↔ | Riduzione aperta di frattura del processo alveolare, NAS |
| 76.76.11 ↔ | Riduzione aperta di frattura combinata del corpo della mandibola | 76.77.10 ↔ | Riduzione aperta di frattura del processo alveolare della mascella |
| 76.76.20 ↔ | Riduzione aperta (dall'esterno) di frattura semplice o combinata del ramo ascendente della mandibola | 76.77.11 ↔ | Riduzione aperta di frattura del processo alveolare della mandibola |
| 76.76.21 ↔ | Riduzione aperta (transorale) di frattura semplice o combinata del ramo ascendente della mandibola | 76.77.99 ↔ | Riduzione aperta di frattura del processo alveolare, altro |
| 76.76.30 ↔ | Riduzione aperta (transorale o dall'esterno) di frattura del processo condiloideo della mandibola | | |

ADRG D05**Interventi complessi sulle ghiandole salivari**

Procedura nella tabella D05-3

DRG D05A**Parotidectomia complessa**

(Procedura nella tabella D05-4 e diagnosi principale nella tabella D05-1) o diagnosi principale nella tabella D05-2

DRG D05B**Interventi complessi sulle ghiandole salivari eccetto parotidectomia complessa****Diagnosi D05-1**

D11.0 Tumore benigno: Parotide

Diagnosi D05-2

C07	Tumore maligno della parotide	C08.9	Tumore Maligno: Ghiandola salivare maggiore non specificata
C08.0	Tumore Maligno: Ghiandola sottomandibolare		
C08.1	Tumore Maligno: Ghiandola sottolinguale		
C08.8	Tumore Maligno: lesione sconfinante a più zone contigue delle ghiandole salivari maggiori		

Procedura D05-3

26.31.00 ↔	Sialoadenectomia parziale, NAS	26.32.11 ↔	Parotidectomia totale con risparmio del nervo facciale, con monitoraggio intraoperatorio del nervo facciale
26.31.10 ↔	Parotidectomia parziale senza monitoraggio intraoperatorio del nervo facciale	26.32.20 ↔	Parotidectomia totale con resezione e ricostruzione del nervo facciale
26.31.11 ↔	Parotidectomia parziale con monitoraggio intraoperatorio del nervo facciale	26.32.30 ↔	Asportazione totale della ghiandola sottomandibolare
26.31.99 ↔	Sialoadenectomia parziale, altro	26.32.99 ↔	Sialoadenectomia totale, altro
26.32.00 ↔	Sialoadenectomia totale, NAS		
26.32.10 ↔	Parotidectomia totale con risparmio del nervo facciale, senza monitoraggio intraoperatorio del nervo facciale		

Procedura D05-4

26.32.00 ↔	Sialoadenectomia totale, NAS	26.32.20 ↔	Parotidectomia totale con resezione e ricostruzione del nervo facciale
26.32.10 ↔	Parotidectomia totale con risparmio del nervo facciale, senza monitoraggio intraoperatorio del nervo facciale	26.32.30 ↔	Asportazione totale della ghiandola sottomandibolare
26.32.11 ↔	Parotidectomia totale con risparmio del nervo facciale, con monitoraggio intraoperatorio del nervo facciale	26.32.99 ↔	Sialoadenectomia totale, altro

ADRG D06**Interventi impegnativi su seni paranasali, mastoide, orecchio medio e altri interventi su ghiandole salivari**

Almeno una procedura nella tabella D06-2

DRG D06A**Interventi impegnativi su seni paranasali, mastoide, orecchio medio e altri interventi su ghiandole salivari, con timpanoplastica complessa o età < 6 anni**

(Età < 16 anni o procedura nella tabella D06-3) e (Età < 6 anni o procedura nella tabella D06-3)

DRG D06B**Interventi impegnativi su seni paranasali, mastoide, orecchio medio e altri interventi sulle ghiandole salivari, età > 5 anni e < 16 anni, o intervento complesso sul mastoide o sui seni paranasali o con diagnosi complessa, età > 15 anni**

Età < 16 anni o procedura nella tabella D06-3 o procedura nella tabella D06-4 o procedura nella tabella D06-5 o diagnosi principale nella tabella D06-1

DRG D06C**Interventi impegnativi su seni paranasali, mastoide, orecchio medio e altri interventi su ghiandole salivari, età > 15 anni****Diagnosi D06-1**

C00.0	Tumore Maligno: Labbro superiore, zona vermiglio-cutanea	C10.4	Tumore Maligno: Residuo di Fessura branchiale
C00.1	Tumore Maligno: Labbro inferiore, zona vermiglio-cutanea	C10.8	Tumore Maligno: lesione sconfinante a più zone contigue dell'orofaringe
C00.2	Tumore Maligno: Labbro, zona vermiglio-cutanea, non specificato	C10.9	Tumore Maligno: Orofaringe non specificata
C00.3	Tumore Maligno: Labbro superiore, zona mucosa	C11.0	Tumore Maligno: Parete superiore della rinofaringe
C00.4	Tumore Maligno: Labbro inferiore, zona mucosa	C11.1	Tumore Maligno: Parete posteriore della rinofaringe
C00.5	Tumore Maligno: Labbro non specificato, zona mucosa	C11.2	Tumore Maligno: Parete laterale della rinofaringe
C00.6	Tumore Maligno: Commissura labiale	C11.3	Tumore Maligno: Parete anteriore della rinofaringe
C00.8	Tumore Maligno: lesione sconfinante a più zone contigue del labbro	C11.8	Tumore Maligno: lesione sconfinante a più zone contigue della rinofaringe
C00.9	Tumore Maligno: Labbro non specificato	C11.9	Tumore Maligno: Rinofaringe non specificata
C01	Tumore maligno della base della lingua	C12	Tumore maligno del seno piriforme
C02.0	Tumore Maligno: Faccia dorsale della lingua	C13.0	Tumore Maligno: Regione retrocricoidale
C02.1	Tumore Maligno: Bordo della lingua	C13.1	Tumore Maligno: Plica ariepiglottica, faccia ipofaringea
C02.2	Tumore Maligno: Faccia ventrale della lingua	C13.2	Tumore Maligno: Parete posteriore dell'ipofaringe
C02.3	Tumore Maligno: Due terzi anteriori della lingua, parte non specificata	C13.8	Tumore Maligno: lesione sconfinante a più zone contigue dell'ipofaringe
C02.4	Tumore Maligno: Tonsilla linguale	C13.9	Tumore Maligno: Ipofaringe non specificata
C02.8	Tumore Maligno: lesione sconfinante a più zone contigue della lingua	C14.0	Tumore Maligno: Faringe non specificata
C02.9	Tumore Maligno: Lingua non specificata	C14.2	Tumore Maligno: Anello di Waldeyer
C03.0	Tumore Maligno: Gengiva superiore	C14.8	Tumore Maligno: lesione sconfinante a più zone contigue del labbro, della cavità orale e della faringe
C03.1	Tumore Maligno: Gengiva inferiore	C30.0	Tumore Maligno: Cavità nasale
C03.9	Tumore Maligno: Gengiva non specificata	C30.1	Tumore Maligno: Orecchio medio
C04.0	Tumore Maligno: Pavimento orale anteriore	C31.0	Tumore Maligno: Seno mascellare
C04.1	Tumore Maligno: Pavimento orale laterale	C31.1	Tumore Maligno: Seno etmoidale
C04.8	Tumore Maligno: lesione sconfinante a più zone contigue del pavimento orale	C31.2	Tumore Maligno: Seno frontale
C04.9	Tumore Maligno: Pavimento orale non specificato	C31.3	Tumore Maligno: Seno sfenoidale
C05.0	Tumore Maligno: Palato duro	C31.8	Tumore Maligno: lesione sconfinante a più zone contigue dei seni paranasali
C05.1	Tumore Maligno: Palato molle	C31.9	Tumore Maligno: Seno paranasale non specificato
C05.2	Tumore Maligno: Ugola	C32.0	Tumore Maligno: Glottide
C05.8	Tumore Maligno: lesione sconfinante a più zone contigue del palato	C32.1	Tumore Maligno: Regione sopraglottica della laringe
C05.9	Tumore Maligno: Palato non specificato	C32.2	Tumore Maligno: Regione sottoglottica della laringe
C06.0	Tumore Maligno: Mucosa della guancia	C32.3	Tumore Maligno: Cartilagine laringea
C06.1	Tumore Maligno: Vestibolo della bocca	C32.8	Tumore Maligno: lesione sconfinante a più zone contigue della laringe
C06.2	Tumore Maligno: regione retromolare	C32.9	Tumore Maligno: Laringe non specificata
C06.8	Tumore Maligno: lesione sconfinante a più zone contigue di altre e non specificate parti della bocca	C39.0	Tumore Maligno: Vie respiratorie superiori, parte non specificata
C06.9	Tumore Maligno: Bocca non specificata	C46.2	Sarcoma di Kaposi del palato
C07	Tumore maligno della parotide	C76.0	Tumore maligno di altra e mal definita sede: Testa, faccia e collo
C08.0	Tumore Maligno: Ghiandola sottomandibolare	H70.0	Mastoidite acuta
C08.1	Tumore Maligno: Ghiandola sottolinguale	H70.1	Mastoidite cronica
C08.8	Tumore Maligno: lesione sconfinante a più zone contigue delle ghiandole salivari maggiori	K10.20	Ascesso mascellare senza menzione di diffusione alla zona retromascellare o alla fossa canina
C08.9	Tumore Maligno: Ghiandola salivare maggiore non specificata	K10.21	Ascesso mascellare con menzione di diffusione alla zona retromascellare o alla fossa canina
C09.0	Tumore Maligno: Fossa tonsillare	K10.28	Altre malattie infiammatorie specificate dei mascellari
C09.1	Tumore Maligno: Pilastro tonsillare (anteriore) (posteriore)	K11.3	Ascesso di ghiandola salivare
C09.8	Tumore Maligno: lesione sconfinante a più zone contigue della tonsilla	K12.20	Cellulite (del pavimento) orale
C09.9	Tumore Maligno: Tonsilla non specificata	K12.21	Ascesso sottomandibolare senza menzione di diffusione al mediastino, alla zona parafaringea o cervicale
C10.0	Tumore Maligno: vallecola epiglottica	K12.22	Ascesso sottomandibolare con diffusione al mediastino, alla zona parafaringea o cervicale
C10.1	Tumore Maligno: Faccia anteriore dell'epiglottide	K12.28	Altra cellulite e ascesso della bocca
C10.2	Tumore Maligno: Parete laterale dell'orofaringe		
C10.3	Tumore Maligno: Parete posteriore dell'orofaringe		

Procedura D06-2

19.52 ↔	Timpanoplastica di tipo II	20.51.11 ↔	Asportazione di lesione dall'apice della piramide petrosa
19.53 ↔	Timpanoplastica di tipo III	20.51.12 ↔	Asportazione di lesione dell'otobase
19.54 ↔	Timpanoplastica di tipo IV	20.51.99 ↔	Asportazione di lesione dell'orecchio medio, altro
19.55 ↔	Timpanoplastica di tipo V	20.71 ↔	Shunt endolinfatico
19.56.00 ↔	Timpanoplastica e ossiculoplastica, NAS	20.72.00 ↔	Iniezione nell'orecchio interno, NAS
19.56.10 ↔	Timpanoplastica con antrotomia, atticotomia, atticoantrotomia o mastoidectomia, senza impianto di protesi o con impianto di ossicino autologo	20.72.10 ↔	Distruzione per iniezione dei canali semicircolari
19.56.11 ↔	Timpanoplastica con antrotomia, atticotomia, atticoantrotomia o mastoidectomia, con impianto di protesi alloplastica, allogenica o xenogenica	20.72.11 ↔	Distruzione per iniezione dell'orecchio interno
19.56.20 ↔	Timpanoplastica con confezione di cavità timpanomastoidea (cavità aperta), senza impianto di protesi o con impianto di ossicino autologo	20.72.12 ↔	Distruzione per iniezione del vestibolo
19.56.21 ↔	Timpanoplastica con confezione di cavità timpanomastoidea (cavità aperta), con impianto di protesi alloplastica, allogenica o xenogenica	20.72.13 ↔	Distruzione per iniezione dei canali semicircolari, orecchio interno e vestibolo
19.56.99 ↔	Timpanoplastica e ossiculoplastica, altro	20.72.14 ↔	Distruzione per iniezione del labirinto
19.6 ↔	Revisione di timpanoplastica	20.72.99 ↔	Iniezione nell'orecchio interno, altro
19.9X.11 ↔	Riduzione di cavità timpanomastoidea	20.79.00 ↔	Altra incisione, asportazione e distruzione dell'orecchio interno, NAS
19.9X.12 ↔	Riparazione dell'orecchio medio, reimpianto, riparazione della parete posteriore del meato uditivo	20.79.10 ↔	Asportazione di lesione del labirinto
19.9X.13 ↔	Ricostruzione dell'orecchio medio	20.79.11 ↔	Cocleoscotomia
19.9X.14 ↔	Chiusura di fistola mastoidea	20.79.20 ↔	Labirintectomia, transtimpanica
19.9X.19 ↔	Interventi microchirurgici sull'orecchio medio, altro	20.79.21 ↔	Labirintectomia, transmastoidea
19.9X.99 ↔	Altra riparazione dell'orecchio medio, altro	20.79.22 ↔	Distruzione del labirinto, transtimpanica
20.23.00 ↔	Incisione dell'orecchio medio, NAS	20.79.23 ↔	Distruzione del labirinto, transmastoidea
20.23.10 ↔	Antrotomia	20.79.99 ↔	Altra incisione, asportazione e distruzione dell'orecchio interno, altro
20.23.11 ↔	Atticotomia	20.92 ↔	Revisione di mastoidectomia
20.23.12 ↔	Timpanotomia con chiusura della membrana della finestra rotonda e/o ovale	20.93 ↔	Riparazione delle finestre ovale e rotonda
20.23.13 ↔	Timpanotomia esplorativa	22.2X.10 ↔	Infundibolotomia senza fenestrazione del seno mascellare
20.23.99 ↔	Incisione dell'orecchio medio, altro	22.2X.11 ↔	Infundibolotomia con fenestrazione del seno mascellare
20.41 ↔	Mastoidectomia semplice	22.31 ↔	Antrotomia mascellare radicale
20.42.00 ↔	Mastoidectomia radicale, NAS	22.41.00 ↔	Senotomia frontale, NAS
20.42.10 ↔	Mastoidectomia, con liberazione del canale facciale, senza decompressione del nervo	22.41.10 ↔	Senotomia frontale per via esterna
20.42.11 ↔	Mastoidectomia, con liberazione del canale facciale, con decompressione del nervo	22.41.11 ↔	Senotomia frontale, intranasale
20.42.20 ↔	Mastoidectomia, asportazione subtotale della rocca petrosa (petrosectomia subtotale), NAS	22.41.12 ↔	Senotomia frontale, Inserzione di drenaggio mediano
20.42.21 ↔	Mastoidectomia, asportazione subtotale della rocca petrosa (petrosectomia subtotale), senza obliterazione	22.41.99 ↔	Senotomia frontale, altro
20.42.22 ↔	Mastoidectomia, asportazione subtotale della rocca petrosa (petrosectomia subtotale), con obliterazione di tessuto adiposo	22.42.00 ↔	Senectomia frontale, NAS
20.42.23 ↔	Mastoidectomia, asportazione subtotale della rocca petrosa (petrosectomia subtotale), con obliterazione di tessuto muscolare	22.42.10 ↔	Osteoplastica frontale con obliterazione
20.42.24 ↔	Mastoidectomia, asportazione subtotale della rocca petrosa (petrosectomia subtotale), con obliterazione di tessuto adiposo e muscolare	22.42.11 ↔	Osteoplastica frontale senza obliterazione
20.42.30 ↔	Mastoidectomia, asportazione parziale della rocca petrosa, NAS	22.42.99 ↔	Senectomia frontale, altro
20.42.31 ↔	Mastoidectomia, asportazione parziale della rocca petrosa, senza obliterazione	22.50 ↔	Altra senotomia nasale, NAS
20.42.32 ↔	Mastoidectomia, asportazione parziale della rocca petrosa, con obliterazione di tessuto adiposo	22.51 ↔	Etmoidotomia
20.42.33 ↔	Mastoidectomia, asportazione parziale della rocca petrosa, con obliterazione di tessuto muscolare	22.52 ↔	Sfenoidotomia
20.42.34 ↔	Mastoidectomia, asportazione parziale della rocca petrosa, con obliterazione di tessuto adiposo e muscolare	22.53 ↔	Incisione di più seni paranasali
20.42.99 ↔	Mastoidectomia radicale, altro	22.60 ↔	Altra senectomia nasale, NAS
20.49 ↔	Mastoidectomia, altro	22.61 ↔	Asportazione di lesione del seno mascellare secondo Caldwell-Luc
20.51.10 ↔	Asportazione di lesione della cavità timpanica	22.62.00 ↔	Asportazione di lesione del seno mascellare con altro approccio, NAS
		22.62.10 ↔	Asportazione di lesione del seno mascellare, per via endoscopica, NAS
		22.62.11 ↔	Resezione intranasale della parete mediale del seno mascellare
		22.62.19 ↔	Asportazione di lesione del seno mascellare, per via endoscopica, altro
		22.62.20 ↔	Asportazione di lesione del seno mascellare, chirurgica a cielo aperto, NAS
		22.62.21 ↔	Resezione della parete mediale del seno mascellare, chirurgica a cielo aperto
		22.62.29 ↔	Asportazione di lesione del seno mascellare, chirurgica a cielo aperto, altro
		22.62.99 ↔	Asportazione di lesione del seno mascellare con altro approccio, altro
		22.63.00 ↔	Etmoidectomia, NAS
		22.63.10 ↔	Etmoidectomia, per via esterna
		22.63.11 ↔	Etmoidectomia, intranasale o transmascellare
		22.63.99 ↔	Etmoidectomia, altro
		22.64 ↔	Sfenoidectomia
		22.71 ↔	Chiusura di fistola di seno paranasale

22.79.00 ↔	Altra riparazione di seno paranasale, NAS	26.29.00 ↔	Altra asportazione di lesione di ghiandola salivare, NAS
22.79.10 ↔	Riparazione dell'osso frontale	26.29.10 ↔	Distruzione di ghiandola salivare, NAS
22.79.11 ↔	Riparazione o cranializzazione di parete dell'osso frontale	26.29.99 ↔	Altra asportazione di lesione di ghiandola salivare, altro
22.79.19 ↔	Altra riparazione di seno paranasale, altro	26.30 ↔	Sialoadenectomia, NAS
22.9X.00 ↔	Altri interventi sui seni paranasali, NAS	26.41.00 ↔	Sutura di lacerazione di ghiandola salivare, NAS
22.9X.10 ↔	Altri interventi sul seno mascellare	26.41.10 ↔	Sutura di lacerazione di dotto salivare
22.9X.11 ↔	Altri interventi sul seno etmoidale e sfenoidale	26.41.99 ↔	Sutura di lacerazione di ghiandola salivare, altro
22.9X.12 ↔	Altri interventi sul seno frontale	26.42 ↔	Chiusura di fistola di ghiandola salivare
22.9X.13 ↔	Risanamento del seno etmoidale e di uno o diversi altri seni paranasali	26.49.00 ↔	Altri interventi di riparazione e di plastica su ghiandole o dotti salivari, NAS
22.9X.14 ↔	Sfenoetmoidectomia	26.49.10 ↔	Fistolizzazione di ghiandola salivare
22.9X.20 ↔	Interventi su più seni paranasali, radicali	26.49.11 ↔	Trapianto di apertura del dotto salivare
22.9X.21 ↔	Interventi su più seni paranasali, radicali con accesso alla fossa pterigopalatina	26.49.12 ↔	Riposizionamento di dotto salivare
22.9X.22 ↔	Interventi su più seni paranasali, per via intranasale con drenaggio di ascesso	26.49.99 ↔	Altri interventi di riparazione e di plastica su ghiandole o dotti salivari, altro
22.9X.23 ↔	Interventi su più seni paranasali, per via intranasale, con esposizione della base cranica (intervento pansinusale per via intranasale)	26.99.00 ↔	Altri interventi su ghiandole o dotti salivari, NAS
22.9X.24 ↔	Interventi su più seni paranasali, per via intranasale, con rimozione parziale della lamina papiracea o incisione della periorbita	26.99.10 ↔	Legatura del dotto parotideo (di Stenone)
22.9X.25 ↔	Interventi su più seni paranasali, con approccio combinato intranasale e dall'esterno	26.99.20 ↔	Sialoendoscopia interventistica, NAS
22.9X.29 ↔	Interventi su più seni paranasali, altro	26.99.21 ↔	Sialoendoscopia interventistica con dilatazione
22.9X.99 ↔	Altri interventi sui seni paranasali, altro	26.99.22 ↔	Sialoendoscopia interventistica con rimozione di corpo estraneo o calcolo
26.12 ↔	Biopsia aperta di ghiandola o dotto salivare	26.99.23 ↔	Sialoendoscopia interventistica con litotripsia intraduttale e rimozione di frammenti
26.21 ↔	Marsupializzazione di cisti di ghiandola salivare	26.99.24 ↔	Sialoendoscopia interventistica con impiego di laser
		26.99.29 ↔	Sialoendoscopia interventistica, altro
		26.99.99 ↔	Altri interventi su ghiandole o dotti salivari, altro
		27.0 ‡ ↔	Drenaggio della faccia e del pavimento della bocca

Procedura D06-3

19.52 ↔	Timpanoplastica di tipo II	19.56.20 ↔	Timpanoplastica con confezione di cavità timpanomastoidea (cavità aperta), senza impianto di protesi o con impianto di ossicino autologo
19.53 ↔	Timpanoplastica di tipo III	19.56.21 ↔	Timpanoplastica con confezione di cavità timpanomastoidea (cavità aperta), con impianto di protesi alloplastica, allogenica o xenogenica
19.54 ↔	Timpanoplastica di tipo IV	19.56.99 ↔	Timpanoplastica e ossiculoplastica, altro
19.55 ↔	Timpanoplastica di tipo V		
19.56.00 ↔	Timpanoplastica e ossiculoplastica, NAS		
19.56.10 ↔	Timpanoplastica con antrotomia, atticotomia, atticoantrotomia o mastoidectomia, senza impianto di protesi o con impianto di ossicino autologo		
19.56.11 ↔	Timpanoplastica con antrotomia, atticotomia, atticoantrotomia o mastoidectomia, con impianto di protesi alloplastica, allogenica o xenogenica		

Procedura D06-4

20.41 ↔	Mastoidectomia semplice	20.42.24 ↔	Mastoidectomia, asportazione subtotale della rocca petrosa (petrosectomia subtotale), con oblitterazione di tessuto adiposo e muscolare
20.42.00 ↔	Mastoidectomia radicale, NAS	20.42.30 ↔	Mastoidectomia, asportazione parziale della rocca petrosa, NAS
20.42.10 ↔	Mastoidectomia, con liberazione del canale facciale, senza decompressione del nervo	20.42.31 ↔	Mastoidectomia, asportazione parziale della rocca petrosa, senza oblitterazione
20.42.11 ↔	Mastoidectomia, con liberazione del canale facciale, con decompressione del nervo	20.42.32 ↔	Mastoidectomia, asportazione parziale della rocca petrosa, con oblitterazione di tessuto adiposo
20.42.20 ↔	Mastoidectomia, asportazione subtotale della rocca petrosa (petrosectomia subtotale), NAS	20.42.33 ↔	Mastoidectomia, asportazione parziale della rocca petrosa, con oblitterazione di tessuto muscolare
20.42.21 ↔	Mastoidectomia, asportazione subtotale della rocca petrosa (petrosectomia subtotale), senza oblitterazione	20.42.34 ↔	Mastoidectomia, asportazione parziale della rocca petrosa, con oblitterazione di tessuto adiposo e muscolare
20.42.22 ↔	Mastoidectomia, asportazione subtotale della rocca petrosa (petrosectomia subtotale), con oblitterazione di tessuto adiposo	20.42.99 ↔	Mastoidectomia radicale, altro
20.42.23 ↔	Mastoidectomia, asportazione subtotale della rocca petrosa (petrosectomia subtotale), con oblitterazione di tessuto muscolare	20.49 ↔	Mastoidectomia, altro

Procedura D06-5

22.41.00 ↔	Senotomia frontale, NAS	22.79.19 ↔	Altra riparazione di seno paranasale, altro
22.41.10 ↔	Senotomia frontale per via esterna	22.9X.13 ↔	Risanamento del seno etmoidale e di uno o diversi altri seni paranasali
22.41.11 ↔	Senotomia frontale, intranasale	22.9X.14 ↔	Sfenoetmoidectomia
22.41.12 ↔	Senotomia frontale, Inserzione di drenaggio mediano	22.9X.20 ↔	Interventi su più seni paranasali, radicali
22.41.99 ↔	Senotomia frontale, altro	22.9X.21 ↔	Interventi su più seni paranasali, radicali con accesso alla fossa pterigopalatina
22.42.00 ↔	Senectomia frontale, NAS	22.9X.22 ↔	Interventi su più seni paranasali, per via intranasale con drenaggio di ascesso
22.42.10 ↔	Osteoplastica frontale con oblitterazione	22.9X.23 ↔	Interventi su più seni paranasali, per via intranasale, con esposizione della base cranica (intervento pansinusale per via intranasale)
22.42.11 ↔	Osteoplastica frontale senza oblitterazione	22.9X.24 ↔	Interventi su più seni paranasali, per via intranasale, con rimozione parziale della lamina papiracea o incisione della periorbita
22.42.99 ↔	Senectomia frontale, altro	22.9X.25 ↔	Interventi su più seni paranasali, con approccio combinato intranasale e dall'esterno
22.63.00 ↔	Etmoidectomia, NAS		
22.63.10 ↔	Etmoidectomia, per via esterna		
22.63.11 ↔	Etmoidectomia, intranasale o transmascellare		
22.63.99 ↔	Etmoidectomia, altro		
22.64 ↔	Sfenoidectomia		
22.71 ↔	Chiusura di fistola di seno paranasale		
22.79.00 ↔	Altra riparazione di seno paranasale, NAS		
22.79.10 ↔	Riparazione dell'osso frontale		
22.79.11 ↔	Riparazione o cranializzazione di parete dell'osso frontale		

ADRG D08**Interventi su cavo orale e bocca per neoplasia maligna**

Diagnosi principale nella tabella D08-1 e procedura nella tabella D08-2

DRG D08Z**Interventi su cavo orale e bocca per neoplasia maligna****Diagnosi D08-1**

C00.0	Tumore Maligno: Labbro superiore, zona vermiglio-cutanea	C06.0	Tumore Maligno: Mucosa della guancia
C00.1	Tumore Maligno: Labbro inferiore, zona vermiglio-cutanea	C06.1	Tumore Maligno: Vestibolo della bocca
C00.2	Tumore Maligno: Labbro, zona vermiglio-cutanea, non specificato	C06.2	Tumore Maligno: regione retromolare
C00.3	Tumore Maligno: Labbro superiore, zona mucosa	C06.8	Tumore Maligno: lesione sconfinante a più zone contigue di altre e non specificate parti della bocca
C00.4	Tumore Maligno: Labbro inferiore, zona mucosa	C06.9	Tumore Maligno: Bocca non specificata
C00.5	Tumore Maligno: Labbro non specificato, zona mucosa	C07	Tumore maligno della parotide
C00.6	Tumore Maligno: Commissura labiale	C08.0	Tumore Maligno: Ghiandola sottomandibolare
C00.8	Tumore Maligno: lesione sconfinante a più zone contigue del labbro	C08.1	Tumore Maligno: Ghiandola sottolinguale
C00.9	Tumore Maligno: Labbro non specificato	C08.8	Tumore Maligno: lesione sconfinante a più zone contigue delle ghiandole salivari maggiori
C01	Tumore maligno della base della lingua	C08.9	Tumore Maligno: Ghiandola salivare maggiore non specificata
C02.0	Tumore Maligno: Faccia dorsale della lingua	C09.0	Tumore Maligno: Fossa tonsillare
C02.1	Tumore Maligno: Bordo della lingua	C09.1	Tumore Maligno: Pilastro tonsillare (anteriore) (posteriore)
C02.2	Tumore Maligno: Faccia ventrale della lingua	C09.8	Tumore Maligno: lesione sconfinante a più zone contigue della tonsilla
C02.3	Tumore Maligno: Due terzi anteriori della lingua, parte non specificata	C09.9	Tumore Maligno: Tonsilla non specificata
C02.4	Tumore Maligno: Tonsilla linguale	C10.0	Tumore Maligno: vallecola epiglottica
C02.8	Tumore Maligno: lesione sconfinante a più zone contigue della lingua	C10.1	Tumore Maligno: Faccia anteriore dell'epiglottide
C02.9	Tumore Maligno: Lingua non specificata	C10.2	Tumore Maligno: Parete laterale dell'orofaringe
C03.0	Tumore Maligno: Gengiva superiore	C10.3	Tumore Maligno: Parete posteriore dell'orofaringe
C03.1	Tumore Maligno: Gengiva inferiore	C10.4	Tumore Maligno: Residuo di Fessura branchiale
C03.9	Tumore Maligno: Gengiva non specificata	C10.8	Tumore Maligno: lesione sconfinante a più zone contigue dell'orofaringe
C04.0	Tumore Maligno: Pavimento orale anteriore	C10.9	Tumore Maligno: Orofaringe non specificata
C04.1	Tumore Maligno: Pavimento orale laterale	C11.0	Tumore Maligno: Parete superiore della rinofaringe
C04.8	Tumore Maligno: lesione sconfinante a più zone contigue del pavimento orale	C11.1	Tumore Maligno: Parete posteriore della rinofaringe
C04.9	Tumore Maligno: Pavimento orale non specificato	C11.2	Tumore Maligno: Parete laterale della rinofaringe
C05.0	Tumore Maligno: Palato duro	C11.3	Tumore Maligno: Parete anteriore della rinofaringe
C05.1	Tumore Maligno: Palato molle	C11.8	Tumore Maligno: lesione sconfinante a più zone contigue della rinofaringe
C05.2	Tumore Maligno: Ugola	C11.9	Tumore Maligno: Rinofaringe non specificata
C05.8	Tumore Maligno: lesione sconfinante a più zone contigue del palato	C12	Tumore maligno del seno piriforme
C05.9	Tumore Maligno: Palato non specificato	C13.0	Tumore Maligno: Regione retrocricoidica
		C13.1	Tumore Maligno: Plica ariepiglottica, faccia ipofaringea

C13.2	Tumore Maligno: Parete posteriore dell'ipofaringe	C31.9	Tumore Maligno: Seno paranasale non specificato
C13.8	Tumore Maligno: lesione sconfinante a più zone contigue dell'ipofaringe	C32.0	Tumore Maligno: Glottide
C13.9	Tumore Maligno: Ipofaringe non specificata	C32.1	Tumore Maligno: Regione sopraglottica della laringe
C14.0	Tumore Maligno: Faringe non specificata	C32.2	Tumore Maligno: Regione sottoglottica della laringe
C14.2	Tumore Maligno: Anello di Waldeyer	C32.3	Tumore Maligno: Cartilagine laringea
C14.8	Tumore Maligno: lesione sconfinante a più zone contigue del labbro, della cavità orale e della faringe	C32.8	Tumore Maligno: lesione sconfinante a più zone contigue della laringe
C30.0	Tumore Maligno: Cavità nasale	C32.9	Tumore Maligno: Laringe non specificata
C30.1	Tumore Maligno: Orecchio medio	C39.0	Tumore Maligno: Vie respiratorie superiori, parte non specificata
C31.0	Tumore Maligno: Seno mascellare	C46.2	Sarcoma di Kaposi del palato
C31.1	Tumore Maligno: Seno etmoidale	C76.0	Tumore maligno di altra e mal definita sede: Testa, faccia e collo
C31.2	Tumore Maligno: Seno frontale		
C31.3	Tumore Maligno: Seno sfenoidale		
C31.8	Tumore Maligno: lesione sconfinante a più zone contigue dei seni paranasali		

Procedura D08-2

24.2X.10 ↔	Gengivoplastica con innesto o impianto	27.32.00 ↔	Asportazione o distruzione ampia di lesione o tessuto del palato osseo, NAS
24.2X.99 ↔	Gengivoplastica, altro	27.32.10 ↔	Asportazione totale per via transorale di lesione o tessuto del palato osseo
24.4X.00 ↔	Asportazione di lesione dentaria della mandibola, NAS	27.32.11 ↔	Asportazione radicale per via transmandibolare di lesione o tessuto del palato osseo [resezione in blocco]
24.4X.10 ↔	Asportazione di lesione dentaria della mandibola con apertura del seno mascellare o del pavimento nasale	27.32.12 ↔	Asportazione radicale per via transfacciale di lesione o tessuto del palato osseo [resezione in blocco]
24.4X.11 ↔	Asportazione di lesione dentaria della mandibola con esposizione del nervo	27.32.99 ↔	Asportazione o distruzione ampia di lesione o tessuto del palato osseo, altro
24.4X.99 ↔	Asportazione di lesione dentaria della mandibola, altro	27.42 ↔	Ampia asportazione di lesione del labbro
24.5X.00 ↔	Alveoloplastica, NAS	27.43.00 ↔	Altra asportazione di lesione o tessuto del labbro, NAS
24.5X.10 ↔	Alveoloplastica con innesto	27.43.10 ↔	Altra asportazione di lesione o tessuto del labbro, asportazione locale
24.5X.99 ↔	Alveoloplastica, altro	27.43.99 ↔	Altra asportazione di lesione o tessuto del labbro, altro
24.91.10 ↔	Vestiboloplastica	27.44.00 ↔	Asportazione radicale di lesione del labbro, NAS
24.91.11 ↔	Plastica del pavimento della bocca	27.44.11 ↔	Asportazione radicale di lesione cutanea del labbro senza innesto o trasposizione di cute
24.91.99 ↔	Estensione o approfondimento del solco linguale o buccolabiale, altro	27.44.20 ↔	Asportazione radicale di lesione cutanea del labbro con innesto o trasposizione di cute
25.02 ↔	Biopsia aperta della lingua	27.44.99 ↔	Asportazione radicale di lesione del labbro, altro
25.1 ↔	Asportazione o distruzione di lesione o tessuto della lingua	27.49.00 ↔	Altra asportazione della bocca, NAS
25.59.00 ↔	Altri interventi di riparazione e di plastica sulla lingua, NAS	27.49.10 ↔	Asportazione della guancia
25.59.10 ↔	Ricostruzione plastica della lingua, NAS	27.49.11 ↔	Asportazione del pavimento della bocca
25.59.99 ↔	Altri interventi di riparazione e di plastica sulla lingua, altro	27.49.99 ↔	Altra asportazione della bocca, altro
25.93 ↔	Lisi di aderenze della lingua	27.54.00 ↔	Riparazione di schisi (congenita) del labbro, NAS
25.94 ↔	Altra glossotomia	27.54.99 ↔	Riparazione di schisi (congenita) del labbro, altro
27.1 ↔	Incisione del palato	27.55.00 ↔	Innesto a tutto spessore di cute su labbro e bocca, NAS
27.21.00 ↔	Biopsia del palato osseo, NAS	27.55.10 ↔	Piccolo innesto a tutto spessore su labbro e bocca
27.21.20 ↔	Biopsia a cielo aperto (con incisione) del palato osseo	27.55.20 ↔	Ampio innesto a tutto spessore su labbro e bocca
27.21.99 ↔	Biopsia del palato osseo, altro	27.55.99 ↔	Innesto a tutto spessore di cute su labbro e bocca, altro
27.22.00 ↔	Biopsia dell'ugola e del palato molle, NAS	27.58 ↔	Revisione di lembo peduncolato o libero o di innesto cutaneo libero di labbro e bocca
27.22.20 ↔	Biopsia a cielo aperto (con incisione) dell'ugola e del palato molle	27.59.20 ↔	Piccola copertura dei tessuti molli del labbro con cheratinociti coltivati
27.22.99 ↔	Biopsia dell'ugola e del palato molle, altro	27.59.21 ↔	Ampia copertura dei tessuti molli del labbro con cheratinociti coltivati
27.23.00 ↔	Biopsia del labbro, NAS	27.59.30 ↔	Piccola copertura temporanea dei tessuti molli del labbro mediante combinazione di varie procedure
27.23.99 ↔	Biopsia del labbro, altro	27.59.31 ↔	Ampia copertura temporanea dei tessuti molli del labbro mediante combinazione di varie procedure
27.24.00 ↔	Biopsia della bocca, struttura non specificata, NAS	27.59.41 ↔	Altra ricostruzione plastica di labbro e bocca con lembo a distanza peduncolato
27.24.20 ↔	Biopsia a cielo aperto (con incisione) di mucosa della guancia, pavimento della bocca e altre strutture della bocca	27.59.60 ↔	Inserzione di espansore tissutale nel labbro
27.24.99 ↔	Biopsia della bocca, struttura non specificata, altro	27.59.99 ↔	Altra ricostruzione plastica di labbro e bocca, altro
27.31.00 ↔	Asportazione o distruzione locale di lesione o tessuto del palato osseo, NAS	27.71 ↔	Incisione dell'ugola
27.31.10 ↔	Asportazione locale di lesione o tessuto del palato osseo		
27.31.20 ↔	Asportazione parziale di lesione o tessuto del palato osseo		
27.31.30 ↔	Distruzione di lesione o tessuto del palato osseo		
27.31.99 ↔	Asportazione o distruzione locale di lesione o tessuto del palato osseo, altro		

27.72 ↔	Asportazione dell'ugola	86.42.1C ↔	Asportazione radicale e ampia di lesione o tessuto cutaneo e sottocutaneo, con chiusura di ferita primaria, sulla gamba
27.79 ↔	Interventi sull'ugola, altro	86.42.1D ↔	Asportazione radicale e ampia di lesione o tessuto cutaneo e sottocutaneo, con chiusura di ferita primaria, sul piede
27.99 ↔	Interventi sul cavo orale, altro	86.43.11 ↔	Asportazione radicale e ampia di lesione o tessuto cutaneo e sottocutaneo, con copertura plastica, sul capo
86.41.11 ↔	Asportazione radicale e ampia di lesione o tessuto cutaneo e sottocutaneo, senza chiusura di ferita primaria, sul capo	86.43.12 ↔	Asportazione radicale e ampia di lesione o tessuto cutaneo e sottocutaneo, con copertura plastica, sul collo
86.41.12 ↔	Asportazione radicale e ampia di lesione o tessuto cutaneo e sottocutaneo, senza chiusura di ferita primaria, sul collo	86.43.13 ↔	Asportazione radicale e ampia di lesione o tessuto cutaneo e sottocutaneo, con copertura plastica, su spalla e ascella
86.41.13 ↔	Asportazione radicale e ampia di lesione o tessuto cutaneo e sottocutaneo, senza chiusura di ferita primaria, su spalla e ascella	86.43.14 ↔	Asportazione radicale e ampia di lesione o tessuto cutaneo e sottocutaneo, con copertura plastica, su braccio e gomito
86.41.14 ↔	Asportazione radicale e ampia di lesione o tessuto cutaneo e sottocutaneo, senza chiusura di ferita primaria, su braccio e gomito	86.43.15 ↔	Asportazione radicale e ampia di lesione o tessuto cutaneo e sottocutaneo, con copertura plastica, sull'avambraccio
86.41.15 ↔	Asportazione radicale e ampia di lesione o tessuto cutaneo e sottocutaneo, senza chiusura di ferita primaria, sull'avambraccio	86.43.16 ↔	Asportazione radicale e ampia di lesione o tessuto cutaneo e sottocutaneo, con copertura plastica, sulla mano
86.41.16 ↔	Asportazione radicale e ampia di lesione o tessuto cutaneo e sottocutaneo, senza chiusura di ferita primaria, sulla mano	86.43.17 ↔	Asportazione radicale e ampia di lesione o tessuto cutaneo e sottocutaneo, con copertura plastica, su parete toracica e dorso
86.41.17 ↔	Asportazione radicale e ampia di lesione o tessuto cutaneo e sottocutaneo, senza chiusura di ferita primaria, su parete toracica e dorso	86.43.18 ↔	Asportazione radicale e ampia di lesione o tessuto cutaneo e sottocutaneo, con copertura plastica, sulla regione addominale e inguinale
86.41.18 ↔	Asportazione radicale e ampia di lesione o tessuto cutaneo e sottocutaneo, senza chiusura di ferita primaria, sulla regione addominale e inguinale	86.43.1A ↔	Asportazione radicale e ampia di lesione o tessuto cutaneo e sottocutaneo, con copertura plastica, sulle natiche
86.41.1A ↔	Asportazione radicale e ampia di lesione o tessuto cutaneo e sottocutaneo, senza chiusura di ferita primaria, sulle natiche	86.43.1B ↔	Asportazione radicale e ampia di lesione o tessuto cutaneo e sottocutaneo, con copertura plastica, su coscia e ginocchio
86.41.1B ↔	Asportazione radicale e ampia di lesione o tessuto cutaneo e sottocutaneo, senza chiusura di ferita primaria, su coscia e ginocchio	86.43.1C ↔	Asportazione radicale e ampia di lesione o tessuto cutaneo e sottocutaneo, con copertura plastica, sulla gamba
86.41.1C ↔	Asportazione radicale e ampia di lesione o tessuto cutaneo e sottocutaneo, senza chiusura di ferita primaria, sulla gamba	86.43.1D ↔	Asportazione radicale e ampia di lesione o tessuto cutaneo e sottocutaneo, con copertura plastica, sul piede
86.41.1D ↔	Asportazione radicale e ampia di lesione o tessuto cutaneo e sottocutaneo, senza chiusura di ferita primaria, sul piede	86.6B.11 ↔	Innesto cutaneo autologo a spessore parziale, piccolo, sul capo
86.42.11 ↔	Asportazione radicale e ampia di lesione o tessuto cutaneo e sottocutaneo, con chiusura di ferita primaria, sul capo	86.6B.12 ↔	Innesto cutaneo autologo a spessore parziale, piccolo, sul collo
86.42.12 ↔	Asportazione radicale e ampia di lesione o tessuto cutaneo e sottocutaneo, con chiusura di ferita primaria, sul collo	86.6B.13 ↔	Innesto cutaneo autologo a spessore parziale, piccolo, su spalla e ascella
86.42.13 ↔	Asportazione radicale e ampia di lesione o tessuto cutaneo e sottocutaneo, con chiusura di ferita primaria, su spalla e ascella	86.6B.14 ↔	Innesto cutaneo autologo a spessore parziale, piccolo, su braccio e gomito
86.42.14 ↔	Asportazione radicale e ampia di lesione o tessuto cutaneo e sottocutaneo, con chiusura di ferita primaria, su braccio e gomito	86.6B.15 ↔	Innesto cutaneo autologo a spessore parziale, piccolo, sull'avambraccio
86.42.15 ↔	Asportazione radicale e ampia di lesione o tessuto cutaneo e sottocutaneo, con chiusura di ferita primaria, sull'avambraccio	86.6B.17 ↔	Innesto cutaneo autologo a spessore parziale, piccolo, su parete toracica e dorso
86.42.16 ↔	Asportazione radicale e ampia di lesione o tessuto cutaneo e sottocutaneo, con chiusura di ferita primaria, sulla mano	86.6B.18 ↔	Innesto cutaneo autologo a spessore parziale, piccolo, sulla regione addominale e inguinale
86.42.17 ↔	Asportazione radicale e ampia di lesione o tessuto cutaneo e sottocutaneo, con chiusura di ferita primaria, su parete toracica e dorso	86.6B.1A ↔	Innesto cutaneo autologo a spessore parziale, piccolo, sulle natiche
86.42.18 ↔	Asportazione radicale e ampia di lesione o tessuto cutaneo e sottocutaneo, con chiusura di ferita primaria, sulla regione addominale e inguinale	86.6B.1B ↔	Innesto cutaneo autologo a spessore parziale, piccolo, su coscia e ginocchio
86.42.1A ↔	Asportazione radicale e ampia di lesione o tessuto cutaneo e sottocutaneo, con chiusura di ferita primaria, sulle natiche	86.6B.1C ↔	Innesto cutaneo autologo a spessore parziale, piccolo, sulla gamba
86.42.1B ↔	Asportazione radicale e ampia di lesione o tessuto cutaneo e sottocutaneo, con chiusura di ferita primaria, su coscia e ginocchio	86.6B.1D ↔	Innesto cutaneo autologo a spessore parziale, piccolo, sul piede
		86.6B.21 ↔	Innesto cutaneo autologo a spessore parziale, ampio, sul capo
		86.6B.22 ↔	Innesto cutaneo autologo a spessore parziale, ampio, sul collo
		86.6B.23 ↔	Innesto cutaneo autologo a spessore parziale, ampio, su spalla e ascella

86.6B.24 ↔	Innesto cutaneo autologo a spessore parziale, ampio, su braccio e gomito	86.83.11 ↔	Intervento di plastica riduttiva su capo e collo
86.6B.25 ↔	Innesto cutaneo autologo a spessore parziale, ampio, sull'avambraccio	86.83.12 ↔	Intervento di plastica riduttiva su spalla e braccio
86.6B.27 ↔	Innesto cutaneo autologo a spessore parziale, ampio, su parete toracica e dorso	86.83.13 ↔	Intervento di plastica riduttiva sull'avambraccio
86.6B.28 ↔	Innesto cutaneo autologo a spessore parziale, ampio, sulla regione addominale e inguinale	86.83.14 ↔	Intervento di plastica riduttiva sulla mano
86.6B.2A ↔	Innesto cutaneo autologo a spessore parziale, ampio, sulle natiche	86.83.1A ↔	Intervento di plastica riduttiva sull'addome
86.6B.2B ↔	Innesto cutaneo autologo a spessore parziale, ampio, sul coscia e ginocchio	86.83.1B ↔	Intervento di plastica riduttiva su schiena o fianchi
86.6B.2C ↔	Innesto cutaneo autologo a spessore parziale, ampio, sulla gamba	86.83.1C ↔	Intervento di plastica riduttiva sincrono su addome, fianchi nonché schiena
86.6B.2D ↔	Innesto cutaneo autologo a spessore parziale, ampio, sul piede	86.83.1D ↔	Intervento di plastica riduttiva sulla regione inguinale e genitale
		86.83.1E ↔	Intervento di plastica riduttiva sulle natiche
		86.83.1F ↔	Intervento di plastica riduttiva sulla coscia
		86.83.1G ↔	Intervento di plastica riduttiva su gamba e piede

ADRG D09**Tonsillectomia per neoplasia maligna o miscelanea di interventi su orecchio, naso, bocca e gola con CC gravi**

(Diagnosi principale nella tabella D09-1 e procedura nella tabella D09-2) o (almeno una procedura nella tabella D09-3 e PCCL > 2)

DRG D09A**Tonsillectomia per neoplasia maligna con CC gravi o miscelanea di interventi su orecchio, naso, bocca e gola con CC gravi**

PCCL > 2

DRG D09B**Tonsillectomia per neoplasia maligna****Diagnosi D09-1**

C00.0	Tumore Maligno: Labbro superiore, zona vermiglio-cutanea	C05.8	Tumore Maligno: lesione sconfinante a più zone contigue del palato
C00.1	Tumore Maligno: Labbro inferiore, zona vermiglio-cutanea	C05.9	Tumore Maligno: Palato non specificato
C00.2	Tumore Maligno: Labbro, zona vermiglio-cutanea, non specificato	C06.0	Tumore Maligno: Mucosa della guancia
C00.3	Tumore Maligno: Labbro superiore, zona mucosa	C06.1	Tumore Maligno: Vestibolo della bocca
C00.4	Tumore Maligno: Labbro inferiore, zona mucosa	C06.2	Tumore Maligno: regione retromolare
C00.5	Tumore Maligno: Labbro non specificato, zona mucosa	C06.8	Tumore Maligno: lesione sconfinante a più zone contigue di altre e non specificate parti della bocca
C00.6	Tumore Maligno: Commissura labiale	C06.9	Tumore Maligno: Bocca non specificata
C00.8	Tumore Maligno: lesione sconfinante a più zone contigue del labbro	C07	Tumore maligno della parotide
C00.9	Tumore Maligno: Labbro non specificato	C08.0	Tumore Maligno: Ghiandola sottomandibolare
C01	Tumore maligno della base della lingua	C08.1	Tumore Maligno: Ghiandola sottolinguale
C02.0	Tumore Maligno: Faccia dorsale della lingua	C08.8	Tumore Maligno: lesione sconfinante a più zone contigue delle ghiandole salivari maggiori
C02.1	Tumore Maligno: Bordo della lingua	C08.9	Tumore Maligno: Ghiandola salivare maggiore non specificata
C02.2	Tumore Maligno: Faccia ventrale della lingua	C09.0	Tumore Maligno: Fossa tonsillare
C02.3	Tumore Maligno: Due terzi anteriori della lingua, parte non specificata	C09.1	Tumore Maligno: Pilastro tonsillare (anteriore) (posteriore)
C02.4	Tumore Maligno: Tonsilla linguale	C09.8	Tumore Maligno: lesione sconfinante a più zone contigue della tonsilla
C02.8	Tumore Maligno: lesione sconfinante a più zone contigue della lingua	C09.9	Tumore Maligno: Tonsilla non specificata
C02.9	Tumore Maligno: Lingua non specificata	C10.0	Tumore Maligno: vallecola epiglottica
C03.0	Tumore Maligno: Gengiva superiore	C10.1	Tumore Maligno: Faccia anteriore dell'epiglottide
C03.1	Tumore Maligno: Gengiva inferiore	C10.2	Tumore Maligno: Parete laterale dell'orofaringe
C03.9	Tumore Maligno: Gengiva non specificata	C10.3	Tumore Maligno: Parete posteriore dell'orofaringe
C04.0	Tumore Maligno: Pavimento orale anteriore	C10.4	Tumore Maligno: Residuo di Fessura branchiale
C04.1	Tumore Maligno: Pavimento orale laterale	C10.8	Tumore Maligno: lesione sconfinante a più zone contigue dell'orofaringe
C04.8	Tumore Maligno: lesione sconfinante a più zone contigue del pavimento orale	C10.9	Tumore Maligno: Orofaringe non specificata
C04.9	Tumore Maligno: Pavimento orale non specificato	C11.0	Tumore Maligno: Parete superiore della rinofaringe
C05.0	Tumore Maligno: Palato duro	C11.1	Tumore Maligno: Parete posteriore della rinofaringe
C05.1	Tumore Maligno: Palato molle	C11.2	Tumore Maligno: Parete laterale della rinofaringe
C05.2	Tumore Maligno: Ugola	C11.3	Tumore Maligno: Parete anteriore della rinofaringe
		C11.8	Tumore Maligno: lesione sconfinante a più zone contigue della rinofaringe

C11.9	Tumore Maligno: Rinofaringe non specificata	C32.1	Tumore Maligno: Regione sopraglottica della laringe
C12	Tumore maligno del seno piriforme	C32.2	Tumore Maligno: Regione sottoglottica della laringe
C13.0	Tumore Maligno: Regione retrocricoaidea	C32.3	Tumore Maligno: Cartilagine laringea
C13.1	Tumore Maligno: Plica ariepiglottica, faccia ipofaringea	C32.8	Tumore Maligno: lesione sconfinante a più zone contigue della laringe
C13.2	Tumore Maligno: Parete posteriore dell'ipofaringe	C32.9	Tumore Maligno: Laringe non specificata
C13.8	Tumore Maligno: lesione sconfinante a più zone contigue dell'ipofaringe	C39.0	Tumore Maligno: Vie respiratorie superiori, parte non specificata
C13.9	Tumore Maligno: Ipofaringe non specificata	C41.01	Tumore maligno dell'osso e della cartilagine articolare: Craniofacciale
C14.0	Tumore Maligno: Faringe non specificata	C41.02	Tumore maligno dell'osso e della cartilagine articolare: Mascello-facciale
C14.2	Tumore Maligno: Anello di Waldeyer	C41.1	Tumore Maligno: Mandibola
C14.8	Tumore Maligno: lesione sconfinante a più zone contigue del labbro, della cavità orale e della faringe	C46.2	Sarcoma di Kaposi del palato
C30.0	Tumore Maligno: Cavità nasale	C76.0	Tumore maligno di altra e mal definita sede: Testa, faccia e collo
C30.1	Tumore Maligno: Orecchio medio	D00.0	Carcinoma in situ: Labbro, cavità orale e faringe
C31.0	Tumore Maligno: Seno mascellare	D02.0	Carcinoma in situ: Laringe
C31.1	Tumore Maligno: Seno etmoidale	D37.0	Tumori di comportamento incerto o sconosciuto: Labbra, cavità orale e faringe
C31.2	Tumore Maligno: Seno frontale	D38.0	Tumori di comportamento incerto o sconosciuto: Laringe
C31.3	Tumore Maligno: Seno sfenoidale	H60.2	Otite esterna maligna
C31.8	Tumore Maligno: lesione sconfinante a più zone contigue dei seni paranasali		
C31.9	Tumore Maligno: Seno paranasale non specificato		
C32.0	Tumore Maligno: Glottide		

Procedura D09-2

28.0 ↔	Incisione e drenaggio di strutture tonsillari e peritonsillari	28.5X.10 ↔	Asportazione di tonsilla linguale, transorale
28.2X.00 ↔	Tonsillectomia senza adenoidectomia, NAS	28.5X.11 ↔	Asportazione di tonsilla linguale, mediante faringotomia
28.2X.10 ↔	Resezione parziale di tonsilla [tonsillotomia] senza adenoidectomia	28.5X.99 ↔	Asportazione di tonsilla linguale, altro
28.2X.11 ↔	Tonsillectomia totale senza adenoidectomia	28.6 ↔	Adenoidectomia senza tonsillectomia
28.2X.12 ↔	Tonsillectomia per accesso	28.7X.00 ↔	Controllo di emorragia dopo tonsillectomia e adenoidectomia, NAS
28.2X.99 ↔	Tonsillectomia senza adenoidectomia, altro	28.7X.10 ↔	Controllo di emorragia dopo tonsillectomia
28.3X.00 ↔	Tonsillectomia con adenoidectomia, NAS	28.7X.11 ↔	Controllo di emorragia dopo adenoidectomia
28.3X.10 ↔	Resezione parziale di tonsilla [tonsillotomia] con adenoidectomia	28.7X.99 ↔	Controllo di emorragia dopo tonsillectomia e adenoidectomia, altro
28.3X.11 ↔	Tonsillectomia totale con adenoidectomia	28.91 ↔	Rimozione di corpo estraneo da tonsille e adenoidi mediante incisione
28.3X.12 ↔	Tonsillectomia per accesso con adenoidectomia	28.92 ↔	Asportazione di lesione di tonsille e adenoidi
28.3X.99 ↔	Tonsillectomia con adenoidectomia, altro	28.99 ↔	Interventi su tonsille e adenoidi, altro
28.4 ↔	Asportazione di residuo tonsillare		
28.5X.00 ↔	Asportazione di tonsilla linguale, NAS		

Procedura D09-3

06.09.00 ↔	Incisione della regione tiroidea, NAS	18.6X.10 ↔	Allargamento del canale uditivo esterno
06.09.10 ↔	Incisione della regione tiroidea, senza ulteriori misure	18.6X.20 ↔	Ricostruzione di canale uditivo esterno (preesistente)
06.09.11 ↔	Incisione della regione tiroidea, drenaggio	18.6X.30 ↔	Costruzione di canale uditivo esterno (non preesistente, atresia)
06.09.99 ↔	Incisione della regione tiroidea, altro	18.6X.99 ↔	Ricostruzione del canale uditivo esterno, altro
06.91 ↔	Sezione dell'istmo tiroideo	18.71.00 ↔	Ricostruzione di padiglione auricolare, NAS
09.3 ↔	Altri interventi sulla ghiandola lacrimale	18.71.10 ↔	Ricostruzione di padiglione auricolare, parziale, NAS
09.6 ↔	Asportazione del sacco e delle vie lacrimali	18.71.11 ↔	Ricostruzione di padiglione auricolare, parziale con espansore tissutale
09.81 ↔	Dacriocistorinostomia [DCR]	18.71.12 ↔	Ricostruzione di padiglione auricolare, parziale con lembo galeale
09.99 ↔	Altri interventi sull'apparato lacrimale, altro	18.71.13 ↔	Ricostruzione di padiglione auricolare, parziale con innesto di cartilagine
16.23.00 ↔	Biopsia del bulbo oculare e dell'orbita, NAS	18.71.14 ↔	Ricostruzione di padiglione auricolare, parziale con lembo microvascolare
16.23.12 ↔	Biopsia dell'orbita, transnasale	18.71.19 ↔	Ricostruzione di padiglione auricolare, parziale, altro
18.01 ↔	Perforazione del lobo dell'orecchio	18.71.20 ↔	Ricostruzione di padiglione auricolare, totale, NAS
18.09 ↔	Incisione dell'orecchio esterno, altro	18.71.21 ↔	Ricostruzione di padiglione auricolare, totale con espansore tissutale
18.21 ↔	Asportazione di fistola preauricolare o di seno preauricolare	18.71.22 ↔	Ricostruzione di padiglione auricolare, totale con lembo galeale
18.29.12 ↔	Asportazione di altra lesione dell'orecchio esterno o del meato uditivo esterno	18.71.23 ↔	Ricostruzione di padiglione auricolare, totale con innesto di cartilagine
18.31 ↔	Asportazione radicale di lesione dell'orecchio esterno		
18.32 ↔	Resezione del padiglione auricolare, totale		
18.33 ↔	Asportazione di cartilagine dell'orecchio esterno per innesto		
18.5 ↔	Correzione chirurgica di orecchio sporgente		
18.6X.00 ↔	Ricostruzione del canale uditivo esterno, NAS		

18.71.24 ↔	Ricostruzione di padiglione auricolare, totale con lembo microvascolare	20.32.00 ↔	Biopsia dell'orecchio interno e dell'orecchio medio, NAS
18.71.29 ↔	Ricostruzione di padiglione auricolare, totale, altro	20.32.01 ↔	Biopsia dell'orecchio medio
18.71.30 ↔	Impianto di materiale alloplastico nella ricostruzione di padiglione auricolare	20.32.02 ↔	Biopsia dell'orecchio interno
18.71.99 ↔	Ricostruzione di padiglione auricolare, altro	20.32.99 ↔	Biopsia dell'orecchio interno e dell'orecchio medio, altro
18.72 ↔	Reimpianto di orecchio amputato	20.51.10 ↔	Asportazione di lesione della cavità timpanica
18.79 ↔	Altra riparazione plastica dell'orecchio esterno, altro	20.51.11 ↔	Asportazione di lesione dall'apice della piramide petrosa
19.0 ↔	Mobilizzazione della staffa	20.51.12 ↔	Asportazione di lesione dell'otobase
19.11 ↔	Stapedectomia e stapedoplastica con protesi di staffa	20.51.99 ↔	Asportazione di lesione dell'orecchio medio, altro
19.19.00 ↔	Altra stapedectomia e stapedoplastica, NAS	20.59 ↔	Altra asportazione dell'orecchio medio, altro
19.19.10 ↔	Stapedotomia con protesi di staffa autologa (incudostapedotomia)	20.61.00 ↔	Fenestrazione dell'orecchio interno (iniziale), NAS
19.19.11 ↔	Stapedotomia con protesi di staffa alloplastica (incudostapedotomia)	20.61.10 ↔	Fenestrazione dell'orecchio interno, senza impianto di protesi (procedura iniziale)
19.19.12 ↔	Malleostapedotomia	20.61.99 ↔	Fenestrazione dell'orecchio interno (iniziale), altro
19.19.99 ↔	Altra stapedectomia e stapedoplastica, altro	20.62.00 ↔	Revisione di fenestrazione dell'orecchio interno, NAS
19.21 ↔	Revisione di stapedotomia, stapedectomia e stapedoplastica con sostituzione dell'incudine	20.62.10 ↔	Revisione di fenestrazione dell'orecchio interno, senza impianto di protesi
19.29.00 ↔	Altra revisione di stapedotomia, stapedectomia e stapedoplastica, NAS	20.62.99 ↔	Revisione di fenestrazione dell'orecchio interno, altro
19.29.10 ↔	Altra revisione di stapedotomia e stapedectomia con protesi di staffa	20.8 ↔	Interventi sulla tuba di Eustachio
19.29.11 ↔	Altra revisione di stapedotomia e stapedectomia con protesi di staffa autologa	20.91 ↔	Timpanosimpatectomia
19.29.12 ↔	Altra revisione di stapedotomia e stapedectomia con protesi di staffa alloplastica	20.99.10 ↔	Impianto di ancoraggio osseo nella rocca petrosa, nell'orecchio medio o interno
19.29.13 ↔	Altra revisione di plastica della staffa (senza sostituzione dell'incudine)	20.99.20 ↔	Chiusura di fistola del labirinto
19.29.99 ↔	Altra revisione di stapedotomia, stapedectomia e stapedoplastica, altro	20.99.30 ↔	Rimozione di impianto cocleare o di apparecchio acustico impiantabile
19.3 ↔	Altri interventi sulla catena degli ossicini	20.99.99 ↔	Altri interventi sull'orecchio medio e interno, altro
19.4 ↔	Miringoplastica	21.07 ↔	Controllo di epistassi mediante asportazione della mucosa nasale e innesto di cute del setto e della parete laterale del naso
19.52 ↔	Timpanoplastica di tipo II	21.31.10 ↔	Asportazione locale di lesione endonasale, approccio endonasale
19.53 ↔	Timpanoplastica di tipo III	21.31.12 ↔	Distruzione di lesione endonasale
19.54 ↔	Timpanoplastica di tipo IV	21.32 ↔	Asportazione e distruzione locale di altra lesione del naso
19.55 ↔	Timpanoplastica di tipo V	21.5 ↔	Resezione sottomucosa del setto nasale
19.56.00 ↔	Timpanoplastica e ossiculoplastica, NAS	21.82 ↔	Chiusura di fistola nasale
19.56.10 ↔	Timpanoplastica con antrotomia, atticotomia, atticoantrotomia o mastoidectomia, senza impianto di protesi o con impianto di ossicino autologo	21.91 ↔	Lisi di aderenze del naso
19.56.11 ↔	Timpanoplastica con antrotomia, atticotomia, atticoantrotomia o mastoidectomia, con impianto di protesi alloplastica, allogenica o xenogenica	30.01 ↔	Marsupializzazione di cisti laringea
19.56.20 ↔	Timpanoplastica con confezione di cavità timpanomastoidea (cavità aperta), senza impianto di protesi o con impianto di ossicino autologo	30.09.00 ↔	Altra asportazione o distruzione di lesione o tessuto della laringe, NAS
19.56.21 ↔	Timpanoplastica con confezione di cavità timpanomastoidea (cavità aperta), con impianto di protesi alloplastica, allogenica o xenogenica	30.09.10 ↔	Altra asportazione o distruzione di lesione o tessuto della laringe senza tirotomia
19.56.99 ↔	Timpanoplastica e ossiculoplastica, altro	30.09.11 ↔	Decorticazione / stripping di corde vocali, senza tirotomia
19.6 ↔	Revisione di timpanoplastica	30.09.20 ↔	Altra asportazione o distruzione di lesione o tessuto della laringe, mediante tirotomia
19.9X.11 ↔	Riduzione di cavità timpanomastoidea	30.09.21 ↔	Decorticazione / stripping di corde vocali, mediante tirotomia
19.9X.12 ↔	Riparazione dell'orecchio medio, reimpianto, riparazione della parete posteriore del meato uditivo	30.09.99 ↔	Altra asportazione o distruzione di lesione o tessuto della laringe, altro
19.9X.13 ↔	Ricostruzione dell'orecchio medio	30.21 ↔	Epiglottidectomia
19.9X.14 ↔	Chiusura di fistola mastoidea	30.22.00 ↔	Cordectomia, NAS
19.9X.19 ↔	Interventi microchirurgici sull'orecchio medio, altro	30.22.10 ↔	Cordectomia, endolaringea
19.9X.99 ↔	Altra riparazione dell'orecchio medio, altro	30.22.11 ↔	Cordectomia, mediante tirotomia
20.01 ↔	Miringotomia con inserzione di drenaggio	30.22.99 ↔	Cordectomia, altro
20.21 ↔	Incisione della mastoide	31.3 ↔	Altra incisione della laringe o trachea
20.22 ↔	Incisione della rocca petrosa	31.45 ↔	Biopsia aperta della laringe o trachea
20.23.00 ↔	Incisione dell'orecchio medio, NAS	31.51 ↔	Asportazione locale di lesione o tessuto della trachea, chirurgica a cielo aperto
20.23.10 ↔	Antrotomia	31.61 ↔	Sutura di lacerazione della laringe
20.23.11 ↔	Atticotomia	31.62 ↔	Chiusura di fistola della laringe
20.23.12 ↔	Timpanotomia con chiusura della membrana della finestra rotonda e/o ovale	31.63 ↔	Revisione di laringostomia
20.23.13 ↔	Timpanotomia esplorativa	31.64 ↔	Riparazione di frattura della laringe
20.23.99 ↔	Incisione dell'orecchio medio, altro	31.75 ↔	Ricostruzione della trachea e costruzione di laringe artificiale
		31.92 ↔	Lisi di aderenze della trachea o della laringe
		31.98 ↔	Altri interventi sulla laringe

ADRG D12**Altri interventi su orecchio, naso, bocca e gola**

Almeno una procedura nella tabella D12-1 o procedura nella tabella D12-2 e procedura nella tabella D12-3

DRG D12A**Altri interventi impegnativi su orecchio, naso, bocca e gola**

Almeno una procedura nella tabella D12-4

DRG D12B**Altri interventi su orecchio, naso, bocca e gola****Procedura D12-1**

00.4B.11 ↔	PCI di arterie delle estremità superiori o spalla	01.24.30 ↔	Approccio alla base del cranio, NAS
00.4B.12 ↔	PCI dell'aorta	01.24.31 ↔	Approccio alla base del cranio, transorale
00.4B.13 ↔	PCI dei vasi polmonari	01.24.32 ↔	Approccio alla base del cranio, transorale con scissione del palato molle
00.4B.14 ↔	PCI di altre arterie toraciche	01.24.33 ↔	Approccio alla base del cranio, transorale con apertura sia del palato molle che del palato duro
00.4B.15 ↔	PCI di arterie viscerali	01.24.34 ↔	Approccio alla base del cranio, transfenoidale
00.4B.16 ↔	PCI dell'arteria renale	01.24.35 ↔	Approccio alla base del cranio, transetmoidale
00.4B.17 ↔	PCI di altre arterie addominali	01.24.36 ↔	Approccio alla base del cranio, transmastoideo
00.4B.18 ↔	PCI di arterie della coscia e dell'arteria poplitea	01.24.37 ↔	Approccio alla base del cranio, translabirintico
00.4B.19 ↔	PCI di arterie di altra sede	01.24.38 ↔	Approccio alla base del cranio, transpiramidale
00.4B.1A ↔	PCI di arterie della gamba	01.24.39 ↔	Approccio alla base del cranio, altro
00.4B.21 ↔	PCI su vene delle estremità superiori o spalla	01.24.3A ↔	Approccio alla base del cranio, transcondilico
00.4B.22 ↔	PCI della vena cava	01.24.3B ↔	Approccio alla base del cranio, transorbitale
00.4B.23 ↔	PCI di altre vene toraciche	01.24.3C ↔	Approccio alla base del cranio, con osteotomia tipo Le Fort I
00.4B.24 ↔	PCI di vene epatiche	01.24.3D ↔	Approccio alla base del cranio, transnasale-transcribriforme
00.4B.25 ↔	PCI di vene viscerali	01.24.3E ↔	Approccio alla base del cranio, transnasale-transclivale
00.4B.26 ↔	PCI di altre vene addominali	01.24.3F ↔	Approccio alla base del cranio, transorale-transclivale
00.4B.27 ↔	PCI di vene della coscia	01.24.3G ↔	Approccio alla base del cranio, transnasale-transpterigoideo
00.4B.28 ↔	PCI di vene della gamba	01.24.99 ↔	Altra craniotomia, altro
00.4B.29 ↔	PCI di vene, altro	01.25.00 ↔	Altra craniectomia, NAS
00.4B.31 ↔	PCI della safena magna	01.25.10 ↔	Altra craniectomia con decompressione
00.4B.32 ↔	PCI della safena parva	01.25.11 ↔	Altra craniectomia per evacuazione di ematoma epidurale
00.4B.33 ↔	PCI dei rami collaterali epifasciali della gamba	01.25.12 ↔	Altra craniectomia per evacuazione di empiema epidurale
00.4B.34 ↔	PCI di vene epifasciali del braccio	01.25.13 ↔	Altra craniectomia per rimozione di corpo estraneo dalle ossa del cranio o dallo spazio epidurale
00.4B.39 ↔	PCI di vene epifasciali, altro	01.25.14 ↔	Altra craniectomia, Inserzione di materiale alloplastico o di sistema di somministrazione farmacologica nelle ossa del cranio o nello spazio epidurale
00.4B.41 ↔	PCI di vasi artificiali delle estremità superiori o spalla	01.25.19 ↔	Altra craniectomia, per drenaggio di liquido epidurale o per altri motivi
00.4B.42 ↔	PCI di shunt per dialisi venose o di materiale plastico	01.25.20 ↔	Altra craniectomia, Nuova craniectomia con inserzione di drenaggio
00.4B.43 ↔	PCI di vasi artificiali toracici	01.25.21 ↔	Altra craniectomia, Nuova craniectomia per rimozione di materiale alloplastico o di sistema di somministrazione farmacologica dalle ossa del cranio o dallo spazio epidurale
00.4B.44 ↔	PCI di vasi artificiali addominali	01.25.99 ↔	Altra craniectomia, altro
00.4B.45 ↔	PCI di vasi artificiali della coscia e del ginocchio	04.02 ↔	Sezione del nervo trigemino
00.4B.46 ↔	PCI di vasi artificiali della gamba	04.04.00 ↔	Altra incisione dei nervi cranici e periferici, NAS
00.4B.49 ↔	PCI di vasi artificiali di altra sede	04.04.10 ↔	Altra incisione del nervo vestibolo-cocleare
01.15 ↔	Biopsia del cranio	04.04.11 ↔	Altra incisione del tratto intracranico di altri nervi cranici e gangli
01.21 ↔	Incisione e drenaggio dei seni cranici	04.04.20 ↔	Altra incisione del tratto extracranico di nervi cranici
01.24.00 ↔	Altra craniotomia, NAS	04.04.30 ↔	Altra incisione del plesso brachiale
01.24.10 ↔	Altra craniotomia con decompressione	04.04.31 ↔	Altra incisione di nervi della spalla
01.24.11 ↔	Altra craniotomia per evacuazione di ematoma epidurale	04.04.32 ↔	Altra incisione di nervi del braccio e della mano
01.24.12 ↔	Altra craniotomia per evacuazione di empiema epidurale	04.04.33 ↔	Altra incisione di nervi del tronco e delle estremità inferiori
01.24.13 ↔	Altra craniotomia, Inserzione di materiale alloplastico o di sistema di somministrazione farmacologica nelle ossa del cranio o nello spazio epidurale	04.04.99 ↔	Altra incisione dei nervi cranici e periferici, altro
01.24.14 ↔	Altra craniotomia, rimozione di materiale alloplastico o di sistema di somministrazione farmacologica dalle ossa del cranio o dallo spazio epidurale		
01.24.15 ↔	Altra craniotomia, Rimozione di corpo estraneo dalle ossa del cranio o dallo spazio epidurale		
01.24.16 ↔	Altra craniotomia, altro drenaggio di liquido epidurale o per altri motivi		
01.24.20 ↔	Craniotomia della calotta quale approccio chirurgico, NAS		
01.24.21 ↔	Trapanazione della calotta quale approccio chirurgico		
01.24.22 ↔	Apertura del cranio guidata da stereotassi attraverso la calotta quale approccio chirurgico		
01.24.29 ↔	Craniotomia della calotta quale approccio chirurgico, altro		

04.05.00 ↔	Gangliectomia e distruzione del ganglio di Gasser, NAS	06.7X.14 ↔	Intervento secondario di asportazione del dotto tireoglossale, con resezione mediana dello iode
04.05.10 ↔	Gangliectomia del ganglio di Gasser	06.7X.15 ↔	Intervento secondario di asportazione del dotto tireoglossale, senza resezione mediana dello iode
04.05.20 ↔	Distruzione del ganglio di Gasser	06.7X.99 ↔	Asportazione del dotto o tratto tireoglossale, altro
04.05.99 ↔	Gangliectomia e distruzione del ganglio di Gasser, altro	08.22 ↔	Asportazione di altra lesione minore della palpebra
04.41 ↔	Decompressione della radice del trigemino	08.23 ↔	Asportazione di lesione maggiore della palpebra, non a tutto spessore
04.49.00 ↔	Altre decompressioni di nervi periferici o di gangli o separazione di aderenze, NAS	08.24 ↔	Asportazione di lesione maggiore della palpebra, a tutto spessore
04.49.10 ↔	Altra decompressione o separazione di aderenze del plesso brachiale	09.44 ↔	Intubazione del dotto naso-lacrimale
04.49.11 ↔	Altra decompressione o separazione di aderenze di nervi della spalla	16.61.00 ↔	Inserzione secondaria di impianto oculare, NAS
04.49.12 ↔	Altra decompressione o separazione di aderenze di nervi del braccio	16.61.10 ↔	Inserzione secondaria di impianto oculare, innesto dermo adiposo
04.49.13 ↔	Altra decompressione o separazione di aderenze di nervi della mano	16.61.99 ↔	Inserzione secondaria di impianto oculare, altro
04.49.14 ↔	Altra decompressione o separazione di aderenze del plesso lombosacrale, inguine e pavimento pelvico	16.62.00 ↔	Revisione e reinserzione di impianto oculare, NAS
04.49.15 ↔	Altra decompressione o separazione di aderenze di nervi della gamba	16.62.10 ↔	Revisione di impianto oculare
04.49.16 ↔	Altra decompressione o separazione di aderenze di nervi del piede	16.62.20 ↔	Sostituzione di impianto oculare, inserzione di innesto dermo adiposo
04.49.99 ↔	Altra decompressione o separazione di aderenze di altri nervi periferici o gangli	16.62.29 ↔	Altra sostituzione di impianto oculare
04.71 ↔	Anastomosi ipoglossale-facciale	16.62.99 ↔	Revisione e reinserzione di impianto oculare, altro
04.72 ↔	Anastomosi accessorio-facciale	16.63 ↔	Revisione della cavità dopo enucleazione con innesto
04.74.00 ↔	Altre anastomosi di nervi cranici o periferici, NAS	16.64 ↔	Altra revisione della cavità dopo enucleazione
04.74.10 ↔	Anastomosi fascio-fasciale di nervo	16.66 ↔	Altra revisione di eviscerazione della cavità orbitale
04.74.11 ↔	Anastomosi intercosto-fascicolare di nervo	16.81 ↔	Riparazione di ferita dell'orbita
04.74.99 ↔	Altre anastomosi di nervi cranici o periferici, altro	16.98.10 ↔	Ricostruzione dell'orbita, NAS
04.94.11 ↔	Revisione senza sostituzione di elettrodo(i) di neurostimolatore periferico, elettrodo cilindrico, sistema a elettrodo singolo	16.98.11 ↔	Ricostruzione della parete orbitale con lembo microvascolare
04.94.12 ↔	Revisione senza sostituzione di elettrodo(i) di neurostimolatore periferico, elettrodo cilindrico, sistema a più elettrodi	16.98.19 ↔	Altra ricostruzione della parete orbitale
04.94.13 ↔	Revisione senza sostituzione di elettrodo(i) di neurostimolatore periferico, elettrodo piatto, sistema a elettrodo singolo	16.98.20 ↔	Decompressione ossea dell'orbita
04.94.14 ↔	Revisione senza sostituzione di elettrodo(i) di neurostimolatore periferico, elettrodo piatto, sistema a più elettrodi	16.98.21 ↔	Asportazione di tessuto adiposo dall'orbita
04.94.15 ↔	Revisione senza sostituzione di elettrodo stimolatore del nervo vago	18.21 ↔	Asportazione di fistola preauricolare o di seno preauricolare
04.94.99 ↔	Revisione senza sostituzione di elettrodo(i) di neurostimolatore periferico, altro	18.29.12 ↔	Asportazione di altra lesione dell'orecchio esterno o del meato uditivo esterno
04.99.00 ↔	Altri interventi sui nervi cranici e periferici, NAS	18.31 ↔	Asportazione radicale di lesione dell'orecchio esterno
04.99.10 ↔	Impianto o sostituzione di neuroprotesi periferica	18.32 ↔	Resezione del padiglione auricolare, totale
04.99.11 ↔	Revisione senza sostituzione di neuroprotesi periferica	21.04 ↔	Controllo di epistassi mediante legatura delle arterie etmoidali
04.99.12 ↔	Rimozione di neuroprotesi periferica	21.05 ↔	Controllo di epistassi mediante legatura (transantrale) della arteria mascellare
04.99.99 ↔	Altri interventi sui nervi cranici e periferici, altro	21.06 ↔	Controllo di epistassi mediante legatura dell'arteria carotide esterna
05.21 ↔	Gangliectomia sfenopalatina	21.09.10 ↔	Controllo di epistassi mediante legatura dell'arteria sfenopalatina
05.22 ↔	Simpatectomia cervicale	21.32 ↔	Asportazione e distruzione locale di altra lesione del naso
05.25 ↔	Simpatectomia periarteriosa	21.4X.00 ↔	Resezione del naso, NAS
05.26 ↔	Simpatectomia toracica	21.4X.12 ↔	Resezione del naso, parziale
05.29 ↔	Altre simpatectomie e gangliectomie	21.4X.22 ↔	Resezione del naso, subtotale
06.12 ↔	Biopsia a cielo aperto della tiroide	21.4X.32 ↔	Resezione del naso, totale
06.13.12 ↔	Biopsia a cielo aperto delle paratiroidi	21.4X.99 ↔	Resezione del naso, altro
06.13.99 ↔	Biopsia delle paratiroidi, altro	21.99.00 ↔	Altri interventi sul naso, NAS
06.7X.00 ↔	Asportazione del dotto o tratto tireoglossale, NAS	21.99.10 ↔	Resezione monolaterale di atresia coanale, transnasale per via endoscopica
06.7X.10 ↔	Asportazione di cisti mediana del collo, senza resezione mediana dello iode	21.99.20 ↔	Resezione bilaterale di atresia coanale, transnasale per via endoscopica
06.7X.11 ↔	Asportazione di cisti mediana del collo, con resezione mediana dello iode	21.99.99 ↔	Altri interventi sul naso, altro
06.7X.12 ↔	Asportazione di fistola mediana del collo, senza resezione mediana dello iode	27.58 ↔	Revisione di lembo peduncolato o libero o di innesto cutaneo libero di labbro e bocca
06.7X.13 ↔	Asportazione di fistola mediana del collo, con resezione mediana dello iode	27.59.20 ↔	Piccola copertura dei tessuti molli del labbro con cheratinociti coltivati
		27.59.21 ↔	Ampia copertura dei tessuti molli del labbro con cheratinociti coltivati
		27.59.30 ↔	Piccola copertura temporanea dei tessuti molli del labbro mediante combinazione di varie procedure
		27.59.31 ↔	Ampia copertura temporanea dei tessuti molli del labbro mediante combinazione di varie procedure
		27.59.41 ↔	Altra ricostruzione plastica di labbro e bocca con lembo a distanza peduncolato

27.59.60 ↔	Inserzione di espansore tissutale nel labbro	29.52 ↔	Chiusura di fistola di fessura branchiale
27.59.99 ↔	Altra ricostruzione plastica di labbro e bocca, altro	29.53 ↔	Chiusura di altra fistola della faringe
27.61 ↔	Sutura di lacerazione del palato	29.54 ↔	Lisi di aderenze faringee
27.62.00 ↔	Correzione di palatoschisi, NAS	29.59 ↔	Riparazione della faringe, altro
27.62.10 ↔	Ricostruzione plastica primaria del palato osseo senza innesto osseo	29.92 ↔	Sezione del nervo glossofaringeo
27.62.11 ↔	Ricostruzione plastica primaria del palato osseo con innesto osseo	29.99 ↔	Interventi sulla faringe, altro
27.62.12 ↔	Ricostruzione plastica primaria del palato molle	30.22.00 ↔	Cordectomia, NAS
27.62.20 ↔	Ricostruzione plastica secondaria del palato osseo senza innesto osseo	30.22.10 ↔	Cordectomia, endolaringea
27.62.21 ↔	Ricostruzione plastica secondaria del palato osseo con innesto osseo	30.22.11 ↔	Cordectomia, mediante tirotomia
27.62.22 ↔	Ricostruzione plastica secondaria del palato molle	30.22.99 ↔	Cordectomia, altro
27.62.99 ↔	Correzione di palatoschisi, altro	30.3X.00 ↔	Laringectomia totale, NAS
27.63.00 ↔	Revisione di correzione di palatoschisi, NAS	30.3X.10 ↔	Laringectomia totale, senza ricostruzione
27.63.10 ↔	Revisione di correzione di palatoschisi, Gnatoplastica	30.3X.11 ↔	Laringectomia totale, ricostruzione con mucosa locale
27.63.11 ↔	Revisione di correzione di palatoschisi, Gnatoplastica con osteoplastica	30.3X.12 ↔	Laringectomia totale, ricostruzione con innesto non vascolarizzato
27.63.20 ↔	Revisione di correzione di palatoschisi, Correzione secondaria di gnatostochisi	30.3X.13 ↔	Laringectomia totale, ricostruzione con lembo regionale peduncolato
27.63.99 ↔	Revisione di correzione di palatoschisi, altro	30.3X.14 ↔	Laringectomia totale, ricostruzione con lembo a distanza peduncolato
27.64 ↔	Inserzione d'impianto palatino	30.3X.15 ↔	Laringectomia totale, ricostruzione con innesto libero con anastomosi microvascolare
27.69.10 ↔	Riparazione plastica del palato molle	30.3X.16 ↔	Laringectomia totale, ricostruzione con innesto intestinale libero
27.69.11 ↔	Riparazione plastica del palato osseo	30.3X.17 ↔	Laringectomia totale, ricostruzione con pull-up gastrico
27.69.99 ↔	Altra riparazione plastica del palato, altro	30.3X.19 ↔	Laringectomia totale, altra ricostruzione
27.73 ↔	Riparazione dell'ugola	30.3X.99 ↔	Laringectomia totale, altro
29.0 ↔	Faringotomia	30.4X.00 ↔	Laringectomia radicale, NAS
29.12.00 ↔	Biopsia faringea, NAS	30.4X.10 ↔	Laringectomia radicale, con faringectomia, senza ricostruzione
29.12.20 ↔	Biopsia a cielo aperto dell'ipofaringe	30.4X.11 ↔	Laringectomia radicale, con faringectomia, ricostruzione con mucosa locale
29.12.30 ↔	Biopsia a cielo aperto della nasofaringe	30.4X.12 ↔	Laringectomia radicale, con faringectomia, ricostruzione con innesto non vascolarizzato
29.12.99 ↔	Biopsia faringea, altro	30.4X.13 ↔	Laringectomia radicale, con faringectomia, ricostruzione con lembo regionale peduncolato
29.2X.00 ↔	Asportazione di cisti o vestigia di fessura branchiale, NAS	30.4X.14 ↔	Laringectomia radicale, con faringectomia, ricostruzione con lembo peduncolato
29.2X.10 ↔	Asportazione di cisti laterale del collo	30.4X.15 ↔	Laringectomia radicale, con faringectomia, ricostruzione con innesto libero con anastomosi microvascolare
29.2X.11 ↔	Asportazione di cisti o vestigia di fessura branchiale quale intervento secondario	30.4X.16 ↔	Laringectomia radicale, con faringectomia, ricostruzione con innesto intestinale libero
29.2X.20 ↔	Intervento su vestigia di arco branchiale, NAS	30.4X.17 ↔	Laringectomia radicale, con faringectomia, ricostruzione con pull-up gastrico
29.2X.21 ↔	Intervento su vestigia di arco branchiale, intervento secondario	30.4X.19 ↔	Laringectomia radicale, con faringectomia, altra ricostruzione
29.2X.99 ↔	Asportazione di cisti o vestigia di fessura branchiale, altro	30.4X.20 ↔	Laringectomia radicale, con faringectomia e tiroidectomia, senza ricostruzione
29.31 ↔	Miotomia cricofaringea	30.4X.21 ↔	Laringectomia radicale, con faringectomia e tiroidectomia, ricostruzione con mucosa locale
29.32.00 ↔	Diverticolectomia faringea, NAS	30.4X.22 ↔	Laringectomia radicale, con faringectomia e tiroidectomia, ricostruzione con innesto non vascolarizzato
29.32.10 ↔	Diverticolostomia endoscopica di diverticolo di Zenker	30.4X.23 ↔	Laringectomia radicale, con faringectomia e tiroidectomia, ricostruzione con lembo regionale peduncolato
29.32.11 ↔	Diverticolectomia di diverticolo di Zenker	30.4X.24 ↔	Laringectomia radicale, con faringectomia e tiroidectomia, ricostruzione con lembo peduncolato
29.32.99 ↔	Diverticolectomia faringea, altro	30.4X.25 ↔	Laringectomia radicale, con faringectomia e tiroidectomia, ricostruzione con innesto libero con anastomosi microvascolare
29.33.00 ↔	Faringectomia (parziale), NAS	30.4X.26 ↔	Laringectomia radicale, con faringectomia e tiroidectomia, ricostruzione con innesto intestinale libero
29.33.10 ↔	Faringectomia parziale, senza ricostruzione	30.4X.27 ↔	Laringectomia radicale, con faringectomia e tiroidectomia, ricostruzione con pull-up gastrico
29.33.11 ↔	Faringectomia parziale, Ricostruzione con lembo peduncolato regionale o a distanza	30.4X.29 ↔	Laringectomia radicale, con faringectomia e tiroidectomia, altra ricostruzione
29.33.12 ↔	Faringectomia parziale, Ricostruzione con innesto libero con anastomosi microvascolare	30.4X.99 ↔	Laringectomia radicale, altro
29.33.20 ↔	Faringectomia totale, Ricostruzione con lembo peduncolato regionale o a distanza		
29.33.21 ↔	Faringectomia totale, Ricostruzione con innesto libero con anastomosi microvascolare, innesto intestinale libero o pull-up gastrico		
29.33.99 ↔	Faringectomia (parziale), altro		
29.39 ↔	Asportazione o distruzione di lesione o tessuto della faringe, altro		
29.4X.10 ↔	Intervento di plastica faringea, con mucosa locale o lembo cutaneo libero		
29.4X.11 ↔	Intervento di plastica faringea, con lembo miocutaneo peduncolato		
29.4X.12 ↔	Intervento di plastica faringea, con innesto con anastomosi microvascolare, innesto intestinale o pull-up gastrico		
29.4X.99 ↔	Intervento di plastica faringea, altro		
29.51 ↔	Sutura di lacerazione della faringe		

31.71 ↔	Sutura di lacerazione della trachea	39.50.11 ↔	Angioplastica o aterectomia di altro(i) vaso(i) non coronarico(i), con palloncino semplice
31.72 ↔	Chiusura di fistola esterna della trachea	39.50.11 ↔	Angioplastica o aterectomia di altro(i) vaso(i) non coronarico(i), con palloncino semplice
31.73 ↔	Chiusura di altra fistola della trachea	39.50.12 ↔	Angioplastica o aterectomia di altro(i) vaso(i) non coronarico(i), con palloncino cutting
31.79.00 ↔	Altri interventi di riparazione e di plastica sulla trachea, NAS	39.50.12 ↔	Angioplastica o aterectomia di altro(i) vaso(i) non coronarico(i), con palloncino cutting
31.79.11 ↔	Ricostruzione plastica (trapianto di trachea)	39.50.13 ↔	Angioplastica o aterectomia di altro(i) vaso(i) non coronarico(i), con palloncino per crioplastica
31.79.12 ↔	Tracheopessia	39.50.13 ↔	Angioplastica o aterectomia di altro(i) vaso(i) non coronarico(i), con palloncino per crioplastica
31.79.13 ↔	Anastomosi termino-terminale della trachea (per lacerazione)	39.50.14 ↔	Angioplastica o aterectomia di altro(i) vaso(i) non coronarico(i), con palloncino a rilascio di sostanza medicamentosa
31.79.14 ↔	Resezione cricotracheale	39.50.14 ↔	Angioplastica o aterectomia di altro(i) vaso(i) non coronarico(i), con palloncino a rilascio di sostanza medicamentosa
31.79.15 ↔	Altra ricostruzione (plastica) della trachea per stenosi tracheale	39.50.19 ↔	Angioplastica o aterectomia di altro(i) vaso(i) non coronarico(i), con altro palloncino
31.79.99 ↔	Altri interventi di riparazione e di plastica sulla trachea, altro	39.50.19 ↔	Angioplastica o aterectomia di altro(i) vaso(i) non coronarico(i), con altro palloncino
31.91 ↔	Sezione del nervo laringeo	39.50.20 ↔	Angioplastica o aterectomia di altro(i) vaso(i) non coronarico(i), con lama o laser di altro(i) vaso(i) non coronarico(i)
31.96 ↔	Inserzione di stent laringeo o tracheale	39.50.20 ↔	Angioplastica con lama o laser di altro(i) vaso(i) non coronarico(i)
31.97 ↔	Dilatazione della trachea, per via endoscopica	39.50.21 ↔	Angioplastica con trombectomia di altro(i) vaso(i) non coronarico(i)
31.99.00 ↔	Altri interventi sulla trachea, NAS	39.50.21 ↔	Angioplastica con trombectomia di altro(i) vaso(i) non coronarico(i)
31.99.99 ↔	Altri interventi sulla trachea, altro	39.50.99 ↔	Angioplastica o aterectomia di altro(i) vaso(i) non coronarico(i), altro
34.03 ↔	Riapertura di toracotomia	39.50.99 ↔	Angioplastica o aterectomia di altro(i) vaso(i) non coronarico(i), altro
34.06 ↔	Drenaggio della cavità pleurica in toracosopia	39.52.99 ↔	Altra riparazione di aneurismi, altro
34.21.00 ↔	Toracosopia transpleurica, NAS	39.59.30 ↔	Altra riparazione di vasi del capo e del collo, NAS
34.21.10 ↔	Toracosopia transpleurica, primo intervento	39.59.31 ↔	Altra riparazione di vasi intracranici
34.21.20 ↔	Toracosopia transpleurica, reintervento	39.59.32 ↔	Altra riparazione del tratto extracranico dell'arteria vertebrale
34.21.99 ↔	Toracosopia transpleurica, altro	39.59.33 ↔	Altra riparazione di arterie extracraniche del capo e del collo, altro
34.22 ↔	Mediastinoscopia	39.59.34 ↔	Altra riparazione della vena giugulare
38.01 ↔	Incisione di vasi intracranici	39.59.39 ↔	Altra riparazione di vasi del capo e del collo, altro
38.11 ↔	Enderarteriectomia dei vasi intracranici	39.59.40 ↔	Altra riparazione di vasi dell'arto superiore, NAS
38.12 ↔	Enderarteriectomia di altri vasi del capo e del collo	39.59.41 ↔	Altra riparazione di arterie dell'arto superiore, NAS
38.32.10 ↔	Resezione di arterie extracraniche del capo e del collo con anastomosi	39.59.42 ↔	Altra riparazione della vena succlavia, vena ascellare e vena brachiocefalica
38.32.21 ↔	Resezione della vena giugulare con anastomosi	39.59.48 ↔	Altra riparazione di altre vene profonde dell'arto superiore
38.32.22 ↔	Resezione di vene extracraniche superficiali del capo e del collo con anastomosi	39.59.49 ↔	Altra riparazione di vasi dell'arto superiore, altro
38.32.99 ↔	Resezione di altri vasi del capo e del collo con anastomosi, altro	39.59.50 ↔	Altra riparazione di vasi toracici, NAS
38.42 ↔	Resezione di altri vasi del capo e collo con sostituzione	39.59.51 ↔	Altra riparazione dell'aorta toracica
38.7X.21 ↔	Inserzione di filtro nella vena cava, percutanea transluminale	39.59.52 ↔	Altra riparazione dell'arteria polmonare
38.82.00 ↔	Altra occlusione chirurgica di vasi del capo e del collo, NAS	39.59.53 ↔	Altra riparazione di arterie toraciche, altro
38.82.10 ↔	Altra occlusione chirurgica di arterie extracraniche del capo e del collo	39.59.54 ↔	Altra riparazione della vena polmonare
38.82.20 ↔	Altra occlusione chirurgica di vene extracraniche del capo e del collo	39.59.55 ↔	Altra riparazione della vena cava superiore
38.82.21 ↔	Altra occlusione chirurgica della vena giugulare	39.59.59 ↔	Altra riparazione di vasi toracici, altro
38.82.22 ↔	Altra occlusione chirurgica di altre vene extracraniche profonde del capo e del collo	39.59.60 ↔	Altra riparazione di arterie addominali, NAS
38.82.29 ↔	Altra occlusione chirurgica di vene extracraniche del capo e del collo, altro	39.59.61 ↔	Altra riparazione dell'aorta addominale
38.82.99 ↔	Altra occlusione chirurgica di vasi del capo e del collo, NAS	39.59.62 ↔	Altra riparazione del tronco celiaco
38.85.00 ↔	Altra occlusione chirurgica di altri vasi toracici, NAS	39.59.63 ↔	Altra riparazione dell'arteria gastrica
38.85.11 ↔	Altra occlusione chirurgica dell'arteria succlavia	39.59.64 ↔	Altra riparazione dell'arteria epatica
38.85.12 ↔	Altra occlusione chirurgica dell'arteria polmonare	39.59.65 ↔	Altra riparazione dell'arteria splenica
38.85.13 ↔	Altra occlusione chirurgica del tronco brachiocefalico	39.59.66 ↔	Altra riparazione dell'arteria renale
38.85.21 ↔	Altra occlusione chirurgica della vena cava superiore	39.59.67 ↔	Altra riparazione dell'arteria mesenterica
38.85.22 ↔	Altra occlusione chirurgica della vena polmonare	39.59.68 ↔	Altra riparazione dell'arteria iliaca
38.85.23 ↔	Altra occlusione chirurgica della vena succlavia	39.59.69 ↔	Altra riparazione di arterie addominali, altro
38.85.99 ↔	Altra occlusione chirurgica di altri vasi toracici, altro	39.59.70 ↔	Altra riparazione di vene addominali, NAS
39.49.30 ↔	Sostituzione di condotto cardiaco	39.59.71 ↔	Altra riparazione della vena cava inferiore
39.50.00 ↔	Angioplastica o aterectomia di altro(i) vaso(i) non coronarico(i), NAS	39.59.72 ↔	Altra riparazione della vena iliaca
39.50.00 ↔	Angioplastica o aterectomia di altro(i) vaso(i) non coronarico(i), NAS	39.59.79 ↔	Altra riparazione di vene addominali, altro
39.50.10 ↔	Angioplastica o aterectomia di altro(i) vaso(i) non coronarico(i), con palloncino, NAS		
39.50.10 ↔	Angioplastica o aterectomia di altro(i) vaso(i) non coronarico(i), con palloncino, NAS		

39.59.80 ↔	Altra riparazione di vasi dell'arto inferiore, NAS	39.73.37 ↔	Impianto endovascolare di stent grafts (protesi stent) nell'aorta toracica, con rivascularizzazione di 2 e più branche distali tramite la tecnica con protesi in parallelo
39.59.81 ↔	Altra riparazione di arterie dell'arto inferiore	39.73.41 ↔	Impianto endovascolare di stent grafts (protesi stent) nell'aorta toracoaddominale, senza apertura
39.59.82 ↔	Altra riparazione della vena femorale	39.73.42 ↔	Impianto endovascolare di stent grafts (protesi stent) nell'aorta toracoaddominale, con 1 apertura
39.59.83 ↔	Altra riparazione della vena poplitea	39.73.43 ↔	Impianto endovascolare di stent grafts (protesi stent) nell'aorta toracoaddominale, con 2 aperture
39.59.88 ↔	Altra riparazione di altre vene profonde dell'arto inferiore	39.73.44 ↔	Impianto endovascolare di stent grafts (protesi stent) nell'aorta toracoaddominale, con 3 aperture
39.59.89 ↔	Altra riparazione di vasi dell'arto inferiore, altro	39.73.45 ↔	Impianto endovascolare di stent grafts (protesi stent) nell'aorta toracoaddominale, con 4 e più aperture
39.59.90 ↔	Altra riparazione di vasi, valvuloplastica venosa	39.73.46 ↔	Impianto endovascolare di stent grafts (protesi stent) nell'aorta toracoaddominale, con rivascularizzazione di branca distale tramite la tecnica con protesi in parallelo
39.71.00 ↔	Impianto endovascolare di stent graft (protesi stent) nell'aorta addominale, NAS	39.73.47 ↔	Impianto endovascolare di stent grafts (protesi stent) nell'aorta toracoaddominale, con rivascularizzazione di 2 e più branche distali tramite la tecnica con protesi in parallelo
39.71.09 ↔	Impianto endovascolare di stent graft (protesi stent) nell'aorta addominale, altro	39.75.01 ↔	Intervento vascolare percutaneo transluminale, altri vasi, rimozione di corpo estraneo con catetere di recupero, a cestello, ecc.
39.71.21 ↔	Impianto endovascolare di stent graft (protesi stent) nell'aorta addominale, senza apertura	39.75.10 ↔	Intervento vascolare percutaneo transluminale, altri vasi, sistema di cateteri per ricanalizzazione su occlusione totale
39.71.22 ↔	Impianto endovascolare di stent graft (protesi stent) nell'aorta addominale, con 1 apertura	39.75.11 ↔	Intervento vascolare percutaneo transluminale, altri vasi, trombectomia rotazionale
39.71.23 ↔	Impianto endovascolare di stent graft (protesi stent) nell'aorta addominale, con 2 aperture	39.75.11 ↔	Intervento vascolare percutaneo transluminale, altri vasi, trombectomia rotazionale
39.71.24 ↔	Impianto endovascolare di stent graft (protesi stent) nell'aorta addominale, con 3 aperture	39.75.12 ↔	Intervento vascolare percutaneo transluminale, altri vasi, angioplastica con laser
39.71.25 ↔	Impianto endovascolare di stent graft (protesi stent) nell'aorta addominale, con 4 e più aperture	39.75.13 ↔	Intervento vascolare percutaneo transluminale, altri vasi, sistema antiemboli (vasi periferici o viscerali)
39.71.31 ↔	Impianto endovascolare di stent graft (protesi stent): protesi stent dell'aorta addominale, con rivascularizzazione di branche distali tramite la tecnica chimney	39.75.14 ↔	Intervento vascolare percutaneo transluminale, altri vasi, aterectomia
39.71.32 ↔	Impianto endovascolare di stent graft (protesi stent): protesi stent dell'aorta addominale, con rivascularizzazione di due o più branche distali tramite la tecnica chimney	39.75.15 ↔	Intervento vascolare percutaneo transluminale, altri vasi, trombolisi selettiva
39.72.00 ↔	Riparazione o occlusione endovascolare dei vasi della testa e del collo, NAS	39.75.16 ↔	Intervento vascolare percutaneo transluminale, altri vasi, trombolisi selettiva, assistita ecograficamente
39.72.10 ↔	Embolizzazione selettiva di vasi intracranici, NAS	39.75.30 ↔	Aumento della perfusione cerebrale mediante occlusione endoaortica parziale con catetere a palloncino
39.72.11 ↔	Embolizzazione selettiva di vasi intracranici con particelle o spirali metalliche	39.76.10 ↔	Angioplastica percutanea di vaso(i) (extracranico(i)) precerebrale(i) con palloncino
39.72.12 ↔	Embolizzazione selettiva di vasi intracranici con liquidi embolizzanti, palloncini o ombrellini	39.76.20 ↔	Angioplastica percutanea di vaso(i) (extracranico(i)) precerebrale(i) con lama
39.72.14 ↔	Embolizzazione selettiva di vasi intracranici con sostanza adesiva	39.76.30 ↔	Angioplastica percutanea di vaso(i) (extracranico(i)) precerebrale(i) con laser
39.72.19 ↔	Embolizzazione selettiva di vasi intracranici, altro	39.76.40 ↔	Atereectomia percutanea di vaso(i) (extracranico(i)) precerebrale(i)
39.72.20 ↔	Embolizzazione selettiva di vasi extracranici del capo e del collo, NAS	39.76.50 ↔	Trombolisi selettiva percutanea di vaso(i) extracranico(i) della testa e del collo
39.72.21 ↔	Embolizzazione selettiva di vasi extracranici del capo e del collo con particelle o spirali metalliche	39.76.61 ↔	Trombectomia percutanea rotazionale di vaso(i) (extracranico(i)) precerebrale(i)
39.72.22 ↔	Embolizzazione selettiva di vasi extracranici del capo e del collo con liquidi embolizzanti, palloncini o ombrellini	39.76.62 ↔	Trombectomia percutanea di vaso(i) extracranico(i) con stent
39.72.24 ↔	Embolizzazione selettiva di vasi extracranici della testa e del collo con sostanza adesiva	39.76.69 ↔	Trombectomia percutanea di vaso(i) (extracranico(i)) precerebrale(i), altro
39.72.29 ↔	Embolizzazione selettiva di vasi extracranici del capo e del collo, altro	39.76.70 ↔	Rimozione percutanea di corpo estraneo endovascolare da vaso(i) extracranico(i) della testa e del collo
39.72.99 ↔	Riparazione o occlusione endovascolare dei vasi della testa e del collo, altro	39.76.99 ↔	Intervento endovascolare percutaneo transluminale su vaso(i) (extracranico(i)) precerebrale(i), altro
39.73.00 ↔	Impianto endovascolare di stent graft (protesi stent) nell'aorta toracica e toracoaddominale, NAS	39.77.50 ↔	Trombolisi percutanea selettiva di vaso(i) intracranico(i)
39.73.09 ↔	Impianto endovascolare di stent graft (protesi stent) nell'aorta toracica e toracoaddominale, altro	39.77.70 ↔	Rimozione percutanea di corpo estraneo endovascolare da vaso(i) intracranico(i)
39.73.31 ↔	Impianto endovascolare di stent grafts (protesi stent) nell'aorta toracica, senza apertura		
39.73.32 ↔	Impianto endovascolare di stent grafts (protesi stent) nell'aorta toracica, con 1 apertura		
39.73.33 ↔	Impianto endovascolare di stent grafts (protesi stent) nell'aorta toracica, con 2 aperture		
39.73.34 ↔	Impianto endovascolare di stent grafts (protesi stent) nell'aorta toracica, con 3 aperture		
39.73.35 ↔	Impianto endovascolare di stent grafts (protesi stent) nell'aorta toracica, con 4 e più aperture		
39.73.36 ↔	Impianto endovascolare di stent grafts (protesi stent) nell'aorta toracica, con rivascularizzazione di branca distale tramite la tecnica con protesi in parallelo		

39.79.21 ↔	Embolizzazione o occlusione mediante spirali dell'arto superiore	39.79.65 ↔	Embolizzazione selettiva con particelle di vasi viscerali
39.79.22 ↔	Embolizzazione o occlusione mediante spirali dell'aorta	39.79.66 ↔	Embolizzazione selettiva con particelle di vasi addominali
39.79.24 ↔	Embolizzazione o occlusione mediante spirali di vasi toracici	39.79.67 ↔	Embolizzazione selettiva con particelle di vasi dell'arto inferiore
39.79.25 ↔	Embolizzazione o occlusione mediante spirali di vasi viscerali	39.79.68 ↔	Embolizzazione selettiva con particelle di vasi spinali
39.79.26 ↔	Embolizzazione o occlusione mediante spirali di vasi addominali	39.79.69 ↔	Embolizzazione selettiva con particelle di altri vasi, altro
39.79.27 ↔	Embolizzazione o occlusione mediante spirali dell'arto inferiore	39.79.70 ↔	Occlusione mediante cateterismo con laser di arterie, altri vasi, NAS
39.79.28 ↔	Embolizzazione o occlusione mediante spirali di vasi spinali	39.79.71 ↔	Occlusione mediante cateterismo con laser, di arterie dell'arto superiore
39.79.29 ↔	Embolizzazione o occlusione mediante spirali di altri vasi, altro	39.79.72 ↔	Occlusione mediante cateterismo con laser, dell'aorta
39.79.30 ↔	Embolizzazione selettiva con liquidi embolizzanti di altri vasi, NAS	39.79.74 ↔	Occlusione mediante cateterismo con laser, di vasi toracici
39.79.31 ↔	Embolizzazione selettiva con liquidi embolizzanti di vasi dell'arto superiore	39.79.75 ↔	Occlusione mediante cateterismo con laser, di vasi dell'arto inferiore
39.79.32 ↔	Embolizzazione selettiva con liquidi embolizzanti dell'aorta	39.79.76 ↔	Occlusione mediante cateterismo con laser, di vasi viscerali
39.79.34 ↔	Embolizzazione selettiva con liquidi embolizzanti di vasi toracici	39.79.77 ↔	Occlusione mediante cateterismo con laser, di vasi addominali
39.79.35 ↔	Embolizzazione selettiva con liquidi embolizzanti di vasi viscerali	39.79.79 ↔	Occlusione mediante cateterismo con laser di arterie, altri vasi, altro
39.79.36 ↔	Embolizzazione selettiva con liquidi embolizzanti di vasi addominali	39.79.80 ↔	Occlusione mediante cateterismo con radiofrequenza di arterie, altri vasi, NAS
39.79.37 ↔	Embolizzazione selettiva con liquidi embolizzanti di vasi dell'arto inferiore	39.79.81 ↔	Occlusione mediante cateterismo con radiofrequenza, di arterie dell'arto superiore
39.79.38 ↔	Embolizzazione selettiva con liquidi embolizzanti di vasi spinali	39.79.82 ↔	Occlusione mediante cateterismo con radiofrequenza dell'aorta
39.79.39 ↔	Embolizzazione selettiva con liquidi embolizzanti di altri vasi, altro	39.79.84 ↔	Occlusione mediante cateterismo con radiofrequenza di vasi toracici
39.79.40 ↔	Embolizzazione selettiva con palloncini staccabili di altri vasi, NAS	39.79.85 ↔	Occlusione mediante cateterismo con radiofrequenza di vasi dell'arto inferiore
39.79.41 ↔	Embolizzazione selettiva con palloncini staccabili di vasi dell'arto superiore	39.79.86 ↔	Occlusione mediante cateterismo con radiofrequenza di vasi viscerali
39.79.42 ↔	Embolizzazione selettiva con palloncini staccabili dell'aorta	39.79.87 ↔	Occlusione mediante cateterismo con radiofrequenza di vasi addominali
39.79.44 ↔	Embolizzazione selettiva con palloncini staccabili di vasi toracici	39.79.89 ↔	Occlusione mediante cateterismo con radiofrequenza di altri vasi, altro
39.79.45 ↔	Embolizzazione selettiva con palloncini staccabili di vasi viscerali	39.7A.22 ↔	Impianto endovascolare di stent grafts (protesi stent) nelle arterie del bacino, con rivascolarizzazione di branca distale tramite la tecnica con protesi in parallelo
39.79.46 ↔	Embolizzazione selettiva con palloncini staccabili di vasi addominali	39.7A.31 ↔	Impianto endovascolare di stent grafts (protesi stent) nella vena cava
39.79.47 ↔	Embolizzazione selettiva con palloncini staccabili di vasi spinali	39.7A.32 ↔	Impianto endovascolare di stent grafts (protesi stent) nella vena porta
39.79.48 ↔	Embolizzazione selettiva con palloncini staccabili di vasi dell'arto inferiore	39.7A.41 ↔	Impianto endovascolare di stent grafts (protesi stent) in vasi renali
39.79.49 ↔	Embolizzazione selettiva con palloncini staccabili di altri vasi, altro	39.8X.10 ↔	Esplorazione del glomo carotideo e di altri glomi vascolari
39.79.50 ↔	Embolizzazione selettiva con filtri di altri vasi, NAS	39.8X.11 ↔	Asportazione del glomo carotideo e di altri glomi vascolari
39.79.51 ↔	Embolizzazione selettiva con filtri di vasi dell'arto superiore	39.8X.21 ↔	Revisione senza sostituzione di generatore di impulsi per l'attivazione del baroriflesso
39.79.52 ↔	Embolizzazione selettiva con filtri dell'aorta	39.8X.22 ↔	Rimozione di generatore di impulsi per l'attivazione del baroriflesso
39.79.54 ↔	Embolizzazione selettiva con filtri di vasi toracici	39.8X.31 ↔	Revisione senza sostituzione di elettrodo(i) per l'attivazione del baroriflesso
39.79.55 ↔	Embolizzazione selettiva con filtri di vasi viscerali	39.8X.32 ↔	Rimozione di elettrodo(i) per l'attivazione del baroriflesso
39.79.56 ↔	Embolizzazione selettiva con filtri di vasi addominali	39.8X.99 ↔	Interventi sul glomo carotideo, sul seno carotideo e su altri glomi vascolari, altro
39.79.57 ↔	Embolizzazione selettiva con filtri di vasi dell'arto inferiore	39.B1.09 ↔	Impianto (percutaneo) transluminale di stents senza liberazione di sostanza medicamentosa, altro
39.79.58 ↔	Embolizzazione selettiva con filtri di vasi spinali	39.B1.11 ↔	Impianto (percutaneo) transluminale di stents senza liberazione di sostanza medicamentosa, vasi intracranici
39.79.59 ↔	Embolizzazione selettiva con filtri di altri vasi, altro		
39.79.60 ↔	Embolizzazione selettiva con particelle di altri vasi, NAS		
39.79.61 ↔	Embolizzazione selettiva con particelle di vasi dell'arto superiore		
39.79.62 ↔	Embolizzazione selettiva con particelle dell'aorta		
39.79.64 ↔	Embolizzazione selettiva con particelle di vasi toracici		

39.B1.22 ↔	Impianto (percutaneo) transluminale di stents senza liberazione di sostanza medicamentosa, arteria carotide NAS	39.B2.23 ↔	Impianto (percutaneo) transluminale di stents con liberazione di sostanza medicamentosa, arteria carotide comune
39.B1.23 ↔	Impianto (percutaneo) transluminale di stents senza liberazione di sostanza medicamentosa, arteria carotide comune	39.B2.25 ↔	Impianto (percutaneo) transluminale di stents con liberazione di sostanza medicamentosa, arteria carotide interna extracranica
39.B1.25 ↔	Impianto (percutaneo) transluminale di stents senza liberazione di sostanza medicamentosa, arteria carotide interna extracranica	39.B2.26 ↔	Impianto (percutaneo) transluminale di stents con liberazione di sostanza medicamentosa, arteria carotide interna extracranica con arteria carotide comune
39.B1.26 ↔	Impianto (percutaneo) transluminale di stents senza liberazione di sostanza medicamentosa, arteria carotide interna extracranica con arteria carotide comune	39.B2.27 ↔	Impianto (percutaneo) transluminale di stents con liberazione di sostanza medicamentosa, arteria carotide esterna
39.B1.27 ↔	Impianto (percutaneo) transluminale di stents senza liberazione di sostanza medicamentosa, arteria carotide esterna	39.B2.28 ↔	Impianto (percutaneo) transluminale di stents con liberazione di sostanza medicamentosa, arteria vertebrale extracranica
39.B1.28 ↔	Impianto (percutaneo) transluminale di stents senza liberazione di sostanza medicamentosa, arteria vertebrale extracranica	39.B2.31 ↔	Impianto (percutaneo) transluminale di stents con liberazione di sostanza medicamentosa, vasi di spalla e braccio
39.B1.31 ↔	Impianto (percutaneo) transluminale di stents senza liberazione di sostanza medicamentosa, vasi di spalla e braccio	39.B2.51 ↔	Impianto (percutaneo) transluminale di stents con liberazione di sostanza medicamentosa, vasi dell'avambraccio
39.B1.51 ↔	Impianto (percutaneo) transluminale di stents senza liberazione di sostanza medicamentosa, vasi dell'avambraccio	39.B2.71 ↔	Impianto (percutaneo) transluminale di stents con liberazione di sostanza medicamentosa, aorta
39.B1.71 ↔	Impianto (percutaneo) transluminale di stents senza liberazione di sostanza medicamentosa, aorta	39.B2.74 ↔	Impianto (percutaneo) transluminale di stents con liberazione di sostanza medicamentosa, istmo aortico
39.B1.74 ↔	Impianto (percutaneo) transluminale di stents senza liberazione di sostanza medicamentosa, istmo aortico	39.B2.81 ↔	Impianto (percutaneo) transluminale di stents con liberazione di sostanza medicamentosa, altri vasi toracici
39.B1.81 ↔	Impianto (percutaneo) transluminale di stents senza liberazione di sostanza medicamentosa, altri vasi toracici	39.B2.A4 ↔	Impianto (percutaneo) transluminale di stents con liberazione di sostanza medicamentosa, arteria polmonare
39.B1.A4 ↔	Impianto (percutaneo) transluminale di stents senza liberazione di sostanza medicamentosa, arteria polmonare	39.B2.C1 ↔	Impianto (percutaneo) transluminale di stents con liberazione di sostanza medicamentosa, altre arterie addominali e pelviche
39.B1.C1 ↔	Impianto (percutaneo) transluminale di stents senza liberazione di sostanza medicamentosa, altre arterie addominali e pelviche	39.B2.D1 ↔	Impianto (percutaneo) transluminale di stents con liberazione di sostanza medicamentosa, vasi viscerali
39.B1.D1 ↔	Impianto (percutaneo) transluminale di stents senza liberazione di sostanza medicamentosa, vasi viscerali	39.B2.G1 ↔	Impianto (percutaneo) transluminale di stents con liberazione di sostanza medicamentosa, arterie della coscia
39.B1.G1 ↔	Impianto (percutaneo) transluminale di stents senza liberazione di sostanza medicamentosa, arterie della coscia	39.B2.H1 ↔	Impianto (percutaneo) transluminale di stents con liberazione di sostanza medicamentosa, vasi della gamba
39.B1.H1 ↔	Impianto (percutaneo) transluminale di stents senza liberazione di sostanza medicamentosa, vasi della gamba	39.B2.J3 ↔	Impianto (percutaneo) transluminale di stents con liberazione di sostanza medicamentosa, vena polmonare
39.B1.J3 ↔	Impianto (percutaneo) transluminale di stents senza liberazione di sostanza medicamentosa, vena polmonare	39.B2.J7 ↔	Impianto (percutaneo) transluminale di stents con liberazione di sostanza medicamentosa, vena cava
39.B1.J7 ↔	Impianto (percutaneo) transluminale di stents senza liberazione di sostanza medicamentosa, vena cava	39.B2.JB ↔	Impianto (percutaneo) transluminale di stents con liberazione di sostanza medicamentosa, altre vene addominali e pelviche
39.B1.JB ↔	Impianto (percutaneo) transluminale di stents senza liberazione di sostanza medicamentosa, altre vene addominali e pelviche	39.B2.JF ↔	Impianto (percutaneo) transluminale di stents con liberazione di sostanza medicamentosa, vene della coscia
39.B1.JF ↔	Impianto (percutaneo) transluminale di stents senza liberazione di sostanza medicamentosa, vene della coscia	39.B2.JI ↔	Impianto (percutaneo) transluminale di stents con liberazione di sostanza medicamentosa, vena porta
39.B1.JI ↔	Impianto (percutaneo) transluminale di stents senza liberazione di sostanza medicamentosa, vena porta	39.B2.L1 ↔	Impianto (percutaneo) transluminale di stents con liberazione di sostanza medicamentosa, vasi spinali
39.B1.L1 ↔	Impianto (percutaneo) transluminale di stents senza liberazione di sostanza medicamentosa, vasi spinali	39.B3.09 ↔	Impianto (percutaneo) transluminale di stents ricoperti senza liberazione di sostanza medicamentosa, altro
39.B2.09 ↔	Impianto (percutaneo) transluminale di stents con liberazione di sostanza medicamentosa, altro	39.B3.11 ↔	Impianto (percutaneo) transluminale di stents ricoperti senza liberazione di sostanza medicamentosa, vasi intracranici
39.B2.11 ↔	Impianto (percutaneo) transluminale di stents con liberazione di sostanza medicamentosa, vasi intracranici	39.B3.22 ↔	Impianto (percutaneo) transluminale di stents ricoperti senza liberazione di sostanza medicamentosa, arteria carotide NAS
39.B2.22 ↔	Impianto (percutaneo) transluminale di stents con liberazione di sostanza medicamentosa, arteria carotide NAS	39.B3.23 ↔	Impianto (percutaneo) transluminale di stents ricoperti senza liberazione di sostanza medicamentosa, arteria carotide comune

39.B3.25 ↔	Impianto (percutaneo) transluminale di stents ricoperti senza liberazione di sostanza medicamentosa, arteria carotide interna extracranica	39.B4.28 ↔	Impianto (percutaneo) transluminale di stents ricoperti con liberazione di sostanza medicamentosa, arteria vertebrale extracranica
39.B3.26 ↔	Impianto (percutaneo) transluminale di stents ricoperti senza liberazione di sostanza medicamentosa, arteria carotide interna extracranica con arteria carotide comune	39.B4.31 ↔	Impianto (percutaneo) transluminale di stents ricoperti con liberazione di sostanza medicamentosa, vasi di spalla e braccio
39.B3.27 ↔	Impianto (percutaneo) transluminale di stents ricoperti senza liberazione di sostanza medicamentosa, arteria carotide esterna	39.B4.51 ↔	Impianto (percutaneo) transluminale di stents ricoperti con liberazione di sostanza medicamentosa, vasi dell'avambraccio
39.B3.28 ↔	Impianto (percutaneo) transluminale di stents ricoperti senza liberazione di sostanza medicamentosa, arteria vertebrale extracranica	39.B4.81 ↔	Impianto (percutaneo) transluminale di stents ricoperti con liberazione di sostanza medicamentosa, altri vasi toracici
39.B3.31 ↔	Impianto (percutaneo) transluminale di stents ricoperti senza liberazione di sostanza medicamentosa, vasi di spalla e braccio	39.B4.C1 ↔	Impianto (percutaneo) transluminale di stents ricoperti con liberazione di sostanza medicamentosa, altre arterie addominali e pelviche
39.B3.51 ↔	Impianto (percutaneo) transluminale di stents ricoperti senza liberazione di sostanza medicamentosa, vasi dell'avambraccio	39.B4.D1 ↔	Impianto (percutaneo) transluminale di stents ricoperti con liberazione di sostanza medicamentosa, vasi viscerali
39.B3.81 ↔	Impianto (percutaneo) transluminale di stents ricoperti senza liberazione di sostanza medicamentosa, altri vasi toracici	39.B4.G1 ↔	Impianto (percutaneo) transluminale di stents ricoperti con liberazione di sostanza medicamentosa, arterie della coscia
39.B3.C1 ↔	Impianto (percutaneo) transluminale di stents ricoperti senza liberazione di sostanza medicamentosa, altre arterie addominali e pelviche	39.B4.H1 ↔	Impianto (percutaneo) transluminale di stents ricoperti con liberazione di sostanza medicamentosa, vasi della gamba
39.B3.D1 ↔	Impianto (percutaneo) transluminale di stents ricoperti senza liberazione di sostanza medicamentosa, vasi viscerali	39.B4.J7 ↔	Impianto (percutaneo) transluminale di stents ricoperti con liberazione di sostanza medicamentosa, vena cava
39.B3.G1 ↔	Impianto (percutaneo) transluminale di stents ricoperti senza liberazione di sostanza medicamentosa, arterie della coscia	39.B4.JB ↔	Impianto (percutaneo) transluminale di stents ricoperti con liberazione di sostanza medicamentosa, altre vene addominali e pelviche
39.B3.H1 ↔	Impianto (percutaneo) transluminale di stents ricoperti senza liberazione di sostanza medicamentosa, vasi della gamba	39.B4.JF ↔	Impianto (percutaneo) transluminale di stents ricoperti con liberazione di sostanza medicamentosa, vene della coscia
39.B3.J7 ↔	Impianto (percutaneo) transluminale di stents ricoperti senza liberazione di sostanza medicamentosa, vena cava	39.B4.JI ↔	Impianto (percutaneo) transluminale di stents ricoperti con liberazione di sostanza medicamentosa, vena porta
39.B3.JB ↔	Impianto (percutaneo) transluminale di stents ricoperti senza liberazione di sostanza medicamentosa, altre vene addominali e pelviche	39.B4.L1 ↔	Impianto (percutaneo) transluminale di stents ricoperti con liberazione di sostanza medicamentosa, vasi spinali
39.B3.JF ↔	Impianto (percutaneo) transluminale di stents ricoperti senza liberazione di sostanza medicamentosa, vene della coscia	39.B5.09 ↔	Impianto (percutaneo) transluminale di stents Cheatham Platinum non ricoperti, altro
39.B3.JI ↔	Impianto (percutaneo) transluminale di stents ricoperti senza liberazione di sostanza medicamentosa, vena porta	39.B5.11 ↔	Impianto (percutaneo) transluminale di stents Cheatham Platinum non ricoperti, vasi intracranici
39.B3.L1 ↔	Impianto (percutaneo) transluminale di stents ricoperti senza liberazione di sostanza medicamentosa, vasi spinali	39.B5.22 ↔	Impianto (percutaneo) transluminale di stents Cheatham Platinum non ricoperti, arteria carotide NAS
39.B4.09 ↔	Impianto (percutaneo) transluminale di stents ricoperti con liberazione di sostanza medicamentosa, altro	39.B5.23 ↔	Impianto (percutaneo) transluminale di stents Cheatham Platinum non ricoperti, arteria carotide comune
39.B4.11 ↔	Impianto (percutaneo) transluminale di stents ricoperti con liberazione di sostanza medicamentosa, vasi intracranici	39.B5.25 ↔	Impianto (percutaneo) transluminale di stents Cheatham Platinum non ricoperti, arteria carotide interna extracranica
39.B4.22 ↔	Impianto (percutaneo) transluminale di stents ricoperti con liberazione di sostanza medicamentosa, arteria carotide NAS	39.B5.26 ↔	Impianto (percutaneo) transluminale di stents Cheatham Platinum non ricoperti, arteria carotide interna extracranica con arteria carotide comune
39.B4.23 ↔	Impianto (percutaneo) transluminale di stents ricoperti con liberazione di sostanza medicamentosa, arteria carotide comune	39.B5.27 ↔	Impianto (percutaneo) transluminale di stents Cheatham Platinum non ricoperti, arteria carotide esterna
39.B4.25 ↔	Impianto (percutaneo) transluminale di stents ricoperti con liberazione di sostanza medicamentosa, arteria carotide interna extracranica	39.B5.31 ↔	Impianto (percutaneo) transluminale di stents Cheatham Platinum non ricoperti, vasi di spalla e braccio
39.B4.26 ↔	Impianto (percutaneo) transluminale di stents ricoperti con liberazione di sostanza medicamentosa, arteria carotide interna extracranica con arteria carotide comune	39.B5.51 ↔	Impianto (percutaneo) transluminale di stents Cheatham Platinum non ricoperti, vasi dell'avambraccio
39.B4.27 ↔	Impianto (percutaneo) transluminale di stents ricoperti con liberazione di sostanza medicamentosa, arteria carotide esterna	39.B5.71 ↔	Impianto (percutaneo) transluminale di stents Cheatham Platinum non ricoperti, aorta
		39.B5.74 ↔	Impianto (percutaneo) transluminale di stents Cheatham Platinum non ricoperti, istmo aortico
		39.B5.81 ↔	Impianto (percutaneo) transluminale di stents Cheatham Platinum non ricoperti, altri vasi toracici

39.B5.C1 ↔	Impianto (percutaneo) transluminale di stents Cheatham Platinum non ricoperti, altre arterie addominali e pelviche	39.B7.11 ↔	Impianto (percutaneo) transluminale di stents di grande diametro non ricoperti, vasi intracranici
39.B5.D1 ↔	Impianto (percutaneo) transluminale di stents Cheatham Platinum non ricoperti, vasi viscerali	39.B7.22 ↔	Impianto (percutaneo) transluminale di stents di grande diametro non ricoperti, arteria carotide NAS
39.B5.G1 ↔	Impianto (percutaneo) transluminale di stents Cheatham Platinum non ricoperti, arterie della coscia	39.B7.23 ↔	Impianto (percutaneo) transluminale di stents di grande diametro non ricoperti, arteria carotide comune
39.B5.H1 ↔	Impianto (percutaneo) transluminale di stents Cheatham Platinum non ricoperti, vasi della gamba	39.B7.25 ↔	Impianto (percutaneo) transluminale di stents di grande diametro non ricoperti, arteria carotide interna extracranica
39.B5.J7 ↔	Impianto (percutaneo) transluminale di stents Cheatham Platinum non ricoperti, vena cava	39.B7.26 ↔	Impianto (percutaneo) transluminale di stents di grande diametro non ricoperti, arteria carotide interna extracranica con arteria carotide comune
39.B5.JB ↔	Impianto (percutaneo) transluminale di stents Cheatham Platinum non ricoperti, altre vene addominali e pelviche	39.B7.27 ↔	Impianto (percutaneo) transluminale di stents di grande diametro non ricoperti, arteria carotide esterna
39.B5.JF ↔	Impianto (percutaneo) transluminale di stents Cheatham Platinum non ricoperti, vene della coscia	39.B7.28 ↔	Impianto (percutaneo) transluminale di stents di grande diametro non ricoperti, arteria vertebrale extracranica
39.B5.JI ↔	Impianto (percutaneo) transluminale di stents Cheatham Platinum non ricoperti, vena porta	39.B7.31 ↔	Impianto (percutaneo) transluminale di stents di grande diametro non ricoperti, vasi di spalla e braccio
39.B5.L1 ↔	Impianto (percutaneo) transluminale di stents Cheatham Platinum non ricoperti, vasi spinali	39.B7.51 ↔	Impianto (percutaneo) transluminale di stents di grande diametro non ricoperti, vasi dell'avambraccio
39.B6.09 ↔	Impianto (percutaneo) transluminale di stents Cheatham Platinum ricoperti, altro	39.B7.71 ↔	Impianto (percutaneo) transluminale di stents di grande diametro non ricoperti, aorta
39.B6.11 ↔	Impianto (percutaneo) transluminale di stents Cheatham Platinum ricoperti, vasi intracranici	39.B7.74 ↔	Impianto (percutaneo) transluminale di stents di grande diametro non ricoperti, istmo aortico
39.B6.22 ↔	Impianto (percutaneo) transluminale di stents Cheatham Platinum ricoperti, arteria carotide NAS	39.B7.81 ↔	Impianto (percutaneo) transluminale di stents di grande diametro non ricoperti, altri vasi toracici
39.B6.23 ↔	Impianto (percutaneo) transluminale di stents Cheatham Platinum ricoperti, arteria carotide comune	39.B7.A4 ↔	Impianto (percutaneo) transluminale di stents di grande diametro non ricoperti, arteria polmonare
39.B6.25 ↔	Impianto (percutaneo) transluminale di stents Cheatham Platinum ricoperti, arteria carotide interna extracranica	39.B7.C1 ↔	Impianto (percutaneo) transluminale di stents di grande diametro non ricoperti, altre arterie addominali e pelviche
39.B6.26 ↔	Impianto (percutaneo) transluminale di stents Cheatham Platinum ricoperti, arteria carotide interna extracranica con arteria carotide comune	39.B7.D1 ↔	Impianto (percutaneo) transluminale di stents di grande diametro non ricoperti, vasi viscerali
39.B6.27 ↔	Impianto (percutaneo) transluminale di stents Cheatham Platinum ricoperti, arteria carotide esterna	39.B7.G1 ↔	Impianto (percutaneo) transluminale di stents di grande diametro non ricoperti, arterie della coscia
39.B6.31 ↔	Impianto (percutaneo) transluminale di stents Cheatham Platinum ricoperti, vasi di spalla e braccio	39.B7.H1 ↔	Impianto (percutaneo) transluminale di stents di grande diametro non ricoperti, vasi della gamba
39.B6.51 ↔	Impianto (percutaneo) transluminale di stents Cheatham Platinum ricoperti, vasi dell'avambraccio	39.B7.J3 ↔	Impianto (percutaneo) transluminale di stents di grande diametro non ricoperti, vena polmonare
39.B6.71 ↔	Impianto (percutaneo) transluminale di stents Cheatham Platinum ricoperti, aorta	39.B7.J7 ↔	Impianto (percutaneo) transluminale di stents di grande diametro non ricoperti, vena cava
39.B6.74 ↔	Impianto (percutaneo) transluminale di stents Cheatham Platinum ricoperti, istmo aortico	39.B7.JB ↔	Impianto (percutaneo) transluminale di stents di grande diametro non ricoperti, altre vene addominali e pelviche
39.B6.81 ↔	Impianto (percutaneo) transluminale di stents Cheatham Platinum ricoperti, altri vasi toracici	39.B7.JF ↔	Impianto (percutaneo) transluminale di stents di grande diametro non ricoperti, vene della coscia
39.B6.C1 ↔	Impianto (percutaneo) transluminale di stents Cheatham Platinum ricoperti, altre arterie addominali e pelviche	39.B7.JI ↔	Impianto (percutaneo) transluminale di stents di grande diametro non ricoperti, vena porta
39.B6.D1 ↔	Impianto (percutaneo) transluminale di stents Cheatham Platinum ricoperti, vasi viscerali	39.B7.L1 ↔	Impianto (percutaneo) transluminale di stents di grande diametro non ricoperti, vasi spinali
39.B6.G1 ↔	Impianto (percutaneo) transluminale di stents Cheatham Platinum ricoperti, arterie della coscia	39.B8.09 ↔	Impianto (percutaneo) transluminale di stents di grande diametro ricoperti, altro
39.B6.H1 ↔	Impianto (percutaneo) transluminale di stents Cheatham Platinum ricoperti, vasi della gamba	39.B8.11 ↔	Impianto (percutaneo) transluminale di stents di grande diametro ricoperti, vasi intracranici
39.B6.J7 ↔	Impianto (percutaneo) transluminale di stents Cheatham Platinum ricoperti, vena cava	39.B8.22 ↔	Impianto (percutaneo) transluminale di stents di grande diametro ricoperti, arteria carotide NAS
39.B6.JB ↔	Impianto (percutaneo) transluminale di stents Cheatham Platinum ricoperti, altre vene addominali e pelviche	39.B8.23 ↔	Impianto (percutaneo) transluminale di stents di grande diametro ricoperti, arteria carotide comune
39.B6.JF ↔	Impianto (percutaneo) transluminale di stents Cheatham Platinum ricoperti, vene della coscia	39.B8.25 ↔	Impianto (percutaneo) transluminale di stents di grande diametro ricoperti, arteria carotide interna extracranica
39.B6.JI ↔	Impianto (percutaneo) transluminale di stents Cheatham Platinum ricoperti, vena porta	39.B8.26 ↔	Impianto (percutaneo) transluminale di stents di grande diametro ricoperti, arteria carotide interna extracranica con arteria carotide comune
39.B6.L1 ↔	Impianto (percutaneo) transluminale di stents Cheatham Platinum ricoperti, vasi spinali	39.B8.27 ↔	Impianto (percutaneo) transluminale di stents di grande diametro ricoperti, arteria carotide esterna
39.B7.09 ↔	Impianto (percutaneo) transluminale di stents di grande diametro non ricoperti, altro		

39.B8.28 ↔	Impianto (percutaneo) transluminale di stents di grande diametro ricoperti, arteria vertebrale extracranica	39.BG.H1 ↔	Impianto (percutaneo) transluminale di stents in nitinol a filo singolo, vasi della gamba
39.B8.31 ↔	Impianto (percutaneo) transluminale di stents di grande diametro ricoperti, vasi di spalla e braccio	39.BH.09 ↔	Impianto (percutaneo) transluminale di stents per flusso laminare in caso di aneurismi, altro
39.B8.51 ↔	Impianto (percutaneo) transluminale di stents di grande diametro ricoperti, vasi dell'avambraccio	39.BH.11 ↔	Impianto (percutaneo) transluminale di stents per flusso laminare in caso di aneurismi, vasi intracranici
39.B8.71 ↔	Impianto (percutaneo) transluminale di stents di grande diametro ricoperti, aorta	39.BH.22 ↔	Impianto (percutaneo) transluminale di stents per flusso laminare in caso di aneurismi, arteria carotide NAS
39.B8.74 ↔	Impianto (percutaneo) transluminale di stents di grande diametro ricoperti, istmo aortico	39.BH.23 ↔	Impianto (percutaneo) transluminale di stents per flusso laminare in caso di aneurismi, arteria carotide comune
39.B8.81 ↔	Impianto (percutaneo) transluminale di stents di grande diametro ricoperti, altri vasi toracici	39.BH.25 ↔	Impianto (percutaneo) transluminale di stents per flusso laminare in caso di aneurismi, arteria carotide interna extracranica
39.B8.A4 ↔	Impianto (percutaneo) transluminale di stents di grande diametro ricoperti, arteria polmonare	39.BH.26 ↔	Impianto (percutaneo) transluminale di stents per flusso laminare in caso di aneurismi, arteria carotide interna extracranica con arteria carotide comune
39.B8.C1 ↔	Impianto (percutaneo) transluminale di stents di grande diametro ricoperti, altre arterie addominali e pelviche	39.BH.27 ↔	Impianto (percutaneo) transluminale di stents per flusso laminare in caso di aneurismi, arteria carotide esterna
39.B8.D1 ↔	Impianto (percutaneo) transluminale di stents di grande diametro ricoperti, vasi viscerali	39.BH.28 ↔	Impianto (percutaneo) transluminale di stents per flusso laminare in caso di aneurismi, arteria vertebrale extracranica
39.B8.G1 ↔	Impianto (percutaneo) transluminale di stents di grande diametro ricoperti, arterie della coscia	39.BH.31 ↔	Impianto (percutaneo) transluminale di stents per flusso laminare in caso di aneurismi, vasi di spalla e braccio
39.B8.H1 ↔	Impianto (percutaneo) transluminale di stents di grande diametro ricoperti, vasi della gamba	39.BH.51 ↔	Impianto (percutaneo) transluminale di stents per flusso laminare in caso di aneurismi, vasi dell'avambraccio
39.B8.J3 ↔	Impianto (percutaneo) transluminale di stents di grande diametro ricoperti, vena polmonare	39.BH.71 ↔	Impianto (percutaneo) transluminale di stents per flusso laminare in caso di aneurismi, aorta
39.B8.J7 ↔	Impianto (percutaneo) transluminale di stents di grande diametro ricoperti, vena cava	39.BH.74 ↔	Impianto (percutaneo) transluminale di stents per flusso laminare in caso di aneurismi, istmo aortico
39.B8.JB ↔	Impianto (percutaneo) transluminale di stents di grande diametro ricoperti, altre vene addominali e pelviche	39.BH.81 ↔	Impianto (percutaneo) transluminale di stents per flusso laminare in caso di aneurismi, altri vasi toracici
39.B8.JF ↔	Impianto (percutaneo) transluminale di stents di grande diametro ricoperti, vene della coscia	39.BH.C1 ↔	Impianto (percutaneo) transluminale di stents per flusso laminare in caso di aneurismi, altre arterie addominali e pelviche
39.B8.JI ↔	Impianto (percutaneo) transluminale di stents di grande diametro ricoperti, vena porta	39.BH.D1 ↔	Impianto (percutaneo) transluminale di stents per flusso laminare in caso di aneurismi, vasi viscerali
39.B8.L1 ↔	Impianto (percutaneo) transluminale di stents di grande diametro ricoperti, vasi spinali	39.BH.G1 ↔	Impianto (percutaneo) transluminale di stents per flusso laminare in caso di aneurismi, arterie della coscia
39.BA.09 ↔	Impianto (percutaneo) transluminale di growth stents non ricoperti, altro	39.BH.H1 ↔	Impianto (percutaneo) transluminale di stents per flusso laminare in caso di aneurismi, vasi della gamba
39.BA.A4 ↔	Impianto (percutaneo) transluminale di growth stents non ricoperti, arteria polmonare	39.BH.J7 ↔	Impianto (percutaneo) transluminale di stents per flusso laminare in caso di aneurismi, vena cava
39.BA.J3 ↔	Impianto (percutaneo) transluminale di growth stents non ricoperti, vena polmonare	39.BH.JB ↔	Impianto (percutaneo) transluminale di stents per flusso laminare in caso di aneurismi, altre vene addominali e pelviche
39.BB.09 ↔	Impianto (percutaneo) transluminale di growth stents ricoperti, altro	39.BH.JF ↔	Impianto (percutaneo) transluminale di stents per flusso laminare in caso di aneurismi, vene della coscia
39.BB.A4 ↔	Impianto (percutaneo) transluminale di growth stents ricoperti, arteria polmonare	39.BH.JI ↔	Impianto (percutaneo) transluminale di stents per flusso laminare in caso di aneurismi, vena porta
39.BB.J3 ↔	Impianto (percutaneo) transluminale di growth stents ricoperti, vena polmonare	39.BH.L1 ↔	Impianto (percutaneo) transluminale di stents per flusso laminare in caso di aneurismi, vasi spinali
39.BE ↔	Impianto (percutaneo) transluminale di stent per biforcazioni autoespandente, intracranico	40.11.10 ↔	Biopsia a cielo aperto (mediante incisione) di linfonodo mediastinico, paraaortico, iliaco o pelvico
39.BF.09 ↔	Impianto (percutaneo) transluminale di microstents autoespandenti, altro	40.11.11 ↔	Biopsia a cielo aperto (mediante incisione) di linfonodo cervicale, sopraclavicolare, ascellare o inguinale
39.BF.11 ↔	Impianto (percutaneo) transluminale di microstents autoespandenti, vasi intracranici	40.21.00 ↔	Asportazione di linfonodo cervicale profondo, NAS
39.BF.51 ↔	Impianto (percutaneo) transluminale di microstents autoespandenti, vasi dell'avambraccio	40.21.10 ↔	Asportazione di singoli linfonodi e vasi linfatici, cervicali, senza marcatura
39.BF.H1 ↔	Impianto (percutaneo) transluminale di microstents autoespandenti, vasi della gamba	40.21.11 ↔	Asportazione di singoli linfonodi e vasi linfatici, cervicali, con marcatura con radionuclidi o colorante (linfadenectomia del linfonodo sentinella)
39.BG.09 ↔	Impianto (percutaneo) transluminale di stents in nitinol a filo singolo, altro	40.21.99 ↔	Asportazione di linfonodo cervicale profondo, altro
39.BG.31 ↔	Impianto (percutaneo) transluminale di stents in nitinol a filo singolo, vasi di spalla e braccio	40.22.00 ↔	Asportazione di linfonodo mammario interno, NAS
39.BG.81 ↔	Impianto (percutaneo) transluminale di stents in nitinol a filo singolo, altri vasi toracici		
39.BG.C1 ↔	Impianto (percutaneo) transluminale di stents in nitinol a filo singolo, altre arterie addominali e pelviche		
39.BG.G1 ↔	Impianto (percutaneo) transluminale di stents in nitinol a filo singolo, arterie della coscia		

40.22.10 ↔	Asportazione di linfonodo mammario interno, per via toracoscopica	42.09.11 ↔	Altra incisione dell'esofago, chirurgica a cielo aperto
40.22.20 ↔	Asportazione di linfonodo mammario interno, chirurgica a cielo aperto	42.09.12 ↔	Altra incisione dell'esofago, per via laparoscopica
40.22.99 ↔	Asportazione di linfonodo mammario interno, altro	42.10 ↔	Esofagostomia, NAS
40.23.00 ↔	Asportazione di linfonodo ascellare, NAS	42.11 ↔	Esofagostomia cervicale
40.23.10 ↔	Asportazione di linfonodo ascellare, senza marcatura	42.12 ↔	Esteriorizzazione di tasca esofagea
40.23.11 ↔	Asportazione di linfonodo ascellare, con marcatura con radionuclidi o colorante (linfadenectomia del linfonodo sentinella)	42.19 ↔	Altra fistolizzazione esterna dell'esofago
40.23.99 ↔	Asportazione di linfonodo ascellare, altro	42.25 ↔	Biopsia a cielo aperto dell'esofago
40.29.10 ↔	Asportazione di linfonodo mediastinico, NAS	42.31 ↔	Asportazione locale di diverticolo esofageo
40.29.11 ↔	Asportazione di linfonodo mediastinico, chirurgica a cielo aperto	42.32 ↔	Asportazione locale di altra lesione o tessuto dell'esofago
40.29.12 ↔	Asportazione di linfonodo mediastinico, per via toracoscopica	42.39 ↔	Altra distruzione di lesione o tessuto dell'esofago
40.29.19 ↔	Asportazione di linfonodo mediastinico, altro	42.40 ↔	Esofagectomia, NAS
40.29.20 ↔	Asportazione di linfonodo para-aortico	42.41.00 ↔	Esofagectomia parziale, NAS
40.29.30 ↔	Asportazione di linfonodo iliaco	42.41.10 ↔	Esofagectomia parziale, senza ricostituzione della continuità
40.29.70 ↔	Asportazione di linfangioma o di igroma cistico	42.41.20 ↔	Esofagectomia parziale, con ricostituzione della continuità
40.29.80 ↔	Asportazione di più stazioni linfonodali addominali (con biopsia epatica), NAS	42.41.99 ↔	Esofagectomia parziale, altro
40.29.81 ↔	Asportazione di più stazioni linfonodali addominali (con biopsia epatica), chirurgica a cielo aperto [laparotomia di staging]	42.42.00 ↔	Esofagectomia totale, NAS
40.29.82 ↔	Asportazione di più stazioni linfonodali addominali (con biopsia epatica), per via laparoscopica [laparoscopia di staging]	42.42.10 ↔	Esofagectomia totale, senza ricostituzione della continuità
40.29.89 ↔	Asportazione di più stazioni linfonodali addominali (con biopsia epatica), altro	42.42.20 ↔	Esofagectomia totale, con ricostituzione della continuità, transmediastinica
40.29.99 ↔	Asportazione semplice di altre strutture linfatiche, altro	42.42.21 ↔	Esofagectomia totale, con ricostituzione della continuità, per via toracoaddominale
40.3X.10 ↔	Linfadenectomia regionale quale intervento indipendente, NAS	42.42.29 ↔	Esofagectomia totale, con ricostituzione della continuità, per altra via
40.3X.11 ↔	Linfadenectomia regionale quale intervento indipendente, cervicale	42.42.99 ↔	Esofagectomia totale, altro
40.3X.12 ↔	Linfadenectomia regionale quale intervento indipendente, ascellare	42.51.00 ↔	Esofago-esofagostomia intratoracica, NAS
40.3X.13 ↔	Linfadenectomia regionale quale intervento indipendente, para-aortica, pelvica, otturatoria o iliaca	42.51.10 ↔	Esofago-esofagostomia intratoracica, Ricostruzione del passaggio esofageo per atresia e riparazione di fistola tracheoesofagea congenita
40.3X.14 ↔	Linfadenectomia regionale quale intervento indipendente, inguinale, chirurgica a cielo aperto	42.51.99 ↔	Esofago-esofagostomia intratoracica, altro
40.3X.15 ↔	Linfadenectomia regionale quale intervento indipendente, inguinale, per via laparoscopica	42.52 ↔	Esofago-gastrostomia intratoracica
40.3X.16 ↔	Linfadenectomia regionale quale intervento indipendente, mediastinica e peribronchiale	42.53 ↔	Anastomosi esofagea intratoracica con interposizione di intestino tenue
40.3X.19 ↔	Linfadenectomia regionale quale intervento indipendente, altro	42.54 ↔	Altra esofago-enteranastomosi intratoracica
40.3X.21 ↔	Linfadenectomia regionale in corso di altro intervento, cervicale	42.55 ↔	Anastomosi esofagea intratoracica con interposizione di colon
40.3X.22 ↔	Linfadenectomia regionale in corso di altro altro intervento, ascellare	42.56 ↔	Altra esofagocolostomia intratoracica
40.3X.23 ↔	Linfadenectomia regionale in corso di altro intervento, para-aortica, pelvica o iliaca	42.58 ↔	Anastomosi esofagea intratoracica con altra interposizione
40.3X.24 ↔	Linfadenectomia regionale in corso di altro intervento, otturatoria	42.59 ↔	Anastomosi esofagea intratoracica, altro
40.3X.25 ↔	Linfadenectomia regionale in corso di altro intervento, inguinale	42.61 ↔	Esofago-esofagostomia presternale
40.3X.26 ↔	Linfadenectomia regionale in corso di altro intervento, mediastinica e peribronchiale	42.62 ↔	Esofago-gastrostomia presternale
40.3X.29 ↔	Linfadenectomia regionale in corso di altro intervento, altro	42.63 ↔	Anastomosi esofagea presternale con interposizione di intestino tenue
40.71.11 ↔	Anastomosi linfovenosa microchirurgica	42.64 ↔	Altra esofagoenterostomia presternale
40.71.21 ↔	Trapianto di linfonodi con anastomosi microvascolare	42.65 ↔	Anastomosi esofagea presternale con interposizione di colon
40.71.31 ↔	Trapianto di vasi linfatici periferici con anastomosi microvascolare	42.66 ↔	Altra esofagocolostomia presternale
40.79 ↔	Ricostruzione plastica e trapianto di strutture linfatiche, altro	42.68 ↔	Altra anastomosi esofagea presternale con interposizione
40.9X.20 ↔	Incisione di linfocele	42.69 ↔	Anastomosi presternale dell'esofago, altro
		42.7X.11 ↔	Esofagomiotomia, chirurgica a cielo aperto
		42.7X.12 ↔	Esofagomiotomia, per via laparoscopica
		42.7X.21 ↔	Esofagomiotomia, faringocervicale, chirurgica a cielo aperto
		42.7X.22 ↔	Esofagomiotomia, faringocervicale, per via laparoscopica
		42.7X.31 ↔	Esofagogastromiotomia, chirurgica a cielo aperto
		42.7X.32 ↔	Esofagogastromiotomia, per via laparoscopica
		42.81.20 ↔	Inserzione e sostituzione di una protesi non autoespandente (sonda permanente) nell'esofago, chirurgica a cielo aperto
		42.81.21 ↔	Inserzione e sostituzione di due protesi non autoespandenti (sonda permanente) nell'esofago, chirurgica a cielo aperto
		42.81.22 ↔	Inserzione e sostituzione di più di due protesi non autoespandenti (sonda permanente) nell'esofago, chirurgica a cielo aperto

42.81.30 ↔	Inserzione e sostituzione di una protesi non autoespandente (sonda permanente) nell'esofago, per via laparoscopica	76.5X.50 ↔	Asportazione artroscopica di corpo libero intra-articolare dall'articolazione temporomandibolare
42.81.31 ↔	Inserzione e sostituzione di due protesi non autoespandenti (sonda permanente) nell'esofago, per via laparoscopica	76.5X.59 ↔	Altra asportazione di corpo libero intra-articolare dall'articolazione temporomandibolare
42.81.32 ↔	Inserzione e sostituzione di più di due protesi non autoespandenti (sonda permanente) nell'esofago, per via laparoscopica	76.5X.60 ↔	Impianto di endoprotesi dell'articolazione temporomandibolare
42.81.50 ↔	Inserzione e sostituzione di una protesi autoespandente (sonda permanente) nell'esofago, chirurgica a cielo aperto	76.5X.61 ↔	Sostituzione di endoprotesi dell'articolazione temporomandibolare
42.81.51 ↔	Inserzione e sostituzione di due protesi autoespandenti (sonda permanente) nell'esofago, chirurgica a cielo aperto	76.5X.90 ↔	Altra artroplastica temporomandibolare o discoplastica dell'articolazione temporomandibolare
42.81.52 ↔	Inserzione e sostituzione di più di due protesi autoespandenti (sonda permanente) nell'esofago, chirurgica a cielo aperto	76.5X.99 ↔	Artroplastica temporomandibolare, altro
42.81.60 ↔	Inserzione e sostituzione di una protesi autoespandente (sonda permanente) nell'esofago, per via laparoscopica	77.41.00 ↔	Biopsia della scapola, della clavicola, delle coste e dello sterno, NAS
42.81.61 ↔	Inserzione e sostituzione di due protesi autoespandenti (sonda permanente) nell'esofago, per via laparoscopica	77.41.20 ↔	Biopsia della scapola, della clavicola, delle coste e dello sterno, Biopsia a cielo aperto
42.81.62 ↔	Inserzione e sostituzione di più di due protesi autoespandenti (sonda permanente) nell'esofago, per via laparoscopica	77.41.99 ↔	Biopsia della scapola, della clavicola, delle coste e dello sterno, altro
42.82 ↔	Sutura di lacerazione dell'esofago	77.42.00 ↔	Biopsia dell'omero, NAS
42.83 ↔	Chiusura di esofagostomia	77.42.20 ↔	Biopsia dell'omero, Biopsia a cielo aperto
42.85 ↔	Riparazione di stenosi esofagea	77.42.99 ↔	Biopsia dell'omero, altro
42.87 ↔	Altro innesto dell'esofago	77.43.00 ↔	Biopsia del radio e dell'ulna, NAS
42.89 ↔	Altra riparazione dell'esofago, altro	77.43.20 ↔	Biopsia del radio e dell'ulna, Biopsia a cielo aperto
42.99.42 ↔	Serranodo e clipping dell'esofago, chirurgico a cielo aperto	77.43.99 ↔	Biopsia del radio e dell'ulna, altro
43.92 ↔	Esofagoduodenostomia o esofagodigiunostomia con gastrectomia totale	77.44.00 ↔	Biopsia del carpo e del metacarpo, NAS
44.44 ↔	Embolizzazione mediante catetere per sanguinamento gastrico o duodenale	77.44.20 ↔	Biopsia del carpo e del metacarpo, Biopsia a cielo aperto
50.12.00 ↔	Biopsia a cielo aperto del fegato, NAS	77.44.99 ↔	Biopsia del carpo e del metacarpo, altro
50.12.09 ↔	Biopsia a cielo aperto del fegato, altro	77.45.00 ↔	Biopsia del femore, NAS
50.12.11 ↔	Biopsia del fegato, mediante escissione, chirurgica a cielo aperto	77.45.20 ↔	Biopsia del femore, Biopsia a cielo aperto
50.12.12 ↔	Biopsia del fegato, mediante agobiopsia, chirurgica a cielo aperto	77.45.99 ↔	Biopsia del femore, altro
76.11.00 ↔	Biopsia delle ossa facciali, NAS	77.46.00 ↔	Biopsia della rotula, NAS
76.11.11 ↔	Biopsia a cielo aperto (con incisione) delle ossa facciali	77.46.20 ↔	Biopsia della rotula, Biopsia a cielo aperto
76.11.99 ↔	Biopsia delle ossa facciali, altro	77.46.99 ↔	Biopsia della rotula, altro
76.19.11 ↔	Biopsia a cielo aperto (con incisione) dell'articolazione temporomandibolare	77.47.00 ↔	Biopsia della tibia e fibula, NAS
76.19.12 ↔	Biopsia artroscopica dell'articolazione temporomandibolare	77.47.20 ↔	Biopsia della tibia e fibula, Biopsia a cielo aperto
76.5X.00 ↔	Artroplastica temporomandibolare, NAS	77.47.99 ↔	Biopsia della tibia e fibula, altro
76.5X.10 ↔	Condilectomia dell'articolazione temporomandibolare con ricostruzione	77.48.00 ↔	Biopsia del tarso e metatarso, NAS
76.5X.19 ↔	Altra condilectomia dell'articolazione temporomandibolare	77.48.20 ↔	Biopsia del tarso e metatarso, Biopsia a cielo aperto
76.5X.20 ↔	Discoplastica dell'articolazione temporomandibolare, con ricostruzione	77.48.99 ↔	Biopsia del tarso e metatarso, altro
76.5X.29 ↔	Altra discoplastica dell'articolazione temporomandibolare	77.49.00 ↔	Biopsia di altre ossa specificate, escluse quelle facciali, NAS
76.5X.30 ↔	Estirpazione del disco articolare dell'articolazione temporomandibolare, con ricostruzione	77.49.41 ↔	Biopsia di altre ossa specificate, escluse quelle facciali, Biopsia di falangi dei piedi, Biopsia a cielo aperto
76.5X.39 ↔	Altra estirpazione del disco articolare dell'articolazione temporomandibolare	77.49.91 ↔	Biopsia di altre ossa specificate, escluse quelle facciali, Biopsia a cielo aperto
76.5X.40 ↔	Resezione del tubercolo articolare dell'articolazione temporomandibolare	77.49.99 ↔	Biopsia di altre ossa specificate, escluse quelle facciali, altro
76.5X.41 ↔	Ricostruzione plastica dell'articolazione temporomandibolare	7A.11.12 ↔	Biopsia della colonna vertebrale, chirurgica a cielo aperto
76.5X.42 ↔	Stabilizzazione articolare (limitante il movimento) dell'articolazione temporomandibolare	7A.12.21 ↔	Biopsia di articolazioni della colonna vertebrale
		7A.23 ↔	Incisione della colonna vertebrale
		7A.25 ↔	Asportazione locale di lesione o tessuto osseo di una vertebra
		80.29.10 ↔	Artroscopia diagnostica dell'articolazione temporomandibolare
		80.31.00 ↔	Biopsia delle strutture articolari della spalla, NAS
		80.31.20 ↔	Biopsia artroscopica delle strutture articolari della spalla
		80.31.30 ↔	Biopsia a cielo aperto delle strutture articolari della spalla
		80.31.99 ↔	Biopsia delle strutture articolari della spalla, altro
		80.32.00 ↔	Biopsia delle strutture articolari del gomito, NAS
		80.32.20 ↔	Biopsia artroscopica delle strutture articolari del gomito
		80.32.30 ↔	Biopsia a cielo aperto delle strutture articolari del gomito
		80.32.99 ↔	Biopsia delle strutture articolari del gomito, altro
		80.33.00 ↔	Biopsia delle strutture articolari del polso, NAS
		80.33.20 ↔	Biopsia artroscopica delle strutture articolari del polso

80.33.30 ↔	Biopsia a cielo aperto delle strutture articolari del polso	83.09.19 ↔	Rimozione di corpo estraneo da muscolo, tendine o fascia, Altra localizzazione
80.33.99 ↔	Biopsia delle strutture articolari del polso, altro	83.11 ↔	Achillotenotomia
80.34.00 ↔	Biopsia delle strutture articolari della mano e delle dita della mano, NAS	83.12 ↔	Tenotomia degli adduttori dell'anca
80.34.20 ↔	Biopsia artroscopica delle strutture articolari della mano e delle dita della mano	83.13.10 ↔	Incisione di tendine, Testa e collo
80.34.30 ↔	Biopsia a cielo aperto delle strutture articolari della mano e delle dita della mano	83.13.11 ↔	Incisione di tendine, Spalla e ascella
80.34.99 ↔	Biopsia delle strutture articolari della mano e delle dita della mano, altro	83.13.12 ↔	Incisione di tendine, Braccio e gomito
80.36.00 ↔	Biopsia delle strutture articolari del ginocchio, NAS	83.13.13 ↔	Incisione di tendine, Avambraccio
80.36.20 ↔	Biopsia artroscopica delle strutture articolari del ginocchio	83.13.14 ↔	Incisione di tendine, Parete toracica, addome e dorso
80.36.30 ↔	Biopsia a cielo aperto delle strutture articolari del ginocchio	83.13.15 ↔	Incisione di tendine, Regione inguinale e genitale e natiche
80.36.99 ↔	Biopsia delle strutture articolari del ginocchio, altro	83.13.16 ↔	Incisione di tendine, Estremità inferiore
80.37.00 ↔	Biopsia delle strutture articolari della caviglia, NAS	83.13.20 ↔	Sezione di tendine, Testa e collo
80.37.20 ↔	Biopsia artroscopica delle strutture articolari della caviglia	83.13.21 ↔	Sezione di tendine, Spalla e ascella
80.37.30 ↔	Biopsia a cielo aperto delle strutture articolari della caviglia	83.13.22 ↔	Sezione di tendine, Braccio e gomito
80.37.99 ↔	Biopsia delle strutture articolari della caviglia, altro	83.13.23 ↔	Sezione di tendine, Avambraccio
80.38.00 ↔	Biopsia delle strutture articolari del piede e delle dita del piede, NAS	83.13.24 ↔	Sezione di tendine, Parete toracica, addome e dorso
80.38.20 ↔	Biopsia artroscopica delle strutture articolari del piede e delle dita del piede	83.13.25 ↔	Sezione di tendine, Regione inguinale e genitale e natiche
80.38.30 ↔	Biopsia a cielo aperto delle strutture articolari del piede e delle dita del piede	83.13.26 ↔	Sezione di tendine, Estremità inferiore
80.38.99 ↔	Biopsia delle strutture articolari del piede e delle dita del piede, altro	83.14.10 ↔	Fasciotomia, Testa e collo
80.39.00 ↔	Biopsia di strutture articolari di altra sede specificata, NAS	83.14.11 ↔	Fasciotomia, Spalla e ascella
80.39.21 ↔	Biopsia artroscopica delle strutture articolari dell'articolazione sterno-clavicolare	83.14.12 ↔	Fasciotomia, Braccio e gomito
80.39.29 ↔	Biopsia artroscopica di strutture articolari di altra sede specificata, altro	83.14.13 ↔	Fasciotomia, Avambraccio
80.39.30 ↔	Biopsia a cielo aperto di strutture articolari di altra sede specificata	83.14.14 ↔	Fasciotomia, Parete toracica, addome e dorso
80.39.99 ↔	Biopsia di strutture articolari di altra sede specificata, altro	83.14.15 ↔	Fasciotomia, Regione inguinale e genitale e natiche
83.02.10 ↔	Miotomia, Testa e collo	83.14.16 ↔	Fasciotomia, Estremità inferiore
83.02.11 ↔	Miotomia, Spalla e ascella	83.19.10 ↔	Sezione di muscolo, Testa e collo
83.02.12 ↔	Miotomia, Braccio e gomito	83.19.11 ↔	Sezione di muscolo, Spalla e ascella
83.02.13 ↔	Miotomia, Avambraccio	83.19.12 ↔	Sezione di muscolo, Braccio e gomito
83.02.14 ↔	Miotomia, Parete toracica, addome e dorso	83.19.13 ↔	Sezione di muscolo, Avambraccio
83.02.15 ↔	Miotomia, Regione inguinale e genitale e natiche	83.19.14 ↔	Sezione di muscolo, Parete toracica, addome e dorso
83.02.16 ↔	Miotomia, Estremità inferiore	83.19.15 ↔	Sezione di muscolo, Regione inguinale e genitale e natiche
83.02.19 ↔	Miotomia, Altra localizzazione	83.19.16 ↔	Sezione di muscolo, Estremità inferiore
83.03.10 ↔	Borsotomia, Testa e collo	83.19.20 ↔	Disinserzione di muscolo, tendine e fascia, Testa e collo
83.03.11 ↔	Borsotomia, Spalla e ascella	83.19.21 ↔	Disinserzione di muscolo, tendine e fascia, Spalla e ascella
83.03.12 ↔	Borsotomia, Braccio e gomito	83.19.22 ↔	Disinserzione di muscolo, tendine e fascia, Braccio e gomito
83.03.13 ↔	Borsotomia, Avambraccio	83.19.23 ↔	Disinserzione di muscolo, tendine e fascia, Avambraccio
83.03.14 ↔	Borsotomia, Parete toracica, addome e dorso	83.19.24 ↔	Disinserzione di muscolo, tendine e fascia, Parete toracica, addome e dorso
83.03.15 ↔	Borsotomia, Regione inguinale e genitale e natiche	83.19.25 ↔	Disinserzione di muscolo, tendine e fascia, Regione inguinale e genitale e natiche
83.03.16 ↔	Borsotomia, Estremità inferiore	83.19.26 ↔	Disinserzione di muscolo, tendine e fascia, Estremità inferiore
83.03.19 ↔	Borsotomia, Altra localizzazione	83.21.21 ↔	Biopsia a cielo aperto di muscolo
83.09.10 ↔	Rimozione di corpo estraneo da muscolo, tendine o fascia, Testa e collo	83.21.30 ↔	Biopsia dei tessuti molli, Biopsia di borsa sinoviale
83.09.11 ↔	Rimozione di corpo estraneo da muscolo, tendine o fascia, Spalla e ascella	83.31.10 ↔	Asportazione di lesione delle guaine tendinee, Testa e collo
83.09.12 ↔	Rimozione di corpo estraneo da muscolo, tendine o fascia, Braccio e gomito	83.31.11 ↔	Asportazione di lesione delle guaine tendinee, Spalla e ascella
83.09.13 ↔	Rimozione di corpo estraneo da muscolo, tendine o fascia, Avambraccio	83.31.12 ↔	Asportazione di lesione delle guaine tendinee, Braccio e gomito
83.09.14 ↔	Rimozione di corpo estraneo da muscolo, tendine o fascia, Parete toracica, addome e dorso	83.31.13 ↔	Asportazione di lesione delle guaine tendinee, Avambraccio
83.09.15 ↔	Rimozione di corpo estraneo da muscolo, tendine o fascia, Regione inguinale e genitale e natiche	83.31.14 ↔	Asportazione di lesione delle guaine tendinee, Parete toracica, addome e dorso
83.09.16 ↔	Rimozione di corpo estraneo da muscolo, tendine o fascia, Estremità inferiore	83.31.15 ↔	Asportazione di lesione delle guaine tendinee, Regione inguinale e genitale e natiche
		83.31.16 ↔	Asportazione di lesione delle guaine tendinee, Estremità inferiore
		83.32.10 ↔	Asportazione di lesione dei muscoli, Testa e collo
		83.32.11 ↔	Asportazione di lesione dei muscoli, Spalla e braccio
		83.32.12 ↔	Asportazione di lesione dei muscoli, Parete toracica, addome e dorso
		83.32.13 ↔	Asportazione di lesione dei muscoli, Regione inguinale e genitale e natiche

83.32.14 ↔ Asportazione di lesione dei muscoli, Estremità inferiore	83.49.25 ↔ Resezione compartimentale, Regione inguinale e genitale e natiche
83.32.19 ↔ Asportazione di lesione dei muscoli, Altra localizzazione	83.49.26 ↔ Resezione compartimentale, Estremità inferiore
83.39.10 ↔ Asportazione di lesione di tendine, testa e collo	83.49.29 ↔ Resezione compartimentale, Altra localizzazione
83.39.11 ↔ Asportazione di lesione di tendine, Spalla e braccio	83.49.30 ↔ Altra asportazione di tessuti molli, Testa e collo
83.39.12 ↔ Asportazione di lesione di tendine, Parete toracica, addome e dorso	83.49.31 ↔ Altra asportazione di tessuti molli, Spalla e ascella
83.39.13 ↔ Asportazione di lesione di tendine, Regione inguinale e genitale e natiche	83.49.32 ↔ Altra asportazione di tessuti molli, Braccio e gomito
83.39.14 ↔ Asportazione di lesione di tendine, Estremità inferiore	83.49.33 ↔ Altra asportazione di tessuti molli, Avambraccio
83.39.20 ↔ Asportazione di lesione di fascia, Testa e collo	83.49.34 ↔ Altra asportazione di tessuti molli, Parete toracica, addome e dorso
83.39.21 ↔ Asportazione di lesione di fascia, Spalla e braccio	83.49.35 ↔ Altra asportazione di tessuti molli, Regione inguinale e genitale e natiche
83.39.22 ↔ Asportazione di lesione di fascia, Parete toracica, addome e dorso	83.49.36 ↔ Altra asportazione di tessuti molli, Estremità inferiore
83.39.23 ↔ Asportazione di lesione di fascia, Regione inguinale e genitale e natiche	83.49.39 ↔ Altra asportazione di tessuti molli, Altra localizzazione
83.39.24 ↔ Asportazione di lesione di fascia, Estremità inferiore	83.5X.10 ↔ Borsectomia, Testa e collo
83.41 ↔ Asportazione di tendini per innesti	83.5X.11 ↔ Borsectomia, Spalla e ascella
83.42.10 ↔ Altra tendinectomia, Testa e collo	83.5X.12 ↔ Borsectomia, Braccio e gomito
83.42.11 ↔ Altra tendinectomia, Spalla e ascella	83.5X.13 ↔ Borsectomia, Avambraccio
83.42.12 ↔ Altra tendinectomia, Braccio e gomito	83.5X.14 ↔ Borsectomia, Parete toracica, addome e dorso
83.42.13 ↔ Altra tendinectomia, Avambraccio	83.5X.15 ↔ Borsectomia, Regione inguinale e genitale e natiche
83.42.14 ↔ Altra tendinectomia, Parete toracica, addome e dorso	83.5X.16 ↔ Borsectomia, Estremità inferiore
83.42.15 ↔ Altra tendinectomia, Regione inguinale e genitale e natiche	83.5X.19 ↔ Borsectomia, Altra localizzazione
83.42.16 ↔ Altra tendinectomia, Estremità inferiore	83.61.11 ↔ Sutura di guaina tendinea, Spalla e ascella
83.42.19 ↔ Altra tendinectomia, Altra localizzazione	83.61.12 ↔ Sutura di guaina tendinea, Braccio e gomito
83.43.10 ↔ Prelievo di lembo miocutaneo per innesto	83.61.13 ↔ Sutura di guaina tendinea, Avambraccio
83.43.11 ↔ Prelievo di lembo osteomiocutaneo o osteofasciocutaneo per innesto	83.61.14 ↔ Sutura di guaina tendinea, Parete toracica, addome e dorso
83.43.12 ↔ Prelievo di altro lembo da muscolo o fascia con anastomosi microvascolare	83.61.15 ↔ Sutura di guaina tendinea, Regione inguinale e genitale e natiche
83.43.99 ↔ Asportazione di muscoli o fasce per innesto, altro	83.61.16 ↔ Sutura di guaina tendinea, Estremità inferiore
83.44.00 ↔ Altra fasciectomia, NAS	83.61.19 ↔ Sutura di guaina tendinea, Altra localizzazione
83.44.10 ↔ Altra fasciectomia, Testa e collo	83.62.10 ↔ Sutura differita di tendini, Testa e collo
83.44.11 ↔ Altra fasciectomia, Spalla e ascella	83.62.11 ↔ Sutura differita di tendini, Spalla e ascella
83.44.12 ↔ Altra fasciectomia, Braccio e gomito	83.62.12 ↔ Sutura differita di tendini, Braccio e gomito
83.44.13 ↔ Altra fasciectomia, Avambraccio	83.62.13 ↔ Sutura differita di tendini, Avambraccio
83.44.14 ↔ Altra fasciectomia, Parete toracica, addome e dorso	83.62.14 ↔ Sutura differita di tendini, Parete toracica, addome e dorso
83.44.15 ↔ Altra fasciectomia, Regione inguinale e genitale e natiche	83.62.15 ↔ Sutura differita di tendini, Regione inguinale e genitale e natiche
83.44.16 ↔ Altra fasciectomia, Estremità inferiore	83.62.16 ↔ Sutura differita di tendini, Estremità inferiore
83.44.19 ↔ Altra fasciectomia, Altra localizzazione	83.62.19 ↔ Sutura differita di tendini, Altra localizzazione
83.44.99 ↔ Altra fasciectomia, altro	83.64.10 ↔ Altra sutura di tendini, Testa e collo
83.45.10 ↔ Altra miectomia, Testa e collo	83.64.11 ↔ Altra sutura di tendini, Spalla e ascella
83.45.11 ↔ Altra miectomia, Spalla e ascella	83.64.12 ↔ Altra sutura di tendini, Braccio e gomito
83.45.12 ↔ Altra miectomia, Braccio e gomito	83.64.13 ↔ Altra sutura di tendini, Avambraccio
83.45.13 ↔ Altra miectomia, Avambraccio	83.64.14 ↔ Altra sutura di tendini, Parete toracica, addome e dorso
83.45.14 ↔ Altra miectomia, Parete toracica, addome e dorso	83.64.15 ↔ Altra sutura di tendini, Regione inguinale e genitale e natiche
83.45.15 ↔ Altra miectomia, Regione inguinale e genitale e natiche	83.64.16 ↔ Altra sutura di tendini, Estremità inferiore
83.45.16 ↔ Altra miectomia, Estremità inferiore	83.64.19 ↔ Altra sutura di tendini, Altra localizzazione
83.45.19 ↔ Altra miectomia, Altra localizzazione	83.65.10 ↔ Altra sutura di muscoli o fasce, Testa e collo
83.49.10 ↔ Asportazione di guaina tendinea, Testa e collo	83.65.11 ↔ Altra sutura di muscoli o fasce, Spalla e ascella
83.49.11 ↔ Asportazione di guaina tendinea, Spalla e ascella	83.65.12 ↔ Altra sutura di muscoli o fasce, Braccio e gomito
83.49.12 ↔ Asportazione di guaina tendinea, Braccio e gomito	83.65.13 ↔ Altra sutura di muscoli o fasce, Avambraccio
83.49.13 ↔ Asportazione di guaina tendinea, Avambraccio	83.65.14 ↔ Altra sutura di muscoli o fasce, Parete toracica, addome e dorso
83.49.14 ↔ Asportazione di guaina tendinea, Parete toracica e dorso	83.65.15 ↔ Altra sutura di muscoli o fasce, Regione inguinale e genitale e natiche
83.49.15 ↔ Asportazione di guaina tendinea, Regione inguinale e genitale e natiche	83.65.16 ↔ Altra sutura di muscoli o fasce, Estremità inferiore
83.49.16 ↔ Asportazione di guaina tendinea, Estremità inferiore	83.72.10 ↔ Arretramento di tendini, Testa e collo
83.49.20 ↔ Resezione compartimentale, Testa e collo	83.72.11 ↔ Arretramento di tendini, Spalla e ascella
83.49.21 ↔ Resezione compartimentale, Spalla e ascella	83.72.12 ↔ Arretramento di tendini, Braccio e gomito
83.49.22 ↔ Resezione compartimentale, Braccio e gomito	83.72.13 ↔ Arretramento di tendini, Avambraccio
83.49.23 ↔ Resezione compartimentale, Avambraccio	83.72.14 ↔ Arretramento di tendini, Parete toracica, addome e dorso
83.49.24 ↔ Resezione compartimentale, Parete toracica, addome e dorso	83.72.15 ↔ Arretramento di tendini, Regione inguinale e genitale e natiche
	83.72.16 ↔ Arretramento di tendini, Estremità inferiore
	83.73.10 ↔ Reinserzione di tendini, Testa e collo

83.73.11 ↔	Reinserzione di tendini, Spalla e ascella	83.82.39 ↔	Innesto di lembo osteomiocutaneo o osteofasciocutaneo, Altra localizzazione
83.73.12 ↔	Reinserzione di tendini, Braccio e gomito	83.82.40 ↔	Innesto di altro lembo con anastomosi microvascolare da muscolo o fascia, Testa e collo
83.73.13 ↔	Reinserzione di tendini, Avambraccio	83.82.41 ↔	Innesto di altro lembo con anastomosi microvascolare da muscolo o fascia, Spalla e ascella
83.73.14 ↔	Reinserzione di tendini, Parete toracica, addome e dorso	83.82.42 ↔	Innesto di altro lembo con anastomosi microvascolare da muscolo o fascia, Braccio e gomito
83.73.15 ↔	Reinserzione di tendini, Regione inguinale e genitale e natiche	83.82.43 ↔	Innesto di altro lembo con anastomosi microvascolare da muscolo o fascia, Avambraccio
83.73.16 ↔	Reinserzione di tendini, Estremità inferiore	83.82.44 ↔	Innesto di altro lembo con anastomosi microvascolare da muscolo o fascia, Parete toracica, addome e dorso
83.73.19 ↔	Reinserzione di tendini, Altra localizzazione	83.82.45 ↔	Innesto di altro lembo con anastomosi microvascolare da muscolo o fascia, Regione inguinale e genitale e natiche
83.74.10 ↔	Reinserzione di muscoli, Testa e collo	83.82.46 ↔	Innesto di altro lembo con anastomosi microvascolare da muscolo o fascia, Estremità inferiore
83.74.11 ↔	Reinserzione di muscoli, Spalla e ascella	83.82.47 ↔	Innesto di altro lembo con anastomosi microvascolare da muscolo o fascia, Altra localizzazione
83.74.12 ↔	Reinserzione di muscoli, Braccio e gomito	83.85.10 ↔	Allungamento di muscolo o tendine, Testa e collo
83.74.13 ↔	Reinserzione di muscoli, Avambraccio	83.85.11 ↔	Allungamento di muscolo o tendine, Spalla e ascella
83.74.14 ↔	Reinserzione di muscoli, Parete toracica, addome e dorso	83.85.12 ↔	Allungamento di muscolo o tendine, Braccio e gomito
83.74.15 ↔	Reinserzione di muscoli, Regione inguinale e genitale	83.85.13 ↔	Allungamento di muscolo o tendine, Avambraccio
83.74.16 ↔	Reinserzione di muscoli, Estremità inferiore	83.85.14 ↔	Allungamento di muscolo o tendine, Parete toracica, addome e dorso
83.74.19 ↔	Reinserzione di muscoli, Altra localizzazione	83.85.15 ↔	Allungamento di muscolo o tendine, Regione inguinale e genitale e natiche
83.77.10 ↔	Trasferimento o trapianto di muscoli, Testa e collo	83.85.16 ↔	Allungamento di muscolo o tendine, Estremità inferiore
83.77.11 ↔	Trasferimento o trapianto di muscoli, Spalla e ascella	83.85.19 ↔	Allungamento di muscolo o tendine, Altra localizzazione
83.77.12 ↔	Trasferimento o trapianto di muscoli, Braccio e gomito	83.85.20 ↔	Accorciamento di muscolo o tendine, Testa e collo
83.77.13 ↔	Trasferimento o trapianto di muscoli, Avambraccio	83.85.21 ↔	Accorciamento di muscolo o tendine, Spalla e ascella
83.77.14 ↔	Trasferimento o trapianto di muscoli, Parete toracica, addome e dorso	83.85.22 ↔	Accorciamento di muscolo o tendine, Braccio e gomito
83.77.15 ↔	Trasferimento o trapianto di muscoli, Regione inguinale e genitale e natiche	83.85.23 ↔	Accorciamento di muscolo o tendine, Avambraccio
83.77.16 ↔	Trasferimento o trapianto di muscoli, Estremità inferiore	83.85.24 ↔	Accorciamento di muscolo o tendine, Parete toracica, addome e dorso
83.77.19 ↔	Trasferimento o trapianto di muscoli, Altra localizzazione	83.85.25 ↔	Accorciamento di muscolo o tendine, Regione inguinale e genitale e natiche
83.82.10 ↔	Innesto di fascia, Testa e collo	83.85.26 ↔	Accorciamento di muscolo o tendine, Estremità inferiore
83.82.11 ↔	Innesto di fascia, Spalla e ascella	83.85.29 ↔	Accorciamento di muscolo o tendine, Altra localizzazione
83.82.12 ↔	Innesto di fascia, Braccio e gomito	83.86 ↔	Plastica del quadricipite
83.82.13 ↔	Innesto di fascia, Avambraccio	83.87.10 ↔	Mioplastica, Testa e collo
83.82.14 ↔	Innesto di fascia, Parete toracica, addome e dorso	83.87.11 ↔	Mioplastica, Spalla e ascella
83.82.15 ↔	Innesto di fascia, Regione inguinale e genitale e natiche	83.87.12 ↔	Mioplastica, Braccio e gomito
83.82.16 ↔	Innesto di fascia, Estremità inferiore	83.87.13 ↔	Mioplastica, Avambraccio
83.82.19 ↔	Innesto di fascia, Altra localizzazione	83.87.14 ↔	Mioplastica, Parete toracica, addome e dorso
83.82.20 ↔	Innesto di lembo muscolare o fasciale locale, Testa e collo	83.87.15 ↔	Mioplastica, Regione inguinale e genitale e natiche
83.82.21 ↔	Innesto di lembo muscolare o fasciale locale, Spalla e ascella	83.87.16 ↔	Mioplastica, Estremità inferiore
83.82.22 ↔	Innesto di lembo muscolare o fasciale locale, Braccio e gomito	83.88.10 ↔	Rinforzo di tendine, Testa e collo
83.82.23 ↔	Innesto di lembo muscolare o fasciale locale, Avambraccio	83.88.11 ↔	Rinforzo di tendine, Spalla e ascella
83.82.24 ↔	Innesto di lembo muscolare o fasciale locale, Parete toracica, addome e dorso	83.88.12 ↔	Rinforzo di tendine, Braccio e gomito
83.82.25 ↔	Innesto di lembo muscolare o fasciale locale, Regione inguinale e genitale e natiche	83.88.13 ↔	Rinforzo di tendine, Avambraccio
83.82.26 ↔	Innesto di lembo muscolare o fasciale locale, Estremità inferiore	83.88.14 ↔	Rinforzo di tendine, Parete toracica, addome e dorso
83.82.29 ↔	Innesto di lembo muscolare o fasciale locale, Altra localizzazione	83.88.15 ↔	Rinforzo di tendine, Regione inguinale e genitale e natiche
83.82.30 ↔	Innesto di lembo osteomiocutaneo o osteofasciocutaneo, Testa e collo	83.88.16 ↔	Rinforzo di tendine, Estremità inferiore
83.82.31 ↔	Innesto di lembo osteomiocutaneo o osteofasciocutaneo, Spalla e ascella	83.88.19 ↔	Rinforzo di tendine, Altra localizzazione
83.82.32 ↔	Innesto di lembo osteomiocutaneo o osteofasciocutaneo, Braccio e gomito	83.88.20 ↔	Tenoplastica sostitutiva, Testa e collo
83.82.33 ↔	Innesto di lembo osteomiocutaneo o osteofasciocutaneo, Avambraccio	83.88.21 ↔	Tenoplastica sostitutiva, Spalla e ascella
83.82.34 ↔	Innesto di lembo osteomiocutaneo o osteofasciocutaneo, Parete toracica, addome e dorso	83.88.22 ↔	Tenoplastica sostitutiva, Braccio e gomito
83.82.35 ↔	Innesto di lembo osteomiocutaneo o osteofasciocutaneo, Regione inguinale e genitale e natiche	83.88.23 ↔	Tenoplastica sostitutiva, Avambraccio
83.82.36 ↔	Innesto di lembo osteomiocutaneo o osteofasciocutaneo, Estremità inferiore		

83.88.24 ↔	Tenoplastica sostitutiva, Parete toracica, addome e dorso	83.89.95 ↔	Altri interventi di plastica sulle fasce, Regione inguinale e genitale e natiche
83.88.25 ↔	Tenoplastica sostitutiva, Regione inguinale e genitale e natiche	83.89.96 ↔	Altri interventi di plastica sulle fasce, Estremità inferiore
83.88.26 ↔	Tenoplastica sostitutiva, Estremità inferiore	83.8A.30 ↔	Revisione di altra plastica con lembo con anastomosi microvascolare da muscolo o fascia, testa e collo
83.88.29 ↔	Tenoplastica sostitutiva, Altra localizzazione	83.8A.31 ↔	Revisione di altra plastica con lembo con anastomosi microvascolare da muscolo o fascia, spalla e ascella
83.88.30 ↔	Creazione di un letto per l'innesto di tendini, Testa e collo	83.8A.32 ↔	Revisione di altra plastica con lembo con anastomosi microvascolare da muscolo o fascia, braccio e gomito
83.88.31 ↔	Creazione di un letto per l'innesto di tendini, Spalla e ascella	83.8A.33 ↔	Revisione di altra plastica con lembo con anastomosi microvascolare da muscolo o fascia, avambraccio
83.88.32 ↔	Creazione di un letto per l'innesto di tendini, Braccio e gomito	83.8A.34 ↔	Revisione di altra plastica con lembo con anastomosi microvascolare da muscolo o fascia, parete toracica, addome e dorso
83.88.33 ↔	Creazione di un letto per l'innesto di tendini, Avambraccio	83.8A.35 ↔	Revisione di altra plastica con lembo con anastomosi microvascolare da muscolo o fascia, regione inguinale e genitale e natiche
83.88.34 ↔	Creazione di un letto per l'innesto di tendini, Parete toracica, addome e dorso	83.8A.36 ↔	Revisione di altra plastica con lembo con anastomosi microvascolare da muscolo o fascia, estremità inferiore
83.88.35 ↔	Creazione di un letto per l'innesto di tendini, Regione inguinale e genitale e natiche	83.8A.39 ↔	Revisione di altra plastica con lembo con anastomosi microvascolare da muscolo o fascia, altra localizzazione
83.88.36 ↔	Creazione di un letto per l'innesto di tendini, Estremità inferiore	83.91.10 ↔	Lisi di aderenze di muscoli, tendini, fasce e borse, Testa e collo
83.88.39 ↔	Creazione di un letto per l'innesto di tendini, Altra localizzazione	83.91.11 ↔	Lisi di aderenze di muscoli, tendini, fasce e borse, Spalla e ascella
83.88.40 ↔	Tenodesi, Testa e collo	83.91.12 ↔	Lisi di aderenze di muscoli, tendini, fasce e borse, Braccio e gomito
83.88.41 ↔	Tenodesi, Spalla e ascella	83.91.13 ↔	Lisi di aderenze di muscoli, tendini, fasce e borse, Avambraccio
83.88.42 ↔	Tenodesi, Braccio e gomito	83.91.14 ↔	Lisi di aderenze di muscoli, tendini, fasce e borse, Parete toracica, addome e dorso
83.88.43 ↔	Tenodesi, Avambraccio	83.91.15 ↔	Lisi di aderenze di muscoli, tendini, fasce e borse, Regione inguinale e genitale e natiche
83.88.44 ↔	Tenodesi, Parete toracica, addome e dorso	83.91.16 ↔	Lisi di aderenze di muscoli, tendini, fasce e borse, Estremità inferiore
83.88.45 ↔	Tenodesi, Regione inguinale e genitale e natiche	83.92 ↔	Inserzione o sostituzione di stimolatore dei muscoli scheletrici
83.88.46 ↔	Tenodesi, Estremità inferiore	83.99.10 ↔	Altri interventi su tendini, Testa e collo
83.88.49 ↔	Tenodesi, Altra localizzazione	83.99.11 ↔	Altri interventi su tendini, Spalla e ascella
83.88.90 ↔	Altri interventi di plastica sui tendini, Testa e collo	83.99.12 ↔	Altri interventi su tendini, Braccio e gomito
83.88.91 ↔	Altri interventi di plastica sui tendini, Spalla e ascella	83.99.13 ↔	Altri interventi su tendini, Avambraccio
83.88.92 ↔	Altri interventi di plastica sui tendini, Braccio e gomito	83.99.14 ↔	Altri interventi su tendini, Parete toracica, addome e dorso
83.88.93 ↔	Altri interventi di plastica sui tendini, Avambraccio	83.99.15 ↔	Altri interventi su tendini, Regione inguinale e genitale e natiche
83.88.94 ↔	Altri interventi di plastica sui tendini, Parete toracica, addome e dorso	83.99.16 ↔	Altri interventi su tendini, Estremità inferiore
83.88.95 ↔	Altri interventi di plastica sui tendini, Regione inguinale e genitale e natiche	83.99.20 ↔	Altri interventi su muscoli, fasce e borse, Testa e collo
83.88.96 ↔	Altri interventi di plastica sui tendini, Estremità inferiore	83.99.21 ↔	Altri interventi su muscoli, fasce e borse, Spalla e ascella
83.89.10 ↔	Allungamento, accorciamento o raddoppiamento di fascia, Testa e collo	83.99.22 ↔	Altri interventi su muscoli, fasce e borse, Braccio e gomito
83.89.11 ↔	Allungamento, accorciamento o raddoppiamento di fascia, Spalla e ascella	83.99.23 ↔	Altri interventi su muscoli, fasce e borse, Avambraccio
83.89.12 ↔	Allungamento, accorciamento o raddoppiamento di fascia, Braccio e gomito	83.99.24 ↔	Altri interventi su muscoli, fasce e borse, Parete toracica, addome e dorso
83.89.13 ↔	Allungamento, accorciamento o raddoppiamento di fascia, Avambraccio	83.99.25 ↔	Altri interventi su muscoli, fasce e borse, Regione inguinale e genitale e natiche
83.89.14 ↔	Allungamento, accorciamento o raddoppiamento di fascia, Parete toracica, addome e dorso	83.99.26 ↔	Altri interventi su muscoli, fasce e borse, Estremità inferiore
83.89.15 ↔	Allungamento, accorciamento o raddoppiamento di fascia, Regione inguinale e genitale e natiche	83.99.30 ↔	Revisione senza sostituzione di stimolatore dei muscoli scheletrici
83.89.16 ↔	Allungamento, accorciamento o raddoppiamento di fascia, Estremità inferiore	85.K6.13 ↔	Revisione di plastica con lembo miocutaneo e cutaneo-adiposo della mammella, con nuova confezione e correzione dell'anastomosi vascolare
83.89.20 ↔	Copertura di difetto della fascia, Testa e collo	86.2A.31 ↔	Sbrigliamento chirurgico, di grande estensione, sul capo
83.89.21 ↔	Copertura di difetto della fascia, Spalla e ascella		
83.89.22 ↔	Copertura di difetto della fascia, Braccio e gomito		
83.89.23 ↔	Copertura di difetto della fascia, Avambraccio		
83.89.24 ↔	Copertura di difetto della fascia, Parete toracica, addome e dorso		
83.89.25 ↔	Copertura di difetto della fascia, Regione inguinale e genitale e natiche		
83.89.26 ↔	Copertura di difetto della fascia, Estremità inferiore		
83.89.90 ↔	Altri interventi di plastica sulle fasce, Testa e collo		
83.89.91 ↔	Altri interventi di plastica sulle fasce, Spalla e ascella		
83.89.92 ↔	Altri interventi di plastica sulle fasce, Braccio e gomito		
83.89.93 ↔	Altri interventi di plastica sulle fasce, Avambraccio		
83.89.94 ↔	Altri interventi di plastica sulle fasce, Parete toracica, addome e dorso		

86.2A.36 ↔ Sbrigliamento chirurgico, di grande estensione, sulla mano	86.42.1B ↔ Asportazione radicale e ampia di lesione o tessuto cutaneo e sottocutaneo, con chiusura di ferita primaria, su coscia e ginocchio
86.2A.3D ↔ Sbrigliamento chirurgico, di grande estensione, sul piede	86.42.1C ↔ Asportazione radicale e ampia di lesione o tessuto cutaneo e sottocutaneo, con chiusura di ferita primaria, sulla gamba
86.2A.3E ↔ Sbrigliamento chirurgico, di grande estensione, in altra sede	86.42.1D ↔ Asportazione radicale e ampia di lesione o tessuto cutaneo e sottocutaneo, con chiusura di ferita primaria, sul piede
86.41.11 ↔ Asportazione radicale e ampia di lesione o tessuto cutaneo e sottocutaneo, senza chiusura di ferita primaria, sul capo	86.43.11 ↔ Asportazione radicale e ampia di lesione o tessuto cutaneo e sottocutaneo, con copertura plastica, sul capo
86.41.12 ↔ Asportazione radicale e ampia di lesione o tessuto cutaneo e sottocutaneo, senza chiusura di ferita primaria, sul collo	86.43.12 ↔ Asportazione radicale e ampia di lesione o tessuto cutaneo e sottocutaneo, con copertura plastica, sul collo
86.41.13 ↔ Asportazione radicale e ampia di lesione o tessuto cutaneo e sottocutaneo, senza chiusura di ferita primaria, su spalla e ascella	86.43.13 ↔ Asportazione radicale e ampia di lesione o tessuto cutaneo e sottocutaneo, con copertura plastica, su spalla e ascella
86.41.14 ↔ Asportazione radicale e ampia di lesione o tessuto cutaneo e sottocutaneo, senza chiusura di ferita primaria, su braccio e gomito	86.43.14 ↔ Asportazione radicale e ampia di lesione o tessuto cutaneo e sottocutaneo, con copertura plastica, su braccio e gomito
86.41.15 ↔ Asportazione radicale e ampia di lesione o tessuto cutaneo e sottocutaneo, senza chiusura di ferita primaria, sull'avambraccio	86.43.15 ↔ Asportazione radicale e ampia di lesione o tessuto cutaneo e sottocutaneo, con copertura plastica, sull'avambraccio
86.41.16 ↔ Asportazione radicale e ampia di lesione o tessuto cutaneo e sottocutaneo, senza chiusura di ferita primaria, sulla mano	86.43.16 ↔ Asportazione radicale e ampia di lesione o tessuto cutaneo e sottocutaneo, con copertura plastica, sulla mano
86.41.17 ↔ Asportazione radicale e ampia di lesione o tessuto cutaneo e sottocutaneo, senza chiusura di ferita primaria, su parete toracica e dorso	86.43.17 ↔ Asportazione radicale e ampia di lesione o tessuto cutaneo e sottocutaneo, con copertura plastica, su parete toracica e dorso
86.41.18 ↔ Asportazione radicale e ampia di lesione o tessuto cutaneo e sottocutaneo, senza chiusura di ferita primaria, sulla regione addominale e inguinale	86.43.18 ↔ Asportazione radicale e ampia di lesione o tessuto cutaneo e sottocutaneo, con copertura plastica, sulla regione addominale e inguinale
86.41.1A ↔ Asportazione radicale e ampia di lesione o tessuto cutaneo e sottocutaneo, senza chiusura di ferita primaria, sulle natiche	86.43.1A ↔ Asportazione radicale e ampia di lesione o tessuto cutaneo e sottocutaneo, con copertura plastica, sulle natiche
86.41.1B ↔ Asportazione radicale e ampia di lesione o tessuto cutaneo e sottocutaneo, senza chiusura di ferita primaria, su coscia e ginocchio	86.43.1B ↔ Asportazione radicale e ampia di lesione o tessuto cutaneo e sottocutaneo, con copertura plastica, su coscia e ginocchio
86.41.1C ↔ Asportazione radicale e ampia di lesione o tessuto cutaneo e sottocutaneo, senza chiusura di ferita primaria, sulla gamba	86.43.1C ↔ Asportazione radicale e ampia di lesione o tessuto cutaneo e sottocutaneo, con copertura plastica, sulla gamba
86.41.1D ↔ Asportazione radicale e ampia di lesione o tessuto cutaneo e sottocutaneo, senza chiusura di ferita primaria, sul piede	86.43.1D ↔ Asportazione radicale e ampia di lesione o tessuto cutaneo e sottocutaneo, con copertura plastica, sul piede
86.42.11 ↔ Asportazione radicale e ampia di lesione o tessuto cutaneo e sottocutaneo, con chiusura di ferita primaria, sul capo	86.7A.B1 ↔ Plastica a Z, ampia, sul capo
86.42.12 ↔ Asportazione radicale e ampia di lesione o tessuto cutaneo e sottocutaneo, con chiusura di ferita primaria, sul collo	86.7A.BD ↔ Plastica a Z, ampia, sul piede
86.42.13 ↔ Asportazione radicale e ampia di lesione o tessuto cutaneo e sottocutaneo, con chiusura di ferita primaria, su spalla e ascella	86.7A.BE ↔ Plastica a Z, ampia, di altra sede
86.42.14 ↔ Asportazione radicale e ampia di lesione o tessuto cutaneo e sottocutaneo, con chiusura di ferita primaria, su braccio e gomito	86.7A.D1 ↔ Plastica a W, ampia, sul capo
86.42.15 ↔ Asportazione radicale e ampia di lesione o tessuto cutaneo e sottocutaneo, con chiusura di ferita primaria, sull'avambraccio	86.7A.DD ↔ Plastica a W, ampia, sul piede
86.42.16 ↔ Asportazione radicale e ampia di lesione o tessuto cutaneo e sottocutaneo, con chiusura di ferita primaria, sulla mano	86.7A.DE ↔ Plastica a W, ampia, in altra sede
86.42.17 ↔ Asportazione radicale e ampia di lesione o tessuto cutaneo e sottocutaneo, con chiusura di ferita primaria, su parete toracica e dorso	86.7E.21 ↔ Revisione di plastica con lembo regionale peduncolato, sul capo
86.42.18 ↔ Asportazione radicale e ampia di lesione o tessuto cutaneo e sottocutaneo, con chiusura di ferita primaria, sulla regione addominale e inguinale	86.7E.26 ↔ Revisione di plastica con lembo regionale peduncolato, sulla mano
86.42.1A ↔ Asportazione radicale e ampia di lesione o tessuto cutaneo e sottocutaneo, con chiusura di ferita primaria, sulle natiche	86.7E.2D ↔ Revisione di plastica con lembo regionale peduncolato, sul piede
	86.7E.2E ↔ Revisione di plastica con lembo regionale peduncolato, in altra sede
	86.7E.31 ↔ Revisione di plastica con lembo a distanza peduncolato, sul capo
	86.7E.36 ↔ Revisione di plastica con lembo a distanza peduncolato, sulla mano
	86.7E.3D ↔ Revisione di plastica con lembo a distanza peduncolato, sul piede
	86.7E.3E ↔ Revisione di plastica con lembo a distanza peduncolato, in altra sede
	86.7E.41 ↔ Revisione di plastica con lembo libero con anastomosi microvascolare, sul capo
	86.7E.46 ↔ Revisione di plastica con lembo libero con anastomosi microvascolare, sulla mano

86.7E.4D ↔	Revisione di plastica con lembo libero con anastomosi microvascolare, sul piede	92.27.13 ↔	Impianto o inserzione di elementi radioattivi (brachiterapia con radionuclidi chiusi), in sede combinata intrauterina e intravaginale
86.7E.4E ↔	Revisione di plastica con lembo libero con anastomosi microvascolare, in altra sede	92.27.21 ↔	Impianto o inserzione di elementi radioattivi (brachiterapia con radionuclidi chiusi), superficie corporea
86.81 ↔	Riparazione di difetti del viso	92.27.22 ↔	Impianto o inserzione di elementi radioattivi (brachiterapia con radionuclidi chiusi), in sede intracavitaria
86.82 ↔	Ritidectomia facciale	92.27.23 ↔	Impianto o inserzione di elementi radioattivi (brachiterapia con radionuclidi chiusi), in sede endoluminale
86.83.11 ↔	Intervento di plastica riduttiva su capo e collo	92.27.30 ↔	Impianto o inserzione di elementi radioattivi (brachiterapia con radionuclidi chiusi), vasi NAS
86.83.12 ↔	Intervento di plastica riduttiva su spalla e braccio	92.27.31 ↔	Impianto o inserzione di elementi radioattivi (brachiterapia con radionuclidi chiusi), arterie coronarie
86.83.13 ↔	Intervento di plastica riduttiva sull'avambraccio	92.27.39 ↔	Impianto o inserzione di elementi radioattivi (brachiterapia con radionuclidi chiusi), altri vasi
86.83.14 ↔	Intervento di plastica riduttiva sulla mano	92.27.40 ↔	Impianto o inserzione di elementi radioattivi (brachiterapia con radionuclidi chiusi), intraoperatoria
86.83.1A ↔	Intervento di plastica riduttiva sull'addome	92.27.70 ↔	Moulage radioattivi, NAS
86.83.1B ↔	Intervento di plastica riduttiva su schiena o fianchi	92.27.71 ↔	Moulage radioattivi: costruzione e applicazione di moulage radioattivi superficiali
86.83.1C ↔	Intervento di plastica riduttiva sincrono su addome, fianchi nonché schiena	92.27.72 ↔	Moulage radioattivi: costruzione e applicazione di applicatori non impiegati sulla superficie corporea
86.83.1D ↔	Intervento di plastica riduttiva sulla regione inguinale e genitale	92.27.73 ↔	Moulage radioattivi: costruzione e applicazione di applicatori oculari
86.83.1E ↔	Intervento di plastica riduttiva sulle natiche	92.27.79 ↔	Moulage radioattivi, altro
86.83.1F ↔	Intervento di plastica riduttiva sulla coscia	92.28.00 ↔	Iniezione, instillazione o somministrazione per via orale di radioisotopi, NAS
86.83.1G ↔	Intervento di plastica riduttiva su gamba e piede	92.28.09 ↔	Iniezione, instillazione o somministrazione per via orale di radioisotopi, altro
86.84.21 ↔	Correzione di cicatrice o briglia retrattile della cute, sul capo	92.28.11 ↔	Terapia con radionuclidi aperti per metastasi ossee
86.84.26 ↔	Correzione di cicatrice o briglia retrattile della cute, sulla mano	92.28.14 ↔	Instillazione di radionuclidi aperti in articolazioni
86.84.2D ↔	Correzione di cicatrice o briglia retrattile della cute, sul piede	92.28.24 ↔	Radio-chemioembolizzazione endovascolare selettiva con I-131-Lipiodol
86.84.2E ↔	Correzione di cicatrice o briglia retrattile della cute, di altra sede	92.28.25 ↔	Terapia endovascolare selettiva con radionuclidi (SIRT) mediante embolizzazione con microsferi marcate con ittrio-90
86.88.11 ↔	Impianto o sostituzione operativi di sistema per terapia a pressione negativa in anestesia regionale o generale, profondi, su ossa e articolazioni delle estremità	92.28.26 ↔	Terapia endovascolare selettiva con radionuclidi (SIRT) mediante embolizzazione con microsferi marcate con olmio-166
86.88.12 ↔	Impianto o sostituzione operativi di sistema per terapia a pressione negativa in anestesia regionale o generale, profondi, su torace, mediastino e sterno	92.28.33 ↔	Brachiterapia endovascolare con renio-188
86.88.13 ↔	Impianto o sostituzione operativi di sistema per terapia a pressione negativa in anestesia regionale o generale, sull'addome aperto	92.28.41 ↔	Radioiodioterapia fino a 1,2 GBq I-131, senza somministrazione di tireotropina ricombinante (rh-TSH)
86.88.14 ↔	Impianto o sostituzione operativi di sistema per terapia a pressione negativa in anestesia regionale o generale, endoretinale	92.28.42 ↔	Radioiodioterapia fino a 1,2 GBq I-131, con somministrazione di tireotropina ricombinante (rh-TSH)
86.88.15 ↔	Impianto o sostituzione operativi di sistema per terapia a pressione negativa in anestesia regionale o generale, su pelle e tessuto sottocutaneo	92.28.43 ↔	Radioiodioterapia da 1,2 a meno di 5 GBq I-131, senza somministrazione di tireotropina ricombinante (rh-TSH)
86.88.16 ↔	Impianto o sostituzione operativi di sistema per terapia a pressione negativa in anestesia regionale o generale, in altra sede	92.28.44 ↔	Radioiodioterapia da 1,2 a meno di 5 GBq I-131, con somministrazione di tireotropina ricombinante (rh-TSH)
86.88.17 ↔	Impianto o sostituzione operativi di sistema per terapia a pressione negativa in anestesia regionale o generale, profondi, sul dorso (da cervicale a sacrale)	92.28.45 ↔	Radioiodioterapia da 5 e più GBq I-131, senza somministrazione di tireotropina ricombinante (rh-TSH)
86.88.18 ↔	Impianto o sostituzione operativi di sistema per terapia a pressione negativa in anestesia regionale o generale, profondi, su pelvi, vulva e perineo	92.28.46 ↔	Radioiodioterapia da 5 e più GBq I-131, con somministrazione di tireotropina ricombinante (rh-TSH)
86.91 ↔	Asportazione di cute per innesto	92.28.51 ↔	Radioimmunoterapia con 90Y ibritumomab tiuxetano, parenterale
86.93.09 ↔	Inserzione di espansore tissutale, altro	92.28.52 ↔	Radioimmunoterapia con iodio-131 [I-131] tositumomab, parenterale
86.93.21 ↔	Inserzione di espansore tessutale, sul capo	92.28.53 ↔	Radioimmunoterapia con altri anticorpi, parenterale
86.93.26 ↔	Inserzione di espansore tessutale, sulla mano	92.28.64 ↔	Terapia radiorecettoriale con l'analogo della somatostatina DOTA-coniugato TOC (octreotide)
86.93.2D ↔	Inserzione di espansore tessutale, sul piede		
86.93.2E ↔	Inserzione di espansore tessutale, di altra sede		
92.27.00 ↔	Impianto o inserzione di elementi radioattivi (brachiterapia con radionuclidi chiusi), superficie corporea, altra o NAS sede di applicazione		
92.27.10 ↔	Impianto o inserzione di elementi radioattivi (brachiterapia con radionuclidi chiusi), organi sessuali femminili, NAS		
92.27.11 ↔	Impianto o inserzione di elementi radioattivi (brachiterapia con radionuclidi chiusi), in sede intrauterina		
92.27.12 ↔	Impianto o inserzione di elementi radioattivi (brachiterapia con radionuclidi chiusi), in sede intravaginale		

92.28.65 ↔	Terapia radiorecettoriale con l'analogo della somatostatina DOTA-coniugato TATE (octreotate)	92.29.31 ↔	Brachiterapia interstiziale con impianto di emettitori permanenti, fino a 10 sorgenti
92.28.66 ↔	Terapia radiorecettoriale con antagonisti della somatostatina	92.29.32 ↔	Brachiterapia interstiziale con impianto di emettitori permanenti, da 11 a 15 sorgenti
92.28.67 ↔	Terapia radiorecettoriale con ligando PSMA	92.29.33 ↔	Brachiterapia interstiziale con impianto di emettitori permanenti, da 16 a 20 sorgenti
92.28.69 ↔	Radioterapia con molecole piccole, altro	92.29.34 ↔	Brachiterapia interstiziale con impianto di emettitori permanenti, da 21 a 25 sorgenti
92.28.71 ↔	Somministrazione parenterale di iodio-131-MIBG (metaiodobenzilguanidina)	92.29.35 ↔	Brachiterapia interstiziale con impianto di emettitori permanenti, da 26 a 30 sorgenti
92.29.11 ↔	Brachiterapia interstiziale con impianto di emettitori rimovibili monoplanari, basso rateo di dose	92.29.36 ↔	Brachiterapia interstiziale con impianto di emettitori permanenti, da 31 a 35 sorgenti
92.29.12 ↔	Brachiterapia interstiziale con impianto di emettitori rimovibili monoplanari, rateo di dose pulsata (pulsed dose rate)	92.29.37 ↔	Brachiterapia interstiziale con impianto di emettitori permanenti, da 36 a 40 sorgenti
92.29.13 ↔	Brachiterapia interstiziale con impianto di emettitori rimovibili monoplanari, alto rateo di dose	92.29.38 ↔	Brachiterapia interstiziale con impianto di emettitori permanenti, da 41 a 45 sorgenti
92.29.19 ↔	Brachiterapia interstiziale con impianto di emettitori rimovibili monoplanari, altro	92.29.39 ↔	Brachiterapia interstiziale con impianto di emettitori permanenti, da 46 a 50 sorgenti
92.29.21 ↔	Brachiterapia interstiziale con impianto volumetrico di emettitori rimovibili multiplanari, basso rateo di dose	92.29.3A ↔	Brachiterapia interstiziale con impianto di emettitori permanenti, da 51 a 55 sorgenti
92.29.22 ↔	Brachiterapia interstiziale con impianto volumetrico di emettitori rimovibili multiplanari, rateo di dose pulsata (pulsed dose rate)	92.29.3B ↔	Brachiterapia interstiziale con impianto di emettitori permanenti, da 56 a 60 sorgenti
92.29.23 ↔	Brachiterapia interstiziale con impianto volumetrico di emettitori rimovibili multiplanari, alto rateo di dose	92.29.3C ↔	Brachiterapia interstiziale con impianto di emettitori permanenti, da 61 a 65 sorgenti
92.29.24 ↔	Brachiterapia con impianto di emettitori rimovibili multiplanari, alto rateo di dose, intraoperatoria	92.29.3D ↔	Brachiterapia interstiziale con impianto di emettitori permanenti, da 66 a 70 sorgenti
92.29.29 ↔	Brachiterapia interstiziale con impianto volumetrico di emettitori rimovibili multiplanari, altro	92.29.3E ↔	Brachiterapia interstiziale con impianto di emettitori permanenti, da 71 e più sorgenti

Procedura D12-2

85.2C.12 ‡↔	Sbrigliamento chirurgico della mammella per mezzo di asportazione in anestesia locale per infiltrazione, regionale o generale, ampio	86.2A.26 ‡↔	Sbrigliamento chirurgico, di media estensione, sulla mano
85.2C.32 ‡↔	Sbrigliamento della mammella, senza asportazione, in anestesia locale per infiltrazione, regionale o generale, ampio	86.2A.2D ‡↔	Sbrigliamento chirurgico, di media estensione, sul piede
86.2A.21 ‡↔	Sbrigliamento chirurgico, di media estensione, sul capo	86.2A.2E ‡↔	Sbrigliamento chirurgico, di media estensione, in altra sede

Procedura D12-3

86.0B.11 ‡↔	Impianto di sistema di somministrazione farmacologica nella cute e nel tessuto sottocutaneo
-------------	---

Procedura D12-4

00.4B.11 ↔	PCI di arterie delle estremità superiori o spalla	00.4B.33 ↔	PCI dei rami collaterali epifasciali della gamba
00.4B.12 ↔	PCI dell'aorta	00.4B.34 ↔	PCI di vene epifasciali del braccio
00.4B.13 ↔	PCI dei vasi polmonari	00.4B.39 ↔	PCI di vene epifasciali, altro
00.4B.14 ↔	PCI di altre arterie toraciche	00.4B.41 ↔	PCI di vasi artificiali delle estremità superiori o spalla
00.4B.15 ↔	PCI di arterie viscerali	00.4B.42 ↔	PCI di shunt per dialisi venose o di materiale plastico
00.4B.16 ↔	PCI dell'arteria renale	00.4B.43 ↔	PCI di vasi artificiali toracici
00.4B.17 ↔	PCI di altre arterie addominali	00.4B.44 ↔	PCI di vasi artificiali addominali
00.4B.18 ↔	PCI di arterie della coscia e dell'arteria poplitea	00.4B.45 ↔	PCI di vasi artificiali della coscia e del ginocchio
00.4B.19 ↔	PCI di arterie di altra sede	00.4B.46 ↔	PCI di vasi artificiali della gamba
00.4B.1A ↔	PCI di arterie della gamba	00.4B.49 ↔	PCI di vasi artificiali di altra sede
00.4B.21 ↔	PCI su vene delle estremità superiori o spalla	01.24.00 ↔	Altra craniotomia, NAS
00.4B.22 ↔	PCI della vena cava	01.24.10 ↔	Altra craniotomia con decompressione
00.4B.23 ↔	PCI di altre vene toraciche	01.24.11 ↔	Altra craniotomia per evacuazione di ematoma epidurale
00.4B.24 ↔	PCI di vene epatiche	01.24.12 ↔	Altra craniotomia per evacuazione di empiema epidurale
00.4B.25 ↔	PCI di vene viscerali	01.24.13 ↔	Altra craniotomia, Inserzione di materiale alloplastico o di sistema di somministrazione farmacologica nelle ossa del cranio o nello spazio epidurale
00.4B.26 ↔	PCI di altre vene addominali		
00.4B.27 ↔	PCI di vene della coscia		
00.4B.28 ↔	PCI di vene della gamba		
00.4B.29 ↔	PCI di vene, altro		
00.4B.31 ↔	PCI della safena magna		
00.4B.32 ↔	PCI della safena parva		

01.24.14 ↔	Altra craniotomia, rimozione di materiale alloplastico o di sistema di somministrazione farmacologica dalle ossa del cranio o dallo spazio epidurale	16.63 ↔ 16.64 ↔ 16.66 ↔	Revisione della cavità dopo enucleazione con innesto Altra revisione della cavità dopo enucleazione Altra revisione di eviscerazione della cavità orbitale
01.24.15 ↔	Altra craniotomia, Rimozione di corpo estraneo dalle ossa del cranio o dallo spazio epidurale	16.81 ↔ 29.31 ↔	Riparazione di ferita dell'orbita Miotomia cricofaringea
01.24.16 ↔	Altra craniotomia, altro drenaggio di liquido epidurale o per altri motivi	34.03 ↔ 38.32.10 ↔	Riapertura di toracotomia Resezione di arterie extracraniche del capo e del collo con anastomosi
01.24.20 ↔	Craniotomia della calotta quale approccio chirurgico, NAS	38.32.21 ↔ 38.32.22 ↔	Resezione della vena giugulare con anastomosi Resezione di vene extracraniche superficiali del capo e del collo con anastomosi
01.24.21 ↔	Trapanazione della calotta quale approccio chirurgico	38.32.99 ↔	Resezione di altri vasi del capo e del collo con anastomosi, altro
01.24.22 ↔	Apertura del cranio guidata da stereotassi attraverso la calotta quale approccio chirurgico	38.42 ↔	Resezione di altri vasi del capo e collo con sostituzione
01.24.29 ↔	Craniotomia della calotta quale approccio chirurgico, altro	38.7X.21 ↔	Inserzione di filtro nella vena cava, percutanea transluminale
01.24.30 ↔	Approccio alla base del cranio, NAS	39.49.30 ↔	Sostituzione di condotto cardiaco
01.24.31 ↔	Approccio alla base del cranio, transorale	39.50.00 ↔	Angioplastica o aterectomia di altro(i) vaso(i) non coronarico(i), NAS
01.24.32 ↔	Approccio alla base del cranio, transorale con scissione del palato molle	39.50.00 ↔	Angioplastica o aterectomia di altro(i) vaso(i) non coronarico(i), NAS
01.24.33 ↔	Approccio alla base del cranio, transorale con apertura sia del palato molle che del palato duro	39.50.10 ↔	Angioplastica o aterectomia di altro(i) vaso(i) non coronarico(i), con palloncino, NAS
01.24.34 ↔	Approccio alla base del cranio, transfenoidale	39.50.10 ↔	Angioplastica o aterectomia di altro(i) vaso(i) non coronarico(i), con palloncino, NAS
01.24.35 ↔	Approccio alla base del cranio, transetmoidale	39.50.11 ↔	Angioplastica o aterectomia di altro(i) vaso(i) non coronarico(i), con palloncino semplice
01.24.36 ↔	Approccio alla base del cranio, transmastoideo	39.50.11 ↔	Angioplastica o aterectomia di altro(i) vaso(i) non coronarico(i), con palloncino semplice
01.24.37 ↔	Approccio alla base del cranio, translabirintico	39.50.12 ↔	Angioplastica o aterectomia di altro(i) vaso(i) non coronarico(i), con palloncino cutting
01.24.38 ↔	Approccio alla base del cranio, transpiramidale	39.50.12 ↔	Angioplastica o aterectomia di altro(i) vaso(i) non coronarico(i), con palloncino cutting
01.24.39 ↔	Approccio alla base del cranio, altro	39.50.13 ↔	Angioplastica o aterectomia di altro(i) vaso(i) non coronarico(i), con palloncino per crioplastica
01.24.3A ↔	Approccio alla base del cranio, transcondilico	39.50.13 ↔	Angioplastica o aterectomia di altro(i) vaso(i) non coronarico(i), con palloncino per crioplastica
01.24.3B ↔	Approccio alla base del cranio, transorbitale	39.50.14 ↔	Angioplastica o aterectomia di altro(i) vaso(i) non coronarico(i), con palloncino a rilascio di sostanza medicamentosa
01.24.3C ↔	Approccio alla base del cranio, con osteotomia tipo Le Fort I	39.50.14 ↔	Angioplastica o aterectomia di altro(i) vaso(i) non coronarico(i), con palloncino a rilascio di sostanza medicamentosa
01.24.3D ↔	Approccio alla base del cranio, transnasale-transcribriforme	39.50.19 ↔	Angioplastica o aterectomia di altro(i) vaso(i) non coronarico(i), con altro palloncino
01.24.3E ↔	Approccio alla base del cranio, transnasale-transclivale	39.50.19 ↔	Angioplastica o aterectomia di altro(i) vaso(i) non coronarico(i), con altro palloncino
01.24.3F ↔	Approccio alla base del cranio, transorale-transclivale	39.50.20 ↔	Angioplastica con lama o laser di altro(i) vaso(i) non coronarico(i)
01.24.3G ↔	Approccio alla base del cranio, transnasale-transpterigoideo	39.50.20 ↔	Angioplastica con lama o laser di altro(i) vaso(i) non coronarico(i)
01.24.99 ↔	Altra craniotomia, altro	39.50.21 ↔	Angioplastica con trombectomia di altro(i) vaso(i) non coronarico(i)
01.25.00 ↔	Altra craniectomia, NAS	39.50.21 ↔	Angioplastica con trombectomia di altro(i) vaso(i) non coronarico(i)
01.25.10 ↔	Altra craniectomia con decompressione	39.50.99 ↔	Angioplastica o aterectomia di altro(i) vaso(i) non coronarico(i), altro
01.25.11 ↔	Altra craniectomia per evacuazione di ematoma epidurale	39.50.99 ↔	Angioplastica o aterectomia di altro(i) vaso(i) non coronarico(i), altro
01.25.12 ↔	Altra craniectomia per evacuazione di empiema epidurale	39.52.99 ↔	Altra riparazione di aneurismi, altro
01.25.13 ↔	Altra craniectomia per rimozione di corpo estraneo dalle ossa del cranio o dallo spazio epidurale	39.59.30 ↔	Altra riparazione di vasi del capo e del collo, NAS
01.25.14 ↔	Altra craniectomia, Inserzione di materiale alloplastico o di sistema di somministrazione farmacologica nelle ossa del cranio o nello spazio epidurale	39.59.31 ↔ 39.59.32 ↔	Altra riparazione di vasi intracranici Altra riparazione del tratto extracranico dell'arteria vertebrale
01.25.19 ↔	Altra craniectomia, per drenaggio di liquido epidurale o per altri motivi	39.59.33 ↔	Altra riparazione di arterie extracraniche del capo e del collo, altro
01.25.20 ↔	Altra craniectomia, Nuova craniectomia con inserzione di drenaggio	39.59.34 ↔	Altra riparazione della vena giugulare
01.25.21 ↔	Altra craniectomia, Nuova craniectomia per rimozione di materiale alloplastico o di sistema di somministrazione farmacologica dalle ossa del cranio o dallo spazio epidurale	39.59.39 ↔ 39.59.40 ↔ 39.59.41 ↔	Altra riparazione di vasi del capo e del collo, altro Altra riparazione di vasi dell'arto superiore, NAS Altra riparazione di arterie dell'arto superiore, NAS
01.25.99 ↔	Altra craniectomia, altro		
04.71 ↔	Anastomosi ipoglosso-facciale		
04.72 ↔	Anastomosi accessorio-facciale		
04.74.00 ↔	Altre anastomosi di nervi cranici o periferici, NAS		
04.74.10 ↔	Anastomosi fascio-fasciale di nervo		
04.74.11 ↔	Anastomosi intercosto-fascicolare di nervo		
04.74.99 ↔	Altre anastomosi di nervi cranici o periferici, altro		
05.21 ↔	Gangliectomia sfenopalatina		
05.22 ↔	Simpatectomia cervicale		
05.25 ↔	Simpatectomia periarteriosa		
05.26 ↔	Simpatectomia toracica		
05.29 ↔	Altre simpatectomie e gangliectomie		

39.59.42 ↔	Altra riparazione della vena succlavia, vena ascellare e vena brachiocefalica	39.72.22 ↔	Embolizzazione selettiva di vasi extracranici del capo e del collo con liquidi embolizzanti, palloncini o ombrellini
39.59.48 ↔	Altra riparazione di altre vene profonde dell'arto superiore	39.72.24 ↔	Embolizzazione selettiva di vasi extracranici della testa e del collo con sostanza adesiva
39.59.49 ↔	Altra riparazione di vasi dell'arto superiore, altro	39.72.29 ↔	Embolizzazione selettiva di vasi extracranici del capo e del collo, altro
39.59.50 ↔	Altra riparazione di vasi toracici, NAS	39.72.99 ↔	Riparazione o occlusione endovascolare dei vasi della testa e del collo, altro
39.59.51 ↔	Altra riparazione dell'aorta toracica	39.73.00 ↔	Impianto endovascolare di stent graft (protesi stent) nell'aorta toracica e toracoaddominale, NAS
39.59.52 ↔	Altra riparazione dell'arteria polmonare	39.73.09 ↔	Impianto endovascolare di stent graft (protesi stent) nell'aorta toracica e toracoaddominale, altro
39.59.53 ↔	Altra riparazione di arterie toraciche, altro	39.73.31 ↔	Impianto endovascolare di stent grafts (protesi stent) nell'aorta toracica, senza apertura
39.59.54 ↔	Altra riparazione della vena polmonare	39.73.32 ↔	Impianto endovascolare di stent grafts (protesi stent) nell'aorta toracica, con 1 apertura
39.59.55 ↔	Altra riparazione della vena cava superiore	39.73.33 ↔	Impianto endovascolare di stent grafts (protesi stent) nell'aorta toracica, con 2 aperture
39.59.59 ↔	Altra riparazione di vasi toracici, altro	39.73.34 ↔	Impianto endovascolare di stent grafts (protesi stent) nell'aorta toracica, con 3 aperture
39.59.60 ↔	Altra riparazione di arterie addominali, NAS	39.73.35 ↔	Impianto endovascolare di stent grafts (protesi stent) nell'aorta toracica, con 4 e più aperture
39.59.61 ↔	Altra riparazione dell'aorta addominale	39.73.36 ↔	Impianto endovascolare di stent grafts (protesi stent) nell'aorta toracica, con rivascularizzazione di branca distale tramite la tecnica con protesi in parallelo
39.59.62 ↔	Altra riparazione del tronco celiaco	39.73.37 ↔	Impianto endovascolare di stent grafts (protesi stent) nell'aorta toracica, con rivascularizzazione di 2 e più branche distali tramite la tecnica con protesi in parallelo
39.59.63 ↔	Altra riparazione dell'arteria gastrica	39.73.41 ↔	Impianto endovascolare di stent grafts (protesi stent) nell'aorta toracoaddominale, senza apertura
39.59.64 ↔	Altra riparazione dell'arteria epatica	39.73.42 ↔	Impianto endovascolare di stent grafts (protesi stent) nell'aorta toracoaddominale, con 1 apertura
39.59.65 ↔	Altra riparazione dell'arteria splenica	39.73.43 ↔	Impianto endovascolare di stent grafts (protesi stent) nell'aorta toracoaddominale, con 2 aperture
39.59.66 ↔	Altra riparazione dell'arteria renale	39.73.44 ↔	Impianto endovascolare di stent grafts (protesi stent) nell'aorta toracoaddominale, con 3 aperture
39.59.67 ↔	Altra riparazione dell'arteria mesenterica	39.73.45 ↔	Impianto endovascolare di stent grafts (protesi stent) nell'aorta toracoaddominale, con 4 e più aperture
39.59.68 ↔	Altra riparazione dell'arteria iliaca	39.73.46 ↔	Impianto endovascolare di stent grafts (protesi stent) nell'aorta toracoaddominale, con rivascularizzazione di branca distale tramite la tecnica con protesi in parallelo
39.59.69 ↔	Altra riparazione di arterie addominali, altro	39.73.47 ↔	Impianto endovascolare di stent grafts (protesi stent) nell'aorta toracoaddominale, con rivascularizzazione di 2 e più branche distali tramite la tecnica con protesi in parallelo
39.59.70 ↔	Altra riparazione di vene addominali, NAS	39.75.01 ↔	Intervento vascolare percutaneo transluminale, altri vasi, rimozione di corpo estraneo con catetere di recupero, a cestello, ecc.
39.59.71 ↔	Altra riparazione della vena cava inferiore	39.75.10 ↔	Intervento vascolare percutaneo transluminale, altri vasi, sistema di cateteri per ricanalizzazione su occlusione totale
39.59.72 ↔	Altra riparazione della vena iliaca	39.75.11 ↔	Intervento vascolare percutaneo transluminale, altri vasi, trombectomia rotazionale
39.59.79 ↔	Altra riparazione di vene addominali, altro	39.75.11 ↔	Intervento vascolare percutaneo transluminale, altri vasi, trombectomia rotazionale
39.59.80 ↔	Altra riparazione di vasi dell'arto inferiore, NAS	39.75.12 ↔	Intervento vascolare percutaneo transluminale, altri vasi, angioplastica con laser
39.59.81 ↔	Altra riparazione di arterie dell'arto inferiore	39.75.13 ↔	Intervento vascolare percutaneo transluminale, altri vasi, sistema antiemboli (vasi periferici o viscerali)
39.59.82 ↔	Altra riparazione della vena femorale	39.75.14 ↔	Intervento vascolare percutaneo transluminale, altri vasi, atrectomia
39.59.83 ↔	Altra riparazione della vena poplitea	39.75.15 ↔	Intervento vascolare percutaneo transluminale, altri vasi, trombolisi selettiva
39.59.88 ↔	Altra riparazione di altre vene profonde dell'arto inferiore	39.75.16 ↔	Intervento vascolare percutaneo transluminale, altri vasi, trombolisi selettiva, assistita ecograficamente
39.59.89 ↔	Altra riparazione di vasi dell'arto inferiore, altro	39.75.30 ↔	Aumento della perfusione cerebrale mediante occlusione endoaortica parziale con catetere a palloncino
39.59.90 ↔	Altra riparazione di vasi, valvuloplastica venosa		
39.71.00 ↔	Impianto endovascolare di stent graft (protesi stent) nell'aorta addominale, NAS		
39.71.09 ↔	Impianto endovascolare di stent graft (protesi stent) nell'aorta addominale, altro		
39.71.21 ↔	Impianto endovascolare di stent graft (protesi stent) nell'aorta addominale, senza apertura		
39.71.22 ↔	Impianto endovascolare di stent graft (protesi stent) nell'aorta addominale, con 1 apertura		
39.71.23 ↔	Impianto endovascolare di stent graft (protesi stent) nell'aorta addominale, con 2 aperture		
39.71.24 ↔	Impianto endovascolare di stent graft (protesi stent) nell'aorta addominale, con 3 aperture		
39.71.25 ↔	Impianto endovascolare di stent graft (protesi stent) nell'aorta addominale, con 4 e più aperture		
39.71.31 ↔	Impianto endovascolare di stent graft (protesi stent): protesi stent dell'aorta addominale, con rivascularizzazione di branche distali tramite la tecnica chimney		
39.71.32 ↔	Impianto endovascolare di stent graft (protesi stent): protesi stent dell'aorta addominale, con rivascularizzazione di due o più branche distali tramite la tecnica chimney		
39.72.00 ↔	Riparazione o occlusione endovascolare dei vasi della testa e del collo, NAS		
39.72.10 ↔	Embolizzazione selettiva di vasi intracranici, NAS		
39.72.11 ↔	Embolizzazione selettiva di vasi intracranici con particelle o spirali metalliche		
39.72.12 ↔	Embolizzazione selettiva di vasi intracranici con liquidi embolizzanti, palloncini o ombrellini		
39.72.14 ↔	Embolizzazione selettiva di vasi intracranici con sostanza adesiva		
39.72.19 ↔	Embolizzazione selettiva di vasi intracranici, altro		
39.72.20 ↔	Embolizzazione selettiva di vasi extracranici del capo e del collo, NAS		
39.72.21 ↔	Embolizzazione selettiva di vasi extracranici del capo e del collo con particelle o spirali metalliche		

39.76.10 ↔	Angioplastica percutanea di vaso(i) (extracranico(i)) precerebrale(i) con palloncino	39.79.47 ↔	Embolizzazione selettiva con palloncini staccabili di vasi spinali
39.76.20 ↔	Angioplastica percutanea di vaso(i) (extracranico(i)) precerebrale(i) con lama	39.79.48 ↔	Embolizzazione selettiva con palloncini staccabili di vasi dell'arto inferiore
39.76.30 ↔	Angioplastica percutanea di vaso(i) (extracranico(i)) precerebrale(i) con laser	39.79.49 ↔	Embolizzazione selettiva con palloncini staccabili di altri vasi, altro
39.76.40 ↔	Aterectomia percutanea di vaso(i) (extracranico(i)) precerebrale(i)	39.79.50 ↔	Embolizzazione selettiva con filtri di altri vasi, NAS
39.76.50 ↔	Trombolisi selettiva percutanea di vaso(i) extracranico(i) della testa e del collo	39.79.51 ↔	Embolizzazione selettiva con filtri di vasi dell'arto superiore
39.76.61 ↔	Trombectomia percutanea rotazionale di vaso(i) (extracranico(i)) precerebrale(i)	39.79.52 ↔	Embolizzazione selettiva con filtri dell'aorta
39.76.62 ↔	Trombectomia percutanea di vaso(i) extracranico(i) con stent	39.79.54 ↔	Embolizzazione selettiva con filtri di vasi toracici
39.76.69 ↔	Trombectomia percutanea di vaso(i) (extracranico(i)) precerebrale(i), altro	39.79.55 ↔	Embolizzazione selettiva con filtri di vasi viscerali
39.76.70 ↔	Rimozione percutanea di corpo estraneo endovascolare da vaso(i) extracranico(i) della testa e del collo	39.79.56 ↔	Embolizzazione selettiva con filtri di vasi addominali
39.76.99 ↔	Intervento endovascolare percutaneo transluminale su vaso(i) (extracranico(i)) precerebrale(i), altro	39.79.57 ↔	Embolizzazione selettiva con filtri di vasi dell'arto inferiore
39.77.50 ↔	Trombolisi percutanea selettiva di vaso(i) intracranico(i)	39.79.58 ↔	Embolizzazione selettiva con filtri di vasi spinali
39.77.70 ↔	Rimozione percutanea di corpo estraneo endovascolare da vaso(i) intracranico(i)	39.79.59 ↔	Embolizzazione selettiva con filtri di altri vasi, altro
39.79.21 ↔	Embolizzazione o occlusione mediante spirali dell'arto superiore	39.79.60 ↔	Embolizzazione selettiva con particelle di altri vasi, NAS
39.79.22 ↔	Embolizzazione o occlusione mediante spirali dell'aorta	39.79.61 ↔	Embolizzazione selettiva con particelle di vasi dell'arto superiore
39.79.24 ↔	Embolizzazione o occlusione mediante spirali di vasi toracici	39.79.62 ↔	Embolizzazione selettiva con particelle dell'aorta
39.79.25 ↔	Embolizzazione o occlusione mediante spirali di vasi viscerali	39.79.64 ↔	Embolizzazione selettiva con particelle di vasi toracici
39.79.26 ↔	Embolizzazione o occlusione mediante spirali di vasi addominali	39.79.65 ↔	Embolizzazione selettiva con particelle di vasi viscerali
39.79.27 ↔	Embolizzazione o occlusione mediante spirali dell'arto inferiore	39.79.66 ↔	Embolizzazione selettiva con particelle di vasi addominali
39.79.28 ↔	Embolizzazione o occlusione mediante spirali di vasi spinali	39.79.67 ↔	Embolizzazione selettiva con particelle di vasi dell'arto inferiore
39.79.29 ↔	Embolizzazione o occlusione mediante spirali di altri vasi, altro	39.79.68 ↔	Embolizzazione selettiva con particelle di vasi spinali
39.79.30 ↔	Embolizzazione selettiva con liquidi embolizzanti di altri vasi, NAS	39.79.69 ↔	Embolizzazione selettiva con particelle di altri vasi, altro
39.79.31 ↔	Embolizzazione selettiva con liquidi embolizzanti di vasi dell'arto superiore	39.79.70 ↔	Occlusione mediante cateterismo con laser di arterie, altri vasi, NAS
39.79.32 ↔	Embolizzazione selettiva con liquidi embolizzanti dell'aorta	39.79.71 ↔	Occlusione mediante cateterismo con laser, di arterie dell'arto superiore
39.79.34 ↔	Embolizzazione selettiva con liquidi embolizzanti di vasi toracici	39.79.72 ↔	Occlusione mediante cateterismo con laser, dell'aorta
39.79.35 ↔	Embolizzazione selettiva con liquidi embolizzanti di vasi viscerali	39.79.74 ↔	Occlusione mediante cateterismo con laser, di vasi toracici
39.79.36 ↔	Embolizzazione selettiva con liquidi embolizzanti di vasi addominali	39.79.75 ↔	Occlusione mediante cateterismo con laser, di vasi dell'arto inferiore
39.79.37 ↔	Embolizzazione selettiva con liquidi embolizzanti di vasi dell'arto inferiore	39.79.76 ↔	Occlusione mediante cateterismo con laser, di vasi viscerali
39.79.38 ↔	Embolizzazione selettiva con liquidi embolizzanti di vasi spinali	39.79.77 ↔	Occlusione mediante cateterismo con laser, di vasi addominali
39.79.39 ↔	Embolizzazione selettiva con liquidi embolizzanti di altri vasi, altro	39.79.79 ↔	Occlusione mediante cateterismo con laser di arterie, altri vasi, altro
39.79.40 ↔	Embolizzazione selettiva con palloncini staccabili di altri vasi, NAS	39.79.80 ↔	Occlusione mediante cateterismo con radiofrequenza di arterie, altri vasi, NAS
39.79.41 ↔	Embolizzazione selettiva con palloncini staccabili di vasi dell'arto superiore	39.79.81 ↔	Occlusione mediante cateterismo con radiofrequenza, di arterie dell'arto superiore
39.79.42 ↔	Embolizzazione selettiva con palloncini staccabili dell'aorta	39.79.82 ↔	Occlusione mediante cateterismo con radiofrequenza dell'aorta
39.79.44 ↔	Embolizzazione selettiva con palloncini staccabili di vasi toracici	39.79.84 ↔	Occlusione mediante cateterismo con radiofrequenza di vasi toracici
39.79.45 ↔	Embolizzazione selettiva con palloncini staccabili di vasi viscerali	39.79.85 ↔	Occlusione mediante cateterismo con radiofrequenza di vasi dell'arto inferiore
39.79.46 ↔	Embolizzazione selettiva con palloncini staccabili di vasi addominali	39.79.86 ↔	Occlusione mediante cateterismo con radiofrequenza di vasi viscerali
		39.79.87 ↔	Occlusione mediante cateterismo con radiofrequenza di vasi addominali
		39.79.89 ↔	Occlusione mediante cateterismo con radiofrequenza di altri vasi, altro
		39.7A.22 ↔	Impianto endovascolare di stent grafts (protesi stent) nelle arterie del bacino, con rivascularizzazione di branca distale tramite la tecnica con protesi in parallelo
		39.7A.31 ↔	Impianto endovascolare di stent grafts (protesi stent) nella vena cava

39.7A.32 ↔	Impianto endovascolare di stent grafts (protesi stent) nella vena porta	39.B2.09 ↔	Impianto (percutaneo) transluminale di stents con liberazione di sostanza medicamentosa, altro
39.7A.41 ↔	Impianto endovascolare di stent grafts (protesi stent) in vasi renali	39.B2.11 ↔	Impianto (percutaneo) transluminale di stents con liberazione di sostanza medicamentosa, vasi intracranici
39.B1.09 ↔	Impianto (percutaneo) transluminale di stents senza liberazione di sostanza medicamentosa, altro	39.B2.22 ↔	Impianto (percutaneo) transluminale di stents con liberazione di sostanza medicamentosa, arteria carotide NAS
39.B1.11 ↔	Impianto (percutaneo) transluminale di stents senza liberazione di sostanza medicamentosa, vasi intracranici	39.B2.23 ↔	Impianto (percutaneo) transluminale di stents con liberazione di sostanza medicamentosa, arteria carotide comune
39.B1.22 ↔	Impianto (percutaneo) transluminale di stents senza liberazione di sostanza medicamentosa, arteria carotide NAS	39.B2.25 ↔	Impianto (percutaneo) transluminale di stents con liberazione di sostanza medicamentosa, arteria carotide interna extracranica
39.B1.23 ↔	Impianto (percutaneo) transluminale di stents senza liberazione di sostanza medicamentosa, arteria carotide comune	39.B2.26 ↔	Impianto (percutaneo) transluminale di stents con liberazione di sostanza medicamentosa, arteria carotide interna extracranica con arteria carotide comune
39.B1.25 ↔	Impianto (percutaneo) transluminale di stents senza liberazione di sostanza medicamentosa, arteria carotide interna extracranica	39.B2.27 ↔	Impianto (percutaneo) transluminale di stents con liberazione di sostanza medicamentosa, arteria carotide esterna
39.B1.26 ↔	Impianto (percutaneo) transluminale di stents senza liberazione di sostanza medicamentosa, arteria carotide interna extracranica con arteria carotide comune	39.B2.28 ↔	Impianto (percutaneo) transluminale di stents con liberazione di sostanza medicamentosa, arteria vertebrale extracranica
39.B1.27 ↔	Impianto (percutaneo) transluminale di stents senza liberazione di sostanza medicamentosa, arteria carotide esterna	39.B2.31 ↔	Impianto (percutaneo) transluminale di stents con liberazione di sostanza medicamentosa, vasi di spalla e braccio
39.B1.28 ↔	Impianto (percutaneo) transluminale di stents senza liberazione di sostanza medicamentosa, arteria vertebrale extracranica	39.B2.51 ↔	Impianto (percutaneo) transluminale di stents con liberazione di sostanza medicamentosa, vasi dell'avambraccio
39.B1.31 ↔	Impianto (percutaneo) transluminale di stents senza liberazione di sostanza medicamentosa, vasi di spalla e braccio	39.B2.71 ↔	Impianto (percutaneo) transluminale di stents con liberazione di sostanza medicamentosa, aorta
39.B1.51 ↔	Impianto (percutaneo) transluminale di stents senza liberazione di sostanza medicamentosa, vasi dell'avambraccio	39.B2.74 ↔	Impianto (percutaneo) transluminale di stents con liberazione di sostanza medicamentosa, istmo aortico
39.B1.71 ↔	Impianto (percutaneo) transluminale di stents senza liberazione di sostanza medicamentosa, aorta	39.B2.81 ↔	Impianto (percutaneo) transluminale di stents con liberazione di sostanza medicamentosa, altri vasi toracici
39.B1.74 ↔	Impianto (percutaneo) transluminale di stents senza liberazione di sostanza medicamentosa, istmo aortico	39.B2.A4 ↔	Impianto (percutaneo) transluminale di stents con liberazione di sostanza medicamentosa, arteria polmonare
39.B1.81 ↔	Impianto (percutaneo) transluminale di stents senza liberazione di sostanza medicamentosa, altri vasi toracici	39.B2.C1 ↔	Impianto (percutaneo) transluminale di stents con liberazione di sostanza medicamentosa, altre arterie addominali e pelviche
39.B1.A4 ↔	Impianto (percutaneo) transluminale di stents senza liberazione di sostanza medicamentosa, arteria polmonare	39.B2.D1 ↔	Impianto (percutaneo) transluminale di stents con liberazione di sostanza medicamentosa, vasi viscerali
39.B1.C1 ↔	Impianto (percutaneo) transluminale di stents senza liberazione di sostanza medicamentosa, altre arterie addominali e pelviche	39.B2.G1 ↔	Impianto (percutaneo) transluminale di stents con liberazione di sostanza medicamentosa, arterie della coscia
39.B1.D1 ↔	Impianto (percutaneo) transluminale di stents senza liberazione di sostanza medicamentosa, vasi viscerali	39.B2.H1 ↔	Impianto (percutaneo) transluminale di stents con liberazione di sostanza medicamentosa, vasi della gamba
39.B1.G1 ↔	Impianto (percutaneo) transluminale di stents senza liberazione di sostanza medicamentosa, arterie della coscia	39.B2.J3 ↔	Impianto (percutaneo) transluminale di stents con liberazione di sostanza medicamentosa, vena polmonare
39.B1.H1 ↔	Impianto (percutaneo) transluminale di stents senza liberazione di sostanza medicamentosa, vasi della gamba	39.B2.J7 ↔	Impianto (percutaneo) transluminale di stents con liberazione di sostanza medicamentosa, vena cava
39.B1.J3 ↔	Impianto (percutaneo) transluminale di stents senza liberazione di sostanza medicamentosa, vena polmonare	39.B2.JB ↔	Impianto (percutaneo) transluminale di stents con liberazione di sostanza medicamentosa, altre vene addominali e pelviche
39.B1.J7 ↔	Impianto (percutaneo) transluminale di stents senza liberazione di sostanza medicamentosa, vena cava	39.B2.JF ↔	Impianto (percutaneo) transluminale di stents con liberazione di sostanza medicamentosa, vene della coscia
39.B1.JB ↔	Impianto (percutaneo) transluminale di stents senza liberazione di sostanza medicamentosa, altre vene addominali e pelviche	39.B2.JI ↔	Impianto (percutaneo) transluminale di stents con liberazione di sostanza medicamentosa, vena porta
39.B1.JF ↔	Impianto (percutaneo) transluminale di stents senza liberazione di sostanza medicamentosa, vene della coscia	39.B2.L1 ↔	Impianto (percutaneo) transluminale di stents con liberazione di sostanza medicamentosa, vasi spinali
39.B1.JI ↔	Impianto (percutaneo) transluminale di stents senza liberazione di sostanza medicamentosa, vena porta	39.B3.09 ↔	Impianto (percutaneo) transluminale di stents ricoperti senza liberazione di sostanza medicamentosa, altro
39.B1.L1 ↔	Impianto (percutaneo) transluminale di stents senza liberazione di sostanza medicamentosa, vasi spinali		

39.B3.11 ↔	Impianto (percutaneo) transluminale di stents ricoperti senza liberazione di sostanza medicamentosa, vasi intracranici	39.B4.25 ↔	Impianto (percutaneo) transluminale di stents ricoperti con liberazione di sostanza medicamentosa, arteria carotide interna extracranica
39.B3.22 ↔	Impianto (percutaneo) transluminale di stents ricoperti senza liberazione di sostanza medicamentosa, arteria carotide NAS	39.B4.26 ↔	Impianto (percutaneo) transluminale di stents ricoperti con liberazione di sostanza medicamentosa, arteria carotide interna extracranica con arteria carotide comune
39.B3.23 ↔	Impianto (percutaneo) transluminale di stents ricoperti senza liberazione di sostanza medicamentosa, arteria carotide comune	39.B4.27 ↔	Impianto (percutaneo) transluminale di stents ricoperti con liberazione di sostanza medicamentosa, arteria carotide esterna
39.B3.25 ↔	Impianto (percutaneo) transluminale di stents ricoperti senza liberazione di sostanza medicamentosa, arteria carotide interna extracranica	39.B4.28 ↔	Impianto (percutaneo) transluminale di stents ricoperti con liberazione di sostanza medicamentosa, arteria vertebrale extracranica
39.B3.26 ↔	Impianto (percutaneo) transluminale di stents ricoperti senza liberazione di sostanza medicamentosa, arteria carotide interna extracranica con arteria carotide comune	39.B4.31 ↔	Impianto (percutaneo) transluminale di stents ricoperti con liberazione di sostanza medicamentosa, vasi di spalla e braccio
39.B3.27 ↔	Impianto (percutaneo) transluminale di stents ricoperti senza liberazione di sostanza medicamentosa, arteria carotide esterna	39.B4.51 ↔	Impianto (percutaneo) transluminale di stents ricoperti con liberazione di sostanza medicamentosa, vasi dell'avambraccio
39.B3.28 ↔	Impianto (percutaneo) transluminale di stents ricoperti senza liberazione di sostanza medicamentosa, arteria vertebrale extracranica	39.B4.81 ↔	Impianto (percutaneo) transluminale di stents ricoperti con liberazione di sostanza medicamentosa, altri vasi toracici
39.B3.31 ↔	Impianto (percutaneo) transluminale di stents ricoperti senza liberazione di sostanza medicamentosa, vasi di spalla e braccio	39.B4.C1 ↔	Impianto (percutaneo) transluminale di stents ricoperti con liberazione di sostanza medicamentosa, altre arterie addominali e pelviche
39.B3.51 ↔	Impianto (percutaneo) transluminale di stents ricoperti senza liberazione di sostanza medicamentosa, vasi dell'avambraccio	39.B4.D1 ↔	Impianto (percutaneo) transluminale di stents ricoperti con liberazione di sostanza medicamentosa, vasi viscerali
39.B3.81 ↔	Impianto (percutaneo) transluminale di stents ricoperti senza liberazione di sostanza medicamentosa, altri vasi toracici	39.B4.G1 ↔	Impianto (percutaneo) transluminale di stents ricoperti con liberazione di sostanza medicamentosa, arterie della coscia
39.B3.C1 ↔	Impianto (percutaneo) transluminale di stents ricoperti senza liberazione di sostanza medicamentosa, altre arterie addominali e pelviche	39.B4.H1 ↔	Impianto (percutaneo) transluminale di stents ricoperti con liberazione di sostanza medicamentosa, vasi della gamba
39.B3.D1 ↔	Impianto (percutaneo) transluminale di stents ricoperti senza liberazione di sostanza medicamentosa, vasi viscerali	39.B4.J7 ↔	Impianto (percutaneo) transluminale di stents ricoperti con liberazione di sostanza medicamentosa, vena cava
39.B3.G1 ↔	Impianto (percutaneo) transluminale di stents ricoperti senza liberazione di sostanza medicamentosa, arterie della coscia	39.B4.JB ↔	Impianto (percutaneo) transluminale di stents ricoperti con liberazione di sostanza medicamentosa, altre vene addominali e pelviche
39.B3.H1 ↔	Impianto (percutaneo) transluminale di stents ricoperti senza liberazione di sostanza medicamentosa, vasi della gamba	39.B4.JF ↔	Impianto (percutaneo) transluminale di stents ricoperti con liberazione di sostanza medicamentosa, vene della coscia
39.B3.J7 ↔	Impianto (percutaneo) transluminale di stents ricoperti senza liberazione di sostanza medicamentosa, vena cava	39.B4.JI ↔	Impianto (percutaneo) transluminale di stents ricoperti con liberazione di sostanza medicamentosa, vena porta
39.B3.JB ↔	Impianto (percutaneo) transluminale di stents ricoperti senza liberazione di sostanza medicamentosa, altre vene addominali e pelviche	39.B4.L1 ↔	Impianto (percutaneo) transluminale di stents ricoperti con liberazione di sostanza medicamentosa, vasi spinali
39.B3.JF ↔	Impianto (percutaneo) transluminale di stents ricoperti senza liberazione di sostanza medicamentosa, vene della coscia	39.B5.09 ↔	Impianto (percutaneo) transluminale di stents Cheatham Platinum non ricoperti, altro
39.B3.JI ↔	Impianto (percutaneo) transluminale di stents ricoperti senza liberazione di sostanza medicamentosa, vena porta	39.B5.11 ↔	Impianto (percutaneo) transluminale di stents Cheatham Platinum non ricoperti, vasi intracranici
39.B3.L1 ↔	Impianto (percutaneo) transluminale di stents ricoperti senza liberazione di sostanza medicamentosa, vasi spinali	39.B5.22 ↔	Impianto (percutaneo) transluminale di stents Cheatham Platinum non ricoperti, arteria carotide NAS
39.B4.09 ↔	Impianto (percutaneo) transluminale di stents ricoperti con liberazione di sostanza medicamentosa, altro	39.B5.23 ↔	Impianto (percutaneo) transluminale di stents Cheatham Platinum non ricoperti, arteria carotide comune
39.B4.11 ↔	Impianto (percutaneo) transluminale di stents ricoperti con liberazione di sostanza medicamentosa, vasi intracranici	39.B5.25 ↔	Impianto (percutaneo) transluminale di stents Cheatham Platinum non ricoperti, arteria carotide interna extracranica
39.B4.22 ↔	Impianto (percutaneo) transluminale di stents ricoperti con liberazione di sostanza medicamentosa, arteria carotide NAS	39.B5.26 ↔	Impianto (percutaneo) transluminale di stents Cheatham Platinum non ricoperti, arteria carotide interna extracranica con arteria carotide comune
39.B4.23 ↔	Impianto (percutaneo) transluminale di stents ricoperti con liberazione di sostanza medicamentosa, arteria carotide comune	39.B5.27 ↔	Impianto (percutaneo) transluminale di stents Cheatham Platinum non ricoperti, arteria carotide esterna
		39.B5.31 ↔	Impianto (percutaneo) transluminale di stents Cheatham Platinum non ricoperti, vasi di spalla e braccio

39.B5.51 ↔	Impianto (percutaneo) transluminale di stents Cheatham Platinum non ricoperti, vasi dell'avambraccio	39.B6.JF ↔	Impianto (percutaneo) transluminale di stents Cheatham Platinum ricoperti, vene della coscia
39.B5.71 ↔	Impianto (percutaneo) transluminale di stents Cheatham Platinum non ricoperti, aorta	39.B6.JI ↔	Impianto (percutaneo) transluminale di stents Cheatham Platinum ricoperti, vena porta
39.B5.74 ↔	Impianto (percutaneo) transluminale di stents Cheatham Platinum non ricoperti, istmo aortico	39.B6.L1 ↔	Impianto (percutaneo) transluminale di stents Cheatham Platinum ricoperti, vasi spinali
39.B5.81 ↔	Impianto (percutaneo) transluminale di stents Cheatham Platinum non ricoperti, altri vasi toracici	39.B7.09 ↔	Impianto (percutaneo) transluminale di stents di grande diametro non ricoperti, altro
39.B5.C1 ↔	Impianto (percutaneo) transluminale di stents Cheatham Platinum non ricoperti, altre arterie addominali e pelviche	39.B7.11 ↔	Impianto (percutaneo) transluminale di stents di grande diametro non ricoperti, vasi intracranici
39.B5.D1 ↔	Impianto (percutaneo) transluminale di stents Cheatham Platinum non ricoperti, vasi viscerali	39.B7.22 ↔	Impianto (percutaneo) transluminale di stents di grande diametro non ricoperti, arteria carotide NAS
39.B5.G1 ↔	Impianto (percutaneo) transluminale di stents Cheatham Platinum non ricoperti, arterie della coscia	39.B7.23 ↔	Impianto (percutaneo) transluminale di stents di grande diametro non ricoperti, arteria carotide comune
39.B5.H1 ↔	Impianto (percutaneo) transluminale di stents Cheatham Platinum non ricoperti, vasi della gamba	39.B7.25 ↔	Impianto (percutaneo) transluminale di stents di grande diametro non ricoperti, arteria carotide interna extracranica
39.B5.J7 ↔	Impianto (percutaneo) transluminale di stents Cheatham Platinum non ricoperti, vena cava	39.B7.26 ↔	Impianto (percutaneo) transluminale di stents di grande diametro non ricoperti, arteria carotide interna extracranica con arteria carotide comune
39.B5.JB ↔	Impianto (percutaneo) transluminale di stents Cheatham Platinum non ricoperti, altre vene addominali e pelviche	39.B7.27 ↔	Impianto (percutaneo) transluminale di stents di grande diametro non ricoperti, arteria carotide esterna
39.B5.JF ↔	Impianto (percutaneo) transluminale di stents Cheatham Platinum non ricoperti, vene della coscia	39.B7.28 ↔	Impianto (percutaneo) transluminale di stents di grande diametro non ricoperti, arteria vertebrale extracranica
39.B5.JI ↔	Impianto (percutaneo) transluminale di stents Cheatham Platinum non ricoperti, vena porta	39.B7.31 ↔	Impianto (percutaneo) transluminale di stents di grande diametro non ricoperti, vasi di spalla e braccio
39.B5.L1 ↔	Impianto (percutaneo) transluminale di stents Cheatham Platinum non ricoperti, vasi spinali	39.B7.51 ↔	Impianto (percutaneo) transluminale di stents di grande diametro non ricoperti, vasi dell'avambraccio
39.B6.09 ↔	Impianto (percutaneo) transluminale di stents Cheatham Platinum ricoperti, altro	39.B7.71 ↔	Impianto (percutaneo) transluminale di stents di grande diametro non ricoperti, aorta
39.B6.11 ↔	Impianto (percutaneo) transluminale di stents Cheatham Platinum ricoperti, vasi intracranici	39.B7.74 ↔	Impianto (percutaneo) transluminale di stents di grande diametro non ricoperti, istmo aortico
39.B6.22 ↔	Impianto (percutaneo) transluminale di stents Cheatham Platinum ricoperti, arteria carotide NAS	39.B7.81 ↔	Impianto (percutaneo) transluminale di stents di grande diametro non ricoperti, altri vasi toracici
39.B6.23 ↔	Impianto (percutaneo) transluminale di stents Cheatham Platinum ricoperti, arteria carotide comune	39.B7.A4 ↔	Impianto (percutaneo) transluminale di stents di grande diametro non ricoperti, arteria polmonare
39.B6.25 ↔	Impianto (percutaneo) transluminale di stents Cheatham Platinum ricoperti, arteria carotide interna extracranica	39.B7.C1 ↔	Impianto (percutaneo) transluminale di stents di grande diametro non ricoperti, altre arterie addominali e pelviche
39.B6.26 ↔	Impianto (percutaneo) transluminale di stents Cheatham Platinum ricoperti, arteria carotide interna extracranica con arteria carotide comune	39.B7.D1 ↔	Impianto (percutaneo) transluminale di stents di grande diametro non ricoperti, vasi viscerali
39.B6.27 ↔	Impianto (percutaneo) transluminale di stents Cheatham Platinum ricoperti, arteria carotide esterna	39.B7.G1 ↔	Impianto (percutaneo) transluminale di stents di grande diametro non ricoperti, arterie della coscia
39.B6.31 ↔	Impianto (percutaneo) transluminale di stents Cheatham Platinum ricoperti, vasi di spalla e braccio	39.B7.H1 ↔	Impianto (percutaneo) transluminale di stents di grande diametro non ricoperti, vasi della gamba
39.B6.51 ↔	Impianto (percutaneo) transluminale di stents Cheatham Platinum ricoperti, vasi dell'avambraccio	39.B7.J3 ↔	Impianto (percutaneo) transluminale di stents di grande diametro non ricoperti, vena polmonare
39.B6.71 ↔	Impianto (percutaneo) transluminale di stents Cheatham Platinum ricoperti, aorta	39.B7.J7 ↔	Impianto (percutaneo) transluminale di stents di grande diametro non ricoperti, vena cava
39.B6.74 ↔	Impianto (percutaneo) transluminale di stents Cheatham Platinum ricoperti, istmo aortico	39.B7.JB ↔	Impianto (percutaneo) transluminale di stents di grande diametro non ricoperti, altre vene addominali e pelviche
39.B6.81 ↔	Impianto (percutaneo) transluminale di stents Cheatham Platinum ricoperti, altri vasi toracici	39.B7.JF ↔	Impianto (percutaneo) transluminale di stents di grande diametro non ricoperti, vene della coscia
39.B6.C1 ↔	Impianto (percutaneo) transluminale di stents Cheatham Platinum ricoperti, altre arterie addominali e pelviche	39.B7.JI ↔	Impianto (percutaneo) transluminale di stents di grande diametro non ricoperti, vena porta
39.B6.D1 ↔	Impianto (percutaneo) transluminale di stents Cheatham Platinum ricoperti, vasi viscerali	39.B7.L1 ↔	Impianto (percutaneo) transluminale di stents di grande diametro non ricoperti, vasi spinali
39.B6.G1 ↔	Impianto (percutaneo) transluminale di stents Cheatham Platinum ricoperti, arterie della coscia	39.B8.09 ↔	Impianto (percutaneo) transluminale di stents di grande diametro ricoperti, altro
39.B6.H1 ↔	Impianto (percutaneo) transluminale di stents Cheatham Platinum ricoperti, vasi della gamba	39.B8.11 ↔	Impianto (percutaneo) transluminale di stents di grande diametro ricoperti, vasi intracranici
39.B6.J7 ↔	Impianto (percutaneo) transluminale di stents Cheatham Platinum ricoperti, vena cava	39.B8.22 ↔	Impianto (percutaneo) transluminale di stents di grande diametro ricoperti, arteria carotide NAS
39.B6.JB ↔	Impianto (percutaneo) transluminale di stents Cheatham Platinum ricoperti, altre vene addominali e pelviche	39.B8.23 ↔	Impianto (percutaneo) transluminale di stents di grande diametro ricoperti, arteria carotide comune

39.B8.25 ↔	Impianto (percutaneo) transluminale di stents di grande diametro ricoperti, arteria carotide interna extracranica	39.BG.81 ↔	Impianto (percutaneo) transluminale di stents in nitinol a filo singolo, altri vasi toracici
39.B8.26 ↔	Impianto (percutaneo) transluminale di stents di grande diametro ricoperti, arteria carotide interna extracranica con arteria carotide comune	39.BG.C1 ↔	Impianto (percutaneo) transluminale di stents in nitinol a filo singolo, altre arterie addominali e pelviche
39.B8.27 ↔	Impianto (percutaneo) transluminale di stents di grande diametro ricoperti, arteria carotide esterna	39.BG.G1 ↔	Impianto (percutaneo) transluminale di stents in nitinol a filo singolo, arterie della coscia
39.B8.28 ↔	Impianto (percutaneo) transluminale di stents di grande diametro ricoperti, arteria vertebrale extracranica	39.BG.H1 ↔	Impianto (percutaneo) transluminale di stents in nitinol a filo singolo, vasi della gamba
39.B8.31 ↔	Impianto (percutaneo) transluminale di stents di grande diametro ricoperti, vasi di spalla e braccio	39.BH.09 ↔	Impianto (percutaneo) transluminale di stents per flusso laminare in caso di aneurismi, altro
39.B8.51 ↔	Impianto (percutaneo) transluminale di stents di grande diametro ricoperti, vasi dell'avambraccio	39.BH.11 ↔	Impianto (percutaneo) transluminale di stents per flusso laminare in caso di aneurismi, vasi intracranici
39.B8.71 ↔	Impianto (percutaneo) transluminale di stents di grande diametro ricoperti, aorta	39.BH.22 ↔	Impianto (percutaneo) transluminale di stents per flusso laminare in caso di aneurismi, arteria carotide NAS
39.B8.74 ↔	Impianto (percutaneo) transluminale di stents di grande diametro ricoperti, istmo aortico	39.BH.23 ↔	Impianto (percutaneo) transluminale di stents per flusso laminare in caso di aneurismi, arteria carotide comune
39.B8.81 ↔	Impianto (percutaneo) transluminale di stents di grande diametro ricoperti, altri vasi toracici	39.BH.25 ↔	Impianto (percutaneo) transluminale di stents per flusso laminare in caso di aneurismi, arteria carotide interna extracranica
39.B8.A4 ↔	Impianto (percutaneo) transluminale di stents di grande diametro ricoperti, arteria polmonare	39.BH.26 ↔	Impianto (percutaneo) transluminale di stents per flusso laminare in caso di aneurismi, arteria carotide interna extracranica con arteria carotide comune
39.B8.C1 ↔	Impianto (percutaneo) transluminale di stents di grande diametro ricoperti, altre arterie addominali e pelviche	39.BH.27 ↔	Impianto (percutaneo) transluminale di stents per flusso laminare in caso di aneurismi, arteria carotide esterna
39.B8.D1 ↔	Impianto (percutaneo) transluminale di stents di grande diametro ricoperti, vasi viscerali	39.BH.28 ↔	Impianto (percutaneo) transluminale di stents per flusso laminare in caso di aneurismi, arteria vertebrale extracranica
39.B8.G1 ↔	Impianto (percutaneo) transluminale di stents di grande diametro ricoperti, arterie della coscia	39.BH.31 ↔	Impianto (percutaneo) transluminale di stents per flusso laminare in caso di aneurismi, vasi di spalla e braccio
39.B8.H1 ↔	Impianto (percutaneo) transluminale di stents di grande diametro ricoperti, vasi della gamba	39.BH.51 ↔	Impianto (percutaneo) transluminale di stents per flusso laminare in caso di aneurismi, vasi dell'avambraccio
39.B8.J3 ↔	Impianto (percutaneo) transluminale di stents di grande diametro ricoperti, vena polmonare	39.BH.71 ↔	Impianto (percutaneo) transluminale di stents per flusso laminare in caso di aneurismi, aorta
39.B8.J7 ↔	Impianto (percutaneo) transluminale di stents di grande diametro ricoperti, vena cava	39.BH.74 ↔	Impianto (percutaneo) transluminale di stents per flusso laminare in caso di aneurismi, istmo aortico
39.B8.JB ↔	Impianto (percutaneo) transluminale di stents di grande diametro ricoperti, altre vene addominali e pelviche	39.BH.81 ↔	Impianto (percutaneo) transluminale di stents per flusso laminare in caso di aneurismi, altri vasi toracici
39.B8.JF ↔	Impianto (percutaneo) transluminale di stents di grande diametro ricoperti, vene della coscia	39.BH.C1 ↔	Impianto (percutaneo) transluminale di stents per flusso laminare in caso di aneurismi, altre arterie addominali e pelviche
39.B8.JI ↔	Impianto (percutaneo) transluminale di stents di grande diametro ricoperti, vena porta	39.BH.D1 ↔	Impianto (percutaneo) transluminale di stents per flusso laminare in caso di aneurismi, vasi viscerali
39.B8.L1 ↔	Impianto (percutaneo) transluminale di stents di grande diametro ricoperti, vasi spinali	39.BH.G1 ↔	Impianto (percutaneo) transluminale di stents per flusso laminare in caso di aneurismi, arterie della coscia
39.BA.09 ↔	Impianto (percutaneo) transluminale di growth stents non ricoperti, altro	39.BH.H1 ↔	Impianto (percutaneo) transluminale di stents per flusso laminare in caso di aneurismi, vasi della gamba
39.BA.A4 ↔	Impianto (percutaneo) transluminale di growth stents non ricoperti, arteria polmonare	39.BH.J7 ↔	Impianto (percutaneo) transluminale di stents per flusso laminare in caso di aneurismi, vena cava
39.BA.J3 ↔	Impianto (percutaneo) transluminale di growth stents non ricoperti, vena polmonare	39.BH.JB ↔	Impianto (percutaneo) transluminale di stents per flusso laminare in caso di aneurismi, altre vene addominali e pelviche
39.BB.09 ↔	Impianto (percutaneo) transluminale di growth stents ricoperti, altro	39.BH.JF ↔	Impianto (percutaneo) transluminale di stents per flusso laminare in caso di aneurismi, vene della coscia
39.BB.A4 ↔	Impianto (percutaneo) transluminale di growth stents ricoperti, arteria polmonare	39.BH.JI ↔	Impianto (percutaneo) transluminale di stents per flusso laminare in caso di aneurismi, vena porta
39.BB.J3 ↔	Impianto (percutaneo) transluminale di growth stents ricoperti, vena polmonare	39.BH.L1 ↔	Impianto (percutaneo) transluminale di stents per flusso laminare in caso di aneurismi, vasi spinali
39.BE ↔	Impianto (percutaneo) transluminale di stent per biforcazioni autoespandente, intracranico	40.3X.10 ↔	Linfadenectomia regionale quale intervento indipendente, NAS
39.BF.09 ↔	Impianto (percutaneo) transluminale di microstents autoespandenti, altro	40.3X.11 ↔	Linfadenectomia regionale quale intervento indipendente, cervicale
39.BF.11 ↔	Impianto (percutaneo) transluminale di microstents autoespandenti, vasi intracranici	40.3X.12 ↔	Linfadenectomia regionale quale intervento indipendente, ascellare
39.BF.51 ↔	Impianto (percutaneo) transluminale di microstents autoespandenti, vasi dell'avambraccio		
39.BF.H1 ↔	Impianto (percutaneo) transluminale di microstents autoespandenti, vasi della gamba		
39.BG.09 ↔	Impianto (percutaneo) transluminale di stents in nitinol a filo singolo, altro		
39.BG.31 ↔	Impianto (percutaneo) transluminale di stents in nitinol a filo singolo, vasi di spalla e braccio		

40.3X.13 ↔	Linfadenectomia regionale quale intervento indipendente, para-aortica, pelvica, otturatoria o iliaca	42.64 ↔	Altra esofagoenterostomia presternale
40.3X.14 ↔	Linfadenectomia regionale quale intervento indipendente, inguinale, chirurgica a cielo aperto	42.65 ↔	Anastomosi esofagea presternale con interposizione di colon
40.3X.15 ↔	Linfadenectomia regionale quale intervento indipendente, inguinale, per via laparoscopica	42.66 ↔	Altra esofagocolostomia presternale
40.3X.16 ↔	Linfadenectomia regionale quale intervento indipendente, mediastinica e peribronchiale	42.68 ↔	Altra anastomosi esofagea presternale con interposizione
40.3X.19 ↔	Linfadenectomia regionale quale intervento indipendente, altro	42.69 ↔	Anastomosi presternale dell'esofago, altro
40.3X.21 ↔	Linfadenectomia regionale in corso di altro intervento, cervicale	42.7X.11 ↔	Esofagomiotomia, chirurgica a cielo aperto
40.3X.22 ↔	Linfadenectomia regionale in corso di altro altro intervento, ascellare	42.7X.12 ↔	Esofagomiotomia, per via laparoscopica
40.3X.23 ↔	Linfadenectomia regionale in corso di altro intervento, para-aortica, pelvica o iliaca	42.7X.21 ↔	Esofagomiotomia, faringocervicale, chirurgica a cielo aperto
40.3X.24 ↔	Linfadenectomia regionale in corso di altro intervento, otturatoria	42.7X.22 ↔	Esofagomiotomia, faringocervicale, per via laparoscopica
40.3X.25 ↔	Linfadenectomia regionale in corso di altro intervento, inguinale	42.7X.31 ↔	Esofagogastromiotomia, chirurgica a cielo aperto
40.3X.26 ↔	Linfadenectomia regionale in corso di altro intervento, mediastinica e peribronchiale	42.7X.32 ↔	Esofagogastromiotomia, per via laparoscopica
40.3X.29 ↔	Linfadenectomia regionale in corso di altro intervento, altro	42.85 ↔	Riparazione di stenosi esofagea
40.71.11 ↔	Anastomosi linfovenosa microchirurgica	42.87 ↔	Altro innesto dell'esofago
40.71.21 ↔	Trapianto di linfonodi con anastomosi microvascolare	43.92 ↔	Esofagoduodenostomia o esofagodigiunostomia con gastrectomia totale
40.71.31 ↔	Trapianto di vasi linfatici periferici con anastomosi microvascolare	44.44 ↔	Embolizzazione mediante catetere per sanguinamento gastrico o duodenale
40.79 ↔	Ricostruzione plastica e trapianto di strutture linfatiche, altro	83.82.10 ↔	Innesto di fascia, Testa e collo
40.9X.20 ↔	Incisione di linfocele	83.82.11 ↔	Innesto di fascia, Spalla e ascella
42.09.11 ↔	Altra incisione dell'esofago, chirurgica a cielo aperto	83.82.12 ↔	Innesto di fascia, Braccio e gomito
42.09.12 ↔	Altra incisione dell'esofago, per via laparoscopica	83.82.13 ↔	Innesto di fascia, Avambraccio
42.40 ↔	Esofagectomia, NAS	83.82.14 ↔	Innesto di fascia, Parete toracica, addome e dorso
42.41.00 ↔	Esofagectomia parziale, NAS	83.82.15 ↔	Innesto di fascia, Regione inguinale e genitale e natiche
42.41.10 ↔	Esofagectomia parziale, senza ricostituzione della continuità	83.82.16 ↔	Innesto di fascia, Estremità inferiore
42.41.20 ↔	Esofagectomia parziale, con ricostituzione della continuità	83.82.19 ↔	Innesto di fascia, Altra localizzazione
42.41.99 ↔	Esofagectomia parziale, altro	83.82.20 ↔	Innesto di lembo muscolare o fasciale locale, Testa e collo
42.42.00 ↔	Esofagectomia totale, NAS	83.82.21 ↔	Innesto di lembo muscolare o fasciale locale, Spalla e ascella
42.42.10 ↔	Esofagectomia totale, senza ricostituzione della continuità	83.82.22 ↔	Innesto di lembo muscolare o fasciale locale, Braccio e gomito
42.42.20 ↔	Esofagectomia totale, con ricostituzione della continuità, transmediastinica	83.82.23 ↔	Innesto di lembo muscolare o fasciale locale, Avambraccio
42.42.21 ↔	Esofagectomia totale, con ricostituzione della continuità, per via toracoaddominale	83.82.24 ↔	Innesto di lembo muscolare o fasciale locale, Parete toracica, addome e dorso
42.42.29 ↔	Esofagectomia totale, con ricostituzione della continuità, per altra via	83.82.25 ↔	Innesto di lembo muscolare o fasciale locale, Regione inguinale e genitale e natiche
42.42.99 ↔	Esofagectomia totale, altro	83.82.26 ↔	Innesto di lembo muscolare o fasciale locale, Estremità inferiore
42.51.00 ↔	Esofago-esofagostomia intratoracica, NAS	83.82.29 ↔	Innesto di lembo muscolare o fasciale locale, Altra localizzazione
42.51.10 ↔	Esofago-esofagostomia intratoracica, Ricostruzione del passaggio esofageo per atresia e riparazione di fistola tracheoesofagea congenita	83.82.30 ↔	Innesto di lembo osteomiocutaneo o osteofasciocutaneo, Testa e collo
42.51.99 ↔	Esofago-esofagostomia intratoracica, altro	83.82.31 ↔	Innesto di lembo osteomiocutaneo o osteofasciocutaneo, Spalla e ascella
42.52 ↔	Esofago-gastrostomia intratoracica	83.82.32 ↔	Innesto di lembo osteomiocutaneo o osteofasciocutaneo, Braccio e gomito
42.53 ↔	Anastomosi esofagea intratoracica con interposizione di intestino tenue	83.82.33 ↔	Innesto di lembo osteomiocutaneo o osteofasciocutaneo, Avambraccio
42.54 ↔	Altra esofago-enteranastomosi intratoracica	83.82.34 ↔	Innesto di lembo osteomiocutaneo o osteofasciocutaneo, Parete toracica, addome e dorso
42.55 ↔	Anastomosi esofagea intratoracica con interposizione di colon	83.82.35 ↔	Innesto di lembo osteomiocutaneo o osteofasciocutaneo, Regione inguinale e genitale e natiche
42.56 ↔	Altra esofagocolostomia intratoracica	83.82.36 ↔	Innesto di lembo osteomiocutaneo o osteofasciocutaneo, Estremità inferiore
42.58 ↔	Anastomosi esofagea intratoracica con altra interposizione	83.82.39 ↔	Innesto di lembo osteomiocutaneo o osteofasciocutaneo, Altra localizzazione
42.59 ↔	Anastomosi esofagea intratoracica, altro	83.82.40 ↔	Innesto di altro lembo con anastomosi microvascolare da muscolo o fascia, Testa e collo
42.61 ↔	Esofago-esofagostomia presternale	83.82.41 ↔	Innesto di altro lembo con anastomosi microvascolare da muscolo o fascia, Spalla e ascella
42.62 ↔	Esofago-gastrostomia presternale	83.82.42 ↔	Innesto di altro lembo con anastomosi microvascolare da muscolo o fascia, Braccio e gomito
42.63 ↔	Anastomosi esofagea presternale con interposizione di intestino tenue		

83.82.43 ↔	Innesto di altro lembo con anastomosi microvascolare da muscolo o fascia, Avambraccio	86.42.17 ↔	Asportazione radicale e ampia di lesione o tessuto cutaneo e sottocutaneo, con chiusura di ferita primaria, su parete toracica e dorso
83.82.44 ↔	Innesto di altro lembo con anastomosi microvascolare da muscolo o fascia, Parete toracica, addome e dorso	86.42.18 ↔	Asportazione radicale e ampia di lesione o tessuto cutaneo e sottocutaneo, con chiusura di ferita primaria, sulla regione addominale e inguinale
83.82.45 ↔	Innesto di altro lembo con anastomosi microvascolare da muscolo o fascia, Regione inguinale e genitale e natiche	86.42.1A ↔	Asportazione radicale e ampia di lesione o tessuto cutaneo e sottocutaneo, con chiusura di ferita primaria, sulle natiche
83.82.46 ↔	Innesto di altro lembo con anastomosi microvascolare da muscolo o fascia, Estremità inferiore	86.42.1B ↔	Asportazione radicale e ampia di lesione o tessuto cutaneo e sottocutaneo, con chiusura di ferita primaria, su coscia e ginocchio
83.82.47 ↔	Innesto di altro lembo con anastomosi microvascolare da muscolo o fascia, Altra localizzazione	86.42.1C ↔	Asportazione radicale e ampia di lesione o tessuto cutaneo e sottocutaneo, con chiusura di ferita primaria, sulla gamba
83.92 ↔	Inserzione o sostituzione di stimolatore dei muscoli scheletrici	86.42.1D ↔	Asportazione radicale e ampia di lesione o tessuto cutaneo e sottocutaneo, con chiusura di ferita primaria, sul piede
86.41.11 ↔	Asportazione radicale e ampia di lesione o tessuto cutaneo e sottocutaneo, senza chiusura di ferita primaria, sul capo	86.43.11 ↔	Asportazione radicale e ampia di lesione o tessuto cutaneo e sottocutaneo, con copertura plastica, sul capo
86.41.12 ↔	Asportazione radicale e ampia di lesione o tessuto cutaneo e sottocutaneo, senza chiusura di ferita primaria, sul collo	86.43.12 ↔	Asportazione radicale e ampia di lesione o tessuto cutaneo e sottocutaneo, con copertura plastica, sul collo
86.41.13 ↔	Asportazione radicale e ampia di lesione o tessuto cutaneo e sottocutaneo, senza chiusura di ferita primaria, su spalla e ascella	86.43.13 ↔	Asportazione radicale e ampia di lesione o tessuto cutaneo e sottocutaneo, con copertura plastica, su spalla e ascella
86.41.14 ↔	Asportazione radicale e ampia di lesione o tessuto cutaneo e sottocutaneo, senza chiusura di ferita primaria, su braccio e gomito	86.43.14 ↔	Asportazione radicale e ampia di lesione o tessuto cutaneo e sottocutaneo, con copertura plastica, su braccio e gomito
86.41.15 ↔	Asportazione radicale e ampia di lesione o tessuto cutaneo e sottocutaneo, senza chiusura di ferita primaria, sull'avambraccio	86.43.15 ↔	Asportazione radicale e ampia di lesione o tessuto cutaneo e sottocutaneo, con copertura plastica, sull'avanbraccio
86.41.16 ↔	Asportazione radicale e ampia di lesione o tessuto cutaneo e sottocutaneo, senza chiusura di ferita primaria, sulla mano	86.43.16 ↔	Asportazione radicale e ampia di lesione o tessuto cutaneo e sottocutaneo, con copertura plastica, sulla mano
86.41.17 ↔	Asportazione radicale e ampia di lesione o tessuto cutaneo e sottocutaneo, senza chiusura di ferita primaria, su parete toracica e dorso	86.43.17 ↔	Asportazione radicale e ampia di lesione o tessuto cutaneo e sottocutaneo, con copertura plastica, su parete toracica e dorso
86.41.18 ↔	Asportazione radicale e ampia di lesione o tessuto cutaneo e sottocutaneo, senza chiusura di ferita primaria, sulla regione addominale e inguinale	86.43.18 ↔	Asportazione radicale e ampia di lesione o tessuto cutaneo e sottocutaneo, con copertura plastica, sulla regione addominale e inguinale
86.41.1A ↔	Asportazione radicale e ampia di lesione o tessuto cutaneo e sottocutaneo, senza chiusura di ferita primaria, sulle natiche	86.43.1A ↔	Asportazione radicale e ampia di lesione o tessuto cutaneo e sottocutaneo, con copertura plastica, sulle natiche
86.41.1B ↔	Asportazione radicale e ampia di lesione o tessuto cutaneo e sottocutaneo, senza chiusura di ferita primaria, su coscia e ginocchio	86.43.1B ↔	Asportazione radicale e ampia di lesione o tessuto cutaneo e sottocutaneo, con copertura plastica, su coscia e ginocchio
86.41.1C ↔	Asportazione radicale e ampia di lesione o tessuto cutaneo e sottocutaneo, senza chiusura di ferita primaria, sulla gamba	86.43.1C ↔	Asportazione radicale e ampia di lesione o tessuto cutaneo e sottocutaneo, con copertura plastica, sulla gamba
86.41.1D ↔	Asportazione radicale e ampia di lesione o tessuto cutaneo e sottocutaneo, senza chiusura di ferita primaria, sul piede	86.43.1D ↔	Asportazione radicale e ampia di lesione o tessuto cutaneo e sottocutaneo, con copertura plastica, sul piede
86.42.11 ↔	Asportazione radicale e ampia di lesione o tessuto cutaneo e sottocutaneo, con chiusura di ferita primaria, sul capo	86.81 ↔	Riparazione di difetti del viso
86.42.12 ↔	Asportazione radicale e ampia di lesione o tessuto cutaneo e sottocutaneo, con chiusura di ferita primaria, sul collo	86.82 ↔	Ritidectomia facciale
86.42.13 ↔	Asportazione radicale e ampia di lesione o tessuto cutaneo e sottocutaneo, con chiusura di ferita primaria, su spalla e ascella	86.83.11 ↔	Intervento di plastica riduttiva su capo e collo
86.42.14 ↔	Asportazione radicale e ampia di lesione o tessuto cutaneo e sottocutaneo, con chiusura di ferita primaria, su braccio e gomito	86.83.12 ↔	Intervento di plastica riduttiva su spalla e braccio
86.42.15 ↔	Asportazione radicale e ampia di lesione o tessuto cutaneo e sottocutaneo, con chiusura di ferita primaria, sull'avambraccio	86.83.13 ↔	Intervento di plastica riduttiva sull'avambraccio
86.42.16 ↔	Asportazione radicale e ampia di lesione o tessuto cutaneo e sottocutaneo, con chiusura di ferita primaria, sulla mano	86.83.14 ↔	Intervento di plastica riduttiva sulla mano
		86.83.1A ↔	Intervento di plastica riduttiva sull'addome
		86.83.1B ↔	Intervento di plastica riduttiva su schiena o fianchi
		86.83.1C ↔	Intervento di plastica riduttiva sincrono su addome, fianchi nonché schiena
		86.83.1D ↔	Intervento di plastica riduttiva sulla regione inguinale e genitale
		86.83.1E ↔	Intervento di plastica riduttiva sulle natiche
		86.83.1F ↔	Intervento di plastica riduttiva sulla coscia
		86.83.1G ↔	Intervento di plastica riduttiva su gamba e piede
		86.93.09 ↔	Inserzione di espansore tissutale, altro
		86.93.21 ↔	Inserzione di espansore tissutale, sul capo

86.93.26 ↔	Inserzione di espansore tessutale, sulla mano	92.28.44 ↔	Radioiodioterapia da 1,2 a meno di 5 GBq I-131, con somministrazione di tireotropina ricombinante (rh-TSH)
86.93.2D ↔	Inserzione di espansore tessutale, sul piede	92.28.45 ↔	Radioiodioterapia da 5 e più GBq I-131, senza somministrazione di tireotropina ricombinante (rh-TSH)
86.93.2E ↔	Inserzione di espansore tessutale, di altra sede	92.28.46 ↔	Radioiodioterapia da 5 e più GBq I-131, con somministrazione di tireotropina ricombinante (rh-TSH)
92.27.00 ↔	Impianto o inserzione di elementi radioattivi (brachiterapia con radionuclidi chiusi), superficie corporea, altra o NAS sede di applicazione	92.28.51 ↔	Radioimmunoterapia con 90Y ibritumomab tiuxetano, parenterale
92.27.10 ↔	Impianto o inserzione di elementi radioattivi (brachiterapia con radionuclidi chiusi), organi sessuali femminili, NAS	92.28.52 ↔	Radioimmunoterapia con iodio-131 [I-131] tositumomab, parenterale
92.27.11 ↔	Impianto o inserzione di elementi radioattivi (brachiterapia con radionuclidi chiusi), in sede intrauterina	92.28.53 ↔	Radioimmunoterapia con altri anticorpi, parenterale
92.27.12 ↔	Impianto o inserzione di elementi radioattivi (brachiterapia con radionuclidi chiusi), in sede intravaginale	92.28.64 ↔	Terapia radiorecettoriale con l'analogo della somatostatina DOTA-coniugato TOC (octreotide)
92.27.13 ↔	Impianto o inserzione di elementi radioattivi (brachiterapia con radionuclidi chiusi), in sede combinata intrauterina e intravaginale	92.28.65 ↔	Terapia radiorecettoriale con l'analogo della somatostatina DOTA-coniugato TATE (octreotate)
92.27.21 ↔	Impianto o inserzione di elementi radioattivi (brachiterapia con radionuclidi chiusi), superficie corporea	92.28.66 ↔	Terapia radiorecettoriale con antagonisti della somatostatina
92.27.22 ↔	Impianto o inserzione di elementi radioattivi (brachiterapia con radionuclidi chiusi), in sede intracavitaria	92.28.67 ↔	Terapia radiorecettoriale con ligando PSMA
92.27.23 ↔	Impianto o inserzione di elementi radioattivi (brachiterapia con radionuclidi chiusi), in sede endoluminale	92.28.69 ↔	Radioterapia con molecole piccole, altro
92.27.30 ↔	Impianto o inserzione di elementi radioattivi (brachiterapia con radionuclidi chiusi), vasi NAS	92.28.71 ↔	Somministrazione parenterale di iodio-131-MIBG (metaiodobenzilguanidina)
92.27.31 ↔	Impianto o inserzione di elementi radioattivi (brachiterapia con radionuclidi chiusi), arterie coronarie	92.29.11 ↔	Brachiterapia interstiziale con impianto di emettitori rimovibili monoplanari, basso rateo di dose
92.27.39 ↔	Impianto o inserzione di elementi radioattivi (brachiterapia con radionuclidi chiusi), altri vasi	92.29.12 ↔	Brachiterapia interstiziale con impianto di emettitori rimovibili monoplanari, rateo di dose pulsata (pulsed dose rate)
92.27.40 ↔	Impianto o inserzione di elementi radioattivi (brachiterapia con radionuclidi chiusi), intraoperatoria	92.29.13 ↔	Brachiterapia interstiziale con impianto di emettitori rimovibili monoplanari, alto rateo di dose
92.27.70 ↔	Moulage radioattivi, NAS	92.29.19 ↔	Brachiterapia interstiziale con impianto di emettitori rimovibili monoplanari, altro
92.27.71 ↔	Moulage radioattivi: costruzione e applicazione di moulage radioattivi superficiali	92.29.21 ↔	Brachiterapia interstiziale con impianto volumetrico di emettitori rimovibili multiplanari, basso rateo di dose
92.27.72 ↔	Moulage radioattivi: costruzione e applicazione di applicatori non impiegati sulla superficie corporea	92.29.22 ↔	Brachiterapia interstiziale con impianto volumetrico di emettitori rimovibili multiplanari, rateo di dose pulsata (pulsed dose rate)
92.27.73 ↔	Moulage radioattivi: costruzione e applicazione di applicatori oculari	92.29.23 ↔	Brachiterapia interstiziale con impianto volumetrico di emettitori rimovibili multiplanari, alto rateo di dose
92.27.79 ↔	Moulage radioattivi, altro	92.29.24 ↔	Brachiterapia con impianto di emettitori rimovibili multiplanari, alto rateo di dose, intraoperatoria
92.28.00 ↔	Iniezione, instillazione o somministrazione per via orale di radioisotopi, NAS	92.29.29 ↔	Brachiterapia interstiziale con impianto volumetrico di emettitori rimovibili multiplanari, altro
92.28.09 ↔	Iniezione, instillazione o somministrazione per via orale di radioisotopi, altro	92.29.31 ↔	Brachiterapia interstiziale con impianto di emettitori permanenti, fino a 10 sorgenti
92.28.11 ↔	Terapia con radionuclidi aperti per metastasi ossee	92.29.32 ↔	Brachiterapia interstiziale con impianto di emettitori permanenti, da 11 a 15 sorgenti
92.28.14 ↔	Instillazione di radionuclidi aperti in articolazioni	92.29.33 ↔	Brachiterapia interstiziale con impianto di emettitori permanenti, da 16 a 20 sorgenti
92.28.24 ↔	Radio-chemioembolizzazione endovascolare selettiva con I-131-Lipiodol	92.29.34 ↔	Brachiterapia interstiziale con impianto di emettitori permanenti, da 21 a 25 sorgenti
92.28.25 ↔	Terapia endovascolare selettiva con radionuclidi (SIRT) mediante embolizzazione con microsfero marcate con ittrio-90	92.29.35 ↔	Brachiterapia interstiziale con impianto di emettitori permanenti, da 26 a 30 sorgenti
92.28.26 ↔	Terapia endovascolare selettiva con radionuclidi (SIRT) mediante embolizzazione con microsfero marcate con olmio-166	92.29.36 ↔	Brachiterapia interstiziale con impianto di emettitori permanenti, da 31 a 35 sorgenti
92.28.33 ↔	Brachiterapia endovascolare con renio-188	92.29.37 ↔	Brachiterapia interstiziale con impianto di emettitori permanenti, da 36 a 40 sorgenti
92.28.41 ↔	Radioiodioterapia fino a 1,2 GBq I-131, senza somministrazione di tireotropina ricombinante (rh-TSH)	92.29.38 ↔	Brachiterapia interstiziale con impianto di emettitori permanenti, da 41 a 45 sorgenti
92.28.42 ↔	Radioiodioterapia fino a 1,2 GBq I-131, con somministrazione di tireotropina ricombinante (rh-TSH)	92.29.39 ↔	Brachiterapia interstiziale con impianto di emettitori permanenti, da 46 a 50 sorgenti
92.28.43 ↔	Radioiodioterapia da 1,2 a meno di 5 GBq I-131, senza somministrazione di tireotropina ricombinante (rh-TSH)	92.29.3A ↔	Brachiterapia interstiziale con impianto di emettitori permanenti, da 51 a 55 sorgenti
		92.29.3B ↔	Brachiterapia interstiziale con impianto di emettitori permanenti, da 56 a 60 sorgenti
		92.29.3C ↔	Brachiterapia interstiziale con impianto di emettitori permanenti, da 61 a 65 sorgenti
		92.29.3D ↔	Brachiterapia interstiziale con impianto di emettitori permanenti, da 66 a 70 sorgenti

92.29.3E ↔ Brachiterapia interstiziale con impianto di emettitori permanenti, da 71 e più sorgenti

ADRG D13**Tonsillectomia o adenectomia eccetto che per neoplasia maligna**

Procedura nella tabella D13-1

DRG D13A**Emostasi dopo tonsillectomia o adenectomia o tonsillectomia per ascesso, eccetto che per neoplasia maligna, età < 16 anni**

Procedura nella tabella D13-2 o Età < 16 anni

DRG D13B**Tonsillectomia o adenectomia eccetto che per neoplasia maligna, età > 15 anni****Procedura D13-1**

28.0 ↔	Incisione e drenaggio di strutture tonsillari e peritonsillari	28.5X.10 ↔	Asportazione di tonsilla linguale, transorale
28.2X.00 ↔	Tonsillectomia senza adenoidectomia, NAS	28.5X.11 ↔	Asportazione di tonsilla linguale, mediante faringotomia
28.2X.10 ↔	Resezione parziale di tonsilla [tonsillotomia] senza adenoidectomia	28.5X.99 ↔	Asportazione di tonsilla linguale, altro
28.2X.11 ↔	Tonsillectomia totale senza adenoidectomia	28.6 ↔	Adenoidectomia senza tonsillectomia
28.2X.12 ↔	Tonsillectomia per ascesso	28.7X.00 ↔	Controllo di emorragia dopo tonsillectomia e adenoidectomia, NAS
28.2X.99 ↔	Tonsillectomia senza adenoidectomia, altro	28.7X.10 ↔	Controllo di emorragia dopo tonsillectomia
28.3X.00 ↔	Tonsillectomia con adenoidectomia, NAS	28.7X.11 ↔	Controllo di emorragia dopo adenoidectomia
28.3X.10 ↔	Resezione parziale di tonsilla [tonsillotomia] con adenoidectomia	28.7X.99 ↔	Controllo di emorragia dopo tonsillectomia e adenoidectomia, altro
28.3X.11 ↔	Tonsillectomia totale con adenoidectomia	28.91 ↔	Rimozione di corpo estraneo da tonsille e adenoidi mediante incisione
28.3X.12 ↔	Tonsillectomia per ascesso con adenoidectomia	28.92 ↔	Asportazione di lesione di tonsille e adenoidi
28.3X.99 ↔	Tonsillectomia con adenoidectomia, altro	28.99 ↔	Interventi su tonsille e adenoidi, altro
28.4 ↔	Asportazione di residuo tonsillare		
28.5X.00 ↔	Asportazione di tonsilla linguale, NAS		

Procedura D13-2

28.2X.12 ↔	Tonsillectomia per ascesso	28.7X.11 ↔	Controllo di emorragia dopo adenoidectomia
28.7X.00 ↔	Controllo di emorragia dopo tonsillectomia e adenoidectomia, NAS	28.7X.99 ↔	Controllo di emorragia dopo tonsillectomia e adenoidectomia, altro
28.7X.10 ↔	Controllo di emorragia dopo tonsillectomia		

ADRG D15**Tracheostomia o seduta di irradiazione per agente patogeno multiresistente o trattamento complesso IMC > 196/184 punti risorse**

Procedura nella tabella D15-1 o (procedura nella tabella D15-2 e procedura nella tabella D15-3) o almeno una procedura nella tabella D15-4

DRG D15A**Tracheostomia o seduta di irradiazione e agente patogeno multiresistente, con CC estremamente gravi o trattamento complesso IMC > 196/184 punti risorse e procedura OR complessa**

PCCL > 3

DRG D15B**Tracheostomia o seduta di irradiazione per agente patogeno multiresistente o trattamento complesso IMC > 196/184 punti risorse****Procedura D15-1**

31.1 ‡↔	Tracheostomia temporanea	31.29 ‡↔	Tracheostomia permanente, altro
31.21 ‡↔	Tracheostomia mediastinica	31.79.10 ‡↔	Plastica di allargamento di tracheostomia

Procedura D15-2

92.20 ↔	Infusione d'isotopo radioattivo liquido	92.25.03 ↔	Teleradioterapia con elettroni, acceleratore lineare, irradiazione del corpo intero
92.21.00 ↔	Radioterapia superficiale: NAS	92.25.04 ↔	Teleradioterapia con elettroni, acceleratore lineare, radioterapia intraoperatoria
92.21.01 ↔	Radioterapia superficiale: fino a 2 campi di irradiazione	92.25.09 ↔	Teleradioterapia con elettroni, acceleratore lineare, altro
92.21.02 ↔	Radioterapia superficiale: più di 2 campi di irradiazione	92.25.11 ↔	Teleradioterapia con elettroni, acceleratore lineare, guidata dalle immagini
92.22.00 ↔	Radioterapia con ortovoltaggio: NAS	92.25.12 ↔	Teleradioterapia con elettroni, acceleratore lineare, guidata dalle immagini, fino a 2 campi di irradiazione
92.22.01 ↔	Radioterapia con ortovoltaggio: fino a 2 campi di irradiazione	92.25.13 ↔	Teleradioterapia con elettroni, acceleratore lineare, guidata dalle immagini, più di 2 campi di irradiazione
92.22.02 ↔	Radioterapia con ortovoltaggio: più di 2 campi di irradiazione	92.25.14 ↔	Teleradioterapia con elettroni, acceleratore lineare, guidata dalle immagini, irradiazione 3D pianificata
92.22.11 ↔	Roentgenterapia intraoperatoria, fino a 300 kV	92.25.15 ↔	Teleradioterapia con elettroni, acceleratore lineare, guidata dalle immagini, radioterapia a modulazione di intensità
92.22.12 ↔	Roentgenterapia intraoperatoria, 300 kV - < 1 MV	92.25.21 ↔	Teleradioterapia con elettroni, acceleratore lineare, non guidata dalle immagini, fino a 2 campi di irradiazione
92.22.19 ↔	Roentgenterapia intraoperatoria, altro	92.25.22 ↔	Teleradioterapia con elettroni, acceleratore lineare, non guidata dalle immagini, più di 2 campi di irradiazione
92.23.00 ↔	Radioterapia ad alto voltaggio: NAS	92.25.23 ↔	Teleradioterapia con elettroni, acceleratore lineare, non guidata dalle immagini, irradiazione 3D pianificata
92.23.01 ↔	Dispositivo di telecobaltoterapia, fino a 2 campi di irradiazione	92.25.24 ↔	Teleradioterapia con elettroni, acceleratore lineare, non guidata dalle immagini, radioterapia a modulazione di intensità
92.23.02 ↔	Dispositivo di telecobaltoterapia, da 3 a 4 campi di irradiazione	92.26.00 ↔	Teleradioterapia con altre radiazioni particellari, NAS
92.23.03 ↔	Dispositivo di telecobaltoterapia, più di 4 campi di irradiazione o irradiazione 3D pianificata	92.26.99 ↔	Teleradioterapia con altre radiazioni particellari, altro
92.23.08 ↔	Radioterapia ad alto voltaggio: altri isotopi	92.27.00 ↔	Impianto o inserzione di elementi radioattivi (brachiterapia con radionuclidi chiusi), superficie corporea, altra o NAS sede di applicazione
92.23.09 ↔	Dispositivo di telecobaltoterapia, altro	92.27.10 ↔	Impianto o inserzione di elementi radioattivi (brachiterapia con radionuclidi chiusi), organi sessuali femminili, NAS
92.24.00 ↔	Teleradioterapia mediante fotoni, acceleratore lineare, NAS	92.27.11 ↔	Impianto o inserzione di elementi radioattivi (brachiterapia con radionuclidi chiusi), in sede intrauterina
92.24.01 ↔	Teleradioterapia mediante fotoni, acceleratore lineare, irradiazione di campo esteso	92.27.12 ↔	Impianto o inserzione di elementi radioattivi (brachiterapia con radionuclidi chiusi), in sede intravaginale
92.24.02 ↔	Teleradioterapia mediante fotoni, acceleratore lineare, irradiazione di un emicorpo	92.27.13 ↔	Impianto o inserzione di elementi radioattivi (brachiterapia con radionuclidi chiusi), in sede combinata intrauterina e intravaginale
92.24.03 ↔	Teleradioterapia mediante fotoni, acceleratore lineare, irradiazione del corpo intero	92.27.21 ↔	Impianto o inserzione di elementi radioattivi (brachiterapia con radionuclidi chiusi), superficie corporea
92.24.04 ↔	Teleradioterapia mediante fotoni, acceleratore lineare, radioterapia intraoperatoria	92.27.22 ↔	Impianto o inserzione di elementi radioattivi (brachiterapia con radionuclidi chiusi), in sede intracavitaria
92.24.09 ↔	Teleradioterapia mediante fotoni, acceleratore lineare, altro	92.27.23 ↔	Impianto o inserzione di elementi radioattivi (brachiterapia con radionuclidi chiusi), in sede endoluminale
92.24.11 ↔	Teleradioterapia mediante fotoni, acceleratore lineare, guidata dalle immagini, fino a 2 campi di irradiazione	92.27.30 ↔	Impianto o inserzione di elementi radioattivi (brachiterapia con radionuclidi chiusi), vasi NAS
92.24.12 ↔	Teleradioterapia mediante fotoni, acceleratore lineare, guidata dalle immagini, più di 2 campi di irradiazione	92.27.31 ↔	Impianto o inserzione di elementi radioattivi (brachiterapia con radionuclidi chiusi), arterie coronarie
92.24.13 ↔	Teleradioterapia mediante fotoni, acceleratore lineare, guidata dalle immagini, irradiazione 3D pianificata	92.27.39 ↔	Impianto o inserzione di elementi radioattivi (brachiterapia con radionuclidi chiusi), altri vasi
92.24.14 ↔	Teleradioterapia mediante fotoni, acceleratore lineare, guidata dalle immagini, radioterapia a modulazione di intensità	92.27.40 ↔	Impianto o inserzione di elementi radioattivi (brachiterapia con radionuclidi chiusi), intraoperatoria
92.24.21 ↔	Teleradioterapia mediante fotoni, acceleratore lineare, non guidata dalle immagini, fino a 2 campi di irradiazione	92.27.70 ↔	Moulage radioattivi, NAS
92.24.22 ↔	Teleradioterapia mediante fotoni, acceleratore lineare, non guidata dalle immagini, più di 2 campi di irradiazione	92.27.71 ↔	Moulage radioattivi: costruzione e applicazione di moulage radioattivi superficiali
92.24.23 ↔	Teleradioterapia mediante fotoni, acceleratore lineare, non guidata dalle immagini, irradiazione 3D pianificata		
92.24.24 ↔	Teleradioterapia mediante fotoni, acceleratore lineare, non guidata dalle immagini, radioterapia a modulazione di intensità		
92.24.30 ↔	Teleradioterapia mediante fotoni: radioterapia estremamente complessa con attrezzatura specializzata		
92.25.00 ↔	Teleradioterapia con elettroni, acceleratore lineare, NAS		
92.25.01 ↔	Teleradioterapia con elettroni, acceleratore lineare, irradiazione di campo esteso		
92.25.02 ↔	Teleradioterapia con elettroni, acceleratore lineare, irradiazione di un emicorpo		

92.27.72 ↔	Moulage radioattivi: costruzione e applicazione di applicatori non impiegati sulla superficie corporea	92.29.23 ↔	Brachiterapia interstiziale con impianto volumetrico di emettitori rimovibili multiplanari, alto rateo di dose
92.27.73 ↔	Moulage radioattivi: costruzione e applicazione di applicatori oculari	92.29.24 ↔	Brachiterapia con impianto di emettitori rimovibili multiplanari, alto rateo di dose, intraoperatoria
92.27.79 ↔	Moulage radioattivi, altro	92.29.29 ↔	Brachiterapia interstiziale con impianto volumetrico di emettitori rimovibili multiplanari, altro
92.28.00 ↔	Iniezione, instillazione o somministrazione per via orale di radioisotopi, NAS	92.29.31 ↔	Brachiterapia interstiziale con impianto di emettitori permanenti, fino a 10 sorgenti
92.28.09 ↔	Iniezione, instillazione o somministrazione per via orale di radioisotopi, altro	92.29.32 ↔	Brachiterapia interstiziale con impianto di emettitori permanenti, da 11 a 15 sorgenti
92.28.11 ↔	Terapia con radionuclidi aperti per metastasi ossee	92.29.33 ↔	Brachiterapia interstiziale con impianto di emettitori permanenti, da 16 a 20 sorgenti
92.28.14 ↔	Instillazione di radionuclidi aperti in articolazioni	92.29.34 ↔	Brachiterapia interstiziale con impianto di emettitori permanenti, da 21 a 25 sorgenti
92.28.24 ↔	Radio-chemioembolizzazione endovascolare selettiva con I-131-Lipiodol	92.29.35 ↔	Brachiterapia interstiziale con impianto di emettitori permanenti, da 26 a 30 sorgenti
92.28.25 ↔	Terapia endovascolare selettiva con radionuclidi (SIRT) mediante embolizzazione con microsferi marcate con ittrio-90	92.29.36 ↔	Brachiterapia interstiziale con impianto di emettitori permanenti, da 31 a 35 sorgenti
92.28.26 ↔	Terapia endovascolare selettiva con radionuclidi (SIRT) mediante embolizzazione con microsferi marcate con olmio-166	92.29.37 ↔	Brachiterapia interstiziale con impianto di emettitori permanenti, da 36 a 40 sorgenti
92.28.33 ↔	Brachiterapia endovascolare con renio-188	92.29.38 ↔	Brachiterapia interstiziale con impianto di emettitori permanenti, da 41 a 45 sorgenti
92.28.41 ↔	Radioiodioterapia fino a 1,2 GBq I-131, senza somministrazione di tireotropina ricombinante (rh-TSH)	92.29.39 ↔	Brachiterapia interstiziale con impianto di emettitori permanenti, da 46 a 50 sorgenti
92.28.42 ↔	Radioiodioterapia fino a 1,2 GBq I-131, con somministrazione di tireotropina ricombinante (rh-TSH)	92.29.3A ↔	Brachiterapia interstiziale con impianto di emettitori permanenti, da 51 a 55 sorgenti
92.28.43 ↔	Radioiodioterapia da 1,2 a meno di 5 GBq I-131, senza somministrazione di tireotropina ricombinante (rh-TSH)	92.29.3B ↔	Brachiterapia interstiziale con impianto di emettitori permanenti, da 56 a 60 sorgenti
92.28.44 ↔	Radioiodioterapia da 1,2 a meno di 5 GBq I-131, con somministrazione di tireotropina ricombinante (rh-TSH)	92.29.3C ↔	Brachiterapia interstiziale con impianto di emettitori permanenti, da 61 a 65 sorgenti
92.28.45 ↔	Radioiodioterapia da 5 e più GBq I-131, senza somministrazione di tireotropina ricombinante (rh-TSH)	92.29.3D ↔	Brachiterapia interstiziale con impianto di emettitori permanenti, da 66 a 70 sorgenti
92.28.46 ↔	Radioiodioterapia da 5 e più GBq I-131, con somministrazione di tireotropina ricombinante (rh-TSH)	92.29.3E ↔	Brachiterapia interstiziale con impianto di emettitori permanenti, da 71 e più sorgenti
92.28.51 ↔	Radioimmunoterapia con 90Y ibritumomab tiuxetano, parenterale	92.29.40 ↔	Brachiterapia con applicatori superficiali, NAS
92.28.52 ↔	Radioimmunoterapia con iodio-131 [I-131] tositumomab, parenterale	92.29.49 ↔	Brachiterapia con applicatori superficiali, altro
92.28.53 ↔	Radioimmunoterapia con altri anticorpi, parenterale	92.29.51 ↔	Rimozione di radionuclidi chiusi o di applicatori inattivi sotto anestesia
92.28.64 ↔	Terapia radiorecettoriale con l'analogo della somatostatina DOTA-coniugato TOC (octreotide)	92.30.00 ↔	Radioterapia stereotassica, in seduta unica, NAS
92.28.65 ↔	Terapia radiorecettoriale con l'analogo della somatostatina DOTA-coniugato TATE (octreotate)	92.30.01 ↔	Radioterapia stereotassica, in seduta unica: Cerebrale, NAS
92.28.66 ↔	Terapia radiorecettoriale con antagonisti della somatostatina	92.30.02 ↔	Radioterapia stereotassica, in seduta unica: Extracerebrale, NAS
92.28.67 ↔	Terapia radiorecettoriale con ligando PSMA	92.30.20 ↔	Radioterapia stereotassica, in seduta unica: Cerebrale, radioterapia a modulazione di intensità
92.28.69 ↔	Radioterapia con molecole piccole, altro	92.30.21 ↔	Radioterapia stereotassica, in seduta unica: Cerebrale, radioterapia ad arco a modulazione di intensità (IMAT)
92.28.71 ↔	Somministrazione parenterale di iodio-131-MIBG (metaiodobenzilguanidina)	92.30.22 ↔	Radioterapia stereotassica, in seduta unica: Cerebrale, guidata dalle immagini
92.29.00 ↔	Brachiterapia con radionuclidi chiusi, NAS	92.30.30 ↔	Radioterapia stereotassica, in seduta unica: Extracerebrale, radioterapia a modulazione di intensità
92.29.09 ↔	Brachiterapia con radionuclidi chiusi, altro	92.30.31 ↔	Radioterapia stereotassica, in seduta unica: Extracerebrale, radioterapia ad arco a modulazione di intensità (IMAT)
92.29.11 ↔	Brachiterapia interstiziale con impianto di emettitori rimovibili monoplanari, basso rateo di dose	92.30.32 ↔	Radioterapia stereotassica, in seduta unica: Extracerebrale, guidata dalle immagini
92.29.12 ↔	Brachiterapia interstiziale con impianto di emettitori rimovibili monoplanari, rateo di dose pulsata (pulsed dose rate)	92.30.99 ↔	Radioterapia stereotassica, in seduta unica, altro
92.29.13 ↔	Brachiterapia interstiziale con impianto di emettitori rimovibili monoplanari, alto rateo di dose	92.31.00 ↔	Radiochirurgia con fotoni NAS, cerebrale
92.29.19 ↔	Brachiterapia interstiziale con impianto di emettitori rimovibili monoplanari, altro	92.31.10 ↔	Radiochirurgia con fotoni NAS, extracerebrale
92.29.21 ↔	Brachiterapia interstiziale con impianto volumetrico di emettitori rimovibili multiplanari, basso rateo di dose	92.32.00 ↔	Radiochirurgia con fotoni a sorgente multiple, NAS
92.29.22 ↔	Brachiterapia interstiziale con impianto volumetrico di emettitori rimovibili multiplanari, rateo di dose pulsata (pulsed dose rate)	92.32.01 ↔	Radiochirurgia con fotoni a sorgenti multiple: Gamma knife
		92.33.00 ↔	Radiochirurgia con particelle, NAS
		92.33.01 ↔	Altra radioterapia ad alto voltaggio: radioterapia stereotassica, in seduta unica, cerebrale
		92.33.11 ↔	Altra radioterapia ad alto voltaggio: radioterapia stereotassica, in seduta unica, extracerebrale
		92.39.00 ↔	Altra radiochirurgia stereotassica, NAS

- 92.39.01 ↔ Altra radioterapia ad alto voltaggio, irradiazione stereotassica, frazionata, cerebrale, NAS
- 92.39.11 ↔ Altra radioterapia ad alto voltaggio, irradiazione stereotassica, frazionata, extracerebrale, NAS
- 92.39.20 ↔ Altra radioterapia ad alto voltaggio, irradiazione stereotassica, frazionata: Cerebrale, radioterapia a modulazione di intensità
- 92.39.21 ↔ Altra radioterapia ad alto voltaggio, irradiazione stereotassica, frazionata: Cerebrale, radioterapia ad arco a modulazione di intensità (IMAT)
- 92.39.22 ↔ Altra radioterapia ad alto voltaggio, irradiazione stereotassica, frazionata: Cerebrale, guidata dalle immagini
- 92.39.29 ↔ Altra radioterapia ad alto voltaggio, irradiazione stereotassica, frazionata, cerebrale, altro
- 92.39.30 ↔ Altra radioterapia ad alto voltaggio, irradiazione stereotassica, frazionata: Extracerebrale, radioterapia a modulazione di intensità
- 92.39.31 ↔ Altra radioterapia ad alto voltaggio, irradiazione stereotassica, frazionata: Extracerebrale, radioterapia ad arco a modulazione di intensità (IMAT)
- 92.39.32 ↔ Altra radioterapia ad alto voltaggio, irradiazione stereotassica, frazionata: Extracerebrale, guidata dalle immagini
- 92.39.39 ↔ Altra radioterapia ad alto voltaggio, irradiazione stereotassica, frazionata, extracerebrale, altro
- 92.41 ↔ Radioterapia intraoperatoria con elettroni

Procedura D15-3

- 93.59.51 †↔ Trattamento complesso per colonizzazione o infezione da agenti multiresistenti, da almeno 7 a 13 giorni di trattamento
- 93.59.52 †↔ Trattamento complesso per colonizzazione o infezione da agenti multiresistenti, da almeno 14 a 20 giorni di trattamento
- 93.59.53 †↔ Trattamento complesso per colonizzazione o infezione da agenti multiresistenti, 21 giorni e più di trattamento

Procedura D15-4

- 99.B8.13 †↔ Trattamento complesso IMC dell'adulto, da 185 a 360 punti risorse
- 99.B8.14 †↔ Trattamento complesso IMC dell'adulto, da 361 a 552 punti risorse
- 99.B8.15 †↔ Trattamento complesso IMC dell'adulto, da 553 a 828 punti risorse
- 99.B8.16 †↔ Trattamento complesso IMC dell'adulto, da 829 a 1104 punti risorse
- 99.B8.17 †↔ Trattamento complesso IMC dell'adulto, da 1105 a 1380 punti risorse
- 99.B8.18 †↔ Trattamento complesso IMC dell'adulto, da 1381 a 1656 punti risorse
- 99.B8.1A †↔ Trattamento complesso IMC dell'adulto, da 1657 a 1932 punti risorse
- 99.B8.1B †↔ Trattamento complesso IMC dell'adulto, da 1933 a 2208 punti risorse
- 99.B8.1C †↔ Trattamento complesso IMC dell'adulto, da 2209 a 2484 punti risorse
- 99.B8.1D †↔ Trattamento complesso IMC dell'adulto, da 2485 a 2760 punti risorse
- 99.B8.1E †↔ Trattamento complesso IMC dell'adulto, da 2761 a 3220 punti risorse
- 99.B8.1F †↔ Trattamento complesso IMC dell'adulto, da 3221 a 3680 punti risorse
- 99.B8.1G †↔ Trattamento complesso IMC dell'adulto, da 3681 a 4600 punti risorse
- 99.B8.1H †↔ Trattamento complesso IMC dell'adulto, da 4601 a 5520 punti risorse
- 99.B8.1I †↔ Trattamento complesso IMC dell'adulto, da 5521 a 7360 punti risorse
- 99.B8.1J †↔ Trattamento complesso IMC dell'adulto, da 7361 a 9200 punti risorse
- 99.B8.1K †↔ Trattamento complesso IMC dell'adulto, da 9201 a 11040 punti risorse
- 99.B8.1L †↔ Trattamento complesso IMC dell'adulto, da 11041 a 13800 punti risorse
- 99.B8.1M †↔ Trattamento complesso IMC dell'adulto, da 13801 a 16560 punti risorse
- 99.B8.1N †↔ Trattamento complesso IMC dell'adulto, da 16561 a 19320 punti risorse
- 99.B8.1O †↔ Trattamento complesso IMC dell'adulto, 19321 e più punti risorse
- 99.B8.21 †↔ Trattamento complesso IMC in età infantile, da 197 a 392 punti risorse
- 99.B8.22 †↔ Trattamento complesso IMC in età infantile, da 393 a 588 punti risorse
- 99.B8.23 †↔ Trattamento complesso IMC in età infantile, da 589 a 784 punti risorse
- 99.B8.24 †↔ Trattamento complesso IMC in età infantile, da 785 a 980 punti risorse
- 99.B8.25 †↔ Trattamento complesso IMC in età infantile, da 981 a 1176 punti risorse
- 99.B8.26 †↔ Trattamento complesso IMC in età infantile, da 1177 a 1470 punti risorse
- 99.B8.27 †↔ Trattamento complesso IMC in età infantile, da 1471 a 1764 punti risorse
- 99.B8.28 †↔ Trattamento complesso IMC in età infantile, da 1765 a 2058 punti risorse
- 99.B8.2A †↔ Trattamento complesso IMC in età infantile, da 2059 a 2352 punti risorse
- 99.B8.2B †↔ Trattamento complesso IMC in età infantile, da 2353 a 2646 punti risorse
- 99.B8.2C †↔ Trattamento complesso IMC in età infantile, da 2647 a 2940 punti risorse
- 99.B8.2D †↔ Trattamento complesso IMC in età infantile, da 2941 a 3430 punti risorse
- 99.B8.2E †↔ Trattamento complesso IMC in età infantile, da 3431 a 3920 punti risorse
- 99.B8.2F †↔ Trattamento complesso IMC in età infantile, da 3921 a 4410 punti risorse
- 99.B8.2G †↔ Trattamento complesso IMC in età infantile, da 4411 a 4900 punti risorse
- 99.B8.2H †↔ Trattamento complesso IMC in età infantile, da 4901 a 5880 punti risorse
- 99.B8.2I †↔ Trattamento complesso IMC in età infantile, da 5881 a 6860 punti risorse
- 99.B8.2J †↔ Trattamento complesso IMC in età infantile, da 6861 a 7840 punti risorse
- 99.B8.2K †↔ Trattamento complesso IMC in età infantile, da 7841 a 9800 punti risorse
- 99.B8.2L †↔ Trattamento complesso IMC in età infantile, da 9801 a 11760 punti risorse
- 99.B8.2M †↔ Trattamento complesso IMC in età infantile, da 11761 a 13720 punti risorse

99.B8.2N ‡↔	Trattamento complesso IMC in età infantile, da 13721 a 16660 punti risorse	99.B8.3D ‡↔	Trattamento complesso IMC in età neonatale, da 2941 a 3430 punti risorse
99.B8.2O ‡↔	Trattamento complesso IMC in età infantile, da 16661 a 19600 punti risorse	99.B8.3E ‡↔	Trattamento complesso IMC in età neonatale, da 3431 a 3920 punti risorse
99.B8.2P ‡↔	Trattamento complesso IMC in età infantile, 19601 e più punti risorse	99.B8.3F ‡↔	Trattamento complesso IMC in età neonatale, da 3921 a 4410 punti risorse
99.B8.31 ‡↔	Trattamento complesso IMC in età neonatale, da 197 a 392 punti risorse	99.B8.3G ‡↔	Trattamento complesso IMC in età neonatale, da 4411 a 4900 punti risorse
99.B8.32 ‡↔	Trattamento complesso IMC in età neonatale, da 393 a 588 punti risorse	99.B8.3H ‡↔	Trattamento complesso IMC in età neonatale, da 4901 a 5880 punti risorse
99.B8.33 ‡↔	Trattamento complesso IMC in età neonatale, da 589 a 784 punti risorse	99.B8.3I ‡↔	Trattamento complesso IMC in età neonatale, da 5881 a 6860 punti risorse
99.B8.34 ‡↔	Trattamento complesso IMC in età neonatale, da 785 a 980 punti risorse	99.B8.3J ‡↔	Trattamento complesso IMC in età neonatale, da 6861 a 7840 punti risorse
99.B8.35 ‡↔	Trattamento complesso IMC in età neonatale, da 981 a 1176 punti risorse	99.B8.3K ‡↔	Trattamento complesso IMC in età neonatale, da 7841 a 9800 punti risorse
99.B8.36 ‡↔	Trattamento complesso IMC in età neonatale, da 1177 a 1470 punti risorse	99.B8.3L ‡↔	Trattamento complesso IMC in età neonatale, da 9801 a 11760 punti risorse
99.B8.37 ‡↔	Trattamento complesso IMC in età neonatale, da 1471 a 1764 punti risorse	99.B8.3M ‡↔	Trattamento complesso IMC in età neonatale, da 11761 a 13720 punti risorse
99.B8.38 ‡↔	Trattamento complesso IMC in età neonatale, da 1765 a 2058 punti risorse	99.B8.3N ‡↔	Trattamento complesso IMC in età neonatale, da 13721 a 16660 punti risorse
99.B8.3A ‡↔	Trattamento complesso IMC in età neonatale, da 2059 a 2352 punti risorse	99.B8.3O ‡↔	Trattamento complesso IMC in età neonatale, da 16661 a 19600 punti risorse
99.B8.3B ‡↔	Trattamento complesso IMC in età neonatale, da 2353 a 2646 punti risorse	99.B8.3P ‡↔	Trattamento complesso IMC in età neonatale, 19601 e più punti risorse
99.B8.3C ‡↔	Trattamento complesso IMC in età neonatale, da 2647 a 2940 punti risorse		

ADRG D16**Rimozione di materiale di osteosintesi da mascella e faccia**

Procedura nella tabella D16-1

DRG D16Z**Rimozione di materiale di osteosintesi da mascella e faccia****Procedura D16-1**

76.97 ↔ Rimozione di mezzi di fissazione interna dalle ossa facciali

ADRG D17**Ricostruzione plastica del padiglione auricolare**

Procedura nella tabella D17-1

DRG D17Z**Ricostruzione plastica del padiglione auricolare****Procedura D17-1**

18.71.00 ↔	Ricostruzione di padiglione auricolare, NAS	18.71.22 ↔	Ricostruzione di padiglione auricolare, totale con lembo galeale
18.71.10 ↔	Ricostruzione di padiglione auricolare, parziale, NAS	18.71.23 ↔	Ricostruzione di padiglione auricolare, totale con innesto di cartilagine
18.71.11 ↔	Ricostruzione di padiglione auricolare, parziale con espansore tissutale	18.71.24 ↔	Ricostruzione di padiglione auricolare, totale con lembo microvascolare
18.71.12 ↔	Ricostruzione di padiglione auricolare, parziale con lembo galeale	18.71.29 ↔	Ricostruzione di padiglione auricolare, totale, altro
18.71.13 ↔	Ricostruzione di padiglione auricolare, parziale con innesto di cartilagine	18.71.30 ↔	Impianto di materiale alloplastico nella ricostruzione di padiglione auricolare
18.71.14 ↔	Ricostruzione di padiglione auricolare, parziale con lembo microvascolare	18.71.99 ↔	Ricostruzione di padiglione auricolare, altro
18.71.19 ↔	Ricostruzione di padiglione auricolare, parziale, altro	18.72 ↔	Reimpianto di orecchio amputato
18.71.20 ↔	Ricostruzione di padiglione auricolare, totale, NAS	18.79 ↔	Altra riparazione plastica dell'orecchio esterno, altro
18.71.21 ↔	Ricostruzione di padiglione auricolare, totale con espansore tissutale		

ADRG D20**Radioterapia per malattie e disturbi di orecchio, naso, bocca e gola**

Procedura nella tabella D20-1 o procedura nella tabella D20-2

DRG D20Z**Radioterapia per malattie e disturbi di orecchio, naso, bocca e gola****Procedura D20-1**

92.20 ↔	Infusione d'isotopo radioattivo liquido	92.24.30 ↔	Teleradioterapia mediante fotoni: radioterapia estremamente complessa con attrezzatura specializzata
92.21.00 ↔	Radioterapia superficiale: NAS	92.25.00 ↔	Teleradioterapia con elettroni, acceleratore lineare, NAS
92.21.01 ↔	Radioterapia superficiale: fino a 2 campi di irradiazione	92.25.01 ↔	Teleradioterapia con elettroni, acceleratore lineare, irradiazione di campo esteso
92.21.02 ↔	Radioterapia superficiale: più di 2 campi di irradiazione	92.25.02 ↔	Teleradioterapia con elettroni, acceleratore lineare, irradiazione di un emicorpo
92.22.00 ↔	Radioterapia con ortovoltaggio: NAS	92.25.03 ↔	Teleradioterapia con elettroni, acceleratore lineare, irradiazione del corpo intero
92.22.01 ↔	Radioterapia con ortovoltaggio: fino a 2 campi di irradiazione	92.25.04 ↔	Teleradioterapia con elettroni, acceleratore lineare, radioterapia intraoperatoria
92.22.02 ↔	Radioterapia con ortovoltaggio: più di 2 campi di irradiazione	92.25.09 ↔	Teleradioterapia con elettroni, acceleratore lineare, altro
92.22.11 ↔	Roentgenterapia intraoperatoria, fino a 300 kV	92.25.11 ↔	Teleradioterapia con elettroni, acceleratore lineare, guidata dalle immagini
92.22.12 ↔	Roentgenterapia intraoperatoria, 300 kV - < 1 MV	92.25.12 ↔	Teleradioterapia con elettroni, acceleratore lineare, guidata dalle immagini, fino a 2 campi di irradiazione
92.22.19 ↔	Roentgenterapia intraoperatoria, altro	92.25.13 ↔	Teleradioterapia con elettroni, acceleratore lineare, guidata dalle immagini, più di 2 campi di irradiazione
92.23.00 ↔	Radioterapia ad alto voltaggio: NAS	92.25.14 ↔	Teleradioterapia con elettroni, acceleratore lineare, guidata dalle immagini, irradiazione 3D pianificata
92.23.01 ↔	Dispositivo di telecobaltoterapia, fino a 2 campi di irradiazione	92.25.15 ↔	Teleradioterapia con elettroni, acceleratore lineare, guidata dalle immagini, radioterapia a modulazione di intensità
92.23.02 ↔	Dispositivo di telecobaltoterapia, da 3 a 4 campi di irradiazione	92.25.21 ↔	Teleradioterapia con elettroni, acceleratore lineare, non guidata dalle immagini, fino a 2 campi di irradiazione
92.23.03 ↔	Dispositivo di telecobaltoterapia, più di 4 campi di irradiazione o irradiazione 3D pianificata	92.25.22 ↔	Teleradioterapia con elettroni, acceleratore lineare, non guidata dalle immagini, più di 2 campi di irradiazione
92.23.08 ↔	Radioterapia ad alto voltaggio: altri isotopi	92.25.23 ↔	Teleradioterapia con elettroni, acceleratore lineare, non guidata dalle immagini, irradiazione 3D pianificata
92.23.09 ↔	Dispositivo di telecobaltoterapia, altro	92.25.24 ↔	Teleradioterapia con elettroni, acceleratore lineare, non guidata dalle immagini, radioterapia a modulazione di intensità
92.24.00 ↔	Teleradioterapia mediante fotoni, acceleratore lineare, NAS	92.26.00 ↔	Teleradioterapia con altre radiazioni particellari, NAS
92.24.01 ↔	Teleradioterapia mediante fotoni, acceleratore lineare, irradiazione di campo esteso	92.26.99 ↔	Teleradioterapia con altre radiazioni particellari, altro
92.24.02 ↔	Teleradioterapia mediante fotoni, acceleratore lineare, irradiazione di un emicorpo	92.27.00 ↔	Impianto o inserzione di elementi radioattivi (brachiterapia con radionuclidi chiusi), superficie corporea, altra o NAS sede di applicazione
92.24.03 ↔	Teleradioterapia mediante fotoni, acceleratore lineare, irradiazione del corpo intero	92.27.10 ↔	Impianto o inserzione di elementi radioattivi (brachiterapia con radionuclidi chiusi), organi sessuali femminili, NAS
92.24.04 ↔	Teleradioterapia mediante fotoni, acceleratore lineare, radioterapia intraoperatoria	92.27.11 ↔	Impianto o inserzione di elementi radioattivi (brachiterapia con radionuclidi chiusi), in sede intrauterina
92.24.09 ↔	Teleradioterapia mediante fotoni, acceleratore lineare, altro	92.27.12 ↔	Impianto o inserzione di elementi radioattivi (brachiterapia con radionuclidi chiusi), in sede intravaginale
92.24.11 ↔	Teleradioterapia mediante fotoni, acceleratore lineare, guidata dalle immagini, fino a 2 campi di irradiazione	92.27.13 ↔	Impianto o inserzione di elementi radioattivi (brachiterapia con radionuclidi chiusi), in sede combinata intrauterina e intravaginale
92.24.12 ↔	Teleradioterapia mediante fotoni, acceleratore lineare, guidata dalle immagini, più di 2 campi di irradiazione	92.27.21 ↔	Impianto o inserzione di elementi radioattivi (brachiterapia con radionuclidi chiusi), superficie corporea
92.24.13 ↔	Teleradioterapia mediante fotoni, acceleratore lineare, guidata dalle immagini, irradiazione 3D pianificata	92.27.22 ↔	Impianto o inserzione di elementi radioattivi (brachiterapia con radionuclidi chiusi), in sede intracavitaria
92.24.14 ↔	Teleradioterapia mediante fotoni, acceleratore lineare, guidata dalle immagini, radioterapia a modulazione di intensità		
92.24.21 ↔	Teleradioterapia mediante fotoni, acceleratore lineare, non guidata dalle immagini, fino a 2 campi di irradiazione		
92.24.22 ↔	Teleradioterapia mediante fotoni, acceleratore lineare, non guidata dalle immagini, più di 2 campi di irradiazione		
92.24.23 ↔	Teleradioterapia mediante fotoni, acceleratore lineare, non guidata dalle immagini, irradiazione 3D pianificata		
92.24.24 ↔	Teleradioterapia mediante fotoni, acceleratore lineare, non guidata dalle immagini, radioterapia a modulazione di intensità		

92.27.23 ↔	Impianto o inserzione di elementi radioattivi (brachiterapia con radionuclidi chiusi), in sede endoluminale	92.29.11 ↔	Brachiterapia interstiziale con impianto di emettitori rimovibili monoplanari, basso rateo di dose
92.27.30 ↔	Impianto o inserzione di elementi radioattivi (brachiterapia con radionuclidi chiusi), vasi NAS	92.29.12 ↔	Brachiterapia interstiziale con impianto di emettitori rimovibili monoplanari, rateo di dose pulsata (pulsed dose rate)
92.27.31 ↔	Impianto o inserzione di elementi radioattivi (brachiterapia con radionuclidi chiusi), arterie coronarie	92.29.13 ↔	Brachiterapia interstiziale con impianto di emettitori rimovibili monoplanari, alto rateo di dose
92.27.39 ↔	Impianto o inserzione di elementi radioattivi (brachiterapia con radionuclidi chiusi), altri vasi	92.29.19 ↔	Brachiterapia interstiziale con impianto di emettitori rimovibili monoplanari, altro
92.27.40 ↔	Impianto o inserzione di elementi radioattivi (brachiterapia con radionuclidi chiusi), intraoperatoria	92.29.21 ↔	Brachiterapia interstiziale con impianto volumetrico di emettitori rimovibili multiplanari, basso rateo di dose
92.27.70 ↔	Moulage radioattivi, NAS	92.29.22 ↔	Brachiterapia interstiziale con impianto volumetrico di emettitori rimovibili multiplanari, rateo di dose pulsata (pulsed dose rate)
92.27.71 ↔	Moulage radioattivi: costruzione e applicazione di moulage radioattivi superficiali	92.29.23 ↔	Brachiterapia interstiziale con impianto volumetrico di emettitori rimovibili multiplanari, alto rateo di dose
92.27.72 ↔	Moulage radioattivi: costruzione e applicazione di applicatori non impiegati sulla superficie corporea	92.29.24 ↔	Brachiterapia con impianto di emettitori rimovibili multiplanari, alto rateo di dose, intraoperatoria
92.27.73 ↔	Moulage radioattivi: costruzione e applicazione di applicatori oculari	92.29.29 ↔	Brachiterapia interstiziale con impianto volumetrico di emettitori rimovibili multiplanari, altro
92.27.79 ↔	Moulage radioattivi, altro	92.29.31 ↔	Brachiterapia interstiziale con impianto di emettitori permanenti, fino a 10 sorgenti
92.28.00 ↔	Iniezione, instillazione o somministrazione per via orale di radioisotopi, NAS	92.29.32 ↔	Brachiterapia interstiziale con impianto di emettitori permanenti, da 11 a 15 sorgenti
92.28.09 ↔	Iniezione, instillazione o somministrazione per via orale di radioisotopi, altro	92.29.33 ↔	Brachiterapia interstiziale con impianto di emettitori permanenti, da 16 a 20 sorgenti
92.28.11 ↔	Terapia con radionuclidi aperti per metastasi ossee	92.29.34 ↔	Brachiterapia interstiziale con impianto di emettitori permanenti, da 21 a 25 sorgenti
92.28.14 ↔	Instillazione di radionuclidi aperti in articolazioni	92.29.35 ↔	Brachiterapia interstiziale con impianto di emettitori permanenti, da 26 a 30 sorgenti
92.28.24 ↔	Radio-chemioembolizzazione endovascolare selettiva con I-131-Lipiodol	92.29.36 ↔	Brachiterapia interstiziale con impianto di emettitori permanenti, da 31 a 35 sorgenti
92.28.25 ↔	Terapia endovascolare selettiva con radionuclidi (SIRT) mediante embolizzazione con microsfero marcate con ittrio-90	92.29.37 ↔	Brachiterapia interstiziale con impianto di emettitori permanenti, da 36 a 40 sorgenti
92.28.26 ↔	Terapia endovascolare selettiva con radionuclidi (SIRT) mediante embolizzazione con microsfero marcate con olmio-166	92.29.38 ↔	Brachiterapia interstiziale con impianto di emettitori permanenti, da 41 a 45 sorgenti
92.28.33 ↔	Brachiterapia endovascolare con renio-188	92.29.39 ↔	Brachiterapia interstiziale con impianto di emettitori permanenti, da 46 a 50 sorgenti
92.28.41 ↔	Radioiodoterapia fino a 1,2 GBq I-131, senza somministrazione di tireotropina ricombinante (rh-TSH)	92.29.3A ↔	Brachiterapia interstiziale con impianto di emettitori permanenti, da 51 a 55 sorgenti
92.28.42 ↔	Radioiodoterapia fino a 1,2 GBq I-131, con somministrazione di tireotropina ricombinante (rh-TSH)	92.29.3B ↔	Brachiterapia interstiziale con impianto di emettitori permanenti, da 56 a 60 sorgenti
92.28.43 ↔	Radioiodoterapia da 1,2 a meno di 5 GBq I-131, senza somministrazione di tireotropina ricombinante (rh-TSH)	92.29.3C ↔	Brachiterapia interstiziale con impianto di emettitori permanenti, da 61 a 65 sorgenti
92.28.44 ↔	Radioiodoterapia da 1,2 a meno di 5 GBq I-131, con somministrazione di tireotropina ricombinante (rh-TSH)	92.29.3D ↔	Brachiterapia interstiziale con impianto di emettitori permanenti, da 66 a 70 sorgenti
92.28.45 ↔	Radioiodoterapia da 5 e più GBq I-131, senza somministrazione di tireotropina ricombinante (rh-TSH)	92.29.3E ↔	Brachiterapia interstiziale con impianto di emettitori permanenti, da 71 e più sorgenti
92.28.46 ↔	Radioiodoterapia da 5 e più GBq I-131, con somministrazione di tireotropina ricombinante (rh-TSH)	92.29.40 ↔	Brachiterapia con applicatori superficiali, NAS
92.28.51 ↔	Radioimmunoterapia con 90Y ibritumomab tiuxetano, parenterale	92.29.49 ↔	Brachiterapia con applicatori superficiali, altro
92.28.52 ↔	Radioimmunoterapia con iodio-131 [I-131] tositumomab, parenterale	92.29.51 ↔	Rimozione di radionuclidi chiusi o di applicatori inattivi sotto anestesia
92.28.53 ↔	Radioimmunoterapia con altri anticorpi, parenterale	92.30.00 ↔	Radioterapia stereotassica, in seduta unica, NAS
92.28.64 ↔	Terapia radiorecettoriale con l'analogo della somatostatina DOTA-coniugato TOC (octreotide)	92.30.01 ↔	Radioterapia stereotassica, in seduta unica: Cerebrale, NAS
92.28.65 ↔	Terapia radiorecettoriale con l'analogo della somatostatina DOTA-coniugato TATE (octreotate)	92.30.02 ↔	Radioterapia stereotassica, in seduta unica: Extracerebrale, NAS
92.28.66 ↔	Terapia radiorecettoriale con antagonisti della somatostatina	92.30.20 ↔	Radioterapia stereotassica, in seduta unica: Cerebrale, radioterapia a modulazione di intensità
92.28.67 ↔	Terapia radiorecettoriale con ligando PSMA	92.30.21 ↔	Radioterapia stereotassica, in seduta unica: Cerebrale, radioterapia ad arco a modulazione di intensità (IMAT)
92.28.69 ↔	Radioterapia con molecole piccole, altro	92.30.22 ↔	Radioterapia stereotassica, in seduta unica: Cerebrale, guidata dalle immagini
92.28.71 ↔	Somministrazione parenterale di iodio-131-MIBG (metaiodobenzilguanidina)	92.30.30 ↔	Radioterapia stereotassica, in seduta unica: Extracerebrale, radioterapia a modulazione di intensità
92.29.00 ↔	Brachiterapia con radionuclidi chiusi, NAS	92.30.31 ↔	Radioterapia stereotassica, in seduta unica: Extracerebrale, radioterapia ad arco a modulazione di intensità (IMAT)
92.29.09 ↔	Brachiterapia con radionuclidi chiusi, altro		

- 92.30.32 ↔ Radioterapia stereotassica, in seduta unica: Extracerebrale, guidata dalle immagini
- 92.30.99 ↔ Radioterapia stereotassica, in seduta unica, altro
- 92.31.00 ↔ Radiochirurgia con fotoni NAS, cerebrale
- 92.31.10 ↔ Radiochirurgia con fotoni NAS, extracerebrale
- 92.32.00 ↔ Radiochirurgia con fotoni a sorgente multiple, NAS
- 92.32.01 ↔ Radiochirurgia con fotoni a sorgenti multiple: Gamma knife
- 92.33.00 ↔ Radiochirurgia con particelle, NAS
- 92.33.01 ↔ Altra radioterapia ad alto voltaggio: radioterapia stereotassica, in seduta unica, cerebrale
- 92.33.11 ↔ Altra radioterapia ad alto voltaggio: radioterapia stereotassica, in seduta unica, extracerebrale
- 92.39.00 ↔ Altra radiochirurgia stereotassica, NAS
- 92.39.01 ↔ Altra radioterapia ad alto voltaggio, irradiazione stereotassica, frazionata, cerebrale, NAS
- 92.39.11 ↔ Altra radioterapia ad alto voltaggio, irradiazione stereotassica, frazionata, extracerebrale, NAS
- 92.39.20 ↔ Altra radioterapia ad alto voltaggio, irradiazione stereotassica, frazionata: Cerebrale, radioterapia a modulazione di intensità
- 92.39.21 ↔ Altra radioterapia ad alto voltaggio, irradiazione stereotassica, frazionata: Cerebrale, radioterapia ad arco a modulazione di intensità (IMAT)
- 92.39.22 ↔ Altra radioterapia ad alto voltaggio, irradiazione stereotassica, frazionata: Cerebrale, guidata dalle immagini
- 92.39.29 ↔ Altra radioterapia ad alto voltaggio, irradiazione stereotassica, frazionata, cerebrale, altro
- 92.39.30 ↔ Altra radioterapia ad alto voltaggio, irradiazione stereotassica, frazionata: Extracerebrale, radioterapia a modulazione di intensità
- 92.39.31 ↔ Altra radioterapia ad alto voltaggio, irradiazione stereotassica, frazionata: Extracerebrale, radioterapia ad arco a modulazione di intensità (IMAT)
- 92.39.32 ↔ Altra radioterapia ad alto voltaggio, irradiazione stereotassica, frazionata: Extracerebrale, guidata dalle immagini
- 92.39.39 ↔ Altra radioterapia ad alto voltaggio, irradiazione stereotassica, frazionata, extracerebrale, altro
- 92.41 ↔ Radioterapia intraoperatoria con elettroni

Procedura D20-2

- 92.29.60 †↔ Costruzione e adattamento di ausili di fissazione e trattamento per radioterapia, dispositivo di fissazione, NAS
- 92.29.61 †↔ Costruzione e adattamento di ausili di fissazione e trattamento per radioterapia, dispositivo di fissazione, semplice
- 92.29.62 †↔ Costruzione e adattamento di ausili di fissazione e trattamento per radioterapia, dispositivo di fissazione, mediamente complesso
- 92.29.63 †↔ Costruzione e adattamento di ausili di fissazione e trattamento per radioterapia, dispositivo di fissazione, complesso
- 92.29.64 †↔ Costruzione e adattamento di ausili di fissazione e trattamento per radioterapia, ausili al trattamento
- 92.29.65 †↔ Costruzione e adattamento di ausili di fissazione e trattamento per radioterapia, blocchi individuali o collimatore multilamellare (MLC)
- 92.29.69 †↔ Costruzione e adattamento di ausili di fissazione e trattamento per radioterapia, altro
- 92.29.70 †↔ Simulazione di irradiazione per radioterapia esterna e brachiterapia, NAS
- 92.29.71 †↔ Simulazione di irradiazione per radioterapia esterna e brachiterapia: simulazione guidata da TAC per radioterapia esterna
- 92.29.72 †↔ Simulazione di irradiazione per radioterapia esterna e brachiterapia, simulazione guidata da TAC per brachiterapia
- 92.29.73 †↔ Simulazione di irradiazione per radioterapia esterna e brachiterapia, determinazione del campo mediante simulatore, senza piano 3D
- 92.29.74 †↔ Simulazione di irradiazione per radioterapia esterna e brachiterapia, determinazione del campo mediante simulatore, con piano 3D
- 92.29.79 †↔ Simulazione di irradiazione per radioterapia esterna e brachiterapia, altro
- 92.29.80 †↔ Pianificazione dell'irradiazione per radioterapia percutanea e brachiterapia, NAS
- 92.29.81 †↔ Pianificazione dell'irradiazione per radioterapia percutanea e brachiterapia, pianificazione dell'irradiazione per radioterapia a modulazione di intensità
- 92.29.82 †↔ Pianificazione dell'irradiazione per radioterapia percutanea e brachiterapia, pianificazione dell'irradiazione mediante fusione di immagini TAC e MRI
- 92.29.83 †↔ Pianificazione dell'irradiazione per radioterapia percutanea e brachiterapia, pianificazione dell'irradiazione per brachiterapia, media
- 92.29.84 †↔ Pianificazione dell'irradiazione per radioterapia percutanea e brachiterapia, pianificazione dell'irradiazione per brachiterapia, complessa
- 92.29.85 †↔ Pianificazione dell'irradiazione per radioterapia percutanea e brachiterapia, pianificazione dell'irradiazione senza pianificazione individuale della dose
- 92.29.86 †↔ Pianificazione dell'irradiazione per radioterapia percutanea e brachiterapia, pianificazione dell'irradiazione per radioterapia percutanea, con pianificazione individuale della dose
- 92.29.87 †↔ Pianificazione dell'irradiazione per radioterapia percutanea e brachiterapia, pianificazione dell'irradiazione mediante fusione di immagini TAC e PET
- 92.29.88 †↔ Pianificazione dell'irradiazione per radioterapia percutanea e brachiterapia, pianificazione dell'irradiazione mediante fusione di immagini TAC, MRI e PET
- 92.29.89 †↔ Pianificazione dell'irradiazione per radioterapia percutanea e brachiterapia, altro

ADRG D22**Interventi su cavo orale e bocca eccetto che per neoplasia maligna**

Procedura nella tabella D22-1

DRG D22Z**Interventi su cavo orale e bocca eccetto che per neoplasia maligna****Procedura D22-1**

24.2X.10 ↔	Gengivoplastica con innesto o impianto	27.32.99 ↔	Asportazione o distruzione ampia di lesione o tessuto del palato osseo, altro
24.2X.99 ↔	Gengivoplastica, altro	27.42 ↔	Ampia asportazione di lesione del labbro
24.4X.00 ↔	Asportazione di lesione dentaria della mandibola, NAS	27.43.00 ↔	Altra asportazione di lesione o tessuto del labbro, NAS
24.4X.10 ↔	Asportazione di lesione dentaria della mandibola con apertura del seno mascellare o del pavimento nasale	27.43.10 ↔	Altra asportazione di lesione o tessuto del labbro, asportazione locale
24.4X.11 ↔	Asportazione di lesione dentaria della mandibola con esposizione del nervo	27.43.99 ↔	Altra asportazione di lesione o tessuto del labbro, altro
24.4X.99 ↔	Asportazione di lesione dentaria della mandibola, altro	27.44.00 ↔	Asportazione radicale di lesione del labbro, NAS
24.5X.00 ↔	Alveoloplastica, NAS	27.44.11 ↔	Asportazione radicale di lesione cutanea del labbro senza innesto o trasposizione di cute
24.5X.10 ↔	Alveoloplastica con innesto	27.44.20 ↔	Asportazione radicale di lesione cutanea del labbro con innesto o trasposizione di cute
24.5X.99 ↔	Alveoloplastica, altro	27.44.99 ↔	Asportazione radicale di lesione del labbro, altro
24.91.10 ↔	Vestiboloplastica	27.49.00 ↔	Altra asportazione della bocca, NAS
24.91.11 ↔	Plastica del pavimento della bocca	27.49.10 ↔	Asportazione della guancia
24.91.99 ↔	Estensione o approfondimento del solco linguale o buccolabiale, altro	27.49.11 ↔	Asportazione del pavimento della bocca
25.02 ↔	Biopsia aperta della lingua	27.49.99 ↔	Altra asportazione della bocca, altro
25.1 ↔	Asportazione o distruzione di lesione o tessuto della lingua	27.54.00 ↔	Riparazione di schisi (congenita) del labbro, NAS
25.59.00 ↔	Altri interventi di riparazione e di plastica sulla lingua, NAS	27.54.99 ↔	Riparazione di schisi (congenita) del labbro, altro
25.59.10 ↔	Ricostruzione plastica della lingua, NAS	27.55.00 ↔	Innesto a tutto spessore di cute su labbro e bocca, NAS
25.59.99 ↔	Altri interventi di riparazione e di plastica sulla lingua, altro	27.55.10 ↔	Piccolo innesto a tutto spessore su labbro e bocca
25.93 ↔	Lisi di aderenze della lingua	27.55.20 ↔	Ampio innesto a tutto spessore su labbro e bocca
25.94 ↔	Altra glossectomia	27.55.99 ↔	Innesto a tutto spessore di cute su labbro e bocca, altro
27.1 ↔	Incisione del palato	27.58 ↔	Revisione di lembo peduncolato o libero o di innesto cutaneo libero di labbro e bocca
27.21.00 ↔	Biopsia del palato osseo, NAS	27.59.20 ↔	Piccola copertura dei tessuti molli del labbro con cheratinociti coltivati
27.21.20 ↔	Biopsia a cielo aperto (con incisione) del palato osseo	27.59.21 ↔	Ampia copertura dei tessuti molli del labbro con cheratinociti coltivati
27.21.99 ↔	Biopsia del palato osseo, altro	27.59.30 ↔	Piccola copertura temporanea dei tessuti molli del labbro mediante combinazione di varie procedure
27.22.00 ↔	Biopsia dell'ugola e del palato molle, NAS	27.59.31 ↔	Ampia copertura temporanea dei tessuti molli del labbro mediante combinazione di varie procedure
27.22.20 ↔	Biopsia a cielo aperto (con incisione) dell'ugola e del palato molle	27.59.41 ↔	Altra ricostruzione plastica di labbro e bocca con lembo a distanza peduncolato
27.22.99 ↔	Biopsia dell'ugola e del palato molle, altro	27.59.60 ↔	Inserzione di espansore tissutale nel labbro
27.23.00 ↔	Biopsia del labbro, NAS	27.59.99 ↔	Altra ricostruzione plastica di labbro e bocca, altro
27.23.99 ↔	Biopsia del labbro, altro	27.71 ↔	Incisione dell'ugola
27.24.00 ↔	Biopsia della bocca, struttura non specificata, NAS	27.72 ↔	Asportazione dell'ugola
27.24.20 ↔	Biopsia a cielo aperto (con incisione) di mucosa della guancia, pavimento della bocca e altre strutture della bocca	27.79 ↔	Interventi sull'ugola, altro
27.24.99 ↔	Biopsia della bocca, struttura non specificata, altro	27.99 ↔	Interventi sul cavo orale, altro
27.31.00 ↔	Asportazione o distruzione locale di lesione o tessuto del palato osseo, NAS	86.41.11 ↔	Asportazione radicale e ampia di lesione o tessuto cutaneo e sottocutaneo, senza chiusura di ferita primaria, sul capo
27.31.10 ↔	Asportazione locale di lesione o tessuto del palato osseo	86.41.12 ↔	Asportazione radicale e ampia di lesione o tessuto cutaneo e sottocutaneo, senza chiusura di ferita primaria, sul collo
27.31.20 ↔	Asportazione parziale di lesione o tessuto del palato osseo	86.41.13 ↔	Asportazione radicale e ampia di lesione o tessuto cutaneo e sottocutaneo, senza chiusura di ferita primaria, su spalla e ascella
27.31.30 ↔	Distruzione di lesione o tessuto del palato osseo	86.41.14 ↔	Asportazione radicale e ampia di lesione o tessuto cutaneo e sottocutaneo, senza chiusura di ferita primaria, su braccio e gomito
27.31.99 ↔	Asportazione o distruzione locale di lesione o tessuto del palato osseo, altro	86.41.15 ↔	Asportazione radicale e ampia di lesione o tessuto cutaneo e sottocutaneo, senza chiusura di ferita primaria, sull'avambraccio
27.32.00 ↔	Asportazione o distruzione ampia di lesione o tessuto del palato osseo, NAS		
27.32.10 ↔	Asportazione totale per via transorale di lesione o tessuto del palato osseo		
27.32.11 ↔	Asportazione radicale per via transmandibolare di lesione o tessuto del palato osseo [resezione in blocco]		
27.32.12 ↔	Asportazione radicale per via transfacciale di lesione o tessuto del palato osseo [resezione in blocco]		

- 86.41.16 ↔ Asportazione radicale e ampia di lesione o tessuto cutaneo e sottocutaneo, senza chiusura di ferita primaria, sulla mano
- 86.41.17 ↔ Asportazione radicale e ampia di lesione o tessuto cutaneo e sottocutaneo, senza chiusura di ferita primaria, su parete toracica e dorso
- 86.41.18 ↔ Asportazione radicale e ampia di lesione o tessuto cutaneo e sottocutaneo, senza chiusura di ferita primaria, sulla regione addominale e inguinale
- 86.41.1A ↔ Asportazione radicale e ampia di lesione o tessuto cutaneo e sottocutaneo, senza chiusura di ferita primaria, sulle natiche
- 86.41.1B ↔ Asportazione radicale e ampia di lesione o tessuto cutaneo e sottocutaneo, senza chiusura di ferita primaria, su coscia e ginocchio
- 86.41.1C ↔ Asportazione radicale e ampia di lesione o tessuto cutaneo e sottocutaneo, senza chiusura di ferita primaria, sulla gamba
- 86.41.1D ↔ Asportazione radicale e ampia di lesione o tessuto cutaneo e sottocutaneo, senza chiusura di ferita primaria, sul piede
- 86.42.11 ↔ Asportazione radicale e ampia di lesione o tessuto cutaneo e sottocutaneo, con chiusura di ferita primaria, sul capo
- 86.42.12 ↔ Asportazione radicale e ampia di lesione o tessuto cutaneo e sottocutaneo, con chiusura di ferita primaria, sul collo
- 86.42.13 ↔ Asportazione radicale e ampia di lesione o tessuto cutaneo e sottocutaneo, con chiusura di ferita primaria, su spalla e ascella
- 86.42.14 ↔ Asportazione radicale e ampia di lesione o tessuto cutaneo e sottocutaneo, con chiusura di ferita primaria, su braccio e gomito
- 86.42.15 ↔ Asportazione radicale e ampia di lesione o tessuto cutaneo e sottocutaneo, con chiusura di ferita primaria, sull'avambraccio
- 86.42.16 ↔ Asportazione radicale e ampia di lesione o tessuto cutaneo e sottocutaneo, con chiusura di ferita primaria, sulla mano
- 86.42.17 ↔ Asportazione radicale e ampia di lesione o tessuto cutaneo e sottocutaneo, con chiusura di ferita primaria, su parete toracica e dorso
- 86.42.18 ↔ Asportazione radicale e ampia di lesione o tessuto cutaneo e sottocutaneo, con chiusura di ferita primaria, sulla regione addominale e inguinale
- 86.42.1A ↔ Asportazione radicale e ampia di lesione o tessuto cutaneo e sottocutaneo, con chiusura di ferita primaria, sulle natiche
- 86.42.1B ↔ Asportazione radicale e ampia di lesione o tessuto cutaneo e sottocutaneo, con chiusura di ferita primaria, su coscia e ginocchio
- 86.42.1C ↔ Asportazione radicale e ampia di lesione o tessuto cutaneo e sottocutaneo, con chiusura di ferita primaria, sulla gamba
- 86.42.1D ↔ Asportazione radicale e ampia di lesione o tessuto cutaneo e sottocutaneo, con chiusura di ferita primaria, sul piede
- 86.43.11 ↔ Asportazione radicale e ampia di lesione o tessuto cutaneo e sottocutaneo, con copertura plastica, sul capo
- 86.43.12 ↔ Asportazione radicale e ampia di lesione o tessuto cutaneo e sottocutaneo, con copertura plastica, sul collo
- 86.43.13 ↔ Asportazione radicale e ampia di lesione o tessuto cutaneo e sottocutaneo, con copertura plastica, su spalla e ascella
- 86.43.14 ↔ Asportazione radicale e ampia di lesione o tessuto cutaneo e sottocutaneo, con copertura plastica, su braccio e gomito
- 86.43.15 ↔ Asportazione radicale e ampia di lesione o tessuto cutaneo e sottocutaneo, con copertura plastica, sull'avambraccio
- 86.43.16 ↔ Asportazione radicale e ampia di lesione o tessuto cutaneo e sottocutaneo, con copertura plastica, sulla mano
- 86.43.17 ↔ Asportazione radicale e ampia di lesione o tessuto cutaneo e sottocutaneo, con copertura plastica, su parete toracica e dorso
- 86.43.18 ↔ Asportazione radicale e ampia di lesione o tessuto cutaneo e sottocutaneo, con copertura plastica, sulla regione addominale e inguinale
- 86.43.1A ↔ Asportazione radicale e ampia di lesione o tessuto cutaneo e sottocutaneo, con copertura plastica, sulle natiche
- 86.43.1B ↔ Asportazione radicale e ampia di lesione o tessuto cutaneo e sottocutaneo, con copertura plastica, su coscia e ginocchio
- 86.43.1C ↔ Asportazione radicale e ampia di lesione o tessuto cutaneo e sottocutaneo, con copertura plastica, sulla gamba
- 86.43.1D ↔ Asportazione radicale e ampia di lesione o tessuto cutaneo e sottocutaneo, con copertura plastica, sul piede
- 86.6B.11 ↔ Innesto cutaneo autologo a spessore parziale, piccolo, sul capo
- 86.6B.12 ↔ Innesto cutaneo autologo a spessore parziale, piccolo, sul collo
- 86.6B.13 ↔ Innesto cutaneo autologo a spessore parziale, piccolo, su spalla e ascella
- 86.6B.14 ↔ Innesto cutaneo autologo a spessore parziale, piccolo, su braccio e gomito
- 86.6B.15 ↔ Innesto cutaneo autologo a spessore parziale, piccolo, sull'avambraccio
- 86.6B.17 ↔ Innesto cutaneo autologo a spessore parziale, piccolo, su parete toracica e dorso
- 86.6B.18 ↔ Innesto cutaneo autologo a spessore parziale, piccolo, sulla regione addominale e inguinale
- 86.6B.1A ↔ Innesto cutaneo autologo a spessore parziale, piccolo, sulle natiche
- 86.6B.1B ↔ Innesto cutaneo autologo a spessore parziale, piccolo, su coscia e ginocchio
- 86.6B.1C ↔ Innesto cutaneo autologo a spessore parziale, piccolo, sulla gamba
- 86.6B.1D ↔ Innesto cutaneo autologo a spessore parziale, piccolo, sul piede
- 86.6B.21 ↔ Innesto cutaneo autologo a spessore parziale, ampio, sul capo
- 86.6B.22 ↔ Innesto cutaneo autologo a spessore parziale, ampio, sul collo
- 86.6B.23 ↔ Innesto cutaneo autologo a spessore parziale, ampio, su spalla e ascella
- 86.6B.24 ↔ Innesto cutaneo autologo a spessore parziale, ampio, su braccio e gomito
- 86.6B.25 ↔ Innesto cutaneo autologo a spessore parziale, ampio, sull'avambraccio
- 86.6B.27 ↔ Innesto cutaneo autologo a spessore parziale, ampio, su parete toracica e dorso
- 86.6B.28 ↔ Innesto cutaneo autologo a spessore parziale, ampio, sulla regione addominale e inguinale
- 86.6B.2A ↔ Innesto cutaneo autologo a spessore parziale, ampio, sulle natiche
- 86.6B.2B ↔ Innesto cutaneo autologo a spessore parziale, ampio, su coscia e ginocchio
- 86.6B.2C ↔ Innesto cutaneo autologo a spessore parziale, ampio, sulla gamba
- 86.6B.2D ↔ Innesto cutaneo autologo a spessore parziale, ampio, sul piede
- 86.83.11 ↔ Intervento di plastica riduttiva su capo e collo
- 86.83.12 ↔ Intervento di plastica riduttiva su spalla e braccio
- 86.83.13 ↔ Intervento di plastica riduttiva sull'avambraccio

86.83.14 ↔	Intervento di plastica riduttiva sulla mano	86.83.1D ↔	Intervento di plastica riduttiva sulla regione inguinale e genitale
86.83.1A ↔	Intervento di plastica riduttiva sull'addome	86.83.1E ↔	Intervento di plastica riduttiva sulle natiche
86.83.1B ↔	Intervento di plastica riduttiva su schiena o fianchi	86.83.1F ↔	Intervento di plastica riduttiva sulla coscia
86.83.1C ↔	Intervento di plastica riduttiva sincrono su addome, fianchi nonché schiena	86.83.1G ↔	Intervento di plastica riduttiva su gamba e piede

ADRG D23**Impianto di apparecchio acustico**

Procedura nella tabella D23-1

DRG D23Z**Impianto di apparecchio acustico****Procedura D23-1**

20.95.00 ↔	Impianto di apparecchio acustico elettromagnetico, NAS	20.95.11 ↔	Impianto o sostituzione di apparecchio acustico attivo con interruzione della catena degli ossicini
20.95.10 ↔	Impianto o sostituzione di apparecchio acustico attivo senza interruzione della catena degli ossicini	20.95.99 ↔	Impianto di apparecchio acustico elettromagnetico, altro

ADRG D24**Plastiche cutanee complesse e interventi maggiori sul capo e sul collo**

Almeno una procedura nella tabella D24-1 o (procedura nella tabella D24-2 o procedura nella tabella D24-3) e (procedura nella tabella D24-4 o procedura nella tabella D24-5)

DRG D24A**Plastiche cutanee complesse e interventi maggiori sul capo e sul collo con intervento complesso, o laringectomia radicale con intervento combinato o CC estremamente gravi**

Procedura nella tabella D24-3 o (PCCL > 3 o (procedura nella tabella D24-6 o procedura nella tabella D24-7) e procedura nella tabella D24-4 o procedura nella tabella D24-2 e (procedura nella tabella D24-4 o procedura nella tabella D24-5) o procedura nella tabella D24-8) e (procedura nella tabella D24-9)

DRG D24B**Plastiche cutanee complesse e interventi maggiori sul capo e sul collo con intervento combinato o CC estremamente gravi**

PCCL > 3 o (procedura nella tabella D24-6 o procedura nella tabella D24-7) e procedura nella tabella D24-4 o procedura nella tabella D24-2 e (procedura nella tabella D24-4 o procedura nella tabella D24-5) o procedura nella tabella D24-8

DRG D24C**Plastiche cutanee complesse e interventi maggiori sul capo e sul collo****Procedura D24-1**

27.32.00 ↔	Asportazione o distruzione ampia di lesione o tessuto del palato osseo, NAS	29.33.21 ↔	Faringectomia totale, Ricostruzione con innesto libero con anastomosi microvascolare, innesto intestinale libero o pull-up gastrico
27.32.10 ↔	Asportazione totale per via transorale di lesione o tessuto del palato osseo	30.3X.00 ↔	Laringectomia totale, NAS
27.32.11 ↔	Asportazione radicale per via transmandibolare di lesione o tessuto del palato osseo [resezione in blocco]	30.3X.10 ↔	Laringectomia totale, senza ricostruzione
27.32.12 ↔	Asportazione radicale per via transfacciale di lesione o tessuto del palato osseo [resezione in blocco]	30.3X.11 ↔	Laringectomia totale, ricostruzione con mucosa locale
27.32.99 ↔	Asportazione o distruzione ampia di lesione o tessuto del palato osseo, altro	30.3X.12 ↔	Laringectomia totale, ricostruzione con innesto non vascularizzato
27.57.10 ↔	Impianto di innesto libero con anastomosi microvascolare su labbro e bocca	30.3X.13 ↔	Laringectomia totale, ricostruzione con lembo regionale peduncolato
27.59.40 ↔	Altra ricostruzione plastica di labbro e bocca mediante innesto libero con anastomosi microvascolare	30.3X.14 ↔	Laringectomia totale, ricostruzione con lembo a distanza peduncolato
29.33.11 ↔	Faringectomia parziale, Ricostruzione con lembo peduncolato regionale o a distanza	30.3X.15 ↔	Laringectomia totale, ricostruzione con innesto libero con anastomosi microvascolare
29.33.12 ↔	Faringectomia parziale, Ricostruzione con innesto libero con anastomosi microvascolare	30.3X.16 ↔	Laringectomia totale, ricostruzione con innesto intestinale libero
29.33.20 ↔	Faringectomia totale, Ricostruzione con lembo peduncolato regionale o a distanza	30.3X.17 ↔	Laringectomia totale, ricostruzione con pull-up gastrico
		30.3X.19 ↔	Laringectomia totale, altra ricostruzione
		30.3X.99 ↔	Laringectomia totale, altro
		30.4X.00 ↔	Laringectomia radicale, NAS

30.4X.10 ↔	Laringectomia radicale, con faringectomia, senza ricostruzione	76.69.10 ↔	Osteotomia tipo Le Fort II o Le Fort III per l'avanzamento del terzo medio della faccia senza distrazione
30.4X.11 ↔	Laringectomia radicale, con faringectomia, ricostruzione con mucosa locale	76.69.20 ↔	Osteotomia tipo Le Fort II per l'avanzamento del terzo medio della faccia con distrazione
30.4X.12 ↔	Laringectomia radicale, con faringectomia, ricostruzione con innesto non vascolarizzato	76.69.21 ↔	Osteotomia tipo Le Fort II per l'avanzamento del terzo medio della faccia combinata con altra osteotomia con distrazione
30.4X.13 ↔	Laringectomia radicale, con faringectomia, ricostruzione con lembo regionale peduncolato	76.69.30 ↔	Osteotomia tipo Le Fort III per l'avanzamento del terzo medio della faccia con distrazione
30.4X.14 ↔	Laringectomia radicale, con faringectomia, ricostruzione con lembo peduncolato	76.69.40 ↔	Osteotomia tipo Le Fort III per l'avanzamento del terzo medio della faccia, combinata con osteotomia tipo Le Fort I con distrazione
30.4X.15 ↔	Laringectomia radicale, con faringectomia, ricostruzione con innesto libero con anastomosi microvascolare	76.91.11 ↔	Innesto osseo su ossa facciali, con peduncolo vascolare
30.4X.16 ↔	Laringectomia radicale, con faringectomia, ricostruzione con innesto intestinale libero	86.7A.21 ↔	Plastica di allungamento, ampia, sul capo
30.4X.17 ↔	Laringectomia radicale, con faringectomia, ricostruzione con pull-up gastrico	86.7A.2D ↔	Plastica di allungamento, ampia, sul piede
30.4X.19 ↔	Laringectomia radicale, con faringectomia, altra ricostruzione	86.7A.2E ↔	Plastica di allungamento, ampia, di altra sede
30.4X.20 ↔	Laringectomia radicale, con faringectomia e tiroidectomia, senza ricostruzione	86.7A.31 ↔	Plastica di avanzamento e rotazione, piccola, sul capo
30.4X.21 ↔	Laringectomia radicale, con faringectomia e tiroidectomia, ricostruzione con mucosa locale	86.7A.3D ↔	Plastica di avanzamento e rotazione, piccola, sul piede
30.4X.22 ↔	Laringectomia radicale, con faringectomia e tiroidectomia, ricostruzione con innesto non vascolarizzato	86.7A.3E ↔	Plastica di avanzamento e rotazione, piccola, in altra sede
30.4X.23 ↔	Laringectomia radicale, con faringectomia e tiroidectomia, ricostruzione con lembo regionale peduncolato	86.7A.41 ↔	Plastica di avanzamento e rotazione, ampia, sul capo
30.4X.24 ↔	Laringectomia radicale, con faringectomia e tiroidectomia, ricostruzione con lembo peduncolato	86.7A.4D ↔	Plastica di avanzamento e rotazione, ampia, sul piede
30.4X.25 ↔	Laringectomia radicale, con faringectomia e tiroidectomia, ricostruzione con innesto libero con anastomosi microvascolare	86.7A.4E ↔	Plastica di avanzamento e rotazione, ampia, in altra sede
30.4X.26 ↔	Laringectomia radicale, con faringectomia e tiroidectomia, ricostruzione con innesto intestinale libero	86.7A.51 ↔	Plastica di trasposizione (VY), piccola, sul capo
30.4X.27 ↔	Laringectomia radicale, con faringectomia e tiroidectomia, ricostruzione con pull-up gastrico	86.7A.5D ↔	Plastica di trasposizione (VY), piccola, sul piede
30.4X.29 ↔	Laringectomia radicale, con faringectomia e tiroidectomia, altra ricostruzione	86.7A.5E ↔	Plastica di trasposizione (VY), piccola, in altra sede
30.4X.99 ↔	Laringectomia radicale, altro	86.7A.61 ↔	Plastica di trasposizione (VY), ampia, sul capo
31.75 ↔	Ricostruzione della trachea e costruzione di laringe artificiale	86.7A.6D ↔	Plastica di trasposizione (VY), ampia, sul piede
40.40 ↔	Dissezione del collo, NAS	86.7A.6E ↔	Plastica di trasposizione (VY), ampia, in altra sede
40.41.00 ↔	Dissezione radicale del collo, NAS	86.7A.71 ↔	Plastica con lembo ad isola, piccola, sul capo
40.41.10 ↔	Dissezione selettiva (funzionale) del collo, sopraomioioidea (regione I-III)	86.7A.7D ↔	Plastica con lembo ad isola, piccola, sul piede
40.41.11 ↔	Dissezione selettiva (funzionale) del collo, laterale (regione II-IV)	86.7A.7E ↔	Plastica con lembo ad isola, piccola, in altra sede
40.41.12 ↔	Dissezione selettiva (funzionale) del collo, anterolaterale (regione I-IV)	86.7A.81 ↔	Plastica con lembo ad isola, ampia, sul capo
40.41.13 ↔	Dissezione selettiva (funzionale) del collo, posterolaterale (regione II-V)	86.7A.8D ↔	Plastica con lembo ad isola, ampia, sul piede
40.41.14 ↔	Dissezione selettiva (funzionale) del collo, centrale (regione VI)	86.7A.8E ↔	Plastica con lembo ad isola, ampia, in altra sede
40.41.20 ↔	Dissezione radicale del collo (incl. modificata)	86.7A.91 ↔	Plastica con lembo locale su pelle e tessuto sottocutaneo, altra, sul capo
40.41.21 ↔	Dissezione allargata del collo	86.7A.9D ↔	Plastica con lembo locale su pelle e tessuto sottocutaneo, altra, sul piede
40.41.99 ↔	Dissezione radicale del collo, altro	86.7A.9E ↔	Plastica con lembo locale su pelle e tessuto sottocutaneo, altra, di altra sede
42.42.00 ↔	Esofagectomia totale, NAS	86.7B.11 ↔	Plastica con lembo regionale peduncolato, sul capo
42.42.10 ↔	Esofagectomia totale, senza ricostituzione della continuità	86.7B.12 ↔	Plastica con lembo regionale peduncolato, sul collo
42.42.20 ↔	Esofagectomia totale, con ricostituzione della continuità, transmediastinica	86.7B.13 ↔	Plastica con lembo regionale peduncolato, su spalla e ascella
42.42.21 ↔	Esofagectomia totale, con ricostituzione della continuità, per via toracoaddominale	86.7B.14 ↔	Plastica con lembo regionale peduncolato, su braccio e gomito
42.42.29 ↔	Esofagectomia totale, con ricostituzione della continuità, per altra via	86.7B.15 ↔	Plastica con lembo regionale peduncolato, sull'avambraccio
42.42.99 ↔	Esofagectomia totale, altro	86.7B.17 ↔	Plastica con lembo regionale peduncolato, su parete toracica e dorso
76.31.20 ↔	Mandibolectomia parziale, Ricostruzione mediante innesto con anastomosi microvascolare	86.7B.18 ↔	Plastica con lembo regionale peduncolato, sulla regione addominale e inguinale
		86.7B.1A ↔	Plastica con lembo regionale peduncolato, sulle natiche
		86.7B.1B ↔	Plastica con lembo regionale peduncolato, su coscia e ginocchio
		86.7B.1C ↔	Plastica con lembo regionale peduncolato, sulla gamba
		86.7B.1D ↔	Plastica con lembo regionale peduncolato, sul piede
		86.7C.11 ↔	Plastica con lembo a distanza peduncolato, sul capo
		86.7C.12 ↔	Plastica con lembo a distanza peduncolato, sul collo
		86.7C.13 ↔	Plastica con lembo a distanza peduncolato, su spalla e ascella
		86.7C.14 ↔	Plastica con lembo a distanza peduncolato, su braccio e gomito

86.7C.15 ↔	Plastica con lembo a distanza peduncolato, sull'avambraccio	86.7D.14 ↔	Plastica con lembo libero con anastomosi microvascolare, su braccio e gomito
86.7C.17 ↔	Plastica con lembo a distanza peduncolato, su parete toracica e dorso	86.7D.15 ↔	Plastica con lembo libero con anastomosi microvascolare, sull'avambraccio
86.7C.18 ↔	Plastica con lembo a distanza peduncolato, sulla regione addominale e inguinale	86.7D.17 ↔	Plastica con lembo libero con anastomosi microvascolare, su parete toracica e dorso
86.7C.1A ↔	Plastica con lembo a distanza peduncolato, sulle natiche	86.7D.18 ↔	Plastica con lembo libero con anastomosi microvascolare, sulla regione addominale e inguinale
86.7C.1B ↔	Plastica con lembo a distanza peduncolato, su coscia e ginocchio	86.7D.1A ↔	Plastica con lembo libero con anastomosi microvascolare, sulle natiche
86.7C.1C ↔	Plastica con lembo a distanza peduncolato, sulla gamba	86.7D.1B ↔	Plastica con lembo libero con anastomosi microvascolare, su coscia e ginocchio
86.7C.1D ↔	Plastica con lembo a distanza peduncolato, sul piede	86.7D.1C ↔	Plastica con lembo libero con anastomosi microvascolare, sulla gamba
86.7D.11 ↔	Plastica con lembo libero con anastomosi microvascolare, sul capo	86.7D.1D ↔	Plastica con lembo libero con anastomosi microvascolare, sul piede
86.7D.12 ↔	Plastica con lembo libero con anastomosi microvascolare, sul collo		
86.7D.13 ↔	Plastica con lembo libero con anastomosi microvascolare, su spalla e ascella		

Procedura D24-2

02.05.10 ↔	Inserzione di impianto CAD nel neurocranio senza interessamento dello splancocranio, difetto semplice	25.2X.32 ↔	Pelviglossectomia, approccio transorale, ricostruzione con mucosa locale
02.05.11 ↔	Inserzione di impianto CAD nel neurocranio senza interessamento dello splancocranio, difetto maggiore o complesso	25.2X.33 ↔	Pelviglossectomia, approccio transorale, ricostruzione con lembo miocutaneo
02.05.20 ↔	Inserzione di impianto CAD nel neurocranio con interessamento di orbita, regione temporale o seno frontale, fino a 2 regioni	25.2X.34 ↔	Pelviglossectomia, approccio transorale, ricostruzione con innesto libero con anastomosi microvascolare
02.05.30 ↔	Inserzione di impianto CAD nel neurocranio con interessamento di più regioni dello splancocranio, da 3 regioni	25.2X.39 ↔	Pelviglossectomia, approccio transorale, con altra ricostruzione
02.06.10 ↔	Cranioplastica fronto-orbitale per spostamento osseo	25.2X.40 ↔	Pelviglossectomia, approccio transmandibolare, NAS
02.06.30 ↔	Riparazione di neurocranio e splancocranio o del solo splancocranio, con impianto semplice (cemento osseo, materiale alloplastico)	25.2X.41 ↔	Pelviglossectomia, approccio transmandibolare, senza ricostruzione
25.2X.00 ↔	Glossectomia parziale, NAS	25.2X.42 ↔	Pelviglossectomia, approccio transmandibolare, ricostruzione con mucosa locale
25.2X.09 ↔	Glossectomia parziale, altro	25.2X.43 ↔	Pelviglossectomia, approccio transmandibolare, ricostruzione con lembo miocutaneo
25.2X.10 ↔	Glossectomia parziale, approccio transorale, NAS	25.2X.44 ↔	Pelviglossectomia, approccio transmandibolare, ricostruzione con innesto libero con anastomosi microvascolare
25.2X.11 ↔	Glossectomia parziale, approccio transorale, senza ricostruzione	25.2X.49 ↔	Pelviglossectomia, approccio transmandibolare, con altra ricostruzione
25.2X.12 ↔	Glossectomia parziale, approccio transorale, ricostruzione con mucosa locale	25.2X.50 ↔	Pelviglossomandibolectomia, NAS
25.2X.13 ↔	Glossectomia parziale, approccio transorale, ricostruzione con lembo miocutaneo	25.2X.51 ↔	Pelviglossomandibolectomia, senza ricostruzione
25.2X.14 ↔	Glossectomia parziale, approccio transorale, ricostruzione con innesto libero con anastomosi microvascolare	25.2X.52 ↔	Pelviglossomandibolectomia, ricostruzione con mucosa locale
25.2X.19 ↔	Glossectomia parziale, approccio transorale, con altra ricostruzione	25.2X.53 ↔	Pelviglossomandibolectomia, ricostruzione con lembo miocutaneo
25.2X.20 ↔	Glossectomia parziale, approccio transmandibolare, NAS	25.2X.54 ↔	Pelviglossomandibolectomia, ricostruzione con innesto libero con anastomosi microvascolare
25.2X.21 ↔	Glossectomia parziale, approccio transmandibolare, senza ricostruzione	25.2X.59 ↔	Pelviglossomandibolectomia, con altra ricostruzione
25.2X.22 ↔	Glossectomia parziale, approccio transmandibolare, ricostruzione con mucosa locale	25.3X.00 ↔	Glossectomia totale, NAS
25.2X.23 ↔	Glossectomia parziale, approccio transmandibolare, ricostruzione con lembo miocutaneo	25.3X.09 ↔	Glossectomia totale, altro
25.2X.24 ↔	Glossectomia parziale, approccio transmandibolare, ricostruzione con innesto libero con anastomosi microvascolare	25.3X.10 ↔	Glossectomia totale, approccio transorale, NAS
25.2X.29 ↔	Glossectomia parziale, approccio transmandibolare, con altra ricostruzione	25.3X.11 ↔	Glossectomia totale, approccio transorale, senza ricostruzione
25.2X.30 ↔	Pelviglossectomia, approccio transorale, NAS	25.3X.12 ↔	Glossectomia totale, approccio transorale, ricostruzione con mucosa locale
25.2X.31 ↔	Pelviglossectomia, approccio transorale, senza ricostruzione	25.3X.13 ↔	Glossectomia totale, approccio transorale, ricostruzione con lembo miocutaneo
		25.3X.14 ↔	Glossectomia totale, approccio transorale, ricostruzione con innesto libero con anastomosi microvascolare
		25.3X.19 ↔	Glossectomia totale, approccio transorale, con altra ricostruzione
		25.3X.20 ↔	Glossectomia totale, approccio transmandibolare, NAS
		25.3X.21 ↔	Glossectomia totale, approccio transmandibolare, senza ricostruzione

25.3X.22 ↔	Glossectomia totale, approccio transmandibolare, ricostruzione con mucosa locale	25.4X.29 ↔	Glossectomia radicale, approccio transmandibolare, con altra ricostruzione
25.3X.23 ↔	Glossectomia totale, approccio transmandibolare, ricostruzione con lembo miocutaneo	25.4X.30 ↔	Pelviglossectomia radicale, approccio transorale, NAS
25.3X.24 ↔	Glossectomia totale, approccio transmandibolare, ricostruzione con innesto libero con anastomosi microvascolare	25.4X.31 ↔	Pelviglossectomia radicale, approccio transorale, senza ricostruzione
25.3X.29 ↔	Glossectomia totale, approccio transmandibolare, con altra ricostruzione	25.4X.32 ↔	Pelviglossectomia radicale, approccio transorale, ricostruzione con mucosa locale
25.3X.30 ↔	Pelviglossectomia totale, approccio transorale, NAS	25.4X.33 ↔	Pelviglossectomia radicale, approccio transorale, ricostruzione con lembo miocutaneo
25.3X.31 ↔	Pelviglossectomia totale, approccio transorale, senza ricostruzione	25.4X.34 ↔	Pelviglossectomia radicale, approccio transorale, ricostruzione con innesto libero con anastomosi microvascolare
25.3X.32 ↔	Pelviglossectomia totale, approccio transorale, ricostruzione con mucosa locale	25.4X.39 ↔	Pelviglossectomia radicale, approccio transorale, con altra ricostruzione
25.3X.33 ↔	Pelviglossectomia totale, approccio transorale, ricostruzione con lembo miocutaneo	25.4X.40 ↔	Pelviglossectomia radicale, approccio transmandibolare, NAS
25.3X.34 ↔	Pelviglossectomia totale, approccio transorale, ricostruzione con innesto libero con anastomosi microvascolare	25.4X.41 ↔	Pelviglossectomia radicale, approccio transmandibolare, senza ricostruzione
25.3X.39 ↔	Pelviglossectomia totale, approccio transorale, con altra ricostruzione	25.4X.42 ↔	Pelviglossectomia radicale, approccio transmandibolare, ricostruzione con mucosa locale
25.3X.40 ↔	Pelviglossectomia totale, approccio transmandibolare, NAS	25.4X.43 ↔	Pelviglossectomia radicale, approccio transmandibolare, ricostruzione con lembo miocutaneo
25.3X.41 ↔	Pelviglossectomia totale, approccio transmandibolare, senza ricostruzione	25.4X.44 ↔	Pelviglossectomia radicale, approccio transmandibolare, ricostruzione con innesto libero con anastomosi microvascolare
25.3X.42 ↔	Pelviglossectomia totale, approccio transmandibolare, ricostruzione con mucosa locale	25.4X.49 ↔	Pelviglossectomia radicale, approccio transmandibolare, con altra ricostruzione
25.3X.43 ↔	Pelviglossectomia totale, approccio transmandibolare, ricostruzione con lembo miocutaneo	25.4X.50 ↔	Pelviglossomandibolectomia radicale, NAS
25.3X.44 ↔	Pelviglossectomia totale, approccio transmandibolare, ricostruzione con innesto libero con anastomosi microvascolare	25.4X.51 ↔	Pelviglossomandibolectomia radicale, senza ricostruzione
25.3X.49 ↔	Pelviglossectomia totale, approccio transmandibolare, con altra ricostruzione	25.4X.52 ↔	Pelviglossomandibolectomia radicale, ricostruzione con mucosa locale
25.3X.50 ↔	Pelviglossomandibolectomia totale, NAS	25.4X.53 ↔	Pelviglossomandibolectomia radicale, ricostruzione con lembo miocutaneo
25.3X.51 ↔	Pelviglossomandibolectomia totale, senza ricostruzione	25.4X.54 ↔	Pelviglossomandibolectomia radicale, ricostruzione con innesto libero con anastomosi microvascolare
25.3X.52 ↔	Pelviglossomandibolectomia totale, ricostruzione con mucosa locale	25.4X.59 ↔	Pelviglossomandibolectomia radicale, con altra ricostruzione
25.3X.53 ↔	Pelviglossomandibolectomia totale, ricostruzione con lembo miocutaneo	25.4X.99 ↔	Glossectomia radicale, altro
25.3X.54 ↔	Pelviglossomandibolectomia totale, ricostruzione con innesto libero con anastomosi microvascolare	76.41.00 ↔	Mandibolectomia totale con ricostruzione contemporanea, NAS
25.3X.59 ↔	Pelviglossomandibolectomia totale, con altra ricostruzione	76.41.99 ↔	Mandibolectomia totale con ricostruzione contemporanea, altro
25.4X.00 ↔	Glossectomia radicale, NAS	76.43.11 ↔	Inserzione di impianto CAD nella mandibola, per riparazione plastica di difetto semplice
25.4X.10 ↔	Glossectomia radicale, approccio transorale, NAS	76.43.12 ↔	Inserzione di impianto CAD nella mandibola, per riparazione plastica di difetto grande o complesso
25.4X.11 ↔	Glossectomia radicale, approccio transorale, senza ricostruzione	76.44.10 ↔	Ostectomia totale di altre ossa facciali, Ricostruzione mediante innesto con anastomosi microvascolare
25.4X.12 ↔	Glossectomia radicale, approccio transorale, ricostruzione con mucosa locale	76.44.11 ↔	Ostectomia totale di altre ossa facciali, Ricostruzione mediante innesto non vascolarizzato
25.4X.13 ↔	Glossectomia radicale, approccio transorale, ricostruzione con lembo miocutaneo	76.44.19 ↔	Ostectomia totale di altre ossa facciali con altra ricostruzione
25.4X.14 ↔	Glossectomia radicale, approccio transorale, ricostruzione con innesto libero con anastomosi microvascolare	76.44.99 ↔	Ostectomia totale di altre ossa facciali con contemporanea ricostruzione, altro
25.4X.19 ↔	Glossectomia radicale, approccio transorale, con altra ricostruzione	76.46.10 ↔	Altra ricostruzione di altre ossa facciali, Ricostruzione mediante innesto con anastomosi microvascolare
25.4X.20 ↔	Glossectomia radicale, approccio transmandibolare, NAS	76.92.20 ↔	Inserzione di impianto CAD nello splancocranio senza interessamento del neurocranio, fino a 2 regioni
25.4X.21 ↔	Glossectomia radicale, approccio transmandibolare, senza ricostruzione	76.92.21 ↔	Inserzione di impianto CAD nello splancocranio senza interessamento del neurocranio, da 3 regioni in poi
25.4X.22 ↔	Glossectomia radicale, approccio transmandibolare, ricostruzione con mucosa locale	76.92.30 ↔	Inserzione di impianto CAD nella mascella, per riparazione plastica di difetto semplice
25.4X.23 ↔	Glossectomia radicale, approccio transmandibolare, ricostruzione con lembo miocutaneo	76.92.31 ↔	Inserzione di impianto CAD nella mascella, per riparazione plastica di difetto grande o complesso
25.4X.24 ↔	Glossectomia radicale, approccio transmandibolare, ricostruzione con innesto libero con anastomosi microvascolare		

Procedura D24-3

- 16.98.11 ↔ Ricostruzione della parete orbitale con lembo microvascolare
- 18.71.14 ↔ Ricostruzione di padiglione auricolare, parziale con lembo microvascolare
- 18.71.24 ↔ Ricostruzione di padiglione auricolare, totale con lembo microvascolare
- 25.2X.14 ↔ Glossectomia parziale, approccio transorale, ricostruzione con innesto libero con anastomosi microvascolare
- 25.2X.24 ↔ Glossectomia parziale, approccio transmandibolare, ricostruzione con innesto libero con anastomosi microvascolare
- 25.2X.34 ↔ Pelviglossectomia, approccio transorale, ricostruzione con innesto libero con anastomosi microvascolare
- 25.2X.44 ↔ Pelviglossectomia, approccio transmandibolare, ricostruzione con innesto libero con anastomosi microvascolare
- 25.2X.54 ↔ Pelviglossomandibolectomia, ricostruzione con innesto libero con anastomosi microvascolare
- 25.3X.14 ↔ Glossectomia totale, approccio transorale, ricostruzione con innesto libero con anastomosi microvascolare
- 25.3X.24 ↔ Glossectomia totale, approccio transmandibolare, ricostruzione con innesto libero con anastomosi microvascolare
- 25.3X.34 ↔ Pelviglossectomia totale, approccio transorale, ricostruzione con innesto libero con anastomosi microvascolare
- 25.3X.44 ↔ Pelviglossectomia totale, approccio transmandibolare, ricostruzione con innesto libero con anastomosi microvascolare
- 25.3X.54 ↔ Pelviglossomandibolectomia totale, ricostruzione con innesto libero con anastomosi microvascolare
- 25.4X.14 ↔ Glossectomia radicale, approccio transorale, ricostruzione con innesto libero con anastomosi microvascolare
- 25.4X.24 ↔ Glossectomia radicale, approccio transmandibolare, ricostruzione con innesto libero con anastomosi microvascolare
- 25.4X.34 ↔ Pelviglossectomia radicale, approccio transorale, ricostruzione con innesto libero con anastomosi microvascolare
- 25.4X.44 ↔ Pelviglossectomia radicale, approccio transmandibolare, ricostruzione con innesto libero con anastomosi microvascolare
- 25.4X.54 ↔ Pelviglossomandibolectomia radicale, ricostruzione con innesto libero con anastomosi microvascolare
- 27.57.10 ↔ Impianto di innesto libero con anastomosi microvascolare su labbro e bocca
- 27.59.40 ↔ Altra ricostruzione plastica di labbro e bocca mediante innesto libero con anastomosi microvascolare
- 29.33.12 ↔ Faringectomia parziale, Ricostruzione con innesto libero con anastomosi microvascolare
- 29.33.21 ↔ Faringectomia totale, Ricostruzione con innesto libero con anastomosi microvascolare, innesto intestinale libero o pull-up gastrico
- 29.4X.12 ↔ Intervento di plastica faringea, con innesto con anastomosi microvascolare, innesto intestinale o pull-up gastrico
- 30.3X.15 ↔ Laringectomia totale, ricostruzione con innesto libero con anastomosi microvascolare
- 30.4X.15 ↔ Laringectomia radicale, con faringectomia, ricostruzione con innesto libero con anastomosi microvascolare
- 30.4X.25 ↔ Laringectomia radicale, con faringectomia e tiroidectomia, ricostruzione con innesto libero con anastomosi microvascolare
- 76.31.20 ↔ Mandibolectomia parziale, Ricostruzione mediante innesto con anastomosi microvascolare
- 76.39.10 ↔ Osteotomia parziale di altre ossa della faccia, Ricostruzione mediante innesto con anastomosi microvascolare
- 76.41.10 ↔ Mandibolectomia totale con ricostruzione contemporanea, Ricostruzione mediante innesto con anastomosi microvascolare
- 76.43.10 ↔ Altra ricostruzione della mandibola mediante innesto con anastomosi microvascolare
- 76.44.10 ↔ Osteotomia totale di altre ossa facciali, Ricostruzione mediante innesto con anastomosi microvascolare
- 76.46.10 ↔ Altra ricostruzione di altre ossa facciali, Ricostruzione mediante innesto con anastomosi microvascolare
- 78.01.10 ↔ Innesto osseo della scapola e della clavicola, con peduncolo vascolare con anastomosi microvascolare
- 78.02.10 ↔ Innesto osseo dell'omero, con peduncolo vascolare con anastomosi microvascolare
- 78.03.10 ↔ Innesto osseo del radio e dell'ulna, con peduncolo vascolare con anastomosi microvascolare
- 78.04.10 ↔ Innesto osseo del carpo e del metacarpo, con peduncolo vascolare con anastomosi microvascolare
- 78.05.10 ↔ Innesto osseo del femore, con peduncolo vascolare con anastomosi microvascolare
- 78.06.10 ↔ Innesto osseo della rotula, con peduncolo vascolare con anastomosi microvascolare
- 78.07.10 ↔ Innesto osseo della tibia, con peduncolo vascolare con anastomosi microvascolare
- 78.07.20 ↔ Innesto osseo della fibula, con peduncolo vascolare con anastomosi microvascolare
- 78.08.10 ↔ Innesto osseo del tarso e del metatarso, con peduncolo vascolare con anastomosi microvascolare
- 78.09.10 ↔ Innesto osseo di falangi delle mani, con peduncolo vascolare con anastomosi microvascolare
- 78.09.30 ↔ Innesto osseo delle ossa pelviche, con peduncolo vascolare con anastomosi microvascolare
- 78.09.40 ↔ Innesto osseo di falangi dei piedi, con peduncolo vascolare con anastomosi microvascolare
- 78.09.90 ↔ Innesto osseo di altre ossa specificate, escluse quelle facciali, con peduncolo vascolare con anastomosi microvascolare
- 7A.51.12 ↔ Innesto osseo della colonna vertebrale, con peduncolo vascolare con anastomosi microvascolare
- 83.43.12 ↔ Prelievo di altro lembo da muscolo o fascia con anastomosi microvascolare
- 83.82.40 ↔ Innesto di altro lembo con anastomosi microvascolare da muscolo o fascia, Testa e collo
- 83.82.41 ↔ Innesto di altro lembo con anastomosi microvascolare da muscolo o fascia, Spalla e ascella
- 83.82.42 ↔ Innesto di altro lembo con anastomosi microvascolare da muscolo o fascia, Braccio e gomito
- 83.82.43 ↔ Innesto di altro lembo con anastomosi microvascolare da muscolo o fascia, Avambraccio
- 83.82.44 ↔ Innesto di altro lembo con anastomosi microvascolare da muscolo o fascia, Parete toracica, addome e dorso
- 83.82.45 ↔ Innesto di altro lembo con anastomosi microvascolare da muscolo o fascia, Regione inguinale e genitale e natiche
- 83.82.46 ↔ Innesto di altro lembo con anastomosi microvascolare da muscolo o fascia, Estremità inferiore

83.82.47 ↔	Innesto di altro lembo con anastomosi microvascolare da muscolo o fascia, Altra localizzazione	86.7D.14 ↔	Plastica con lembo libero con anastomosi microvascolare, su braccio e gomito
85.K3.12 ↔	Plastica muscolocutanea con lembo di gracile	86.7D.15 ↔	Plastica con lembo libero con anastomosi microvascolare, sull'avambraccio
85.K3.13 ↔	Lembo perforatore (S-GAP) dell'arteria gluteale superiore	86.7D.16 ↔	Plastica con lembo libero con anastomosi microvascolare, sulla mano
85.K3.14 ↔	Lembo perforatore (I-GAP) dell'arteria gluteale inferiore	86.7D.17 ↔	Plastica con lembo libero con anastomosi microvascolare, su parete toracica e dorso
85.K4.11 ↔	Mammoplastica con lembo perforatore (DIEP) dell'arteria epigastrica inferiore	86.7D.18 ↔	Plastica con lembo libero con anastomosi microvascolare, sulla regione addominale e inguinale
85.K4.12 ↔	Lembo (SIEA) dell'arteria epigastrica inferiore superficiale	86.7D.1A ↔	Plastica con lembo libero con anastomosi microvascolare, sulle natiche
86.7D.11 ↔	Plastica con lembo libero con anastomosi microvascolare, sul capo	86.7D.1B ↔	Plastica con lembo libero con anastomosi microvascolare, su coscia e ginocchio
86.7D.12 ↔	Plastica con lembo libero con anastomosi microvascolare, sul collo	86.7D.1C ↔	Plastica con lembo libero con anastomosi microvascolare, sulla gamba
86.7D.13 ↔	Plastica con lembo libero con anastomosi microvascolare, su spalla e ascella	86.7D.1D ↔	Plastica con lembo libero con anastomosi microvascolare, sul piede

Procedura D24-4

40.41.00 ↔	Dissezione radicale del collo, NAS	40.41.13 ↔	Dissezione selettiva (funzionale) del collo, posterolaterale (regione II-V)
40.41.10 ↔	Dissezione selettiva (funzionale) del collo, sopraomoioidea (regione I-III)	40.41.14 ↔	Dissezione selettiva (funzionale) del collo, centrale (regione VI)
40.41.11 ↔	Dissezione selettiva (funzionale) del collo, laterale (regione II-IV)	40.41.20 ↔	Dissezione radicale del collo (incl. modificata)
40.41.12 ↔	Dissezione selettiva (funzionale) del collo, anterolaterale (regione I-IV)	40.41.21 ↔	Dissezione allargata del collo
		40.41.99 ↔	Dissezione radicale del collo, altro

Procedura D24-5

31.1 ‡↔	Tracheostomia temporanea	31.29 ‡↔	Tracheostomia permanente, altro
31.21 ‡↔	Tracheostomia mediastinica	31.79.10 ‡↔	Plastica di allargamento di tracheostomia

Procedura D24-6

27.57.10 ↔	Impianto di innesto libero con anastomosi microvascolare su labbro e bocca	86.7C.13 ↔	Plastica con lembo a distanza pedunculato, su spalla e ascella
27.57.11 ↔	Impianto di lembo a distanza pedunculato su labbro e bocca	86.7C.14 ↔	Plastica con lembo a distanza pedunculato, su braccio e gomito
86.7A.21 ↔	Plastica di allungamento, ampia, sul capo	86.7C.15 ↔	Plastica con lembo a distanza pedunculato, sull'avambraccio
86.7A.2D ↔	Plastica di allungamento, ampia, sul piede	86.7C.17 ↔	Plastica con lembo a distanza pedunculato, su parete toracica e dorso
86.7A.41 ↔	Plastica di avanzamento e rotazione, ampia, sul capo	86.7C.18 ↔	Plastica con lembo a distanza pedunculato, sulla regione addominale e inguinale
86.7A.4D ↔	Plastica di avanzamento e rotazione, ampia, sul piede	86.7C.1A ↔	Plastica con lembo a distanza pedunculato, sulle natiche
86.7A.61 ↔	Plastica di trasposizione (VY), ampia, sul capo	86.7C.1B ↔	Plastica con lembo a distanza pedunculato, su coscia e ginocchio
86.7A.6D ↔	Plastica di trasposizione (VY), ampia, sul piede	86.7C.1C ↔	Plastica con lembo a distanza pedunculato, sulla gamba
86.7A.81 ↔	Plastica con lembo ad isola, ampia, sul capo	86.7C.1D ↔	Plastica con lembo a distanza pedunculato, sul piede
86.7A.8D ↔	Plastica con lembo ad isola, ampia, sul piede	86.7D.11 ↔	Plastica con lembo libero con anastomosi microvascolare, sul capo
86.7B.11 ↔	Plastica con lembo regionale pedunculato, sul capo	86.7D.12 ↔	Plastica con lembo libero con anastomosi microvascolare, sul collo
86.7B.12 ↔	Plastica con lembo regionale pedunculato, sul collo	86.7D.13 ↔	Plastica con lembo libero con anastomosi microvascolare, su spalla e ascella
86.7B.13 ↔	Plastica con lembo regionale pedunculato, su spalla e ascella	86.7D.14 ↔	Plastica con lembo libero con anastomosi microvascolare, su braccio e gomito
86.7B.14 ↔	Plastica con lembo regionale pedunculato, su braccio e gomito	86.7D.15 ↔	Plastica con lembo libero con anastomosi microvascolare, sull'avambraccio
86.7B.15 ↔	Plastica con lembo regionale pedunculato, sull'avambraccio	86.7D.17 ↔	Plastica con lembo libero con anastomosi microvascolare, su parete toracica e dorso
86.7B.17 ↔	Plastica con lembo regionale pedunculato, su parete toracica e dorso	86.7D.18 ↔	Plastica con lembo libero con anastomosi microvascolare, sulla regione addominale e inguinale
86.7B.18 ↔	Plastica con lembo regionale pedunculato, sulla regione addominale e inguinale	86.7D.1A ↔	Plastica con lembo libero con anastomosi microvascolare, sulle natiche
86.7B.1A ↔	Plastica con lembo regionale pedunculato, sulle natiche		
86.7B.1B ↔	Plastica con lembo regionale pedunculato, su coscia e ginocchio		
86.7B.1C ↔	Plastica con lembo regionale pedunculato, sulla gamba		
86.7B.1D ↔	Plastica con lembo regionale pedunculato, sul piede		
86.7C.11 ↔	Plastica con lembo a distanza pedunculato, sul capo		
86.7C.12 ↔	Plastica con lembo a distanza pedunculato, sul collo		

86.7D.1B ↔ Plastica con lembo libero con anastomosi microvascolare, su coscia e ginocchio

86.7D.1C ↔ Plastica con lembo libero con anastomosi microvascolare, sulla gamba

86.7D.1D ↔ Plastica con lembo libero con anastomosi microvascolare, sul piede

Procedura D24-7

27.57.10 ↔ Impianto di innesto libero con anastomosi microvascolare su labbro e bocca

27.59.40 ↔ Altra ricostruzione plastica di labbro e bocca mediante innesto libero con anastomosi microvascolare

29.33.11 ↔ Faringectomia parziale, Ricostruzione con lembo pedunculato regionale o a distanza

29.33.12 ↔ Faringectomia parziale, Ricostruzione con innesto libero con anastomosi microvascolare

29.33.20 ↔ Faringectomia totale, Ricostruzione con lembo pedunculato regionale o a distanza

29.33.21 ↔ Faringectomia totale, Ricostruzione con innesto libero con anastomosi microvascolare, innesto intestinale libero o pull-up gastrico

76.31.20 ↔ Mandibolectomia parziale, Ricostruzione mediante innesto con anastomosi microvascolare

76.91.11 ↔ Innesto osseo su ossa facciali, con peduncolo vascolare

86.7A.21 ↔ Plastica di allungamento, ampia, sul capo

86.7A.2D ↔ Plastica di allungamento, ampia, sul piede

86.7A.2E ↔ Plastica di allungamento, ampia, di altra sede

86.7A.31 ↔ Plastica di avanzamento e rotazione, piccola, sul capo

86.7A.3D ↔ Plastica di avanzamento e rotazione, piccola, sul piede

86.7A.3E ↔ Plastica di avanzamento e rotazione, piccola, in altra sede

86.7A.41 ↔ Plastica di avanzamento e rotazione, ampia, sul capo

86.7A.4D ↔ Plastica di avanzamento e rotazione, ampia, sul piede

86.7A.4E ↔ Plastica di avanzamento e rotazione, ampia, in altra sede

86.7A.51 ↔ Plastica di trasposizione (VY), piccola, sul capo

86.7A.5D ↔ Plastica di trasposizione (VY), piccola, sul piede

86.7A.5E ↔ Plastica di trasposizione (VY), piccola, in altra sede

86.7A.61 ↔ Plastica di trasposizione (VY), ampia, sul capo

86.7A.6D ↔ Plastica di trasposizione (VY), ampia, sul piede

86.7A.6E ↔ Plastica di trasposizione (VY), ampia, in altra sede

86.7A.71 ↔ Plastica con lembo ad isola, piccola, sul capo

86.7A.7D ↔ Plastica con lembo ad isola, piccola, sul piede

86.7A.7E ↔ Plastica con lembo ad isola, piccola, in altra sede

86.7A.81 ↔ Plastica con lembo ad isola, ampia, sul capo

86.7A.8D ↔ Plastica con lembo ad isola, ampia, sul piede

86.7A.8E ↔ Plastica con lembo ad isola, ampia, in altra sede

86.7A.91 ↔ Plastica con lembo locale su pelle e tessuto sottocutaneo, altra, sul capo

86.7A.9D ↔ Plastica con lembo locale su pelle e tessuto sottocutaneo, altra, sul piede

86.7A.9E ↔ Plastica con lembo locale su pelle e tessuto sottocutaneo, altra, di altra sede

86.7B.11 ↔ Plastica con lembo regionale pedunculato, sul capo

86.7B.12 ↔ Plastica con lembo regionale pedunculato, sul collo

86.7B.13 ↔ Plastica con lembo regionale pedunculato, su spalla e ascella

86.7B.14 ↔ Plastica con lembo regionale pedunculato, su braccio e gomito

86.7B.15 ↔ Plastica con lembo regionale pedunculato, sull'avambraccio

86.7B.17 ↔ Plastica con lembo regionale pedunculato, su parete toracica e dorso

86.7B.18 ↔ Plastica con lembo regionale pedunculato, sulla regione addominale e inguinale

86.7B.1A ↔ Plastica con lembo regionale pedunculato, sulle natiche

86.7B.1B ↔ Plastica con lembo regionale pedunculato, su coscia e ginocchio

86.7B.1C ↔ Plastica con lembo regionale pedunculato, sulla gamba

86.7B.1D ↔ Plastica con lembo regionale pedunculato, sul piede

86.7C.11 ↔ Plastica con lembo a distanza pedunculato, sul capo

86.7C.12 ↔ Plastica con lembo a distanza pedunculato, sul collo

86.7C.13 ↔ Plastica con lembo a distanza pedunculato, su spalla e ascella

86.7C.14 ↔ Plastica con lembo a distanza pedunculato, su braccio e gomito

86.7C.15 ↔ Plastica con lembo a distanza pedunculato, sull'avambraccio

86.7C.17 ↔ Plastica con lembo a distanza pedunculato, su parete toracica e dorso

86.7C.18 ↔ Plastica con lembo a distanza pedunculato, sulla regione addominale e inguinale

86.7C.1A ↔ Plastica con lembo a distanza pedunculato, sulle natiche

86.7C.1B ↔ Plastica con lembo a distanza pedunculato, su coscia e ginocchio

86.7C.1C ↔ Plastica con lembo a distanza pedunculato, sulla gamba

86.7C.1D ↔ Plastica con lembo a distanza pedunculato, sul piede

86.7D.11 ↔ Plastica con lembo libero con anastomosi microvascolare, sul capo

86.7D.12 ↔ Plastica con lembo libero con anastomosi microvascolare, sul collo

86.7D.13 ↔ Plastica con lembo libero con anastomosi microvascolare, su spalla e ascella

86.7D.14 ↔ Plastica con lembo libero con anastomosi microvascolare, su braccio e gomito

86.7D.15 ↔ Plastica con lembo libero con anastomosi microvascolare, sull'avambraccio

86.7D.17 ↔ Plastica con lembo libero con anastomosi microvascolare, su parete toracica e dorso

86.7D.18 ↔ Plastica con lembo libero con anastomosi microvascolare, sulla regione addominale e inguinale

86.7D.1A ↔ Plastica con lembo libero con anastomosi microvascolare, sulle natiche

86.7D.1B ↔ Plastica con lembo libero con anastomosi microvascolare, su coscia e ginocchio

86.7D.1C ↔ Plastica con lembo libero con anastomosi microvascolare, sulla gamba

86.7D.1D ↔ Plastica con lembo libero con anastomosi microvascolare, sul piede

Procedura D24-8

- | | |
|--|---|
| 26.32.10 ↔ Parotidectomia totale con risparmio del nervo facciale, senza monitoraggio intraoperatorio del nervo facciale | 30.4X.14 ↔ Laringectomia radicale, con faringectomia, ricostruzione con lembo peduncolato |
| 26.32.11 ↔ Parotidectomia totale con risparmio del nervo facciale, con monitoraggio intraoperatorio del nervo facciale | 30.4X.16 ↔ Laringectomia radicale, con faringectomia, ricostruzione con innesto intestinale libero |
| 26.32.20 ↔ Parotidectomia totale con resezione e ricostruzione del nervo facciale | 30.4X.17 ↔ Laringectomia radicale, con faringectomia, ricostruzione con pull-up gastrico |
| 30.3X.10 ↔ Laringectomia totale, senza ricostruzione | 30.4X.19 ↔ Laringectomia radicale, con faringectomia, altra ricostruzione |
| 30.3X.11 ↔ Laringectomia totale, ricostruzione con mucosa locale | 30.4X.20 ↔ Laringectomia radicale, con faringectomia e tiroidectomia, senza ricostruzione |
| 30.3X.12 ↔ Laringectomia totale, ricostruzione con innesto non vascolarizzato | 30.4X.21 ↔ Laringectomia radicale, con faringectomia e tiroidectomia, ricostruzione con mucosa locale |
| 30.3X.13 ↔ Laringectomia totale, ricostruzione con lembo regionale peduncolato | 30.4X.22 ↔ Laringectomia radicale, con faringectomia e tiroidectomia, ricostruzione con innesto non vascolarizzato |
| 30.3X.14 ↔ Laringectomia totale, ricostruzione con lembo a distanza peduncolato | 30.4X.23 ↔ Laringectomia radicale, con faringectomia e tiroidectomia, ricostruzione con lembo regionale peduncolato |
| 30.3X.16 ↔ Laringectomia totale, ricostruzione con innesto intestinale libero | 30.4X.24 ↔ Laringectomia radicale, con faringectomia e tiroidectomia, ricostruzione con lembo peduncolato |
| 30.3X.17 ↔ Laringectomia totale, ricostruzione con pull-up gastrico | 30.4X.26 ↔ Laringectomia radicale, con faringectomia e tiroidectomia, ricostruzione con innesto intestinale libero |
| 30.3X.19 ↔ Laringectomia totale, altra ricostruzione | 30.4X.27 ↔ Laringectomia radicale, con faringectomia e tiroidectomia, ricostruzione con pull-up gastrico |
| 30.4X.10 ↔ Laringectomia radicale, con faringectomia, senza ricostruzione | 30.4X.29 ↔ Laringectomia radicale, con faringectomia e tiroidectomia, altra ricostruzione |
| 30.4X.11 ↔ Laringectomia radicale, con faringectomia, ricostruzione con mucosa locale | |
| 30.4X.12 ↔ Laringectomia radicale, con faringectomia, ricostruzione con innesto non vascolarizzato | |
| 30.4X.13 ↔ Laringectomia radicale, con faringectomia, ricostruzione con lembo regionale peduncolato | |

Procedura D24-9

- | | |
|---|---|
| 30.4X.00 ↔ Laringectomia radicale, NAS | 30.4X.21 ↔ Laringectomia radicale, con faringectomia e tiroidectomia, ricostruzione con mucosa locale |
| 30.4X.10 ↔ Laringectomia radicale, con faringectomia, senza ricostruzione | 30.4X.22 ↔ Laringectomia radicale, con faringectomia e tiroidectomia, ricostruzione con innesto non vascolarizzato |
| 30.4X.11 ↔ Laringectomia radicale, con faringectomia, ricostruzione con mucosa locale | 30.4X.23 ↔ Laringectomia radicale, con faringectomia e tiroidectomia, ricostruzione con lembo regionale peduncolato |
| 30.4X.12 ↔ Laringectomia radicale, con faringectomia, ricostruzione con innesto non vascolarizzato | 30.4X.24 ↔ Laringectomia radicale, con faringectomia e tiroidectomia, ricostruzione con lembo peduncolato |
| 30.4X.13 ↔ Laringectomia radicale, con faringectomia, ricostruzione con lembo regionale peduncolato | 30.4X.26 ↔ Laringectomia radicale, con faringectomia e tiroidectomia, ricostruzione con innesto intestinale libero |
| 30.4X.14 ↔ Laringectomia radicale, con faringectomia, ricostruzione con lembo peduncolato | 30.4X.27 ↔ Laringectomia radicale, con faringectomia e tiroidectomia, ricostruzione con pull-up gastrico |
| 30.4X.16 ↔ Laringectomia radicale, con faringectomia, ricostruzione con innesto intestinale libero | 30.4X.29 ↔ Laringectomia radicale, con faringectomia e tiroidectomia, altra ricostruzione |
| 30.4X.17 ↔ Laringectomia radicale, con faringectomia, ricostruzione con pull-up gastrico | 30.4X.99 ↔ Laringectomia radicale, altro |
| 30.4X.19 ↔ Laringectomia radicale, con faringectomia, altra ricostruzione | |
| 30.4X.20 ↔ Laringectomia radicale, con faringectomia e tiroidectomia, senza ricostruzione | |

ADRG D25**Interventi moderatamente complessi sul capo e sul collo, radioterapia con intervento chirurgico o CC estremamente gravi**

Almeno una procedura nella tabella D25-1 o procedura nella tabella D25-2 e (almeno una procedura nella tabella D25-3 o PCCL > 3)

DRG D25A**Interventi moderatamente complessi sul capo e sul collo e CC estremamente gravi o radioterapia con intervento chirurgico, o intervento specifico**

PCCL > 3 o procedura nella tabella D25-4 o (procedura nella tabella D25-2 e almeno una procedura nella tabella D25-5)

DRG D25B**Interventi moderatamente complessi sul capo e sul collo per neoplasia maligna****Procedura D25-1**

01.12.00 ↔	Biopsia mediante craniotomia (a cielo aperto) delle meningi cerebrali, NAS	01.25.00 ↔	Altra craniectomia, NAS
01.12.10 ↔	Biopsia stereotassica mediante craniotomia (a cielo aperto) delle meningi cerebrali	01.25.10 ↔	Altra craniectomia con decompressione
01.12.99 ↔	Biopsia mediante craniotomia (a cielo aperto) delle meningi cerebrali, altro	01.25.11 ↔	Altra craniectomia per evacuazione di ematoma epidurale
01.14.00 ↔	Biopsia a cielo aperto del cervello, NAS	01.25.12 ↔	Altra craniectomia per evacuazione di empiema epidurale
01.14.10 ↔	Biopsia stereotassica a cielo aperto del cervello	01.25.13 ↔	Altra craniectomia per rimozione di corpo estraneo dalle ossa del cranio o dallo spazio epidurale
01.14.99 ↔	Biopsia a cielo aperto del cervello, altro	01.25.14 ↔	Altra craniectomia, Inserzione di materiale alloplastico o di sistema di somministrazione farmacologica nelle ossa del cranio o nello spazio epidurale
01.15 ↔	Biopsia del cranio	01.25.19 ↔	Altra craniectomia, per drenaggio di liquido epidurale o per altri motivi
01.21 ↔	Incisione e drenaggio dei seni cranici	01.25.20 ↔	Altra craniectomia, Nuova craniectomia con inserzione di drenaggio
01.24.00 ↔	Altra craniotomia, NAS	01.25.21 ↔	Altra craniectomia, Nuova craniectomia per rimozione di materiale alloplastico o di sistema di somministrazione farmacologica dalle ossa del cranio o dallo spazio epidurale
01.24.10 ↔	Altra craniotomia con decompressione	01.25.99 ↔	Altra craniectomia, altro
01.24.11 ↔	Altra craniotomia per evacuazione di ematoma epidurale	01.26 ↔	Inserzione e sostituzione di catetere nella cavità cranica o nel tessuto cerebrale
01.24.12 ↔	Altra craniotomia per evacuazione di empiema epidurale	01.28 ↔	Inserzione di catetere(i) intracranico(i) attraverso foro(i) di trapanazione
01.24.13 ↔	Altra craniotomia, Inserzione di materiale alloplastico o di sistema di somministrazione farmacologica nelle ossa del cranio o nello spazio epidurale	01.29.00 ↔	Revisione senza sostituzione di catetere(i) nella cavità cranica o nel tessuto cerebrale, NAS
01.24.14 ↔	Altra craniotomia, rimozione di materiale alloplastico o di sistema di somministrazione farmacologica dalle ossa del cranio o dallo spazio epidurale	01.29.10 ↔	Revisione stereotassica senza sostituzione di cateteri intracerebrali per infusione intraventricolare
01.24.15 ↔	Altra craniotomia, Rimozione di corpo estraneo dalle ossa del cranio o dallo spazio epidurale	01.29.99 ↔	Revisione senza sostituzione di catetere(i) nella cavità cranica o nel tessuto cerebrale, altro
01.24.16 ↔	Altra craniotomia, altro drenaggio di liquido epidurale o per altri motivi	01.31.00 ↔	Incisione delle meningi cerebrali, NAS
01.24.20 ↔	Craniotomia della calotta quale approccio chirurgico, NAS	01.31.10 ↔	Incisione delle meningi cerebrali per evacuazione di ematoma (igroma) subdurale
01.24.21 ↔	Trapanazione della calotta quale approccio chirurgico	01.31.11 ↔	Incisione delle meningi cerebrali per evacuazione di empiema subdurale
01.24.22 ↔	Apertura del cranio guidata da stereotassi attraverso la calotta quale approccio chirurgico	01.31.20 ↔	Incisione delle meningi cerebrali per drenaggio di liquido subdurale e subaracnoideo
01.24.29 ↔	Craniotomia della calotta quale approccio chirurgico, altro	01.31.99 ↔	Incisione delle meningi cerebrali, altro
01.24.30 ↔	Approccio alla base del cranio, NAS	01.39.00 ↔	Altre incisioni cerebrali, NAS
01.24.31 ↔	Approccio alla base del cranio, transorale	01.39.10 ↔	Altre incisioni cerebrali per evacuazione di ematoma intracerebrale
01.24.32 ↔	Approccio alla base del cranio, transorale con scissione del palato molle	01.39.11 ↔	Altre incisioni cerebrali per evacuazione di ascesso intracerebrale
01.24.33 ↔	Approccio alla base del cranio, transorale con apertura sia del palato molle che del palato duro	01.39.19 ↔	Altre incisioni cerebrali, evacuazione di altro liquido intracerebrale
01.24.34 ↔	Approccio alla base del cranio, transfenoidale	01.39.20 ↔	Altre incisioni cerebrali, Evacuazione stereotassica di ematoma intracranico
01.24.35 ↔	Approccio alla base del cranio, transetmoidale	01.39.21 ↔	Altre incisioni cerebrali, Evacuazione stereotassica di ascesso intracranico
01.24.36 ↔	Approccio alla base del cranio, transmastoideo	01.39.29 ↔	Altre incisioni cerebrali, Evacuazione stereotassica di altro liquido intracranico
01.24.37 ↔	Approccio alla base del cranio, translabyrinthico	01.39.30 ↔	Altre incisioni cerebrali, Rimozione di corpo estraneo intracerebrale
01.24.38 ↔	Approccio alla base del cranio, transpiramidale	01.39.40 ↔	Inserzione di drenaggio esterno nel sistema liquorale (es. ventricolare, cisternale, subdurale)
01.24.39 ↔	Approccio alla base del cranio, altro	01.39.41 ↔	Inserzione di serbatoio nel sistema liquorale (es. ventricolare, cisternale, subdurale)
01.24.3A ↔	Approccio alla base del cranio, transcondilico		
01.24.3B ↔	Approccio alla base del cranio, transorbitale		
01.24.3C ↔	Approccio alla base del cranio, con osteotomia tipo Le Fort I		
01.24.3D ↔	Approccio alla base del cranio, transnasale-transcribriforme		
01.24.3E ↔	Approccio alla base del cranio, transnasale-transclivale		
01.24.3F ↔	Approccio alla base del cranio, transorale-transclivale		
01.24.3G ↔	Approccio alla base del cranio, transnasale-transpterigoideo		
01.24.99 ↔	Altra craniotomia, altro		

01.39.42 ↔	Rimozione di serbatoio dal sistema liquorale (es. ventricolare, cisternale, subdurale)	02.05.99 ↔	Inserzione di placca cranica, altro
01.39.50 ↔	Rimozione di impianto intracranico	02.06.00 ↔	Altri tipi di osteoplastica del cranio, NAS
01.39.99 ↔	Altre incisioni cerebrali, altro	02.06.10 ↔	Cranioplastica fronto-orbitale per spostamento osseo
01.41 ↔	Interventi sul talamo	02.06.20 ↔	Riparazione del neurocranio senza interessamento dello splancnocranio, con impianto semplice (cemento osseo, materiale alloplastico)
01.42 ↔	Interventi sul globo pallido	02.06.30 ↔	Riparazione di neurocranio e splancnocranio o del solo splancnocranio, con impianto semplice (cemento osseo, materiale alloplastico)
01.51.00 ↔	Asportazione e distruzione di lesione o tessuto del cervello e delle meningi cerebrali, NAS	02.06.99 ↔	Altri tipi di osteoplastica del cranio, altro
01.51.10 ↔	Asportazione di tessuto tumorale dalle meningi cerebrali con isolamento di tessuto adiacente infiltrato	02.07 ↔	Rimozione di placca del cranio
01.51.19 ↔	Asportazione di lesione o di tessuto delle meningi cerebrali, altro	02.11 ↔	Sutura semplice della dura madre
01.51.21 ↔	Asportazione di tessuto tumorale intracerebrale di origine cerebrale	02.12.00 ↔	Altra riparazione delle meningi cerebrali, NAS
01.51.22 ↔	Asportazione di tessuto tumorale intracerebrale di origine extracerebrale	02.12.10 ↔	Altra riparazione delle meningi cerebrali senza cranioplastica
01.51.29 ↔	Asportazione di lesione o tessuto del cervello, altro	02.12.20 ↔	Altra riparazione delle meningi cerebrali con cranioplastica
01.51.31 ↔	Distruzione di lesione o tessuto delle meningi cerebrali	02.12.21 ↔	Altra duraplastica con cranioplastica della convessità
01.51.41 ↔	Distruzione di tessuto tumorale intracerebrale di origine cerebrale	02.12.22 ↔	Altra duraplastica con cranioplastica del passaggio craniocervicale
01.51.42 ↔	Distruzione di tessuto tumorale intracerebrale di origine extracerebrale	02.12.31 ↔	Duraplastica frontobasale con lembo peduncolato
01.51.49 ↔	Distruzione di lesione o di tessuto cerebrale, altro	02.12.99 ↔	Altra riparazione delle meningi cerebrali, altro
01.52.00 ↔	Emisferectomia, NAS	02.13 ↔	Legatura dei vasi delle meningi
01.52.10 ↔	Emisferectomia, tessuto tumorale intracerebrale di origine cerebrale	02.14 ↔	Plessectomia coroidea
01.52.11 ↔	Emisferectomia, tessuto tumorale intracerebrale di origine extracerebrale	02.2 ↔	Ventricolostomia
01.52.99 ↔	Emisferectomia, altro	02.31 ↔	Shunt fra ventricolo e strutture del capo e del collo
01.53.00 ↔	Lobectomia cerebrale, NAS	02.32 ↔	Shunt fra ventricolo e sistema circolatorio
01.53.10 ↔	Lobectomia cerebrale, tessuto tumorale intracerebrale di origine cerebrale	02.33 ↔	Shunt fra ventricolo e cavità toracica
01.53.11 ↔	Lobectomia cerebrale, tessuto tumorale intracerebrale di origine extracerebrale	02.34 ↔	Shunt fra ventricolo, cavità addominale e i suoi organi
01.53.99 ↔	Lobectomia cerebrale, altro	02.35 ↔	Shunt fra ventricolo ed apparato urinario
01.59 ↔	Altre asportazioni o altri interventi di distruzione sul cervello e sulle meningi cerebrali, altro	02.39 ↔	Altri interventi per il drenaggio ventricolare
01.6X.10 ↔	Asportazione e distruzione di tessuto tumorale dalla base del cranio	02.41.00 ↔	Irrigazione ed esplorazione di shunt ventricolare, NAS
01.6X.11 ↔	Asportazione e distruzione di tessuto tumorale dalla calotta	02.41.10 ↔	Irrigazione ed esplorazione di shunt ventricolare, parte centrale
01.6X.20 ↔	Asportazione e distruzione di altro tessuto patologico dalla base del cranio	02.41.20 ↔	Irrigazione ed esplorazione di shunt ventricolare, parte periferica
01.6X.21 ↔	Asportazione e distruzione di altro tessuto patologico dalla calotta	02.41.99 ↔	Irrigazione ed esplorazione di shunt ventricolare, altro
01.6X.22 ↔	Asportazione e distruzione di altro tessuto patologico dalla base del cranio e dalla calotta con meningi cerebrali	02.42.00 ↔	Sostituzione di shunt ventricolare, NAS
02.01 ↔	Apertura di suture del cranio	02.42.10 ↔	Sostituzione di shunt ventricolare, parte centrale
02.02 ↔	Riposizionamento di frammenti di frattura affossata del cranio	02.42.20 ↔	Sostituzione di shunt ventricolare, parte periferica
02.03 ↔	Formazione di opercoli cranici	02.42.99 ↔	Sostituzione di shunt ventricolare, altro
02.04.00 ↔	Innesto osseo sul cranio, NAS	02.43 ↔	Rimozione di shunt ventricolare
02.04.10 ↔	Innesto osseo sul cranio, calotta cranica	02.91 ↔	Separazione di aderenze corticali
02.04.99 ↔	Innesto osseo sul cranio, altro	02.92 ↔	Interventi riparativi sul cervello
02.05.00 ↔	Inserzione di placca cranica, NAS	02.93.30 ↔	Impianto o sostituzione di elettrodi per la neurostimolazione centrale, NAS
02.05.10 ↔	Inserzione di impianto CAD nel neurocranio senza interessamento dello splancnocranio, difetto semplice	02.93.31 ↔	Impianto o sostituzione di microelettrodi temporanei per derivazione e stimolazione uniloculare
02.05.11 ↔	Inserzione di impianto CAD nel neurocranio senza interessamento dello splancnocranio, difetto maggiore o complesso	02.93.32 ↔	Impianto o sostituzione di microelettrodi temporanei per derivazione e stimolazione multiloculare
02.05.20 ↔	Inserzione di impianto CAD nel neurocranio con interessamento di orbita, regione temporale o seno frontale, fino a 2 regioni	02.93.33 ↔	Impianto o sostituzione di microelettrodi permanenti per derivazione e stimolazione uniloculare
02.05.30 ↔	Inserzione di impianto CAD nel neurocranio con interessamento di più regioni dello splancnocranio, da 3 regioni	02.93.34 ↔	Impianto o sostituzione di microelettrodi permanenti per derivazione e stimolazione multiloculare
02.05.41 ↔	Reinserzione di placca cranica autologa	02.93.39 ↔	Impianto o sostituzione di elettrodi per la neurostimolazione centrale, altro
		02.93.40 ↔	Revisione senza sostituzione di elettrodi per la neurostimolazione centrale, NAS
		02.93.41 ↔	Revisione senza sostituzione di elettrodi per la neurostimolazione centrale, stereotassica, sistema a elettrodo singolo permanente per la stimolazione permanente
		02.93.42 ↔	Revisione senza sostituzione di elettrodi per la neurostimolazione centrale, stereotassica, sistema a più elettrodi permanenti per la stimolazione permanente

02.93.49 ↔	Revisione senza sostituzione di elettrodi per la neurostimolazione centrale, altro	25.2X.12 ↔	Glossectomia parziale, approccio transorale, ricostruzione con mucosa locale
02.93.51 ↔	Rimozione di elettrodi per la neurostimolazione centrale	25.2X.13 ↔	Glossectomia parziale, approccio transorale, ricostruzione con lembo miocutaneo
02.99.10 ↔	Interventi stereotassici sul sistema liquorale	25.2X.14 ↔	Glossectomia parziale, approccio transorale, ricostruzione con innesto libero con anastomosi microvascolare
02.99.11 ↔	Impianto o espianto stereotassico di materiale radioattivo quale intervento indipendente	25.2X.19 ↔	Glossectomia parziale, approccio transorale, con altra ricostruzione
02.99.12 ↔	Impianto stereotassico di tessuto nel cranio, nel cervello e nelle meningi cerebrali	25.2X.20 ↔	Glossectomia parziale, approccio transmandibolare, NAS
02.99.13 ↔	Instillazione stereotassica di medicamenti quale intervento indipendente	25.2X.21 ↔	Glossectomia parziale, approccio transmandibolare, senza ricostruzione
02.99.14 ↔	Impianto, revisione o sostituzione stereotassica di cateteri intracerebrali per infusione intraventricolare	25.2X.22 ↔	Glossectomia parziale, approccio transmandibolare, ricostruzione con mucosa locale
02.99.20 ↔	Conversione di shunt liquorale (o derivazione di liquido cerebrospinale) in derivazione multipla	25.2X.23 ↔	Glossectomia parziale, approccio transmandibolare, ricostruzione con lembo miocutaneo
02.99.29 ↔	Altra revisione e rimozione di derivazioni liquorali	25.2X.24 ↔	Glossectomia parziale, approccio transmandibolare, ricostruzione con innesto libero con anastomosi microvascolare
02.99.30 ↔	Impianto o sostituzione di sonda di misura intracranica	25.2X.29 ↔	Glossectomia parziale, approccio transmandibolare, con altra ricostruzione
02.99.31 ↔	Revisione senza sostituzione di sonda di misura intracranica	25.2X.30 ↔	Pelviglossectomia, approccio transorale, NAS
02.99.40 ↔	Impianto o sostituzione di neuroprotesi	25.2X.31 ↔	Pelviglossectomia, approccio transorale, senza ricostruzione
02.99.41 ↔	Revisione senza sostituzione di neuroprotesi	25.2X.32 ↔	Pelviglossectomia, approccio transorale, ricostruzione con mucosa locale
02.99.50 ↔	Impianto e rimozione di sistema di cateteri a palloncino per brachiterapia intracerebrale	25.2X.33 ↔	Pelviglossectomia, approccio transorale, ricostruzione con lembo miocutaneo
02.99.90 ↔	Altri interventi stereotassici sul cranio, sul cervello e sulle meningi	25.2X.34 ↔	Pelviglossectomia, approccio transorale, ricostruzione con innesto libero con anastomosi microvascolare
04.01.00 ↔	Asportazione di neurinoma acustico, NAS	25.2X.39 ↔	Pelviglossectomia, approccio transorale, con altra ricostruzione
04.01.10 ↔	Asportazione di neurinoma acustico mediante craniotomia	25.2X.40 ↔	Pelviglossectomia, approccio transmandibolare, NAS
04.01.11 ↔	Asportazione di neurinoma acustico, Approccio translabyrinthico	25.2X.41 ↔	Pelviglossectomia, approccio transmandibolare, senza ricostruzione
04.01.99 ↔	Asportazione di neurinoma acustico, altro	25.2X.42 ↔	Pelviglossectomia, approccio transmandibolare, ricostruzione con mucosa locale
07.62 ↔	Asportazione parziale dell'ipofisi, per via transsfenoidale	25.2X.43 ↔	Pelviglossectomia, approccio transmandibolare, ricostruzione con lembo miocutaneo
07.65 ↔	Asportazione totale dell'ipofisi per via transsfenoidale	25.2X.44 ↔	Pelviglossectomia, approccio transmandibolare, ricostruzione con innesto libero con anastomosi microvascolare
16.51.00 ↔	Esenterazione dell'orbita con rimozione di strutture adiacenti, NAS	25.2X.49 ↔	Pelviglossectomia, approccio transmandibolare, con altra ricostruzione
16.51.10 ↔	Esenterazione dell'orbita con rimozione di strutture adiacenti, con conservazione della cute palpebrale	25.2X.50 ↔	Pelviglossomandibolectomia, NAS
16.51.11 ↔	Esenterazione dell'orbita con rimozione di strutture adiacenti, senza conservazione della cute palpebrale	25.2X.51 ↔	Pelviglossomandibolectomia, senza ricostruzione
16.51.99 ↔	Esenterazione dell'orbita con rimozione di strutture adiacenti, altro	25.2X.52 ↔	Pelviglossomandibolectomia, ricostruzione con mucosa locale
16.52.00 ↔	Esenterazione dell'orbita con rimozione terapeutica di osso orbitale, NAS	25.2X.53 ↔	Pelviglossomandibolectomia, ricostruzione con lembo miocutaneo
16.52.10 ↔	Esenterazione dell'orbita con rimozione terapeutica di osso orbitale, con conservazione della cute palpebrale	25.2X.54 ↔	Pelviglossomandibolectomia, ricostruzione con innesto libero con anastomosi microvascolare
16.52.11 ↔	Esenterazione dell'orbita con rimozione terapeutica di osso orbitale, senza conservazione della cute palpebrale	25.2X.59 ↔	Pelviglossomandibolectomia, con altra ricostruzione
16.52.99 ↔	Esenterazione dell'orbita con rimozione terapeutica di osso orbitale, altro	25.3X.00 ↔	Glossectomia totale, NAS
16.59.00 ↔	Altra esenterazione dell'orbita, NAS	25.3X.09 ↔	Glossectomia totale, altro
16.59.10 ↔	Altra esenterazione dell'orbita, con conservazione della cute palpebrale	25.3X.10 ↔	Glossectomia totale, approccio transorale, NAS
16.59.11 ↔	Altra esenterazione dell'orbita, senza conservazione della cute palpebrale	25.3X.11 ↔	Glossectomia totale, approccio transorale, senza ricostruzione
16.59.99 ↔	Altra esenterazione dell'orbita, altro	25.3X.12 ↔	Glossectomia totale, approccio transorale, ricostruzione con mucosa locale
22.79.00 ↔	Altra riparazione di seno paranasale, NAS	25.3X.13 ↔	Glossectomia totale, approccio transorale, ricostruzione con lembo miocutaneo
22.79.10 ↔	Riparazione dell'osso frontale	25.3X.14 ↔	Glossectomia totale, approccio transorale, ricostruzione con innesto libero con anastomosi microvascolare
22.79.11 ↔	Riparazione o cranializzazione di parete dell'osso frontale	25.3X.19 ↔	Glossectomia totale, approccio transorale, con altra ricostruzione
22.79.19 ↔	Altra riparazione di seno paranasale, altro	25.3X.20 ↔	Glossectomia totale, approccio transmandibolare, NAS
25.2X.00 ↔	Glossectomia parziale, NAS		
25.2X.09 ↔	Glossectomia parziale, altro		
25.2X.10 ↔	Glossectomia parziale, approccio transorale, NAS		
25.2X.11 ↔	Glossectomia parziale, approccio transorale, senza ricostruzione		

- 25.3X.21 ↔ Glossectomia totale, approccio transmandibolare, senza ricostruzione
- 25.3X.22 ↔ Glossectomia totale, approccio transmandibolare, ricostruzione con mucosa locale
- 25.3X.23 ↔ Glossectomia totale, approccio transmandibolare, ricostruzione con lembo miocutaneo
- 25.3X.24 ↔ Glossectomia totale, approccio transmandibolare, ricostruzione con innesto libero con anastomosi microvascolare
- 25.3X.29 ↔ Glossectomia totale, approccio transmandibolare, con altra ricostruzione
- 25.3X.30 ↔ Pelviglossectomia totale, approccio transorale, NAS
- 25.3X.31 ↔ Pelviglossectomia totale, approccio transorale, senza ricostruzione
- 25.3X.32 ↔ Pelviglossectomia totale, approccio transorale, ricostruzione con mucosa locale
- 25.3X.33 ↔ Pelviglossectomia totale, approccio transorale, ricostruzione con lembo miocutaneo
- 25.3X.34 ↔ Pelviglossectomia totale, approccio transorale, ricostruzione con innesto libero con anastomosi microvascolare
- 25.3X.39 ↔ Pelviglossectomia totale, approccio transorale, con altra ricostruzione
- 25.3X.40 ↔ Pelviglossectomia totale, approccio transmandibolare, NAS
- 25.3X.41 ↔ Pelviglossectomia totale, approccio transmandibolare, senza ricostruzione
- 25.3X.42 ↔ Pelviglossectomia totale, approccio transmandibolare, ricostruzione con mucosa locale
- 25.3X.43 ↔ Pelviglossectomia totale, approccio transmandibolare, ricostruzione con lembo miocutaneo
- 25.3X.44 ↔ Pelviglossectomia totale, approccio transmandibolare, ricostruzione con innesto libero con anastomosi microvascolare
- 25.3X.49 ↔ Pelviglossectomia totale, approccio transmandibolare, con altra ricostruzione
- 25.3X.50 ↔ Pelviglossomandibolectomia totale, NAS
- 25.3X.51 ↔ Pelviglossomandibolectomia totale, senza ricostruzione
- 25.3X.52 ↔ Pelviglossomandibolectomia totale, ricostruzione con mucosa locale
- 25.3X.53 ↔ Pelviglossomandibolectomia totale, ricostruzione con lembo miocutaneo
- 25.3X.54 ↔ Pelviglossomandibolectomia totale, ricostruzione con innesto libero con anastomosi microvascolare
- 25.3X.59 ↔ Pelviglossomandibolectomia totale, con altra ricostruzione
- 25.4X.00 ↔ Glossectomia radicale, NAS
- 25.4X.10 ↔ Glossectomia radicale, approccio transorale, NAS
- 25.4X.11 ↔ Glossectomia radicale, approccio transorale, senza ricostruzione
- 25.4X.12 ↔ Glossectomia radicale, approccio transorale, ricostruzione con mucosa locale
- 25.4X.13 ↔ Glossectomia radicale, approccio transorale, ricostruzione con lembo miocutaneo
- 25.4X.14 ↔ Glossectomia radicale, approccio transorale, ricostruzione con innesto libero con anastomosi microvascolare
- 25.4X.19 ↔ Glossectomia radicale, approccio transorale, con altra ricostruzione
- 25.4X.20 ↔ Glossectomia radicale, approccio transmandibolare, NAS
- 25.4X.21 ↔ Glossectomia radicale, approccio transmandibolare, senza ricostruzione
- 25.4X.22 ↔ Glossectomia radicale, approccio transmandibolare, ricostruzione con mucosa locale
- 25.4X.23 ↔ Glossectomia radicale, approccio transmandibolare, ricostruzione con lembo miocutaneo
- 25.4X.24 ↔ Glossectomia radicale, approccio transmandibolare, ricostruzione con innesto libero con anastomosi microvascolare
- 25.4X.29 ↔ Glossectomia radicale, approccio transmandibolare, con altra ricostruzione
- 25.4X.30 ↔ Pelviglossectomia radicale, approccio transorale, NAS
- 25.4X.31 ↔ Pelviglossectomia radicale, approccio transorale, senza ricostruzione
- 25.4X.32 ↔ Pelviglossectomia radicale, approccio transorale, ricostruzione con mucosa locale
- 25.4X.33 ↔ Pelviglossectomia radicale, approccio transorale, ricostruzione con lembo miocutaneo
- 25.4X.34 ↔ Pelviglossectomia radicale, approccio transorale, ricostruzione con innesto libero con anastomosi microvascolare
- 25.4X.39 ↔ Pelviglossectomia radicale, approccio transorale, con altra ricostruzione
- 25.4X.40 ↔ Pelviglossectomia radicale, approccio transmandibolare, NAS
- 25.4X.41 ↔ Pelviglossectomia radicale, approccio transmandibolare, senza ricostruzione
- 25.4X.42 ↔ Pelviglossectomia radicale, approccio transmandibolare, ricostruzione con mucosa locale
- 25.4X.43 ↔ Pelviglossectomia radicale, approccio transmandibolare, ricostruzione con lembo miocutaneo
- 25.4X.44 ↔ Pelviglossectomia radicale, approccio transmandibolare, ricostruzione con innesto libero con anastomosi microvascolare
- 25.4X.49 ↔ Pelviglossectomia radicale, approccio transmandibolare, con altra ricostruzione
- 25.4X.50 ↔ Pelviglossomandibolectomia radicale, NAS
- 25.4X.51 ↔ Pelviglossomandibolectomia radicale, senza ricostruzione
- 25.4X.52 ↔ Pelviglossomandibolectomia radicale, ricostruzione con mucosa locale
- 25.4X.53 ↔ Pelviglossomandibolectomia radicale, ricostruzione con lembo miocutaneo
- 25.4X.54 ↔ Pelviglossomandibolectomia radicale, ricostruzione con innesto libero con anastomosi microvascolare
- 25.4X.59 ↔ Pelviglossomandibolectomia radicale, con altra ricostruzione
- 25.4X.99 ↔ Glossectomia radicale, altro
- 25.59.11 ↔ Plastica riduttiva della lingua
- 27.32.00 ↔ Asportazione o distruzione ampia di lesione o tessuto del palato osseo, NAS
- 27.32.10 ↔ Asportazione totale per via transorale di lesione o tessuto del palato osseo
- 27.32.11 ↔ Asportazione radicale per via transmandibolare di lesione o tessuto del palato osseo [resezione in blocco]
- 27.32.12 ↔ Asportazione radicale per via transfacciale di lesione o tessuto del palato osseo [resezione in blocco]
- 27.32.99 ↔ Asportazione o distruzione ampia di lesione o tessuto del palato osseo, altro
- 27.56.10 ↔ Piccolo innesto cutaneo sottile su labbro e bocca
- 27.56.20 ↔ Ampio innesto cutaneo a spessore parziale su labbro e bocca
- 27.56.30 ↔ Piccolo eteroinnesto di cute nel labbro
- 27.56.40 ↔ Ampio eteroinnesto di cute nel labbro
- 27.56.50 ↔ Piccolo omooinnesto di cute nel labbro
- 27.56.60 ↔ Ampio omooinnesto di cute nel labbro
- 27.56.99 ↔ Altro innesto di cute su labbro e bocca, altro
- 27.57.10 ↔ Impianto di innesto libero con anastomosi microvascolare su labbro e bocca
- 27.57.11 ↔ Impianto di lembo a distanza pedunculato su labbro e bocca
- 27.57.99 ↔ Innesto di lembo pedunculato o libero su labbro e bocca, altro

27.59.40 ↔	Altra ricostruzione plastica di labbro e bocca mediante innesto libero con anastomosi microvascolare	76.43.99 ↔	Altra ricostruzione della mandibola, altro
29.33.00 ↔	Faringectomia (parziale), NAS	76.44.00 ↔	Altra osteotomia totale di altre ossa facciali con contemporanea ricostruzione, NAS
29.33.10 ↔	Faringectomia parziale, senza ricostruzione	76.44.10 ↔	Osteotomia totale di altre ossa facciali, Ricostruzione mediante innesto con anastomosi microvascolare
29.33.11 ↔	Faringectomia parziale, Ricostruzione con lembo peduncolato regionale o a distanza	76.44.11 ↔	Osteotomia totale di altre ossa facciali, Ricostruzione mediante innesto non vascolarizzato
29.33.12 ↔	Faringectomia parziale, Ricostruzione con innesto libero con anastomosi microvascolare	76.44.19 ↔	Osteotomia totale di altre ossa facciali con altra ricostruzione
29.33.20 ↔	Faringectomia totale, Ricostruzione con lembo peduncolato regionale o a distanza	76.44.99 ↔	Osteotomia totale di altre ossa facciali con contemporanea ricostruzione, altro
29.33.21 ↔	Faringectomia totale, Ricostruzione con innesto libero con anastomosi microvascolare, innesto intestinale libero o pull-up gastrico	76.45 ↔	Altra osteotomia totale di altre ossa facciali
29.33.99 ↔	Faringectomia (parziale), altro	76.46.00 ↔	Altra ricostruzione di altre ossa facciali, NAS
29.4X.10 ↔	Intervento di plastica faringea, con mucosa locale o lembo cutaneo libero	76.46.10 ↔	Altra ricostruzione di altre ossa facciali, Ricostruzione mediante innesto con anastomosi microvascolare
29.4X.11 ↔	Intervento di plastica faringea, con lembo miocutaneo peduncolato	76.46.99 ↔	Altra ricostruzione di altre ossa facciali, altro
29.4X.12 ↔	Intervento di plastica faringea, con innesto con anastomosi microvascolare, innesto intestinale o pull-up gastrico	76.5X.00 ↔	Artroplastica temporomandibolare, NAS
29.4X.99 ↔	Intervento di plastica faringea, altro	76.5X.10 ↔	Condilectomia dell'articolazione temporomandibolare con ricostruzione
30.1X.00 ↔	Emilaringectomia, NAS	76.5X.19 ↔	Altra condilectomia dell'articolazione temporomandibolare
30.1X.10 ↔	Emilaringectomia, sopraglottica orizzontale	76.5X.20 ↔	Discoplastica dell'articolazione temporomandibolare, con ricostruzione
30.1X.11 ↔	Emilaringectomia, sopraglottica con asportazione della base della lingua	76.5X.29 ↔	Altra discoplastica dell'articolazione temporomandibolare
30.1X.99 ↔	Emilaringectomia, altro	76.5X.30 ↔	Estirpazione del disco articolare dell'articolazione temporomandibolare, con ricostruzione
31.61 ↔	Sutura di lacerazione della laringe	76.5X.39 ↔	Altra estirpazione del disco articolare dell'articolazione temporomandibolare
31.62 ↔	Chiusura di fistola della laringe	76.5X.40 ↔	Resezione del tubercolo articolare dell'articolazione temporomandibolare
31.63 ↔	Revisione di laringostomia	76.5X.41 ↔	Ricostruzione plastica dell'articolazione temporomandibolare
31.64 ↔	Riparazione di frattura della laringe	76.5X.42 ↔	Stabilizzazione articolare (limitante il movimento) dell'articolazione temporomandibolare
31.71 ↔	Sutura di lacerazione della trachea	76.5X.50 ↔	Asportazione artroscopica di corpo libero intra-articolare dall'articolazione temporomandibolare
31.73 ↔	Chiusura di altra fistola della trachea	76.5X.59 ↔	Altra asportazione di corpo libero intra-articolare dall'articolazione temporomandibolare
38.01 ↔	Incisione di vasi intracranici	76.5X.60 ↔	Impianto di endoprotesi dell'articolazione temporomandibolare
38.31 ↔	Resezione di vasi intracranici con anastomosi	76.5X.61 ↔	Sostituzione di endoprotesi dell'articolazione temporomandibolare
38.61 ↔	Altra asportazione di vasi intracranici	76.5X.90 ↔	Altra artroplastica temporomandibolare o discoplastica dell'articolazione temporomandibolare
38.81 ↔	Altra occlusione chirurgica di vasi intracranici	76.5X.99 ↔	Artroplastica temporomandibolare, altro
76.01 ↔	Sequestrectomia di osso facciale	76.63.00 ↔	Osteoplastica [osteotomia] del corpo della mandibola, NAS
76.31.00 ↔	Mandibolectomia parziale, NAS	76.63.10 ↔	Osteoplastica [osteotomia] della porzione laterale della cresta alveolare o con interruzione della continuità frontale della mandibola senza distrazione
76.31.10 ↔	Mandibolectomia parziale senza ricostruzione	76.63.11 ↔	Osteoplastica [osteotomia] della porzione frontale della cresta alveolare o con interruzione della continuità del ramo orizzontale della mandibola senza distrazione
76.31.20 ↔	Mandibolectomia parziale, Ricostruzione mediante innesto con anastomosi microvascolare	76.63.12 ↔	Osteoplastica [osteotomia] per l'avanzamento del mento senza distrazione
76.31.21 ↔	Mandibolectomia parziale, con interruzione della continuità e ricostruzione alloplastica	76.63.20 ↔	Avanzamento del processo alveolare mediante distrazione orizzontale dopo osteotomia
76.31.29 ↔	Mandibolectomia parziale con altra ricostruzione	76.63.21 ↔	Avanzamento della mandibola mediante distrazione dopo osteotomia del ramo orizzontale della mandibola
76.31.99 ↔	Mandibolectomia parziale, altro	76.63.99 ↔	Osteoplastica [osteotomia] del corpo della mandibola, altro
76.39.00 ↔	Osteotomia parziale di altre ossa della faccia, NAS	76.67 ↔	Genioplastica riduttiva
76.39.10 ↔	Osteotomia parziale di altre ossa della faccia, Ricostruzione mediante innesto con anastomosi microvascolare	76.68 ↔	Aumento plastico del mento
76.39.11 ↔	Osteotomia parziale di altre ossa della faccia, Ricostruzione di tessuto molle e duro	76.69.10 ↔	Osteotomia tipo Le Fort II o Le Fort III per l'avanzamento del terzo medio della faccia senza distrazione
76.39.19 ↔	Osteotomia parziale di altre ossa della faccia, altra ricostruzione		
76.39.99 ↔	Osteotomia parziale di altre ossa della faccia, altro		
76.41.00 ↔	Mandibolectomia totale con ricostruzione contemporanea, NAS		
76.41.10 ↔	Mandibolectomia totale con ricostruzione contemporanea, Ricostruzione mediante innesto con anastomosi microvascolare		
76.41.99 ↔	Mandibolectomia totale con ricostruzione contemporanea, altro		
76.42 ↔	Altra mandibolectomia totale		
76.43.00 ↔	Altra ricostruzione della mandibola, NAS		
76.43.10 ↔	Altra ricostruzione della mandibola mediante innesto con anastomosi microvascolare		
76.43.11 ↔	Inserzione di impianto CAD nella mandibola, per riparazione plastica di difetto semplice		
76.43.12 ↔	Inserzione di impianto CAD nella mandibola, per riparazione plastica di difetto grande o complesso		

- 76.69.20 ↔ Osteotomia tipo Le Fort II per l'avanzamento del terzo medio della faccia con distrazione
- 76.69.21 ↔ Osteotomia tipo Le Fort II per l'avanzamento del terzo medio della faccia combinata con altra osteotomia con distrazione
- 76.69.30 ↔ Osteotomia tipo Le Fort III per l'avanzamento del terzo medio della faccia con distrazione
- 76.69.40 ↔ Osteotomia tipo Le Fort III per l'avanzamento del terzo medio della faccia, combinata con osteotomia tipo Le Fort I con distrazione
- 76.69.90 ↔ Altra osteotomia per l'avanzamento del terzo medio della faccia
- 76.91.00 ↔ Innesto osseo su ossa facciali, NAS
- 76.91.10 ↔ Innesto su ossa facciali
- 76.91.11 ↔ Innesto osseo su ossa facciali, con peduncolo vascolare
- 76.91.99 ↔ Innesto osseo su ossa facciali, altro
- 76.92.20 ↔ Inserzione di impianto CAD nello splancnocranio senza interessamento del neurocranio, fino a 2 regioni
- 76.92.21 ↔ Inserzione di impianto CAD nello splancnocranio senza interessamento del neurocranio, da 3 regioni in poi
- 76.92.30 ↔ Inserzione di impianto CAD nella mascella, per riparazione plastica di difetto semplice
- 76.92.31 ↔ Inserzione di impianto CAD nella mascella, per riparazione plastica di difetto grande o complesso
- 86.7A.21 ↔ Plastica di allungamento, ampia, sul capo
- 86.7A.2D ↔ Plastica di allungamento, ampia, sul piede
- 86.7A.2E ↔ Plastica di allungamento, ampia, di altra sede
- 86.7A.31 ↔ Plastica di avanzamento e rotazione, piccola, sul capo
- 86.7A.3D ↔ Plastica di avanzamento e rotazione, piccola, sul piede
- 86.7A.3E ↔ Plastica di avanzamento e rotazione, piccola, in altra sede
- 86.7A.41 ↔ Plastica di avanzamento e rotazione, ampia, sul capo
- 86.7A.4D ↔ Plastica di avanzamento e rotazione, ampia, sul piede
- 86.7A.4E ↔ Plastica di avanzamento e rotazione, ampia, in altra sede
- 86.7A.51 ↔ Plastica di trasposizione (VY), piccola, sul capo
- 86.7A.5D ↔ Plastica di trasposizione (VY), piccola, sul piede
- 86.7A.5E ↔ Plastica di trasposizione (VY), piccola, in altra sede
- 86.7A.61 ↔ Plastica di trasposizione (VY), ampia, sul capo
- 86.7A.6D ↔ Plastica di trasposizione (VY), ampia, sul piede
- 86.7A.6E ↔ Plastica di trasposizione (VY), ampia, in altra sede
- 86.7A.71 ↔ Plastica con lembo ad isola, piccola, sul capo
- 86.7A.7D ↔ Plastica con lembo ad isola, piccola, sul piede
- 86.7A.7E ↔ Plastica con lembo ad isola, piccola, in altra sede
- 86.7A.81 ↔ Plastica con lembo ad isola, ampia, sul capo
- 86.7A.8D ↔ Plastica con lembo ad isola, ampia, sul piede
- 86.7A.8E ↔ Plastica con lembo ad isola, ampia, in altra sede
- 86.7A.91 ↔ Plastica con lembo locale su pelle e tessuto sottocutaneo, altra, sul capo
- 86.7A.9D ↔ Plastica con lembo locale su pelle e tessuto sottocutaneo, altra, sul piede
- 86.7A.9E ↔ Plastica con lembo locale su pelle e tessuto sottocutaneo, altra, di altra sede
- 86.7B.11 ↔ Plastica con lembo regionale pedunculato, sul capo
- 86.7B.12 ↔ Plastica con lembo regionale pedunculato, sul collo
- 86.7B.13 ↔ Plastica con lembo regionale pedunculato, su spalla e ascella
- 86.7B.14 ↔ Plastica con lembo regionale pedunculato, su braccio e gomito
- 86.7B.15 ↔ Plastica con lembo regionale pedunculato, sull'avambraccio
- 86.7B.17 ↔ Plastica con lembo regionale pedunculato, su parete toracica e dorso
- 86.7B.18 ↔ Plastica con lembo regionale pedunculato, sulla regione addominale e inguinale
- 86.7B.1A ↔ Plastica con lembo regionale pedunculato, sulle natiche
- 86.7B.1B ↔ Plastica con lembo regionale pedunculato, su coscia e ginocchio
- 86.7B.1C ↔ Plastica con lembo regionale pedunculato, sulla gamba
- 86.7B.1D ↔ Plastica con lembo regionale pedunculato, sul piede
- 86.7C.11 ↔ Plastica con lembo a distanza pedunculato, sul capo
- 86.7C.12 ↔ Plastica con lembo a distanza pedunculato, sul collo
- 86.7C.13 ↔ Plastica con lembo a distanza pedunculato, su spalla e ascella
- 86.7C.14 ↔ Plastica con lembo a distanza pedunculato, su braccio e gomito
- 86.7C.15 ↔ Plastica con lembo a distanza pedunculato, sull'avambraccio
- 86.7C.17 ↔ Plastica con lembo a distanza pedunculato, su parete toracica e dorso
- 86.7C.18 ↔ Plastica con lembo a distanza pedunculato, sulla regione addominale e inguinale
- 86.7C.1A ↔ Plastica con lembo a distanza pedunculato, sulle natiche
- 86.7C.1B ↔ Plastica con lembo a distanza pedunculato, su coscia e ginocchio
- 86.7C.1C ↔ Plastica con lembo a distanza pedunculato, sulla gamba
- 86.7C.1D ↔ Plastica con lembo a distanza pedunculato, sul piede
- 86.7D.11 ↔ Plastica con lembo libero con anastomosi microvascolare, sul capo
- 86.7D.12 ↔ Plastica con lembo libero con anastomosi microvascolare, sul collo
- 86.7D.13 ↔ Plastica con lembo libero con anastomosi microvascolare, su spalla e ascella
- 86.7D.14 ↔ Plastica con lembo libero con anastomosi microvascolare, su braccio e gomito
- 86.7D.15 ↔ Plastica con lembo libero con anastomosi microvascolare, sull'avambraccio
- 86.7D.17 ↔ Plastica con lembo libero con anastomosi microvascolare, su parete toracica e dorso
- 86.7D.18 ↔ Plastica con lembo libero con anastomosi microvascolare, sulla regione addominale e inguinale
- 86.7D.1A ↔ Plastica con lembo libero con anastomosi microvascolare, sulle natiche
- 86.7D.1B ↔ Plastica con lembo libero con anastomosi microvascolare, su coscia e ginocchio
- 86.7D.1C ↔ Plastica con lembo libero con anastomosi microvascolare, sulla gamba
- 86.7D.1D ↔ Plastica con lembo libero con anastomosi microvascolare, sul piede

Procedura D25-2

- 92.20 ↔ Infusione d'isotopo radioattivo liquido
- 92.21.00 ↔ Radioterapia superficiale: NAS
- 92.21.01 ↔ Radioterapia superficiale: fino a 2 campi di irradiazione
- 92.21.02 ↔ Radioterapia superficiale: più di 2 campi di irradiazione
- 92.22.00 ↔ Radioterapia con ortovoltaggio: NAS
- 92.22.01 ↔ Radioterapia con ortovoltaggio: fino a 2 campi di irradiazione
- 92.22.02 ↔ Radioterapia con ortovoltaggio: più di 2 campi di irradiazione
- 92.22.11 ↔ Roentgenerapia intraoperatoria, fino a 300 kV
- 92.22.12 ↔ Roentgenerapia intraoperatoria, 300 kV - < 1 MV
- 92.22.19 ↔ Roentgenerapia intraoperatoria, altro
- 92.23.00 ↔ Radioterapia ad alto voltaggio: NAS

92.23.01 ↔	Dispositivo di telecobaltoterapia, fino a 2 campi di irradiazione	92.25.21 ↔	Teleradioterapia con elettroni, acceleratore lineare, non guidata dalle immagini, fino a 2 campi di irradiazione
92.23.02 ↔	Dispositivo di telecobaltoterapia, da 3 a 4 campi di irradiazione	92.25.22 ↔	Teleradioterapia con elettroni, acceleratore lineare, non guidata dalle immagini, più di 2 campi di irradiazione
92.23.03 ↔	Dispositivo di telecobaltoterapia, più di 4 campi di irradiazione o irradiazione 3D pianificata	92.25.23 ↔	Teleradioterapia con elettroni, acceleratore lineare, non guidata dalle immagini, irradiazione 3D pianificata
92.23.08 ↔	Radioterapia ad alto voltaggio: altri isotopi	92.25.24 ↔	Teleradioterapia con elettroni, acceleratore lineare, non guidata dalle immagini, radioterapia a modulazione di intensità
92.23.09 ↔	Dispositivo di telecobaltoterapia, altro	92.26.00 ↔	Teleradioterapia con altre radiazioni particellari, NAS
92.24.00 ↔	Teleradioterapia mediante fotoni, acceleratore lineare, NAS	92.26.99 ↔	Teleradioterapia con altre radiazioni particellari, altro
92.24.01 ↔	Teleradioterapia mediante fotoni, acceleratore lineare, irradiazione di campo esteso	92.27.00 ↔	Impianto o inserzione di elementi radioattivi (brachiterapia con radionuclidi chiusi), superficie corporea, altra o NAS sede di applicazione
92.24.02 ↔	Teleradioterapia mediante fotoni, acceleratore lineare, irradiazione di un emicorpo	92.27.10 ↔	Impianto o inserzione di elementi radioattivi (brachiterapia con radionuclidi chiusi), organi sessuali femminili, NAS
92.24.03 ↔	Teleradioterapia mediante fotoni, acceleratore lineare, irradiazione del corpo intero	92.27.11 ↔	Impianto o inserzione di elementi radioattivi (brachiterapia con radionuclidi chiusi), in sede intrauterina
92.24.04 ↔	Teleradioterapia mediante fotoni, acceleratore lineare, radioterapia intraoperatoria	92.27.12 ↔	Impianto o inserzione di elementi radioattivi (brachiterapia con radionuclidi chiusi), in sede intravaginale
92.24.09 ↔	Teleradioterapia mediante fotoni, acceleratore lineare, altro	92.27.13 ↔	Impianto o inserzione di elementi radioattivi (brachiterapia con radionuclidi chiusi), in sede combinata intrauterina e intravaginale
92.24.11 ↔	Teleradioterapia mediante fotoni, acceleratore lineare, guidata dalle immagini, fino a 2 campi di irradiazione	92.27.21 ↔	Impianto o inserzione di elementi radioattivi (brachiterapia con radionuclidi chiusi), superficie corporea
92.24.12 ↔	Teleradioterapia mediante fotoni, acceleratore lineare, guidata dalle immagini, più di 2 campi di irradiazione	92.27.22 ↔	Impianto o inserzione di elementi radioattivi (brachiterapia con radionuclidi chiusi), in sede intracavitaria
92.24.13 ↔	Teleradioterapia mediante fotoni, acceleratore lineare, guidata dalle immagini, irradiazione 3D pianificata	92.27.23 ↔	Impianto o inserzione di elementi radioattivi (brachiterapia con radionuclidi chiusi), in sede endoluminale
92.24.14 ↔	Teleradioterapia mediante fotoni, acceleratore lineare, guidata dalle immagini, radioterapia a modulazione di intensità	92.27.30 ↔	Impianto o inserzione di elementi radioattivi (brachiterapia con radionuclidi chiusi), vasi NAS
92.24.21 ↔	Teleradioterapia mediante fotoni, acceleratore lineare, non guidata dalle immagini, fino a 2 campi di irradiazione	92.27.31 ↔	Impianto o inserzione di elementi radioattivi (brachiterapia con radionuclidi chiusi), arterie coronarie
92.24.22 ↔	Teleradioterapia mediante fotoni, acceleratore lineare, non guidata dalle immagini, più di 2 campi di irradiazione	92.27.39 ↔	Impianto o inserzione di elementi radioattivi (brachiterapia con radionuclidi chiusi), altri vasi
92.24.23 ↔	Teleradioterapia mediante fotoni, acceleratore lineare, non guidata dalle immagini, irradiazione 3D pianificata	92.27.40 ↔	Impianto o inserzione di elementi radioattivi (brachiterapia con radionuclidi chiusi), intraoperatoria
92.24.24 ↔	Teleradioterapia mediante fotoni, acceleratore lineare, non guidata dalle immagini, radioterapia a modulazione di intensità	92.27.70 ↔	Moulage radioattivi, NAS
92.24.30 ↔	Teleradioterapia mediante fotoni: radioterapia estremamente complessa con attrezzatura specializzata	92.27.71 ↔	Moulage radioattivi: costruzione e applicazione di moulage radioattivi superficiali
92.25.00 ↔	Teleradioterapia con elettroni, acceleratore lineare, NAS	92.27.72 ↔	Moulage radioattivi: costruzione e applicazione di applicatori non impiegati sulla superficie corporea
92.25.01 ↔	Teleradioterapia con elettroni, acceleratore lineare, irradiazione di campo esteso	92.27.73 ↔	Moulage radioattivi: costruzione e applicazione di applicatori oculari
92.25.02 ↔	Teleradioterapia con elettroni, acceleratore lineare, irradiazione di un emicorpo	92.27.79 ↔	Moulage radioattivi, altro
92.25.03 ↔	Teleradioterapia con elettroni, acceleratore lineare, irradiazione del corpo intero	92.28.00 ↔	Iniezione, instillazione o somministrazione per via orale di radioisotopi, NAS
92.25.04 ↔	Teleradioterapia con elettroni, acceleratore lineare, radioterapia intraoperatoria	92.28.09 ↔	Iniezione, instillazione o somministrazione per via orale di radioisotopi, altro
92.25.09 ↔	Teleradioterapia con elettroni, acceleratore lineare, altro	92.28.11 ↔	Terapia con radionuclidi aperti per metastasi ossee
92.25.11 ↔	Teleradioterapia con elettroni, acceleratore lineare, guidata dalle immagini	92.28.14 ↔	Instillazione di radionuclidi aperti in articolazioni
92.25.12 ↔	Teleradioterapia con elettroni, acceleratore lineare, guidata dalle immagini, fino a 2 campi di irradiazione	92.28.24 ↔	Radio-chemioembolizzazione endovascolare selettiva con I-131-Lipiodol
92.25.13 ↔	Teleradioterapia con elettroni, acceleratore lineare, guidata dalle immagini, più di 2 campi di irradiazione	92.28.25 ↔	Terapia endovascolare selettiva con radionuclidi (SIRT) mediante embolizzazione con microsferi marcate con ittrio-90
92.25.14 ↔	Teleradioterapia con elettroni, acceleratore lineare, guidata dalle immagini, irradiazione 3D pianificata	92.28.26 ↔	Terapia endovascolare selettiva con radionuclidi (SIRT) mediante embolizzazione con microsferi marcate con olmio-166
92.25.15 ↔	Teleradioterapia con elettroni, acceleratore lineare, guidata dalle immagini, radioterapia a modulazione di intensità	92.28.33 ↔	Brachiterapia endovascolare con renio-188

92.28.41 ↔	Radioiodioterapia fino a 1,2 GBq I-131, senza somministrazione di tireotropina ricombinante (rh-TSH)	92.29.38 ↔	Brachiterapia interstiziale con impianto di emettitori permanenti, da 41 a 45 sorgenti
92.28.42 ↔	Radioiodioterapia fino a 1,2 GBq I-131, con somministrazione di tireotropina ricombinante (rh-TSH)	92.29.39 ↔	Brachiterapia interstiziale con impianto di emettitori permanenti, da 46 a 50 sorgenti
92.28.43 ↔	Radioiodioterapia da 1,2 a meno di 5 GBq I-131, senza somministrazione di tireotropina ricombinante (rh-TSH)	92.29.3A ↔	Brachiterapia interstiziale con impianto di emettitori permanenti, da 51 a 55 sorgenti
92.28.44 ↔	Radioiodioterapia da 1,2 a meno di 5 GBq I-131, con somministrazione di tireotropina ricombinante (rh-TSH)	92.29.3B ↔	Brachiterapia interstiziale con impianto di emettitori permanenti, da 56 a 60 sorgenti
92.28.45 ↔	Radioiodioterapia da 5 e più GBq I-131, senza somministrazione di tireotropina ricombinante (rh-TSH)	92.29.3C ↔	Brachiterapia interstiziale con impianto di emettitori permanenti, da 61 a 65 sorgenti
92.28.46 ↔	Radioiodioterapia da 5 e più GBq I-131, con somministrazione di tireotropina ricombinante (rh-TSH)	92.29.3D ↔	Brachiterapia interstiziale con impianto di emettitori permanenti, da 66 a 70 sorgenti
92.28.51 ↔	Radioimmunoterapia con 90Y ibritumomab tiuxetano, parenterale	92.29.3E ↔	Brachiterapia interstiziale con impianto di emettitori permanenti, da 71 e più sorgenti
92.28.52 ↔	Radioimmunoterapia con iodio-131 [I-131] tositumomab, parenterale	92.29.40 ↔	Brachiterapia con applicatori superficiali, NAS
92.28.53 ↔	Radioimmunoterapia con altri anticorpi, parenterale	92.29.49 ↔	Brachiterapia con applicatori superficiali, altro
92.28.64 ↔	Terapia radiorecettoriale con l'analogo della somatostatina DOTA-coniugato TOC (octreotide)	92.29.51 ↔	Rimozione di radionuclidi chiusi o di applicatori inattivi sotto anestesia
92.28.65 ↔	Terapia radiorecettoriale con l'analogo della somatostatina DOTA-coniugato TATE (octreotate)	92.30.00 ↔	Radioterapia stereotassica, in seduta unica, NAS
92.28.66 ↔	Terapia radiorecettoriale con antagonisti della somatostatina	92.30.01 ↔	Radioterapia stereotassica, in seduta unica: Cerebrale, NAS
92.28.67 ↔	Terapia radiorecettoriale con ligando PSMA	92.30.02 ↔	Radioterapia stereotassica, in seduta unica: Extracerebrale, NAS
92.28.69 ↔	Radioterapia con molecole piccole, altro	92.30.20 ↔	Radioterapia stereotassica, in seduta unica: Cerebrale, radioterapia a modulazione di intensità
92.28.71 ↔	Somministrazione parenterale di iodio-131-MIBG (metaiodobenzilguanidina)	92.30.21 ↔	Radioterapia stereotassica, in seduta unica: Cerebrale, radioterapia ad arco a modulazione di intensità (IMAT)
92.29.00 ↔	Brachiterapia con radionuclidi chiusi, NAS	92.30.22 ↔	Radioterapia stereotassica, in seduta unica: Cerebrale, guidata dalle immagini
92.29.09 ↔	Brachiterapia con radionuclidi chiusi, altro	92.30.30 ↔	Radioterapia stereotassica, in seduta unica: Extracerebrale, radioterapia a modulazione di intensità
92.29.11 ↔	Brachiterapia interstiziale con impianto di emettitori rimovibili monoplanari, basso rateo di dose	92.30.31 ↔	Radioterapia stereotassica, in seduta unica: Extracerebrale, radioterapia ad arco a modulazione di intensità (IMAT)
92.29.12 ↔	Brachiterapia interstiziale con impianto di emettitori rimovibili monoplanari, rateo di dose pulsata (pulsed dose rate)	92.30.32 ↔	Radioterapia stereotassica, in seduta unica: Extracerebrale, guidata dalle immagini
92.29.13 ↔	Brachiterapia interstiziale con impianto di emettitori rimovibili monoplanari, alto rateo di dose	92.30.99 ↔	Radioterapia stereotassica, in seduta unica, altro
92.29.19 ↔	Brachiterapia interstiziale con impianto di emettitori rimovibili monoplanari, altro	92.31.00 ↔	Radiochirurgia con fotoni NAS, cerebrale
92.29.21 ↔	Brachiterapia interstiziale con impianto volumetrico di emettitori rimovibili multiplanari, basso rateo di dose	92.31.10 ↔	Radiochirurgia con fotoni NAS, extracerebrale
92.29.22 ↔	Brachiterapia interstiziale con impianto volumetrico di emettitori rimovibili multiplanari, rateo di dose pulsata (pulsed dose rate)	92.32.00 ↔	Radiochirurgia con fotoni a sorgente multiple, NAS
92.29.23 ↔	Brachiterapia interstiziale con impianto volumetrico di emettitori rimovibili multiplanari, alto rateo di dose	92.32.01 ↔	Radiochirurgia con fotoni a sorgenti multiple: Gamma knife
92.29.24 ↔	Brachiterapia con impianto di emettitori rimovibili multiplanari, alto rateo di dose, intraoperatoria	92.33.00 ↔	Radiochirurgia con particelle, NAS
92.29.29 ↔	Brachiterapia interstiziale con impianto volumetrico di emettitori rimovibili multiplanari, altro	92.33.01 ↔	Altra radioterapia ad alto voltaggio: radioterapia stereotassica, in seduta unica, cerebrale
92.29.31 ↔	Brachiterapia interstiziale con impianto di emettitori permanenti, fino a 10 sorgenti	92.33.11 ↔	Altra radioterapia ad alto voltaggio: radioterapia stereotassica, in seduta unica, extracerebrale
92.29.32 ↔	Brachiterapia interstiziale con impianto di emettitori permanenti, da 11 a 15 sorgenti	92.39.00 ↔	Altra radiochirurgia stereotassica, NAS
92.29.33 ↔	Brachiterapia interstiziale con impianto di emettitori permanenti, da 16 a 20 sorgenti	92.39.01 ↔	Altra radioterapia ad alto voltaggio, irradiazione stereotassica, frazionata, cerebrale, NAS
92.29.34 ↔	Brachiterapia interstiziale con impianto di emettitori permanenti, da 21 a 25 sorgenti	92.39.11 ↔	Altra radioterapia ad alto voltaggio, irradiazione stereotassica, frazionata, extracerebrale, NAS
92.29.35 ↔	Brachiterapia interstiziale con impianto di emettitori permanenti, da 26 a 30 sorgenti	92.39.20 ↔	Altra radioterapia ad alto voltaggio, irradiazione stereotassica, frazionata: Cerebrale, radioterapia a modulazione di intensità
92.29.36 ↔	Brachiterapia interstiziale con impianto di emettitori permanenti, da 31 a 35 sorgenti	92.39.21 ↔	Altra radioterapia ad alto voltaggio, irradiazione stereotassica, frazionata: Cerebrale, radioterapia ad arco a modulazione di intensità (IMAT)
92.29.37 ↔	Brachiterapia interstiziale con impianto di emettitori permanenti, da 36 a 40 sorgenti	92.39.22 ↔	Altra radioterapia ad alto voltaggio, irradiazione stereotassica, frazionata: Cerebrale, guidata dalle immagini
		92.39.29 ↔	Altra radioterapia ad alto voltaggio, irradiazione stereotassica, frazionata, cerebrale, altro
		92.39.30 ↔	Altra radioterapia ad alto voltaggio, irradiazione stereotassica, frazionata: Extracerebrale, radioterapia a modulazione di intensità
		92.39.31 ↔	Altra radioterapia ad alto voltaggio, irradiazione stereotassica, frazionata: Extracerebrale, radioterapia ad arco a modulazione di intensità (IMAT)

- 92.39.32 ↔ Altra radioterapia ad alto voltaggio, irradiazione stereotassica, frazionata: Extracerebrale, guidata dalle immagini
- 92.39.39 ↔ Altra radioterapia ad alto voltaggio, irradiazione stereotassica, frazionata, extracerebrale, altro
- 92.41 ↔ Radioterapia intraoperatoria con elettroni

Procedura D25-3

- 01.12.00 ↔ Biopsia mediante craniotomia (a cielo aperto) delle meningi cerebrali, NAS
- 01.12.10 ↔ Biopsia stereotassica mediante craniotomia (a cielo aperto) delle meningi cerebrali
- 01.12.99 ↔ Biopsia mediante craniotomia (a cielo aperto) delle meningi cerebrali, altro
- 01.14.00 ↔ Biopsia a cielo aperto del cervello, NAS
- 01.14.10 ↔ Biopsia stereotassica a cielo aperto del cervello
- 01.14.99 ↔ Biopsia a cielo aperto del cervello, altro
- 01.15 ↔ Biopsia del cranio
- 01.21 ↔ Incisione e drenaggio dei seni cranici
- 01.24.00 ↔ Altra craniotomia, NAS
- 01.24.10 ↔ Altra craniotomia con decompressione
- 01.24.11 ↔ Altra craniotomia per evacuazione di ematoma epidurale
- 01.24.12 ↔ Altra craniotomia per evacuazione di empiema epidurale
- 01.24.13 ↔ Altra craniotomia, Inserzione di materiale alloplastico o di sistema di somministrazione farmacologica nelle ossa del cranio o nello spazio epidurale
- 01.24.14 ↔ Altra craniotomia, rimozione di materiale alloplastico o di sistema di somministrazione farmacologica dalle ossa del cranio o dallo spazio epidurale
- 01.24.15 ↔ Altra craniotomia, Rimozione di corpo estraneo dalle ossa del cranio o dallo spazio epidurale
- 01.24.16 ↔ Altra craniotomia, altro drenaggio di liquido epidurale o per altri motivi
- 01.24.20 ↔ Craniotomia della calotta quale approccio chirurgico, NAS
- 01.24.21 ↔ Trapanazione della calotta quale approccio chirurgico
- 01.24.22 ↔ Apertura del cranio guidata da stereotassi attraverso la calotta quale approccio chirurgico
- 01.24.29 ↔ Craniotomia della calotta quale approccio chirurgico, altro
- 01.24.30 ↔ Approccio alla base del cranio, NAS
- 01.24.31 ↔ Approccio alla base del cranio, transorale
- 01.24.32 ↔ Approccio alla base del cranio, transorale con scissione del palato molle
- 01.24.33 ↔ Approccio alla base del cranio, transorale con apertura sia del palato molle che del palato duro
- 01.24.34 ↔ Approccio alla base del cranio, transfenoidale
- 01.24.35 ↔ Approccio alla base del cranio, transtmoidale
- 01.24.36 ↔ Approccio alla base del cranio, transmastoideo
- 01.24.37 ↔ Approccio alla base del cranio, translabirintico
- 01.24.38 ↔ Approccio alla base del cranio, transpiramidale
- 01.24.39 ↔ Approccio alla base del cranio, altro
- 01.24.3A ↔ Approccio alla base del cranio, transcondilico
- 01.24.3B ↔ Approccio alla base del cranio, transorbitale
- 01.24.3C ↔ Approccio alla base del cranio, con osteotomia tipo Le Fort I
- 01.24.3D ↔ Approccio alla base del cranio, transnasale-transcribriforme
- 01.24.3E ↔ Approccio alla base del cranio, transnasale-transclivale
- 01.24.3F ↔ Approccio alla base del cranio, transorale-transclivale
- 01.24.3G ↔ Approccio alla base del cranio, transnasale-transpterigoideo
- 01.24.99 ↔ Altra craniotomia, altro
- 01.25.00 ↔ Altra craniectomia, NAS
- 01.25.10 ↔ Altra craniectomia con decompressione
- 01.25.11 ↔ Altra craniectomia per evacuazione di ematoma epidurale
- 01.25.12 ↔ Altra craniectomia per evacuazione di empiema epidurale
- 01.25.13 ↔ Altra craniectomia per rimozione di corpo estraneo dalle ossa del cranio o dallo spazio epidurale
- 01.25.14 ↔ Altra craniectomia, Inserzione di materiale alloplastico o di sistema di somministrazione farmacologica nelle ossa del cranio o nello spazio epidurale
- 01.25.19 ↔ Altra craniectomia, per drenaggio di liquido epidurale o per altri motivi
- 01.25.20 ↔ Altra craniectomia, Nuova craniectomia con inserzione di drenaggio
- 01.25.21 ↔ Altra craniectomia, Nuova craniectomia per rimozione di materiale alloplastico o di sistema di somministrazione farmacologica dalle ossa del cranio o dallo spazio epidurale
- 01.25.99 ↔ Altra craniectomia, altro
- 01.26 ↔ Inserzione e sostituzione di catetere nella cavità cranica o nel tessuto cerebrale
- 01.28 ↔ Inserzione di catetere(i) intracranico(i) attraverso foro(i) di trapanazione
- 01.29.00 ↔ Revisione senza sostituzione di catetere(i) nella cavità cranica o nel tessuto cerebrale, NAS
- 01.29.10 ↔ Revisione stereotassica senza sostituzione di cateteri intracerebrali per infusione intraventricolare
- 01.29.99 ↔ Revisione senza sostituzione di catetere(i) nella cavità cranica o nel tessuto cerebrale, altro
- 01.31.00 ↔ Incisione delle meningi cerebrali, NAS
- 01.31.10 ↔ Incisione delle meningi cerebrali per evacuazione di ematoma (igroma) subdurale
- 01.31.11 ↔ Incisione delle meningi cerebrali per evacuazione di empiema subdurale
- 01.31.20 ↔ Incisione delle meningi cerebrali per drenaggio di liquido subdurale e subaracnoideo
- 01.31.99 ↔ Incisione delle meningi cerebrali, altro
- 01.39.00 ↔ Altre incisioni cerebrali, NAS
- 01.39.10 ↔ Altre incisioni cerebrali per evacuazione di ematoma intracerebrale
- 01.39.11 ↔ Altre incisioni cerebrali per evacuazione di ascesso intracerebrale
- 01.39.19 ↔ Altre incisioni cerebrali, evacuazione di altro liquido intracerebrale
- 01.39.20 ↔ Altre incisioni cerebrali, Evacuazione stereotassica di ematoma intracranico
- 01.39.21 ↔ Altre incisioni cerebrali, Evacuazione stereotassica di ascesso intracranico
- 01.39.29 ↔ Altre incisioni cerebrali, Evacuazione stereotassica di altro liquido intracranico
- 01.39.30 ↔ Altre incisioni cerebrali, Rimozione di corpo estraneo intracerebrale
- 01.39.40 ↔ Inserzione di drenaggio esterno nel sistema liquorale (es. ventricolare, cisternale, subdurale)
- 01.39.41 ↔ Inserzione di serbatoio nel sistema liquorale (es. ventricolare, cisternale, subdurale)
- 01.39.42 ↔ Rimozione di serbatoio dal sistema liquorale (es. ventricolare, cisternale, subdurale)
- 01.39.50 ↔ Rimozione di impianto intracranico
- 01.39.99 ↔ Altre incisioni cerebrali, altro
- 01.41 ↔ Interventi sul talamo
- 01.42 ↔ Interventi sul globo pallido
- 01.51.00 ↔ Asportazione e distruzione di lesione o tessuto del cervello e delle meningi cerebrali, NAS

01.51.10 ↔	Asportazione di tessuto tumorale dalle meningi cerebrali con isolamento di tessuto adiacente infiltrato	02.12.20 ↔	Altra riparazione delle meningi cerebrali con cranioplastica
01.51.19 ↔	Asportazione di lesione o di tessuto delle meningi cerebrali, altro	02.12.21 ↔	Altra duraplastica con cranioplastica della convessità
01.51.21 ↔	Asportazione di tessuto tumorale intracerebrale di origine cerebrale	02.12.22 ↔	Altra duraplastica con cranioplastica del passaggio craniocervicale
01.51.22 ↔	Asportazione di tessuto tumorale intracerebrale di origine extracerebrale	02.12.31 ↔	Duraplastica frontobasale con lembo peduncolato
01.51.29 ↔	Asportazione di lesione o tessuto del cervello, altro	02.12.99 ↔	Altra riparazione delle meningi cerebrali, altro
01.51.31 ↔	Distruzione di lesione o tessuto delle meningi cerebrali	02.13 ↔	Legatura dei vasi delle meningi
01.51.41 ↔	Distruzione di tessuto tumorale intracerebrale di origine cerebrale	02.14 ↔	Plessectomia coroidea
01.51.42 ↔	Distruzione di tessuto tumorale intracerebrale di origine extracerebrale	02.2 ↔	Ventricolostomia
01.51.49 ↔	Distruzione di lesione o di tessuto cerebrale, altro	02.31 ↔	Shunt fra ventricolo e strutture del capo e del collo
01.52.00 ↔	Emisferectomia, NAS	02.32 ↔	Shunt fra ventricolo e sistema circolatorio
01.52.10 ↔	Emisferectomia, tessuto tumorale intracerebrale di origine cerebrale	02.33 ↔	Shunt fra ventricolo e cavità toracica
01.52.11 ↔	Emisferectomia, tessuto tumorale intracerebrale di origine extracerebrale	02.34 ↔	Shunt fra ventricolo, cavità addominale e i suoi organi
01.52.99 ↔	Emisferectomia, altro	02.35 ↔	Shunt fra ventricolo ed apparato urinario
01.53.00 ↔	Lobectomia cerebrale, NAS	02.39 ↔	Altri interventi per il drenaggio ventricolare
01.53.10 ↔	Lobectomia cerebrale, tessuto tumorale intracerebrale di origine cerebrale	02.41.00 ↔	Irrigazione ed esplorazione di shunt ventricolare, NAS
01.53.11 ↔	Lobectomia cerebrale, tessuto tumorale intracerebrale di origine extracerebrale	02.41.10 ↔	Irrigazione ed esplorazione di shunt ventricolare, parte centrale
01.53.99 ↔	Lobectomia cerebrale, altro	02.41.20 ↔	Irrigazione ed esplorazione di shunt ventricolare, parte periferica
01.59 ↔	Altre asportazioni o altri interventi di distruzione sul cervello e sulle meningi cerebrali, altro	02.41.99 ↔	Irrigazione ed esplorazione di shunt ventricolare, altro
01.6X.10 ↔	Asportazione e distruzione di tessuto tumorale dalla base del cranio	02.42.00 ↔	Sostituzione di shunt ventricolare, NAS
01.6X.11 ↔	Asportazione e distruzione di tessuto tumorale dalla calotta	02.42.10 ↔	Sostituzione di shunt ventricolare, parte centrale
01.6X.20 ↔	Asportazione e distruzione di altro tessuto patologico dalla base del cranio	02.42.20 ↔	Sostituzione di shunt ventricolare, parte periferica
01.6X.21 ↔	Asportazione e distruzione di altro tessuto patologico dalla calotta	02.42.99 ↔	Sostituzione di shunt ventricolare, altro
01.6X.22 ↔	Asportazione e distruzione di altro tessuto patologico dalla base del cranio e dalla calotta con meningi cerebrali	02.43 ↔	Rimozione di shunt ventricolare
02.01 ↔	Apertura di suture del cranio	02.91 ↔	Separazione di aderenze corticali
02.02 ↔	Riposizionamento di frammenti di frattura affossata del cranio	02.92 ↔	Interventi riparativi sul cervello
02.03 ↔	Formazione di opercoli cranici	02.93.30 ↔	Impianto o sostituzione di elettrodi per la neurostimolazione centrale, NAS
02.04.00 ↔	Innesto osseo sul cranio, NAS	02.93.31 ↔	Impianto o sostituzione di microelettrodi temporanei per derivazione e stimolazione uniloculare
02.04.10 ↔	Innesto osseo sul cranio, calotta cranica	02.93.32 ↔	Impianto o sostituzione di microelettrodi temporanei per derivazione e stimolazione multiloculare
02.04.99 ↔	Innesto osseo sul cranio, altro	02.93.33 ↔	Impianto o sostituzione di microelettrodi permanenti per derivazione e stimolazione uniloculare
02.05.00 ↔	Inserzione di placca cranica, NAS	02.93.34 ↔	Impianto o sostituzione di microelettrodi permanenti per derivazione e stimolazione multiloculare
02.05.10 ↔	Inserzione di impianto CAD nel neurocranio senza interessamento dello splancnocranio, difetto semplice	02.93.39 ↔	Impianto o sostituzione di elettrodi per la neurostimolazione centrale, altro
02.05.41 ↔	Reinserzione di placca cranica autologa	02.93.40 ↔	Revisione senza sostituzione di elettrodi per la neurostimolazione centrale, NAS
02.05.99 ↔	Inserzione di placca cranica, altro	02.93.41 ↔	Revisione senza sostituzione di elettrodi per la neurostimolazione centrale, stereotassica, sistema a elettrodo singolo permanente per la stimolazione permanente
02.06.00 ↔	Altri tipi di osteoplastica del cranio, NAS	02.93.42 ↔	Revisione senza sostituzione di elettrodi per la neurostimolazione centrale, stereotassica, sistema a più elettrodi permanenti per la stimolazione permanente
02.06.10 ↔	Cranioplastica fronto-orbitale per spostamento osseo	02.93.49 ↔	Revisione senza sostituzione di elettrodi per la neurostimolazione centrale, altro
02.06.20 ↔	Riparazione del neurocranio senza interessamento dello splancnocranio, con impianto semplice (cemento osseo, materiale alloplastico)	02.93.51 ↔	Rimozione di elettrodi per la neurostimolazione centrale
02.06.30 ↔	Riparazione di neurocranio e splancnocranio o del solo splancnocranio, con impianto semplice (cemento osseo, materiale alloplastico)	02.99.10 ↔	Interventi stereotassici sul sistema liquorale
02.06.99 ↔	Altri tipi di osteoplastica del cranio, altro	02.99.11 ↔	Impianto o espianto stereotassico di materiale radioattivo quale intervento indipendente
02.07 ↔	Rimozione di placca del cranio	02.99.12 ↔	Impianto stereotassico di tessuto nel cranio, nel cervello e nelle meningi cerebrali
02.11 ↔	Sutura semplice della dura madre	02.99.13 ↔	Instillazione stereotassica di medicinali quale intervento indipendente
02.12.00 ↔	Altra riparazione delle meningi cerebrali, NAS	02.99.14 ↔	Impianto, revisione o sostituzione stereotassica di cateteri intracerebrali per infusione intraventricolare
02.12.10 ↔	Altra riparazione delle meningi cerebrali senza cranioplastica	02.99.20 ↔	Conversione di shunt liquorale (o derivazione di liquido cerebrospinale) in derivazione multipla
		02.99.29 ↔	Altra revisione e rimozione di derivazioni liquorali

02.99.30 ↔	Impianto o sostituzione di sonda di misura intracranica	16.52.10 ↔	Esenterazione dell'orbita con rimozione terapeutica di osso orbitale, con conservazione della cute palpebrale
02.99.31 ↔	Revisione senza sostituzione di sonda di misura intracranica	16.52.10 ↔	Esenterazione dell'orbita con rimozione terapeutica di osso orbitale, con conservazione della cute palpebrale
02.99.40 ↔	Impianto o sostituzione di neuroprotesi	16.52.11 ↔	Esenterazione dell'orbita con rimozione terapeutica di osso orbitale, senza conservazione della cute palpebrale
02.99.41 ↔	Revisione senza sostituzione di neuroprotesi	16.52.11 ↔	Esenterazione dell'orbita con rimozione terapeutica di osso orbitale, senza conservazione della cute palpebrale
02.99.50 ↔	Impianto e rimozione di sistema di cateteri a palloncino per brachiterapia intracerebrale	16.52.99 ↔	Esenterazione dell'orbita con rimozione terapeutica di osso orbitale, altro
02.99.90 ↔	Altri interventi stereotassici sul cranio, sul cervello e sulle meningi	16.52.99 ↔	Esenterazione dell'orbita con rimozione terapeutica di osso orbitale, altro
04.01.00 ↔	Asportazione di neurinoma acustico, NAS	16.59.00 ↔	Altra esenterazione dell'orbita, NAS
04.01.10 ↔	Asportazione di neurinoma acustico mediante craniotomia	16.59.00 ↔	Altra esenterazione dell'orbita, NAS
04.01.11 ↔	Asportazione di neurinoma acustico, Approccio translabirintico	16.59.10 ↔	Altra esenterazione dell'orbita, con conservazione della cute palpebrale
04.01.99 ↔	Asportazione di neurinoma acustico, altro	16.59.10 ↔	Altra esenterazione dell'orbita, con conservazione della cute palpebrale
04.76 ↔	Riparazione di lesioni traumatiche di vecchia data di nervi cranici e periferici	16.59.11 ↔	Altra esenterazione dell'orbita, senza conservazione della cute palpebrale
04.79.10 ↔	Innesto e trasposizione del tratto extracranico di nervi cranici con sutura epineurale	16.59.11 ↔	Altra esenterazione dell'orbita, senza conservazione della cute palpebrale
04.79.11 ↔	Innesto e trasposizione del plesso brachiale con sutura epineurale	16.59.99 ↔	Altra esenterazione dell'orbita, altro
04.79.12 ↔	Innesto e trasposizione di nervi della spalla con sutura epineurale	16.59.99 ↔	Altra esenterazione dell'orbita, altro
04.79.13 ↔	Innesto e trasposizione di nervi del braccio e della mano con sutura epineurale	21.72 ↔	Riduzione aperta di frattura nasale
04.79.14 ↔	Innesto e trasposizione di nervi del tronco e delle estremità inferiori con sutura epineurale	22.79.00 ↔	Altra riparazione di seno paranasale, NAS
04.79.19 ↔	Innesto e trasposizione del tratto extracranico di nervi cranici con sutura epineurale, altro	22.79.10 ↔	Riparazione dell'osso frontale
04.79.20 ↔	Innesto e trasposizione di nervo con sutura interfascicolare	22.79.11 ↔	Riparazione o cranializzazione di parete dell'osso frontale
04.79.21 ↔	Innesto e trasposizione del tratto extracranico di nervi cranici con sutura interfascicolare	22.79.19 ↔	Altra riparazione di seno paranasale, altro
04.79.22 ↔	Innesto e trasposizione del plesso brachiale con sutura interfascicolare	24.2X.10 ↔	Gengivoplastica con innesto o impianto
04.79.23 ↔	Innesto e trasposizione di nervi della spalla con sutura interfascicolare	24.2X.99 ↔	Gengivoplastica, altro
04.79.24 ↔	Innesto e trasposizione di nervi del braccio e della mano con sutura interfascicolare	24.4X.00 ↔	Asportazione di lesione dentaria della mandibola, NAS
04.79.25 ↔	Innesto e trasposizione di nervi del tronco e delle estremità inferiori con sutura interfascicolare	24.4X.10 ↔	Asportazione di lesione dentaria della mandibola con apertura del seno mascellare o del pavimento nasale
04.79.29 ↔	Innesto e trasposizione di nervo con sutura interfascicolare, altro	24.4X.11 ↔	Asportazione di lesione dentaria della mandibola con esposizione del nervo
04.79.99 ↔	Altra neuroplastica, altro	24.4X.99 ↔	Asportazione di lesione dentaria della mandibola, altro
07.62 ↔	Asportazione parziale dell'ipofisi, per via transfenoidale	24.5X.00 ↔	Alveoloplastica, NAS
07.65 ↔	Asportazione totale dell'ipofisi per via transfenoidale	24.5X.10 ↔	Alveoloplastica con innesto
16.51.00 ↔	Esenterazione dell'orbita con rimozione di strutture adiacenti, NAS	24.5X.99 ↔	Alveoloplastica, altro
16.51.00 ↔	Esenterazione dell'orbita con rimozione di strutture adiacenti, NAS	24.91.10 ↔	Vestiboloplastica
16.51.10 ↔	Esenterazione dell'orbita con rimozione di strutture adiacenti, con conservazione della cute palpebrale	24.91.11 ↔	Plastica del pavimento della bocca
16.51.10 ↔	Esenterazione dell'orbita con rimozione di strutture adiacenti, con conservazione della cute palpebrale	24.91.99 ↔	Estensione o approfondimento del solco linguale o buccolabiale, altro
16.51.11 ↔	Esenterazione dell'orbita con rimozione di strutture adiacenti, senza conservazione della cute palpebrale	25.02 ↔	Biopsia aperta della lingua
16.51.11 ↔	Esenterazione dell'orbita con rimozione di strutture adiacenti, senza conservazione della cute palpebrale	25.1 ↔	Asportazione o distruzione di lesione o tessuto della lingua
16.51.99 ↔	Esenterazione dell'orbita con rimozione di strutture adiacenti, altro	25.2X.00 ↔	Glossectomia parziale, NAS
16.51.99 ↔	Esenterazione dell'orbita con rimozione di strutture adiacenti, altro	25.2X.09 ↔	Glossectomia parziale, altro
16.52.00 ↔	Esenterazione dell'orbita con rimozione terapeutica di osso orbitale, NAS	25.2X.10 ↔	Glossectomia parziale, approccio transorale, NAS
16.52.00 ↔	Esenterazione dell'orbita con rimozione terapeutica di osso orbitale, NAS	25.2X.11 ↔	Glossectomia parziale, approccio transorale, senza ricostruzione
		25.2X.12 ↔	Glossectomia parziale, approccio transorale, ricostruzione con mucosa locale
		25.2X.13 ↔	Glossectomia parziale, approccio transorale, ricostruzione con lembo miocutaneo
		25.2X.14 ↔	Glossectomia parziale, approccio transorale, ricostruzione con innesto libero con anastomosi microvascolare
		25.2X.19 ↔	Glossectomia parziale, approccio transorale, con altra ricostruzione
		25.2X.20 ↔	Glossectomia parziale, approccio transmandibolare, NAS

25.2X.21 ↔	Glossectomia parziale, approccio transmandibolare, senza ricostruzione	25.3X.30 ↔	Pelviglossectomia totale, approccio transorale, NAS
25.2X.22 ↔	Glossectomia parziale, approccio transmandibolare, ricostruzione con mucosa locale	25.3X.31 ↔	Pelviglossectomia totale, approccio transorale, senza ricostruzione
25.2X.23 ↔	Glossectomia parziale, approccio transmandibolare, ricostruzione con lembo miocutaneo	25.3X.32 ↔	Pelviglossectomia totale, approccio transorale, ricostruzione con mucosa locale
25.2X.24 ↔	Glossectomia parziale, approccio transmandibolare, ricostruzione con innesto libero con anastomosi microvascolare	25.3X.33 ↔	Pelviglossectomia totale, approccio transorale, ricostruzione con lembo miocutaneo
25.2X.29 ↔	Glossectomia parziale, approccio transmandibolare, con altra ricostruzione	25.3X.34 ↔	Pelviglossectomia totale, approccio transorale, ricostruzione con innesto libero con anastomosi microvascolare
25.2X.30 ↔	Pelviglossectomia, approccio transorale, NAS	25.3X.39 ↔	Pelviglossectomia totale, approccio transorale, con altra ricostruzione
25.2X.31 ↔	Pelviglossectomia, approccio transorale, senza ricostruzione	25.3X.40 ↔	Pelviglossectomia totale, approccio transmandibolare, NAS
25.2X.32 ↔	Pelviglossectomia, approccio transorale, ricostruzione con mucosa locale	25.3X.41 ↔	Pelviglossectomia totale, approccio transmandibolare, senza ricostruzione
25.2X.33 ↔	Pelviglossectomia, approccio transorale, ricostruzione con lembo miocutaneo	25.3X.42 ↔	Pelviglossectomia totale, approccio transmandibolare, ricostruzione con mucosa locale
25.2X.34 ↔	Pelviglossectomia, approccio transorale, ricostruzione con innesto libero con anastomosi microvascolare	25.3X.43 ↔	Pelviglossectomia totale, approccio transmandibolare, ricostruzione con lembo miocutaneo
25.2X.39 ↔	Pelviglossectomia, approccio transorale, con altra ricostruzione	25.3X.44 ↔	Pelviglossectomia totale, approccio transmandibolare, ricostruzione con innesto libero con anastomosi microvascolare
25.2X.40 ↔	Pelviglossectomia, approccio transmandibolare, NAS	25.3X.49 ↔	Pelviglossectomia totale, approccio transmandibolare, con altra ricostruzione
25.2X.41 ↔	Pelviglossectomia, approccio transmandibolare, senza ricostruzione	25.3X.50 ↔	Pelviglossomandibolectomia totale, NAS
25.2X.42 ↔	Pelviglossectomia, approccio transmandibolare, ricostruzione con mucosa locale	25.3X.51 ↔	Pelviglossomandibolectomia totale, senza ricostruzione
25.2X.43 ↔	Pelviglossectomia, approccio transmandibolare, ricostruzione con lembo miocutaneo	25.3X.52 ↔	Pelviglossomandibolectomia totale, ricostruzione con mucosa locale
25.2X.44 ↔	Pelviglossectomia, approccio transmandibolare, ricostruzione con innesto libero con anastomosi microvascolare	25.3X.53 ↔	Pelviglossomandibolectomia totale, ricostruzione con lembo miocutaneo
25.2X.49 ↔	Pelviglossectomia, approccio transmandibolare, con altra ricostruzione	25.3X.54 ↔	Pelviglossomandibolectomia totale, ricostruzione con innesto libero con anastomosi microvascolare
25.2X.50 ↔	Pelviglossomandibolectomia, NAS	25.3X.59 ↔	Pelviglossomandibolectomia totale, con altra ricostruzione
25.2X.51 ↔	Pelviglossomandibolectomia, senza ricostruzione	25.4X.00 ↔	Glossectomia radicale, NAS
25.2X.52 ↔	Pelviglossomandibolectomia, ricostruzione con mucosa locale	25.4X.10 ↔	Glossectomia radicale, approccio transorale, NAS
25.2X.53 ↔	Pelviglossomandibolectomia, ricostruzione con lembo miocutaneo	25.4X.11 ↔	Glossectomia radicale, approccio transorale, senza ricostruzione
25.2X.54 ↔	Pelviglossomandibolectomia, ricostruzione con innesto libero con anastomosi microvascolare	25.4X.12 ↔	Glossectomia radicale, approccio transorale, ricostruzione con mucosa locale
25.2X.59 ↔	Pelviglossomandibolectomia, con altra ricostruzione	25.4X.13 ↔	Glossectomia radicale, approccio transorale, ricostruzione con lembo miocutaneo
25.3X.00 ↔	Glossectomia totale, NAS	25.4X.14 ↔	Glossectomia radicale, approccio transorale, ricostruzione con innesto libero con anastomosi microvascolare
25.3X.09 ↔	Glossectomia totale, altro	25.4X.19 ↔	Glossectomia radicale, approccio transorale, con altra ricostruzione
25.3X.10 ↔	Glossectomia totale, approccio transorale, NAS	25.4X.20 ↔	Glossectomia radicale, approccio transmandibolare, NAS
25.3X.11 ↔	Glossectomia totale, approccio transorale, senza ricostruzione	25.4X.21 ↔	Glossectomia radicale, approccio transmandibolare, senza ricostruzione
25.3X.12 ↔	Glossectomia totale, approccio transorale, ricostruzione con mucosa locale	25.4X.22 ↔	Glossectomia radicale, approccio transmandibolare, ricostruzione con mucosa locale
25.3X.13 ↔	Glossectomia totale, approccio transorale, ricostruzione con lembo miocutaneo	25.4X.23 ↔	Glossectomia radicale, approccio transmandibolare, ricostruzione con lembo miocutaneo
25.3X.14 ↔	Glossectomia totale, approccio transorale, ricostruzione con innesto libero con anastomosi microvascolare	25.4X.24 ↔	Glossectomia radicale, approccio transmandibolare, ricostruzione con innesto libero con anastomosi microvascolare
25.3X.19 ↔	Glossectomia totale, approccio transorale, con altra ricostruzione	25.4X.29 ↔	Glossectomia radicale, approccio transmandibolare, con altra ricostruzione
25.3X.20 ↔	Glossectomia totale, approccio transmandibolare, NAS	25.4X.30 ↔	Pelviglossectomia radicale, approccio transorale, NAS
25.3X.21 ↔	Glossectomia totale, approccio transmandibolare, senza ricostruzione	25.4X.31 ↔	Pelviglossectomia radicale, approccio transorale, senza ricostruzione
25.3X.22 ↔	Glossectomia totale, approccio transmandibolare, ricostruzione con mucosa locale	25.4X.32 ↔	Pelviglossectomia radicale, approccio transorale, ricostruzione con mucosa locale
25.3X.23 ↔	Glossectomia totale, approccio transmandibolare, ricostruzione con lembo miocutaneo	25.4X.33 ↔	Pelviglossectomia radicale, approccio transorale, ricostruzione con lembo miocutaneo
25.3X.24 ↔	Glossectomia totale, approccio transmandibolare, ricostruzione con innesto libero con anastomosi microvascolare		
25.3X.29 ↔	Glossectomia totale, approccio transmandibolare, con altra ricostruzione		

25.4X.34 ↔	Pelviglossectomia radicale, approccio transorale, ricostruzione con innesto libero con anastomosi microvascolare	27.32.10 ↔	Asportazione totale per via transorale di lesione o tessuto del palato osseo
25.4X.39 ↔	Pelviglossectomia radicale, approccio transorale, con altra ricostruzione	27.32.10 ↔	Asportazione totale per via transorale di lesione o tessuto del palato osseo
25.4X.40 ↔	Pelviglossectomia radicale, approccio transmandibolare, NAS	27.32.11 ↔	Asportazione radicale per via transmandibolare di lesione o tessuto del palato osseo [resezione in blocco]
25.4X.41 ↔	Pelviglossectomia radicale, approccio transmandibolare, senza ricostruzione	27.32.11 ↔	Asportazione radicale per via transmandibolare di lesione o tessuto del palato osseo [resezione in blocco]
25.4X.42 ↔	Pelviglossectomia radicale, approccio transmandibolare, ricostruzione con mucosa locale	27.32.11 ↔	Asportazione radicale per via transmandibolare di lesione o tessuto del palato osseo [resezione in blocco]
25.4X.43 ↔	Pelviglossectomia radicale, approccio transmandibolare, ricostruzione con lembo miocutaneo	27.32.12 ↔	Asportazione radicale per via transfacciale di lesione o tessuto del palato osseo [resezione in blocco]
25.4X.44 ↔	Pelviglossectomia radicale, approccio transmandibolare, ricostruzione con innesto libero con anastomosi microvascolare	27.32.12 ↔	Asportazione radicale per via transfacciale di lesione o tessuto del palato osseo [resezione in blocco]
25.4X.49 ↔	Pelviglossectomia radicale, approccio transmandibolare, con altra ricostruzione	27.32.12 ↔	Asportazione radicale per via transfacciale di lesione o tessuto del palato osseo [resezione in blocco]
25.4X.50 ↔	Pelviglossomandibolectomia radicale, NAS	27.32.99 ↔	Asportazione o distruzione ampia di lesione o tessuto del palato osseo, altro
25.4X.51 ↔	Pelviglossomandibolectomia radicale, senza ricostruzione	27.32.99 ↔	Asportazione o distruzione ampia di lesione o tessuto del palato osseo, altro
25.4X.52 ↔	Pelviglossomandibolectomia radicale, ricostruzione con mucosa locale	27.32.99 ↔	Asportazione o distruzione ampia di lesione o tessuto del palato osseo, altro
25.4X.53 ↔	Pelviglossomandibolectomia radicale, ricostruzione con lembo miocutaneo	27.42 ↔	Ampia asportazione di lesione del labbro
25.4X.54 ↔	Pelviglossomandibolectomia radicale, ricostruzione con innesto libero con anastomosi microvascolare	27.43.00 ↔	Altra asportazione di lesione o tessuto del labbro, NAS
25.4X.59 ↔	Pelviglossomandibolectomia radicale, con altra ricostruzione	27.43.10 ↔	Altra asportazione di lesione o tessuto del labbro, asportazione locale
25.4X.99 ↔	Glossectomia radicale, altro	27.43.99 ↔	Altra asportazione di lesione o tessuto del labbro, altro
25.59.00 ↔	Altri interventi di riparazione e di plastica sulla lingua, NAS	27.44.00 ↔	Asportazione radicale di lesione del labbro, NAS
25.59.10 ↔	Ricostruzione plastica della lingua, NAS	27.44.11 ↔	Asportazione radicale di lesione cutanea del labbro senza innesto o trasposizione di cute
25.59.11 ↔	Plastica riduttiva della lingua	27.44.20 ↔	Asportazione radicale di lesione cutanea del labbro con innesto o trasposizione di cute
25.59.99 ↔	Altri interventi di riparazione e di plastica sulla lingua, altro	27.44.99 ↔	Asportazione radicale di lesione del labbro, altro
25.93 ↔	Lisi di aderenze della lingua	27.49.00 ↔	Altra asportazione della bocca, NAS
25.94 ↔	Altra glossotomia	27.49.10 ↔	Asportazione della guancia
27.1 ↔	Incisione del palato	27.49.11 ↔	Asportazione del pavimento della bocca
27.21.00 ↔	Biopsia del palato osseo, NAS	27.49.99 ↔	Altra asportazione della bocca, altro
27.21.20 ↔	Biopsia a cielo aperto (con incisione) del palato osseo	27.54.00 ↔	Riparazione di schisi (congenita) del labbro, NAS
27.21.99 ↔	Biopsia del palato osseo, altro	27.54.99 ↔	Riparazione di schisi (congenita) del labbro, altro
27.22.00 ↔	Biopsia dell'ugola e del palato molle, NAS	27.55.00 ↔	Innesto a tutto spessore di cute su labbro e bocca, NAS
27.22.20 ↔	Biopsia a cielo aperto (con incisione) dell'ugola e del palato molle	27.55.10 ↔	Piccolo innesto a tutto spessore su labbro e bocca
27.22.99 ↔	Biopsia dell'ugola e del palato molle, altro	27.55.20 ↔	Ampio innesto a tutto spessore su labbro e bocca
27.23.00 ↔	Biopsia del labbro, NAS	27.55.99 ↔	Innesto a tutto spessore di cute su labbro e bocca, altro
27.23.99 ↔	Biopsia del labbro, altro	27.56.10 ↔	Piccolo innesto cutaneo sottile su labbro e bocca
27.24.00 ↔	Biopsia della bocca, struttura non specificata, NAS	27.56.10 ↔	Piccolo innesto cutaneo sottile su labbro e bocca
27.24.20 ↔	Biopsia a cielo aperto (con incisione) di mucosa della guancia, pavimento della bocca e altre strutture della bocca	27.56.20 ↔	Ampio innesto cutaneo a spessore parziale su labbro e bocca
27.24.99 ↔	Biopsia della bocca, struttura non specificata, altro	27.56.20 ↔	Ampio innesto cutaneo a spessore parziale su labbro e bocca
27.31.00 ↔	Asportazione o distruzione locale di lesione o tessuto del palato osseo, NAS	27.56.30 ↔	Piccolo eteroinnesto di cute nel labbro
27.31.10 ↔	Asportazione locale di lesione o tessuto del palato osseo	27.56.30 ↔	Piccolo eteroinnesto di cute nel labbro
27.31.20 ↔	Asportazione parziale di lesione o tessuto del palato osseo	27.56.40 ↔	Ampio eteroinnesto di cute nel labbro
27.31.30 ↔	Distruzione di lesione o tessuto del palato osseo	27.56.40 ↔	Ampio eteroinnesto di cute nel labbro
27.31.99 ↔	Asportazione o distruzione locale di lesione o tessuto del palato osseo, altro	27.56.50 ↔	Piccolo omoinnesto di cute nel labbro
27.32.00 ↔	Asportazione o distruzione ampia di lesione o tessuto del palato osseo, NAS	27.56.50 ↔	Piccolo omoinnesto di cute nel labbro
27.32.00 ↔	Asportazione o distruzione ampia di lesione o tessuto del palato osseo, NAS	27.56.60 ↔	Ampio omoinnesto di cute nel labbro
27.32.00 ↔	Asportazione o distruzione ampia di lesione o tessuto del palato osseo, NAS	27.56.60 ↔	Ampio omoinnesto di cute nel labbro
27.32.10 ↔	Asportazione totale per via transorale di lesione o tessuto del palato osseo	27.56.99 ↔	Altro innesto di cute su labbro e bocca, altro
		27.56.99 ↔	Altro innesto di cute su labbro e bocca, altro
		27.57.11 ↔	Impianto di lembo a distanza peduncolato su labbro e bocca
		27.57.99 ↔	Innesto di lembo peduncolato o libero su labbro e bocca, altro

27.58 ↔	Revisione di lembo pedunculato o libero o di innesto cutaneo libero di labbro e bocca	40.41.11 ↔	Dissezione selettiva (funzionale) del collo, laterale (regione II-IV)
27.59.20 ↔	Piccola copertura dei tessuti molli del labbro con cheratinociti coltivati	40.41.11 ↔	Dissezione selettiva (funzionale) del collo, laterale (regione II-IV)
27.59.21 ↔	Ampia copertura dei tessuti molli del labbro con cheratinociti coltivati	40.41.12 ↔	Dissezione selettiva (funzionale) del collo, anterolaterale (regione I-IV)
27.59.30 ↔	Piccola copertura temporanea dei tessuti molli del labbro mediante combinazione di varie procedure	40.41.12 ↔	Dissezione selettiva (funzionale) del collo, anterolaterale (regione I-IV)
27.59.31 ↔	Ampia copertura temporanea dei tessuti molli del labbro mediante combinazione di varie procedure	40.41.13 ↔	Dissezione selettiva (funzionale) del collo, posterolaterale (regione II-V)
27.59.41 ↔	Altra ricostruzione plastica di labbro e bocca con lembo a distanza pedunculato	40.41.13 ↔	Dissezione selettiva (funzionale) del collo, posterolaterale (regione II-V)
27.59.60 ↔	Inserzione di espansore tissutale nel labbro	40.41.14 ↔	Dissezione selettiva (funzionale) del collo, centrale (regione VI)
27.59.99 ↔	Altra ricostruzione plastica di labbro e bocca, altro	40.41.14 ↔	Dissezione selettiva (funzionale) del collo, centrale (regione VI)
27.71 ↔	Incisione dell'ugola	40.41.20 ↔	Dissezione radicale del collo (incl. modificata)
27.72 ↔	Asportazione dell'ugola	40.41.20 ↔	Dissezione radicale del collo (incl. modificata)
27.79 ↔	Interventi sull'ugola, altro	40.41.21 ↔	Dissezione allargata del collo
27.99 ↔	Interventi sul cavo orale, altro	40.41.21 ↔	Dissezione allargata del collo
29.33.00 ↔	Faringectomia (parziale), NAS	40.41.99 ↔	Dissezione radicale del collo, altro
29.33.10 ↔	Faringectomia parziale, senza ricostruzione	40.41.99 ↔	Dissezione radicale del collo, altro
29.33.99 ↔	Faringectomia (parziale), altro	40.41.99 ↔	Dissezione radicale del collo, altro
29.4X.10 ↔	Intervento di plastica faringea, con mucosa locale o lembo cutaneo libero	76.01 ↔	Sequestrectomia di osso facciale
29.4X.11 ↔	Intervento di plastica faringea, con lembo miocutaneo pedunculato	76.09.10 ↔	Riosteotomia dopo riduzione di frattura
29.4X.12 ↔	Intervento di plastica faringea, con innesto con anastomosi microvascolare, innesto intestinale o pull-up gastrico	76.2X.00 ↔	Asportazione o distruzione locale di lesione e tessuto delle ossa facciali, NAS
29.4X.99 ↔	Intervento di plastica faringea, altro	76.2X.10 ↔	Decorticazione di osso facciale
30.1X.00 ↔	Emilaringectomia, NAS	76.2X.11 ↔	Asportazione di tessuto periostale delle ossa facciali
30.1X.10 ↔	Emilaringectomia, sopraglottica orizzontale	76.2X.12 ↔	Asportazione di tessuto (osteotomia modellante) delle ossa facciali
30.1X.11 ↔	Emilaringectomia, sopraglottica con asportazione della base della lingua	76.2X.20 ↔	Distruzione di lesione e tessuto delle ossa facciali
30.1X.99 ↔	Emilaringectomia, altro	76.2X.31 ↔	Prelievo osseo da ossa facciali per innesto
30.29.00 ↔	Altra laringectomia parziale, NAS	76.2X.99 ↔	Asportazione o distruzione locale di lesione delle ossa facciali, altro
30.29.10 ↔	Cricoioidoepiglottopessia (CHEP)	76.31.00 ↔	Mandibolectomia parziale, NAS
30.29.11 ↔	Cricoioidopessia (CHP)	76.31.10 ↔	Mandibolectomia parziale senza ricostruzione
30.29.20 ↔	Asportazione parziale faringolaringea	76.31.21 ↔	Mandibolectomia parziale, con interruzione della continuità e ricostruzione alloplastica
30.29.21 ↔	Laringectomia parziale frontale (Huet)	76.31.29 ↔	Mandibolectomia parziale con altra ricostruzione
30.29.22 ↔	Laringectomia parziale frontolaterale (Leroux-Robert)	76.31.99 ↔	Mandibolectomia parziale, altro
30.29.30 ↔	Aritenoidectomia	76.39.00 ↔	Ostectomia parziale di altre ossa della faccia, NAS
30.29.99 ↔	Altra laringectomia parziale, altro	76.39.10 ↔	Ostectomia parziale di altre ossa della faccia, Ricostruzione mediante innesto con anastomosi microvascolare
31.1 †↔	Tracheostomia temporanea	76.39.11 ↔	Ostectomia parziale di altre ossa della faccia, Ricostruzione di tessuto molle e duro
31.21 †↔	Tracheostomia mediastinica	76.39.19 ↔	Ostectomia parziale di altre ossa della faccia, altra ricostruzione
31.29 †↔	Tracheostomia permanente, altro	76.39.99 ↔	Ostectomia parziale di altre ossa della faccia, altro
31.69.10 ↔	Laringoplastica, NAS	76.41.00 ↔	Mandibolectomia totale con ricostruzione contemporanea, NAS
31.69.11 ↔	Laringoplastica di medializzazione, NAS	76.41.10 ↔	Mandibolectomia totale con ricostruzione contemporanea, Ricostruzione mediante innesto con anastomosi microvascolare
31.69.12 ↔	Laringoplastica di medializzazione, tiroplastica di tipo I	76.41.99 ↔	Mandibolectomia totale con ricostruzione contemporanea, altro
31.69.14 ↔	Laringoplastica di medializzazione, per via esterna	76.42 ↔	Altra mandibolectomia totale
31.69.20 ↔	Plastica di allargamento della glottide (endolaringea)	76.43.00 ↔	Altra ricostruzione della mandibola, NAS
31.69.30 ↔	Cricotiroidopessia	76.43.10 ↔	Altra ricostruzione della mandibola mediante innesto con anastomosi microvascolare
31.69.31 ↔	Aritenoideopessia	76.43.11 ↔	Inserzione di impianto CAD nella mandibola, per riparazione plastica di difetto semplice
31.69.40 ↔	Costruzione / revisione di neoglottide	76.43.99 ↔	Altra ricostruzione della mandibola, altro
31.69.41 ↔	Ricostruzione plastica della laringe	76.44.00 ↔	Ostectomia totale di altre ossa facciali con contemporanea ricostruzione, NAS
31.69.42 ↔	Ricostruzione plastica di corda vocale	76.44.10 ↔	Ostectomia totale di altre ossa facciali, Ricostruzione mediante innesto con anastomosi microvascolare
31.69.99 ↔	Altra riparazione della laringe, altro	76.44.11 ↔	Ostectomia totale di altre ossa facciali, Ricostruzione mediante innesto non vascolarizzato
31.79.10 †↔	Plastica di allargamento di tracheostomia	76.44.19 ↔	Ostectomia totale di altre ossa facciali con altra ricostruzione
38.01 ↔	Incisione di vasi intracranici		
38.31 ↔	Resezione di vasi intracranici con anastomosi		
38.61 ↔	Altra asportazione di vasi intracranici		
38.81 ↔	Altra occlusione chirurgica di vasi intracranici		
40.40 ↔	Dissezione del collo, NAS		
40.40 ↔	Dissezione del collo, NAS		
40.41.00 ↔	Dissezione radicale del collo, NAS		
40.41.00 ↔	Dissezione radicale del collo, NAS		
40.41.10 ↔	Dissezione selettiva (funzionale) del collo, sopraomioideea (regione I-III)		
40.41.10 ↔	Dissezione selettiva (funzionale) del collo, sopraomioideea (regione I-III)		

76.44.99 ↔	Ostectomia totale di altre ossa facciali con contemporanea ricostruzione, altro	76.61.99 ↔	Osteoplastica chiusa [osteotomia] del ramo ascendente della mandibola, altro
76.45 ↔	Altra ostectomia totale di altre ossa facciali	76.62.00 ↔	Osteoplastica aperta [osteotomia] del ramo ascendente della mandibola, NAS
76.46.00 ↔	Altra ricostruzione di altre ossa facciali, NAS	76.62.10 ↔	Osteoplastica aperta [osteotomia] del ramo ascendente della mandibola senza distrazione
76.46.10 ↔	Altra ricostruzione di altre ossa facciali, Ricostruzione mediante innesto con anastomosi microvascolare	76.62.20 ↔	Osteoplastica aperta [osteotomia] del ramo ascendente della mandibola con distrazione
76.46.99 ↔	Altra ricostruzione di altre ossa facciali, altro	76.62.99 ↔	Osteoplastica aperta [osteotomia] del ramo ascendente della mandibola, altro
76.5X.00 ↔	Artroplastica temporomandibolare, NAS	76.63.00 ↔	Osteoplastica [osteotomia] del corpo della mandibola, NAS
76.5X.00 ↔	Artroplastica temporomandibolare, NAS	76.63.00 ↔	Osteoplastica [osteotomia] del corpo della mandibola, NAS
76.5X.10 ↔	Condilectomia dell'articolazione temporomandibolare con ricostruzione	76.63.10 ↔	Osteoplastica [osteotomia] della porzione laterale della cresta alveolare o con interruzione della continuità frontale della mandibola senza distrazione
76.5X.10 ↔	Condilectomia dell'articolazione temporomandibolare con ricostruzione	76.63.10 ↔	Osteoplastica [osteotomia] della porzione laterale della cresta alveolare o con interruzione della continuità frontale della mandibola senza distrazione
76.5X.19 ↔	Altra condilectomia dell'articolazione temporomandibolare	76.63.11 ↔	Osteoplastica [osteotomia] della porzione frontale della cresta alveolare o con interruzione della continuità del ramo orizzontale della mandibola senza distrazione
76.5X.19 ↔	Altra condilectomia dell'articolazione temporomandibolare	76.63.11 ↔	Osteoplastica [osteotomia] della porzione frontale della cresta alveolare o con interruzione della continuità del ramo orizzontale della mandibola senza distrazione
76.5X.20 ↔	Discoplastica dell'articolazione temporomandibolare, con ricostruzione	76.63.12 ↔	Osteoplastica [osteotomia] per l'avanzamento del mento senza distrazione
76.5X.20 ↔	Discoplastica dell'articolazione temporomandibolare, con ricostruzione	76.63.12 ↔	Osteoplastica [osteotomia] per l'avanzamento del mento senza distrazione
76.5X.29 ↔	Altra discoplastica dell'articolazione temporomandibolare	76.63.20 ↔	Avanzamento del processo alveolare mediante distrazione orizzontale dopo osteotomia
76.5X.29 ↔	Altra discoplastica dell'articolazione temporomandibolare	76.63.20 ↔	Avanzamento del processo alveolare mediante distrazione orizzontale dopo osteotomia
76.5X.30 ↔	Estirpazione del disco articolare dell'articolazione temporomandibolare, con ricostruzione	76.63.21 ↔	Avanzamento della mandibola mediante distrazione dopo osteotomia del ramo orizzontale della mandibola
76.5X.30 ↔	Estirpazione del disco articolare dell'articolazione temporomandibolare, con ricostruzione	76.63.21 ↔	Avanzamento della mandibola mediante distrazione dopo osteotomia del ramo orizzontale della mandibola
76.5X.39 ↔	Altra estirpazione del disco articolare dell'articolazione temporomandibolare	76.63.99 ↔	Osteoplastica [osteotomia] del corpo della mandibola, altro
76.5X.39 ↔	Altra estirpazione del disco articolare dell'articolazione temporomandibolare	76.63.99 ↔	Osteoplastica [osteotomia] del corpo della mandibola, altro
76.5X.40 ↔	Resezione del tubercolo articolare dell'articolazione temporomandibolare	76.64 ↔	Altra chirurgia ortognatica della mandibola
76.5X.40 ↔	Resezione del tubercolo articolare dell'articolazione temporomandibolare	76.65.00 ↔	Osteoplastica segmentaria [osteotomia] della mascella, NAS
76.5X.41 ↔	Ricostruzione plastica dell'articolazione temporomandibolare	76.65.10 ↔	Osteoplastica segmentaria [osteotomia] della mascella senza distrazione
76.5X.41 ↔	Ricostruzione plastica dell'articolazione temporomandibolare	76.65.20 ↔	Osteotomia della mascella, porzione frontale della cresta alveolare con distrazione
76.5X.42 ↔	Stabilizzazione articolare (limitante il movimento) dell'articolazione temporomandibolare	76.65.21 ↔	Osteotomia della mascella, porzione laterale della cresta alveolare con distrazione
76.5X.42 ↔	Stabilizzazione articolare (limitante il movimento) dell'articolazione temporomandibolare	76.65.22 ↔	Osteotomia della mascella, porzione frontale e laterale della cresta alveolare, più segmenti con distrazione
76.5X.50 ↔	Asportazione artroscopica di corpo libero intra-articolare dall'articolazione temporomandibolare	76.65.99 ↔	Osteoplastica segmentaria [osteotomia] della mascella, altro
76.5X.50 ↔	Asportazione artroscopica di corpo libero intra-articolare dall'articolazione temporomandibolare	76.66.00 ↔	Osteoplastica totale [osteotomia] della mascella, NAS
76.5X.59 ↔	Altra asportazione di corpo libero intra-articolare dall'articolazione temporomandibolare	76.66.10 ↔	Osteoplastica totale [osteotomia] della mascella senza distrazione
76.5X.59 ↔	Altra asportazione di corpo libero intra-articolare dall'articolazione temporomandibolare	76.66.20 ↔	Osteotomia della mascella tipo Le Fort 1, un frammento con distrazione
76.5X.60 ↔	Impianto di endoprotesi dell'articolazione temporomandibolare	76.66.21 ↔	Osteotomia della mascella tipo Le Fort 1, due frammenti con distrazione
76.5X.61 ↔	Sostituzione di endoprotesi dell'articolazione temporomandibolare	76.66.22 ↔	Osteotomia della mascella tipo Le Fort 1, tre o più frammenti con distrazione
76.5X.90 ↔	Altra artroplastica temporomandibolare o discoplastica dell'articolazione temporomandibolare		
76.5X.90 ↔	Altra artroplastica temporomandibolare o discoplastica dell'articolazione temporomandibolare		
76.5X.99 ↔	Artroplastica temporomandibolare, altro		
76.5X.99 ↔	Artroplastica temporomandibolare, altro		
76.61.00 ↔	Osteoplastica chiusa [osteotomia] del ramo ascendente della mandibola, NAS		
76.61.10 ↔	Osteoplastica chiusa [osteotomia] del ramo ascendente della mandibola senza distrazione		
76.61.20 ↔	Osteoplastica chiusa [osteotomia] del ramo ascendente della mandibola con distrazione		

76.66.30 ↔	Ricostruzione plastica e aumento della mascella mediante plastica totale con innesti di apposizione	76.79.31 ↔	Altra riduzione aperta di frattura centrolaterale del terzo medio della faccia
76.66.99 ↔	Osteoplastica totale [osteotomia] della mascella, altro	76.79.39 ↔	Altra riduzione aperta di altra frattura laterale del terzo medio della faccia
76.67 ↔	Genioplastica riduttiva	76.79.40 ↔	Altra riduzione aperta di fratture combinate del terzo medio della faccia (frattura multipla)
76.68 ↔	Aumento plastico del mento	76.79.40 ↔	Altra riduzione aperta di fratture combinate del terzo medio della faccia (frattura multipla)
76.69.10 ↔	Osteotomia tipo Le Fort II o Le Fort III per l'avanzamento del terzo medio della faccia senza distrazione	76.79.99 ↔	Altra riduzione aperta di frattura facciale, altro
76.69.10 ↔	Osteotomia tipo Le Fort II o Le Fort III per l'avanzamento del terzo medio della faccia senza distrazione	76.91.00 ↔	Innesto osseo su ossa facciali, NAS
76.69.20 ↔	Osteotomia tipo Le Fort II per l'avanzamento del terzo medio della faccia con distrazione	76.91.10 ↔	Innesto su ossa facciali
76.69.20 ↔	Osteotomia tipo Le Fort II per l'avanzamento del terzo medio della faccia con distrazione	76.91.99 ↔	Innesto osseo su ossa facciali, altro
76.69.21 ↔	Osteotomia tipo Le Fort II per l'avanzamento del terzo medio della faccia combinata con altra osteotomia con distrazione	76.92.30 ↔	Inserzione di impianto CAD nella mascella, per riparazione plastica di difetto semplice
76.69.21 ↔	Osteotomia tipo Le Fort II per l'avanzamento del terzo medio della faccia combinata con altra osteotomia con distrazione	76.94 ↔	Riduzione aperta di lussazione temporomandibolare
76.69.21 ↔	Osteotomia tipo Le Fort II per l'avanzamento del terzo medio della faccia combinata con altra osteotomia con distrazione	78.19.90 ↔	Riduzione chiusa di frattura di altre ossa specificate con fissatore esterno
76.69.21 ↔	Osteotomia tipo Le Fort II per l'avanzamento del terzo medio della faccia combinata con altra osteotomia con distrazione	78.19.91 ↔	Riduzione aperta di frattura di altre ossa specificate con fissatore esterno
76.69.30 ↔	Osteotomia tipo Le Fort III per l'avanzamento del terzo medio della faccia con distrazione	78.59.00 ↔	Fissazione interna di altre ossa specificate, senza riduzione di frattura, escluse quelle facciali, NAS
76.69.30 ↔	Osteotomia tipo Le Fort III per l'avanzamento del terzo medio della faccia con distrazione	78.59.90 ↔	Revisione senza sostituzione di materiale di osteosintesi di altre ossa specificate, escluse quelle facciali
76.69.40 ↔	Osteotomia tipo Le Fort III per l'avanzamento del terzo medio della faccia, combinata con osteotomia tipo Le Fort I con distrazione	78.59.99 ↔	Fissazione interna di altre ossa specificate, senza riduzione di frattura, escluse quelle facciali, altro
76.69.40 ↔	Osteotomia tipo Le Fort III per l'avanzamento del terzo medio della faccia, combinata con osteotomia tipo Le Fort I con distrazione	84.53.00 ↔	Impianto di dispositivo interno di allungamento di ossa degli arti con trazione cinetica, NAS
76.69.90 ↔	Altra osteotomia per l'avanzamento del terzo medio della faccia	84.53.10 ↔	Impianto di sistema interno di allungamento o trasporto di ossa non motorizzato
76.70 ↔	Riduzione di frattura della faccia, NAS	84.53.11 ↔	Impianto di sistema interno di allungamento o trasporto di ossa motorizzato
76.72 ↔	Riduzione aperta di frattura zigomatica e malare	84.53.99 ↔	Impianto di dispositivo interno di allungamento di ossa degli arti con trazione cinetica, altro
76.74 ↔	Riduzione aperta di frattura mascellare	84.54 ↔	Impianto di altro dispositivo interno di allungamento di ossa degli arti
76.76.00 ↔	Riduzione aperta di frattura mandibolare, NAS	86.41.11 ↔	Asportazione radicale e ampia di lesione o tessuto cutaneo e sottocutaneo, senza chiusura di ferita primaria, sul capo
76.76.10 ↔	Riduzione aperta di frattura semplice del corpo della mandibola	86.41.12 ↔	Asportazione radicale e ampia di lesione o tessuto cutaneo e sottocutaneo, senza chiusura di ferita primaria, sul collo
76.76.11 ↔	Riduzione aperta di frattura combinata del corpo della mandibola	86.41.13 ↔	Asportazione radicale e ampia di lesione o tessuto cutaneo e sottocutaneo, senza chiusura di ferita primaria, su spalla e ascella
76.76.20 ↔	Riduzione aperta (dall'esterno) di frattura semplice o combinata del ramo ascendente della mandibola	86.41.14 ↔	Asportazione radicale e ampia di lesione o tessuto cutaneo e sottocutaneo, senza chiusura di ferita primaria, su braccio e gomito
76.76.21 ↔	Riduzione aperta (transorale) di frattura semplice o combinata del ramo ascendente della mandibola	86.41.15 ↔	Asportazione radicale e ampia di lesione o tessuto cutaneo e sottocutaneo, senza chiusura di ferita primaria, sull'avambraccio
76.76.30 ↔	Riduzione aperta (transorale o dall'esterno) di frattura del processo condiloideo della mandibola	86.41.16 ↔	Asportazione radicale e ampia di lesione o tessuto cutaneo e sottocutaneo, senza chiusura di ferita primaria, sulla mano
76.76.99 ↔	Riduzione aperta di frattura mandibolare, altro	86.41.17 ↔	Asportazione radicale e ampia di lesione o tessuto cutaneo e sottocutaneo, senza chiusura di ferita primaria, su parete toracica e dorso
76.77.00 ↔	Riduzione aperta di frattura del processo alveolare, NAS	86.41.18 ↔	Asportazione radicale e ampia di lesione o tessuto cutaneo e sottocutaneo, senza chiusura di ferita primaria, sulla regione addominale e inguinale
76.77.10 ↔	Riduzione aperta di frattura del processo alveolare della mascella	86.41.1A ↔	Asportazione radicale e ampia di lesione o tessuto cutaneo e sottocutaneo, senza chiusura di ferita primaria, sulle natiche
76.77.11 ↔	Riduzione aperta di frattura del processo alveolare della mandibola	86.41.1B ↔	Asportazione radicale e ampia di lesione o tessuto cutaneo e sottocutaneo, senza chiusura di ferita primaria, su coscia e ginocchio
76.77.99 ↔	Riduzione aperta di frattura del processo alveolare, altro	86.41.1C ↔	Asportazione radicale e ampia di lesione o tessuto cutaneo e sottocutaneo, senza chiusura di ferita primaria, sulla gamba
76.78.11 ↔	Riduzione endoscopica di frattura della parete anteriore del seno frontale		
76.78.20 ↔	Riduzione chiusa di frattura dell'orbita		
76.78.21 ↔	Riduzione endoscopica di frattura dell'orbita		
76.79.00 ↔	Altra riduzione aperta di frattura facciale, NAS		
76.79.10 ↔	Altra riduzione aperta di frattura del tetto orbitario		
76.79.11 ↔	Altra riduzione aperta di frattura della parete orbitaria laterale		
76.79.19 ↔	Altra riduzione aperta di altra frattura dell'orbita		
76.79.20 ↔	Altra riduzione aperta di frattura della parete del seno frontale		
76.79.30 ↔	Altra riduzione aperta di frattura nasotmoidale del terzo medio della faccia		

86.41.1D ↔ Asportazione radicale e ampia di lesione o tessuto cutaneo e sottocutaneo, senza chiusura di ferita primaria, sul piede	86.43.1B ↔ Asportazione radicale e ampia di lesione o tessuto cutaneo e sottocutaneo, con copertura plastica, su coscia e ginocchio
86.42.11 ↔ Asportazione radicale e ampia di lesione o tessuto cutaneo e sottocutaneo, con chiusura di ferita primaria, sul capo	86.43.1C ↔ Asportazione radicale e ampia di lesione o tessuto cutaneo e sottocutaneo, con copertura plastica, sulla gamba
86.42.12 ↔ Asportazione radicale e ampia di lesione o tessuto cutaneo e sottocutaneo, con chiusura di ferita primaria, sul collo	86.43.1D ↔ Asportazione radicale e ampia di lesione o tessuto cutaneo e sottocutaneo, con copertura plastica, sul piede
86.42.13 ↔ Asportazione radicale e ampia di lesione o tessuto cutaneo e sottocutaneo, con chiusura di ferita primaria, su spalla e ascella	86.6B.11 ↔ Innesto cutaneo autologo a spessore parziale, piccolo, sul capo
86.42.14 ↔ Asportazione radicale e ampia di lesione o tessuto cutaneo e sottocutaneo, con chiusura di ferita primaria, su braccio e gomito	86.6B.12 ↔ Innesto cutaneo autologo a spessore parziale, piccolo, sul collo
86.42.15 ↔ Asportazione radicale e ampia di lesione o tessuto cutaneo e sottocutaneo, con chiusura di ferita primaria, sull'avambraccio	86.6B.13 ↔ Innesto cutaneo autologo a spessore parziale, piccolo, su spalla e ascella
86.42.16 ↔ Asportazione radicale e ampia di lesione o tessuto cutaneo e sottocutaneo, con chiusura di ferita primaria, sulla mano	86.6B.14 ↔ Innesto cutaneo autologo a spessore parziale, piccolo, su braccio e gomito
86.42.17 ↔ Asportazione radicale e ampia di lesione o tessuto cutaneo e sottocutaneo, con chiusura di ferita primaria, su parete toracica e dorso	86.6B.15 ↔ Innesto cutaneo autologo a spessore parziale, piccolo, sull'avambraccio
86.42.18 ↔ Asportazione radicale e ampia di lesione o tessuto cutaneo e sottocutaneo, con chiusura di ferita primaria, sulla regione addominale e inguinale	86.6B.17 ↔ Innesto cutaneo autologo a spessore parziale, piccolo, su parete toracica e dorso
86.42.1A ↔ Asportazione radicale e ampia di lesione o tessuto cutaneo e sottocutaneo, con chiusura di ferita primaria, sulle natiche	86.6B.18 ↔ Innesto cutaneo autologo a spessore parziale, piccolo, sulla regione addominale e inguinale
86.42.1B ↔ Asportazione radicale e ampia di lesione o tessuto cutaneo e sottocutaneo, con chiusura di ferita primaria, su coscia e ginocchio	86.6B.1A ↔ Innesto cutaneo autologo a spessore parziale, piccolo, sulle natiche
86.42.1C ↔ Asportazione radicale e ampia di lesione o tessuto cutaneo e sottocutaneo, con chiusura di ferita primaria, sulla gamba	86.6B.1B ↔ Innesto cutaneo autologo a spessore parziale, piccolo, su coscia e ginocchio
86.42.1D ↔ Asportazione radicale e ampia di lesione o tessuto cutaneo e sottocutaneo, con chiusura di ferita primaria, sul piede	86.6B.1C ↔ Innesto cutaneo autologo a spessore parziale, piccolo, sulla gamba
86.43.11 ↔ Asportazione radicale e ampia di lesione o tessuto cutaneo e sottocutaneo, con copertura plastica, sul capo	86.6B.1D ↔ Innesto cutaneo autologo a spessore parziale, piccolo, sul piede
86.43.12 ↔ Asportazione radicale e ampia di lesione o tessuto cutaneo e sottocutaneo, con copertura plastica, sul collo	86.6B.21 ↔ Innesto cutaneo autologo a spessore parziale, ampio, sul capo
86.43.13 ↔ Asportazione radicale e ampia di lesione o tessuto cutaneo e sottocutaneo, con copertura plastica, su spalla e ascella	86.6B.22 ↔ Innesto cutaneo autologo a spessore parziale, ampio, sul collo
86.43.14 ↔ Asportazione radicale e ampia di lesione o tessuto cutaneo e sottocutaneo, con copertura plastica, su braccio e gomito	86.6B.23 ↔ Innesto cutaneo autologo a spessore parziale, ampio, su spalla e ascella
86.43.15 ↔ Asportazione radicale e ampia di lesione o tessuto cutaneo e sottocutaneo, con copertura plastica, sull'avanbraccio	86.6B.24 ↔ Innesto cutaneo autologo a spessore parziale, ampio, su braccio e gomito
86.43.16 ↔ Asportazione radicale e ampia di lesione o tessuto cutaneo e sottocutaneo, con copertura plastica, sulla mano	86.6B.25 ↔ Innesto cutaneo autologo a spessore parziale, ampio, sull'avambraccio
86.43.17 ↔ Asportazione radicale e ampia di lesione o tessuto cutaneo e sottocutaneo, con copertura plastica, su parete toracica e dorso	86.6B.27 ↔ Innesto cutaneo autologo a spessore parziale, ampio, su parete toracica e dorso
86.43.18 ↔ Asportazione radicale e ampia di lesione o tessuto cutaneo e sottocutaneo, con copertura plastica, sulla regione addominale e inguinale	86.6B.28 ↔ Innesto cutaneo autologo a spessore parziale, ampio, sulla regione addominale e inguinale
86.43.1A ↔ Asportazione radicale e ampia di lesione o tessuto cutaneo e sottocutaneo, con copertura plastica, sulle natiche	86.6B.2A ↔ Innesto cutaneo autologo a spessore parziale, ampio, sulle natiche
	86.6B.2B ↔ Innesto cutaneo autologo a spessore parziale, ampio, sul coscia e ginocchio
	86.6B.2C ↔ Innesto cutaneo autologo a spessore parziale, ampio, sulla gamba
	86.6B.2D ↔ Innesto cutaneo autologo a spessore parziale, ampio, sul piede
	86.83.11 ↔ Intervento di plastica riduttiva su capo e collo
	86.83.12 ↔ Intervento di plastica riduttiva su spalla e braccio
	86.83.13 ↔ Intervento di plastica riduttiva sull'avambraccio
	86.83.14 ↔ Intervento di plastica riduttiva sulla mano
	86.83.1A ↔ Intervento di plastica riduttiva sull'addome
	86.83.1B ↔ Intervento di plastica riduttiva su schiena o fianchi
	86.83.1C ↔ Intervento di plastica riduttiva sincrono su addome, fianchi nonché schiena
	86.83.1D ↔ Intervento di plastica riduttiva sulla regione inguinale e genitale
	86.83.1E ↔ Intervento di plastica riduttiva sulle natiche
	86.83.1F ↔ Intervento di plastica riduttiva sulla coscia
	86.83.1G ↔ Intervento di plastica riduttiva su gamba e piede

Procedura D25-4

- | | | | |
|------------|--|------------|---|
| 02.05.11 ↔ | Inserzione di impianto CAD nel neurocranio senza interessamento dello splancnocranio, difetto maggiore o complesso | 76.92.20 ↔ | Inserzione di impianto CAD nello splancnocranio senza interessamento del neurocranio, fino a 2 regioni |
| 02.05.20 ↔ | Inserzione di impianto CAD nel neurocranio con interessamento di orbita, regione temporale o seno frontale, fino a 2 regioni | 76.92.21 ↔ | Inserzione di impianto CAD nello splancnocranio senza interessamento del neurocranio, da 3 regioni in poi |
| 02.05.30 ↔ | Inserzione di impianto CAD nel neurocranio con interessamento di più regioni dello splancnocranio, da 3 regioni | 76.92.31 ↔ | Inserzione di impianto CAD nella mascella, per riparazione plastica di difetto grande o complesso |
| 76.43.12 ↔ | Inserzione di impianto CAD nella mandibola, per riparazione plastica di difetto grande o complesso | | |

Procedura D25-5

- | | | | |
|------------|---|------------|--|
| 01.12.00 ↔ | Biopsia mediante craniotomia (a cielo aperto) delle meningi cerebrali, NAS | 01.24.3E ↔ | Approccio alla base del cranio, transnasale-transclivale |
| 01.12.10 ↔ | Biopsia stereotassica mediante craniotomia (a cielo aperto) delle meningi cerebrali | 01.24.3F ↔ | Approccio alla base del cranio, transorale-transclivale |
| 01.12.99 ↔ | Biopsia mediante craniotomia (a cielo aperto) delle meningi cerebrali, altro | 01.24.3G ↔ | Approccio alla base del cranio, transnasale-transptterigoideo |
| 01.14.00 ↔ | Biopsia a cielo aperto del cervello, NAS | 01.24.99 ↔ | Altra craniotomia, altro |
| 01.14.10 ↔ | Biopsia stereotassica a cielo aperto del cervello | 01.25.00 ↔ | Altra craniectomia, NAS |
| 01.14.99 ↔ | Biopsia a cielo aperto del cervello, altro | 01.25.10 ↔ | Altra craniectomia con decompressione |
| 01.15 ↔ | Biopsia del cranio | 01.25.11 ↔ | Altra craniectomia per evacuazione di ematoma epidurale |
| 01.21 ↔ | Incisione e drenaggio dei seni cranici | 01.25.12 ↔ | Altra craniectomia per evacuazione di empiema epidurale |
| 01.24.00 ↔ | Altra craniotomia, NAS | 01.25.13 ↔ | Altra craniectomia per rimozione di corpo estraneo dalle ossa del cranio o dallo spazio epidurale |
| 01.24.10 ↔ | Altra craniotomia con decompressione | 01.25.14 ↔ | Altra craniectomia, Inserzione di materiale alloplastico o di sistema di somministrazione farmacologica nelle ossa del cranio o nello spazio epidurale |
| 01.24.11 ↔ | Altra craniotomia per evacuazione di ematoma epidurale | 01.25.19 ↔ | Altra craniectomia, per drenaggio di liquido epidurale o per altri motivi |
| 01.24.12 ↔ | Altra craniotomia per evacuazione di empiema epidurale | 01.25.20 ↔ | Altra craniectomia, Nuova craniectomia con inserzione di drenaggio |
| 01.24.13 ↔ | Altra craniotomia, Inserzione di materiale alloplastico o di sistema di somministrazione farmacologica nelle ossa del cranio o nello spazio epidurale | 01.25.21 ↔ | Altra craniectomia, Nuova craniectomia per rimozione di materiale alloplastico o di sistema di somministrazione farmacologica dalle ossa del cranio o dallo spazio epidurale |
| 01.24.14 ↔ | Altra craniotomia, rimozione di materiale alloplastico o di sistema di somministrazione farmacologica dalle ossa del cranio o dallo spazio epidurale | 01.25.99 ↔ | Altra craniectomia, altro |
| 01.24.15 ↔ | Altra craniotomia, Rimozione di corpo estraneo dalle ossa del cranio o dallo spazio epidurale | 01.26 ↔ | Inserzione e sostituzione di catetere nella cavità cranica o nel tessuto cerebrale |
| 01.24.16 ↔ | Altra craniotomia, altro drenaggio di liquido epidurale o per altri motivi | 01.28 ↔ | Inserzione di catetere(i) intracranico(i) attraverso foro(i) di trapanazione |
| 01.24.20 ↔ | Craniotomia della calotta quale approccio chirurgico, NAS | 01.29.00 ↔ | Revisione senza sostituzione di catetere(i) nella cavità cranica o nel tessuto cerebrale, NAS |
| 01.24.21 ↔ | Trapanazione della calotta quale approccio chirurgico | 01.29.10 ↔ | Revisione stereotassica senza sostituzione di cateteri intracerebrali per infusione intraventricolare |
| 01.24.22 ↔ | Apertura del cranio guidata da stereotassi attraverso la calotta quale approccio chirurgico | 01.29.99 ↔ | Revisione senza sostituzione di catetere(i) nella cavità cranica o nel tessuto cerebrale, altro |
| 01.24.29 ↔ | Craniotomia della calotta quale approccio chirurgico, altro | 01.31.00 ↔ | Incisione delle meningi cerebrali, NAS |
| 01.24.30 ↔ | Approccio alla base del cranio, NAS | 01.31.10 ↔ | Incisione delle meningi cerebrali per evacuazione di ematoma (igroma) subdurale |
| 01.24.31 ↔ | Approccio alla base del cranio, transorale | 01.31.11 ↔ | Incisione delle meningi cerebrali per evacuazione di empiema subdurale |
| 01.24.32 ↔ | Approccio alla base del cranio, transorale con scissione del palato molle | 01.31.20 ↔ | Incisione delle meningi cerebrali per drenaggio di liquido subdurale e subaracnoideo |
| 01.24.33 ↔ | Approccio alla base del cranio, transorale con apertura sia del palato molle che del palato duro | 01.31.99 ↔ | Incisione delle meningi cerebrali, altro |
| 01.24.34 ↔ | Approccio alla base del cranio, transfenoidale | 01.39.00 ↔ | Altre incisioni cerebrali, NAS |
| 01.24.35 ↔ | Approccio alla base del cranio, transtmoidale | 01.39.10 ↔ | Altre incisioni cerebrali per evacuazione di ematoma intracerebrale |
| 01.24.36 ↔ | Approccio alla base del cranio, transmastoideo | 01.39.11 ↔ | Altre incisioni cerebrali per evacuazione di ascesso intracerebrale |
| 01.24.37 ↔ | Approccio alla base del cranio, translabyrinthico | 01.39.19 ↔ | Altre incisioni cerebrali, evacuazione di altro liquido intracerebrale |
| 01.24.38 ↔ | Approccio alla base del cranio, transpiramidale | 01.39.20 ↔ | Altre incisioni cerebrali, Evacuazione stereotassica di ematoma intracranico |
| 01.24.39 ↔ | Approccio alla base del cranio, altro | | |
| 01.24.3A ↔ | Approccio alla base del cranio, transcondilico | | |
| 01.24.3B ↔ | Approccio alla base del cranio, transorbitale | | |
| 01.24.3C ↔ | Approccio alla base del cranio, con osteotomia tipo Le Fort I | | |
| 01.24.3D ↔ | Approccio alla base del cranio, transnasale-transcribriforme | | |

01.39.21 ↔	Altre incisioni cerebrali, Evacuazione stereotassica di ascesso intracranico	02.05.41 ↔	Reinserzione di placca cranica autologa
01.39.29 ↔	Altre incisioni cerebrali, Evacuazione stereotassica di altro liquido intracranico	02.05.99 ↔	Inserzione di placca cranica, altro
01.39.30 ↔	Altre incisioni cerebrali, Rimozione di corpo estraneo intracerebrale	02.06.00 ↔	Altri tipi di osteoplastica del cranio, NAS
01.39.40 ↔	Inserzione di drenaggio esterno nel sistema liquorale (es. ventricolare, cisternale, subdurale)	02.06.10 ↔	Cranioplastica fronto-orbitale per spostamento osseo
01.39.41 ↔	Inserzione di serbatoio nel sistema liquorale (es. ventricolare, cisternale, subdurale)	02.06.20 ↔	Riparazione del neurocranio senza interessamento dello splancnocranio, con impianto semplice (cemento osseo, materiale alloplastico)
01.39.42 ↔	Rimozione di serbatoio dal sistema liquorale (es. ventricolare, cisternale, subdurale)	02.06.30 ↔	Riparazione di neurocranio e splancnocranio o del solo splancnocranio, con impianto semplice (cemento osseo, materiale alloplastico)
01.39.50 ↔	Rimozione di impianto intracranico	02.06.99 ↔	Altri tipi di osteoplastica del cranio, altro
01.39.99 ↔	Altre incisioni cerebrali, altro	02.07 ↔	Rimozione di placca del cranio
01.41 ↔	Interventi sul talamo	02.11 ↔	Sutura semplice della dura madre
01.42 ↔	Interventi sul globo pallido	02.12.00 ↔	Altra riparazione delle meningi cerebrali, NAS
01.51.00 ↔	Asportazione e distruzione di lesione o tessuto del cervello e delle meningi cerebrali, NAS	02.12.10 ↔	Altra riparazione delle meningi cerebrali senza cranioplastica
01.51.10 ↔	Asportazione di tessuto tumorale dalle meningi cerebrali con isolamento di tessuto adiacente infiltrato	02.12.20 ↔	Altra riparazione delle meningi cerebrali con cranioplastica
01.51.19 ↔	Asportazione di lesione o di tessuto delle meningi cerebrali, altro	02.12.21 ↔	Altra duraplastica con cranioplastica della convessità
01.51.21 ↔	Asportazione di tessuto tumorale intracerebrale di origine cerebrale	02.12.22 ↔	Altra duraplastica con cranioplastica del passaggio craniocervicale
01.51.22 ↔	Asportazione di tessuto tumorale intracerebrale di origine extracerebrale	02.12.31 ↔	Duraplastica frontobasale con lembo peduncolato
01.51.29 ↔	Asportazione di lesione o tessuto del cervello, altro	02.12.99 ↔	Altra riparazione delle meningi cerebrali, altro
01.51.31 ↔	Distruzione di lesione o tessuto delle meningi cerebrali	02.13 ↔	Legatura dei vasi delle meningi
01.51.41 ↔	Distruzione di tessuto tumorale intracerebrale di origine cerebrale	02.14 ↔	Plessectomia coroidea
01.51.42 ↔	Distruzione di tessuto tumorale intracerebrale di origine extracerebrale	02.2 ↔	Ventricolostomia
01.51.49 ↔	Distruzione di lesione o di tessuto cerebrale, altro	02.31 ↔	Shunt fra ventricolo e strutture del capo e del collo
01.52.00 ↔	Emisferectomia, NAS	02.32 ↔	Shunt fra ventricolo e sistema circolatorio
01.52.10 ↔	Emisferectomia, tessuto tumorale intracerebrale di origine cerebrale	02.33 ↔	Shunt fra ventricolo e cavità toracica
01.52.11 ↔	Emisferectomia, tessuto tumorale intracerebrale di origine extracerebrale	02.34 ↔	Shunt fra ventricolo, cavità addominale e i suoi organi
01.52.99 ↔	Emisferectomia, altro	02.35 ↔	Shunt fra ventricolo ed apparato urinario
01.53.00 ↔	Lobectomia cerebrale, NAS	02.39 ↔	Altri interventi per il drenaggio ventricolare
01.53.10 ↔	Lobectomia cerebrale, tessuto tumorale intracerebrale di origine cerebrale	02.41.00 ↔	Irrigazione ed esplorazione di shunt ventricolare, NAS
01.53.11 ↔	Lobectomia cerebrale, tessuto tumorale intracerebrale di origine extracerebrale	02.41.10 ↔	Irrigazione ed esplorazione di shunt ventricolare, parte centrale
01.53.99 ↔	Lobectomia cerebrale, altro	02.41.20 ↔	Irrigazione ed esplorazione di shunt ventricolare, parte periferica
01.59 ↔	Altre asportazioni o altri interventi di distruzione sul cervello e sulle meningi cerebrali, altro	02.41.99 ↔	Irrigazione ed esplorazione di shunt ventricolare, altro
01.6X.10 ↔	Asportazione e distruzione di tessuto tumorale dalla base del cranio	02.42.00 ↔	Sostituzione di shunt ventricolare, NAS
01.6X.11 ↔	Asportazione e distruzione di tessuto tumorale dalla calotta	02.42.10 ↔	Sostituzione di shunt ventricolare, parte centrale
01.6X.20 ↔	Asportazione e distruzione di altro tessuto patologico dalla base del cranio	02.42.20 ↔	Sostituzione di shunt ventricolare, parte periferica
01.6X.21 ↔	Asportazione e distruzione di altro tessuto patologico dalla calotta	02.42.99 ↔	Sostituzione di shunt ventricolare, altro
01.6X.22 ↔	Asportazione e distruzione di altro tessuto patologico dalla base del cranio e dalla calotta con meningi cerebrali	02.43 ↔	Rimozione di shunt ventricolare
02.01 ↔	Apertura di suture del cranio	02.91 ↔	Separazione di aderenze corticali
02.02 ↔	Riposizionamento di frammenti di frattura affossata del cranio	02.92 ↔	Interventi riparativi sul cervello
02.03 ↔	Formazione di opercoli cranici	02.93.30 ↔	Impianto o sostituzione di elettrodi per la neurostimolazione centrale, NAS
02.04.00 ↔	Innesto osseo sul cranio, NAS	02.93.31 ↔	Impianto o sostituzione di microelettrodi temporanei per derivazione e stimolazione uniloculare
02.04.10 ↔	Innesto osseo sul cranio, calotta cranica	02.93.32 ↔	Impianto o sostituzione di microelettrodi temporanei per derivazione e stimolazione multiloculare
02.04.99 ↔	Innesto osseo sul cranio, altro	02.93.33 ↔	Impianto o sostituzione di microelettrodi permanenti per derivazione e stimolazione uniloculare
02.05.00 ↔	Inserzione di placca cranica, NAS	02.93.34 ↔	Impianto o sostituzione di microelettrodi permanenti per derivazione e stimolazione multiloculare
02.05.10 ↔	Inserzione di impianto CAD nel neurocranio senza interessamento dello splancnocranio, difetto semplice	02.93.39 ↔	Impianto o sostituzione di elettrodi per la neurostimolazione centrale, altro
		02.93.40 ↔	Revisione senza sostituzione di elettrodi per la neurostimolazione centrale, NAS
		02.93.41 ↔	Revisione senza sostituzione di elettrodi per la neurostimolazione centrale, stereotassica, sistema a elettrodo singolo permanente per la stimolazione permanente
		02.93.42 ↔	Revisione senza sostituzione di elettrodi per la neurostimolazione centrale, stereotassica, sistema a più elettrodi permanenti per la stimolazione permanente

02.93.49 ↔	Revisione senza sostituzione di elettrodi per la neurostimolazione centrale, altro	16.51.10 ↔	Esenterazione dell'orbita con rimozione di strutture adiacenti, con conservazione della cute palpebrale
02.93.51 ↔	Rimozione di elettrodi per la neurostimolazione centrale	16.51.11 ↔	Esenterazione dell'orbita con rimozione di strutture adiacenti, senza conservazione della cute palpebrale
02.99.10 ↔	Interventi stereotassici sul sistema liquorale	16.51.11 ↔	Esenterazione dell'orbita con rimozione di strutture adiacenti, senza conservazione della cute palpebrale
02.99.11 ↔	Impianto o espianto stereotassico di materiale radioattivo quale intervento indipendente	16.51.99 ↔	Esenterazione dell'orbita con rimozione di strutture adiacenti, altro
02.99.12 ↔	Impianto stereotassico di tessuto nel cranio, nel cervello e nelle meningi cerebrali	16.51.99 ↔	Esenterazione dell'orbita con rimozione di strutture adiacenti, altro
02.99.13 ↔	Instillazione stereotassica di medicamenti quale intervento indipendente	16.52.00 ↔	Esenterazione dell'orbita con rimozione terapeutica di osso orbitale, NAS
02.99.14 ↔	Impianto, revisione o sostituzione stereotassica di cateteri intracerebrali per infusione intraventricolare	16.52.00 ↔	Esenterazione dell'orbita con rimozione terapeutica di osso orbitale, NAS
02.99.20 ↔	Conversione di shunt liquorale (o derivazione di liquido cerebrospinale) in derivazione multipla	16.52.10 ↔	Esenterazione dell'orbita con rimozione terapeutica di osso orbitale, con conservazione della cute palpebrale
02.99.29 ↔	Altra revisione e rimozione di derivazioni liquorali	16.52.10 ↔	Esenterazione dell'orbita con rimozione terapeutica di osso orbitale, con conservazione della cute palpebrale
02.99.30 ↔	Impianto o sostituzione di sonda di misura intracranica	16.52.11 ↔	Esenterazione dell'orbita con rimozione terapeutica di osso orbitale, senza conservazione della cute palpebrale
02.99.31 ↔	Revisione senza sostituzione di sonda di misura intracranica	16.52.11 ↔	Esenterazione dell'orbita con rimozione terapeutica di osso orbitale, senza conservazione della cute palpebrale
02.99.40 ↔	Impianto o sostituzione di neuroprotesi	16.52.99 ↔	Esenterazione dell'orbita con rimozione terapeutica di osso orbitale, altro
02.99.41 ↔	Revisione senza sostituzione di neuroprotesi	16.52.99 ↔	Esenterazione dell'orbita con rimozione terapeutica di osso orbitale, altro
02.99.50 ↔	Impianto e rimozione di sistema di cateteri a palloncino per brachiterapia intracerebrale	16.59.00 ↔	Altra esenterazione dell'orbita, NAS
02.99.90 ↔	Altri interventi stereotassici sul cranio, sul cervello e sulle meningi	16.59.00 ↔	Altra esenterazione dell'orbita, NAS
04.01.00 ↔	Asportazione di neurinoma acustico, NAS	16.59.10 ↔	Altra esenterazione dell'orbita, con conservazione della cute palpebrale
04.01.10 ↔	Asportazione di neurinoma acustico mediante craniotomia	16.59.10 ↔	Altra esenterazione dell'orbita, con conservazione della cute palpebrale
04.01.11 ↔	Asportazione di neurinoma acustico, Approccio translabyrinthico	16.59.11 ↔	Altra esenterazione dell'orbita, senza conservazione della cute palpebrale
04.01.99 ↔	Asportazione di neurinoma acustico, altro	16.59.11 ↔	Altra esenterazione dell'orbita, senza conservazione della cute palpebrale
04.76 ↔	Riparazione di lesioni traumatiche di vecchia data di nervi cranici e periferici	16.59.99 ↔	Altra esenterazione dell'orbita, altro
04.79.10 ↔	Innesto e trasposizione del tratto extracranico di nervi cranici con sutura epineurale	16.59.99 ↔	Altra esenterazione dell'orbita, altro
04.79.11 ↔	Innesto e trasposizione del plesso brachiale con sutura epineurale	21.72 ↔	Riduzione aperta di frattura nasale
04.79.12 ↔	Innesto e trasposizione di nervi della spalla con sutura epineurale	22.79.00 ↔	Altra riparazione di seno paranasale, NAS
04.79.13 ↔	Innesto e trasposizione di nervi del braccio e della mano con sutura epineurale	22.79.10 ↔	Riparazione dell'osso frontale
04.79.14 ↔	Innesto e trasposizione di nervi del tronco e delle estremità inferiori con sutura epineurale	22.79.11 ↔	Riparazione o cranializzazione di parete dell'osso frontale
04.79.19 ↔	Innesto e trasposizione del tratto extracranico di nervi cranici con sutura epineurale, altro	22.79.19 ↔	Altra riparazione di seno paranasale, altro
04.79.20 ↔	Innesto e trasposizione di nervo con sutura interfascicolare	24.2X.10 ↔	Gengivoplastica con innesto o impianto
04.79.21 ↔	Innesto e trasposizione del tratto extracranico di nervi cranici con sutura interfascicolare	24.2X.99 ↔	Gengivoplastica, altro
04.79.22 ↔	Innesto e trasposizione del plesso brachiale con sutura interfascicolare	24.4X.00 ↔	Asportazione di lesione dentaria della mandibola, NAS
04.79.23 ↔	Innesto e trasposizione di nervi della spalla con sutura interfascicolare	24.4X.10 ↔	Asportazione di lesione dentaria della mandibola con apertura del seno mascellare o del pavimento nasale
04.79.24 ↔	Innesto e trasposizione di nervi del braccio e della mano con sutura interfascicolare	24.4X.11 ↔	Asportazione di lesione dentaria della mandibola con esposizione del nervo
04.79.25 ↔	Innesto e trasposizione di nervi del tronco e delle estremità inferiore con sutura interfascicolare	24.4X.99 ↔	Asportazione di lesione dentaria della mandibola, altro
04.79.29 ↔	Innesto e trasposizione di nervo con sutura interfascicolare, altro	24.5X.00 ↔	Alveoloplastica, NAS
04.79.99 ↔	Altra neuroplastica, altro	24.5X.10 ↔	Alveoloplastica con innesto
07.62 ↔	Asportazione parziale dell'ipofisi, per via transsfenoidale	24.5X.99 ↔	Alveoloplastica, altro
07.65 ↔	Asportazione totale dell'ipofisi per via transsfenoidale	24.91.10 ↔	Vestiboloplastica
16.51.00 ↔	Esenterazione dell'orbita con rimozione di strutture adiacenti, NAS	24.91.11 ↔	Plastica del pavimento della bocca
16.51.00 ↔	Esenterazione dell'orbita con rimozione di strutture adiacenti, NAS	24.91.99 ↔	Estensione o approfondimento del solco linguale o buccolabiale, altro
16.51.10 ↔	Esenterazione dell'orbita con rimozione di strutture adiacenti, con conservazione della cute palpebrale	25.02 ↔	Biopsia aperta della lingua
		25.1 ↔	Asportazione o distruzione di lesione o tessuto della lingua
		25.2X.00 ↔	Glossectomia parziale, NAS
		25.2X.09 ↔	Glossectomia parziale, altro
		25.2X.10 ↔	Glossectomia parziale, approccio transorale, NAS

25.2X.11 ↔	Glossectomia parziale, approccio transorale, senza ricostruzione	25.3X.20 ↔	Glossectomia totale, approccio transmandibolare, NAS
25.2X.12 ↔	Glossectomia parziale, approccio transorale, ricostruzione con mucosa locale	25.3X.21 ↔	Glossectomia totale, approccio transmandibolare, senza ricostruzione
25.2X.13 ↔	Glossectomia parziale, approccio transorale, ricostruzione con lembo miocutaneo	25.3X.22 ↔	Glossectomia totale, approccio transmandibolare, ricostruzione con mucosa locale
25.2X.14 ↔	Glossectomia parziale, approccio transorale, ricostruzione con innesto libero con anastomosi microvascolare	25.3X.23 ↔	Glossectomia totale, approccio transmandibolare, ricostruzione con lembo miocutaneo
25.2X.19 ↔	Glossectomia parziale, approccio transorale, con altra ricostruzione	25.3X.24 ↔	Glossectomia totale, approccio transmandibolare, ricostruzione con innesto libero con anastomosi microvascolare
25.2X.20 ↔	Glossectomia parziale, approccio transmandibolare, NAS	25.3X.29 ↔	Glossectomia totale, approccio transmandibolare, con altra ricostruzione
25.2X.21 ↔	Glossectomia parziale, approccio transmandibolare, senza ricostruzione	25.3X.30 ↔	Pelviglossectomia totale, approccio transorale, NAS
25.2X.22 ↔	Glossectomia parziale, approccio transmandibolare, ricostruzione con mucosa locale	25.3X.31 ↔	Pelviglossectomia totale, approccio transorale, senza ricostruzione
25.2X.23 ↔	Glossectomia parziale, approccio transmandibolare, ricostruzione con lembo miocutaneo	25.3X.32 ↔	Pelviglossectomia totale, approccio transorale, ricostruzione con mucosa locale
25.2X.24 ↔	Glossectomia parziale, approccio transmandibolare, ricostruzione con innesto libero con anastomosi microvascolare	25.3X.33 ↔	Pelviglossectomia totale, approccio transorale, ricostruzione con lembo miocutaneo
25.2X.29 ↔	Glossectomia parziale, approccio transmandibolare, con altra ricostruzione	25.3X.34 ↔	Pelviglossectomia totale, approccio transorale, ricostruzione con innesto libero con anastomosi microvascolare
25.2X.30 ↔	Pelviglossectomia, approccio transorale, NAS	25.3X.39 ↔	Pelviglossectomia totale, approccio transorale, con altra ricostruzione
25.2X.31 ↔	Pelviglossectomia, approccio transorale, senza ricostruzione	25.3X.40 ↔	Pelviglossectomia totale, approccio transmandibolare, NAS
25.2X.32 ↔	Pelviglossectomia, approccio transorale, ricostruzione con mucosa locale	25.3X.41 ↔	Pelviglossectomia totale, approccio transmandibolare, senza ricostruzione
25.2X.33 ↔	Pelviglossectomia, approccio transorale, ricostruzione con lembo miocutaneo	25.3X.42 ↔	Pelviglossectomia totale, approccio transmandibolare, ricostruzione con mucosa locale
25.2X.34 ↔	Pelviglossectomia, approccio transorale, ricostruzione con innesto libero con anastomosi microvascolare	25.3X.43 ↔	Pelviglossectomia totale, approccio transmandibolare, ricostruzione con lembo miocutaneo
25.2X.39 ↔	Pelviglossectomia, approccio transorale, con altra ricostruzione	25.3X.44 ↔	Pelviglossectomia totale, approccio transmandibolare, ricostruzione con innesto libero con anastomosi microvascolare
25.2X.40 ↔	Pelviglossectomia, approccio transmandibolare, NAS	25.3X.49 ↔	Pelviglossectomia totale, approccio transmandibolare, con altra ricostruzione
25.2X.41 ↔	Pelviglossectomia, approccio transmandibolare, senza ricostruzione	25.3X.50 ↔	Pelviglossomandibolectomia totale, NAS
25.2X.42 ↔	Pelviglossectomia, approccio transmandibolare, ricostruzione con mucosa locale	25.3X.51 ↔	Pelviglossomandibolectomia totale, senza ricostruzione
25.2X.43 ↔	Pelviglossectomia, approccio transmandibolare, ricostruzione con lembo miocutaneo	25.3X.52 ↔	Pelviglossomandibolectomia totale, ricostruzione con mucosa locale
25.2X.44 ↔	Pelviglossectomia, approccio transmandibolare, ricostruzione con innesto libero con anastomosi microvascolare	25.3X.53 ↔	Pelviglossomandibolectomia totale, ricostruzione con lembo miocutaneo
25.2X.49 ↔	Pelviglossectomia, approccio transmandibolare, con altra ricostruzione	25.3X.54 ↔	Pelviglossomandibolectomia totale, ricostruzione con innesto libero con anastomosi microvascolare
25.2X.50 ↔	Pelviglossomandibolectomia, NAS	25.3X.59 ↔	Pelviglossomandibolectomia totale, con altra ricostruzione
25.2X.51 ↔	Pelviglossomandibolectomia, senza ricostruzione	25.4X.00 ↔	Glossectomia radicale, NAS
25.2X.52 ↔	Pelviglossomandibolectomia, ricostruzione con mucosa locale	25.4X.10 ↔	Glossectomia radicale, approccio transorale, NAS
25.2X.53 ↔	Pelviglossomandibolectomia, ricostruzione con lembo miocutaneo	25.4X.11 ↔	Glossectomia radicale, approccio transorale, senza ricostruzione
25.2X.54 ↔	Pelviglossomandibolectomia, ricostruzione con innesto libero con anastomosi microvascolare	25.4X.12 ↔	Glossectomia radicale, approccio transorale, ricostruzione con mucosa locale
25.2X.59 ↔	Pelviglossomandibolectomia, con altra ricostruzione	25.4X.13 ↔	Glossectomia radicale, approccio transorale, ricostruzione con lembo miocutaneo
25.3X.00 ↔	Glossectomia totale, NAS	25.4X.14 ↔	Glossectomia radicale, approccio transorale, ricostruzione con innesto libero con anastomosi microvascolare
25.3X.09 ↔	Glossectomia totale, altro	25.4X.19 ↔	Glossectomia radicale, approccio transorale, con altra ricostruzione
25.3X.10 ↔	Glossectomia totale, approccio transorale, NAS	25.4X.20 ↔	Glossectomia radicale, approccio transmandibolare, NAS
25.3X.11 ↔	Glossectomia totale, approccio transorale, senza ricostruzione	25.4X.21 ↔	Glossectomia radicale, approccio transmandibolare, senza ricostruzione
25.3X.12 ↔	Glossectomia totale, approccio transorale, ricostruzione con mucosa locale	25.4X.22 ↔	Glossectomia radicale, approccio transmandibolare, ricostruzione con mucosa locale
25.3X.13 ↔	Glossectomia totale, approccio transorale, ricostruzione con lembo miocutaneo	25.4X.23 ↔	Glossectomia radicale, approccio transmandibolare, ricostruzione con lembo miocutaneo
25.3X.14 ↔	Glossectomia totale, approccio transorale, ricostruzione con innesto libero con anastomosi microvascolare		
25.3X.19 ↔	Glossectomia totale, approccio transorale, con altra ricostruzione		

25.4X.24 ↔	Glossectomia radicale, approccio transmandibolare, ricostruzione con innesto libero con anastomosi microvascolare	27.31.20 ↔	Asportazione parziale di lesione o tessuto del palato osseo
25.4X.29 ↔	Glossectomia radicale, approccio transmandibolare, con altra ricostruzione	27.31.30 ↔	Distruzione di lesione o tessuto del palato osseo
25.4X.30 ↔	Pelviglossectomia radicale, approccio transorale, NAS	27.31.99 ↔	Asportazione o distruzione locale di lesione o tessuto del palato osseo, altro
25.4X.31 ↔	Pelviglossectomia radicale, approccio transorale, senza ricostruzione	27.32.00 ↔	Asportazione o distruzione ampia di lesione o tessuto del palato osseo, NAS
25.4X.32 ↔	Pelviglossectomia radicale, approccio transorale, ricostruzione con mucosa locale	27.32.00 ↔	Asportazione o distruzione ampia di lesione o tessuto del palato osseo, NAS
25.4X.33 ↔	Pelviglossectomia radicale, approccio transorale, ricostruzione con lembo miocutaneo	27.32.10 ↔	Asportazione totale per via transorale di lesione o tessuto del palato osseo
25.4X.34 ↔	Pelviglossectomia radicale, approccio transorale, ricostruzione con innesto libero con anastomosi microvascolare	27.32.10 ↔	Asportazione totale per via transorale di lesione o tessuto del palato osseo
25.4X.39 ↔	Pelviglossectomia radicale, approccio transorale, con altra ricostruzione	27.32.10 ↔	Asportazione totale per via transorale di lesione o tessuto del palato osseo
25.4X.40 ↔	Pelviglossectomia radicale, approccio transmandibolare, NAS	27.32.11 ↔	Asportazione radicale per via transmandibolare di lesione o tessuto del palato osseo [resezione in blocco]
25.4X.41 ↔	Pelviglossectomia radicale, approccio transmandibolare, con altra ricostruzione	27.32.11 ↔	Asportazione radicale per via transmandibolare di lesione o tessuto del palato osseo [resezione in blocco]
25.4X.42 ↔	Pelviglossectomia radicale, approccio transmandibolare, ricostruzione con mucosa locale	27.32.11 ↔	Asportazione radicale per via transmandibolare di lesione o tessuto del palato osseo [resezione in blocco]
25.4X.43 ↔	Pelviglossectomia radicale, approccio transmandibolare, ricostruzione con lembo miocutaneo	27.32.12 ↔	Asportazione radicale per via transfacciale di lesione o tessuto del palato osseo [resezione in blocco]
25.4X.44 ↔	Pelviglossectomia radicale, approccio transmandibolare, ricostruzione con innesto libero con anastomosi microvascolare	27.32.12 ↔	Asportazione radicale per via transfacciale di lesione o tessuto del palato osseo [resezione in blocco]
25.4X.49 ↔	Pelviglossectomia radicale, approccio transmandibolare, con altra ricostruzione	27.32.12 ↔	Asportazione radicale per via transfacciale di lesione o tessuto del palato osseo [resezione in blocco]
25.4X.50 ↔	Pelviglossomandibolectomia radicale, NAS	27.32.99 ↔	Asportazione o distruzione ampia di lesione o tessuto del palato osseo, altro
25.4X.51 ↔	Pelviglossomandibolectomia radicale, senza ricostruzione	27.32.99 ↔	Asportazione o distruzione ampia di lesione o tessuto del palato osseo, altro
25.4X.52 ↔	Pelviglossomandibolectomia radicale, ricostruzione con mucosa locale	27.32.99 ↔	Asportazione o distruzione ampia di lesione o tessuto del palato osseo, altro
25.4X.53 ↔	Pelviglossomandibolectomia radicale, ricostruzione con lembo miocutaneo	27.42 ↔	Ampia asportazione di lesione del labbro
25.4X.54 ↔	Pelviglossomandibolectomia radicale, ricostruzione con innesto libero con anastomosi microvascolare	27.43.00 ↔	Altra asportazione di lesione o tessuto del labbro, NAS
25.4X.59 ↔	Pelviglossomandibolectomia radicale, con altra ricostruzione	27.43.10 ↔	Altra asportazione di lesione o tessuto del labbro, asportazione locale
25.4X.99 ↔	Glossectomia radicale, altro	27.43.99 ↔	Altra asportazione di lesione o tessuto del labbro, altro
25.59.00 ↔	Altri interventi di riparazione e di plastica sulla lingua, NAS	27.44.00 ↔	Asportazione radicale di lesione del labbro, NAS
25.59.10 ↔	Ricostruzione plastica della lingua, NAS	27.44.11 ↔	Asportazione radicale di lesione cutanea del labbro senza innesto o trasposizione di cute
25.59.11 ↔	Plastica riduttiva della lingua	27.44.20 ↔	Asportazione radicale di lesione cutanea del labbro con innesto o trasposizione di cute
25.59.99 ↔	Altri interventi di riparazione e di plastica sulla lingua, altro	27.44.99 ↔	Asportazione radicale di lesione del labbro, altro
25.93 ↔	Lisi di aderenze della lingua	27.49.00 ↔	Altra asportazione della bocca, NAS
25.94 ↔	Altra glossectomia	27.49.10 ↔	Asportazione della guancia
27.1 ↔	Incisione del palato	27.49.11 ↔	Asportazione del pavimento della bocca
27.21.00 ↔	Biopsia del palato osseo, NAS	27.49.99 ↔	Altra asportazione della bocca, altro
27.21.20 ↔	Biopsia a cielo aperto (con incisione) del palato osseo	27.54.00 ↔	Riparazione di schisi (congenita) del labbro, NAS
27.21.99 ↔	Biopsia del palato osseo, altro	27.54.99 ↔	Riparazione di schisi (congenita) del labbro, altro
27.22.00 ↔	Biopsia dell'ugola e del palato molle, NAS	27.55.00 ↔	Innesto a tutto spessore di cute su labbro e bocca, NAS
27.22.20 ↔	Biopsia a cielo aperto (con incisione) dell'ugola e del palato molle	27.55.10 ↔	Piccolo innesto a tutto spessore su labbro e bocca
27.22.99 ↔	Biopsia dell'ugola e del palato molle, altro	27.55.20 ↔	Ampio innesto a tutto spessore su labbro e bocca
27.23.00 ↔	Biopsia del labbro, NAS	27.55.99 ↔	Innesto a tutto spessore di cute su labbro e bocca, altro
27.23.99 ↔	Biopsia del labbro, altro	27.56.10 ↔	Piccolo innesto cutaneo sottile su labbro e bocca
27.24.00 ↔	Biopsia della bocca, struttura non specificata, NAS	27.56.10 ↔	Piccolo innesto cutaneo sottile su labbro e bocca
27.24.20 ↔	Biopsia a cielo aperto (con incisione) di mucosa della guancia, pavimento della bocca e altre strutture della bocca	27.56.20 ↔	Ampio innesto cutaneo a spessore parziale su labbro e bocca
27.24.99 ↔	Biopsia della bocca, struttura non specificata, altro	27.56.20 ↔	Ampio innesto cutaneo a spessore parziale su labbro e bocca
27.31.00 ↔	Asportazione o distruzione locale di lesione o tessuto del palato osseo, NAS	27.56.30 ↔	Piccolo eteroinnesto di cute nel labbro
27.31.10 ↔	Asportazione locale di lesione o tessuto del palato osseo	27.56.30 ↔	Piccolo eteroinnesto di cute nel labbro

27.56.40 ↔	Ampio eteroinnesto di cute nel labbro	31.29 ‡↔	Tracheostomia permanente, altro
27.56.40 ↔	Ampio eteroinnesto di cute nel labbro	31.69.10 ↔	Laringoplastica, NAS
27.56.50 ↔	Piccolo omooinnesto di cute nel labbro	31.69.11 ↔	Laringoplastica di medializzazione, NAS
27.56.50 ↔	Piccolo omooinnesto di cute nel labbro	31.69.12 ↔	Laringoplastica di medializzazione, tiroplastica di tipo I
27.56.60 ↔	Ampio omooinnesto di cute nel labbro	31.69.14 ↔	Laringoplastica di medializzazione, per via esterna
27.56.60 ↔	Ampio omooinnesto di cute nel labbro	31.69.20 ↔	Plastica di allargamento della glottide (endolaringea)
27.56.99 ↔	Altro innesto di cute su labbro e bocca, altro	31.69.30 ↔	Cricotiroidopessia
27.56.99 ↔	Altro innesto di cute su labbro e bocca, altro	31.69.31 ↔	Aritenoidopessia
27.57.10 ↔	Impianto di innesto libero con anastomosi microvascolare su labbro e bocca	31.69.40 ↔	Costruzione / revisione di neoglottide
27.57.11 ↔	Impianto di lembo a distanza peduncolato su labbro e bocca	31.69.41 ↔	Ricostruzione plastica della laringe
27.57.99 ↔	Innesto di lembo peduncolato o libero su labbro e bocca, altro	31.69.42 ↔	Ricostruzione plastica di corda vocale
27.58 ↔	Revisione di lembo peduncolato o libero o di innesto cutaneo libero di labbro e bocca	31.69.99 ↔	Altra riparazione della laringe, altro
27.59.20 ↔	Piccola copertura dei tessuti molli del labbro con cheratinociti coltivati	31.79.10 ‡↔	Plastica di allargamento di tracheostomia
27.59.21 ↔	Ampia copertura dei tessuti molli del labbro con cheratinociti coltivati	38.01 ↔	Incisione di vasi intracranici
27.59.30 ↔	Piccola copertura temporanea dei tessuti molli del labbro mediante combinazione di varie procedure	38.31 ↔	Resezione di vasi intracranici con anastomosi
27.59.31 ↔	Ampia copertura temporanea dei tessuti molli del labbro mediante combinazione di varie procedure	38.61 ↔	Altra asportazione di vasi intracranici
27.59.40 ↔	Altra ricostruzione plastica di labbro e bocca mediante innesto libero con anastomosi microvascolare	38.81 ↔	Altra occlusione chirurgica di vasi intracranici
27.59.41 ↔	Altra ricostruzione plastica di labbro e bocca con lembo a distanza peduncolato	40.40 ↔	Dissezione del collo, NAS
27.59.60 ↔	Inserzione di espansore tissutale nel labbro	40.40 ↔	Dissezione del collo, NAS
27.59.99 ↔	Altra ricostruzione plastica di labbro e bocca, altro	40.41.00 ↔	Dissezione radicale del collo, NAS
27.71 ↔	Incisione dell'ugola	40.41.00 ↔	Dissezione radicale del collo, NAS
27.72 ↔	Asportazione dell'ugola	40.41.10 ↔	Dissezione selettiva (funzionale) del collo, sopraomoioidea (regione I-III)
27.79 ↔	Interventi sull'ugola, altro	40.41.10 ↔	Dissezione selettiva (funzionale) del collo, sopraomoioidea (regione I-III)
27.99 ↔	Interventi sul cavo orale, altro	40.41.11 ↔	Dissezione selettiva (funzionale) del collo, laterale (regione II-IV)
29.33.00 ↔	Faringectomia (parziale), NAS	40.41.11 ↔	Dissezione selettiva (funzionale) del collo, laterale (regione II-IV)
29.33.10 ↔	Faringectomia parziale, senza ricostruzione	40.41.12 ↔	Dissezione selettiva (funzionale) del collo, anterolaterale (regione I-IV)
29.33.11 ↔	Faringectomia parziale, Ricostruzione con lembo peduncolato regionale o a distanza	40.41.12 ↔	Dissezione selettiva (funzionale) del collo, anterolaterale (regione I-IV)
29.33.12 ↔	Faringectomia parziale, Ricostruzione con innesto libero con anastomosi microvascolare	40.41.13 ↔	Dissezione selettiva (funzionale) del collo, posterolaterale (regione II-V)
29.33.20 ↔	Faringectomia totale, Ricostruzione con lembo peduncolato regionale o a distanza	40.41.13 ↔	Dissezione selettiva (funzionale) del collo, posterolaterale (regione II-V)
29.33.21 ↔	Faringectomia totale, Ricostruzione con innesto libero con anastomosi microvascolare, innesto intestinale libero o pull-up gastrico	40.41.14 ↔	Dissezione selettiva (funzionale) del collo, centrale (regione VI)
29.33.99 ↔	Faringectomia (parziale), altro	40.41.14 ↔	Dissezione selettiva (funzionale) del collo, centrale (regione VI)
29.4X.10 ↔	Intervento di plastica faringea, con mucosa locale o lembo cutaneo libero	40.41.20 ↔	Dissezione radicale del collo (incl. modificata)
29.4X.11 ↔	Intervento di plastica faringea, con lembo miocutaneo peduncolato	40.41.20 ↔	Dissezione radicale del collo (incl. modificata)
29.4X.12 ↔	Intervento di plastica faringea, con innesto con anastomosi microvascolare, innesto intestinale o pull-up gastrico	40.41.21 ↔	Dissezione allargata del collo
29.4X.99 ↔	Intervento di plastica faringea, altro	40.41.21 ↔	Dissezione allargata del collo
30.1X.00 ↔	Emilaringectomia, NAS	40.41.99 ↔	Dissezione radicale del collo, altro
30.1X.10 ↔	Emilaringectomia, sopraglottica orizzontale	40.41.99 ↔	Dissezione radicale del collo, altro
30.1X.11 ↔	Emilaringectomia, sopraglottica con asportazione della base della lingua	76.01 ↔	Sequestrectomia di osso facciale
30.1X.99 ↔	Emilaringectomia, altro	76.09.10 ↔	Riosteotomia dopo riduzione di frattura
30.29.00 ↔	Altra laringectomia parziale, NAS	76.2X.00 ↔	Asportazione o distruzione locale di lesione e tessuto delle ossa facciali, NAS
30.29.10 ↔	Cricoioidopessia (CHEP)	76.2X.10 ↔	Decorticazione di osso facciale
30.29.11 ↔	Cricoioidopessia (CHP)	76.2X.11 ↔	Asportazione di tessuto periostale delle ossa facciali
30.29.20 ↔	Asportazione parziale faringolaringea	76.2X.12 ↔	Asportazione di tessuto (osteotomia modellante) delle ossa facciali
30.29.21 ↔	Laringectomia parziale frontale (Huet)	76.2X.20 ↔	Distruzione di lesione e tessuto delle ossa facciali
30.29.22 ↔	Laringectomia parziale frontolaterale (Leroux-Robert)	76.2X.31 ↔	Prelievo osseo da ossa facciali per innesto
30.29.30 ↔	Aritenoidectomia	76.2X.99 ↔	Asportazione o distruzione locale di lesione delle ossa facciali, altro
30.29.99 ↔	Altra laringectomia parziale, altro	76.31.00 ↔	Mandibolectomia parziale, NAS
31.1 ‡↔	Tracheostomia temporanea	76.31.10 ↔	Mandibolectomia parziale senza ricostruzione
31.21 ‡↔	Tracheostomia mediastinica	76.31.20 ↔	Mandibolectomia parziale, Ricostruzione mediante innesto con anastomosi microvascolare
		76.31.21 ↔	Mandibolectomia parziale, con interruzione della continuità e ricostruzione alloplastica
		76.31.29 ↔	Mandibolectomia parziale con altra ricostruzione
		76.31.99 ↔	Mandibolectomia parziale, altro
		76.39.00 ↔	Ostectomia parziale di altre ossa della faccia, NAS

76.39.10 ↔	Ostectomia parziale di altre ossa della faccia, Ricostruzione mediante innesto con anastomosi microvascolare	76.5X.41 ↔	Ricostruzione plastica dell'articolazione temporomandibolare
76.39.11 ↔	Ostectomia parziale di altre ossa della faccia, Ricostruzione di tessuto molle e duro	76.5X.42 ↔	Stabilizzazione articolare (limitante il movimento) dell'articolazione temporomandibolare
76.39.19 ↔	Ostectomia parziale di altre ossa della faccia, altra ricostruzione	76.5X.42 ↔	Stabilizzazione articolare (limitante il movimento) dell'articolazione temporomandibolare
76.39.99 ↔	Ostectomia parziale di altre ossa della faccia, altro	76.5X.50 ↔	Asportazione artroscopica di corpo libero intra-articolare dall'articolazione temporomandibolare
76.41.00 ↔	Mandibolectomia totale con ricostruzione contemporanea, NAS	76.5X.50 ↔	Asportazione artroscopica di corpo libero intra-articolare dall'articolazione temporomandibolare
76.41.10 ↔	Mandibolectomia totale con ricostruzione contemporanea, Ricostruzione mediante innesto con anastomosi microvascolare	76.5X.59 ↔	Altra asportazione di corpo libero intra-articolare dall'articolazione temporomandibolare
76.41.99 ↔	Mandibolectomia totale con ricostruzione contemporanea, altro	76.5X.59 ↔	Altra asportazione di corpo libero intra-articolare dall'articolazione temporomandibolare
76.42 ↔	Altra mandibolectomia totale	76.5X.60 ↔	Impianto di endoprotesi dell'articolazione temporomandibolare
76.43.00 ↔	Altra ricostruzione della mandibola, NAS	76.5X.61 ↔	Sostituzione di endoprotesi dell'articolazione temporomandibolare
76.43.10 ↔	Altra ricostruzione della mandibola mediante innesto con anastomosi microvascolare	76.5X.90 ↔	Altra artroplastica temporomandibolare o discoplastica dell'articolazione temporomandibolare
76.43.11 ↔	Inserzione di impianto CAD nella mandibola, per riparazione plastica di difetto semplice	76.5X.90 ↔	Altra artroplastica temporomandibolare o discoplastica dell'articolazione temporomandibolare
76.43.99 ↔	Altra ricostruzione della mandibola, altro	76.5X.99 ↔	Artroplastica temporomandibolare, altro
76.44.00 ↔	Ostectomia totale di altre ossa facciali con contemporanea ricostruzione, NAS	76.5X.99 ↔	Artroplastica temporomandibolare, altro
76.44.10 ↔	Ostectomia totale di altre ossa facciali, Ricostruzione mediante innesto con anastomosi microvascolare	76.61.00 ↔	Osteoplastica chiusa [osteotomia] del ramo ascendente della mandibola, NAS
76.44.11 ↔	Ostectomia totale di altre ossa facciali, Ricostruzione mediante innesto non vascolarizzato	76.61.10 ↔	Osteoplastica chiusa [osteotomia] del ramo ascendente della mandibola senza distrazione
76.44.19 ↔	Ostectomia totale di altre ossa facciali con altra ricostruzione	76.61.20 ↔	Osteoplastica chiusa [osteotomia] del ramo ascendente della mandibola con distrazione
76.44.99 ↔	Ostectomia totale di altre ossa facciali con contemporanea ricostruzione, altro	76.61.99 ↔	Osteoplastica chiusa [osteotomia] del ramo ascendente della mandibola, altro
76.45 ↔	Altra ostectomia totale di altre ossa facciali	76.62.00 ↔	Osteoplastica aperta [osteotomia] del ramo ascendente della mandibola, NAS
76.46.00 ↔	Altra ricostruzione di altre ossa facciali, NAS	76.62.10 ↔	Osteoplastica aperta [osteotomia] del ramo ascendente della mandibola senza distrazione
76.46.10 ↔	Altra ricostruzione di altre ossa facciali, Ricostruzione mediante innesto con anastomosi microvascolare	76.62.20 ↔	Osteoplastica aperta [osteotomia] del ramo ascendente della mandibola con distrazione
76.46.99 ↔	Altra ricostruzione di altre ossa facciali, altro	76.62.99 ↔	Osteoplastica aperta [osteotomia] del ramo ascendente della mandibola, altro
76.5X.00 ↔	Artroplastica temporomandibolare, NAS	76.63.00 ↔	Osteoplastica [osteotomia] del corpo della mandibola, NAS
76.5X.00 ↔	Artroplastica temporomandibolare, NAS	76.63.00 ↔	Osteoplastica [osteotomia] del corpo della mandibola, NAS
76.5X.10 ↔	Condilectomia dell'articolazione temporomandibolare con ricostruzione	76.63.10 ↔	Osteoplastica [osteotomia] della porzione laterale della cresta alveolare o con interruzione della continuità frontale della mandibola senza distrazione
76.5X.10 ↔	Condilectomia dell'articolazione temporomandibolare con ricostruzione	76.63.10 ↔	Osteoplastica [osteotomia] della porzione laterale della cresta alveolare o con interruzione della continuità frontale della mandibola senza distrazione
76.5X.19 ↔	Altra condilectomia dell'articolazione temporomandibolare	76.63.11 ↔	Osteoplastica [osteotomia] della porzione frontale della cresta alveolare o con interruzione della continuità del ramo orizzontale della mandibola senza distrazione
76.5X.19 ↔	Altra condilectomia dell'articolazione temporomandibolare	76.63.11 ↔	Osteoplastica [osteotomia] della porzione frontale della cresta alveolare o con interruzione della continuità del ramo orizzontale della mandibola senza distrazione
76.5X.20 ↔	Discoplastica dell'articolazione temporomandibolare, con ricostruzione	76.63.12 ↔	Osteoplastica [osteotomia] per l'avanzamento del mento senza distrazione
76.5X.20 ↔	Discoplastica dell'articolazione temporomandibolare, con ricostruzione	76.63.12 ↔	Osteoplastica [osteotomia] per l'avanzamento del mento senza distrazione
76.5X.29 ↔	Altra discoplastica dell'articolazione temporomandibolare	76.63.20 ↔	Avanzamento del processo alveolare mediante distrazione orizzontale dopo osteotomia
76.5X.29 ↔	Altra discoplastica dell'articolazione temporomandibolare	76.63.20 ↔	Avanzamento del processo alveolare mediante distrazione orizzontale dopo osteotomia
76.5X.30 ↔	Estirpazione del disco articolare dell'articolazione temporomandibolare, con ricostruzione	76.63.21 ↔	Avanzamento della mandibola mediante distrazione dopo osteotomia del ramo orizzontale della mandibola
76.5X.30 ↔	Estirpazione del disco articolare dell'articolazione temporomandibolare, con ricostruzione		
76.5X.39 ↔	Altra estirpazione del disco articolare dell'articolazione temporomandibolare		
76.5X.39 ↔	Altra estirpazione del disco articolare dell'articolazione temporomandibolare		
76.5X.40 ↔	Resezione del tubercolo articolare dell'articolazione temporomandibolare		
76.5X.40 ↔	Resezione del tubercolo articolare dell'articolazione temporomandibolare		
76.5X.41 ↔	Ricostruzione plastica dell'articolazione temporomandibolare		

76.63.21 ↔	Avanzamento della mandibola mediante distrazione dopo osteotomia del ramo orizzontale della mandibola	76.76.11 ↔	Riduzione aperta di frattura combinata del corpo della mandibola
76.63.99 ↔	Osteoplastica [osteotomia] del corpo della mandibola, altro	76.76.20 ↔	Riduzione aperta (dall'esterno) di frattura semplice o combinata del ramo ascendente della mandibola
76.63.99 ↔	Osteoplastica [osteotomia] del corpo della mandibola, altro	76.76.21 ↔	Riduzione aperta (transorale) di frattura semplice o combinata del ramo ascendente della mandibola
76.64 ↔	Altra chirurgia ortognatica della mandibola	76.76.30 ↔	Riduzione aperta (transorale o dall'esterno) di frattura del processo condiloideo della mandibola
76.65.00 ↔	Osteoplastica segmentaria [osteotomia] della mascella, NAS	76.76.99 ↔	Riduzione aperta di frattura mandibolare, altro
76.65.10 ↔	Osteoplastica segmentaria [osteotomia] della mascella senza distrazione	76.77.00 ↔	Riduzione aperta di frattura del processo alveolare, NAS
76.65.20 ↔	Osteotomia della mascella, porzione frontale della cresta alveolare con distrazione	76.77.10 ↔	Riduzione aperta di frattura del processo alveolare della mascella
76.65.21 ↔	Osteotomia della mascella, porzione laterale della cresta alveolare con distrazione	76.77.11 ↔	Riduzione aperta di frattura del processo alveolare della mandibola
76.65.22 ↔	Osteotomia della mascella, porzione frontale e laterale della cresta alveolare, più segmenti con distrazione	76.77.99 ↔	Riduzione aperta di frattura del processo alveolare, altro
76.65.99 ↔	Osteoplastica segmentaria [osteotomia] della mascella, altro	76.78.11 ↔	Riduzione endoscopica di frattura della parete anteriore del seno frontale
76.66.00 ↔	Osteoplastica totale [osteotomia] della mascella, NAS	76.78.20 ↔	Riduzione chiusa di frattura dell'orbita
76.66.10 ↔	Osteoplastica totale [osteotomia] della mascella senza distrazione	76.78.21 ↔	Riduzione endoscopica di frattura dell'orbita
76.66.20 ↔	Osteotomia della mascella tipo Le Fort 1, un frammento con distrazione	76.79.00 ↔	Altra riduzione aperta di frattura facciale, NAS
76.66.21 ↔	Osteotomia della mascella tipo Le Fort 1, due frammenti con distrazione	76.79.10 ↔	Altra riduzione aperta di frattura del tetto orbitario
76.66.22 ↔	Osteotomia della mascella tipo Le Fort 1, tre o più frammenti con distrazione	76.79.11 ↔	Altra riduzione aperta di frattura della parete orbitaria laterale
76.66.30 ↔	Ricostruzione plastica e aumento della mascella mediante plastica totale con innesti di apposizione	76.79.19 ↔	Altra riduzione aperta di altra frattura dell'orbita
76.66.99 ↔	Osteoplastica totale [osteotomia] della mascella, altro	76.79.20 ↔	Altra riduzione aperta di frattura della parete del seno frontale
76.67 ↔	Genioplastica riduttiva	76.79.30 ↔	Altra riduzione aperta di frattura nasoetmoidale del terzo medio della faccia
76.68 ↔	Aumento plastico del mento	76.79.31 ↔	Altra riduzione aperta di frattura centrolaterale del terzo medio della faccia
76.69.10 ↔	Osteotomia tipo Le Fort II o Le Fort III per l'avanzamento del terzo medio della faccia senza distrazione	76.79.39 ↔	Altra riduzione aperta di altra frattura laterale del terzo medio della faccia
76.69.10 ↔	Osteotomia tipo Le Fort II o Le Fort III per l'avanzamento del terzo medio della faccia senza distrazione	76.79.40 ↔	Altra riduzione aperta di fratture combinate del terzo medio della faccia (frattura multipla)
76.69.20 ↔	Osteotomia tipo Le Fort II per l'avanzamento del terzo medio della faccia con distrazione	76.79.40 ↔	Altra riduzione aperta di fratture combinate del terzo medio della faccia (frattura multipla)
76.69.20 ↔	Osteotomia tipo Le Fort II per l'avanzamento del terzo medio della faccia con distrazione	76.79.99 ↔	Altra riduzione aperta di frattura facciale, altro
76.69.21 ↔	Osteotomia tipo Le Fort II per l'avanzamento del terzo medio della faccia combinata con altra osteotomia con distrazione	76.91.00 ↔	Innesto osseo su ossa facciali, NAS
76.69.21 ↔	Osteotomia tipo Le Fort II per l'avanzamento del terzo medio della faccia combinata con altra osteotomia con distrazione	76.91.10 ↔	Innesto su ossa facciali
76.69.30 ↔	Osteotomia tipo Le Fort III per l'avanzamento del terzo medio della faccia con distrazione	76.91.11 ↔	Innesto osseo su ossa facciali, con peduncolo vascolare
76.69.30 ↔	Osteotomia tipo Le Fort III per l'avanzamento del terzo medio della faccia con distrazione	76.91.99 ↔	Innesto osseo su ossa facciali, altro
76.69.40 ↔	Osteotomia tipo Le Fort III per l'avanzamento del terzo medio della faccia, combinata con osteotomia tipo Le Fort I con distrazione	76.92.30 ↔	Inserzione di impianto CAD nella mascella, per riparazione plastica di difetto semplice
76.69.40 ↔	Osteotomia tipo Le Fort III per l'avanzamento del terzo medio della faccia, combinata con osteotomia tipo Le Fort I con distrazione	76.94 ↔	Riduzione aperta di lussazione temporomandibolare
76.69.90 ↔	Altra osteotomia per l'avanzamento del terzo medio della faccia	78.19.90 ↔	Riduzione chiusa di frattura di altre ossa specificate con fissatore esterno
76.70 ↔	Riduzione di frattura della faccia, NAS	78.19.91 ↔	Riduzione aperta di frattura di altre ossa specificate con fissatore esterno
76.72 ↔	Riduzione aperta di frattura zigomatica e malare	78.59.00 ↔	Fissazione interna di altre ossa specificate, senza riduzione di frattura, escluse quelle facciali, NAS
76.74 ↔	Riduzione aperta di frattura mascellare	78.59.90 ↔	Revisione senza sostituzione di materiale di osteosintesi di altre ossa specificate, escluse quelle facciali
76.76.00 ↔	Riduzione aperta di frattura mandibolare, NAS	78.59.99 ↔	Fissazione interna di altre ossa specificate, senza riduzione di frattura, escluse quelle facciali, altro
76.76.10 ↔	Riduzione aperta di frattura semplice del corpo della mandibola	84.53.00 ↔	Impianto di dispositivo interno di allungamento di ossa degli arti con trazione cinetica, NAS
		84.53.10 ↔	Impianto di sistema interno di allungamento o trasporto di ossa non motorizzato
		84.53.11 ↔	Impianto di sistema interno di allungamento o trasporto di ossa motorizzato
		84.53.99 ↔	Impianto di dispositivo interno di allungamento di ossa degli arti con trazione cinetica, altro
		84.54 ↔	Impianto di altro dispositivo interno di allungamento di ossa degli arti
		86.41.11 ↔	Asportazione radicale e ampia di lesione o tessuto cutaneo e sottocutaneo, senza chiusura di ferita primaria, sul capo

- 86.41.12 ↔ Asportazione radicale e ampia di lesione o tessuto cutaneo e sottocutaneo, senza chiusura di ferita primaria, sul collo
- 86.41.13 ↔ Asportazione radicale e ampia di lesione o tessuto cutaneo e sottocutaneo, senza chiusura di ferita primaria, su spalla e ascella
- 86.41.14 ↔ Asportazione radicale e ampia di lesione o tessuto cutaneo e sottocutaneo, senza chiusura di ferita primaria, su braccio e gomito
- 86.41.15 ↔ Asportazione radicale e ampia di lesione o tessuto cutaneo e sottocutaneo, senza chiusura di ferita primaria, sull'avambraccio
- 86.41.16 ↔ Asportazione radicale e ampia di lesione o tessuto cutaneo e sottocutaneo, senza chiusura di ferita primaria, sulla mano
- 86.41.17 ↔ Asportazione radicale e ampia di lesione o tessuto cutaneo e sottocutaneo, senza chiusura di ferita primaria, su parete toracica e dorso
- 86.41.18 ↔ Asportazione radicale e ampia di lesione o tessuto cutaneo e sottocutaneo, senza chiusura di ferita primaria, sulla regione addominale e inguinale
- 86.41.1A ↔ Asportazione radicale e ampia di lesione o tessuto cutaneo e sottocutaneo, senza chiusura di ferita primaria, sulle natiche
- 86.41.1B ↔ Asportazione radicale e ampia di lesione o tessuto cutaneo e sottocutaneo, senza chiusura di ferita primaria, su coscia e ginocchio
- 86.41.1C ↔ Asportazione radicale e ampia di lesione o tessuto cutaneo e sottocutaneo, senza chiusura di ferita primaria, sulla gamba
- 86.41.1D ↔ Asportazione radicale e ampia di lesione o tessuto cutaneo e sottocutaneo, senza chiusura di ferita primaria, sul piede
- 86.42.11 ↔ Asportazione radicale e ampia di lesione o tessuto cutaneo e sottocutaneo, con chiusura di ferita primaria, sul capo
- 86.42.12 ↔ Asportazione radicale e ampia di lesione o tessuto cutaneo e sottocutaneo, con chiusura di ferita primaria, sul collo
- 86.42.13 ↔ Asportazione radicale e ampia di lesione o tessuto cutaneo e sottocutaneo, con chiusura di ferita primaria, su spalla e ascella
- 86.42.14 ↔ Asportazione radicale e ampia di lesione o tessuto cutaneo e sottocutaneo, con chiusura di ferita primaria, su braccio e gomito
- 86.42.15 ↔ Asportazione radicale e ampia di lesione o tessuto cutaneo e sottocutaneo, con chiusura di ferita primaria, sull'avambraccio
- 86.42.16 ↔ Asportazione radicale e ampia di lesione o tessuto cutaneo e sottocutaneo, con chiusura di ferita primaria, sulla mano
- 86.42.17 ↔ Asportazione radicale e ampia di lesione o tessuto cutaneo e sottocutaneo, con chiusura di ferita primaria, su parete toracica e dorso
- 86.42.18 ↔ Asportazione radicale e ampia di lesione o tessuto cutaneo e sottocutaneo, con chiusura di ferita primaria, sulla regione addominale e inguinale
- 86.42.1A ↔ Asportazione radicale e ampia di lesione o tessuto cutaneo e sottocutaneo, con chiusura di ferita primaria, sulle natiche
- 86.42.1B ↔ Asportazione radicale e ampia di lesione o tessuto cutaneo e sottocutaneo, con chiusura di ferita primaria, su coscia e ginocchio
- 86.42.1C ↔ Asportazione radicale e ampia di lesione o tessuto cutaneo e sottocutaneo, con chiusura di ferita primaria, sulla gamba
- 86.42.1D ↔ Asportazione radicale e ampia di lesione o tessuto cutaneo e sottocutaneo, con chiusura di ferita primaria, sul piede
- 86.43.11 ↔ Asportazione radicale e ampia di lesione o tessuto cutaneo e sottocutaneo, con copertura plastica, sul capo
- 86.43.12 ↔ Asportazione radicale e ampia di lesione o tessuto cutaneo e sottocutaneo, con copertura plastica, sul collo
- 86.43.13 ↔ Asportazione radicale e ampia di lesione o tessuto cutaneo e sottocutaneo, con copertura plastica, su spalla e ascella
- 86.43.14 ↔ Asportazione radicale e ampia di lesione o tessuto cutaneo e sottocutaneo, con copertura plastica, su braccio e gomito
- 86.43.15 ↔ Asportazione radicale e ampia di lesione o tessuto cutaneo e sottocutaneo, con copertura plastica, sull'avambraccio
- 86.43.16 ↔ Asportazione radicale e ampia di lesione o tessuto cutaneo e sottocutaneo, con copertura plastica, sulla mano
- 86.43.17 ↔ Asportazione radicale e ampia di lesione o tessuto cutaneo e sottocutaneo, con copertura plastica, su parete toracica e dorso
- 86.43.18 ↔ Asportazione radicale e ampia di lesione o tessuto cutaneo e sottocutaneo, con copertura plastica, sulla regione addominale e inguinale
- 86.43.1A ↔ Asportazione radicale e ampia di lesione o tessuto cutaneo e sottocutaneo, con copertura plastica, sulle natiche
- 86.43.1B ↔ Asportazione radicale e ampia di lesione o tessuto cutaneo e sottocutaneo, con copertura plastica, su coscia e ginocchio
- 86.43.1C ↔ Asportazione radicale e ampia di lesione o tessuto cutaneo e sottocutaneo, con copertura plastica, sulla gamba
- 86.43.1D ↔ Asportazione radicale e ampia di lesione o tessuto cutaneo e sottocutaneo, con copertura plastica, sul piede
- 86.6B.11 ↔ Innesto cutaneo autologo a spessore parziale, piccolo, sul capo
- 86.6B.12 ↔ Innesto cutaneo autologo a spessore parziale, piccolo, sul collo
- 86.6B.13 ↔ Innesto cutaneo autologo a spessore parziale, piccolo, su spalla e ascella
- 86.6B.14 ↔ Innesto cutaneo autologo a spessore parziale, piccolo, su braccio e gomito
- 86.6B.15 ↔ Innesto cutaneo autologo a spessore parziale, piccolo, sull'avambraccio
- 86.6B.17 ↔ Innesto cutaneo autologo a spessore parziale, piccolo, su parete toracica e dorso
- 86.6B.18 ↔ Innesto cutaneo autologo a spessore parziale, piccolo, sulla regione addominale e inguinale
- 86.6B.1A ↔ Innesto cutaneo autologo a spessore parziale, piccolo, sulle natiche
- 86.6B.1B ↔ Innesto cutaneo autologo a spessore parziale, piccolo, su coscia e ginocchio
- 86.6B.1C ↔ Innesto cutaneo autologo a spessore parziale, piccolo, sulla gamba
- 86.6B.1D ↔ Innesto cutaneo autologo a spessore parziale, piccolo, sul piede
- 86.6B.21 ↔ Innesto cutaneo autologo a spessore parziale, ampio, sul capo
- 86.6B.22 ↔ Innesto cutaneo autologo a spessore parziale, ampio, sul collo
- 86.6B.23 ↔ Innesto cutaneo autologo a spessore parziale, ampio, su spalla e ascella
- 86.6B.24 ↔ Innesto cutaneo autologo a spessore parziale, ampio, su braccio e gomito
- 86.6B.25 ↔ Innesto cutaneo autologo a spessore parziale, ampio, sull'avambraccio
- 86.6B.27 ↔ Innesto cutaneo autologo a spessore parziale, ampio, su parete toracica e dorso

- 86.6B.28 ↔ Innesto cutaneo autologo a spessore parziale, ampio, sulla regione addominale e inguinale
- 86.6B.2A ↔ Innesto cutaneo autologo a spessore parziale, ampio, sulle natiche
- 86.6B.2B ↔ Innesto cutaneo autologo a spessore parziale, ampio, sul coscia e ginocchio
- 86.6B.2C ↔ Innesto cutaneo autologo a spessore parziale, ampio, sulla gamba
- 86.6B.2D ↔ Innesto cutaneo autologo a spessore parziale, ampio, sul piede
- 86.7A.21 ↔ Plastica di allungamento, ampia, sul capo
- 86.7A.2D ↔ Plastica di allungamento, ampia, sul piede
- 86.7A.2E ↔ Plastica di allungamento, ampia, di altra sede
- 86.7A.31 ↔ Plastica di avanzamento e rotazione, piccola, sul capo
- 86.7A.3D ↔ Plastica di avanzamento e rotazione, piccola, sul piede
- 86.7A.3E ↔ Plastica di avanzamento e rotazione, piccola, in altra sede
- 86.7A.41 ↔ Plastica di avanzamento e rotazione, ampia, sul capo
- 86.7A.4D ↔ Plastica di avanzamento e rotazione, ampia, sul piede
- 86.7A.4E ↔ Plastica di avanzamento e rotazione, ampia, in altra sede
- 86.7A.51 ↔ Plastica di trasposizione (VY), piccola, sul capo
- 86.7A.5D ↔ Plastica di trasposizione (VY), piccola, sul piede
- 86.7A.5E ↔ Plastica di trasposizione (VY), piccola, in altra sede
- 86.7A.61 ↔ Plastica di trasposizione (VY), ampia, sul capo
- 86.7A.6D ↔ Plastica di trasposizione (VY), ampia, sul piede
- 86.7A.6E ↔ Plastica di trasposizione (VY), ampia, in altra sede
- 86.7A.71 ↔ Plastica con lembo ad isola, piccola, sul capo
- 86.7A.7D ↔ Plastica con lembo ad isola, piccola, sul piede
- 86.7A.7E ↔ Plastica con lembo ad isola, piccola, in altra sede
- 86.7A.81 ↔ Plastica con lembo ad isola, ampia, sul capo
- 86.7A.8D ↔ Plastica con lembo ad isola, ampia, sul piede
- 86.7A.8E ↔ Plastica con lembo ad isola, ampia, in altra sede
- 86.7A.91 ↔ Plastica con lembo locale su pelle e tessuto sottocutaneo, altra, sul capo
- 86.7A.9D ↔ Plastica con lembo locale su pelle e tessuto sottocutaneo, altra, sul piede
- 86.7A.9E ↔ Plastica con lembo locale su pelle e tessuto sottocutaneo, altra, di altra sede
- 86.7B.11 ↔ Plastica con lembo regionale pedunculato, sul capo
- 86.7B.12 ↔ Plastica con lembo regionale pedunculato, sul collo
- 86.7B.13 ↔ Plastica con lembo regionale pedunculato, su spalla e ascella
- 86.7B.14 ↔ Plastica con lembo regionale pedunculato, su braccio e gomito
- 86.7B.15 ↔ Plastica con lembo regionale pedunculato, sull'avambraccio
- 86.7B.17 ↔ Plastica con lembo regionale pedunculato, su parete toracica e dorso
- 86.7B.18 ↔ Plastica con lembo regionale pedunculato, sulla regione addominale e inguinale
- 86.7B.1A ↔ Plastica con lembo regionale pedunculato, sulle natiche
- 86.7B.1B ↔ Plastica con lembo regionale pedunculato, su coscia e ginocchio
- 86.7B.1C ↔ Plastica con lembo regionale pedunculato, sulla gamba
- 86.7B.1D ↔ Plastica con lembo regionale pedunculato, sul piede
- 86.7C.11 ↔ Plastica con lembo a distanza pedunculato, sul capo
- 86.7C.12 ↔ Plastica con lembo a distanza pedunculato, sul collo
- 86.7C.13 ↔ Plastica con lembo a distanza pedunculato, su spalla e ascella
- 86.7C.14 ↔ Plastica con lembo a distanza pedunculato, su braccio e gomito
- 86.7C.15 ↔ Plastica con lembo a distanza pedunculato, sull'avambraccio
- 86.7C.17 ↔ Plastica con lembo a distanza pedunculato, su parete toracica e dorso
- 86.7C.18 ↔ Plastica con lembo a distanza pedunculato, sulla regione addominale e inguinale
- 86.7C.1A ↔ Plastica con lembo a distanza pedunculato, sulle natiche
- 86.7C.1B ↔ Plastica con lembo a distanza pedunculato, su coscia e ginocchio
- 86.7C.1C ↔ Plastica con lembo a distanza pedunculato, sulla gamba
- 86.7C.1D ↔ Plastica con lembo a distanza pedunculato, sul piede
- 86.7D.11 ↔ Plastica con lembo libero con anastomosi microvascolare, sul capo
- 86.7D.12 ↔ Plastica con lembo libero con anastomosi microvascolare, sul collo
- 86.7D.13 ↔ Plastica con lembo libero con anastomosi microvascolare, su spalla e ascella
- 86.7D.14 ↔ Plastica con lembo libero con anastomosi microvascolare, su braccio e gomito
- 86.7D.15 ↔ Plastica con lembo libero con anastomosi microvascolare, sull'avambraccio
- 86.7D.17 ↔ Plastica con lembo libero con anastomosi microvascolare, su parete toracica e dorso
- 86.7D.18 ↔ Plastica con lembo libero con anastomosi microvascolare, sulla regione addominale e inguinale
- 86.7D.1A ↔ Plastica con lembo libero con anastomosi microvascolare, sulle natiche
- 86.7D.1B ↔ Plastica con lembo libero con anastomosi microvascolare, su coscia e ginocchio
- 86.7D.1C ↔ Plastica con lembo libero con anastomosi microvascolare, sulla gamba
- 86.7D.1D ↔ Plastica con lembo libero con anastomosi microvascolare, sul piede
- 86.83.11 ↔ Intervento di plastica riduttiva su capo e collo
- 86.83.12 ↔ Intervento di plastica riduttiva su spalla e braccio
- 86.83.13 ↔ Intervento di plastica riduttiva sull'avambraccio
- 86.83.14 ↔ Intervento di plastica riduttiva sulla mano
- 86.83.1A ↔ Intervento di plastica riduttiva sull'addome
- 86.83.1B ↔ Intervento di plastica riduttiva su schiena o fianchi
- 86.83.1C ↔ Intervento di plastica riduttiva sincrono su addome, fianchi nonché schiena
- 86.83.1D ↔ Intervento di plastica riduttiva sulla regione inguinale e genitale
- 86.83.1E ↔ Intervento di plastica riduttiva sulle natiche
- 86.83.1F ↔ Intervento di plastica riduttiva sulla coscia
- 86.83.1G ↔ Intervento di plastica riduttiva su gamba e piede

ADRG D28**Osteotomia monomascellare e interventi complessi su testa e collo o altri interventi su testa e collo per neoplasia maligna**

(Diagnosi principale nella tabella D28-1 o procedura nella tabella D28-2) e procedura nella tabella D28-3

DRG D28Z**Osteotomia monomascellare e interventi complessi su testa e collo o altri interventi su testa e collo per neoplasia maligna****Diagnosi D28-1**

C00.0	Tumore Maligno: Labbro superiore, zona vermiglio-cutanea	C10.2	Tumore Maligno: Parete laterale dell'orofaringe
C00.1	Tumore Maligno: Labbro inferiore, zona vermiglio-cutanea	C10.3	Tumore Maligno: Parete posteriore dell'orofaringe
C00.2	Tumore Maligno: Labbro, zona vermiglio-cutanea, non specificato	C10.4	Tumore Maligno: Residuo di Fessura branchiale
C00.3	Tumore Maligno: Labbro superiore, zona mucosa	C10.8	Tumore Maligno: lesione sconfinante a più zone contigue dell'orofaringe
C00.4	Tumore Maligno: Labbro inferiore, zona mucosa	C10.9	Tumore Maligno: Orofaringe non specificata
C00.5	Tumore Maligno: Labbro non specificato, zona mucosa	C11.0	Tumore Maligno: Parete superiore della rinofaringe
C00.6	Tumore Maligno: Commissura labiale	C11.1	Tumore Maligno: Parete posteriore della rinofaringe
C00.8	Tumore Maligno: lesione sconfinante a più zone contigue del labbro	C11.2	Tumore Maligno: Parete laterale della rinofaringe
C00.9	Tumore Maligno: Labbro non specificato	C11.3	Tumore Maligno: Parete anteriore della rinofaringe
C01	Tumore maligno della base della lingua	C11.8	Tumore Maligno: lesione sconfinante a più zone contigue della rinofaringe
C02.0	Tumore Maligno: Faccia dorsale della lingua	C11.9	Tumore Maligno: Rinofaringe non specificata
C02.1	Tumore Maligno: Bordo della lingua	C12	Tumore maligno del seno piriforme
C02.2	Tumore Maligno: Faccia ventrale della lingua	C13.0	Tumore Maligno: Regione retrocricoidale
C02.3	Tumore Maligno: Due terzi anteriori della lingua, parte non specificata	C13.1	Tumore Maligno: Plica ariepiglottica, faccia ipofaringea
C02.4	Tumore Maligno: Tonsilla linguale	C13.2	Tumore Maligno: Parete posteriore dell'ipofaringe
C02.8	Tumore Maligno: lesione sconfinante a più zone contigue della lingua	C13.8	Tumore Maligno: lesione sconfinante a più zone contigue dell'ipofaringe
C02.9	Tumore Maligno: Lingua non specificata	C13.9	Tumore Maligno: Ipofaringe non specificata
C03.0	Tumore Maligno: Gengiva superiore	C14.0	Tumore Maligno: Faringe non specificata
C03.1	Tumore Maligno: Gengiva inferiore	C14.2	Tumore Maligno: Anello di Waldeyer
C03.9	Tumore Maligno: Gengiva non specificata	C14.8	Tumore Maligno: lesione sconfinante a più zone contigue del labbro, della cavità orale e della faringe
C04.0	Tumore Maligno: Pavimento orale anteriore	C30.0	Tumore Maligno: Cavità nasale
C04.1	Tumore Maligno: Pavimento orale laterale	C30.1	Tumore Maligno: Orecchio medio
C04.8	Tumore Maligno: lesione sconfinante a più zone contigue del pavimento orale	C31.0	Tumore Maligno: Seno mascellare
C04.9	Tumore Maligno: Pavimento orale non specificato	C31.1	Tumore Maligno: Seno etmoidale
C05.0	Tumore Maligno: Palato duro	C31.2	Tumore Maligno: Seno frontale
C05.1	Tumore Maligno: Palato molle	C31.3	Tumore Maligno: Seno sfenoidale
C05.2	Tumore Maligno: Ugola	C31.8	Tumore Maligno: lesione sconfinante a più zone contigue dei seni paranasali
C05.8	Tumore Maligno: lesione sconfinante a più zone contigue del palato	C31.9	Tumore Maligno: Seno paranasale non specificato
C05.9	Tumore Maligno: Palato non specificato	C32.0	Tumore Maligno: Glottide
C06.0	Tumore Maligno: Mucosa della guancia	C32.1	Tumore Maligno: Regione sopraglottica della laringe
C06.1	Tumore Maligno: Vestibolo della bocca	C32.2	Tumore Maligno: Regione sottoglottica della laringe
C06.2	Tumore Maligno: regione retromolare	C32.3	Tumore Maligno: Cartilagine laringea
C06.8	Tumore Maligno: lesione sconfinante a più zone contigue di altre e non specificate parti della bocca	C32.8	Tumore Maligno: lesione sconfinante a più zone contigue della laringe
C06.9	Tumore Maligno: Bocca non specificata	C32.9	Tumore Maligno: Laringe non specificata
C07	Tumore maligno della parotide	C39.0	Tumore Maligno: Vie respiratorie superiori, parte non specificata
C08.0	Tumore Maligno: Ghiandola sottomandibolare	C41.01	Tumore maligno dell'osso e della cartilagine articolare: Craniofacciale
C08.1	Tumore Maligno: Ghiandola sottolinguale	C41.02	Tumore maligno dell'osso e della cartilagine articolare: Mascello-facciale
C08.8	Tumore Maligno: lesione sconfinante a più zone contigue delle ghiandole salivari maggiori	C41.1	Tumore Maligno: Mandibola
C08.9	Tumore Maligno: Ghiandola salivare maggiore non specificata	C46.2	Sarcoma di Kaposi del palato
C09.0	Tumore Maligno: Fossa tonsillare	C76.0	Tumore maligno di altra e mal definita sede: Testa, faccia e collo
C09.1	Tumore Maligno: Pilastro tonsillare (anteriore) (posteriore)	D00.0	Carcinoma in situ: Labbro, cavità orale e faringe
C09.8	Tumore Maligno: lesione sconfinante a più zone contigue della tonsilla	D02.0	Carcinoma in situ: Laringe
C09.9	Tumore Maligno: Tonsilla non specificata	D37.0	Tumori di comportamento incerto o sconosciuto: Labbra, cavità orale e faringe
C10.0	Tumore Maligno: vallecola epiglottica	D38.0	Tumori di comportamento incerto o sconosciuto: Laringe
C10.1	Tumore Maligno: Faccia anteriore dell'epiglottide	H60.2	Otite esterna maligna

Procedura D28-2

04.76 ↔	Riparazione di lesioni traumatiche di vecchia data di nervi cranici e periferici	30.29.30 ↔	Aritenoidectomia
04.79.10 ↔	Innesto e trasposizione del tratto extracranico di nervi cranici con sutura epineurale	30.29.99 ↔	Altra laringectomia parziale, altro
04.79.11 ↔	Innesto e trasposizione del plesso brachiale con sutura epineurale	31.69.10 ↔	Laringoplastica, NAS
04.79.12 ↔	Innesto e trasposizione di nervi della spalla con sutura epineurale	31.69.11 ↔	Laringoplastica di medializzazione, NAS
04.79.13 ↔	Innesto e trasposizione di nervi del braccio e della mano con sutura epineurale	31.69.12 ↔	Laringoplastica di medializzazione, tiroplastica di tipo I
04.79.14 ↔	Innesto e trasposizione di nervi del tronco e delle estremità inferiori con sutura epineurale	31.69.14 ↔	Laringoplastica di medializzazione, per via esterna
04.79.19 ↔	Innesto e trasposizione del tratto extracranico di nervi cranici con sutura epineurale, altro	31.69.20 ↔	Plastica di allargamento della glottide (endolaringea)
04.79.20 ↔	Innesto e trasposizione di nervo con sutura interfascicolare	31.69.30 ↔	Cricotiroidopessia
04.79.21 ↔	Innesto e trasposizione del tratto extracranico di nervi cranici con sutura interfascicolare	31.69.31 ↔	Aritenoideopessia
04.79.22 ↔	Innesto e trasposizione del plesso brachiale con sutura interfascicolare	31.69.40 ↔	Costruzione / revisione di neoglottide
04.79.23 ↔	Innesto e trasposizione di nervi della spalla con sutura interfascicolare	31.69.41 ↔	Ricostruzione plastica della laringe
04.79.24 ↔	Innesto e trasposizione di nervi del braccio e della mano con sutura interfascicolare	31.69.42 ↔	Ricostruzione plastica di corda vocale
04.79.25 ↔	Innesto e trasposizione di nervi del tronco e delle estremità inferiori con sutura interfascicolare	31.69.99 ↔	Altra riparazione della laringe, altro
04.79.29 ↔	Innesto e trasposizione di nervo con sutura interfascicolare, altro	40.40 ↔	Dissezione del collo, NAS
04.79.99 ↔	Altra neuroplastica, altro	40.41.00 ↔	Dissezione radicale del collo, NAS
16.51.00 ↔	Esenterazione dell'orbita con rimozione di strutture adiacenti, NAS	40.41.10 ↔	Dissezione selettiva (funzionale) del collo, sopraorbitale (regione I-III)
16.51.10 ↔	Esenterazione dell'orbita con rimozione di strutture adiacenti, con conservazione della cute palpebrale	40.41.11 ↔	Dissezione selettiva (funzionale) del collo, laterale (regione II-IV)
16.51.11 ↔	Esenterazione dell'orbita con rimozione di strutture adiacenti, senza conservazione della cute palpebrale	40.41.12 ↔	Dissezione selettiva (funzionale) del collo, anterolaterale (regione I-IV)
16.51.99 ↔	Esenterazione dell'orbita con rimozione di strutture adiacenti, altro	40.41.13 ↔	Dissezione selettiva (funzionale) del collo, posterolaterale (regione II-V)
16.52.00 ↔	Esenterazione dell'orbita con rimozione terapeutica di osso orbitale, NAS	40.41.14 ↔	Dissezione selettiva (funzionale) del collo, centrale (regione VI)
16.52.10 ↔	Esenterazione dell'orbita con rimozione terapeutica di osso orbitale, con conservazione della cute palpebrale	40.41.20 ↔	Dissezione radicale del collo (incl. modificata)
16.52.11 ↔	Esenterazione dell'orbita con rimozione terapeutica di osso orbitale, senza conservazione della cute palpebrale	40.41.21 ↔	Dissezione allargata del collo
16.52.99 ↔	Esenterazione dell'orbita con rimozione terapeutica di osso orbitale, altro	40.41.99 ↔	Dissezione radicale del collo, altro
16.59.00 ↔	Altra esenterazione dell'orbita, NAS	76.5X.00 ↔	Artroplastica temporomandibolare, NAS
16.59.10 ↔	Altra esenterazione dell'orbita, con conservazione della cute palpebrale	76.5X.10 ↔	Condilectomia dell'articolazione temporomandibolare con ricostruzione
16.59.11 ↔	Altra esenterazione dell'orbita, senza conservazione della cute palpebrale	76.5X.19 ↔	Altra condilectomia dell'articolazione temporomandibolare
16.59.99 ↔	Altra esenterazione dell'orbita, altro	76.5X.20 ↔	Discoplastica dell'articolazione temporomandibolare, con ricostruzione
27.56.10 ↔	Piccolo innesto cutaneo sottile su labbro e bocca	76.5X.29 ↔	Altra discoplastica dell'articolazione temporomandibolare
27.56.20 ↔	Ampio innesto cutaneo a spessore parziale su labbro e bocca	76.5X.30 ↔	Estirpazione del disco articolare dell'articolazione temporomandibolare, con ricostruzione
27.56.30 ↔	Piccolo eteroinnesto di cute nel labbro	76.5X.39 ↔	Altra estirpazione del disco articolare dell'articolazione temporomandibolare
27.56.40 ↔	Ampio eteroinnesto di cute nel labbro	76.5X.40 ↔	Resezione del tubercolo articolare dell'articolazione temporomandibolare
27.56.50 ↔	Piccolo omoinnesto di cute nel labbro	76.5X.41 ↔	Ricostruzione plastica dell'articolazione temporomandibolare
27.56.60 ↔	Ampio omoinnesto di cute nel labbro	76.5X.42 ↔	Stabilizzazione articolare (limitante il movimento) dell'articolazione temporomandibolare
27.56.99 ↔	Altro innesto di cute su labbro e bocca, altro	76.5X.50 ↔	Asportazione artroscopica di corpo libero intra-articolare dall'articolazione temporomandibolare
30.29.00 ↔	Altra laringectomia parziale, NAS	76.5X.59 ↔	Altra asportazione di corpo libero intra-articolare dall'articolazione temporomandibolare
30.29.10 ↔	Cricoioidoepiglottopessia (CHEP)	76.5X.60 ↔	Impianto di endoprotesi dell'articolazione temporomandibolare
30.29.11 ↔	Cricoioidopessia (CHP)	76.5X.61 ↔	Sostituzione di endoprotesi dell'articolazione temporomandibolare
30.29.20 ↔	Asportazione parziale faringolaringea	76.5X.90 ↔	Altra artroplastica temporomandibolare o discoplastica dell'articolazione temporomandibolare
30.29.21 ↔	Laringectomia parziale frontale (Huet)	76.5X.99 ↔	Artroplastica temporomandibolare, altro
30.29.22 ↔	Laringectomia parziale frontolaterale (Leroux-Robert)	76.61.00 ↔	Osteoplastica chiusa [osteotomia] del ramo ascendente della mandibola, NAS
		76.61.10 ↔	Osteoplastica chiusa [osteotomia] del ramo ascendente della mandibola senza distrazione
		76.61.20 ↔	Osteoplastica chiusa [osteotomia] del ramo ascendente della mandibola con distrazione
		76.61.99 ↔	Osteoplastica chiusa [osteotomia] del ramo ascendente della mandibola, altro

76.62.00 ↔ Osteoplastica aperta [osteotomia] del ramo ascendente della mandibola, NAS	76.74 ↔ Riduzione aperta di frattura mascellare
76.62.10 ↔ Osteoplastica aperta [osteotomia] del ramo ascendente della mandibola senza distrazione	76.76.00 ↔ Riduzione aperta di frattura mandibolare, NAS
76.62.20 ↔ Osteoplastica aperta [osteotomia] del ramo ascendente della mandibola con distrazione	76.76.10 ↔ Riduzione aperta di frattura semplice del corpo della mandibola
76.62.99 ↔ Osteoplastica aperta [osteotomia] del ramo ascendente della mandibola, altro	76.76.11 ↔ Riduzione aperta di frattura combinata del corpo della mandibola
76.63.00 ↔ Osteoplastica [osteotomia] del corpo della mandibola, NAS	76.76.20 ↔ Riduzione aperta (dall'esterno) di frattura semplice o combinata del ramo ascendente della mandibola
76.63.10 ↔ Osteoplastica [osteotomia] della porzione laterale della cresta alveolare o con interruzione della continuità frontale della mandibola senza distrazione	76.76.21 ↔ Riduzione aperta (transorale) di frattura semplice o combinata del ramo ascendente della mandibola
76.63.11 ↔ Osteoplastica [osteotomia] della porzione frontale della cresta alveolare o con interruzione della continuità del ramo orizzontale della mandibola senza distrazione	76.76.30 ↔ Riduzione aperta (transorale o dall'esterno) di frattura del processo condiloideo della mandibola
76.63.12 ↔ Osteoplastica [osteotomia] per l'avanzamento del mento senza distrazione	76.76.99 ↔ Riduzione aperta di frattura mandibolare, altro
76.63.20 ↔ Avanzamento del processo alveolare mediante distrazione orizzontale dopo osteotomia	76.79.00 ↔ Altra riduzione aperta di frattura facciale, NAS
76.63.21 ↔ Avanzamento della mandibola mediante distrazione dopo osteotomia del ramo orizzontale della mandibola	76.79.10 ↔ Altra riduzione aperta di frattura del tetto orbitario
76.63.99 ↔ Osteoplastica [osteotomia] del corpo della mandibola, altro	76.79.11 ↔ Altra riduzione aperta di frattura della parete orbitaria laterale
76.64 ↔ Altra chirurgia ortognatica della mandibola	76.79.19 ↔ Altra riduzione aperta di altra frattura dell'orbita
76.65.00 ↔ Osteoplastica segmentaria [osteotomia] della mascella, NAS	76.79.20 ↔ Altra riduzione aperta di frattura della parete del seno frontale
76.65.10 ↔ Osteoplastica segmentaria [osteotomia] della mascella senza distrazione	76.79.30 ↔ Altra riduzione aperta di frattura nasoetmoidale del terzo medio della faccia
76.65.20 ↔ Osteotomia della mascella, porzione frontale della cresta alveolare con distrazione	76.79.31 ↔ Altra riduzione aperta di frattura centrolaterale del terzo medio della faccia
76.65.21 ↔ Osteotomia della mascella, porzione laterale della cresta alveolare con distrazione	76.79.39 ↔ Altra riduzione aperta di altra frattura laterale del terzo medio della faccia
76.65.22 ↔ Osteotomia della mascella, porzione frontale e laterale della cresta alveolare, più segmenti con distrazione	76.79.40 ↔ Altra riduzione aperta di fratture combinate del terzo medio della faccia (frattura multipla)
76.65.99 ↔ Osteoplastica segmentaria [osteotomia] della mascella, altro	76.79.99 ↔ Altra riduzione aperta di frattura facciale, altro
76.66.00 ↔ Osteoplastica totale [osteotomia] della mascella, NAS	78.19.90 ↔ Riduzione chiusa di frattura di altre ossa specificate con fissatore esterno
76.66.10 ↔ Osteoplastica totale [osteotomia] della mascella senza distrazione	78.19.91 ↔ Riduzione aperta di frattura di altre ossa specificate con fissatore esterno
76.66.20 ↔ Osteotomia della mascella tipo Le Fort 1, un frammento con distrazione	78.19.99 ↔ Applicazione di fissatore esterno di altre ossa specificate, escluse quelle facciali (Incl Riduzione di frattura), altro
76.66.21 ↔ Osteotomia della mascella tipo Le Fort 1, due frammenti con distrazione	78.59.00 ↔ Fissazione interna di altre ossa specificate, senza riduzione di frattura, escluse quelle facciali, NAS
76.66.22 ↔ Osteotomia della mascella tipo Le Fort 1, tre o più frammenti con distrazione	78.59.90 ↔ Revisione senza sostituzione di materiale di osteosintesi di altre ossa specificate, escluse quelle facciali
76.66.30 ↔ Ricostruzione plastica e aumento della mascella mediante plastica totale con innesti di apposizione	78.59.99 ↔ Fissazione interna di altre ossa specificate, senza riduzione di frattura, escluse quelle facciali, altro
76.66.99 ↔ Osteoplastica totale [osteotomia] della mascella, altro	84.53.00 ↔ Impianto di dispositivo interno di allungamento di ossa degli arti con trazione cinetica, NAS
	84.53.10 ↔ Impianto di sistema interno di allungamento o trasporto di ossa non motorizzato
	84.53.11 ↔ Impianto di sistema interno di allungamento o trasporto di ossa motorizzato
	84.53.99 ↔ Impianto di dispositivo interno di allungamento di ossa degli arti con trazione cinetica, altro
	84.54 ↔ Impianto di altro dispositivo interno di allungamento di ossa degli arti

Procedura D28-3

04.76 ↔ Riparazione di lesioni traumatiche di vecchia data di nervi cranici e periferici	04.79.19 ↔ Innesto e trasposizione del tratto extracranico di nervi cranici con sutura epineurale, altro
04.79.10 ↔ Innesto e trasposizione del tratto extracranico di nervi cranici con sutura epineurale	04.79.20 ↔ Innesto e trasposizione di nervo con sutura interfascicolare
04.79.11 ↔ Innesto e trasposizione del plesso brachiale con sutura epineurale	04.79.21 ↔ Innesto e trasposizione del tratto extracranico di nervi cranici con sutura interfascicolare
04.79.12 ↔ Innesto e trasposizione di nervi della spalla con sutura epineurale	04.79.22 ↔ Innesto e trasposizione del plesso brachiale con sutura interfascicolare
04.79.13 ↔ Innesto e trasposizione di nervi del braccio e della mano con sutura epineurale	04.79.23 ↔ Innesto e trasposizione di nervi della spalla con sutura interfascicolare
04.79.14 ↔ Innesto e trasposizione di nervi del tronco e delle estremità inferiori con sutura epineurale	04.79.24 ↔ Innesto e trasposizione di nervi del braccio e della mano con sutura interfascicolare

04.79.25 ↔	Innesto e trasposizione di nervi del tronco e delle estremità inferiore con sutura interfascicolare	40.41.20 ↔	Dissezione radicale del collo (incl. modificata)
04.79.29 ↔	Innesto e trasposizione di nervo con sutura interfascicolare, altro	40.41.21 ↔	Dissezione allargata del collo
04.79.99 ↔	Altra neuroplastica, altro	40.41.99 ↔	Dissezione radicale del collo, altro
16.51.00 ↔	Esenterazione dell'orbita con rimozione di strutture adiacenti, NAS	76.09.10 ↔	Riosteotomia dopo riduzione di frattura
16.51.10 ↔	Esenterazione dell'orbita con rimozione di strutture adiacenti, con conservazione della cute palpebrale	76.2X.00 ↔	Asportazione o distruzione locale di lesione e tessuto delle ossa facciali, NAS
16.51.11 ↔	Esenterazione dell'orbita con rimozione di strutture adiacenti, senza conservazione della cute palpebrale	76.2X.10 ↔	Decorticazione di osso facciale
16.51.99 ↔	Esenterazione dell'orbita con rimozione di strutture adiacenti, altro	76.2X.11 ↔	Asportazione di tessuto periostale delle ossa facciali
16.52.00 ↔	Esenterazione dell'orbita con rimozione terapeutica di osso orbitale, NAS	76.2X.12 ↔	Asportazione di tessuto (osteotomia modellante) delle ossa facciali
16.52.10 ↔	Esenterazione dell'orbita con rimozione terapeutica di osso orbitale, con conservazione della cute palpebrale	76.2X.20 ↔	Distruzione di lesione e tessuto delle ossa facciali
16.52.11 ↔	Esenterazione dell'orbita con rimozione terapeutica di osso orbitale, senza conservazione della cute palpebrale	76.2X.31 ↔	Prelievo osseo da ossa facciali per innesto
16.52.99 ↔	Esenterazione dell'orbita con rimozione terapeutica di osso orbitale, altro	76.2X.99 ↔	Asportazione o distruzione locale di lesione delle ossa facciali, altro
16.59.00 ↔	Altra esenterazione dell'orbita, NAS	76.5X.00 ↔	Artroplastica temporomandibolare, NAS
16.59.10 ↔	Altra esenterazione dell'orbita, con conservazione della cute palpebrale	76.5X.10 ↔	Condilectomia dell'articolazione temporomandibolare con ricostruzione
16.59.11 ↔	Altra esenterazione dell'orbita, senza conservazione della cute palpebrale	76.5X.19 ↔	Altra condilectomia dell'articolazione temporomandibolare
16.59.99 ↔	Altra esenterazione dell'orbita, altro	76.5X.20 ↔	Discoplastica dell'articolazione temporomandibolare, con ricostruzione
21.72 ↔	Riduzione aperta di frattura nasale	76.5X.29 ↔	Altra discoplastica dell'articolazione temporomandibolare
27.56.10 ↔	Piccolo innesto cutaneo sottile su labbro e bocca	76.5X.30 ↔	Estirpazione del disco articolare dell'articolazione temporomandibolare, con ricostruzione
27.56.20 ↔	Ampio innesto cutaneo a spessore parziale su labbro e bocca	76.5X.39 ↔	Altra estirpazione del disco articolare dell'articolazione temporomandibolare
27.56.30 ↔	Piccolo eteroinnesto di cute nel labbro	76.5X.40 ↔	Resezione del tubercolo articolare dell'articolazione temporomandibolare
27.56.40 ↔	Ampio eteroinnesto di cute nel labbro	76.5X.41 ↔	Ricostruzione plastica dell'articolazione temporomandibolare
27.56.50 ↔	Piccolo omoinnesto di cute nel labbro	76.5X.42 ↔	Stabilizzazione articolare (limitante il movimento) dell'articolazione temporomandibolare
27.56.60 ↔	Ampio omoinnesto di cute nel labbro	76.5X.50 ↔	Asportazione artroscopica di corpo libero intra-articolare dall'articolazione temporomandibolare
27.56.99 ↔	Altro innesto di cute su labbro e bocca, altro	76.5X.59 ↔	Altra asportazione di corpo libero intra-articolare dall'articolazione temporomandibolare
30.29.00 ↔	Altra laringectomia parziale, NAS	76.5X.90 ↔	Altra artroplastica temporomandibolare o discoplastica dell'articolazione temporomandibolare
30.29.10 ↔	Cricoioidoepiglottopessia (CHEP)	76.5X.99 ↔	Artroplastica temporomandibolare, altro
30.29.11 ↔	Cricoioidopessia (CHP)	76.61.00 ↔	Osteoplastica chiusa [osteotomia] del ramo ascendente della mandibola, NAS
30.29.20 ↔	Asportazione parziale faringolaringea	76.61.10 ↔	Osteoplastica chiusa [osteotomia] del ramo ascendente della mandibola senza distrazione
30.29.21 ↔	Laringectomia parziale frontale (Huet)	76.61.20 ↔	Osteoplastica chiusa [osteotomia] del ramo ascendente della mandibola con distrazione
30.29.22 ↔	Laringectomia parziale frontolaterale (Leroux-Robert)	76.61.99 ↔	Osteoplastica chiusa [osteotomia] del ramo ascendente della mandibola, altro
30.29.30 ↔	Aritenoidectomia	76.62.00 ↔	Osteoplastica aperta [osteotomia] del ramo ascendente della mandibola, NAS
30.29.99 ↔	Altra laringectomia parziale, altro	76.62.10 ↔	Osteoplastica aperta [osteotomia] del ramo ascendente della mandibola senza distrazione
31.69.10 ↔	Laringoplastica, NAS	76.62.20 ↔	Osteoplastica aperta [osteotomia] del ramo ascendente della mandibola con distrazione
31.69.11 ↔	Laringoplastica di medializzazione, NAS	76.62.99 ↔	Osteoplastica aperta [osteotomia] del ramo ascendente della mandibola, altro
31.69.12 ↔	Laringoplastica di medializzazione, tiroplastica di tipo I	76.63.00 ↔	Osteoplastica [osteotomia] del corpo della mandibola, NAS
31.69.14 ↔	Laringoplastica di medializzazione, per via esterna	76.63.10 ↔	Osteoplastica [osteotomia] della porzione laterale della cresta alveolare o con interruzione della continuità frontale della mandibola senza distrazione
31.69.20 ↔	Plastica di allargamento della glottide (endolaringea)	76.63.11 ↔	Osteoplastica [osteotomia] della porzione frontale della cresta alveolare o con interruzione della continuità del ramo orizzontale della mandibola senza distrazione
31.69.30 ↔	Cricotiroidopessia	76.63.12 ↔	Osteoplastica [osteotomia] per l'avanzamento del mento senza distrazione
31.69.31 ↔	Aritenoideopessia	76.63.20 ↔	Avanzamento del processo alveolare mediante distrazione orizzontale dopo osteotomia
31.69.40 ↔	Costruzione / revisione di neoglottide		
31.69.41 ↔	Ricostruzione plastica della laringe		
31.69.42 ↔	Ricostruzione plastica di corda vocale		
31.69.99 ↔	Altra riparazione della laringe, altro		
40.40 ↔	Dissezione del collo, NAS		
40.41.00 ↔	Dissezione radicale del collo, NAS		
40.41.10 ↔	Dissezione selettiva (funzionale) del collo, sopraomoioidica (regione I-III)		
40.41.11 ↔	Dissezione selettiva (funzionale) del collo, laterale (regione II-IV)		
40.41.12 ↔	Dissezione selettiva (funzionale) del collo, anterolaterale (regione I-IV)		
40.41.13 ↔	Dissezione selettiva (funzionale) del collo, posterolaterale (regione II-V)		
40.41.14 ↔	Dissezione selettiva (funzionale) del collo, centrale (regione VI)		

76.63.21 ↔	Avanzamento della mandibola mediante distrazione dopo osteotomia del ramo orizzontale della mandibola	76.77.10 ↔	Riduzione aperta di frattura del processo alveolare della mascella
76.63.99 ↔	Osteoplastica [osteotomia] del corpo della mandibola, altro	76.77.11 ↔	Riduzione aperta di frattura del processo alveolare della mandibola
76.64 ↔	Altra chirurgia ortognatica della mandibola	76.77.99 ↔	Riduzione aperta di frattura del processo alveolare, altro
76.65.00 ↔	Osteoplastica segmentaria [osteotomia] della mascella, NAS	76.78.11 ↔	Riduzione endoscopica di frattura della parete anteriore del seno frontale
76.65.10 ↔	Osteoplastica segmentaria [osteotomia] della mascella senza distrazione	76.78.20 ↔	Riduzione chiusa di frattura dell'orbita
76.65.20 ↔	Osteotomia della mascella, porzione frontale della cresta alveolare con distrazione	76.78.21 ↔	Riduzione endoscopica di frattura dell'orbita
76.65.21 ↔	Osteotomia della mascella, porzione laterale della cresta alveolare con distrazione	76.79.00 ↔	Altra riduzione aperta di frattura facciale, NAS
76.65.22 ↔	Osteotomia della mascella, porzione frontale e laterale della cresta alveolare, più segmenti con distrazione	76.79.10 ↔	Altra riduzione aperta di frattura del tetto orbitario
76.65.99 ↔	Osteoplastica segmentaria [osteotomia] della mascella, altro	76.79.11 ↔	Altra riduzione aperta di frattura della parete orbitaria laterale
76.66.00 ↔	Osteoplastica totale [osteotomia] della mascella, NAS	76.79.19 ↔	Altra riduzione aperta di altra frattura dell'orbita
76.66.10 ↔	Osteoplastica totale [osteotomia] della mascella senza distrazione	76.79.20 ↔	Altra riduzione aperta di frattura della parete del seno frontale
76.66.20 ↔	Osteotomia della mascella tipo Le Fort 1, un frammento con distrazione	76.79.30 ↔	Altra riduzione aperta di frattura nasoetmoidale del terzo medio della faccia
76.66.21 ↔	Osteotomia della mascella tipo Le Fort 1, due frammenti con distrazione	76.79.31 ↔	Altra riduzione aperta di frattura centrolaterale del terzo medio della faccia
76.66.22 ↔	Osteotomia della mascella tipo Le Fort 1, tre o più frammenti con distrazione	76.79.39 ↔	Altra riduzione aperta di altra frattura laterale del terzo medio della faccia
76.66.30 ↔	Ricostruzione plastica e aumento della mascella mediante plastica totale con innesti di apposizione	76.79.40 ↔	Altra riduzione aperta di fratture combinate del terzo medio della faccia (frattura multipla)
76.66.99 ↔	Osteoplastica totale [osteotomia] della mascella, altro	76.79.99 ↔	Altra riduzione aperta di frattura facciale, altro
76.70 ↔	Riduzione di frattura della faccia, NAS	76.94 ↔	Riduzione aperta di lussazione temporomandibolare
76.72 ↔	Riduzione aperta di frattura zigomatica e malare	78.19.90 ↔	Riduzione chiusa di frattura di altre ossa specificate con fissatore esterno
76.74 ↔	Riduzione aperta di frattura mascellare	78.19.91 ↔	Riduzione aperta di frattura di altre ossa specificate con fissatore esterno
76.76.00 ↔	Riduzione aperta di frattura mandibolare, NAS	78.59.00 ↔	Fissazione interna di altre ossa specificate, senza riduzione di frattura, escluse quelle facciali, NAS
76.76.10 ↔	Riduzione aperta di frattura semplice del corpo della mandibola	78.59.90 ↔	Revisione senza sostituzione di materiale di osteosintesi di altre ossa specificate, escluse quelle facciali
76.76.11 ↔	Riduzione aperta di frattura combinata del corpo della mandibola	78.59.99 ↔	Fissazione interna di altre ossa specificate, senza riduzione di frattura, escluse quelle facciali, altro
76.76.20 ↔	Riduzione aperta (dall'esterno) di frattura semplice o combinata del ramo ascendente della mandibola	84.53.00 ↔	Impianto di dispositivo interno di allungamento di ossa degli arti con trazione cinetica, NAS
76.76.21 ↔	Riduzione aperta (transorale) di frattura semplice o combinata del ramo ascendente della mandibola	84.53.10 ↔	Impianto di sistema interno di allungamento o trasporto di ossa non motorizzato
76.76.30 ↔	Riduzione aperta (transorale o dall'esterno) di frattura del processo condiloideo della mandibola	84.53.11 ↔	Impianto di sistema interno di allungamento o trasporto di ossa motorizzato
76.76.99 ↔	Riduzione aperta di frattura mandibolare, altro	84.53.99 ↔	Impianto di dispositivo interno di allungamento di ossa degli arti con trazione cinetica, altro
76.77.00 ↔	Riduzione aperta di frattura del processo alveolare, NAS	84.54 ↔	Impianto di altro dispositivo interno di allungamento di ossa degli arti

ADRG D29**Intervento chirurgico sulla mascella e altri interventi sul capo e sul collo eccetto che per neoplasia maligna**

Procedura nella tabella D29-1

DRG D29Z**Intervento chirurgico sulla mascella e altri interventi su testa e collo eccetto che per neoplasia maligna****Procedura D29-1**

04.76 ↔	Riparazione di lesioni traumatiche di vecchia data di nervi cranici e periferici	04.79.12 ↔	Innesto e trasposizione di nervi della spalla con sutura epineurale
04.79.10 ↔	Innesto e trasposizione del tratto extracranico di nervi cranici con sutura epineurale	04.79.13 ↔	Innesto e trasposizione di nervi del braccio e della mano con sutura epineurale
04.79.11 ↔	Innesto e trasposizione del plesso brachiale con sutura epineurale	04.79.14 ↔	Innesto e trasposizione di nervi del tronco e delle estremità inferiori con sutura epineurale

04.79.19 ↔	Innesto e trasposizione del tratto extracranico di nervi cranici con sutura epineurale, altro	40.40 ↔	Dissezione del collo, NAS
04.79.20 ↔	Innesto e trasposizione di nervo con sutura interfascicolare	40.41.00 ↔	Dissezione radicale del collo, NAS
04.79.21 ↔	Innesto e trasposizione del tratto extracranico di nervi cranici con sutura interfascicolare	40.41.10 ↔	Dissezione selettiva (funzionale) del collo, sopraomoioidea (regione I-III)
04.79.22 ↔	Innesto e trasposizione del plesso brachiale con sutura interfascicolare	40.41.11 ↔	Dissezione selettiva (funzionale) del collo, laterale (regione II-IV)
04.79.23 ↔	Innesto e trasposizione di nervi della spalla con sutura interfascicolare	40.41.12 ↔	Dissezione selettiva (funzionale) del collo, anterolaterale (regione I-IV)
04.79.24 ↔	Innesto e trasposizione di nervi del braccio e della mano con sutura interfascicolare	40.41.13 ↔	Dissezione selettiva (funzionale) del collo, posterolaterale (regione II-V)
04.79.25 ↔	Innesto e trasposizione di nervi del tronco e delle estremità inferiore con sutura interfascicolare	40.41.14 ↔	Dissezione selettiva (funzionale) del collo, centrale (regione VI)
04.79.29 ↔	Innesto e trasposizione di nervo con sutura interfascicolare, altro	40.41.20 ↔	Dissezione radicale del collo (incl. modificata)
04.79.99 ↔	Altra neurolastica, altro	40.41.21 ↔	Dissezione allargata del collo
16.51.00 ↔	Esenterazione dell'orbita con rimozione di strutture adiacenti, NAS	40.41.99 ↔	Dissezione radicale del collo, altro
16.51.10 ↔	Esenterazione dell'orbita con rimozione di strutture adiacenti, con conservazione della cute palpebrale	76.09.10 ↔	Riosteotomia dopo riduzione di frattura
16.51.11 ↔	Esenterazione dell'orbita con rimozione di strutture adiacenti, senza conservazione della cute palpebrale	76.2X.00 ↔	Asportazione o distruzione locale di lesione e tessuto delle ossa facciali, NAS
16.51.99 ↔	Esenterazione dell'orbita con rimozione di strutture adiacenti, altro	76.2X.10 ↔	Decorticazione di osso facciale
16.52.00 ↔	Esenterazione dell'orbita con rimozione terapeutica di osso orbitale, NAS	76.2X.11 ↔	Asportazione di tessuto periostale delle ossa facciali
16.52.10 ↔	Esenterazione dell'orbita con rimozione terapeutica di osso orbitale, con conservazione della cute palpebrale	76.2X.12 ↔	Asportazione di tessuto (osteotomia modellante) delle ossa facciali
16.52.11 ↔	Esenterazione dell'orbita con rimozione terapeutica di osso orbitale, senza conservazione della cute palpebrale	76.2X.20 ↔	Distruzione di lesione e tessuto delle ossa facciali
16.52.99 ↔	Esenterazione dell'orbita con rimozione terapeutica di osso orbitale, altro	76.2X.31 ↔	Prelievo osseo da ossa facciali per innesto
16.59.00 ↔	Altra esenterazione dell'orbita, NAS	76.2X.99 ↔	Asportazione o distruzione locale di lesione delle ossa facciali, altro
16.59.10 ↔	Altra esenterazione dell'orbita, con conservazione della cute palpebrale	76.5X.00 ↔	Artroplastica temporomandibolare, NAS
16.59.11 ↔	Altra esenterazione dell'orbita, senza conservazione della cute palpebrale	76.5X.10 ↔	Condilectomia dell'articolazione temporomandibolare con ricostruzione
16.59.99 ↔	Altra esenterazione dell'orbita, altro	76.5X.19 ↔	Altra condilectomia dell'articolazione temporomandibolare
21.72 ↔	Riduzione aperta di frattura nasale	76.5X.20 ↔	Discoplastica dell'articolazione temporomandibolare, con ricostruzione
27.56.10 ↔	Piccolo innesto cutaneo sottile su labbro e bocca	76.5X.29 ↔	Altra discoplastica dell'articolazione temporomandibolare
27.56.20 ↔	Ampio innesto cutaneo a spessore parziale su labbro e bocca	76.5X.30 ↔	Estirpazione del disco articolare dell'articolazione temporomandibolare, con ricostruzione
27.56.30 ↔	Piccolo eteroinnesto di cute nel labbro	76.5X.39 ↔	Altra estirpazione del disco articolare dell'articolazione temporomandibolare
27.56.40 ↔	Ampio eteroinnesto di cute nel labbro	76.5X.40 ↔	Resezione del tubercolo articolare dell'articolazione temporomandibolare
27.56.50 ↔	Piccolo omooinnesto di cute nel labbro	76.5X.41 ↔	Ricostruzione plastica dell'articolazione temporomandibolare
27.56.60 ↔	Ampio omooinnesto di cute nel labbro	76.5X.42 ↔	Stabilizzazione articolare (limitante il movimento) dell'articolazione temporomandibolare
27.56.99 ↔	Altra innesto di cute su labbro e bocca, altro	76.5X.50 ↔	Asportazione artroscopica di corpo libero intra-articolare dall'articolazione temporomandibolare
30.29.00 ↔	Altra laringectomia parziale, NAS	76.5X.59 ↔	Altra asportazione di corpo libero intra-articolare dall'articolazione temporomandibolare
30.29.10 ↔	Cricoidoepiglottopessia (CHEP)	76.5X.90 ↔	Altra artroplastica temporomandibolare o discoplastica dell'articolazione temporomandibolare
30.29.11 ↔	Cricoidopessia (CHP)	76.5X.99 ↔	Artroplastica temporomandibolare, altro
30.29.20 ↔	Asportazione parziale faringolaringea	76.61.00 ↔	Osteoplastica chiusa [osteotomia] del ramo ascendente della mandibola, NAS
30.29.21 ↔	Laringectomia parziale frontale (Huet)	76.61.10 ↔	Osteoplastica chiusa [osteotomia] del ramo ascendente della mandibola senza distrazione
30.29.22 ↔	Laringectomia parziale frontolaterale (Leroux-Robert)	76.61.20 ↔	Osteoplastica chiusa [osteotomia] del ramo ascendente della mandibola con distrazione
30.29.30 ↔	Aritenoidectomia	76.61.99 ↔	Osteoplastica chiusa [osteotomia] del ramo ascendente della mandibola, altro
30.29.99 ↔	Altra laringectomia parziale, altro	76.62.00 ↔	Osteoplastica aperta [osteotomia] del ramo ascendente della mandibola, NAS
31.69.10 ↔	Laringoplastica, NAS	76.62.10 ↔	Osteoplastica aperta [osteotomia] del ramo ascendente della mandibola senza distrazione
31.69.11 ↔	Laringoplastica di medializzazione, NAS	76.62.20 ↔	Osteoplastica aperta [osteotomia] del ramo ascendente della mandibola con distrazione
31.69.12 ↔	Laringoplastica di medializzazione, tiroplastica di tipo I	76.62.99 ↔	Osteoplastica aperta [osteotomia] del ramo ascendente della mandibola, altro
31.69.14 ↔	Laringoplastica di medializzazione, per via esterna	76.63.00 ↔	Osteoplastica [osteotomia] del corpo della mandibola, NAS
31.69.20 ↔	Plastica di allargamento della glottide (endolaringea)		
31.69.30 ↔	Cricotiroidopessia		
31.69.31 ↔	Aritenoideopessia		
31.69.40 ↔	Costruzione / revisione di neoglottide		
31.69.41 ↔	Ricostruzione plastica della laringe		
31.69.42 ↔	Ricostruzione plastica di corda vocale		
31.69.99 ↔	Altra riparazione della laringe, altro		

76.63.10 ↔ Osteoplastica [osteotomia] della porzione laterale della cresta alveolare o con interruzione della continuità frontale della mandibola senza distrazione	76.76.30 ↔ Riduzione aperta (transorale o dall'esterno) di frattura del processo condiloideo della mandibola
76.63.11 ↔ Osteoplastica [osteotomia] della porzione frontale della cresta alveolare o con interruzione della continuità del ramo orizzontale della mandibola senza distrazione	76.76.99 ↔ Riduzione aperta di frattura mandibolare, altro
76.63.12 ↔ Osteoplastica [osteotomia] per l'avanzamento del mento senza distrazione	76.77.00 ↔ Riduzione aperta di frattura del processo alveolare, NAS
76.63.20 ↔ Avanzamento del processo alveolare mediante distrazione orizzontale dopo osteotomia	76.77.10 ↔ Riduzione aperta di frattura del processo alveolare della mascella
76.63.21 ↔ Avanzamento della mandibola mediante distrazione dopo osteotomia del ramo orizzontale della mandibola	76.77.11 ↔ Riduzione aperta di frattura del processo alveolare della mandibola
76.63.99 ↔ Osteoplastica [osteotomia] del corpo della mandibola, altro	76.77.99 ↔ Riduzione aperta di frattura del processo alveolare, altro
76.64 ↔ Altra chirurgia ortognatica della mandibola	76.78.11 ↔ Riduzione endoscopica di frattura della parete anteriore del seno frontale
76.65.00 ↔ Osteoplastica segmentaria [osteotomia] della mascella, NAS	76.78.20 ↔ Riduzione chiusa di frattura dell'orbita
76.65.10 ↔ Osteoplastica segmentaria [osteotomia] della mascella senza distrazione	76.78.21 ↔ Riduzione endoscopica di frattura dell'orbita
76.65.20 ↔ Osteotomia della mascella, porzione frontale della cresta alveolare con distrazione	76.79.00 ↔ Altra riduzione aperta di frattura facciale, NAS
76.65.21 ↔ Osteotomia della mascella, porzione laterale della cresta alveolare con distrazione	76.79.10 ↔ Altra riduzione aperta di frattura del tetto orbitario
76.65.22 ↔ Osteotomia della mascella, porzione frontale e laterale della cresta alveolare, più segmenti con distrazione	76.79.11 ↔ Altra riduzione aperta di frattura della parete orbitaria laterale
76.65.99 ↔ Osteoplastica segmentaria [osteotomia] della mascella, altro	76.79.19 ↔ Altra riduzione aperta di altra frattura dell'orbita
76.66.00 ↔ Osteoplastica totale [osteotomia] della mascella, NAS	76.79.20 ↔ Altra riduzione aperta di frattura della parete del seno frontale
76.66.10 ↔ Osteoplastica totale [osteotomia] della mascella senza distrazione	76.79.30 ↔ Altra riduzione aperta di frattura nasoetmoidale del terzo medio della faccia
76.66.20 ↔ Osteotomia della mascella tipo Le Fort 1, un frammento con distrazione	76.79.31 ↔ Altra riduzione aperta di frattura centrolaterale del terzo medio della faccia
76.66.21 ↔ Osteotomia della mascella tipo Le Fort 1, due frammenti con distrazione	76.79.39 ↔ Altra riduzione aperta di altra frattura laterale del terzo medio della faccia
76.66.22 ↔ Osteotomia della mascella tipo Le Fort 1, tre o più frammenti con distrazione	76.79.40 ↔ Altra riduzione aperta di fratture combinate del terzo medio della faccia (frattura multipla)
76.66.30 ↔ Ricostruzione plastica e aumento della mascella mediante plastica totale con innesti di apposizione	76.79.99 ↔ Altra riduzione aperta di frattura facciale, altro
76.66.99 ↔ Osteoplastica totale [osteotomia] della mascella, altro	76.94 ↔ Riduzione aperta di lussazione temporomandibolare
76.70 ↔ Riduzione di frattura della faccia, NAS	78.19.90 ↔ Riduzione chiusa di frattura di altre ossa specificate con fissatore esterno
76.72 ↔ Riduzione aperta di frattura zigomatica e malare	78.19.91 ↔ Riduzione aperta di frattura di altre ossa specificate con fissatore esterno
76.74 ↔ Riduzione aperta di frattura mascellare	78.59.00 ↔ Fissazione interna di altre ossa specificate, senza riduzione di frattura, escluse quelle facciali, NAS
76.76.00 ↔ Riduzione aperta di frattura mandibolare, NAS	78.59.90 ↔ Revisione senza sostituzione di materiale di osteosintesi di altre ossa specificate, escluse quelle facciali
76.76.10 ↔ Riduzione aperta di frattura semplice del corpo della mandibola	78.59.99 ↔ Fissazione interna di altre ossa specificate, senza riduzione di frattura, escluse quelle facciali, altro
76.76.11 ↔ Riduzione aperta di frattura combinata del corpo della mandibola	84.53.00 ↔ Impianto di dispositivo interno di allungamento di ossa degli arti con trazione cinetica, NAS
76.76.20 ↔ Riduzione aperta (dall'esterno) di frattura semplice o combinata del ramo ascendente della mandibola	84.53.10 ↔ Impianto di sistema interno di allungamento o trasporto di ossa non motorizzato
76.76.21 ↔ Riduzione aperta (transorale) di frattura semplice o combinata del ramo ascendente della mandibola	84.53.11 ↔ Impianto di sistema interno di allungamento o trasporto di ossa motorizzato
	84.53.99 ↔ Impianto di dispositivo interno di allungamento di ossa degli arti con trazione cinetica, altro
	84.54 ↔ Impianto di altro dispositivo interno di allungamento di ossa degli arti

ADRG D30**Miscellanea di interventi su orecchio, naso, bocca e gola eccetto che per neoplasia maligna, senza plastica del pavimento boccale o del vestibolo con età < 3 anni**

Procedura nella tabella D30-1 o (procedura nella tabella D30-2 e Età < 3 anni)

DRG D30A

Miscellanea di interventi su orecchio, naso, bocca e gola con CC estremamente gravi, con intervento impegnativo o intervento su cavo orale e bocca eccetto che per neoplasia maligna senza plastica del pavimento boccale o del vestibolo con età < 3 anni

Procedura nella tabella D30-3 o (procedura nella tabella D30-2 e Età < 3 anni) o PCCL > 3

DRG D30B

Miscellanea di interventi su orecchio, naso, bocca e gola con procedura specifica o età < 16 anni

Età < 16 anni o procedura nella tabella D30-4

DRG D30C

Miscellanea di interventi su orecchio, naso, bocca e gola, età > 15 anni

Procedura D30-1

06.09.00 ↔	Incisione della regione tiroidea, NAS	18.71.99 ↔	Ricostruzione di padiglione auricolare, altro
06.09.10 ↔	Incisione della regione tiroidea, senza ulteriori misure	18.72 ↔	Reimpianto di orecchio amputato
06.09.11 ↔	Incisione della regione tiroidea, drenaggio	18.79 ↔	Altra riparazione plastica dell'orecchio esterno, altro
06.09.99 ↔	Incisione della regione tiroidea, altro	19.0 ↔	Mobilizzazione della staffa
06.91 ↔	Sezione dell'istmo tiroideo	19.11 ↔	Stapedectomia e stapedoplastica con protesi di staffa
09.3 ↔	Altri interventi sulla ghiandola lacrimale	19.19.00 ↔	Altra stapedectomia e stapedoplastica, NAS
09.6 ↔	Asportazione del sacco e delle vie lacrimali	19.19.10 ↔	Stapedotomia con protesi di staffa autologa (incudostapedotomia)
09.81 ↔	Dacriocistorinostomia [DCR]	19.19.11 ↔	Stapedotomia con protesi di staffa alloplastica (incudostapedotomia)
09.99 ↔	Altri interventi sull'apparato lacrimale, altro	19.19.12 ↔	Malleostapedotomia
16.23.00 ↔	Biopsia del bulbo oculare e dell'orbita, NAS	19.19.99 ↔	Altra stapedectomia e stapedoplastica, altro
16.23.12 ↔	Biopsia dell'orbita, transnasale	19.21 ↔	Revisione di stapedotomia, stapedectomia e stapedoplastica con sostituzione dell'incudine
18.01 ↔	Perforazione del lobo dell'orecchio	19.29.00 ↔	Altra revisione di stapedotomia, stapedectomia e stapedoplastica, NAS
18.09 ↔	Incisione dell'orecchio esterno, altro	19.29.10 ↔	Altra revisione di stapedotomia e stapedectomia con protesi di staffa
18.21 ↔	Asportazione di fistola preauricolare o di seno preauricolare	19.29.11 ↔	Altra revisione di stapedotomia e stapedectomia con protesi di staffa autologa
18.29.12 ↔	Asportazione di altra lesione dell'orecchio esterno o del meato uditivo esterno	19.29.12 ↔	Altra revisione di stapedotomia e stapedectomia con protesi di staffa alloplastica
18.31 ↔	Asportazione radicale di lesione dell'orecchio esterno	19.29.13 ↔	Altra revisione di plastica della staffa (senza sostituzione dell'incudine)
18.32 ↔	Resezione del padiglione auricolare, totale	19.29.99 ↔	Altra revisione di stapedotomia, stapedectomia e stapedoplastica, altro
18.33 ↔	Asportazione di cartilagine dell'orecchio esterno per innesto	19.3 ↔	Altri interventi sulla catena degli ossicini
18.5 ↔	Correzione chirurgica di orecchio sporgente	19.4 ↔	Miringoplastica
18.6X.00 ↔	Ricostruzione del canale uditivo esterno, NAS	19.6 ↔	Revisione di timpanoplastica
18.6X.10 ↔	Allargamento del canale uditivo esterno	19.9X.11 ↔	Riduzione di cavità timpanomastoidea
18.6X.20 ↔	Ricostruzione di canale uditivo esterno (preesistente)	19.9X.12 ↔	Riparazione dell'orecchio medio, reimpianto, riparazione della parete posteriore del meato uditivo
18.6X.30 ↔	Costruzione di canale uditivo esterno (non preesistente, atresia)	19.9X.13 ↔	Ricostruzione dell'orecchio medio
18.6X.99 ↔	Ricostruzione del canale uditivo esterno, altro	19.9X.14 ↔	Chiusura di fistola mastoidea
18.71.00 ↔	Ricostruzione di padiglione auricolare, NAS	19.9X.19 ↔	Interventi microchirurgici sull'orecchio medio, altro
18.71.10 ↔	Ricostruzione di padiglione auricolare, parziale, NAS	19.9X.99 ↔	Altra riparazione dell'orecchio medio, altro
18.71.11 ↔	Ricostruzione di padiglione auricolare, parziale con espansore tissutale	20.01 ↔	Miringotomia con inserzione di drenaggio
18.71.12 ↔	Ricostruzione di padiglione auricolare, parziale con lembo galeale	20.21 ↔	Incisione della mastoide
18.71.13 ↔	Ricostruzione di padiglione auricolare, parziale con innesto di cartilagine	20.22 ↔	Incisione della rocca petrosa
18.71.14 ↔	Ricostruzione di padiglione auricolare, parziale con lembo microvascolare	20.23.00 ↔	Incisione dell'orecchio medio, NAS
18.71.19 ↔	Ricostruzione di padiglione auricolare, parziale, altro	20.23.10 ↔	Antrotomia
18.71.20 ↔	Ricostruzione di padiglione auricolare, totale, NAS	20.23.11 ↔	Atticotomia
18.71.21 ↔	Ricostruzione di padiglione auricolare, totale con espansore tissutale	20.23.12 ↔	Timpanotomia con chiusura della membrana della finestra rotonda e/o ovale
18.71.22 ↔	Ricostruzione di padiglione auricolare, totale con lembo galeale	20.23.13 ↔	Timpanotomia esplorativa
18.71.23 ↔	Ricostruzione di padiglione auricolare, totale con innesto di cartilagine	20.23.99 ↔	Incisione dell'orecchio medio, altro
18.71.24 ↔	Ricostruzione di padiglione auricolare, totale con lembo microvascolare	20.32.00 ↔	Biopsia dell'orecchio interno e dell'orecchio medio, NAS
18.71.29 ↔	Ricostruzione di padiglione auricolare, totale, altro	20.32.01 ↔	Biopsia dell'orecchio medio
18.71.30 ↔	Impianto di materiale alloplastico nella ricostruzione di padiglione auricolare	20.32.02 ↔	Biopsia dell'orecchio interno

20.32.99 ↔	Biopsia dell'orecchio interno e dell'orecchio medio, altro	21.82 ↔	Chiusura di fistola nasale
20.51.10 ↔	Asportazione di lesione della cavità timpanica	21.91 ↔	Lisi di aderenze del naso
20.51.11 ↔	Asportazione di lesione dall'apice della piramide petrosa	30.01 ↔	Marsupializzazione di cisti laringea
20.51.12 ↔	Asportazione di lesione dell'otobase	30.09.00 ↔	Altra asportazione o distruzione di lesione o tessuto della laringe, NAS
20.51.99 ↔	Asportazione di lesione dell'orecchio medio, altro	30.09.10 ↔	Altra asportazione o distruzione di lesione o tessuto della laringe senza tirotomia
20.59 ↔	Altra asportazione dell'orecchio medio, altro	30.09.11 ↔	Decorticazione / stripping di corde vocali, senza tirotomia
20.61.00 ↔	Fenestrazione dell'orecchio interno (iniziale), NAS	30.09.20 ↔	Altra asportazione o distruzione di lesione o tessuto della laringe, mediante tirotomia
20.61.10 ↔	Fenestrazione dell'orecchio interno, senza impianto di protesi (procedura iniziale)	30.09.21 ↔	Decorticazione / stripping di corde vocali, mediante tirotomia
20.61.99 ↔	Fenestrazione dell'orecchio interno (iniziale), altro	30.09.99 ↔	Altra asportazione o distruzione di lesione o tessuto della laringe, altro
20.62.00 ↔	Revisione di fenestrazione dell'orecchio interno, NAS	30.21 ↔	Epiglottidectomia
20.62.10 ↔	Revisione di fenestrazione dell'orecchio interno, senza impianto di protesi	30.22.00 ↔	Cordectomia, NAS
20.62.99 ↔	Revisione di fenestrazione dell'orecchio interno, altro	30.22.10 ↔	Cordectomia, endolaringea
20.8 ↔	Interventi sulla tuba di Eustachio	30.22.11 ↔	Cordectomia, mediante tirotomia
20.91 ↔	Timpanosimpatectomia	30.22.99 ↔	Cordectomia, altro
20.99.10 ↔	Impianto di ancoraggio osseo nella rocca petrosa, nell'orecchio medio o interno	31.3 ↔	Altra incisione della laringe o trachea
20.99.20 ↔	Chiusura di fistola del labirinto	31.45 ↔	Biopsia aperta della laringe o trachea
20.99.30 ↔	Rimozione di impianto cocleare o di apparecchio acustico impiantabile	31.51 ↔	Asportazione locale di lesione o tessuto della trachea, chirurgica a cielo aperto
20.99.99 ↔	Altri interventi sull'orecchio medio e interno, altro	31.61 ↔	Sutura di lacerazione della laringe
21.07 ↔	Controllo di epistassi mediante asportazione della mucosa nasale e innesto di cute del setto e della parete laterale del naso	31.62 ↔	Chiusura di fistola della laringe
21.31.10 ↔	Asportazione locale di lesione endonasale, approccio endonasale	31.63 ↔	Revisione di laringostomia
21.31.12 ↔	Distruzione di lesione endonasale	31.64 ↔	Riparazione di frattura della laringe
21.32 ↔	Asportazione e distruzione locale di altra lesione del naso	31.75 ↔	Ricostruzione della trachea e costruzione di laringe artificiale
21.5 ↔	Resezione sottomucosa del setto nasale	31.92 ↔	Lisi di aderenze della trachea o della laringe
		31.98 ↔	Altri interventi sulla laringe

Procedura D30-2

24.2X.10 ↔	Gengivoplastica con innesto o impianto	27.22.99 ↔	Biopsia dell'ugola e del palato molle, altro
24.2X.99 ↔	Gengivoplastica, altro	27.23.00 ↔	Biopsia del labbro, NAS
24.4X.00 ↔	Asportazione di lesione dentaria della mandibola, NAS	27.23.99 ↔	Biopsia del labbro, altro
24.4X.10 ↔	Asportazione di lesione dentaria della mandibola con apertura del seno mascellare o del pavimento nasale	27.24.00 ↔	Biopsia della bocca, struttura non specificata, NAS
24.4X.11 ↔	Asportazione di lesione dentaria della mandibola con esposizione del nervo	27.24.20 ↔	Biopsia a cielo aperto (con incisione) di mucosa della guancia, pavimento della bocca e altre strutture della bocca
24.4X.99 ↔	Asportazione di lesione dentaria della mandibola, altro	27.24.99 ↔	Biopsia della bocca, struttura non specificata, altro
24.5X.00 ↔	Alveoloplastica, NAS	27.31.00 ↔	Asportazione o distruzione locale di lesione o tessuto del palato osseo, NAS
24.5X.10 ↔	Alveoloplastica con innesto	27.31.10 ↔	Asportazione locale di lesione o tessuto del palato osseo
24.5X.99 ↔	Alveoloplastica, altro	27.31.20 ↔	Asportazione parziale di lesione o tessuto del palato osseo
24.91.10 ↔	Vestiboloplastica	27.31.30 ↔	Distruzione di lesione o tessuto del palato osseo
24.91.11 ↔	Plastica del pavimento della bocca	27.31.99 ↔	Asportazione o distruzione locale di lesione o tessuto del palato osseo, altro
24.91.99 ↔	Estensione o approfondimento del solco linguale o buccolabiale, altro	27.32.00 ↔	Asportazione o distruzione ampia di lesione o tessuto del palato osseo, NAS
25.02 ↔	Biopsia aperta della lingua	27.32.10 ↔	Asportazione totale per via transorale di lesione o tessuto del palato osseo
25.1 ↔	Asportazione o distruzione di lesione o tessuto della lingua	27.32.11 ↔	Asportazione radicale per via transmandibolare di lesione o tessuto del palato osseo [resezione in blocco]
25.59.00 ↔	Altri interventi di riparazione e di plastica sulla lingua, NAS	27.32.12 ↔	Asportazione radicale per via transfacciale di lesione o tessuto del palato osseo [resezione in blocco]
25.59.10 ↔	Ricostruzione plastica della lingua, NAS	27.32.99 ↔	Asportazione o distruzione ampia di lesione o tessuto del palato osseo, altro
25.59.99 ↔	Altri interventi di riparazione e di plastica sulla lingua, altro	27.42 ↔	Ampia asportazione di lesione del labbro
25.93 ↔	Lisi di aderenze della lingua	27.43.00 ↔	Altra asportazione di lesione o tessuto del labbro, NAS
25.94 ↔	Altra glossotomia	27.43.10 ↔	Altra asportazione di lesione o tessuto del labbro, asportazione locale
27.1 ↔	Incisione del palato		
27.21.00 ↔	Biopsia del palato osseo, NAS		
27.21.20 ↔	Biopsia a cielo aperto (con incisione) del palato osseo		
27.21.99 ↔	Biopsia del palato osseo, altro		
27.22.00 ↔	Biopsia dell'ugola e del palato molle, NAS		
27.22.20 ↔	Biopsia a cielo aperto (con incisione) dell'ugola e del palato molle		

27.43.99 ↔	Altra asportazione di lesione o tessuto del labbro, altro	86.41.1D ↔	Asportazione radicale e ampia di lesione o tessuto cutaneo e sottocutaneo, senza chiusura di ferita primaria, sul piede
27.44.00 ↔	Asportazione radicale di lesione del labbro, NAS	86.42.11 ↔	Asportazione radicale e ampia di lesione o tessuto cutaneo e sottocutaneo, con chiusura di ferita primaria, sul capo
27.44.11 ↔	Asportazione radicale di lesione cutanea del labbro senza innesto o trasposizione di cute	86.42.12 ↔	Asportazione radicale e ampia di lesione o tessuto cutaneo e sottocutaneo, con chiusura di ferita primaria, sul collo
27.44.20 ↔	Asportazione radicale di lesione cutanea del labbro con innesto o trasposizione di cute	86.42.13 ↔	Asportazione radicale e ampia di lesione o tessuto cutaneo e sottocutaneo, con chiusura di ferita primaria, su spalla e ascella
27.44.99 ↔	Asportazione radicale di lesione del labbro, altro	86.42.14 ↔	Asportazione radicale e ampia di lesione o tessuto cutaneo e sottocutaneo, con chiusura di ferita primaria, su braccio e gomito
27.49.00 ↔	Altra asportazione della bocca, NAS	86.42.15 ↔	Asportazione radicale e ampia di lesione o tessuto cutaneo e sottocutaneo, con chiusura di ferita primaria, sull'avambraccio
27.49.10 ↔	Asportazione della guancia	86.42.16 ↔	Asportazione radicale e ampia di lesione o tessuto cutaneo e sottocutaneo, con chiusura di ferita primaria, sulla mano
27.49.11 ↔	Asportazione del pavimento della bocca	86.42.17 ↔	Asportazione radicale e ampia di lesione o tessuto cutaneo e sottocutaneo, con chiusura di ferita primaria, su parete toracica e dorso
27.49.99 ↔	Altra asportazione della bocca, altro	86.42.18 ↔	Asportazione radicale e ampia di lesione o tessuto cutaneo e sottocutaneo, con chiusura di ferita primaria, sulla regione addominale e inguinale
27.54.00 ↔	Riparazione di schisi (congenita) del labbro, NAS	86.42.1A ↔	Asportazione radicale e ampia di lesione o tessuto cutaneo e sottocutaneo, con chiusura di ferita primaria, sulle natiche
27.54.99 ↔	Riparazione di schisi (congenita) del labbro, altro	86.42.1B ↔	Asportazione radicale e ampia di lesione o tessuto cutaneo e sottocutaneo, con chiusura di ferita primaria, su coscia e ginocchio
27.55.00 ↔	Innesto a tutto spessore di cute su labbro e bocca, NAS	86.42.1C ↔	Asportazione radicale e ampia di lesione o tessuto cutaneo e sottocutaneo, con chiusura di ferita primaria, sulla gamba
27.55.10 ↔	Piccolo innesto a tutto spessore su labbro e bocca	86.42.1D ↔	Asportazione radicale e ampia di lesione o tessuto cutaneo e sottocutaneo, con chiusura di ferita primaria, sul piede
27.55.20 ↔	Ampio innesto a tutto spessore su labbro e bocca	86.43.11 ↔	Asportazione radicale e ampia di lesione o tessuto cutaneo e sottocutaneo, con copertura plastica, sul capo
27.55.99 ↔	Innesto a tutto spessore di cute su labbro e bocca, altro	86.43.12 ↔	Asportazione radicale e ampia di lesione o tessuto cutaneo e sottocutaneo, con copertura plastica, sul collo
27.58 ↔	Revisione di lembo peduncolato o libero o di innesto cutaneo libero di labbro e bocca	86.43.13 ↔	Asportazione radicale e ampia di lesione o tessuto cutaneo e sottocutaneo, con copertura plastica, su spalla e ascella
27.59.20 ↔	Piccola copertura dei tessuti molli del labbro con cheratinociti coltivati	86.43.14 ↔	Asportazione radicale e ampia di lesione o tessuto cutaneo e sottocutaneo, con copertura plastica, su braccio e gomito
27.59.21 ↔	Ampia copertura dei tessuti molli del labbro con cheratinociti coltivati	86.43.15 ↔	Asportazione radicale e ampia di lesione o tessuto cutaneo e sottocutaneo, con copertura plastica, sull'avanbraccio
27.59.30 ↔	Piccola copertura temporanea dei tessuti molli del labbro mediante combinazione di varie procedure	86.43.16 ↔	Asportazione radicale e ampia di lesione o tessuto cutaneo e sottocutaneo, con copertura plastica, sulla mano
27.59.31 ↔	Ampia copertura temporanea dei tessuti molli del labbro mediante combinazione di varie procedure	86.43.17 ↔	Asportazione radicale e ampia di lesione o tessuto cutaneo e sottocutaneo, con copertura plastica, su parete toracica e dorso
27.59.41 ↔	Altra ricostruzione plastica di labbro e bocca con lembo a distanza peduncolato	86.43.18 ↔	Asportazione radicale e ampia di lesione o tessuto cutaneo e sottocutaneo, con copertura plastica, sulla regione addominale e inguinale
27.59.60 ↔	Inserzione di espansore tissutale nel labbro	86.43.1A ↔	Asportazione radicale e ampia di lesione o tessuto cutaneo e sottocutaneo, con copertura plastica, sulle natiche
27.59.99 ↔	Altra ricostruzione plastica di labbro e bocca, altro	86.43.1B ↔	Asportazione radicale e ampia di lesione o tessuto cutaneo e sottocutaneo, con copertura plastica, su coscia e ginocchio
27.71 ↔	Incisione dell'ugola	86.43.1C ↔	Asportazione radicale e ampia di lesione o tessuto cutaneo e sottocutaneo, senza chiusura di ferita primaria, sulla gamba
27.72 ↔	Asportazione dell'ugola		
27.79 ↔	Interventi sull'ugola, altro		
27.99 ↔	Interventi sul cavo orale, altro		
86.41.11 ↔	Asportazione radicale e ampia di lesione o tessuto cutaneo e sottocutaneo, senza chiusura di ferita primaria, sul capo		
86.41.12 ↔	Asportazione radicale e ampia di lesione o tessuto cutaneo e sottocutaneo, senza chiusura di ferita primaria, sul collo		
86.41.13 ↔	Asportazione radicale e ampia di lesione o tessuto cutaneo e sottocutaneo, senza chiusura di ferita primaria, su spalla e ascella		
86.41.14 ↔	Asportazione radicale e ampia di lesione o tessuto cutaneo e sottocutaneo, senza chiusura di ferita primaria, su braccio e gomito		
86.41.15 ↔	Asportazione radicale e ampia di lesione o tessuto cutaneo e sottocutaneo, senza chiusura di ferita primaria, sull'avambraccio		
86.41.16 ↔	Asportazione radicale e ampia di lesione o tessuto cutaneo e sottocutaneo, senza chiusura di ferita primaria, sulla mano		
86.41.17 ↔	Asportazione radicale e ampia di lesione o tessuto cutaneo e sottocutaneo, senza chiusura di ferita primaria, su parete toracica e dorso		
86.41.18 ↔	Asportazione radicale e ampia di lesione o tessuto cutaneo e sottocutaneo, senza chiusura di ferita primaria, sulla regione addominale e inguinale		
86.41.1A ↔	Asportazione radicale e ampia di lesione o tessuto cutaneo e sottocutaneo, senza chiusura di ferita primaria, sulle natiche		
86.41.1B ↔	Asportazione radicale e ampia di lesione o tessuto cutaneo e sottocutaneo, senza chiusura di ferita primaria, su coscia e ginocchio		
86.41.1C ↔	Asportazione radicale e ampia di lesione o tessuto cutaneo e sottocutaneo, senza chiusura di ferita primaria, sulla gamba		

86.43.1C ↔	Asportazione radicale e ampia di lesione o tessuto cutaneo e sottocutaneo, con copertura plastica, sulla gamba	86.6B.23 ↔	Innesto cutaneo autologo a spessore parziale, ampio, su spalla e ascella
86.43.1D ↔	Asportazione radicale e ampia di lesione o tessuto cutaneo e sottocutaneo, con copertura plastica, sul piede	86.6B.24 ↔	Innesto cutaneo autologo a spessore parziale, ampio, su braccio e gomito
86.6B.11 ↔	Innesto cutaneo autologo a spessore parziale, piccolo, sul capo	86.6B.25 ↔	Innesto cutaneo autologo a spessore parziale, ampio, sull'avambraccio
86.6B.12 ↔	Innesto cutaneo autologo a spessore parziale, piccolo, sul collo	86.6B.27 ↔	Innesto cutaneo autologo a spessore parziale, ampio, su parete toracica e dorso
86.6B.13 ↔	Innesto cutaneo autologo a spessore parziale, piccolo, su spalla e ascella	86.6B.28 ↔	Innesto cutaneo autologo a spessore parziale, ampio, sulla regione addominale e inguinale
86.6B.14 ↔	Innesto cutaneo autologo a spessore parziale, piccolo, su braccio e gomito	86.6B.2A ↔	Innesto cutaneo autologo a spessore parziale, ampio, sulle natiche
86.6B.15 ↔	Innesto cutaneo autologo a spessore parziale, piccolo, sull'avambraccio	86.6B.2B ↔	Innesto cutaneo autologo a spessore parziale, ampio, sul coscia e ginocchio
86.6B.17 ↔	Innesto cutaneo autologo a spessore parziale, piccolo, su parete toracica e dorso	86.6B.2C ↔	Innesto cutaneo autologo a spessore parziale, ampio, sulla gamba
86.6B.18 ↔	Innesto cutaneo autologo a spessore parziale, piccolo, sulla regione addominale e inguinale	86.6B.2D ↔	Innesto cutaneo autologo a spessore parziale, ampio, sul piede
86.6B.1A ↔	Innesto cutaneo autologo a spessore parziale, piccolo, sulle natiche	86.83.11 ↔	Intervento di plastica riduttiva su capo e collo
86.6B.1B ↔	Innesto cutaneo autologo a spessore parziale, piccolo, su coscia e ginocchio	86.83.12 ↔	Intervento di plastica riduttiva su spalla e braccio
86.6B.1C ↔	Innesto cutaneo autologo a spessore parziale, piccolo, sulla gamba	86.83.13 ↔	Intervento di plastica riduttiva sull'avambraccio
86.6B.1D ↔	Innesto cutaneo autologo a spessore parziale, piccolo, sul piede	86.83.14 ↔	Intervento di plastica riduttiva sulla mano
86.6B.21 ↔	Innesto cutaneo autologo a spessore parziale, ampio, sul capo	86.83.1A ↔	Intervento di plastica riduttiva sull'addome
86.6B.22 ↔	Innesto cutaneo autologo a spessore parziale, ampio, sul collo	86.83.1B ↔	Intervento di plastica riduttiva su schiena o fianchi
		86.83.1C ↔	Intervento di plastica riduttiva sincrono su addome, fianchi nonché schiena
		86.83.1D ↔	Intervento di plastica riduttiva sulla regione inguinale e genitale
		86.83.1E ↔	Intervento di plastica riduttiva sulle natiche
		86.83.1F ↔	Intervento di plastica riduttiva sulla coscia
		86.83.1G ↔	Intervento di plastica riduttiva su gamba e piede

Procedura D30-3

06.09.00 ↔	Incisione della regione tiroidea, NAS	18.71.22 ↔	Ricostruzione di padiglione auricolare, totale con lembo galeale
06.09.10 ↔	Incisione della regione tiroidea, senza ulteriori misure	18.71.23 ↔	Ricostruzione di padiglione auricolare, totale con innesto di cartilagine
06.09.11 ↔	Incisione della regione tiroidea, drenaggio	18.71.24 ↔	Ricostruzione di padiglione auricolare, totale con lembo microvascolare
06.09.99 ↔	Incisione della regione tiroidea, altro	18.71.29 ↔	Ricostruzione di padiglione auricolare, totale, altro
06.91 ↔	Sezione dell'istmo tiroideo	18.71.30 ↔	Impianto di materiale alloplastico nella ricostruzione di padiglione auricolare
09.3 ↔	Altri interventi sulla ghiandola lacrimale	18.71.99 ↔	Ricostruzione di padiglione auricolare, altro
09.6 ↔	Asportazione del sacco e delle vie lacrimali	18.72 ↔	Reimpianto di orecchio amputato
09.81 ↔	Dacriocistorinostomia [DCR]	19.0 ↔	Mobilizzazione della staffa
18.21 ↔	Asportazione di fistola preauricolare o di seno preauricolare	19.11 ↔	Stapedectomia e stapedoplastica con protesi di staffa
18.31 ↔	Asportazione radicale di lesione dell'orecchio esterno	19.21 ↔	Revisione di stapedotomia, stapedectomia e stapedoplastica con sostituzione dell'incudine
18.33 ↔	Asportazione di cartilagine dell'orecchio esterno per innesto	19.4 ↔	Miringoplastica
18.6X.00 ↔	Ricostruzione del canale uditivo esterno, NAS	19.6 ↔	Revisione di timpanoplastica
18.6X.10 ↔	Allargamento del canale uditivo esterno	19.9X.11 ↔	Riduzione di cavità timpanomastoidea
18.6X.20 ↔	Ricostruzione di canale uditivo esterno (preesistente)	19.9X.12 ↔	Riparazione dell'orecchio medio, reimpianto, riparazione della parete posteriore del meato uditivo
18.6X.30 ↔	Costruzione di canale uditivo esterno (non preesistente, atresia)	19.9X.13 ↔	Ricostruzione dell'orecchio medio
18.6X.99 ↔	Ricostruzione del canale uditivo esterno, altro	19.9X.14 ↔	Chiusura di fistola mastoidea
18.71.00 ↔	Ricostruzione di padiglione auricolare, NAS	19.9X.19 ↔	Interventi microchirurgici sull'orecchio medio, altro
18.71.10 ↔	Ricostruzione di padiglione auricolare, parziale, NAS	19.9X.99 ↔	Altra riparazione dell'orecchio medio, altro
18.71.11 ↔	Ricostruzione di padiglione auricolare, parziale con espansore tissutale	20.51.10 ↔	Asportazione di lesione della cavità timpanica
18.71.12 ↔	Ricostruzione di padiglione auricolare, parziale con lembo galeale	20.51.11 ↔	Asportazione di lesione dall'apice della piramide petrosa
18.71.13 ↔	Ricostruzione di padiglione auricolare, parziale con innesto di cartilagine	20.51.12 ↔	Asportazione di lesione dell'otobase
18.71.14 ↔	Ricostruzione di padiglione auricolare, parziale con lembo microvascolare	20.51.99 ↔	Asportazione di lesione dell'orecchio medio, altro
18.71.19 ↔	Ricostruzione di padiglione auricolare, parziale, altro	20.61.00 ↔	Fenestrazione dell'orecchio interno (iniziale), NAS
18.71.20 ↔	Ricostruzione di padiglione auricolare, totale, NAS	20.61.10 ↔	Fenestrazione dell'orecchio interno, senza impianto di protesi (procedura iniziale)
18.71.21 ↔	Ricostruzione di padiglione auricolare, totale con espansore tissutale	20.61.99 ↔	Fenestrazione dell'orecchio interno (iniziale), altro
		20.62.00 ↔	Revisione di fenestrazione dell'orecchio interno, NAS

20.62.10 ↔	Revisione di fenestrazione dell'orecchio interno, senza impianto di protesi	30.21 ↔	Epiglottidectomia
20.62.99 ↔	Revisione di fenestrazione dell'orecchio interno, altro	31.45 ↔	Biopsia aperta della laringe o trachea
20.8 ↔	Interventi sulla tuba di Eustachio	31.51 ↔	Asportazione locale di lesione o tessuto della trachea, chirurgica a cielo aperto
20.91 ↔	Timpanosimpatectomia	31.61 ↔	Sutura di lacerazione della laringe
20.99.10 ↔	Impianto di ancoraggio osseo nella rocca petrosa, nell'orecchio medio o interno	31.62 ↔	Chiusura di fistola della laringe
20.99.20 ↔	Chiusura di fistola del labirinto	31.63 ↔	Revisione di laringostomia
20.99.30 ↔	Rimozione di impianto cocleare o di apparecchio acustico impiantabile	31.64 ↔	Riparazione di frattura della laringe
20.99.99 ↔	Altri interventi sull'orecchio medio e interno, altro	31.75 ↔	Ricostruzione della trachea e costruzione di laringe artificiale

Procedura D30-4

19.19.10 ↔	Stapedotomia con protesi di staffa autologa (incudostapedotomia)	19.19.12 ↔	Malleostapedotomia
19.19.11 ↔	Stapedotomia con protesi di staffa alloplastica (incudostapedotomia)	19.19.99 ↔	Altra stapedectomia e stapedoplastica, altro
		28.2X.12 ↔	Tonsillectomia per ascesso

ADRG D35

Interventi su naso e seni paranasali per neoplasia maligna

Diagnosi principale nella tabella D35-1 e procedura nella tabella D35-2

DRG D35Z

Interventi su naso e seni paranasali per neoplasia maligna

Diagnosi D35-1

C30.0	Tumore Maligno: Cavità nasale	C31.3	Tumore Maligno: Seno sfenoidale
C30.1	Tumore Maligno: Orecchio medio	C31.8	Tumore Maligno: lesione sconfinante a più zone contigue dei seni paranasali
C31.0	Tumore Maligno: Seno mascellare	C31.9	Tumore Maligno: Seno paranasale non specificato
C31.1	Tumore Maligno: Seno etmoidale		
C31.2	Tumore Maligno: Seno frontale		

Procedura D35-2

21.31.10 ↔	Asportazione locale di lesione endonasale, approccio endonasale	21.85 ↔	Rinoplastica di ingrandimento
21.31.12 ↔	Distruzione di lesione endonasale	21.86.00 ↔	Rinoplastica delle parti molli, NAS
21.32 ↔	Asportazione e distruzione locale di altra lesione del naso	21.86.10 ↔	Rinoplastica delle parti molli, naso esterno
21.4X.00 ↔	Resezione del naso, NAS	21.86.11 ↔	Rinoplastica con lembo locale o distale
21.4X.12 ↔	Resezione del naso, parziale	21.86.99 ↔	Rinoplastica delle parti molli, altro
21.4X.22 ↔	Resezione del naso, subtotale	21.87 ↔	Altra rinoplastica
21.4X.32 ↔	Resezione del naso, totale	21.88.00 ↔	Altra plastica del setto, NAS
21.4X.99 ↔	Resezione del naso, altro	21.88.10 ↔	Plastica del setto, ispessimento del setto
21.83.00 ↔	Ricostruzione totale del naso, NAS	21.88.11 ↔	Plastica del setto, Riparazione di scorrimento del setto con lembo mucoso scorrevole
21.83.10 ↔	Rinosettoplastica con correzione di cartilagine o osso, con innesti autologhi locali	21.88.12 ↔	Plastica del setto, Correzione plastica senza resezione
21.83.11 ↔	Rinosettoplastica con correzione di cartilagine o osso, con innesti autologhi distali, trapianti allogenici o xenogenici	21.88.13 ↔	Plastica del setto, Correzione plastica con resezione
21.83.12 ↔	Rinosettoplastica con correzione di osso e cartilagine	21.88.14 ↔	Plastica del setto, Ricostruzione plastica del setto nasale, con innesto autologo locale (controlaterale)
21.83.20 ↔	Ricostruzione totale del naso con impianto di materiale alloplastico	21.88.15 ↔	Plastica del setto, Ricostruzione plastica del setto nasale, con innesti autologhi distali, trapianti allogenici o xenogenici
21.83.99 ↔	Ricostruzione totale del naso, altro	21.88.99 ↔	Altra plastica del setto, altro
21.84 ↔	Revisione di rinoplastica	21.89 ↔	Interventi di riparazione e di plastica del naso, altro

ADRG D37**Malattie e disturbi di orecchio, naso, bocca e gola con terapia intensiva complessa > 196/184 punti risorse**

Almeno una procedura nella tabella D37-1

DRG D37A**Malattie e disturbi di orecchio, naso, bocca e gola con terapia intensiva complessa > 196/184 punti risorse e procedura OR complessa**

Procedure OR- complesse

DRG D37B**Malattie e disturbi di orecchio, naso, bocca e gola con terapia intensiva complessa > 196/184 punti risorse****Procedura D37-1**

99.B7.13 †↔	Terapia intensiva complessa, da 185 a 360 punti risorse	99.B7.26 †↔	Terapia intensiva complessa in età infantile (procedura di base), da 1177 a 1470 punti risorse
99.B7.14 †↔	Terapia intensiva complessa, da 361 a 552 punti risorse	99.B7.27 †↔	Terapia intensiva complessa in età infantile (procedura di base), da 1471 a 1764 punti risorse
99.B7.15 †↔	Terapia intensiva complessa, da 553 a 828 punti risorse	99.B7.28 †↔	Terapia intensiva complessa in età infantile (procedura di base), da 1765 a 2058 punti risorse
99.B7.16 †↔	Terapia intensiva complessa, da 829 a 1104 punti risorse	99.B7.2A †↔	Terapia intensiva complessa in età infantile (procedura di base), da 2059 a 2352 punti risorse
99.B7.17 †↔	Terapia intensiva complessa, da 1105 a 1380 punti risorse	99.B7.2B †↔	Terapia intensiva complessa in età infantile (procedura di base), da 2353 a 2646 punti risorse
99.B7.18 †↔	Terapia intensiva complessa, da 1381 a 1656 punti risorse	99.B7.2C †↔	Terapia intensiva complessa in età infantile (procedura di base), da 2647 a 2940 punti risorse
99.B7.1A †↔	Terapia intensiva complessa, da 1657 a 1932 punti risorse	99.B7.2D †↔	Terapia intensiva complessa in età infantile (procedura di base), da 2941 a 3430 punti risorse
99.B7.1B †↔	Terapia intensiva complessa, da 1933 a 2208 punti risorse	99.B7.2E †↔	Terapia intensiva complessa in età infantile (procedura di base), da 3431 a 3920 punti risorse
99.B7.1C †↔	Terapia intensiva complessa, da 2209 a 2484 punti risorse	99.B7.2F †↔	Terapia intensiva complessa in età infantile (procedura di base), da 3921 a 4410 punti risorse
99.B7.1D †↔	Terapia intensiva complessa, da 2485 a 2760 punti risorse	99.B7.2G †↔	Terapia intensiva complessa in età infantile (procedura di base), da 4411 a 4900 punti risorse
99.B7.1E †↔	Terapia intensiva complessa, da 2761 a 3220 punti risorse	99.B7.2H †↔	Terapia intensiva complessa in età infantile (procedura di base), da 4901 a 5880 punti risorse
99.B7.1F †↔	Terapia intensiva complessa, da 3221 a 3680 punti risorse	99.B7.2I †↔	Terapia intensiva complessa in età infantile (procedura di base), da 5881 a 6860 punti risorse
99.B7.1G †↔	Terapia intensiva complessa, da 3681 a 4600 punti risorse	99.B7.2J †↔	Terapia intensiva complessa in età infantile (procedura di base), da 6861 a 7840 punti risorse
99.B7.1H †↔	Terapia intensiva complessa, da 4601 a 5520 punti risorse	99.B7.2K †↔	Terapia intensiva complessa in età infantile (procedura di base), da 7841 a 9800 punti risorse
99.B7.1I †↔	Terapia intensiva complessa, da 5521 a 7360 punti risorse	99.B7.2L †↔	Terapia intensiva complessa in età infantile (procedura di base), da 9801 a 11760 punti risorse
99.B7.1J †↔	Terapia intensiva complessa, da 7361 a 9200 punti risorse	99.B7.2M †↔	Terapia intensiva complessa in età infantile (procedura di base), da 11761 a 13720 punti risorse
99.B7.1K †↔	Terapia intensiva complessa, da 9201 a 11040 punti risorse	99.B7.2N †↔	Terapia intensiva complessa in età infantile (procedura di base), da 13721 a 16660 punti risorse
99.B7.1L †↔	Terapia intensiva complessa, da 11041 a 13800 punti risorse	99.B7.2O †↔	Terapia intensiva complessa in età infantile (procedura di base), da 16661 a 19600 punti risorse
99.B7.1M †↔	Terapia intensiva complessa, da 13801 a 16560 punti risorse	99.B7.2P †↔	Terapia intensiva complessa in età infantile (procedura di base), 19601 e più punti risorse
99.B7.1N †↔	Terapia intensiva complessa, da 16561 a 19320 punti risorse	99.B7.31 †↔	Terapia intensiva complessa in età neonatale (procedura di base), da 197 a 392 punti risorse
99.B7.1O †↔	Terapia intensiva complessa, 19321 e più punti risorse	99.B7.32 †↔	Terapia intensiva complessa in età neonatale (procedura di base), da 393 a 588 punti risorse
99.B7.21 †↔	Terapia intensiva complessa in età infantile (procedura di base), da 197 a 392 punti risorse	99.B7.33 †↔	Terapia intensiva complessa in età neonatale (procedura di base), da 589 a 784 punti risorse
99.B7.22 †↔	Terapia intensiva complessa in età infantile (procedura di base), da 393 a 588 punti risorse	99.B7.34 †↔	Terapia intensiva complessa in età neonatale (procedura di base), da 785 a 980 punti risorse
99.B7.23 †↔	Terapia intensiva complessa in età infantile (procedura di base), da 589 a 784 punti risorse	99.B7.35 †↔	Terapia intensiva complessa in età neonatale (procedura di base), da 981 a 1176 punti risorse
99.B7.24 †↔	Terapia intensiva complessa in età infantile (procedura di base), da 785 a 980 punti risorse	99.B7.36 †↔	Terapia intensiva complessa in età neonatale (procedura di base), da 1177 a 1470 punti risorse
99.B7.25 †↔	Terapia intensiva complessa in età infantile (procedura di base), da 981 a 1176 punti risorse	99.B7.37 †↔	Terapia intensiva complessa in età neonatale (procedura di base), da 1471 a 1764 punti risorse

99.B7.38 ‡↔	Terapia intensiva complessa in età neonatale (procedura di base), da 1765 a 2058 punti risorse	99.B8.1M ‡↔	Trattamento complesso IMC dell'adulto, da 13801 a 16560 punti risorse
99.B7.3A ‡↔	Terapia intensiva complessa in età neonatale (procedura di base), da 2059 a 2352 punti risorse	99.B8.1N ‡↔	Trattamento complesso IMC dell'adulto, da 16561 a 19320 punti risorse
99.B7.3B ‡↔	Terapia intensiva complessa in età neonatale (procedura di base), da 2353 a 2646 punti risorse	99.B8.1O ‡↔	Trattamento complesso IMC dell'adulto, 19321 e più punti risorse
99.B7.3C ‡↔	Terapia intensiva complessa in età neonatale (procedura di base), da 2647 a 2940 punti risorse	99.B8.21 ‡↔	Trattamento complesso IMC in età infantile, da 197 a 392 punti risorse
99.B7.3D ‡↔	Terapia intensiva complessa in età neonatale (procedura di base), da 2941 a 3430 punti risorse	99.B8.22 ‡↔	Trattamento complesso IMC in età infantile, da 393 a 588 punti risorse
99.B7.3E ‡↔	Terapia intensiva complessa in età neonatale (procedura di base), da 3431 a 3920 punti risorse	99.B8.23 ‡↔	Trattamento complesso IMC in età infantile, da 589 a 784 punti risorse
99.B7.3F ‡↔	Terapia intensiva complessa in età neonatale (procedura di base), da 3921 a 4410 punti risorse	99.B8.24 ‡↔	Trattamento complesso IMC in età infantile, da 785 a 980 punti risorse
99.B7.3G ‡↔	Terapia intensiva complessa in età neonatale (procedura di base), da 4411 a 4900 punti risorse	99.B8.25 ‡↔	Trattamento complesso IMC in età infantile, da 981 a 1176 punti risorse
99.B7.3H ‡↔	Terapia intensiva complessa in età neonatale (procedura di base), da 4901 a 5880 punti risorse	99.B8.26 ‡↔	Trattamento complesso IMC in età infantile, da 1177 a 1470 punti risorse
99.B7.3I ‡↔	Terapia intensiva complessa in età neonatale (procedura di base), da 5881 a 6860 punti risorse	99.B8.27 ‡↔	Trattamento complesso IMC in età infantile, da 1471 a 1764 punti risorse
99.B7.3J ‡↔	Terapia intensiva complessa in età neonatale (procedura di base), da 6861 a 7840 punti risorse	99.B8.28 ‡↔	Trattamento complesso IMC in età infantile, da 1765 a 2058 punti risorse
99.B7.3K ‡↔	Terapia intensiva complessa in età neonatale (procedura di base), da 7841 a 9800 punti risorse	99.B8.2A ‡↔	Trattamento complesso IMC in età infantile, da 2059 a 2352 punti risorse
99.B7.3L ‡↔	Terapia intensiva complessa in età neonatale (procedura di base), da 9801 a 11760 punti risorse	99.B8.2B ‡↔	Trattamento complesso IMC in età infantile, da 2353 a 2646 punti risorse
99.B7.3M ‡↔	Terapia intensiva complessa in età neonatale (procedura di base), da 11761 a 13720 punti risorse	99.B8.2C ‡↔	Trattamento complesso IMC in età infantile, da 2647 a 2940 punti risorse
99.B7.3N ‡↔	Terapia intensiva complessa in età neonatale (procedura di base), da 13721 a 16660 punti risorse	99.B8.2D ‡↔	Trattamento complesso IMC in età infantile, da 2941 a 3430 punti risorse
99.B7.3O ‡↔	Terapia intensiva complessa in età neonatale (procedura di base), da 16661 a 19600 punti risorse	99.B8.2E ‡↔	Trattamento complesso IMC in età infantile, da 3431 a 3920 punti risorse
99.B7.3P ‡↔	Terapia intensiva complessa in età neonatale (procedura di base), 19601 e più punti risorse	99.B8.2F ‡↔	Trattamento complesso IMC in età infantile, da 3921 a 4410 punti risorse
99.B8.13 ‡↔	Trattamento complesso IMC dell'adulto, da 185 a 360 punti risorse	99.B8.2G ‡↔	Trattamento complesso IMC in età infantile, da 4411 a 4900 punti risorse
99.B8.14 ‡↔	Trattamento complesso IMC dell'adulto, da 361 a 552 punti risorse	99.B8.2H ‡↔	Trattamento complesso IMC in età infantile, da 4901 a 5880 punti risorse
99.B8.15 ‡↔	Trattamento complesso IMC dell'adulto, da 553 a 828 punti risorse	99.B8.2I ‡↔	Trattamento complesso IMC in età infantile, da 5881 a 6860 punti risorse
99.B8.16 ‡↔	Trattamento complesso IMC dell'adulto, da 829 a 1104 punti risorse	99.B8.2J ‡↔	Trattamento complesso IMC in età infantile, da 6861 a 7840 punti risorse
99.B8.17 ‡↔	Trattamento complesso IMC dell'adulto, da 1105 a 1380 punti risorse	99.B8.2K ‡↔	Trattamento complesso IMC in età infantile, da 7841 a 9800 punti risorse
99.B8.18 ‡↔	Trattamento complesso IMC dell'adulto, da 1381 a 1656 punti risorse	99.B8.2L ‡↔	Trattamento complesso IMC in età infantile, da 9801 a 11760 punti risorse
99.B8.1A ‡↔	Trattamento complesso IMC dell'adulto, da 1657 a 1932 punti risorse	99.B8.2M ‡↔	Trattamento complesso IMC in età infantile, da 11761 a 13720 punti risorse
99.B8.1B ‡↔	Trattamento complesso IMC dell'adulto, da 1933 a 2208 punti risorse	99.B8.2N ‡↔	Trattamento complesso IMC in età infantile, da 13721 a 16660 punti risorse
99.B8.1C ‡↔	Trattamento complesso IMC dell'adulto, da 2209 a 2484 punti risorse	99.B8.2O ‡↔	Trattamento complesso IMC in età infantile, da 16661 a 19600 punti risorse
99.B8.1D ‡↔	Trattamento complesso IMC dell'adulto, da 2485 a 2760 punti risorse	99.B8.2P ‡↔	Trattamento complesso IMC in età infantile, 19601 e più punti risorse
99.B8.1E ‡↔	Trattamento complesso IMC dell'adulto, da 2761 a 3220 punti risorse	99.B8.31 ‡↔	Trattamento complesso IMC in età neonatale, da 197 a 392 punti risorse
99.B8.1F ‡↔	Trattamento complesso IMC dell'adulto, da 3221 a 3680 punti risorse	99.B8.32 ‡↔	Trattamento complesso IMC in età neonatale, da 393 a 588 punti risorse
99.B8.1G ‡↔	Trattamento complesso IMC dell'adulto, da 3681 a 4600 punti risorse	99.B8.33 ‡↔	Trattamento complesso IMC in età neonatale, da 589 a 784 punti risorse
99.B8.1H ‡↔	Trattamento complesso IMC dell'adulto, da 4601 a 5520 punti risorse	99.B8.34 ‡↔	Trattamento complesso IMC in età neonatale, da 785 a 980 punti risorse
99.B8.1I ‡↔	Trattamento complesso IMC dell'adulto, da 5521 a 7360 punti risorse	99.B8.35 ‡↔	Trattamento complesso IMC in età neonatale, da 981 a 1176 punti risorse
99.B8.1J ‡↔	Trattamento complesso IMC dell'adulto, da 7361 a 9200 punti risorse	99.B8.36 ‡↔	Trattamento complesso IMC in età neonatale, da 1177 a 1470 punti risorse
99.B8.1K ‡↔	Trattamento complesso IMC dell'adulto, da 9201 a 11040 punti risorse	99.B8.37 ‡↔	Trattamento complesso IMC in età neonatale, da 1471 a 1764 punti risorse
99.B8.1L ‡↔	Trattamento complesso IMC dell'adulto, da 11041 a 13800 punti risorse	99.B8.38 ‡↔	Trattamento complesso IMC in età neonatale, da 1765 a 2058 punti risorse

99.B8.3A ‡↔	Trattamento complesso IMC in età neonatale, da 2059 a 2352 punti risorse	99.B8.3I ‡↔	Trattamento complesso IMC in età neonatale, da 5881 a 6860 punti risorse
99.B8.3B ‡↔	Trattamento complesso IMC in età neonatale, da 2353 a 2646 punti risorse	99.B8.3J ‡↔	Trattamento complesso IMC in età neonatale, da 6861 a 7840 punti risorse
99.B8.3C ‡↔	Trattamento complesso IMC in età neonatale, da 2647 a 2940 punti risorse	99.B8.3K ‡↔	Trattamento complesso IMC in età neonatale, da 7841 a 9800 punti risorse
99.B8.3D ‡↔	Trattamento complesso IMC in età neonatale, da 2941 a 3430 punti risorse	99.B8.3L ‡↔	Trattamento complesso IMC in età neonatale, da 9801 a 11760 punti risorse
99.B8.3E ‡↔	Trattamento complesso IMC in età neonatale, da 3431 a 3920 punti risorse	99.B8.3M ‡↔	Trattamento complesso IMC in età neonatale, da 11761 a 13720 punti risorse
99.B8.3F ‡↔	Trattamento complesso IMC in età neonatale, da 3921 a 4410 punti risorse	99.B8.3N ‡↔	Trattamento complesso IMC in età neonatale, da 13721 a 16660 punti risorse
99.B8.3G ‡↔	Trattamento complesso IMC in età neonatale, da 4411 a 4900 punti risorse	99.B8.3O ‡↔	Trattamento complesso IMC in età neonatale, da 16661 a 19600 punti risorse
99.B8.3H ‡↔	Trattamento complesso IMC in età neonatale, da 4901 a 5880 punti risorse	99.B8.3P ‡↔	Trattamento complesso IMC in età neonatale, 19601 e più punti risorse

ADRG D38**Interventi complessi e molto complessi sul naso**

Almeno una procedura nella tabella D38-1

DRG D38A**Interventi molto complessi sul naso**

Procedura nella tabella D38-2

DRG D38B**Interventi complessi sul naso****Procedura D38-1**

21.07 ↔	Controllo di epistassi mediante asportazione della mucosa nasale e innesto di cute del setto e della parete laterale del naso	21.85 ↔	Rinoplastica di ingrandimento
21.31.10 ↔	Asportazione locale di lesione endonasale, approccio endonasale	21.86.00 ↔	Rinoplastica delle parti molli, NAS
21.31.12 ↔	Distruzione di lesione endonasale	21.86.10 ↔	Rinoplastica delle parti molli, naso esterno
21.4X.00 ↔	Resezione del naso, NAS	21.86.11 ↔	Rinoplastica con lembo locale o distale
21.4X.12 ↔	Resezione del naso, parziale	21.86.99 ↔	Rinoplastica delle parti molli, altro
21.4X.22 ↔	Resezione del naso, subtotale	21.87 ↔	Altra rinoplastica
21.4X.32 ↔	Resezione del naso, totale	21.88.00 ↔	Altra plastica del setto, NAS
21.4X.99 ↔	Resezione del naso, altro	21.88.10 ↔	Plastica del setto, ispessimento del setto
21.5 ↔	Resezione sottomucosa del setto nasale	21.88.11 ↔	Plastica del setto, Riparazione di scorrimento del setto con lembo mucoso scorrevole
21.82 ↔	Chiusura di fistola nasale	21.88.12 ↔	Plastica del setto, Correzione plastica senza resezione
21.83.00 ↔	Ricostruzione totale del naso, NAS	21.88.13 ↔	Plastica del setto, Correzione plastica con resezione
21.83.10 ↔	Rinosettoplastica con correzione di cartilagine o osso, con innesti autologhi locali	21.88.14 ↔	Plastica del setto, Ricostruzione plastica del setto nasale, con innesto autologo locale (controlaterale)
21.83.11 ↔	Rinosettoplastica con correzione di cartilagine o osso, con innesti autologhi distali, trapianti allogenici o xenogenici	21.88.15 ↔	Plastica del setto, Ricostruzione plastica del setto nasale, con innesti autologhi distali, trapianti allogenici o xenogenici
21.83.12 ↔	Rinosettoplastica con correzione di osso e cartilagine	21.88.99 ↔	Altra plastica del setto, altro
21.83.20 ↔	Ricostruzione totale del naso con impianto di materiale alloplastico	21.99.10 ↔	Resezione monolaterale di atresia coanale, transnasale per via endoscopica
21.83.99 ↔	Ricostruzione totale del naso, altro	21.99.20 ↔	Resezione bilaterale di atresia coanale, transnasale per via endoscopica
21.84 ↔	Revisione di rinoplastica		

Procedura D38-2

21.31.10 ↔	Asportazione locale di lesione endonasale, approccio endonasale	21.83.11 ↔	Rinosettoplastica con correzione di cartilagine o osso, con innesti autologhi distali, trapianti allogenici o xenogenici
21.31.12 ↔	Distruzione di lesione endonasale	21.83.12 ↔	Rinosettoplastica con correzione di osso e cartilagine
21.4X.00 ↔	Resezione del naso, NAS	21.83.20 ↔	Ricostruzione totale del naso con impianto di materiale alloplastico
21.4X.12 ↔	Resezione del naso, parziale	21.83.99 ↔	Ricostruzione totale del naso, altro
21.4X.22 ↔	Resezione del naso, subtotale	21.84 ↔	Revisione di rinoplastica
21.4X.32 ↔	Resezione del naso, totale	21.85 ↔	Rinoplastica di ingrandimento
21.4X.99 ↔	Resezione del naso, altro	21.87 ↔	Altra rinoplastica
21.83.00 ↔	Ricostruzione totale del naso, NAS		
21.83.10 ↔	Rinosettoplastica con correzione di cartilagine o osso, con innesti autologhi locali		

ADRG D39**Altri interventi sul naso**

Procedura nella tabella D39-1

DRG D39Z**Altri interventi sul naso****Procedura D39-1**

21.1 ↔	Incisione del naso	21.69.99 ↔	Altra turbinectomia, altro
21.32 ↔	Asportazione e distruzione locale di altra lesione del naso	21.89 ↔	Interventi di riparazione e di plastica del naso, altro
21.61 ↔	Turbinectomia mediante diatermia o criochirurgia	21.91 ↔	Lisi di aderenze del naso
21.62 ↔	Frattura dei turbinati	21.99.00 ↔	Altri interventi sul naso, NAS
21.69.00 ↔	Altra turbinectomia, NAS	21.99.99 ↔	Altri interventi sul naso, altro
21.69.10 ↔	Turbinotomia e asportazione delle estremità posteriori	29.12.00 ↔	Biopsia faringea, NAS
21.69.11 ↔	Resezione sottomucosa (turbinoplastica)	29.12.20 ↔	Biopsia a cielo aperto dell'ipofaringe
21.69.12 ↔	Altri interventi sul turbinato nasale inferiore	29.12.30 ↔	Biopsia a cielo aperto della nasofaringe
		29.12.99 ↔	Biopsia faringea, altro

ADRG D40**Estrazione e riparazione di dente**

Diagnosi principale nella tabella D40-1 e procedura nella tabella D40-2

DRG D40Z**Estrazione e riparazione di dente****Diagnosi D40-1**

B00.2	Gingivostomatite e faringotonsillite erpetiche	K04.0	Pulpite
B37.0	Stomatite da candida	K04.1	Necrosi della polpa
D10.0	Tumore benigno: Labbro	K04.2	Degenerazione della polpa
D10.1	Tumore benigno: Lingua	K04.3	Formazione di tessuto duro anormale nella polpa
D10.2	Tumore benigno: Pavimento della bocca	K04.4	Periodontite apicale acuta di origine pulpale
D10.3	Tumore benigno: Altre e non specificate parti della bocca	K04.5	Periodontite apicale cronica
D16.5	Tumore benigno: Mandibola	K04.6	Ascesso periapicale con fistola
K00.0	Anodontia	K04.7	Ascesso periapicale senza fistola
K00.1	Denti soprannumerari	K04.8	Cisti radicolare
K00.2	Anomalie di forma e volume	K04.9	Altre e non specificate malattie della polpa e dei tessuti periapicali
K00.3	Chiazzeria dello smalto dentale	K05.0	Gingivite acuta
K00.4	Anomalie nella formazione dei denti	K05.1	Gingivite cronica
K00.5	Anomalie ereditarie della struttura dei denti non classificate altrove	K05.2	Periodontite acuta
K00.6	Anomalie dell'eruzione dentaria	K05.3	Periodontite cronica
K00.7	Sindrome della dentizione	K05.4	Periodontosi
K00.8	Altri disturbi dello sviluppo dei denti	K05.5	Altre periodontopatie
K00.9	Disturbo dello sviluppo dei denti non specificato	K05.6	Periodontopatia non specificata
K01.0	Denti inclusi ["embedded"]	K06.0	Retrazione gengivale
K01.1	Dente ritenuto ["impacted"]	K06.1	Iperplasia gengivale
K02.0	Carie limitata allo smalto	K06.2	Lesioni della gengiva e della cresta alveolare edentula associate a traumatismi
K02.1	Carie della dentina	K06.8	Altri disturbi, specificati, della gengiva e della cresta alveolare edentula
K02.2	Carie del cemento	K06.9	Malattia della gengiva e della cresta alveolare edentula, non specificata
K02.3	Carie dentaria arrestata nel suo decorso	K07.0	Gravi anomalie di dimensione dei mascellari
K02.4	Odontoclasia	K07.1	Anomalie del rapporto tra mascellare e base del cranio
K02.5	Carie con esposizione della polpa	K07.2	Anomalie dei rapporti delle arcate dentarie
K02.8	Altre carie dentarie	K07.3	Anomalie di posizione dei denti
K02.9	Carie dentaria non specificata	K07.4	Malocclusione non specificata
K03.0	Attrito eccessivo dei denti	K07.5	Anomalie odontofacciali funzionali
K03.1	Abrasioni dentale	K07.6	Disturbi dell'articolazione temporo-mandibolare
K03.2	Erosione dentale	K07.8	Altre anomalie odontofacciali
K03.3	Riassorbimento patologico dei denti	K07.9	Anomalia odontofacciale non specificata
K03.4	Ipercementosi	K08.0	Disgregazione dei denti da cause sistemiche
K03.5	Anchilosi dei denti	K08.1	Perdita di denti da accidente, estrazione o periodontopatie locali
K03.6	Depositi [accrezioni] dentali	K08.2	Atrofia della cresta alveolare edentula
K03.7	Modificazioni post-eruttive del colore dei tessuti duri dentali		
K03.8	Altre malattie specificate dei tessuti duri dentali		
K03.9	Malattia dei tessuti duri dentali non specificata		

K08.3	Ritenzione di radice dentale	Q35.1	Schisi del palato duro
K08.81	Frattura di dente patologica	Q35.3	Schisi del palato molle
K08.88	Altri disturbi specificati dei denti e delle loro strutture di sostegno	Q35.5	Schisi del palato duro con schisi del palato molle
K08.9	Disturbo dei denti e delle loro strutture di sostegno, non specificato	Q35.7	Schisi dell'ugola
K09.0	Cisti odontogene legate allo sviluppo	Q35.9	Schisi del palato non specificata
K09.1	Cisti dello sviluppo (non odontogene) della regione orale	Q36.0	Schisi del labbro, bilaterale
K09.2	Altre cisti dei mascellari	Q36.1	Schisi del labbro, mediana
K09.8	Altre cisti della regione orale non classificate altrove	Q36.9	Schisi del labbro, unilaterale
K09.9	Cisti della regione orale non specificata	Q37.0	Schisi del palato duro con cheiloschisi bilaterale
K10.0	Disturbi di sviluppo dei mascellari	Q37.1	Schisi del palato duro con cheiloschisi unilaterale
K10.1	Granuloma a cellule giganti, centrale	Q37.2	Schisi del palato molle con cheiloschisi bilaterale
K10.20	Ascesso mascellare senza menzione di diffusione alla zona retromascellare o alla fossa canina	Q37.3	Schisi del palato molle con cheiloschisi unilaterale
K10.21	Ascesso mascellare con menzione di diffusione alla zona retromascellare o alla fossa canina	Q37.4	Schisi del palato duro e del palato molle con cheiloschisi bilaterale
K10.28	Altre malattie infiammatorie specificate dei mascellari	Q37.5	Schisi del palato duro e del palato molle con cheiloschisi unilaterale
K10.29	Malattia infiammatoria dei mascellari, non specificata	Q37.8	Palatoschisi con cheiloschisi bilaterale non specificata
K10.3	Alveolite dei mascellari	Q37.9	Palatoschisi con cheiloschisi unilaterale non specificata
K10.8	Altre malattie specificate dei mascellari	Q38.0	Malformazioni congenite delle labbra non classificate altrove
K10.9	Malattia dei mascellari non specificata	Q38.1	Anchiloglossia
K12.0	Afte orali ricorrenti	Q38.2	Macroglossia
K12.1	Altri tipi di stomatite	Q38.3	Altre malformazioni congenite della lingua
K12.20	Cellulite (del pavimento) orale	Q38.4	Malformazioni congenite delle ghiandole e dei dotti salivari
K12.21	Ascesso sottomandibolare senza menzione di diffusione al mediastino, alla zona parafaringea o cervicale	Q38.5	Malformazioni congenite del palato non classificate altrove
K12.22	Ascesso sottomandibolare con diffusione al mediastino, alla zona parafaringea o cervicale	Q38.6	Altre malformazioni congenite della bocca
K12.23	Ascesso alla guancia	S01.42	Ferita aperta: Area mascellare
K12.28	Altra cellulite e ascesso della bocca	S01.43	Ferita aperta: Area mandibolare
K12.29	Cellulite e ascesso della bocca, non specificata	S01.50	Ferita aperta: Bocca, parte non specificata
K12.3	Mucosite orale (ulcerativa)	S01.51	Ferita aperta: Labbro
K13.0	Malattie delle labbra	S01.52	Ferita aperta: Mucosa della guancia
K13.1	Morsicatura della guancia e del labbro	S01.53	Ferita aperta: Gengiva (processo alveolare)
K13.2	Leucoplachia ed altre alterazioni dell'epitelio orale, inclusa la lingua	S01.54	Ferita aperta: Lingua e pavimento orale
K13.3	Tricoleucoplachia	S01.55	Ferita aperta: Palato
K13.4	Granuloma e lesioni simil-granulomatose della mucosa orale	S01.59	Ferita aperta: Altre e multiple parti del labbro e della cavità orale
K13.5	Fibrosi orale sottomucosa	S02.4	Frattura dello zigomatico e del mascellare superiore
K13.6	Iperplasia irritativa della mucosa orale	S02.5	Frattura di dente
K13.7	Altre e non specificate lesioni della mucosa orale	S02.60	Frattura della mandibola: Parte non specificata
K14.0	Glossite	S02.61	Frattura della mandibola: Processo condileo
K14.1	Lingua geografica	S02.62	Frattura della mandibola: Sottocondiloidea
K14.2	Glossite romboide mediana	S02.63	Frattura della mandibola: Processo coronoideo
K14.3	Ipertrofia delle papille linguali	S02.64	Frattura della mandibola: Ramo mandibolare, parte non specificata
K14.4	Atrofia delle papille linguali	S02.65	Frattura della mandibola: Angolo mandibolare
K14.5	Lingua plicata	S02.66	Frattura della mandibola: Sinfisi mandibolare
K14.6	Glossodinia	S02.67	Frattura della mandibola: Parte alveolare
K14.8	Altre malattie della lingua	S02.68	Frattura della mandibola: Corpo mandibolare, altre e non specificate parti
K14.9	Malattia della lingua non specificata	S02.69	Frattura della mandibola: Parti multiple
Q18.4	Macrostomia	S03.0	Lussazione di osso mascellare
Q18.5	Microstomia	S03.2	Lussazione di dente
Q18.6	Macrocheilia	S03.4	Distorsione e distrazione di mascellare
Q18.7	Microcheilia	T18.0	Corpo estraneo nella bocca

Procedura D40-2

23.02 ‡↔	Estrazione di dente con pinza, 1 o più denti di un quadrante	23.12.12 ‡↔	Rimozione operatoria di denti danneggiati in profondità, 1 o più denti di diversi quadranti
23.04 ‡↔	Estrazione di dente con pinza, 1 o più denti di diversi quadranti	23.13.11 ‡↔	Rimozione operatoria di denti ritenuti e dislocati, impattati, da 1 a 4 denti
23.10 ‡↔	Rimozione operatoria di denti, NAS	23.13.12 ‡↔	Rimozione operatoria di denti ritenuti e dislocati, impattati, 5 e più denti
23.12.11 ‡↔	Rimozione operatoria di denti danneggiati in profondità, 1 o più denti di un quadrante	23.19 ‡↔	Rimozione operatoria di denti, altro
		23.70 ‡↔	Resezione e ricostruzione apicale e canale, NAS

23.73.11 ‡↔	Apicectomia, da 1 a 3 punte	23.A1.12 ‡↔	Impianto di impianti dentari endossei, da 3 a 4 impianti
23.73.12 ‡↔	Apicectomia, 4 e più punte	23.A1.13 ‡↔	Impianto di impianti dentari endossei, 5 e più impianti
23.79 ‡↔	Resezione e ricostruzione apicale e canalare, altro	24.99.00 ‡↔	Altri interventi sui denti, NAS
23.80 ‡↔	Reimpianto e trapianto di denti, NAS	24.99.10 ‡↔	Esposizione di impianto endosseo con posa di distanziatore
23.81.11 ‡↔	Reimpianto di denti, da 1 a 4 denti	24.99.11 ‡↔	Stabilizzazione di un dente
23.81.12 ‡↔	Reimpianto di denti, 5 e più denti	24.99.20 ‡↔	Rialzo del seno mascellare mediante l'uso di distrattore endorale
23.82.11 ‡↔	Trapianto di denti, da 1 a 2 denti	24.99.99 ‡↔	Altri interventi sui denti, altro
23.82.12 ‡↔	Trapianto di denti, 3 e più denti	27.0 ‡↔	Drenaggio della faccia e del pavimento della bocca
23.89 ‡↔	Reimpianto e trapianto di denti, altro		
23.A0 ‡↔	Impianto e rimozione di impianti dentari, NAS		
23.A1.11 ‡↔	Impianto di impianti dentari endossei, da 1 a 2 impianti		

ADRG D60**Neoplasie maligne di orecchio, naso, bocca e gola**

Diagnosi principale nella tabella D60-1

DRG D60A**Neoplasie maligne di orecchio, naso, bocca e gola, più di un giorno di degenza con CC gravi**

Durata del soggiorno > 1 giorno e PCCL > 2

DRG D60B**Neoplasie maligne di orecchio, naso, bocca e gola****Diagnosi D60-1**

C00.0	Tumore Maligno: Labbro superiore, zona vermiglio-cutanea	C06.8	Tumore Maligno: lesione sconfinante a più zone contigue di altre e non specificate parti della bocca
C00.1	Tumore Maligno: Labbro inferiore, zona vermiglio-cutanea	C06.9	Tumore Maligno: Bocca non specificata
C00.2	Tumore Maligno: Labbro, zona vermiglio-cutanea, non specificato	C07	Tumore maligno della parotide
C00.3	Tumore Maligno: Labbro superiore, zona mucosa	C08.0	Tumore Maligno: Ghiandola sottomandibolare
C00.4	Tumore Maligno: Labbro inferiore, zona mucosa	C08.1	Tumore Maligno: Ghiandola sottolinguale
C00.5	Tumore Maligno: Labbro non specificato, zona mucosa	C08.8	Tumore Maligno: lesione sconfinante a più zone contigue delle ghiandole salivari maggiori
C00.6	Tumore Maligno: Commissura labiale	C08.9	Tumore Maligno: Ghiandola salivare maggiore non specificata
C00.8	Tumore Maligno: lesione sconfinante a più zone contigue del labbro	C09.0	Tumore Maligno: Fossa tonsillare
C00.9	Tumore Maligno: Labbro non specificato	C09.1	Tumore Maligno: Pilastro tonsillare (anteriore) (posteriore)
C01	Tumore maligno della base della lingua	C09.8	Tumore Maligno: lesione sconfinante a più zone contigue della tonsilla
C02.0	Tumore Maligno: Faccia dorsale della lingua	C09.9	Tumore Maligno: Tonsilla non specificata
C02.1	Tumore Maligno: Bordo della lingua	C10.0	Tumore Maligno: vallecola epiglottica
C02.2	Tumore Maligno: Faccia ventrale della lingua	C10.1	Tumore Maligno: Faccia anteriore dell'epiglottide
C02.3	Tumore Maligno: Due terzi anteriori della lingua, parte non specificata	C10.2	Tumore Maligno: Parete laterale dell'orofaringe
C02.4	Tumore Maligno: Tonsilla linguale	C10.3	Tumore Maligno: Parete posteriore dell'orofaringe
C02.8	Tumore Maligno: lesione sconfinante a più zone contigue della lingua	C10.4	Tumore Maligno: Residuo di Fessura branchiale
C02.9	Tumore Maligno: Lingua non specificata	C10.8	Tumore Maligno: lesione sconfinante a più zone contigue dell'orofaringe
C03.0	Tumore Maligno: Gengiva superiore	C10.9	Tumore Maligno: Orofaringe non specificata
C03.1	Tumore Maligno: Gengiva inferiore	C11.0	Tumore Maligno: Parete superiore della rinofaringe
C03.9	Tumore Maligno: Gengiva non specificata	C11.1	Tumore Maligno: Parete posteriore della rinofaringe
C04.0	Tumore Maligno: Pavimento orale anteriore	C11.2	Tumore Maligno: Parete laterale della rinofaringe
C04.1	Tumore Maligno: Pavimento orale laterale	C11.3	Tumore Maligno: Parete anteriore della rinofaringe
C04.8	Tumore Maligno: lesione sconfinante a più zone contigue del pavimento orale	C11.8	Tumore Maligno: lesione sconfinante a più zone contigue della rinofaringe
C04.9	Tumore Maligno: Pavimento orale non specificato	C11.9	Tumore Maligno: Rinofaringe non specificata
C05.0	Tumore Maligno: Palato duro	C12	Tumore maligno del seno piriforme
C05.1	Tumore Maligno: Palato molle	C13.0	Tumore Maligno: Regione retrocricoidica
C05.2	Tumore Maligno: Ugola	C13.1	Tumore Maligno: Plica ariepiglottica, faccia ipofaringea
C05.8	Tumore Maligno: lesione sconfinante a più zone contigue del palato	C13.2	Tumore Maligno: Parete posteriore dell'ipofaringe
C05.9	Tumore Maligno: Palato non specificato	C13.8	Tumore Maligno: lesione sconfinante a più zone contigue dell'ipofaringe
C06.0	Tumore Maligno: Mucosa della guancia	C13.9	Tumore Maligno: Ipofaringe non specificata
C06.1	Tumore Maligno: Vestibolo della bocca	C14.0	Tumore Maligno: Faringe non specificata
C06.2	Tumore Maligno: regione retromolare	C14.2	Tumore Maligno: Anello di Waldeyer

C14.8	Tumore Maligno: lesione sconfinante a più zone contigue del labbro, della cavità orale e della faringe	C39.0	Tumore Maligno: Vie respiratorie superiori, parte non specificata
C30.0	Tumore Maligno: Cavità nasale	C41.01	Tumore maligno dell'osso e della cartilagine articolare: Craniofacciale
C30.1	Tumore Maligno: Orecchio medio	C41.02	Tumore maligno dell'osso e della cartilagine articolare: Mascello-facciale
C31.0	Tumore Maligno: Seno mascellare	C41.1	Tumore Maligno: Mandibola
C31.1	Tumore Maligno: Seno etmoidale	C46.2	Sarcoma di Kaposi del palato
C31.2	Tumore Maligno: Seno frontale	C76.0	Tumore maligno di altra e mal definita sede: Testa, faccia e collo
C31.3	Tumore Maligno: Seno sfenoidale	D00.0	Carcinoma in situ: Labbro, cavità orale e faringe
C31.8	Tumore Maligno: lesione sconfinante a più zone contigue dei seni paranasali	D02.0	Carcinoma in situ: Laringe
C31.9	Tumore Maligno: Seno paranasale non specificato	D37.0	Tumori di comportamento incerto o sconosciuto: Labbra, cavità orale e faringe
C32.0	Tumore Maligno: Glottide	D38.0	Tumori di comportamento incerto o sconosciuto: Laringe
C32.1	Tumore Maligno: Regione sopraglottica della laringe	H60.2	Otite esterna maligna
C32.2	Tumore Maligno: Regione sottoglottica della laringe		
C32.3	Tumore Maligno: Cartilagine laringea		
C32.8	Tumore Maligno: lesione sconfinante a più zone contigue della laringe		
C32.9	Tumore Maligno: Laringe non specificata		

ADRG D61**Alterazioni dell'equilibrio (vertigine), più di un giorno di degenza**

Diagnosi principale nella tabella D61-1

DRG D61A**Alterazioni dell'equilibrio (vertigine) con diagnostica neurologica complessa o CC estremamente gravi con più di un giorno di degenza**

Procedura nella tabella D61-2 o durata del soggiorno > 1 giorno e PCCL > 3

DRG D61B**Alterazioni dell'equilibrio (vertigine) più di un giorno di degenza****Diagnosi D61-1**

H81.0	Malattia di Ménière	H83.2	Disfunzione labirintica
H81.1	Vertigine parossistica benigna	H91.0	Perdita uditiva da ototossicità
H81.2	Neurite vestibolare	H91.2	Perdita uditiva improvvisa idiopatica
H81.3	Altra vertigine periferica	H93.1	Tinnito
H81.4	Vertigine di origine centrale	H93.3	Disturbi del nervo acustico
H81.8	Altri disturbi della funzione vestibolare	R42	Vertigine
H81.9	Disturbo della funzione vestibolare non specificato	T70.0	Barotrauma otitico
H83.0	Labirintite	T70.1	Barotrauma sinusale

Procedura D61-2

99.A6.11 ‡↔	Diagnostica neurologica complessa, con diagnostica neurometabolica di laboratorio e/o diagnostica infettivologica/autoimmunologica di laboratorio	99.A7 ‡↔	Diagnostica complessa dell'ictus cerebrale acuto in Stroke Unit o Stroke Center, fino a un massimo di 24 ore
99.A6.12 ‡↔	Diagnostica neurologica complessa, con diagnostica genetica		
99.A6.13 ‡↔	Diagnostica neurologica complessa, con diagnostica neurometabolica di laboratorio e/o diagnostica infettivologica/autoimmunologica di laboratorio e diagnostica genetica		

ADRG D62**Epistassi od otite media o infezioni delle vie aeree superiori ed età > 2 anni, più di un giorno di degenza**

Diagnosi principale nella tabella D62-1 o (diagnosi principale nella tabella D62-2 e Età > 2 anni)

DRG D62A

Epistassi od otite media o infezione delle vie aeree superiori ed età > 2 anni ed età < 12 anni o procedura complicante o diagnosi specifica o CC gravi, più di un giorno di degenza

Età < 12 anni o Procedure complicanti o diagnosi nella tabella D62-3 o PCCL > 2

DRG D62B

Epistassi od otite media o infezioni delle vie aeree superiori ed età > 2 anni, più di un giorno di degenza

Diagnosi D62-1

R04.0 Epistassi R04.1 Emorragia della gola

Diagnosi D62-2

A54.5	Faringite gonococcica	J03.9	Tonsillite acuta non specificata
A56.4	Infezione da Chlamydiae della faringe	J04.0	Laringite acuta
A69.0	Stomatite ulcerativa necrotizzante	J06.0	Laringofaringite acuta
A69.1	Altre infezioni da fusospirocheti	J06.8	Altre infezioni acute delle vie respiratorie superiori a localizzazioni multiple
B05.3	Morbillo complicato da otite media [H67.1]	J06.9	Infezione acuta delle vie respiratorie superiori non specificata
B08.5	Faringite vescicolare da enterovirus	J10.1	Influenza con altre manifestazioni respiratorie, virus influenzale stagionale identificato
H65.0	Otite media sierosa acuta	J11.1	Influenza con altre manifestazioni respiratorie, virus non identificato
H65.1	Altra otite media acuta non suppurativa	J30.0	Rinopatia vasomotoria
H65.2	Otite media sierosa cronica	J30.1	Rinite allergica da polline
H65.3	Otite media mucoide cronica	J30.2	Altra rinite allergica stagionale
H65.4	Altra otite media cronica non suppurativa	J30.3	Altra rinite allergica
H65.9	Otite media non suppurativa non specificata	J30.4	Rinite allergica non specificata
H66.0	Otite media acuta suppurativa	J31.0	Rinite cronica
H66.1	Otite media tubotimpanica cronica suppurativa	J31.1	Rinofaringite cronica
H66.2	Otite media epitimpanica cronica suppurativa	J31.2	Faringite (Mal di gola) cronica
H66.3	Altra otite media cronica suppurativa	J32.0	Sinusite mascellare cronica
H66.4	Otite media suppurativa non specificata	J32.1	Sinusite frontale cronica
H66.9	Otite media non specificata	J32.2	Sinusite etmoidale cronica
H68.0	Salpingite della tuba di Eustachio	J32.3	Sinusite sfenoidale cronica
H70.0	Mastoidite acuta	J32.4	Pansinusite cronica
H70.1	Mastoidite cronica	J32.8	Altra sinusite cronica
H70.2	Petrosite	J32.9	Sinusite cronica non specificata
H70.9	Mastoidite non specificata	J35.0	Tonsillite cronica
H73.0	Miringite acuta	J36	Ascesso peritonsillare
H73.1	Miringite cronica	J37.0	Laringite cronica
J00	Rinofaringite acuta [raffreddore comune]	J37.1	Laringotracheite cronica
J01.0	Sinusite mascellare acuta	J39.0	Ascesso retro- e parafaringeo
J01.1	Sinusite frontale acuta	J39.3	Reazione di ipersensibilità delle vie respiratorie superiori, sede non specificata
J01.2	Sinusite etmoidale acuta	J39.80	Stenosi tracheale acquisita
J01.3	Sinusite sfenoidale acuta	J39.88	Altra malattia specificata delle vie respiratorie superiori
J01.4	Pansinusite acuta	J39.9	Malattia delle vie respiratorie superiori non specificata
J01.8	Altra sinusite acuta		
J01.9	Sinusite acuta non specificata		
J02.0	Faringite streptococcica		
J02.8	Faringite acuta da altri microorganismi specificati		
J02.9	Faringite acuta non specificata		
J03.0	Tonsillite streptococcica		
J03.8	Tonsillite acuta da altri microorganismi specificati		

Diagnosi D62-3

B95.0	Streptococco, gruppo A, come causa di malattie classificate altrove	B95.42	Streptococco, gruppo G, come causa di malattie classificate in altri settori
B95.1	Streptococco, gruppo B, come causa di malattie classificate altrove	B95.48	Altro streptococco specificato come causa di malattie classificate in altri settori
B95.2	Streptococco, gruppo D, e enterococco come causa di malattie classificate in altri capitoli	B95.5	Streptococco non specificato come causa di malattie classificate altrove
B95.3	Streptococcus pneumoniae come causa di malattie classificate altrove	B95.6	Stafilococco aureo come causa di malattie classificate altrove
B95.41	Streptococco, gruppo C, come causa di malattie classificate in altri settori	B95.7	Altro stafilococco come causa di malattie classificate altrove

B95.8	Stafilococco non specificato come causa di malattie classificate altrove	B96.3	Haemophilus influenzae [H. influenzae] e Moraxella come causa di malattie classificate altrove
B95.90	Altro microorganismo aerobio Gram-positivo specificato come causa di malattie classificate in altri settori	B96.5	Pseudomonas (aeruginosa) come causa di malattie classificate altrove
B95.91	Altro microorganismo anaerobio sporigeno Gram-positivo specificato come causa di malattie classificate in altri settori	B96.6	Bacillus fragilis [B. fragilis] come causa di malattie classificate altrove
B96.0	Mycoplasma pneumoniae [M. pneumoniae] come causa di malattie classificate altrove	B96.7	Clostridium perfringens [C. perfringens] come causa di malattie classificate altrove
B96.2	Escherichia coli [E. coli] come causa di malattie classificate altrove	J10.1	Influenza con altre manifestazioni respiratorie, virus influenzale stagionale identificato

ADRG D63**Otite media o infezioni delle vie aeree superiori, età < 3 anni, più di un giorno di degenza**

Diagnosi principale nella tabella D63-1 e Età < 3 anni

DRG D63Z**Otite media o infezioni delle vie aeree superiori, età < 3 anni, più di un giorno di degenza****Diagnosi D63-1**

A54.5	Faringite gonococcica	J03.9	Tonsillite acuta non specificata
A56.4	Infezione da Chlamydiae della faringe	J04.0	Laringite acuta
A69.0	Stomatite ulcerativa necrotizzante	J06.0	Laringofaringite acuta
A69.1	Altre infezioni da fusospirocheti	J06.8	Altre infezioni acute delle vie respiratorie superiori a localizzazioni multiple
B05.3	Morbillo complicato da otite media {H67.1}	J06.9	Infezione acuta delle vie respiratorie superiori non specificata
B08.5	Faringite vescicolare da enterovirus	J10.1	Influenza con altre manifestazioni respiratorie, virus influenzale stagionale identificato
H65.0	Otite media sierosa acuta	J11.1	Influenza con altre manifestazioni respiratorie, virus non identificato
H65.1	Altra otite media acuta non suppurativa	J30.0	Rinopatia vasomotoria
H65.2	Otite media sierosa cronica	J30.1	Rinite allergica da polline
H65.3	Otite media mucoide cronica	J30.2	Altra rinite allergica stagionale
H65.4	Altra otite media cronica non suppurativa	J30.3	Altra rinite allergica
H65.9	Otite media non suppurativa non specificata	J30.4	Rinite allergica non specificata
H66.0	Otite media acuta suppurativa	J31.0	Rinite cronica
H66.1	Otite media tubotimpanica cronica suppurativa	J31.1	Rinofaringite cronica
H66.2	Otite media epitimpanica cronica suppurativa	J31.2	Faringite (Mal di gola) cronica
H66.3	Altra otite media cronica suppurativa	J32.0	Sinusite mascellare cronica
H66.4	Otite media suppurativa non specificata	J32.1	Sinusite frontale cronica
H66.9	Otite media non specificata	J32.2	Sinusite etmoidale cronica
H68.0	Salpingite della tuba di Eustachio	J32.3	Sinusite sfenoidale cronica
H70.0	Mastoidite acuta	J32.4	Pansinusite cronica
H70.1	Mastoidite cronica	J32.8	Altra sinusite cronica
H70.2	Petrosite	J32.9	Sinusite cronica non specificata
H70.9	Mastoidite non specificata	J35.0	Tonsillite cronica
H73.0	Miringite acuta	J36	Ascesso peritonsillare
H73.1	Miringite cronica	J37.0	Laringite cronica
J00	Rinofaringite acuta [raffreddore comune]	J37.1	Laringotracheite cronica
J01.0	Sinusite mascellare acuta	J39.0	Ascesso retro- e parafaringeo
J01.1	Sinusite frontale acuta	J39.3	Reazione di ipersensibilità delle vie respiratorie superiori, sede non specificata
J01.2	Sinusite etmoidale acuta	J39.80	Stenosi tracheale acquisita
J01.3	Sinusite sfenoidale acuta	J39.88	Altra malattia specificata delle vie respiratorie superiori
J01.4	Pansinusite acuta	J39.9	Malattia delle vie respiratorie superiori non specificata
J01.8	Altra sinusite acuta		
J01.9	Sinusite acuta non specificata		
J02.0	Faringite streptococcica		
J02.8	Faringite acuta da altri microorganismi specificati		
J02.9	Faringite acuta non specificata		
J03.0	Tonsillite streptococcica		
J03.8	Tonsillite acuta da altri microorganismi specificati		

ADRG D64**Laringotracheite ed epiglottite, più di un giorno di degenza**

Diagnosi principale nella tabella D64-1

DRG D64Z**Laringotracheite ed epiglottite, più di un giorno di degenza****Diagnosi D64-1**

J04.2	Laringotracheite acuta	J05.1	Epiglottite acuta
J05.0	Laringite ostruttiva acuta [croup] S.A.I.		

ADRG D65**Traumatismi e deformità del naso, più di un giorno di degenza**

Diagnosi principale nella tabella D65-1

DRG D65Z**Traumatismi e deformità del naso, più di un giorno di degenza****Diagnosi D65-1**

J34.2	Deviazione del setto nasale	S01.22	Ferita aperta: Narici
M95.0	Deformità acquisita del naso	S02.2	Frattura delle ossa nasali
S01.20	Ferita aperta del naso: Parte non specificata	T17.0	Corpo estraneo in seno paranasale
S01.21	Ferita aperta: Cute esterna del naso	T17.1	Corpo estraneo nella narice

ADRG D66**Altre malattie di orecchio, naso, bocca e gola, più di un giorno di degenza**

Diagnosi principale nella tabella D66-1

DRG D66A**Altre malattie di orecchio, naso, bocca e gola con CC gravi, più di un giorno di degenza**

PCCL > 2

DRG D66B**Altre malattie di orecchio, naso, bocca e gola, più di un giorno di degenza****Diagnosi D66-1**

A18.6	Tubercolosi dell'orecchio	H61.2	Tappo di cerume
A36.0	Difterite faringea	H61.3	Stenosi acquisita del condotto uditivo esterno
A36.1	Difterite rinofaringea	H61.8	Altri disturbi specificati dell'orecchio esterno
A36.2	Difterite laringea	H61.9	Disturbo dell'orecchio esterno non specificato
A66.5	Gangosa	H68.1	Ostruzione della tuba di Eustachio
D10.4	Tumore benigno: Tonsilla	H69.0	Distensione della tuba di Eustachio
D10.5	Tumore benigno: Altre parti dell'orofaringe	H69.8	Altri disturbi specificati della tuba di Eustachio
D10.6	Tumore benigno: Rinofaringe	H69.9	Disturbo di tuba della Eustachio, non specificato
D10.7	Tumore benigno: Ipofaringe	H70.8	Altre mastoiditi e condizioni morbose correlate
D10.9	Tumore benigno: Faringe non specificata	H71	Colesteatoma dell'orecchio medio
D11.0	Tumore benigno: Parotide	H72.0	Perforazione centrale della membrana timpanica
D11.7	Tumore benigno: Altre ghiandole salivari maggiori	H72.1	Perforazione del recesso epitimpanico
D11.9	Tumore benigno: Ghiandola salivare maggiore, non specificata	H72.2	Altre perforazioni marginali della membrana timpanica
D14.0	Tumore benigno: Orecchio medio, cavità nasale e seni paranasali	H72.8	Altre perforazioni della membrana timpanica
D14.1	Tumore benigno: Laringe	H72.9	Perforazione della membrana timpanica non specificata
D18.05	Emangioma: orecchio, naso, bocca e gola	H73.8	Altri disturbi specificati della membrana timpanica
H60.0	Ascesso dell'orecchio esterno	H73.9	Disturbo della membrana timpanica non specificato
H60.1	Cellulite flemmonosa dell'orecchio esterno	H74.0	Timpanosclerosi
H60.3	Altra otite esterna infettiva	H74.1	Malattia adesiva dell'orecchio medio
H60.4	Colesteatoma dell'orecchio esterno	H74.2	Interruzione e dislocazione della catena ossicolare
H60.5	Otite acuta esterna non infettiva	H74.3	Altre anomalie acquisite della catena ossicolare
H60.8	Altra otite esterna	H74.4	Polipo dell'orecchio medio
H60.9	Otite esterna non specificata	H74.8	Altri disturbi specificati dell'orecchio medio e della mastoide
H61.0	Pericondrite dell'orecchio esterno		
H61.1	Disturbi non infettivi del padiglione auricolare		

H74.9	Disturbo dell'orecchio medio e della mastoide non specificato	J38.7	Altre malattie della laringe
H80.0	Otosclerosi interessante la finestra ovale, non obliterante	J39.1	Altro ascesso della faringe
H80.1	Otosclerosi interessante la finestra ovale, obliterante	J39.2	Altre malattie della faringe
H80.2	Otosclerosi cocleare	K11.0	Atrofia di ghiandola salivare
H80.8	Altra otosclerosi	K11.1	Ipertrofia di ghiandola salivare
H80.9	Otosclerosi non specificata	K11.2	Scialoadenite
H83.1	Fistola labirintica	K11.3	Ascesso di ghiandola salivare
H83.3	Effetti del rumore sull'orecchio interno	K11.4	Fistola di ghiandola salivare
H83.8	Altre malattie specificate dell'orecchio interno	K11.5	Scialolitiasi
H83.9	Malattia dell'orecchio interno non specificata	K11.6	Mucocele di ghiandola salivare
H90.0	Sordità bilaterale da difetto di trasmissione	K11.7	Disturbi della secrezione salivare
H90.1	Sordità monolaterale da difetto di trasmissione con mantenimento della funzione uditiva controlaterale	K11.8	Altre malattie delle ghiandole salivari
H90.2	Sordità da difetto di trasmissione, non specificata	K11.9	Malattia delle ghiandole salivari, non specificata
H90.3	Sordità neurosensoriale bilaterale	M95.1	Orecchio a cavolfiore
H90.4	Sordità neurosensoriale monolaterale con mantenimento della funzione uditiva controlaterale	Q16.0	Assenza congenita di padiglione auricolare
H90.5	Sordità neurosensoriale, non specificata	Q16.1	Assenza, atresia e restringimento congeniti di condotto uditivo (esterno)
H90.6	Sordità bilaterale mista trasmissiva e neurosensoriale	Q16.2	Assenza congenita della tromba di Eustachio
H90.7	Sordità monolaterale mista trasmissiva e neurosensoriale con mantenimento della funzione uditiva controlaterale	Q16.3	Malformazione congenita della catena ossicolare
H90.8	Sordità mista trasmissiva e neurosensoriale non specificata	Q16.4	Altre malformazioni congenite dell'orecchio medio
H91.1	Presbiacusia	Q16.5	Malformazioni congenite dell'orecchio interno
H91.3	Sordomutismo non classificato altrove	Q16.9	Malformazione congenita dell' orecchio causante deficit uditivo non specificata
H91.8	Altra perdita dell'udito specificata	Q17.0	Padiglione auricolare accessorio
H91.9	Perdita uditiva non specificata	Q17.1	Macrotia
H92.0	Otalgia	Q17.2	Microtia
H92.1	Otorrea	Q17.3	Altra malformazione dell'orecchio
H92.2	Otorragia	Q17.4	Malposizione dell'orecchio
H93.0	Disturbi degenerativi e vascolari dell'orecchio	Q17.5	Prominenza del padiglione auricolare (orecchio a sventola)
H93.2	Altre percezioni uditive anormali	Q17.8	Altre malformazioni congenite specificate dell'orecchio
H93.8	Altri disturbi specificati dell'orecchio	Q17.9	Malformazione congenita dell'orecchio non specificata
H93.9	Disturbo dell'orecchio non specificato	Q18.0	Fessura, fistola e cisti d'origine branchiale
H95.0	Colesteatoma ricorrente nella cavità post-mastoidectomia	Q18.1	Fistola e cisti preauricolari
H95.1	Altri disturbi post-mastoidectomia	Q18.2	Altre malformazioni di origine branchiale
H95.8	Altri disturbi iatrogeni dell'orecchio e dell'apofisi mastoide	Q18.8	Altre malformazioni congenite specificate del viso e del collo
H95.9	Disturbo iatrogeno dell'orecchio e dell'apofisi mastoide non specificato	Q30.0	Atresia delle coane
J33.0	Polipo della cavità nasale	Q30.1	Agenesia e ipoplasia del naso
J33.1	Poliposi rinosinusale deformante	Q30.2	Fissurazione, schisi, incisura del naso
J33.8	Altro polipo del seno paranasale	Q30.3	Perforazione congenita del setto nasale
J33.9	Polipo nasale non specificato	Q30.8	Altre malformazioni congenite del naso
J34.0	Ascesso, foruncolo e favo del naso	Q30.9	Malformazione congenita del naso non specificata
J34.1	Cisti e mucocele del naso e di seno paranasale	Q31.0	Membrana laringea
J34.3	Ipertrofia dei turbinati nasali	Q31.1	Stenosi subglottica congenita
J34.8	Altri disturbi specificati del naso e dei seni paranasali	Q31.2	Ipoplasia laringea
J35.1	Ipertrofia delle tonsille	Q31.3	Laringocele
J35.2	Ipertrofia delle adenoidi	Q31.5	Laringomalacia congenita
J35.3	Ipertrofia delle tonsille con ipertrofia delle adenoidi	Q31.8	Altre malformazioni congenite della laringe
J35.8	Altre malattie croniche delle tonsille e delle adenoidi	Q31.9	Malformazione congenita della laringe non specificata
J35.9	Malattia cronica delle tonsille e delle adenoidi non specificata	Q32.0	Tracheomalacia congenita
J38.00	Paralisi delle corde vocali e della laringe: S.A.I.	Q32.1	Altre malformazioni congenite della trachea
J38.01	Paralisi delle corde vocali e della laringe: Unilaterale, parziale	Q32.2	Broncomalacia congenita
J38.02	Paralisi delle corde vocali e della laringe: Unilaterale, completa	Q32.3	Stenosi bronchiale congenita
J38.03	Paralisi delle corde vocali e della laringe: Bilaterale, parziale	Q32.4	Altre malformazioni congenite dei bronchi
J38.1	Polipo delle corde vocali e della laringe	Q38.7	Tasca faringea
J38.2	Noduli delle corde vocali	Q38.8	Altre malformazioni congenite della faringe
J38.3	Altre malattie delle corde vocali	Q67.0	Asimmetria facciale
J38.4	Edema della laringe	Q67.1	Deformazione congenita facciale da compressione
J38.5	Spasmo della laringe	Q67.2	Dolicocefalia
J38.6	Stenosi della laringe	Q67.3	Plagiocefalia
		Q67.4	Altre deformazioni congenite del cranio, del viso e di osso mascellare
		R06.5	Respirazione per bocca
		R06.7	Starnuto
		R07.0	Dolore alla gola
		R19.6	Alitosi
		R49.0	Disfonia

R49.1	Afonia	S04.6	Traumatismo del nervo stotoacustico
R49.2	Ipernasalità ed iponasalità	S08.1	Amputazione traumatica dell'orecchio
R49.8	Altri e non specificati disturbi della voce	S09.2	Rottura traumatica della membrana timpanica
R68.2	Secchezza della bocca, non specificata	S11.01	Ferita aperta: Laringe
S01.23	Ferita aperta: Setto nasale	S11.21	Ferita aperta: Faringe
S01.29	Ferita aperta: Altre e multiple parti del naso	S11.22	Ferita aperta: Esofago, parte cervicale
S01.30	Ferita aperta dell'orecchio: Parte non specificata	S12.8	Frattura di altre parti del collo
S01.31	Ferita aperta: Padiglione auricolare	T16	Corpo estraneo nell'orecchio
S01.33	Ferita aperta: Trago	T17.2	Corpo estraneo nella faringe
S01.34	Ferita aperta: Condotto uditivo esterno	T17.3	Corpo estraneo nella laringe
S01.35	Ferita aperta: Tuba di Eustachio	T28.0	Ustione della bocca e della faringe
S01.36	Ferita aperta: Catena ossicolare	T28.5	Corrosione della bocca e della faringe
S01.37	Ferita aperta: Timpano	T75.3	Cinetosi
S01.38	Ferita aperta: Orecchio interno		
S01.39	Ferita aperta: Altre e multiple parti dell'orecchio e delle strutture uditive		

ADRG D67**Malattie dei denti e del cavo orale senza estrazione e riparazione dei denti, più di un giorno di degenza**

Diagnosi principale nella tabella D67-1

DRG D67A**Malattie dei denti e del cavo orale senza estrazione e riparazione dei denti, su esiti di trapianto o CC gravi e più di un giorno di degenza**

Diagnosi nella tabella D67-2 o PCCL > 2 e durata del soggiorno > 1 giorno

DRG D67B**Malattie dei denti e del cavo orale senza estrazione e riparazione dei denti, più di un giorno di degenza****Diagnosi D67-1**

B00.2	Gengivostomatite e faringotonsillite erpetiche	K03.7	Modificazioni post-eruttive del colore dei tessuti duri dentali
B37.0	Stomatite da candida	K03.8	Altre malattie specificate dei tessuti duri dentali
D10.0	Tumore benigno: Labbro	K03.9	Malattia dei tessuti duri dentali non specificata
D10.1	Tumore benigno: Lingua	K04.0	Pulpite
D10.2	Tumore benigno: Pavimento della bocca	K04.1	Necrosi della polpa
D10.3	Tumore benigno: Altre e non specificate parti della bocca	K04.2	Degenerazione della polpa
D16.5	Tumore benigno: Mandibola	K04.3	Formazione di tessuto duro anormale nella polpa
K00.0	Anodontia	K04.4	Periodontite apicale acuta di origine pulpale
K00.1	Denti soprannumerari	K04.5	Periodontite apicale cronica
K00.2	Anomalie di forma e volume	K04.6	Ascesso periapicale con fistola
K00.3	Chiazzeria dello smalto dentale	K04.7	Ascesso periapicale senza fistola
K00.4	Anomalie nella formazione dei denti	K04.8	Cisti radicolare
K00.5	Anomalie ereditarie della struttura dei denti non classificate altrove	K04.9	Altre e non specificate malattie della polpa e dei tessuti periapicali
K00.6	Anomalie dell'eruzione dentaria	K05.0	Gengivite acuta
K00.7	Sindrome della dentizione	K05.1	Gengivite cronica
K00.8	Altri disturbi dello sviluppo dei denti	K05.2	Periodontite acuta
K00.9	Disturbo dello sviluppo dei denti non specificato	K05.3	Periodontite cronica
K01.0	Denti inclusi ["embedded"]	K05.4	Periodontosi
K01.1	Dente ritenuto ["impacted"]	K05.5	Altre periodontopatie
K02.0	Carie limitata allo smalto	K05.6	Periodontopatia non specificata
K02.1	Carie della dentina	K06.0	Retrazione gengivale
K02.2	Carie del cemento	K06.1	Iperplasia gengivale
K02.3	Carie dentaria arrestata nel suo decorso	K06.2	Lesioni della gengiva e della cresta alveolare edentula associate a traumi
K02.4	Odontoclasia	K06.8	Altri disturbi, specificati, della gengiva e della cresta alveolare edentula
K02.5	Carie con esposizione della polpa	K06.9	Malattia della gengiva e della cresta alveolare edentula, non specificata
K02.8	Altre carie dentarie	K07.0	Gravi anomalie di dimensione dei mascellari
K02.9	Carie dentaria non specificata	K07.1	Anomalie del rapporto tra mascellare e base del cranio
K03.0	Attrito eccessivo dei denti	K07.2	Anomalie dei rapporti delle arcate dentarie
K03.1	Abrasioni dentale	K07.3	Anomalie di posizione dei denti
K03.2	Erosione dentale	K07.4	Malocclusione non specificata
K03.3	Riassorbimento patologico dei denti		
K03.4	Ipercementosi		
K03.5	Anchilosi dei denti		
K03.6	Depositi [accrezioni] dentali		

K07.5	Anomalie odontofacciali funzionali	Q18.4	Macrostomia
K07.6	Disturbi dell'articolazione temporo-mandibolare	Q18.5	Microstomia
K07.8	Altre anomalie odontofacciali	Q18.6	Macrocheilia
K07.9	Anomalia odontofacciale non specificata	Q18.7	Microcheilia
K08.0	Disgregazione dei denti da cause sistemiche	Q35.1	Schisi del palato duro
K08.1	Perdita di denti da accidente, estrazione o periodontopatie locali	Q35.3	Schisi del palato molle
K08.2	Atrofia della cresta alveolare edentula	Q35.5	Schisi del palato duro con schisi del palato molle
K08.3	Ritenzione di radice dentale	Q35.7	Schisi dell'ugola
K08.81	Frattura di dente patologica	Q35.9	Schisi del palato non specificata
K08.88	Altri disturbi specificati dei denti e delle loro strutture di sostegno	Q36.0	Schisi del labbro, bilaterale
K08.9	Disturbo dei denti e delle loro strutture di sostegno, non specificato	Q36.1	Schisi del labbro, mediana
K09.0	Cisti odontogene legate allo sviluppo	Q36.9	Schisi del labbro, unilaterale
K09.1	Cisti dello sviluppo (non odontogene) della regione orale	Q37.0	Schisi del palato duro con cheiloschisi bilaterale
K09.2	Altre cisti dei mascellari	Q37.1	Schisi del palato duro con cheiloschisi unilaterale
K09.8	Altre cisti della regione orale non classificate altrove	Q37.2	Schisi del palato molle con cheiloschisi bilaterale
K09.9	Cisti della regione orale non specificata	Q37.3	Schisi del palato molle con cheiloschisi unilaterale
K10.0	Disturbi di sviluppo dei mascellari	Q37.4	Schisi del palato duro e del palato molle con cheiloschisi bilaterale
K10.1	Granuloma a cellule giganti, centrale	Q37.5	Schisi del palato duro e del palato molle con cheiloschisi unilaterale
K10.20	Ascesso mascellare senza menzione di diffusione alla zona retromascellare o alla fossa canina	Q37.8	Palatoschisi con cheiloschisi bilaterale non specificata
K10.21	Ascesso mascellare con menzione di diffusione alla zona retromascellare o alla fossa canina	Q37.9	Palatoschisi con cheiloschisi unilaterale non specificata
K10.28	Altre malattie infiammatorie specificate dei mascellari	Q38.0	Malformazioni congenite delle labbra non classificate altrove
K10.29	Malattia infiammatoria dei mascellari, non specificata	Q38.1	Anchiloglossia
K10.3	Alveolite dei mascellari	Q38.2	Macroglossia
K10.8	Altre malattie specificate dei mascellari	Q38.3	Altre malformazioni congenite della lingua
K10.9	Malattia dei mascellari non specificata	Q38.4	Malformazioni congenite delle ghiandole e dei dotti salivari
K12.0	Afte orali ricorrenti	Q38.5	Malformazioni congenite del palato non classificate altrove
K12.1	Altri tipi di stomatite	Q38.6	Altre malformazioni congenite della bocca
K12.20	Cellulite (del pavimento) orale	S01.42	Ferita aperta: Area mascellare
K12.21	Ascesso sottomandibolare senza menzione di diffusione al mediastino, alla zona parafaringea o cervicale	S01.43	Ferita aperta: Area mandibolare
K12.22	Ascesso sottomandibolare con diffusione al mediastino, alla zona parafaringea o cervicale	S01.50	Ferita aperta: Bocca, parte non specificata
K12.23	Ascesso alla guancia	S01.51	Ferita aperta: Labbro
K12.28	Altra cellulite e ascesso della bocca	S01.52	Ferita aperta: Mucosa della guancia
K12.29	Cellulite e ascesso della bocca, non specificata	S01.53	Ferita aperta: Gengiva (processo alveolare)
K12.3	Mucosite orale (ulcerativa)	S01.54	Ferita aperta: Lingua e pavimento orale
K13.0	Malattie delle labbra	S01.55	Ferita aperta: Palato
K13.1	Morsicatura della guancia e del labbro	S01.59	Ferita aperta: Altre e multiple parti del labbro e della cavità orale
K13.2	Leucoplachia ed altre alterazioni dell'epitelio orale, inclusa la lingua	S02.4	Frattura dello zigomatico e del mascellare superiore
K13.3	Tricoleucoplachia	S02.5	Frattura di dente
K13.4	Granuloma e lesioni simil-granulomatose della mucosa orale	S02.60	Frattura della mandibola: Parte non specificata
K13.5	Fibrosi orale sottomucosa	S02.61	Frattura della mandibola: Processo condileo
K13.6	Iperplasia irritativa della mucosa orale	S02.62	Frattura della mandibola: Sottocondiloidea
K13.7	Altre e non specificate lesioni della mucosa orale	S02.63	Frattura della mandibola: Processo coronoideo
K14.0	Glossite	S02.64	Frattura della mandibola: Ramo mandibolare, parte non specificata
K14.1	Lingua geografica	S02.65	Frattura della mandibola: Angolo mandibolare
K14.2	Glossite romboide mediana	S02.66	Frattura della mandibola: Sinfisi mandibolare
K14.3	Ipertrofia delle papille linguali	S02.67	Frattura della mandibola: Parte alveolare
K14.4	Atrofia delle papille linguali	S02.68	Frattura della mandibola: Corpo mandibolare, altre e non specificate parti
K14.5	Lingua plicata	S02.69	Frattura della mandibola: Parti multiple
K14.6	Glossodinia	S03.0	Lussazione di osso mascellare
K14.8	Altre malattie della lingua	S03.2	Lussazione di dente
K14.9	Malattia della lingua non specificata	S03.4	Distorsione e distrazione di mascellare
		T18.0	Corpo estraneo nella bocca

Diagnosi D67-2

Z94.0	Stato dopo trapianto renale	Z94.4	Stato dopo trapianto epatico
Z94.1	Stato dopo trapianto cardiaco	Z94.81	Stato dopo trapianto di cellule staminali ematopoietiche con attuale immunosoppressione
Z94.2	Stato dopo trapianto polmonare		
Z94.3	Stato dopo trapianto cardiaco e polmonare		

ADRG D86**Malattie e disturbi di orecchio, naso, bocca e gola, un giorno di degenza**

Durata del soggiorno è uguale 1 giorno

DRG D86Z**Malattie e disturbi di orecchio, naso, bocca e gola, un giorno di degenza****ADRG D87****Malattie e disturbi di orecchio, naso, bocca e gola con terapia intensiva complessa/trattamento complesso IMC > 119 punti risorse**

Almeno una procedura nella tabella D87-1

DRG D87Z**Malattie e disturbi di orecchio, naso, bocca e gola con terapia intensiva complessa/trattamento complesso IMC > 119 punti risorse****Procedura D87-1**

99.B7.12 †↔	Terapia intensiva complessa, da 120 a 184 punti risorse	99.B7.10 †↔	Terapia intensiva complessa, 19321 e più punti risorse
99.B7.13 †↔	Terapia intensiva complessa, da 185 a 360 punti risorse	99.B8.12 †↔	Trattamento complesso IMC dell'adulto, da 120 a 184 punti risorse
99.B7.14 †↔	Terapia intensiva complessa, da 361 a 552 punti risorse	99.B8.13 †↔	Trattamento complesso IMC dell'adulto, da 185 a 360 punti risorse
99.B7.15 †↔	Terapia intensiva complessa, da 553 a 828 punti risorse	99.B8.14 †↔	Trattamento complesso IMC dell'adulto, da 361 a 552 punti risorse
99.B7.16 †↔	Terapia intensiva complessa, da 829 a 1104 punti risorse	99.B8.15 †↔	Trattamento complesso IMC dell'adulto, da 553 a 828 punti risorse
99.B7.17 †↔	Terapia intensiva complessa, da 1105 a 1380 punti risorse	99.B8.16 †↔	Trattamento complesso IMC dell'adulto, da 829 a 1104 punti risorse
99.B7.18 †↔	Terapia intensiva complessa, da 1381 a 1656 punti risorse	99.B8.17 †↔	Trattamento complesso IMC dell'adulto, da 1105 a 1380 punti risorse
99.B7.1A †↔	Terapia intensiva complessa, da 1657 a 1932 punti risorse	99.B8.18 †↔	Trattamento complesso IMC dell'adulto, da 1381 a 1656 punti risorse
99.B7.1B †↔	Terapia intensiva complessa, da 1933 a 2208 punti risorse	99.B8.1A †↔	Trattamento complesso IMC dell'adulto, da 1657 a 1932 punti risorse
99.B7.1C †↔	Terapia intensiva complessa, da 2209 a 2484 punti risorse	99.B8.1B †↔	Trattamento complesso IMC dell'adulto, da 1933 a 2208 punti risorse
99.B7.1D †↔	Terapia intensiva complessa, da 2485 a 2760 punti risorse	99.B8.1C †↔	Trattamento complesso IMC dell'adulto, da 2209 a 2484 punti risorse
99.B7.1E †↔	Terapia intensiva complessa, da 2761 a 3220 punti risorse	99.B8.1D †↔	Trattamento complesso IMC dell'adulto, da 2485 a 2760 punti risorse
99.B7.1F †↔	Terapia intensiva complessa, da 3221 a 3680 punti risorse	99.B8.1E †↔	Trattamento complesso IMC dell'adulto, da 2761 a 3220 punti risorse
99.B7.1G †↔	Terapia intensiva complessa, da 3681 a 4600 punti risorse	99.B8.1F †↔	Trattamento complesso IMC dell'adulto, da 3221 a 3680 punti risorse
99.B7.1H †↔	Terapia intensiva complessa, da 4601 a 5520 punti risorse	99.B8.1G †↔	Trattamento complesso IMC dell'adulto, da 3681 a 4600 punti risorse
99.B7.1I †↔	Terapia intensiva complessa, da 5521 a 7360 punti risorse	99.B8.1H †↔	Trattamento complesso IMC dell'adulto, da 4601 a 5520 punti risorse
99.B7.1J †↔	Terapia intensiva complessa, da 7361 a 9200 punti risorse	99.B8.1I †↔	Trattamento complesso IMC dell'adulto, da 5521 a 7360 punti risorse
99.B7.1K †↔	Terapia intensiva complessa, da 9201 a 11040 punti risorse	99.B8.1J †↔	Trattamento complesso IMC dell'adulto, da 7361 a 9200 punti risorse
99.B7.1L †↔	Terapia intensiva complessa, da 11041 a 13800 punti risorse	99.B8.1K †↔	Trattamento complesso IMC dell'adulto, da 9201 a 11040 punti risorse
99.B7.1M †↔	Terapia intensiva complessa, da 13801 a 16560 punti risorse	99.B8.1L †↔	Trattamento complesso IMC dell'adulto, da 11041 a 13800 punti risorse
99.B7.1N †↔	Terapia intensiva complessa, da 16561 a 19320 punti risorse	99.B8.1M †↔	Trattamento complesso IMC dell'adulto, da 13801 a 16560 punti risorse

99.B8.1N ‡↔ Trattamento complesso IMC dell'adulto, da 16561 a 19320 punti risorse 99.B8.1O ‡↔ Trattamento complesso IMC dell'adulto, 19321 e più punti risorse

ADRG 901, 902

procedure OR non correlata

Procedure OR non correlata

DRGs 901A, 901B, 901C, 901D, 902Z

MDC 04

Malattie e disturbi dell'apparato respiratorio

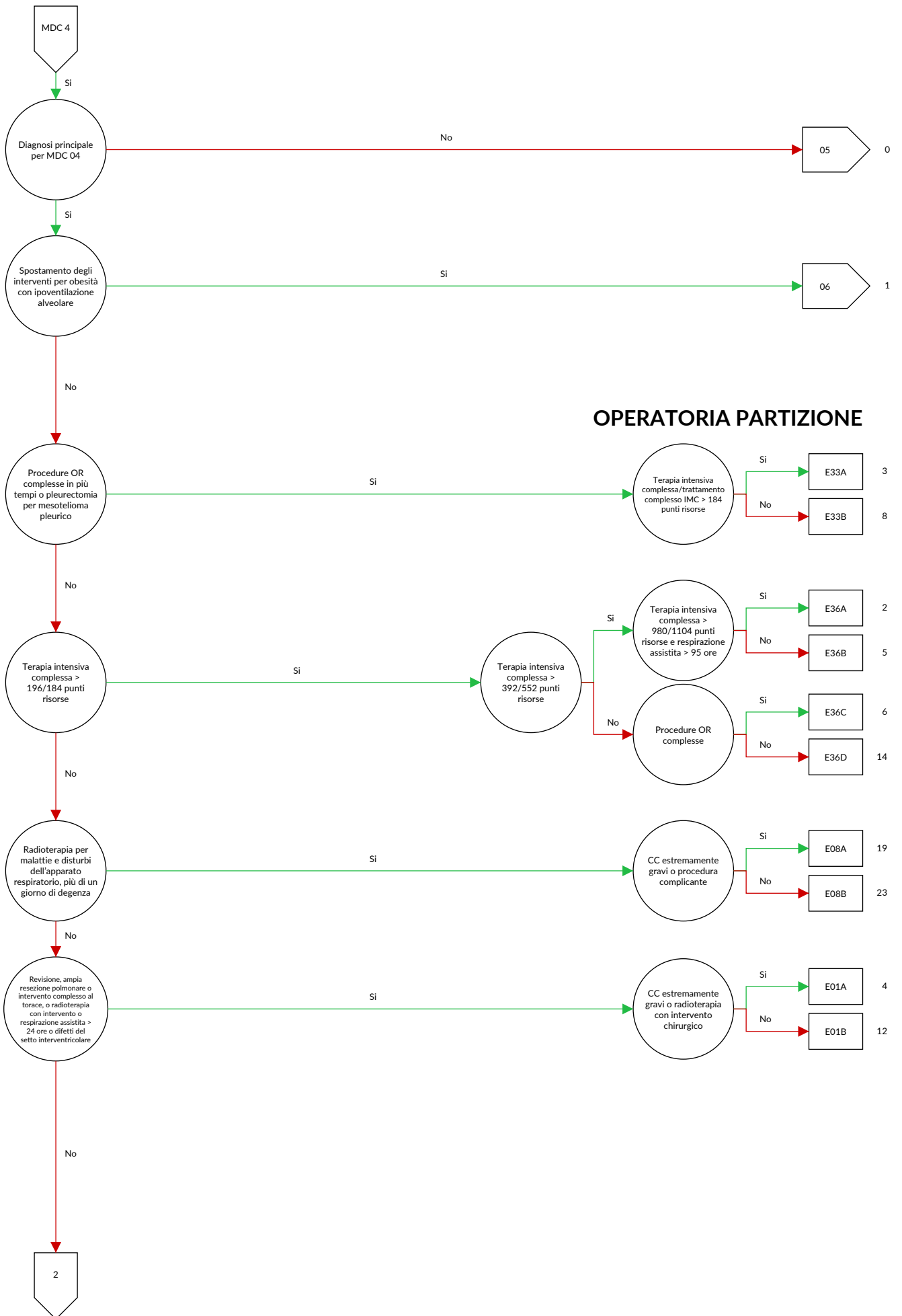

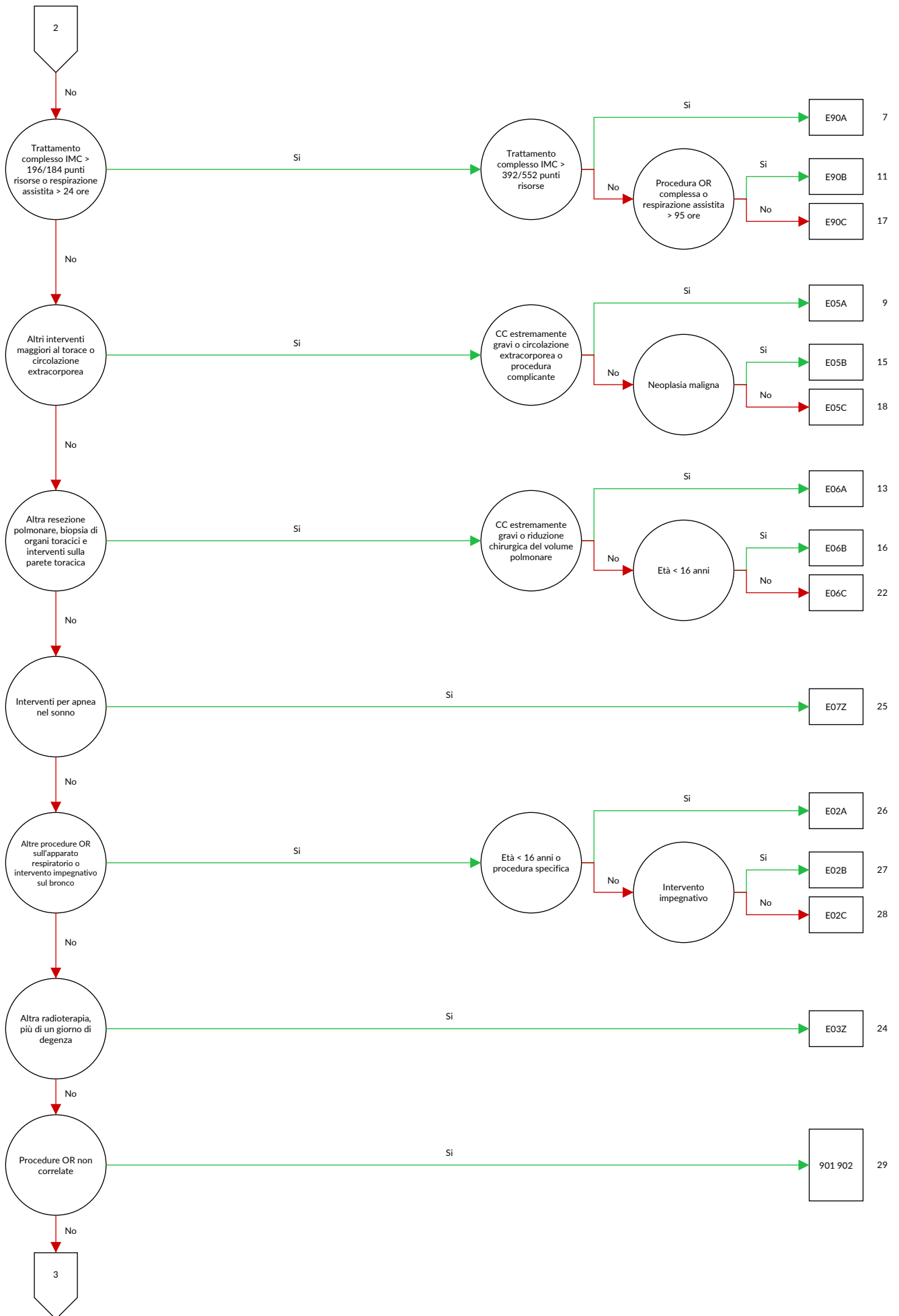

MEDICA PARTIZIONE

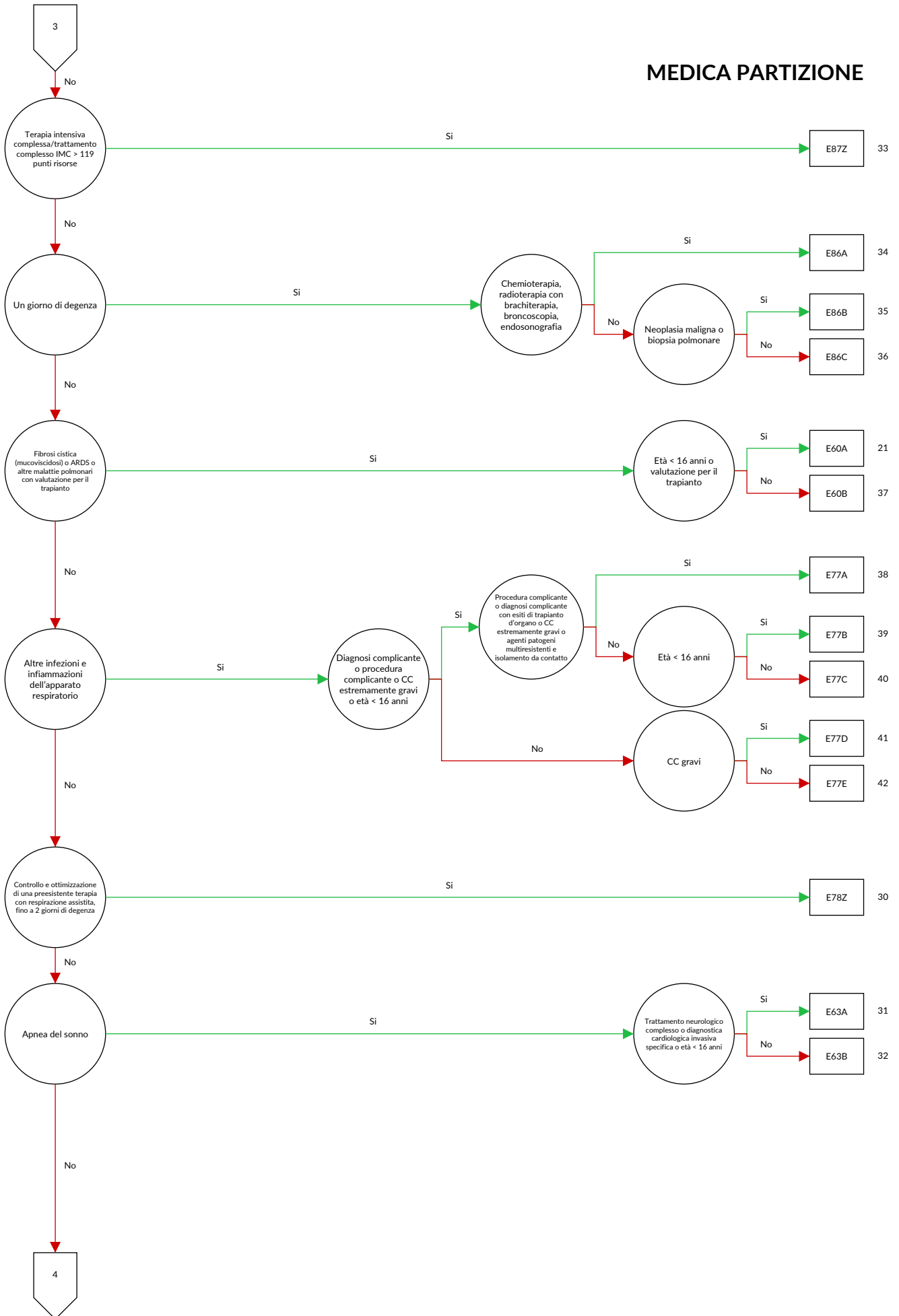

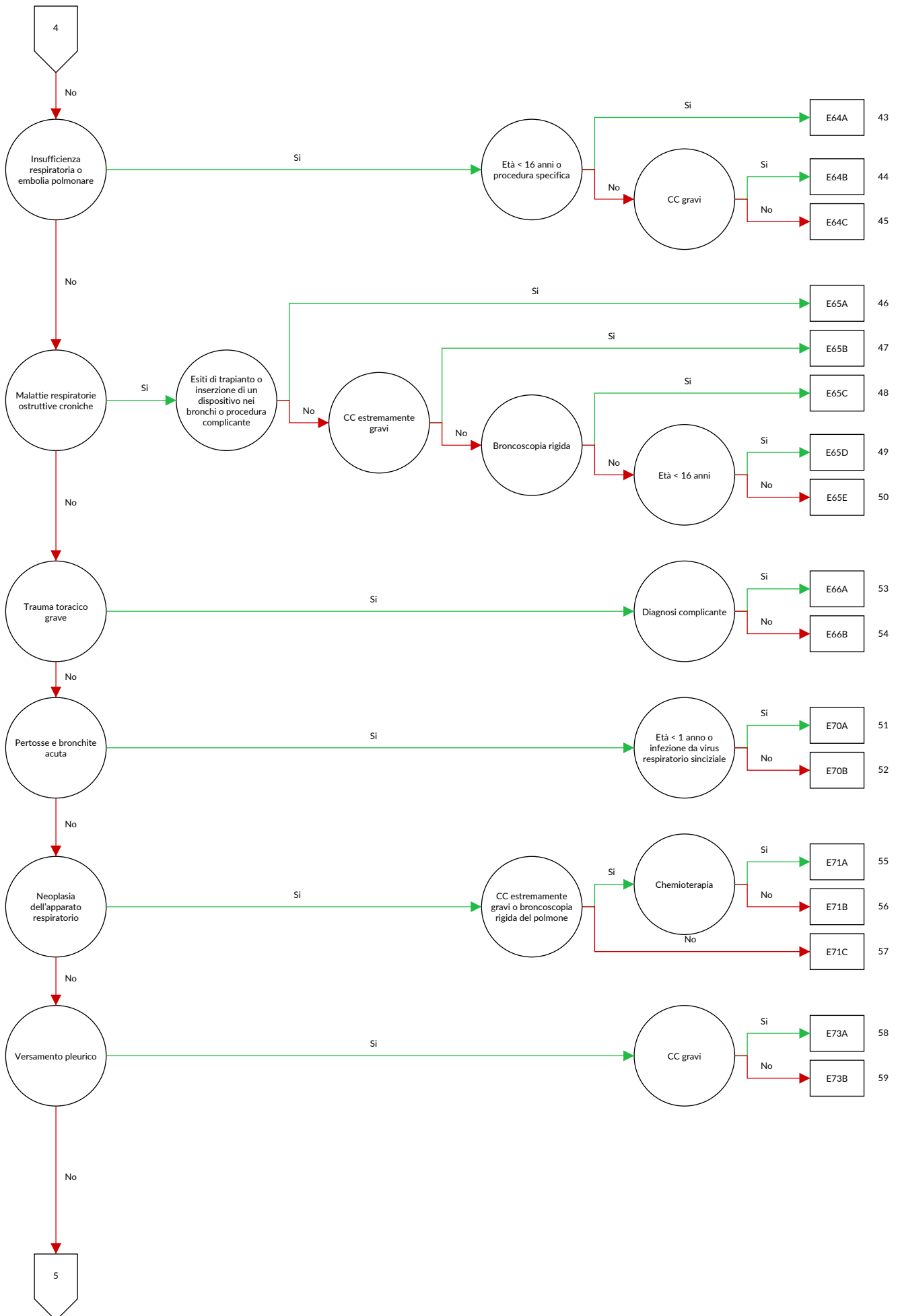

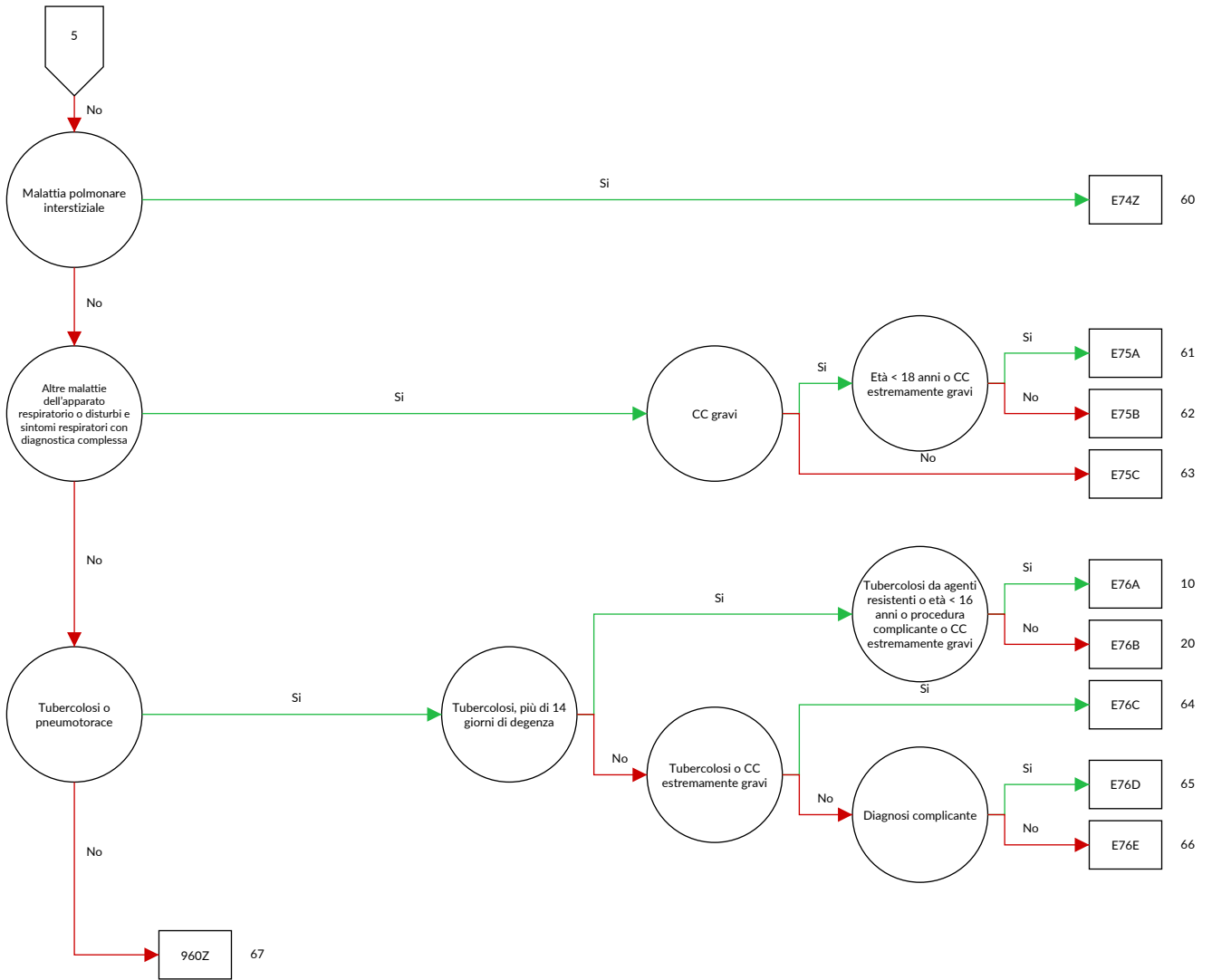

logica decisionale MDC 04 Malattie e disturbi dell'apparato respiratorio

Diagnosi principale nella tabella MDC04-0 o MDC e uguale 04 e definizione del DRG di base E36 o diagnosi nella tabella MDC04-1 e nessuna OR-procedure e nessuna diagnosi principale nella tabella MDC04-2 e durata del soggiorno > 14 giorni o durata del soggiorno < 3 giorni e procedura nella tabella MDC04-3 e età > 15 anni e nessuna OR-procedura o durata del soggiorno < 3 giorni e procedura nella tabella MDC04-4 e età > 15 anni e nessuna OR-procedura

Diagnosi MDC04-0

A06.5	Ascesso amebico del polmone	A31.0	Infezione polmonare da altri micobatteri
A15.0	Tubercolosi del polmone, confermata dall'esame microscopico dell'escreato, con o senza conferma dall'esame colturale o da esami molecolari	A37.0	Pertosse da Bordetella pertussis
A15.1	Tubercolosi del polmone, confermata dal solo esame colturale	A37.1	Pertosse da Bordetella parapertussis
A15.2	Tubercolosi del polmone, confermata istologicamente	A37.8	Pertosse da altre specie di Bordetella
A15.3	Tubercolosi del polmone, confermata con altri metodi non specificati	A37.9	Pertosse non specificata
A15.4	Tubercolosi dei linfonodi intratoracici, confermata batteriologicamente, istologicamente o da esami molecolari	A42.0	Actinomicosi polmonare
A15.5	Tubercolosi della laringe, trachea e bronchi, confermata batteriologicamente, istologicamente o da esami molecolari	A43.0	Nocardiosi polmonare
A15.6	Pleurite tubercolare, confermata batteriologicamente, istologicamente o da esami molecolari	A48.1	Malattia dei legionari
A15.7	Tubercolosi respiratoria primaria, confermata batteriologicamente, istologicamente o da esami molecolari	A48.2	Malattia dei legionari non polmonare [febbre di Pontiac]
A15.8	Altre forme di tubercolosi respiratoria, confermate batteriologicamente, istologicamente o da esami molecolari	A70	Infezione da Chlamydia psittaci
A15.9	Tubercolosi respiratoria non specificata, confermata batteriologicamente, istologicamente o da esami molecolari	B01.2	Polmonite varicellosa {J17.1}
A16.0	Tubercolosi del polmone, con esami batteriologici, istologici e molecolari negativi	B05.2	Morbillo complicato da polmonite {J17.1}
A16.1	Tubercolosi del polmone, esami batteriologici, istologici e molecolari non effettuati	B25.0	Polmonite da cytomegalovirus {J17.1}
A16.2	Tubercolosi del polmone, senza conferma batteriologica, istologica o molecolare	B33.0	Pleurodinia epidemica
A16.3	Tubercolosi dei linfonodi intratoracici, senza conferma batteriologica, istologica o molecolare	B37.1	Candidosi polmonare
A16.4	Tubercolosi della laringe, trachea e bronchi, senza conferma batteriologica, istologica o molecolare	B38.0	Coccidioidomicosi polmonare acuta
A16.5	Pleurite tubercolare, senza conferma batteriologica, istologica o molecolare	B38.1	Coccidioidomicosi polmonare cronica
A16.7	Tubercolosi respiratoria primaria, senza conferma batteriologica, istologica o molecolare	B38.2	Coccidioidomicosi polmonare non specificata
A16.8	Altre forme di tubercolosi respiratoria, senza conferma batteriologica o istologica	B39.0	Istoplasmosi polmonare acuta da Histoplasma capsulatum
A16.9	Tubercolosi respiratoria non specificata, senza conferma batteriologica, istologica o molecolare	B39.1	Istoplasmosi polmonare cronica da Histoplasma capsulatum
A17.0	Meningite tubercolare {G01}	B39.2	Istoplasmosi polmonare da Histoplasma capsulatum non specificata
A17.1	Tubercoloma meningeo {G07}	B40.0	Blastomicosi polmonare acuta
A17.8	Altre forme di tubercolosi del sistema nervoso	B40.1	Blastomicosi polmonare cronica
A17.9	Tubercolosi del sistema nervoso non specificata {G99.8}	B40.2	Blastomicosi polmonare non specificata
A18.2	Linfoadenopatia periferica tubercolare	B42.0	Sporotricosi polmonare {J99.8}
A18.8	Tubercolosi di altri organi specificati	B44.0	Aspergillosi polmonare invasiva
A19.0	Tubercolosi miliare acuta limitata ad una singola sede specificata	B44.1	Altre forme di aspergillosi polmonare
A19.1	Tubercolosi miliare acuta interessante sedi multiple	B45.0	Criptococchi polmonare
A19.2	Tubercolosi miliare acuta non specificata	B46.0	Mucormicosi polmonare
A19.8	Altre tubercolosi miliari	B58.3	Toxoplasmosi polmonare {J17.3}
A19.9	Tubercolosi miliare non specificata	B59	Pneumocistosi {J17.3}
A20.2	Peste polmonare	B66.4	Paragonimiasi
A21.2	Tularemia polmonare	B67.1	Infezione del polmone da echinococco granuloso [echinococco cistica]
A22.1	Carbuncolo polmonare	B90.9	Sequela di tubercolosi respiratoria e non specificata
		C33	Tumore maligno della trachea
		C34.0	Tumore Maligno: Bronco principale
		C34.1	Tumore Maligno: Lobo o bronco superiore
		C34.2	Tumore Maligno: Lobo o bronco medio
		C34.3	Tumore Maligno: Lobo o bronco inferiore
		C34.8	Tumore Maligno: lesione sconfinante a più zone contigue dei bronchi e polmone
		C34.9	Tumore Maligno: Bronchi o polmone non specificati
		C38.1	Tumore Maligno: Mediastino anteriore
		C38.2	Tumore Maligno: Mediastino posteriore
		C38.3	Tumore Maligno: Mediastino, parte non specificata
		C38.4	Tumore Maligno: Pleura
		C38.8	Tumore Maligno: lesione sconfinante a più zone contigue del cuore, del mediastino e della pleura
		C39.8	Tumore Maligno: lesione sconfinante a più zone contigue dell'apparato respiratorio e degli organi intratoracici
		C39.9	Tumore Maligno: Sedi mal definite dell'apparato respiratorio
		C45.0	Mesotelioma delle pleura
		C47.3	Tumore Maligno: Nervi periferici del torace
		C49.3	Tumore Maligno: Tessuto connettivo e tessuti molli del torace

C76.1	Tumore maligno di altra e mal definita sede: Torace	I26.0	Embolia polmonare con menzione di cuore polmonare acuto
C78.0	Tumore maligno secondario del polmone		
C78.1	Tumore maligno secondario del mediastino	I26.9	Embolia polmonare senza menzione di cuore polmonare acuto
C78.2	Tumore maligno secondario della pleura		
C78.3	Tumore maligno secondario di altri e non specificati organi dell'apparato respiratorio	J04.1 J09	Tracheite acuta Influenza da virus influenzale identificato, zoonotico o pandemico
D02.1	Carcinoma in situ: Trachea		
D02.2	Carcinoma in situ: Bronchi e polmone	J10.0	Influenza con polmonite, virus influenzale stagionale identificato
D02.3	Carcinoma in situ: Altre parti dell'apparato respiratorio	J11.0	Influenza con polmonite, virus non identificato
D02.4	Carcinoma in situ: Apparato respiratorio non specificato	J12.0	Polmonite da adenovirus
D14.2	Tumore benigno: Trachea	J12.1	Polmonite da virus sinciziale respiratorio
D14.3	Tumore benigno: Bronchi e polmone	J12.2	Polmonite da virus parainfluenzale
D14.4	Tumore benigno: Apparato respiratorio non specificato	J12.3	Polmonite da metapneumovirus umano
D15.2	Tumore benigno: Mediastino	J12.8	Altre polmoniti virali
D15.7	Tumore benigno: Altri organi intratoracici specificati	J12.9	Polmonite virale non specificata
D15.9	Tumore benigno: Organi intratoracici non specificati	J13	Polmonite da Streptococcus pneumoniae
D16.70	Tumore benigno: Costole	J14	Polmonite da Haemophilus influenzae
D16.71	Tumore benigno: Sterno	J15.0	Polmonite da Klebsiella pneumoniae
D16.72	Tumore benigno: Clavicola	J15.1	Polmonite da Pseudomonas
D17.4	Tumore lipomatoso benigno di organi intratoracici	J15.2	Polmonite da Stafilococco
D19.0	Tumore benigno: Tessuto mesoteliale della pleura	J15.3	Polmonite da Streptococco di gruppo B
D21.3	Tumore benigno: Connettivo ed altri tessuti molli del torace	J15.4	Polmonite da altri Streptococchi
D38.1	Tumori di comportamento incerto o sconosciuto: Trachea, bronchi e polmone	J15.5	Polmonite da Escherichia coli
D38.2	Tumori di comportamento incerto o sconosciuto: Pleura	J15.6	Polmonite da altri batteri Gram-negativi
D38.3	Tumori di comportamento incerto o sconosciuto: Mediastino	J15.7	Polmonite da Mycoplasma pneumoniae
D38.4	Tumori di comportamento incerto o sconosciuto: Timo	J15.8	Altra polmonite batterica
D38.5	Tumori di comportamento incerto o sconosciuto: Altri organi dell'apparato respiratorio	J15.9	Polmonite batterica non specificata
D38.6	Tumori di comportamento incerto o sconosciuto: Organo dell'apparato respiratorio non specificato	J16.0	Polmonite da Chlamydiae
D86.0	Sarcoidosi del polmone	J16.8	Polmonite da altri microorganismi infettivi specificati
D86.1	Sarcoidosi dei linfonodi	J17.0	Polmonite in malattie batteriche classificate altrove
D86.2	Sarcoidosi del polmone con sarcoidosi dei linfonodi	J17.1	Polmonite in malattie virali classificate altrove
D86.3	Sarcoidosi della cute	J17.2	Polmonite in micosi
D86.8	Sarcoidosi di altre sedi specificate e sedi associate	J17.3	Polmonite in malattie parassitarie
D86.9	Sarcoidosi non specificata	J17.8	Polmonite in altre malattie classificate altrove
E66.20	Obesità grave con ipoventilazione alveolare: Obesità di grado I (OMS) in pazienti di 18 e più anni	J18.0	Broncopolmonite non specificata
E66.21	Obesità grave con ipoventilazione alveolare: Obesità di grado II (OMS) in pazienti di 18 e più anni	J18.1	Polmonite lobare non specificata
E66.22	Obesità grave con ipoventilazione alveolare: Obesità di grado III (OMS) in pazienti di 18 e più anni	J18.2	Polmonite ipostatica non specificata
E66.24	Obesità grave con ipoventilazione alveolare: Obesità in bambini e adolescenti tra i 3 e i 18 anni non compiuti	J18.8	Altre polmoniti da microorganismi non specificati
E66.25	Obesità grave con ipoventilazione alveolare: Obesità estrema in bambini e adolescenti dai 3 ai 18 anni non compiuti	J18.9	Polmonite non specificata
E66.29	Obesità grave con ipoventilazione alveolare: Grado o entità dell'obesità non specificati	J20.0	Bronchite acuta da Mycoplasma pneumoniae
E84.0	Fibrosi cistica con manifestazioni polmonari	J20.1	Bronchite acuta da Haemophilus influenzae
E84.80	Fibrosi cistica con manifestazioni polmonari e intestinali	J20.2	Bronchite acuta da Streptococchi
E84.87	Fibrosi cistica con molteplici altre manifestazioni	J20.3	Bronchite acuta da virus Coxackie
E84.88	Fibrosi cistica con altre manifestazioni	J20.4	Bronchite acuta da virus parainfluenzale
E84.9	Fibrosi cistica non specificata	J20.5	Bronchite acuta da virus respiratorio sinciziale
F45.33	Disfunzione vegetativa somatoforme: Apparato respiratorio	J20.6	Bronchite acuta da Rhinovirus
G47.30	Sindrome da apnea centrale del sonno	J20.7	Bronchite acuta da Echovirus
G47.31	Sindrome da apnea ostruttiva del sonno	J20.8	Bronchite acuta da altri microorganismi specificati
G47.32	Sindrome ipoventilatoria durante il sonno	J20.9	Bronchite acuta non specificata
G47.38	Altra apnea del sonno	J21.0	Bronchiolite acuta da virus respiratorio sinciziale
G47.39	Apnea del sonno non specificata	J21.1	Bronchiolite acuta da Metapneumovirus umano
		J21.8	Bronchiolite acuta da altri microorganismi specificati
		J21.9	Bronchiolite acuta non specificata
		J22	Infezione acuta delle inferiori vie respiratorie non specificata
		J40	Bronchite non specificata come acuta o cronica
		J41.0	Bronchite cronica semplice
		J41.1	Bronchite cronica mucopurulenta
		J41.8	Bronchite cronica mista, semplice e mucopurulenta
		J42	Bronchite cronica non specificata
		J43.0	Sindrome di MacLeod
		J43.1	Enfisema panlobulare
		J43.2	Enfisema centrolobulare
		J43.8	Altra forma di enfisema
		J43.9	Enfisema non specificato
		J44.00	Pneumopatia ostruttiva cronica con infezione acuta delle vie respiratorie inferiori: VEMS1 <35 % del valore normale predetto (teorico)

J44.01	Pneumopatia ostruttiva cronica con infezione acuta delle vie respiratorie inferiori: VEMS1 $\geq 35\%$ e $< 50\%$ del valore normale predetto (teorico)	J64 J65 J66.0	Pneumoconiosi non specificata Pneumoconiosi associata a tubercolosi Bissinosi
J44.02	Pneumopatia ostruttiva cronica con infezione acuta delle vie respiratorie inferiori: VEMS1 $\geq 50\%$ e $< 70\%$ del valore normale predetto (teorico)	J66.1 J66.2 J66.8	Malattia dei cardatori di lino Cannabinosi Malattia delle vie aeree causata da altre polveri organiche specifiche
J44.03	Pneumopatia ostruttiva cronica con infezione acuta delle vie respiratorie inferiori: VEMS1 $\geq 70\%$ del valore normale predetto (teorico)	J67.0 J67.1	Polmone del contadino Bagassosi
J44.09	Pneumopatia ostruttiva cronica con infezione acuta delle vie respiratorie inferiori: VEMS1 non specificato	J67.2 J67.3 J67.4	Polmone degli allevatori di uccelli Suberosi Polmone dei lavoratori del malto
J44.10	Pneumopatia ostruttiva cronica con esacerbazione acuta, non specificata: VEMS1 $< 35\%$ del valore normale predetto (teorico)	J67.5 J67.6 J67.7	Polmone dei lavoratori di funghi Polmone degli scortecciatori d'acero Polmone da condizionatore ed umidificatore d'aria
J44.11	Pneumopatia ostruttiva cronica con esacerbazione acuta, non specificata: VEMS1 $\geq 35\%$ e $< 50\%$ del valore normale predetto (teorico)	J67.8 J67.9	Polmoniti da ipersensibilità ad altre polveri organiche Polmonite da ipersensibilità a polvere organica non specificata
J44.12	Pneumopatia ostruttiva cronica con esacerbazione acuta, non specificata: VEMS1 $\geq 50\%$ e $< 70\%$ del valore normale predetto (teorico)	J68.0	Bronchite e polmonite da sostanze chimiche, gas, fumi e vapori
J44.13	Pneumopatia ostruttiva cronica con esacerbazione acuta, non specificata: VEMS1 $\geq 70\%$ del valore normale predetto (teorico)	J68.1 J68.2	Edema polmonare da sostanze chimiche, gas, fumi e vapori Infiammazione delle superiori vie respiratorie da sostanze chimiche, gas, fumi e vapori, non classificata altrove
J44.19	Pneumopatia ostruttiva cronica con esacerbazione acuta, non specificata: VEMS1 non specificato	J68.3	Altre malattie acute e subacute dell'apparato respiratorio da sostanze chimiche, gas, fumi e vapori
J44.80	Altra pneumopatia ostruttiva cronica specificata: VEMS1 $< 35\%$ del valore normale predetto (teorico)	J68.4	Malattie respiratorie croniche da sostanze chimiche, gas, fumi e vapori
J44.81	Altra pneumopatia ostruttiva cronica specificata: VEMS1 $\geq 35\%$ e $< 50\%$ del valore normale predetto (teorico)	J68.8	Altre malattie respiratorie da sostanze chimiche, gas, fumi e vapori
J44.82	Altra pneumopatia ostruttiva cronica specificata: VEMS1 $\geq 50\%$ e $< 70\%$ del valore normale predetto (teorico)	J68.9 J69.0	Condizione morbosa respiratoria da sostanze chimiche, gas, fumi e vapori, non specificata Polmonite da cibo o vomito
J44.83	Altra pneumopatia ostruttiva cronica specificata: VEMS1 $\geq 70\%$ del valore normale predetto (teorico)	J69.1 J69.8 J70.0	Polmonite da oli o essenze Polmonite da altre sostanze solide o liquide Manifestazioni polmonari acute da radiazioni (attinica)
J44.89	Altra pneumopatia ostruttiva cronica specificata: VEMS1 non specificato	J70.1	Manifestazioni polmonari croniche ed altre, da radiazioni (attiniche)
J44.90	Pneumopatia ostruttiva cronica non specificata: VEMS1 $< 35\%$ del valore normale predetto (teorico)	J70.2	Pneumopatia interstiziale acuta indotta da farmaco
J44.91	Pneumopatia ostruttiva cronica non specificata: VEMS1 $\geq 35\%$ e $< 50\%$ del valore normale predetto (teorico)	J70.3 J70.4	Pneumopatia interstiziale cronica indotta da farmaco Disturbo polmonare interstiziale indotto da farmaco, non specificato
J44.92	Pneumopatia ostruttiva cronica non specificata: VEMS1 $\geq 50\%$ e $< 70\%$ del valore normale predetto (teorico)	J70.8 J70.9 J80.01	Malattie respiratorie da altri agenti esterni specificati Malattie respiratorie da altri agenti esterni specificati Sindrome da distress respiratorio acuto dell'adulto [ARDS]: Sindrome da distress [distress] respiratorio acuto dell'adulto [ARDS] lieve
J44.93	Pneumopatia ostruttiva cronica non specificata: VEMS1 $\geq 70\%$ del valore normale predetto (teorico)	J80.02	Sindrome da distress respiratorio acuto dell'adulto [ARDS]: Sindrome da distress [distress] respiratorio acuto dell'adulto [ARDS] moderato
J44.99	Pneumopatia ostruttiva cronica non specificata: VEMS1 non specificato	J80.03	Sindrome da distress respiratorio acuto dell'adulto [ARDS]: Sindrome da distress [distress] respiratorio acuto dell'adulto [ARDS] grave
J45.0	Asma preminentemente allergico	J80.09	Sindrome da distress respiratorio acuto dell'adulto [ARDS]: Sindrome da distress [distress] respiratorio acuto dell'adulto [ARDS] di gravità non specificata
J45.1	Asma non allergico		
J45.8	Asma misto		
J45.9	Asma non specificato		
J46	Stato di male asmatico		
J47	Bronchiectasia		
J60	Pneumoconiosi dei minatori del carbone	J82	Infiltrato eosinofilo polmonare non classificato altrove
J61	Pneumoconiosi da asbesto [amianto] ed altri minerali di natura fibrosa	J84.0	Malattie alveolari e parietoalveolari
J62.0	Pneumoconiosi da polvere di talco	J84.1	Altre pneumopatie interstiziali con fibrosi
J62.8	Pneumoconiosi da altre polveri contenenti silice	J84.8	Altre malattie polmonari interstiziali specificate
J63.0	Alluminosi (del polmone)	J84.9	Malattie polmonari interstiziali non specificate
J63.1	Fibrosi (del polmone) da bauxite	J85.0	Gangrena e necrosi del polmone
J63.2	Berilliosi	J85.1	Ascesso del polmone con polmonite
J63.3	Fibrosi (del polmone) da grafite	J85.2	Ascesso del polmone senza polmonite
J63.4	Siderosi	J85.3	Ascesso del mediastino
J63.5	Stannosi (del polmone)	J86.0	Pitorace con fistola
J63.8	Pneumoconiosi da altre polveri inorganiche specificate	J86.9 J90	Pitorace senza fistola Versamento pleurico non classificato altrove

J91	Versamento pleurico in malattie classificate altrove	M05.13	Malattia polmonare reumatoide {J99.0}; Avambraccio
J92.0	Placca pleurica con presenza di asbesto		
J92.9	Placca pleurica senza presenza di asbesto	M05.14	Malattia polmonare reumatoide {J99.0}; Mano
J93.0	Pneumotorace spontaneo ipertensivo	M05.15	Malattia polmonare reumatoide {J99.0}; Coscia
J93.1	Altro pneumotorace spontaneo	M05.16	Malattia polmonare reumatoide {J99.0}; Gamba
J93.8	Altro pneumotorace	M05.17	Malattia polmonare reumatoide {J99.0}; Caviglia e piede
J93.9	Pneumotorace non specificato		
J94.0	Versamento pleurico chilosso	M05.18	Malattia polmonare reumatoide {J99.0}; Altro
J94.1	Fibrotorace	M05.19	Malattia polmonare reumatoide {J99.0}; Localizzazione non precisata
J94.2	Emotorace		
J94.8	Altre malattie della pleura, specificate	M94.0	Sindrome della giunzione condrocostale [Tietze]
J94.9	Malattia della pleura, non specificata	M96.81	Torace instabile dopo intervento di chirurgia toracica
J95.0	Malfunzionamento di tracheostoma	P22.8	Altra sofferenza [distress] respiratoria(o) neonatale
J95.1	Insufficienza polmonare acuta successiva a intervento chirurgico toracico	P22.9	Sofferenza [distress] respiratoria(o) neonatale non specificata
J95.2	Insufficienza polmonare acuta successiva a intervento chirurgico non toracico	P24.0	Aspirazione neonatale di meconio
J95.3	Insufficienza polmonare cronica dopo intervento chirurgico	P27.0	Sindrome di Wilson-Mikity
J95.4	Sindrome di Mendelson	P27.1	Displasia broncopolmonare che ha origine nel periodo perinatale
J95.5	Stenosi sottoglottica iatrogena	P27.8	Altre malattie respiratorie croniche che hanno origine nel periodo perinatale
J95.80	Pneumotorace iatrogeno	P27.9	Malattia respiratoria cronica non specificata che ha origine nel periodo perinatale
J95.81	Stenosi tracheale iatrogena		
J95.82	Deiscenza di anastomosi e sutura successiva a intervento chirurgico su trachea, bronchi e polmoni	P28.2	Episodi di cianosi neonatale
J95.88	Altri disturbi respiratori iatrogeni	P28.3	Apnea primaria del sonno neonatale
J95.9	Disturbo respiratorio iatrogeno non specificato	P28.4	Altra apnea neonatale
J96.00	Insufficienza respiratoria acuta non classificata altrove: Tipo I [ipossica]	P28.5	Insufficienza respiratoria acuta neonatale
J96.01	Insufficienza respiratoria acuta non classificata altrove: Tipo II [ipercapnica]	P28.8	Altre condizioni morbose respiratorie specificate neonatale
J96.09	Insufficienza respiratoria acuta non classificata altrove: Tipo non specificato	Q33.0	Polmone cistico congenito
J96.10	Insufficienza respiratoria cronica non classificata altrove: Tipo I [ipossica]	Q33.1	Lobo polmonare accessorio
J96.11	Insufficienza respiratoria cronica non classificata altrove: Tipo II [ipercapnica]	Q33.2	Sequestrazione (congenita) polmonare
J96.19	Insufficienza respiratoria cronica non classificata altrove: Tipo non specificato	Q33.3	Agenesia polmonare
J96.90	Insufficienza respiratoria non specificata: Tipo I [ipossica]	Q33.4	Bronchiectasia congenita
J96.91	Insufficienza respiratoria non specificata: Tipo II [ipercapnica]	Q33.5	Tessuto ectopico intrapolmonare (congenito)
J96.99	Insufficienza respiratoria non specificata: Tipo non specificato	Q33.6	Ipoplasi e displasia del polmone
J98.0	Malattie dei bronchi non classificate altrove	Q33.8	Altre malformazioni congenite polmonari
J98.1	Collasso polmonare	Q33.9	Malformazione congenita polmonare non specificata
J98.2	Enfisema interstiziale	Q34.0	Anomalia della pleura
J98.3	Enfisema compensatorio	Q34.1	Cisti congenita del mediastino
J98.4	Altri disturbi del polmone	Q34.8	Altre malformazioni congenite specificate dell'apparato respiratorio
J98.50	Mediastinite	Q34.9	Malformazione congenita dell'apparato respiratorio non specificata
J98.58	Altre malattie del mediastino non classificate altrove	Q67.6	Petto escavato (torace a imbuto)
J98.6	Disturbi del diaframma	Q67.7	Petto carenato
J98.8	Altri disturbi respiratori specificati	Q76.6	Altre malformazioni congenite delle coste
J98.9	Disturbo respiratorio non specificato	Q76.7	Malformazione congenita dello sterno
J99.0	Pneumopatia in poliartrite sieropositiva cronica {M05.1-}	Q79.0	Ernia diaframmatica congenita
J99.1	Disturbi respiratori in altre connettiviti sistemiche classificate altrove	Q79.1	Altre malformazioni congenite del diaframma
J99.21	Stadio 1 del Graft-versus-host-disease [GVHD] cronico del polmone {T86.06}	R04.2	Emottisi
J99.22	Stadio 2 del Graft-versus-host-disease [GVHD] cronico del polmone {T86.07}	R04.8	Emorragia di altre sedi delle vie respiratorie
J99.23	Stadio 3 del Graft-versus-host-disease [GVHD] cronico del polmone {T86.07}	R04.9	Emorragia delle vie respiratorie, non specificata
J99.8	Disturbi respiratori in altre malattie classificate altrove	R05	Tosse
M05.10	Malattia polmonare reumatoide {J99.0}; Localizzazioni multiple	R06.0	Dispnea
M05.11	Malattia polmonare reumatoide {J99.0}; Area spalla	R06.1	Stridore
M05.12	Malattia polmonare reumatoide {J99.0}; Braccio	R06.2	Respiro sibilante o affannoso [wheezing]
		R06.3	Respiro periodico
		R06.4	Iperventilazione
		R06.6	Singhiozzo
		R06.80	Evento di apparente minaccia per la vita (ALTE) del lattante
		R06.88	Altre e non specificate anomalie respiratorie
		R07.1	Dolore toracico durante la respirazione
		R09.0	Asfissia
		R09.1	Pleurite
		R09.2	Arresto respiratorio
		R09.3	Espettorato anormale
		R09.8	Altri sintomi e segni specificati che interessano gli apparati circolatorio e respiratorio
		R68.3	Ippocratismo digitale

R76.1	Reazione anormale al test della tubercolina	S27.84	Traumatismo: Timo
R91	Risultati anormali di diagnostica per immagini del polmone	S27.88	Traumatismo: Altri organi intratoracici specificati
R94.2	Risultati anormali di esami per studi di funzionalità polmonare	S43.6	Distorsione e distrazione dell'articolazione sternoclaveare
S11.02	Ferita aperta: Trachea, parte cervicale	T17.4	Corpo estraneo nella trachea
S22.2	Frattura dello sterno	T17.5	Corpo estraneo in bronco
S22.31	Frattura della prima costola	T17.8	Corpo estraneo in altre e multiple sedi delle vie respiratorie
S22.32	Frattura di altra costola	T17.9	Corpo estraneo nelle vie respiratorie, sede non specificata
S22.40	Fratture multiple delle costole: Non specificate	T27.0	Ustione della laringe e della trachea
S22.41	Fratture multiple delle costole: Con coinvolgimento della prima costola	T27.1	Ustione interessante laringe, trachea e polmone
S22.42	Fratture multiple delle costole: Con coinvolgimento di due costole	T27.4	Corrosione della laringe e della trachea
S22.43	Fratture multiple delle costole: Con coinvolgimento di tre costole	T27.5	Corrosione interessante laringe, trachea e polmone
S22.44	Fratture multiple delle costole: Con coinvolgimento di quattro e più costole	T79.0	Embolia gassosa (traumatica)
S22.5	Lembo toracico mobile [flail chest]	T79.1	Embolia adiposa (traumatica)
S23.2	Lussazione di altre e non specificate parti del torace	T79.7	Enfisema sottocutaneo di origine traumatica
S23.4	Distorsione e distrazione delle costole e dello sterno	T80.0	Embolia gassosa successiva ad infusione, trasfusione od iniezione a fini terapeutici
S27.0	Pneumotorace traumatico	T86.81	Insuccesso e rigetto: Trapianto polmonare
S27.1	Emotorace traumatico	U04.9	Sindrome respiratoria acuta severa [SARS] non specificata
S27.2	Emopneumotorace traumatico	U69.00	Polmonite nosocomiale classificata altrove in pazienti di 18 anni e più
S27.31	Contusione ed ematoma del polmone	U69.20	Pandemia influenzale A/H1N1 2009 [influenza suina]
S27.32	Lacerazione del polmone	U69.21	Epidemia influenzale A/H5N1 [influenza aviaria]
S27.38	Altri e non specificati traumatismi del polmone	Z03.0	Osservazione per sospetto di tubercolosi
S27.4	Traumatismo di bronco	Z43.0	Controllo di tracheostomia
S27.5	Traumatismo della trachea toracica	Z90.2	Perdita di [parte del] polmone
S27.6	Traumatismo della pleura	Z94.2	Stato dopo trapianto polmonare
S27.81	Traumatismo: Diaframma	Z94.3	Stato dopo trapianto cardiaco e polmonare
S27.82	Traumatismo: Dotto toracico		

Diagnosi MDC04-1

A15.0	Tubercolosi del polmone, confermata dall'esame microscopico dell'escreato, con o senza conferma dall'esame colturale o da esami molecolari	A15.7	Tubercolosi respiratoria primaria, confermata batteriologicamente, istologicamente o da esami molecolari
A15.1	Tubercolosi del polmone, confermata dal solo esame colturale	A15.8	Altre forme di tubercolosi respiratoria, confermate batteriologicamente, istologicamente o da esami molecolari
A15.2	Tubercolosi del polmone, confermata istologicamente	A15.9	Tubercolosi respiratoria non specificata, confermata batteriologicamente, istologicamente o da esami molecolari
A15.3	Tubercolosi del polmone, confermata con altri metodi non specificati	A19.0	Tubercolosi miliare acuta limitata ad una singola sede specificata
A15.4	Tubercolosi dei linfonodi intratoracici, confermata batteriologicamente, istologicamente o da esami molecolari	A19.1	Tubercolosi miliare acuta interessante sedi multiple
A15.5	Tubercolosi della laringe, trachea e bronchi, confermata batteriologicamente, istologicamente o da esami molecolari	A19.2	Tubercolosi miliare acuta non specificata
A15.6	Pleurite tubercolare, confermata batteriologicamente, istologicamente o da esami molecolari		

Diagnosi MDC04-2

C26.1	Tumore Maligno: Milza	C77.0	Tumore maligno secondario e non specificato: Linfonodi della testa, della faccia e del collo
C37	Tumore maligno del timo	C77.1	Tumore maligno secondario e non specificato: Linfonodi intratoracici
C46.3	Sarcoma di Kaposi dei linfonodi	C77.2	Tumore maligno secondario e non specificato: Linfonodi intra-addominali
C76.4	Tumore maligno di altra e mal definita sede: Arto superiore	C77.3	Tumore maligno secondario e non specificato: Linfonodi ascellari e dell'arto superiore
C76.5	Tumore maligno di altra e mal definita sede: Arto inferiore	C77.4	Tumore maligno secondario e non specificato: Linfonodi inguinali e dell'arto inferiore
C76.7	Tumore maligno di altra e mal definita sede: Altre sedi mal definite	C77.5	Tumore maligno secondario e non specificato: Linfonodi intrapelvici
C76.8	Tumore maligno di altra e mal definita sede: lesione sconfinante a più zone contigue di altre e mal definite sedi		

C77.8	Tumore maligno secondario e non specificato: Linfonodi di regioni multiple	C88.31	Malattia immunoproliferativa dell'intestino tenue: in remissione completa
C77.9	Tumore maligno secondario e non specificato: Linfonodi non specificati	C88.40	Linfoma della zona marginale extranodale a cellule B del tessuto linfoide associato alle mucose [linfoma MALT]: Senza menzione di remissione completa
C79.83	Tumore maligno secondario del pericardio	C88.41	Linfoma della zona marginale extranodale a cellule B del tessuto linfoide associato alle mucose [linfoma MALT]: in remissione completa
C79.84	Altro tumore maligno secondario del cuore	C88.70	Altre malattie immunoproliferative maligne: Senza menzione di remissione completa
C79.85	Tumore maligno secondario del tessuto connettivo e di altri tessuti molli del collo	C88.71	Altre malattie immunoproliferative maligne: in remissione completa
C79.86	Tumore maligno secondario del tessuto connettivo e di altri tessuti molli degli arti	C88.90	Malattie immunoproliferative maligne, non specificate: Senza menzione di remissione completa
C79.88	Tumore maligno secondario di altre sedi specificate	C88.91	Malattie immunoproliferative maligne, non specificate: in remissione completa
C79.9	Tumore maligno secondario di sede non specificata	C90.00	Mieloma multiplo: Senza menzione di remissione completa
C80.0	Tumore maligno di sede primitiva sconosciuta, così definito	C90.01	Mieloma multiplo: in remissione completa
C80.9	Tumore maligno non specificato	C90.10	Leucemia plasmacellulare: Senza menzione di remissione completa
C81.0	Linfoma di Hodgkin a predominanza linfocitaria nodulare	C90.11	Leucemia plasmacellulare: in remissione completa
C81.1	Linfoma di Hodgkin (classico) sclero-nodulare	C90.20	Plasmocitoma extramidollare: Senza menzione di remissione completa
C81.2	Linfoma di Hodgkin (classico) a cellularità mista	C90.21	Plasmocitoma extramidollare: in remissione completa
C81.3	Linfoma di Hodgkin (classico) a deplezione linfocitaria	C90.30	Plasmocitoma solitario: Senza menzione di remissione completa
C81.4	Linfoma di Hodgkin (classico) ricco di linfociti	C90.31	Plasmocitoma solitario: in remissione completa
C81.7	Altre forme di linfoma di Hodgkin (classico)	C91.00	Leucemia linfoide acuta [LLA]: Senza menzione di remissione completa
C81.9	Linfoma di Hodgkin non specificato	C91.01	Leucemia linfoide acuta [LLA]: in remissione completa
C82.0	Linfoma follicolare di grado I	C91.10	Leucemia linfoide cronica a cellule B [LLC]: Senza menzione di remissione completa
C82.1	Linfoma follicolare di grado II	C91.11	Leucemia linfoide cronica a cellule B [LLC]: in remissione completa
C82.2	Linfoma follicolare di grado III, non specificato	C91.30	Leucemia prolinfocitica a cellule B: Senza menzione di remissione completa
C82.3	Linfoma follicolare di grado IIIa	C91.31	Leucemia prolinfocitica a cellule B: in remissione completa
C82.4	Linfoma follicolare di grado IIIb	C91.40	Leucemia a cellule capellute [hairy cell]: Senza menzione di remissione completa
C82.5	Linfoma centrofollicolare diffuso	C91.41	Leucemia a cellule capellute [hairy cell]: in remissione completa
C82.6	Linfoma centrofollicolare cutaneo	C91.50	Leucemia/linfoma a cellule T dell'adulto (associato a HTLV-1): Senza menzione di remissione completa
C82.7	Altri tipi di linfoma follicolare	C91.51	Leucemia/linfoma a cellule T dell'adulto (associato a HTLV-1): in remissione completa
C82.9	Linfoma follicolare non specificato	C91.60	Leucemia prolinfocitica a cellule T: Senza menzione di remissione completa
C83.0	Linfoma a piccole cellule B	C91.61	Leucemia prolinfocitica a cellule T: in remissione completa
C83.1	Linfoma a cellule mantellari	C91.70	Altra leucemia linfoide: Senza menzione di remissione completa
C83.3	Linfoma diffuso a grandi cellule B	C91.71	Altra leucemia linfoide: in remissione completa
C83.5	Linfoma linfoblastico	C91.80	LLA a cellule B mature di tipo Burkitt: Senza menzione di remissione completa
C83.7	Linfoma di Burkitt	C91.81	LLA a cellule B mature di tipo Burkitt: in remissione completa
C83.8	Altri linfomi non follicolari	C91.90	Leucemia linfoide non specificata: Senza menzione di remissione completa
C83.9	Linfoma non follicolare, non specificato	C91.91	Leucemia linfoide non specificata: in remissione completa
C84.0	Micosi fungoide	C92.00	Leucemia mieloblastica acuta [LMA]: Senza menzione di remissione completa
C84.1	Sindrome di Sézary	C92.01	Leucemia mieloblastica acuta [LMA]: in remissione completa
C84.4	Linfoma a cellule T periferiche, non classificato	C92.10	Leucemia mieloide cronica [LMC], BCR/ABL-positiva: Senza menzione di remissione completa
C84.5	Altri linfomi a cellule T/NK mature	C92.11	Leucemia mieloide cronica [LMC], BCR/ABL-positiva: in remissione completa
C84.6	Linfoma anaplastico a grandi cellule, ALK-positivo		
C84.7	Linfoma anaplastico a grandi cellule, ALK-negativo		
C84.8	Linfoma cutaneo a cellule T, non specificato		
C84.9	Linfoma a cellule T/NK mature, non specificato		
C85.1	Linfoma a cellule B non specificato		
C85.2	Linfoma mediastinico (timico) a grandi cellule B		
C85.7	Altri tipi specificati di linfoma non Hodgkin		
C85.9	Linfoma non Hodgkin, non specificato		
C86.0	Linfoma extranodale a cellule T/NK, di tipo nasale		
C86.1	Linfoma epatosplenico a cellule T		
C86.2	Linfoma a cellule T di tipo enteropatia		
C86.3	Linfoma sottocutaneo del pannicolo a cellule T		
C86.4	Linfoma blastico a cellule NK		
C86.5	Linfoma angioimmunoblastico a cellule T		
C86.6	Proliferazioni primitive cutanee di cellule T CD30-positivo		
C88.00	Macroglobulinemia di Waldenström: Senza menzione di remissione completa		
C88.01	Macroglobulinemia di Waldenström: in remissione completa		
C88.20	Altre malattie delle catene pesanti: Senza menzione di remissione completa		
C88.21	Altre malattie delle catene pesanti: in remissione completa		
C88.30	Malattia immunoproliferativa dell'intestino tenue: Senza menzione di remissione completa		

C92.20	Leucemia mieloide cronica atipica BCR/ABL-negativa: Senza menzione di remissione completa	C94.8	Crisi blastica in leucemia mieloide cronica [LMC]
C92.21	Leucemia mieloide cronica atipica BCR/ABL-negativa: in remissione completa	C95.00	Leucemia acuta di tipo cellulare non specificato: Senza menzione di remissione completa
C92.30	Sarcoma mieloide: Senza menzione di remissione completa	C95.01	Leucemia acuta di tipo cellulare non specificato: in remissione completa
C92.31	Sarcoma mieloide: in remissione completa	C95.10	Leucemia cronica di tipo cellulare non specificato: Senza menzione di remissione completa
C92.40	Leucemia acuta promielocitica [LAP]: Senza menzione di remissione completa	C95.11	Leucemia cronica di tipo cellulare non specificato: in remissione completa
C92.41	Leucemia acuta promielocitica [LAP]: in remissione completa	C95.70	Altra leucemia di tipo cellulare non specificato: Senza menzione di remissione completa
C92.50	Leucemia acuta mielomonocitica: Senza menzione di remissione completa	C95.71	Altra leucemia di tipo cellulare non specificato: in remissione completa
C92.51	Leucemia acuta mielomonocitica: in remissione completa	C95.90	Leucemia non specificata: Senza menzione di remissione completa
C92.60	Leucemia mieloide acuta con anomalia 11q23: Senza menzione di remissione completa	C95.91	Leucemia non specificata: in remissione completa
C92.61	Leucemia mieloide acuta con anomalia 11q23: in remissione completa	C96.0	Istiocitosi a cellule di Langerhans multifocale e multisistemica (disseminata)[malattia di Letterer-Siwe]
C92.70	Altra leucemia mieloide: Senza menzione di remissione completa	C96.2	Tumore mastocitico maligno
C92.71	Altra leucemia mieloide: in remissione completa	C96.4	Sarcoma a cellule dendritiche (cellule accessorie)
C92.80	Leucemia mieloide acuta con displasia multilineare: Senza menzione di remissione completa	C96.7	Altra tumore maligno specificato del tessuto linfoide, ematopoietico e tessuti correlati
C92.81	Leucemia mieloide acuta con displasia multilineare: in remissione completa	C96.8	Sarcoma istiocitico
C92.90	Leucemia mieloide non specificata: Senza menzione di remissione completa	C96.9	Tumore maligno del tessuto linfoide, ematopoietico e tessuti correlati non specificato
C92.91	Leucemia mieloide non specificata: in remissione completa	C97	Tumori maligni di sedi indipendenti multiple (primitive)
C93.00	Leucemia acuta monoblastica/monocitica: Senza menzione di remissione completa	D09.3	Carcinoma in situ: Tiroide ed altre ghiandole endocrine
C93.01	Leucemia acuta monoblastica/monocitica: in remissione completa	D09.7	Carcinoma in situ di altre sedi specificate
C93.10	Leucemia mielomonocitica cronica: Senza menzione di remissione completa	D09.9	Carcinoma in situ non specificato
C93.11	Leucemia mielomonocitica cronica: in remissione completa	D19.7	Tumore benigno: Tessuto mesoteliale di altre sedi
C93.30	Leucemia mielomonocitica giovanile: Senza menzione di remissione completa	D19.9	Tumore benigno: Tessuto mesoteliale non specificato
C93.31	Leucemia mielomonocitica giovanile: in remissione completa	D36.7	Tumore benigno: Altre sedi specificate
C93.70	Altra leucemia monocitica: Senza menzione di remissione completa	D36.9	Tumore benigno di sede non specificata
C93.71	Altra leucemia monocitica: in remissione completa	D45	Policitemia vera
C93.90	Leucemia monocitica non specificata: Senza menzione di remissione completa	D46.0	Anemia refrattaria senza sideroblasti ad anello, così definita
C93.91	Leucemia monocitica non specificata: in remissione completa	D46.1	Anemia refrattaria con sideroblasti ad anello
C94.00	Leucemia eritroide acuta: Senza menzione di remissione completa	D46.2	Anemia refrattaria con eccesso di blasti [RAEB/AREB]
C94.01	Leucemia eritroide acuta: in remissione completa	D46.4	Anemia refrattaria non specificata
C94.20	Leucemia acuta megacarioblastica: Senza menzione di remissione completa	D46.5	Anemia refrattaria con displasia multilineare
C94.21	Leucemia acuta megacarioblastica: in remissione completa	D46.6	Sindrome mielodisplastica con anomalia cromosomica de(5q) isolata
C94.30	Leucemia mastocellulare: Senza menzione di remissione completa	D46.7	Altre sindromi mielodisplastiche
C94.31	Leucemia mastocellulare: in remissione completa	D46.9	Sindrome mielodisplastica non specificata
C94.40	Panmielosi acuta con mielofibrosi: Senza menzione di remissione completa	D47.0	Tumori di comportamento incerto o sconosciuto di istiociti e mastociti
C94.41	Panmielosi acuta con mielofibrosi: in remissione completa	D47.1	Malattia mieloproliferativa cronica
C94.60	Malattia mielodisplastica e mieloproliferativa, non classificabile: Senza menzione di remissione completa	D47.3	Trombocitemia essenziale (emorragica)
C94.61	Malattia mielodisplastica e mieloproliferativa, non classificabile: in remissione completa	D47.4	Osteomielifibrosi
C94.70	Altre leucemie specificate: Senza menzione di remissione completa	D47.5	Leucemia eosinofila cronica [sindrome ipereosinofila]
C94.71	Altre leucemie specificate: in remissione completa	D47.7	Altri tumori specificati di comportamento incerto o sconosciuto del tessuto linfatico, ematopoietico e dei tessuti correlati
		D47.9	Tumore del tessuto linfatico, ematopoietico e tessuti correlati di comportamento incerto o sconosciuto, non specificato
		D48.7	Tumori di comportamento incerto o sconosciuto: Altre sedi specificate
		D48.9	Tumore di comportamento incerto o sconosciuto non specificato
		D76.1	Linfoistocitosi monocitica
		D76.2	Sindrome emofagocitica associata ad infezione
		D89.1	Crioglobulinemia
		Q85.8	Altre facomatosi non classificate altrove
		Q85.9	Facomatosi non specificata
		R77.0	Anormalità dell'albumina

R77.1	Anormalità delle globuline	Z85.2	Tumore maligno di altri organi dell'apparato respiratorio nell'anamnesi personale
R77.2	Anormalità delle alfafetoproteine	Z85.3	Tumore maligno della mammella nell'anamnesi personale
R77.80	Anormalità dell'antigene prostatico specifico [PSA]	Z85.4	Tumore maligno degli organi genitali nell'anamnesi personale
R77.88	Altri risultati anormali di proteine plasmatiche specificate	Z85.5	Tumore maligno delle vie urinarie nell'anamnesi personale
R77.9	Risultato anormale, non specificato, delle proteine plasmatiche	Z85.6	Leucemia nell'anamnesi personale
Z03.1	Osservazione per sospetto di tumore maligno	Z85.7	Tumore maligno degli organi linfatici ed emopoietici nell'anamnesi personale
Z51.0	Seduta di radioterapia	Z85.8	Tumore maligno di altri organi o apparati nell'anamnesi personale
Z51.1	Seduta di chemioterapia antineoplastica	Z85.9	Tumore maligno non specificato nell'anamnesi personale
Z51.2	Altre chemioterapie		
Z51.82	Seduta combinata di chemioterapia e radioterapia antineoplastica		
Z85.0	Tumore maligno dell'apparato digerente nell'anamnesi personale		
Z85.1	Tumore maligno della trachea, dei bronchi e del polmone nell'anamnesi personale		

Diagnosi MDC04-3

C33	Tumore maligno della trachea	C78.0	Tumore maligno secondario del polmone
C34.0	Tumore Maligno: Bronco principale	C78.1	Tumore maligno secondario del mediastino
C34.1	Tumore Maligno: Lobo o bronco superiore	C78.2	Tumore maligno secondario della pleura
C34.2	Tumore Maligno: Lobo o bronco medio	C78.3	Tumore maligno secondario di altri e non specificati organi dell'apparato respiratorio
C34.3	Tumore Maligno: Lobo o bronco inferiore	D02.1	Carcinoma in situ: Trachea
C34.8	Tumore Maligno: lesione sconfinante a più zone contigue dei bronchi e polmone	D02.2	Carcinoma in situ: Bronchi e polmone
C34.9	Tumore Maligno: Bronchi o polmone non specificati	D02.3	Carcinoma in situ: Altre parti dell'apparato respiratorio
C38.1	Tumore Maligno: Mediastino anteriore	D02.4	Carcinoma in situ: Apparato respiratorio non specificato
C38.2	Tumore Maligno: Mediastino posteriore	D38.1	Tumori di comportamento incerto o sconosciuto: Trachea, bronchi e polmone
C38.3	Tumore Maligno: Mediastino, parte non specificata	D38.2	Tumori di comportamento incerto o sconosciuto: Pleura
C38.4	Tumore Maligno: Pleura	D38.3	Tumori di comportamento incerto o sconosciuto: Mediastino
C38.8	Tumore Maligno: lesione sconfinante a più zone contigue del cuore, del mediastino e della pleura	D38.4	Tumori di comportamento incerto o sconosciuto: Timo
C39.8	Tumore Maligno: lesione sconfinante a più zone contigue dell'apparato respiratorio e degli organi intratoracici	D38.5	Tumori di comportamento incerto o sconosciuto: Altri organi dell'apparato respiratorio
C39.9	Tumore Maligno: Sedi mal definite dell'apparato respiratorio	D38.6	Tumori di comportamento incerto o sconosciuto: Organo dell'apparato respiratorio non specificato
C45.0	Mesotelioma delle pleura		
C47.3	Tumore Maligno: Nervi periferici del torace		
C49.3	Tumore Maligno: Tessuto connettivo e tessuti molli del torace		
C76.1	Tumore maligno di altra e mal definita sede: Torace		

Procedura MDC04-4

93.9G.21	Ventilazione a pressione positiva tramite maschera, CPAP, controllo e ottimizzazione di un'impostazione in essere, fino a 3 giorni	93.9G.41	Ventilazione a pressione positiva tramite maschera, BiPAP, controllo e ottimizzazione di un'impostazione in essere, fino a 3 giorni
93.9G.22	Ventilazione a pressione positiva tramite maschera, CPAP, controllo e ottimizzazione di un'impostazione in essere, più di 3 giorni	93.9G.42	Ventilazione a pressione positiva tramite maschera, BiPAP, controllo e ottimizzazione di un'impostazione in essere, più di 3 giorni

Procedura MDC04-5

89.17.10	Polisonnografia	89.17.11	Poligrafia cardiorespiratoria
----------	-----------------	----------	-------------------------------

Procedura MDC04-6

33.22	Tracheobroncoscopia flessibile	33.24.10	Tracheobroncoscopia (flessibile) (rigida) con brushing per prelievo di secreto o campione
33.23.11	Tracheobroncoscopia con strumento rigido	33.24.11	Tracheobroncoscopia (flessibile) (rigida) con lavaggio broncoalveolare
33.23.13	Tracheobroncoscopia a fluorescenza	33.24.12	Tracheobroncoscopia (flessibile) (rigida) con brushing del polmone
33.23.14	Tracheobroncoscopia con catetere a palloncino per la misurazione della ventilazione collaterale	33.24.13	Tracheobroncoscopia (flessibile) (rigida) con biopsia asportativa
33.23.99	Altra tracheobroncoscopia, altro		
33.24.00	Biopsia bronchiale chiusa [endoscopica], NAS		

33.24.14	Tracheobroncoscopia (flessibile) (rigida) con agoaspirazione transbronchiale	33.94.00	Impianto di marcatore o tracciante nel polmone e nel bronco, NAS
33.24.16	Tracheobroncoscopia con criobiopsia	33.94.09	Impianto di marcatore o tracciante nel polmone e nel bronco, altro
33.24.99	Biopsia bronchiale chiusa [endoscopica], altro	33.94.11	Impianto di marcatore o tracciante a fini di localizzazione o di guida di intervento terapeutico nel polmone e nel bronco, percutaneo
33.26.00	Biopsia chiusa [percutanea] [agobiopsia] polmonare, NAS	33.94.12	Impianto di marcatore o tracciante a fini di localizzazione o di guida di intervento terapeutico nel polmone e nel bronco, broncoscopico
33.26.11	Biopsia transtoracica del polmone, con aspirazione con ago sottile	88.73.20	Endosonografia transbronchiale
33.26.12	Biopsia transtoracica del polmone, con Tru-cut senza marcatura con clip		
33.26.13	Biopsia transtoracica del polmone, con Tru-cut e marcatura con clip		
33.26.99	Biopsia chiusa [percutanea] [agobiopsia] polmonare, altro		

DRG E01**Interventi di revisione, lobectomia bilaterale, radioterapia con intervento chirurgico o con respirazione assistita > 24 ore, o chiusura di ASD**

Almeno una procedura nella tabella E01-1 o procedura bilaterale nella tabella E01-2 o (procedura nella tabella E01-3 e almeno una procedura nella tabella E01-4) o (procedura nella tabella E01-3 e Tempo di respirazione artificiale > 24 ore) o procedura nella tabella E01-5

DRG E01A**Interventi di revisione, lobectomia bilaterale con CC estremamente gravi, o radioterapia con intervento chirurgico**

PCCL > 3 o (procedura nella tabella E01-3 e almeno una procedura nella tabella E01-4)

DRG E01B**Interventi di revisione, lobectomia bilaterale, radioterapia con respirazione assistita > 24 ore, chiusura di ASD****Procedura E01-1**

- | | |
|--|---|
| 32.41.16 ↔ Lobectomia del polmone, per via toracoscopica, con dilatazione broncoplastica, con dilatazione broncoplastica | 32.44.14 ↔ Bilobectomia del polmone, per via toracoscopica, con dilatazione broncoplastica nonché angioplastica |
| 32.41.18 ↔ Lobectomia del polmone, per via toracoscopica, con dilatazione broncoplastica nonché angioplastica | 32.44.22 ↔ Bilobectomia del polmone, chirurgica a cielo aperto, con dilatazione broncoplastica |
| 32.42.16 ↔ Lobectomia del polmone, chirurgica a cielo aperto, con dilatazione broncoplastica | 32.44.24 ↔ Bilobectomia del polmone, chirurgica a cielo aperto, con dilatazione broncoplastica nonché dilatazione angioplastica |
| 32.42.18 ↔ Lobectomia del polmone, chirurgica a cielo aperto, con dilatazione broncoplastica nonché angioplastica | 32.6 ↔ Dissezione radicale delle strutture toraciche |
| 32.44.12 ↔ Bilobectomia del polmone, per via toracoscopica, con dilatazione broncoplastica | 34.03 ↔ Riapertura di toracotomia |

Procedura E01-2

- | | |
|---|--|
| 32.31.11 ↔ Resezione segmentale anatomica del polmone, per via toracoscopica, senza dilatazione broncoplastica nonché angioplastica | 32.42.15 ↔ Lobectomia del polmone, chirurgica a cielo aperto, senza dilatazione broncoplastica nonché angioplastica |
| 32.31.12 ↔ Resezione segmentale anatomica del polmone, per via toracoscopica, con dilatazione broncoplastica | 32.42.16 ↔ Lobectomia del polmone, chirurgica a cielo aperto, con dilatazione broncoplastica |
| 32.31.13 ↔ Resezione segmentale anatomica del polmone, per via toracoscopica, con dilatazione angioplastica | 32.42.17 ↔ Lobectomia del polmone, chirurgica a cielo aperto, con dilatazione angioplastica |
| 32.31.14 ↔ Resezione segmentale anatomica del polmone, per via toracoscopica, con dilatazione broncoplastica nonché angioplastica | 32.42.18 ↔ Lobectomia del polmone, chirurgica a cielo aperto, con dilatazione broncoplastica nonché angioplastica |
| 32.32.11 ↔ Resezione segmentale anatomica del polmone, chirurgica a cielo aperto, senza dilatazione broncoplastica nonché angioplastica | 32.43.11 ↔ Lobectomia del polmone, allargata, per via toracoscopica, senza dilatazione broncoplastica nonché angioplastica |
| 32.32.12 ↔ Resezione segmentale anatomica del polmone, chirurgica a cielo aperto, con dilatazione broncoplastica | 32.43.12 ↔ Lobectomia del polmone, allargata, per via toracoscopica, con dilatazione broncoplastica |
| 32.32.13 ↔ Resezione segmentale anatomica del polmone, chirurgica a cielo aperto, con dilatazione angioplastica | 32.43.13 ↔ Lobectomia del polmone, allargata, per via toracoscopica, con dilatazione angioplastica |
| 32.32.14 ↔ Resezione segmentale anatomica del polmone, chirurgica a cielo aperto, con dilatazione broncoplastica nonché angioplastica | 32.43.14 ↔ Lobectomia del polmone, allargata, per via toracoscopica, con dilatazione broncoplastica nonché angioplastica |
| 32.39 ↔ Altra resezione segmentale anatomica non specificata del polmone | 32.43.21 ↔ Lobectomia del polmone, allargata, chirurgica a cielo aperto, senza dilatazione broncoplastica nonché angioplastica |
| 32.40 ↔ Lobectomia del polmone, NAS | 32.43.22 ↔ Lobectomia del polmone, allargata, chirurgica a cielo aperto, con dilatazione broncoplastica |
| 32.41.15 ↔ Lobectomia del polmone, per via toracoscopica, senza dilatazione broncoplastica nonché angioplastica | 32.43.23 ↔ Lobectomia del polmone, allargata, chirurgica a cielo aperto, con dilatazione angioplastica |
| 32.41.16 ↔ Lobectomia del polmone, per via toracoscopica, con dilatazione broncoplastica, con dilatazione broncoplastica | 32.43.24 ↔ Lobectomia del polmone, allargata, chirurgica a cielo aperto, con dilatazione broncoplastica nonché angioplastica |
| 32.41.17 ↔ Lobectomia del polmone, per via toracoscopica, con dilatazione angioplastica | 32.44.11 ↔ Bilobectomia del polmone, per via toracoscopica, senza dilatazione broncoplastica nonché angioplastica |
| 32.41.18 ↔ Lobectomia del polmone, per via toracoscopica, con dilatazione broncoplastica nonché angioplastica | 32.44.12 ↔ Bilobectomia del polmone, per via toracoscopica, con dilatazione broncoplastica |
| | 32.44.13 ↔ Bilobectomia del polmone, per via toracoscopica, con dilatazione angioplastica |

32.44.14 ↔ Bilobectomia del polmone, per via toracoscopica, con dilatazione broncoplastica nonché angioplastica	32.44.23 ↔ Bilobectomia del polmone, chirurgica a cielo aperto, con dilatazione angioplastica
32.44.21 ↔ Bilobectomia del polmone, chirurgica a cielo aperto, senza dilatazione broncoplastica nonché angioplastica	32.44.24 ↔ Bilobectomia del polmone, chirurgica a cielo aperto, con dilatazione broncoplastica nonché dilatazione angioplastica
32.44.22 ↔ Bilobectomia del polmone, chirurgica a cielo aperto, con dilatazione broncoplastica	32.49 ↔ Lobectomia del polmone, altro

Procedura E01-3

92.20 ↔ Infusione d'isotopo radioattivo liquido	92.24.30 ↔ Teleradioterapia mediante fotoni: radioterapia estremamente complessa con attrezzatura specializzata
92.21.00 ↔ Radioterapia superficiale: NAS	92.25.00 ↔ Teleradioterapia con elettroni, acceleratore lineare, NAS
92.21.01 ↔ Radioterapia superficiale: fino a 2 campi di irradiazione	92.25.01 ↔ Teleradioterapia con elettroni, acceleratore lineare, irradiazione di campo esteso
92.21.02 ↔ Radioterapia superficiale: più di 2 campi di irradiazione	92.25.02 ↔ Teleradioterapia con elettroni, acceleratore lineare, irradiazione di un emicorpo
92.22.00 ↔ Radioterapia con ortovoltaggio: NAS	92.25.03 ↔ Teleradioterapia con elettroni, acceleratore lineare, irradiazione del corpo intero
92.22.01 ↔ Radioterapia con ortovoltaggio: fino a 2 campi di irradiazione	92.25.04 ↔ Teleradioterapia con elettroni, acceleratore lineare, radioterapia intraoperatoria
92.22.02 ↔ Radioterapia con ortovoltaggio: più di 2 campi di irradiazione	92.25.09 ↔ Teleradioterapia con elettroni, acceleratore lineare, altro
92.22.11 ↔ Roentgenterapia intraoperatoria, fino a 300 kV	92.25.11 ↔ Teleradioterapia con elettroni, acceleratore lineare, guidata dalle immagini
92.22.12 ↔ Roentgenterapia intraoperatoria, 300 kV - < 1 MV	92.25.12 ↔ Teleradioterapia con elettroni, acceleratore lineare, guidata dalle immagini, fino a 2 campi di irradiazione
92.22.19 ↔ Roentgenterapia intraoperatoria, altro	92.25.13 ↔ Teleradioterapia con elettroni, acceleratore lineare, guidata dalle immagini, più di 2 campi di irradiazione
92.23.00 ↔ Radioterapia ad alto voltaggio: NAS	92.25.14 ↔ Teleradioterapia con elettroni, acceleratore lineare, guidata dalle immagini, irradiazione 3D pianificata
92.23.01 ↔ Dispositivo di telecobaltoterapia, fino a 2 campi di irradiazione	92.25.15 ↔ Teleradioterapia con elettroni, acceleratore lineare, guidata dalle immagini, radioterapia a modulazione di intensità
92.23.02 ↔ Dispositivo di telecobaltoterapia, da 3 a 4 campi di irradiazione	92.25.21 ↔ Teleradioterapia con elettroni, acceleratore lineare, non guidata dalle immagini, fino a 2 campi di irradiazione
92.23.03 ↔ Dispositivo di telecobaltoterapia, più di 4 campi di irradiazione o irradiazione 3D pianificata	92.25.22 ↔ Teleradioterapia con elettroni, acceleratore lineare, non guidata dalle immagini, più di 2 campi di irradiazione
92.23.08 ↔ Radioterapia ad alto voltaggio: altri isotopi	92.25.23 ↔ Teleradioterapia con elettroni, acceleratore lineare, non guidata dalle immagini, irradiazione 3D pianificata
92.23.09 ↔ Dispositivo di telecobaltoterapia, altro	92.25.24 ↔ Teleradioterapia con elettroni, acceleratore lineare, non guidata dalle immagini, radioterapia a modulazione di intensità
92.24.00 ↔ Teleradioterapia mediante fotoni, acceleratore lineare, NAS	92.26.00 ↔ Teleradioterapia con altre radiazioni particellari, NAS
92.24.01 ↔ Teleradioterapia mediante fotoni, acceleratore lineare, irradiazione di campo esteso	92.26.99 ↔ Teleradioterapia con altre radiazioni particellari, altro
92.24.02 ↔ Teleradioterapia mediante fotoni, acceleratore lineare, irradiazione di un emicorpo	92.27.00 ↔ Impianto o inserzione di elementi radioattivi (brachiterapia con radionuclidi chiusi), superficie corporea, altra o NAS sede di applicazione
92.24.03 ↔ Teleradioterapia mediante fotoni, acceleratore lineare, irradiazione del corpo intero	92.27.10 ↔ Impianto o inserzione di elementi radioattivi (brachiterapia con radionuclidi chiusi), organi sessuali femminili, NAS
92.24.04 ↔ Teleradioterapia mediante fotoni, acceleratore lineare, radioterapia intraoperatoria	92.27.11 ↔ Impianto o inserzione di elementi radioattivi (brachiterapia con radionuclidi chiusi), in sede intrauterina
92.24.09 ↔ Teleradioterapia mediante fotoni, acceleratore lineare, altro	92.27.12 ↔ Impianto o inserzione di elementi radioattivi (brachiterapia con radionuclidi chiusi), in sede intravaginale
92.24.11 ↔ Teleradioterapia mediante fotoni, acceleratore lineare, guidata dalle immagini, fino a 2 campi di irradiazione	92.27.13 ↔ Impianto o inserzione di elementi radioattivi (brachiterapia con radionuclidi chiusi), in sede combinata intrauterina e intravaginale
92.24.12 ↔ Teleradioterapia mediante fotoni, acceleratore lineare, guidata dalle immagini, più di 2 campi di irradiazione	92.27.21 ↔ Impianto o inserzione di elementi radioattivi (brachiterapia con radionuclidi chiusi), superficie corporea
92.24.13 ↔ Teleradioterapia mediante fotoni, acceleratore lineare, guidata dalle immagini, irradiazione 3D pianificata	
92.24.14 ↔ Teleradioterapia mediante fotoni, acceleratore lineare, guidata dalle immagini, radioterapia a modulazione di intensità	
92.24.21 ↔ Teleradioterapia mediante fotoni, acceleratore lineare, non guidata dalle immagini, fino a 2 campi di irradiazione	
92.24.22 ↔ Teleradioterapia mediante fotoni, acceleratore lineare, non guidata dalle immagini, più di 2 campi di irradiazione	
92.24.23 ↔ Teleradioterapia mediante fotoni, acceleratore lineare, non guidata dalle immagini, irradiazione 3D pianificata	
92.24.24 ↔ Teleradioterapia mediante fotoni, acceleratore lineare, non guidata dalle immagini, radioterapia a modulazione di intensità	

92.27.22 ↔	Impianto o inserzione di elementi radioattivi (brachiterapia con radionuclidi chiusi), in sede intracavitaria	92.28.71 ↔	Somministrazione parenterale di iodio-131-MIBG (metaiodobenzilguanidina)
92.27.23 ↔	Impianto o inserzione di elementi radioattivi (brachiterapia con radionuclidi chiusi), in sede endoluminale	92.29.00 ↔	Brachiterapia con radionuclidi chiusi, NAS
92.27.30 ↔	Impianto o inserzione di elementi radioattivi (brachiterapia con radionuclidi chiusi), vasi NAS	92.29.09 ↔	Brachiterapia con radionuclidi chiusi, altro
92.27.31 ↔	Impianto o inserzione di elementi radioattivi (brachiterapia con radionuclidi chiusi), arterie coronarie	92.29.11 ↔	Brachiterapia interstiziale con impianto di emettitori rimovibili monoplanari, basso rateo di dose
92.27.39 ↔	Impianto o inserzione di elementi radioattivi (brachiterapia con radionuclidi chiusi), altri vasi	92.29.12 ↔	Brachiterapia interstiziale con impianto di emettitori rimovibili monoplanari, rateo di dose pulsata (pulsed dose rate)
92.27.40 ↔	Impianto o inserzione di elementi radioattivi (brachiterapia con radionuclidi chiusi), intraoperatoria	92.29.13 ↔	Brachiterapia interstiziale con impianto di emettitori rimovibili monoplanari, alto rateo di dose
92.27.70 ↔	Moulage radioattivi, NAS	92.29.19 ↔	Brachiterapia interstiziale con impianto di emettitori rimovibili monoplanari, altro
92.27.71 ↔	Moulage radioattivi: costruzione e applicazione di moulage radioattivi superficiali	92.29.21 ↔	Brachiterapia interstiziale con impianto volumetrico di emettitori rimovibili multiplanari, basso rateo di dose
92.27.72 ↔	Moulage radioattivi: costruzione e applicazione di applicatori non impiegati sulla superficie corporea	92.29.22 ↔	Brachiterapia interstiziale con impianto volumetrico di emettitori rimovibili multiplanari, rateo di dose pulsata (pulsed dose rate)
92.27.73 ↔	Moulage radioattivi: costruzione e applicazione di applicatori oculari	92.29.23 ↔	Brachiterapia interstiziale con impianto volumetrico di emettitori rimovibili multiplanari, alto rateo di dose
92.27.79 ↔	Moulage radioattivi, altro	92.29.24 ↔	Brachiterapia con impianto di emettitori rimovibili multiplanari, alto rateo di dose, intraoperatoria
92.28.00 ↔	Iniezione, instillazione o somministrazione per via orale di radioisotopi, NAS	92.29.29 ↔	Brachiterapia interstiziale con impianto volumetrico di emettitori rimovibili multiplanari, altro
92.28.09 ↔	Iniezione, instillazione o somministrazione per via orale di radioisotopi, altro	92.29.31 ↔	Brachiterapia interstiziale con impianto di emettitori permanenti, fino a 10 sorgenti
92.28.11 ↔	Terapia con radionuclidi aperti per metastasi ossee	92.29.32 ↔	Brachiterapia interstiziale con impianto di emettitori permanenti, da 11 a 15 sorgenti
92.28.14 ↔	Instillazione di radionuclidi aperti in articolazioni	92.29.33 ↔	Brachiterapia interstiziale con impianto di emettitori permanenti, da 16 a 20 sorgenti
92.28.24 ↔	Radio-chemioembolizzazione endovascolare selettiva con I-131-Lipiodol	92.29.34 ↔	Brachiterapia interstiziale con impianto di emettitori permanenti, da 21 a 25 sorgenti
92.28.25 ↔	Terapia endovascolare selettiva con radionuclidi (SIRT) mediante embolizzazione con microsferi marcate con ittrio-90	92.29.35 ↔	Brachiterapia interstiziale con impianto di emettitori permanenti, da 26 a 30 sorgenti
92.28.26 ↔	Terapia endovascolare selettiva con radionuclidi (SIRT) mediante embolizzazione con microsferi marcate con olmio-166	92.29.36 ↔	Brachiterapia interstiziale con impianto di emettitori permanenti, da 31 a 35 sorgenti
92.28.33 ↔	Brachiterapia endovascolare con renio-188	92.29.37 ↔	Brachiterapia interstiziale con impianto di emettitori permanenti, da 36 a 40 sorgenti
92.28.41 ↔	Radioiodioterapia fino a 1,2 GBq I-131, senza somministrazione di tireotropina ricombinante (rh-TSH)	92.29.38 ↔	Brachiterapia interstiziale con impianto di emettitori permanenti, da 41 a 45 sorgenti
92.28.42 ↔	Radioiodioterapia fino a 1,2 GBq I-131, con somministrazione di tireotropina ricombinante (rh-TSH)	92.29.39 ↔	Brachiterapia interstiziale con impianto di emettitori permanenti, da 46 a 50 sorgenti
92.28.43 ↔	Radioiodioterapia da 1,2 a meno di 5 GBq I-131, senza somministrazione di tireotropina ricombinante (rh-TSH)	92.29.3A ↔	Brachiterapia interstiziale con impianto di emettitori permanenti, da 51 a 55 sorgenti
92.28.44 ↔	Radioiodioterapia da 1,2 a meno di 5 GBq I-131, con somministrazione di tireotropina ricombinante (rh-TSH)	92.29.3B ↔	Brachiterapia interstiziale con impianto di emettitori permanenti, da 56 a 60 sorgenti
92.28.45 ↔	Radioiodioterapia da 5 e più GBq I-131, senza somministrazione di tireotropina ricombinante (rh-TSH)	92.29.3C ↔	Brachiterapia interstiziale con impianto di emettitori permanenti, da 61 a 65 sorgenti
92.28.46 ↔	Radioiodioterapia da 5 e più GBq I-131, con somministrazione di tireotropina ricombinante (rh-TSH)	92.29.3D ↔	Brachiterapia interstiziale con impianto di emettitori permanenti, da 66 a 70 sorgenti
92.28.51 ↔	Radioimmunoterapia con 90Y ibritumomab tiuxetano, parenterale	92.29.3E ↔	Brachiterapia interstiziale con impianto di emettitori permanenti, da 71 e più sorgenti
92.28.52 ↔	Radioimmunoterapia con iodio-131 [I-131] tositumomab, parenterale	92.29.40 ↔	Brachiterapia con applicatori superficiali, NAS
92.28.53 ↔	Radioimmunoterapia con altri anticorpi, parenterale	92.29.49 ↔	Brachiterapia con applicatori superficiali, altro
92.28.64 ↔	Terapia radiorecettoriale con l'analogo della somatostatina DOTA-coniugato TOC (octreotide)	92.29.51 ↔	Rimozione di radionuclidi chiusi o di applicatori inattivi sotto anestesia
92.28.65 ↔	Terapia radiorecettoriale con l'analogo della somatostatina DOTA-coniugato TATE (octreotate)	92.30.00 ↔	Radioterapia stereotassica, in seduta unica, NAS
92.28.66 ↔	Terapia radiorecettoriale con antagonisti della somatostatina	92.30.01 ↔	Radioterapia stereotassica, in seduta unica: Cerebrale, NAS
92.28.67 ↔	Terapia radiorecettoriale con ligando PSMA	92.30.02 ↔	Radioterapia stereotassica, in seduta unica: Extracerebrale, NAS
92.28.69 ↔	Radioterapia con molecole piccole, altro	92.30.20 ↔	Radioterapia stereotassica, in seduta unica: Cerebrale, radioterapia a modulazione di intensità
		92.30.21 ↔	Radioterapia stereotassica, in seduta unica: Cerebrale, radioterapia ad arco a modulazione di intensità (IMAT)
		92.30.22 ↔	Radioterapia stereotassica, in seduta unica: Cerebrale, guidata dalle immagini

92.30.30 ↔ Radioterapia stereotassica, in seduta unica: Extracerebrale, radioterapia a modulazione di intensità	92.39.20 ↔ Altra radioterapia ad alto voltaggio, irradiazione stereotassica, frazionata: Cerebrale, radioterapia a modulazione di intensità
92.30.31 ↔ Radioterapia stereotassica, in seduta unica: Extracerebrale, radioterapia ad arco a modulazione di intensità (IMAT)	92.39.21 ↔ Altra radioterapia ad alto voltaggio, irradiazione stereotassica, frazionata: Cerebrale, radioterapia ad arco a modulazione di intensità (IMAT)
92.30.32 ↔ Radioterapia stereotassica, in seduta unica: Extracerebrale, guidata dalle immagini	92.39.22 ↔ Altra radioterapia ad alto voltaggio, irradiazione stereotassica, frazionata: Cerebrale, guidata dalle immagini
92.30.99 ↔ Radioterapia stereotassica, in seduta unica, altro	92.39.29 ↔ Altra radioterapia ad alto voltaggio, irradiazione stereotassica, frazionata, cerebrale, altro
92.31.00 ↔ Radiocirurgia con fotoni NAS, cerebrale	92.39.30 ↔ Altra radioterapia ad alto voltaggio, irradiazione stereotassica, frazionata: Extracerebrale, radioterapia a modulazione di intensità
92.31.10 ↔ Radiocirurgia con fotoni NAS, extracerebrale	92.39.31 ↔ Altra radioterapia ad alto voltaggio, irradiazione stereotassica, frazionata: Extracerebrale, radioterapia ad arco a modulazione di intensità (IMAT)
92.32.00 ↔ Radiocirurgia con fotoni a sorgente multiple, NAS	92.39.32 ↔ Altra radioterapia ad alto voltaggio, irradiazione stereotassica, frazionata: Extracerebrale, guidata dalle immagini
92.32.01 ↔ Radiocirurgia con fotoni a sorgenti multiple: Gamma knife	92.39.39 ↔ Altra radioterapia ad alto voltaggio, irradiazione stereotassica, frazionata, extracerebrale, altro
92.33.00 ↔ Radiocirurgia con particelle, NAS	92.41 ↔ Radioterapia intraoperatoria con elettroni
92.33.01 ↔ Altra radioterapia ad alto voltaggio: radioterapia stereotassica, in seduta unica, cerebrale	
92.33.11 ↔ Altra radioterapia ad alto voltaggio: radioterapia stereotassica, in seduta unica, extracerebrale	
92.39.00 ↔ Altra radiocirurgia stereotassica, NAS	
92.39.01 ↔ Altra radioterapia ad alto voltaggio, irradiazione stereotassica, frazionata, cerebrale, NAS	
92.39.11 ↔ Altra radioterapia ad alto voltaggio, irradiazione stereotassica, frazionata, extracerebrale, NAS	

Procedura E01-4

07.16.00 ↔ Biopsia del timo, NAS	32.31.13 ↔ Resezione segmentale anatomica del polmone, per via toracoscopica, con dilatazione angioplastica
07.16.11 ↔ Biopsia a cielo aperto del timo	32.31.14 ↔ Resezione segmentale anatomica del polmone, per via toracoscopica, con dilatazione broncoplastica nonché angioplastica
07.16.99 ↔ Biopsia del timo, altro	32.32.11 ↔ Resezione segmentale anatomica del polmone, chirurgica a cielo aperto, senza dilatazione broncoplastica nonché angioplastica
07.80 ↔ Timectomia, NAS	32.32.12 ↔ Resezione segmentale anatomica del polmone, chirurgica a cielo aperto, con dilatazione broncoplastica
07.81 ↔ Altra asportazione parziale del timo	32.32.13 ↔ Resezione segmentale anatomica del polmone, chirurgica a cielo aperto, con dilatazione angioplastica
07.82 ↔ Altra asportazione totale del timo	32.32.14 ↔ Resezione segmentale anatomica del polmone, chirurgica a cielo aperto, con dilatazione broncoplastica nonché angioplastica
07.83 ↔ Asportazione parziale del timo in toracosopia	32.39 ↔ Altra resezione segmentale anatomica non specificata del polmone
07.84 ↔ Asportazione totale del timo in toracosopia	32.40 ↔ Lobectomia del polmone, NAS
07.91 ↔ Esplorazione dell'area timica	32.41.15 ↔ Lobectomia del polmone, per via toracoscopica, senza dilatazione broncoplastica nonché angioplastica
07.92 ↔ Altra incisione del timo	32.41.16 ↔ Lobectomia del polmone, per via toracoscopica, con dilatazione broncoplastica, con dilatazione broncoplastica
07.93 ↔ Riparazione del timo	32.41.17 ↔ Lobectomia del polmone, per via toracoscopica, con dilatazione angioplastica
07.95 ↔ Incisione del timo in toracosopia	32.41.18 ↔ Lobectomia del polmone, per via toracoscopica, con dilatazione broncoplastica nonché angioplastica
07.98 ↔ Altri interventi non specificati sul timo in toracosopia	32.42.15 ↔ Lobectomia del polmone, chirurgica a cielo aperto, senza dilatazione broncoplastica nonché angioplastica
07.99 ↔ Altri interventi non specificati sul timo	32.42.16 ↔ Lobectomia del polmone, chirurgica a cielo aperto, con dilatazione broncoplastica
31.73 ↔ Chiusura di altra fistola della trachea	32.42.17 ↔ Lobectomia del polmone, chirurgica a cielo aperto, con dilatazione angioplastica
32.09.00 ↔ Altra asportazione o distruzione locale di lesione o tessuto bronchiale, NAS	32.42.18 ↔ Lobectomia del polmone, chirurgica a cielo aperto, con dilatazione broncoplastica nonché angioplastica
32.09.10 ↔ Altra asportazione o distruzione locale di lesione o tessuto bronchiale, mediante toracotomia	32.43.11 ↔ Lobectomia del polmone, allargata, per via toracoscopica, senza dilatazione broncoplastica nonché angioplastica
32.09.20 ↔ Altra asportazione o distruzione locale di lesione o tessuto bronchiale, mediante toracosopia	
32.09.99 ↔ Altra asportazione o distruzione locale di lesione o tessuto bronchiale, altro	
32.1X.10 ↔ Altra asportazione bronchiale, resezione della biforcazione	
32.1X.20 ↔ Altra asportazione bronchiale, revisione per insufficienza di moncone bronchiale	
32.21 ↔ Plicatura di bolla enfisematosa	
32.22 ↔ Riduzione chirurgica del volume polmonare	
32.23 ↔ Escissione aperta di lesione o tessuto polmonare	
32.25 ↔ Asportazione di lesione o tessuto polmonare in toracosopia	
32.26 ↔ Escissione altra o non precisata di lesione o tessuto polmonare	
32.29 ↔ Asportazione o distruzione locale di lesione o tessuto polmonare, altro	
32.31.11 ↔ Resezione segmentale anatomica del polmone, per via toracoscopica, senza dilatazione broncoplastica nonché angioplastica	
32.31.12 ↔ Resezione segmentale anatomica del polmone, per via toracoscopica, con dilatazione broncoplastica	

32.43.12 ↔	Lobectomia del polmone, allargata, per via toracoscopica, con dilatazione broncoplastica	33.34.20 ↔	Toracoplastica, completa
32.43.13 ↔	Lobectomia del polmone, allargata, per via toracoscopica, con dilatazione angioplastica	33.34.99 ↔	Toracoplastica, altro
32.43.14 ↔	Lobectomia del polmone, allargata, per via toracoscopica, con dilatazione broncoplastica nonché angioplastica	33.39 ↔	Collassamento chirurgico del polmone, altro
32.43.21 ↔	Lobectomia del polmone, allargata, chirurgica a cielo aperto, senza dilatazione broncoplastica nonché angioplastica	33.41 ↔	Sutura di lacerazione bronchiale
32.43.22 ↔	Lobectomia del polmone, allargata, chirurgica a cielo aperto, con dilatazione broncoplastica	33.42 ↔	Chiusura di fistola bronchiale
32.43.23 ↔	Lobectomia del polmone, allargata, chirurgica a cielo aperto, con dilatazione angioplastica	33.43 ↔	Chiusura di lacerazione polmonare
32.43.24 ↔	Lobectomia del polmone, allargata, chirurgica a cielo aperto, con dilatazione broncoplastica nonché angioplastica	33.92 ↔	Legatura di bronco
32.44.11 ↔	Bilobectomia del polmone, per via toracoscopica, senza dilatazione broncoplastica nonché angioplastica	34.02 ↔	Toracotomia esplorativa
32.44.12 ↔	Bilobectomia del polmone, per via toracoscopica, con dilatazione broncoplastica	34.27.00 ↔	Biopsia del diaframma, NAS
32.44.13 ↔	Bilobectomia del polmone, per via toracoscopica, con dilatazione angioplastica	34.27.20 ↔	Biopsia a cielo aperto del diaframma
32.44.14 ↔	Bilobectomia del polmone, per via toracoscopica, con dilatazione broncoplastica nonché angioplastica	34.27.99 ↔	Biopsia del diaframma, altro
32.44.21 ↔	Bilobectomia del polmone, chirurgica a cielo aperto, senza dilatazione broncoplastica nonché angioplastica	34.3X.10 ↔	Asportazione di lesione o tessuto del mediastino
32.44.22 ↔	Bilobectomia del polmone, chirurgica a cielo aperto, con dilatazione broncoplastica	34.3X.21 ↔	Resezione di lesione o tessuto del mediastino, senza resezione di organi mediastinici
32.44.23 ↔	Bilobectomia del polmone, chirurgica a cielo aperto, con dilatazione angioplastica	34.3X.22 ↔	Resezione di lesione o tessuto del mediastino, con resezione polmonare o resezione parziale della parete toracica
32.44.24 ↔	Bilobectomia del polmone, chirurgica a cielo aperto, con dilatazione broncoplastica nonché dilatazione angioplastica	34.3X.23 ↔	Resezione di lesione o tessuto del mediastino, con resezione parziale del pericardio
32.49 ↔	Lobectomia del polmone, altro	34.3X.24 ↔	Resezione di lesione o tessuto del mediastino, con sostituzione vascolare mediante protesi
32.50.11 ↔	Pneumonectomia, per via toracoscopica, senza dilatazione broncoplastica nonché senza dilatazione angioplastica	34.3X.25 ↔	Resezione di lesione o tessuto del mediastino, con resezione polmonare e sostituzione vascolare
32.50.12 ↔	Pneumonectomia, per via toracoscopica, con dilatazione broncoplastica	34.3X.26 ↔	Resezione di lesione o tessuto del mediastino, con resezione polmonare e resezione parziale del pericardio
32.50.13 ↔	Pneumonectomia, per via toracoscopica, con dilatazione angioplastica	34.3X.27 ↔	Resezione di lesione o tessuto del mediastino, con resezione parziale del pericardio e sostituzione vascolare
32.50.14 ↔	Pneumonectomia, per via toracoscopica, con dilatazione broncoplastica nonché dilatazione angioplastica	34.3X.28 ↔	Resezione di lesione o tessuto del mediastino, con resezione parziale di polmone e pericardio e sostituzione vascolare
32.51.15 ↔	Pneumonectomia, chirurgica a cielo aperto, senza dilatazione broncoplastica nonché senza dilatazione angioplastica	34.3X.29 ↔	Resezione di lesione o tessuto del mediastino, altro
32.51.16 ↔	Pneumonectomia, chirurgica a cielo aperto, con dilatazione broncoplastica	34.3X.30 ↔	Distruzione di lesione o tessuto del mediastino
32.51.17 ↔	Pneumonectomia, chirurgica a cielo aperto, con dilatazione angioplastica	34.3X.99 ↔	Asportazione o distruzione di lesione o tessuto del mediastino, altro
32.51.18 ↔	Pneumonectomia, chirurgica a cielo aperto, con dilatazione broncoplastica nonché dilatazione angioplastica	34.4X.10 ↔	Asportazione di lesione della parete toracica
32.52.11 ↔	Pneumonectomia, allargata, chirurgica a cielo aperto, senza dilatazione broncoplastica nonché angioplastica	34.4X.21 ↔	Resezione parziale di lesione della parete toracica, senza ricostruzione
32.52.12 ↔	Pneumonectomia, allargata, chirurgica a cielo aperto, con dilatazione broncoplastica	34.4X.22 ↔	Resezione parziale di lesione della parete toracica, con ricostruzione
32.52.13 ↔	Pneumonectomia, allargata, chirurgica a cielo aperto, con dilatazione angioplastica	34.4X.31 ↔	Resezione di lesione della parete toracica, asportazione completa dello sterno, senza ricostruzione
32.52.14 ↔	Pneumonectomia, allargata, chirurgica a cielo aperto, con dilatazione broncoplastica nonché angioplastica	34.4X.32 ↔	Resezione di lesione della parete toracica, asportazione completa dello sterno, con ricostruzione
32.59 ↔	Pneumonectomia, NAS e altro	34.51.00 ↔	Pleurectomia e decorticazione del polmone, chirurgica a cielo aperto, NAS
33.20 ↔	Biopsia del polmone in toracoscopia	34.51.11 ↔	Pleurectomia e decorticazione radicale del polmone e della parete toracica senza resezione del pericardio o del diaframma, chirurgica a cielo aperto
33.25 ↔	Biopsia a cielo aperto del bronco	34.51.12 ↔	Pleurectomia e decorticazione radicale del polmone e della parete toracica con resezione del pericardio, chirurgica a cielo aperto
33.28 ↔	Biopsia a cielo aperto del polmone	34.51.13 ↔	Pleurectomia e decorticazione radicale del polmone e della parete toracica con resezione del diaframma, chirurgica a cielo aperto
33.34.10 ↔	Toracoplastica, parziale	34.51.14 ↔	Pleurectomia e decorticazione radicale del polmone e della parete toracica con resezione del pericardio nonché del diaframma, chirurgica a cielo aperto
		34.51.15 ↔	Pleurectomia e decorticazione parziale, chirurgica a cielo aperto
		34.51.16 ↔	Pleurectomia e decorticazione subtotale, chirurgica a cielo aperto
		34.51.99 ↔	Pleurectomia e decorticazione del polmone, chirurgica a cielo aperto, altro
		34.52.00 ↔	Pleurectomia e decorticazione del polmone, per via toracoscopica, NAS

- 34.52.11 ↔ Pleurectomia e decorticazione radicale del polmone e della parete toracica senza resezione del pericardio o del diaframma, per via torascopica
- 34.52.12 ↔ Pleurectomia e decorticazione radicale del polmone e della parete toracica con resezione del pericardio, per via torascopica
- 34.52.13 ↔ Pleurectomia e decorticazione radicale del polmone e della parete toracica con resezione del diaframma, per via torascopica
- 34.52.14 ↔ Pleurectomia e decorticazione radicale del polmone e della parete toracica con resezione del pericardio nonché del diaframma, per via torascopica
- 34.52.15 ↔ Pleurectomia e decorticazione parziale, per via torascopica
- 34.52.16 ↔ Pleurectomia e decorticazione subtotale, per via torascopica
- 34.52.99 ↔ Pleurectomia e decorticazione del polmone, per via torascopica, altro
- 34.59.10 ↔ Altra asportazione della pleura, pleurectomia torascopica
- 34.59.20 ↔ Altra asportazione della pleura, pleurectomia chirurgica a cielo aperto
- 34.71 ↔ Sutura di lacerazione della parete toracica
- 34.72 ↔ Chiusura di toracostomia
- 34.73 ↔ Chiusura di altra fistola del torace
- 34.74 ↔ Riparazione di deformità del torace
- 34.75 ↔ Chiusura secondaria di toracostomia e sternotomia
- 34.76 ↔ Riparazione per stabilizzazione della parete toracica, chirurgica a cielo aperto
- 34.77 ↔ Innesto e trasposizione ossei della parete toracica
- 34.79 ↔ Riparazione della parete toracica, altro
- 34.81 ↔ Asportazione di lesione o tessuto del diaframma
- 34.82 ↔ Sutura di lacerazione del diaframma
- 34.83 ↔ Chiusura di fistola del diaframma
- 34.84 ↔ Altra riparazione del diaframma
- 36.31 ↔ Rivascolarizzazione transmiocardica a cuore aperto
- 36.32 ↔ Altra rivascolarizzazione transmiocardica
- 36.33 ↔ Rivascolarizzazione transmiocardica endoscopica
- 36.34 ↔ Rivascolarizzazione transmiocardica percutanea
- 37.12.00 ↔ Pericardiotomia, NAS
- 37.12.09 ↔ Pericardiotomia, altra
- 37.12.11 ↔ Pericardiotomia, chirurgica a cielo aperto
- 37.12.12 ↔ Pericardiotomia, per via torascopica
- 37.24.00 ↔ Biopsia del pericardio, NAS
- 37.24.20 ↔ Biopsia a cielo aperto del pericardio
- 37.24.99 ↔ Biopsia del pericardio, altro
- 37.25.00 ↔ Biopsia del cuore, NAS
- 37.25.20 ↔ Biopsia transvasale di endocardio, miocardio e endomiocardio
- 37.25.30 ↔ Biopsia del cuore, a cielo aperto
- 37.25.99 ↔ Biopsia del cuore, altro
- 37.31.00 ↔ Pericardiectomia, NAS
- 37.31.10 ↔ Pericardiectomia, parziale
- 37.31.20 ↔ Pericardiectomia, totale
- 37.31.30 ↔ Adesiolisi del pericardio
- 37.31.99 ↔ Pericardiectomia, altro
- 37.40 ↔ Ricostruzione plastica del cuore e del pericardio, NAS
- 37.41 ↔ Inserzione di sistema protetico di assistenza cardiaca attorno al cuore
- 37.42.11 ↔ Sutura del pericardio (dopo lacerazione)
- 37.42.21 ↔ Sutura del miocardio (dopo lacerazione)
- 37.6A.11 ↔ Impianto di sistema di assistenza cardiocircolatoria, con pompa, senza funzione di scambio gassoso, extracorporeo, del ventricolo sinistro, chirurgico a cielo aperto per via toracica (toracotomia, minitoracotomia, sternotomia)
- 37.6A.12 ↔ Impianto di sistema di assistenza cardiocircolatoria, con pompa, senza funzione di scambio gassoso, extracorporeo, del ventricolo destro, chirurgico a cielo aperto per via toracica (toracotomia, minitoracotomia, sternotomia)
- 37.6A.21 ↔ Impianto di sistema di assistenza cardiocircolatoria, con pompa, senza funzione di scambio gassoso, extracorporeo, biventricolare, chirurgico a cielo aperto per via toracica (toracotomia, minitoracotomia, sternotomia)
- 37.6A.35 ↔ Impianto di sistema di assistenza cardiocircolatoria, con pompa, senza funzione di scambio gassoso, intracorporeo, del ventricolo sinistro, Hospital Set, chirurgico a cielo aperto per via toracica (toracotomia, minitoracotomia, sternotomia)
- 37.6A.37 ↔ Impianto di sistema di assistenza cardiocircolatoria, con pompa, senza funzione di scambio gassoso, intracorporeo, del ventricolo destro, Hospital Set, chirurgico a cielo aperto per via toracica (toracotomia, minitoracotomia, sternotomia)
- 37.6A.3A ↔ Impianto di sistema di assistenza cardiocircolatoria, con pompa, senza funzione di scambio gassoso, intracorporeo, biventricolare, Hospital Set, chirurgico a cielo aperto per via toracica (toracotomia, minitoracotomia, sternotomia)
- 37.6A.51 ↔ Impianto di sistema di assistenza cardiocircolatoria e respiratoria, con pompa, con rimozione di CO₂, extracorporeo, veno-venoso, percutaneo
- 37.6A.61 ↔ Impianto di sistema di assistenza cardiocircolatoria e respiratoria, con pompa, con ossigenatore (rimozione di CO₂ inclusa), extracorporeo, veno-venoso, chirurgico a cielo aperto per via extratoracica (es. denudamento di vaso)
- 37.6A.62 ↔ Impianto di sistema di assistenza cardiocircolatoria e respiratoria, con pompa, con ossigenatore (rimozione di CO₂ inclusa), extracorporeo, veno-venoso, percutaneo
- 37.6A.71 ↔ Impianto di sistema di assistenza cardiocircolatoria e respiratoria, con pompa, con ossigenatore (rimozione di CO₂ inclusa), extracorporeo, veno-arterioso o veno-venoarterioso, chirurgico a cielo aperto per via toracica (toracotomia, minitoracotomia, sternotomia)
- 37.6A.72 ↔ Impianto di sistema di assistenza cardiocircolatoria e respiratoria, con pompa, con ossigenatore (rimozione di CO₂ inclusa), extracorporeo, veno-arterioso o veno-venoarterioso, chirurgico a cielo aperto per via extratoracica (es. denudamento di vaso)
- 37.6A.73 ↔ Impianto di sistema di assistenza cardiocircolatoria e respiratoria, con pompa, con ossigenatore (rimozione di CO₂ inclusa), extracorporeo, veno-arterioso o veno-venoarterioso, percutaneo
- 37.91 ↔ Massaggio cardiaco a torace aperto
- 37.99.20 ↔ Interventi per anomalie congenite del cuore, NAS
- 37.99.29 ↔ Interventi per anomalie congenite del cuore, altro
- 37.99.30 ↔ Legatura di orecchietta cardiaca
- 37.99.80 ↔ Reintervento su cuore e pericardio
- 37.9A.00 ↔ Impianto di un sistema di stimolazione miocardica, NAS
- 37.9A.11 ↔ Impianto o sostituzione di sistema di modulazione della contrattilità cardiaca (CCM)
- 37.9A.99 ↔ Impianto di un sistema di stimolazione miocardica, altro
- 38.04.00 ↔ Incisione dell'aorta, NAS
- 38.04.10 ↔ Incisione dell'aorta ascendente e dell'arco aortico
- 38.04.20 ↔ Incisione dell'aorta discendente
- 38.04.30 ↔ Incisione dell'aorta addominale
- 38.04.99 ↔ Incisione dell'aorta, altro
- 38.07.99 ↔ Incisione di vene addominali, altro
- 38.15.10 ↔ Endarteriectomia dell'arteria succlavia
- 38.15.20 ↔ Endarteriectomia del tronco brachiocefalico
- 38.15.30 ↔ Endarteriectomia dell'arteria polmonare

38.15.40 ↔	Enderteriectomia della vena polmonare	38.85.22 ↔	Altra occlusione chirurgica della vena polmonare
38.15.99 ↔	Enderteriectomia di altri vasi toracici, altro	38.85.23 ↔	Altra occlusione chirurgica della vena succlavia
38.34.00 ↔	Resezione dell'aorta con anastomosi, NAS	39.21.00 ↔	Anastomosi vena cava-arteria polmonare, NAS
38.34.10 ↔	Resezione dell'aorta ascendente e dell'arco aortico con anastomosi	39.21.10 ↔	Intervento di Glenn su cuore funzionalmente/morfologicamente monoventricolare
38.34.20 ↔	Resezione dell'aorta discendente con anastomosi	39.21.99 ↔	Anastomosi vena cava-arteria polmonare, altro
38.34.30 ↔	Resezione dell'aorta addominale con anastomosi	39.31.60 ↔	Sutura dell'aorta, NAS
38.34.99 ↔	Resezione dell'aorta con anastomosi, altro	39.31.61 ↔	Sutura dell'aorta toracica
38.35.00 ↔	Resezione di vasi toracici con anastomosi, NAS	39.31.62 ↔	Sutura dell'aorta addominale
38.35.10 ↔	Resezione di arterie toraciche con anastomosi, NAS	39.31.69 ↔	Sutura dell'aorta, altro
38.35.11 ↔	Resezione dell'arteria succlavia con anastomosi	39.31.71 ↔	Sutura dell'arteria polmonare
38.35.12 ↔	Resezione del tronco brachiocefalico con anastomosi	39.31.72 ↔	Sutura del tronco brachiocefalico
38.35.13 ↔	Resezione dell'arteria polmonare con anastomosi	39.31.73 ↔	Sutura dell'arteria succlavia
38.35.19 ↔	Resezione di arterie toraciche con anastomosi, altro	39.52.20 ↔	Altra riparazione di aneurismi dell'aorta, NAS
38.35.20 ↔	Resezione di vene toraciche con anastomosi, NAS	39.52.21 ↔	Altra riparazione chirurgica a cielo aperto di aneurismi dell'aorta ascendente, dell'arco aortico e dell'aorta toracica
38.35.21 ↔	Resezione della vena polmonare con anastomosi	39.52.22 ↔	Altra riparazione chirurgica a cielo aperto di aneurismi dell'aorta addominale
38.35.22 ↔	Resezione della vena succlavia con anastomosi	39.52.29 ↔	Altra riparazione di aneurismi dell'aorta, altro
38.35.23 ↔	Resezione della vena cava superiore con anastomosi	39.99.21 ↔	Interventi per anomalie congenite dell'istmo aortico (stenosi) o per arco aortico interrotto
38.35.28 ↔	Resezione di vene toraciche e altre vene profonde con anastomosi	40.22.00 ↔	Asportazione di linfonodo mammario interno, NAS
38.35.29 ↔	Resezione di vene toraciche con anastomosi, altro	40.22.10 ↔	Asportazione di linfonodo mammario interno, per via toracoscopica
38.35.99 ↔	Resezione di vasi toracici con anastomosi, altro	40.22.20 ↔	Asportazione di linfonodo mammario interno, chirurgica a cielo aperto
38.45.00 ↔	Resezione di vasi toracici con sostituzione, NAS	40.22.99 ↔	Asportazione di linfonodo mammario interno, altro
38.45.10 ↔	Resezione dell'aorta toracica con sostituzione, NAS	40.51.00 ↔	Asportazione radicale dei linfonodi ascellari, NAS
38.45.12 ↔	Resezione dell'aorta toracica con sostituzione	40.51.10 ↔	Asportazione radicale dei linfonodi ascellari quale intervento indipendente
38.45.13 ↔	Resezione dell'aorta toracoaddominale con sostituzione	40.51.11 ↔	Asportazione radicale dei linfonodi ascellari nel quadro di un altro intervento
38.45.14 ↔	Resezione dell'aorta toracica con sostituzione con protesi ibrida	40.51.99 ↔	Asportazione radicale dei linfonodi ascellari, altro
38.45.15 ↔	Resezione dell'aorta ascendente con sostituzione	40.52.00 ↔	Asportazione radicale dei linfonodi periaortici, NAS
38.45.16 ↔	Resezione dell'arco aortico con sostituzione	40.52.10 ↔	Asportazione radicale dei linfonodi retroperitoneali (para-aortici, paracavali) e pelvici quale intervento indipendente
38.45.17 ↔	Resezione dell'aorta ascendente nonché dell'arco aortico con sostituzione	40.52.11 ↔	Asportazione radicale dei linfonodi retroperitoneali (para-aortici, paracavali) e pelvici nel quadro di un altro intervento
38.45.19 ↔	Resezione dell'aorta toracica con sostituzione, altro	40.52.99 ↔	Asportazione radicale dei linfonodi periaortici, altro
38.45.20 ↔	Resezione di altre arterie toraciche con sostituzione, NAS	40.53.00 ↔	Asportazione radicale dei linfonodi iliaci, NAS
38.45.21 ↔	Resezione dell'arteria polmonare con sostituzione	40.53.10 ↔	Asportazione radicale dei linfonodi iliaci quale intervento indipendente
38.45.22 ↔	Resezione del tronco brachiocefalico con sostituzione	40.53.11 ↔	Asportazione radicale dei linfonodi iliaci in corso di altro intervento
38.45.29 ↔	Resezione di altre arterie toraciche con sostituzione	40.53.99 ↔	Asportazione radicale dei linfonodi iliaci, altro
38.45.30 ↔	Resezione di vene toraciche con sostituzione, NAS	40.59.00 ↔	Asportazione radicale di altri linfonodi, NAS
38.45.31 ↔	Resezione della vena cava superiore con sostituzione	40.59.10 ↔	Asportazione radicale di altri linfonodi quale intervento indipendente, NAS
38.45.38 ↔	Resezione di altre vene toraciche profonde con sostituzione	40.59.11 ↔	Asportazione radicale di linfonodi mediastinici quale intervento indipendente
38.45.39 ↔	Resezione di vene toraciche con sostituzione, altro	40.59.12 ↔	Asportazione radicale di linfonodi peribronchiali quale intervento indipendente
38.45.99 ↔	Resezione di vasi toracici con sostituzione, altro	40.59.19 ↔	Asportazione radicale di altri linfonodi quale intervento indipendente, altro
38.47.00 ↔	Resezione di vene addominali con sostituzione, NAS	40.59.20 ↔	Asportazione radicale di altri linfonodi in corso di altro intervento, NAS
38.47.10 ↔	Resezione di vene addominali profonde con sostituzione, NAS	40.59.21 ↔	Asportazione radicale di linfonodi mediastinici in corso di altro intervento
38.47.11 ↔	Resezione della vena cava inferiore con sostituzione	40.59.22 ↔	Asportazione radicale di linfonodi peribronchiali in corso di altro intervento
38.47.12 ↔	Resezione della vena iliaca con sostituzione	40.59.29 ↔	Asportazione radicale di altri linfonodi in corso di altro intervento, altro
38.47.19 ↔	Resezione di vene addominali profonde con sostituzione, altro	42.83 ↔	Chiusura di esofagostomia
38.47.99 ↔	Resezione di vene addominali con sostituzione, altro	53.82 ↔	Riparazione di ernia parasternale
38.64.00 ↔	Altra asportazione dell'aorta, NAS		
38.64.10 ↔	Altra asportazione dell'aorta toracica		
38.64.20 ↔	Altra asportazione dell'aorta addominale		
38.64.99 ↔	Altra asportazione dell'aorta, altro		
38.65.21 ↔	Altra asportazione della vena cava superiore		
38.65.22 ↔	Altra asportazione di altre vene toraciche profonde		
38.84.00 ↔	Altra occlusione chirurgica dell'aorta, NAS		
38.84.10 ↔	Altra occlusione chirurgica dell'aorta toracica		
38.84.20 ↔	Altra occlusione chirurgica dell'aorta addominale		
38.84.99 ↔	Altra occlusione chirurgica dell'aorta, altro		
38.85.11 ↔	Altra occlusione chirurgica dell'arteria succlavia		
38.85.12 ↔	Altra occlusione chirurgica dell'arteria polmonare		
38.85.13 ↔	Altra occlusione chirurgica del tronco brachiocefalico		
38.85.21 ↔	Altra occlusione chirurgica della vena cava superiore		

Procedura E01-5

35.51 ↔	Riparazione di difetto del setto atriale con protesi, tecnica aperta	35.98.12 ↔	Riparazione percutanea-transluminale di difetto del setto atriale (più di un dispositivo di chiusura)
35.61 ↔	Riparazione di difetto del setto atriale con innesto tissutale	35.98.19 ↔	Riparazione percutanea-transluminale di difetto del setto atriale, altro
35.98.11 ↔	Riparazione percutanea-transluminale di difetto del setto atriale (un dispositivo di chiusura)	37.90.10 ↔	Occlusione percutanea dell'orecchietta sinistra
		37.90.99 ↔	Inserzione di dispositivo nell'atrio sinistro, altro

ADRG E02**Altre procedure OR sull'apparato respiratorio o intervento impegnativo sul bronco**

Almeno una procedura nella tabella E02-1 o procedura nella tabella E02-2 e procedura nella tabella E02-3

DRG E02A**Altre procedure OR sull'apparato respiratorio con procedura specifica o età < 16 anni**

Età < 16 anni o procedura nella tabella E02-4

DRG E02B**Altre procedure OR sull'apparato respiratorio, età > 15 anni con intervento impegnativo sul bronco**

Almeno una procedura nella tabella E02-5

DRG E02C**Altre procedure OR sull'apparato respiratorio, età > 15 anni****Procedura E02-1**

00.4B.11 ↔	PCI di arterie delle estremità superiori o spalla	21.83.10 ↔	Rinosettoplastica con correzione di cartilagine o osso, con innesti autologhi locali
00.4B.12 ↔	PCI dell'aorta	21.83.11 ↔	Rinosettoplastica con correzione di cartilagine o osso, con innesti autologhi distali, trapianti allogenici o xenogenici
00.4B.13 ↔	PCI dei vasi polmonari	21.83.12 ↔	Rinosettoplastica con correzione di osso e cartilagine
00.4B.14 ↔	PCI di altre arterie toraciche	21.83.20 ↔	Ricostruzione totale del naso con impianto di materiale alloplastico
00.4B.15 ↔	PCI di arterie viscerali	21.83.99 ↔	Ricostruzione totale del naso, altro
00.4B.16 ↔	PCI dell'arteria renale	21.84 ↔	Revisione di rinoplastica
00.4B.17 ↔	PCI di altre arterie addominali	21.85 ↔	Rinoplastica di ingrandimento
00.4B.18 ↔	PCI di arterie della coscia e dell'arteria poplitea	21.86.00 ↔	Rinoplastica delle parti molli, NAS
00.4B.19 ↔	PCI di arterie di altra sede	21.86.10 ↔	Rinoplastica delle parti molli, naso esterno
00.4B.1A ↔	PCI di arterie della gamba	21.86.11 ↔	Rinoplastica con lembo locale o distale
00.4B.21 ↔	PCI su vene delle estremità superiori o spalla	21.86.99 ↔	Rinoplastica delle parti molli, altro
00.4B.22 ↔	PCI della vena cava	21.87 ↔	Altra rinoplastica
00.4B.23 ↔	PCI di altre vene toraciche	21.88.00 ↔	Altra plastica del setto, NAS
00.4B.24 ↔	PCI di vene epatiche	21.88.10 ↔	Plastica del setto, ispessimento del setto
00.4B.25 ↔	PCI di vene viscerali	21.88.11 ↔	Plastica del setto, Riparazione di scorrimento del setto con lembo mucoso scorrevole
00.4B.26 ↔	PCI di altre vene addominali	21.88.12 ↔	Plastica del setto, Correzione plastica senza resezione
00.4B.27 ↔	PCI di vene della coscia	21.88.13 ↔	Plastica del setto, Correzione plastica con resezione
00.4B.28 ↔	PCI di vene della gamba	21.88.14 ↔	Plastica del setto, Ricostruzione plastica del setto nasale, con innesto autologo locale (controlaterale)
00.4B.29 ↔	PCI di vene, altro	21.88.15 ↔	Plastica del setto, Ricostruzione plastica del setto nasale, con innesti autologhi distali, trapianti allogenici o xenogenici
00.4B.31 ↔	PCI della safena magna	21.88.99 ↔	Altra plastica del setto, altro
00.4B.32 ↔	PCI della safena parva	21.89 ↔	Interventi di riparazione e di plastica del naso, altro
00.4B.33 ↔	PCI dei rami collaterali epifasciali della gamba	21.99.00 ↔	Altri interventi sul naso, NAS
00.4B.34 ↔	PCI di vene epifasciali del braccio	21.99.10 ↔	Resezione monolaterale di atresia coanale, transnasale per via endoscopica
00.4B.39 ↔	PCI di vene epifasciali, altro	21.99.20 ↔	Resezione bilaterale di atresia coanale, transnasale per via endoscopica
00.4B.41 ↔	PCI di vasi artificiali delle estremità superiori o spalla	21.99.99 ↔	Altri interventi sul naso, altro
00.4B.42 ↔	PCI di shunt per dialisi venose o di materiale plastico	27.61 ↔	Sutura di lacerazione del palato
00.4B.43 ↔	PCI di vasi artificiali toracici	27.62.12 ↔	Ricostruzione plastica primaria del palato molle
00.4B.44 ↔	PCI di vasi artificiali addominali	27.62.21 ↔	Ricostruzione plastica secondaria del palato osseo con innesto osseo
00.4B.45 ↔	PCI di vasi artificiali della coscia e del ginocchio	27.62.22 ↔	Ricostruzione plastica secondaria del palato molle
00.4B.46 ↔	PCI di vasi artificiali della gamba		
00.4B.49 ↔	PCI di vasi artificiali di altra sede		
01.15 ↔	Biopsia del cranio		
21.5 ↔	Resezione sottomucosa del setto nasale		
21.61 ↔	Turbinectomia mediante diatermia o criochirurgia		
21.69.00 ↔	Altra turbinectomia, NAS		
21.69.10 ↔	Turbinotomia e asportazione delle estremità posteriori		
21.69.11 ↔	Resezione sottomucosa (turbinoplastica)		
21.69.12 ↔	Altri interventi sul turbinato nasale inferiore		
21.69.99 ↔	Altra turbinectomia, altro		
21.83.00 ↔	Ricostruzione totale del naso, NAS		

27.69.10 ↔	Riparazione plastica del palato molle	30.3X.00 ↔	Laringectomia totale, NAS
27.69.11 ↔	Riparazione plastica del palato osseo	30.3X.10 ↔	Laringectomia totale, senza ricostruzione
27.69.99 ↔	Altra riparazione plastica del palato, altro	30.3X.11 ↔	Laringectomia totale, ricostruzione con mucosa locale
27.73 ↔	Riparazione dell'ugola	30.3X.12 ↔	Laringectomia totale, ricostruzione con innesto non vascolarizzato
28.2X.00 ↔	Tonsillectomia senza adenoidectomia, NAS	30.3X.13 ↔	Laringectomia totale, ricostruzione con lembo regionale peduncolato
28.2X.10 ↔	Resezione parziale di tonsilla [tonsillotomia] senza adenoidectomia	30.3X.14 ↔	Laringectomia totale, ricostruzione con lembo a distanza peduncolato
28.2X.11 ↔	Tonsillectomia totale senza adenoidectomia	30.3X.15 ↔	Laringectomia totale, ricostruzione con innesto libero con anastomosi microvascolare
28.2X.12 ↔	Tonsillectomia per ascesso	30.3X.16 ↔	Laringectomia totale, ricostruzione con innesto intestinale libero
28.2X.99 ↔	Tonsillectomia senza adenoidectomia, altro	30.3X.17 ↔	Laringectomia totale, ricostruzione con pull-up gastrico
28.3X.00 ↔	Tonsillectomia con adenoidectomia, NAS	30.3X.19 ↔	Laringectomia totale, altra ricostruzione
28.3X.10 ↔	Resezione parziale di tonsilla [tonsillotomia] con adenoidectomia	30.3X.99 ↔	Laringectomia totale, altro
28.3X.11 ↔	Tonsillectomia totale con adenoidectomia	30.4X.00 ↔	Laringectomia radicale, NAS
28.3X.12 ↔	Tonsillectomia per ascesso con adenoidectomia	30.4X.10 ↔	Laringectomia radicale, con faringectomia, senza ricostruzione
28.3X.99 ↔	Tonsillectomia con adenoidectomia, altro	30.4X.11 ↔	Laringectomia radicale, con faringectomia, ricostruzione con mucosa locale
28.4 ↔	Asportazione di residuo tonsillare	30.4X.12 ↔	Laringectomia radicale, con faringectomia, ricostruzione con innesto non vascolarizzato
28.6 ↔	Adenoidectomia senza tonsillectomia	30.4X.13 ↔	Laringectomia radicale, con faringectomia, ricostruzione con lembo regionale peduncolato
29.33.00 ↔	Faringectomia (parziale), NAS	30.4X.14 ↔	Laringectomia radicale, con faringectomia, ricostruzione con lembo peduncolato
29.33.10 ↔	Faringectomia parziale, senza ricostruzione	30.4X.15 ↔	Laringectomia radicale, con faringectomia, ricostruzione con innesto libero con anastomosi microvascolare
29.33.11 ↔	Faringectomia parziale, Ricostruzione con lembo peduncolato regionale o a distanza	30.4X.16 ↔	Laringectomia radicale, con faringectomia, ricostruzione con innesto intestinale libero
29.33.12 ↔	Faringectomia parziale, Ricostruzione con innesto libero con anastomosi microvascolare	30.4X.17 ↔	Laringectomia radicale, con faringectomia, ricostruzione con pull-up gastrico
29.33.20 ↔	Faringectomia totale, Ricostruzione con lembo peduncolato regionale o a distanza	30.4X.19 ↔	Laringectomia radicale, con faringectomia, altra ricostruzione
29.33.21 ↔	Faringectomia totale, Ricostruzione con innesto libero con anastomosi microvascolare, innesto intestinale libero o pull-up gastrico	30.4X.20 ↔	Laringectomia radicale, con faringectomia e tiroidectomia, senza ricostruzione
29.33.99 ↔	Faringectomia (parziale), altro	30.4X.21 ↔	Laringectomia radicale, con faringectomia e tiroidectomia, ricostruzione con mucosa locale
29.4X.10 ↔	Intervento di plastica faringea, con mucosa locale o lembo cutaneo libero	30.4X.22 ↔	Laringectomia radicale, con faringectomia e tiroidectomia, ricostruzione con innesto non vascolarizzato
29.4X.11 ↔	Intervento di plastica faringea, con lembo miocutaneo peduncolato	30.4X.23 ↔	Laringectomia radicale, con faringectomia e tiroidectomia, ricostruzione con lembo regionale peduncolato
29.4X.12 ↔	Intervento di plastica faringea, con innesto con anastomosi microvascolare, innesto intestinale o pull-up gastrico	30.4X.24 ↔	Laringectomia radicale, con faringectomia e tiroidectomia, ricostruzione con lembo peduncolato
29.4X.99 ↔	Intervento di plastica faringea, altro	30.4X.25 ↔	Laringectomia radicale, con faringectomia e tiroidectomia, ricostruzione con innesto libero con anastomosi microvascolare
29.59 ↔	Riparazione della faringe, altro	30.4X.26 ↔	Laringectomia radicale, con faringectomia e tiroidectomia, ricostruzione con innesto intestinale libero
30.01 ↔	Marsupializzazione di cisti laringea	30.4X.27 ↔	Laringectomia radicale, con faringectomia e tiroidectomia, ricostruzione con pull-up gastrico
30.09.00 ↔	Altra asportazione o distruzione di lesione o tessuto della laringe, NAS	30.4X.29 ↔	Laringectomia radicale, con faringectomia e tiroidectomia, altra ricostruzione
30.09.10 ↔	Altra asportazione o distruzione di lesione o tessuto della laringe senza tirotomia	30.4X.99 ↔	Laringectomia radicale, altro
30.09.11 ↔	Decorticazione / stripping di corde vocali, senza tirotomia	31.1 ‡↔	Tracheostomia temporanea
30.09.20 ↔	Altra asportazione o distruzione di lesione o tessuto della laringe, mediante tirotomia	31.21 ‡↔	Tracheostomia mediastinica
30.09.21 ↔	Decorticazione / stripping di corde vocali, mediante tirotomia	31.29 ‡↔	Tracheostomia permanente, altro
30.09.99 ↔	Altra asportazione o distruzione di lesione o tessuto della laringe, altro	31.3 ↔	Altra incisione della laringe o trachea
30.1X.00 ↔	Emilaringectomia, NAS	31.45 ↔	Biopsia aperta della laringe o trachea
30.1X.10 ↔	Emilaringectomia, sopraglottica orizzontale	31.51 ↔	Asportazione locale di lesione o tessuto della trachea, chirurgica a cielo aperto
30.1X.11 ↔	Emilaringectomia, sopraglottica con asportazione della base della lingua	31.61 ↔	Sutura di lacerazione della laringe
30.1X.99 ↔	Emilaringectomia, altro	31.62 ↔	Chiusura di fistola della laringe
30.21 ↔	Epiglottidectomia	31.63 ↔	Revisione di laringostomia
30.22.00 ↔	Cordectomia, NAS		
30.22.10 ↔	Cordectomia, endolaringea		
30.22.11 ↔	Cordectomia, mediante tirotomia		
30.22.99 ↔	Cordectomia, altro		
30.29.00 ↔	Altra laringectomia parziale, NAS		
30.29.10 ↔	Cricoidoepiglottopessia (CHEP)		
30.29.11 ↔	Cricoidopessia (CHP)		
30.29.20 ↔	Asportazione parziale faringolaringea		
30.29.21 ↔	Laringectomia parziale frontale (Huet)		
30.29.22 ↔	Laringectomia parziale frontolaterale (Leroux-Robert)		
30.29.30 ↔	Aritenoidectomia		
30.29.99 ↔	Altra laringectomia parziale, altro		

31.64 ↔	Riparazione di frattura della laringe	33.71.27 †↔	Sostituzione endoscopica di valvola(e) bronchiale(i), sei valvole
31.69.10 ↔	Laringoplastica, NAS	33.71.28 †↔	Sostituzione endoscopica di valvola(e) bronchiale(i), sette valvole
31.69.11 ↔	Laringoplastica di medializzazione, NAS	33.71.2A †↔	Sostituzione endoscopica di valvola(e) bronchiale(i), otto valvole
31.69.12 ↔	Laringoplastica di medializzazione, tiroplastica di tipo I	33.71.2B †↔	Sostituzione endoscopica di valvola(e) bronchiale(i), nove valvole
31.69.14 ↔	Laringoplastica di medializzazione, per via esterna	33.71.2C †↔	Sostituzione endoscopica di valvola(e) bronchiale(i), dieci e più valvole
31.69.20 ↔	Plastica di allargamento della glottide (endolaringea)	33.91.20 †↔	Dilatazione bronchiale, per via endoscopica, con inserzione o sostituzione di stent/stentgraft, NAS
31.69.30 ↔	Cricotiroidopessia	33.91.21 †↔	Dilatazione bronchiale, per via endoscopica, con inserzione o sostituzione di stent/stentgraft di materiale plastico
31.69.31 ↔	Aritenoidopessia	33.91.22 †↔	Dilatazione bronchiale, per via endoscopica, con inserzione o sostituzione di stent/stentgraft di metallo
31.69.40 ↔	Costruzione / revisione di neoglottide	33.91.23 †↔	Dilatazione bronchiale, per via endoscopica, con inserzione o sostituzione di stent/stentgraft ibrido/dinamico
31.69.41 ↔	Ricostruzione plastica della laringe	33.91.29 †↔	Dilatazione bronchiale, per via endoscopica, con inserzione o sostituzione di stent/stentgraft, altro
31.69.42 ↔	Ricostruzione plastica di corda vocale	34.03 ↔	Riapertura di toracotomia
31.69.99 ↔	Altra riparazione della laringe, altro	34.06 ↔	Drenaggio della cavità pleurica in toracosopia
31.71 ↔	Sutura di lacerazione della trachea	34.06 ↔	Drenaggio della cavità pleurica in toracosopia
31.72 ↔	Chiusura di fistola esterna della trachea	34.1 ↔	Incisione del mediastino
31.73 ↔	Chiusura di altra fistola della trachea	34.20 ↔	Biopsia della pleura in toracosopia
31.75 ↔	Ricostruzione della trachea e costruzione di laringe artificiale	34.21.00 ↔	Toracosopia transpleurica, NAS
31.79.00 ↔	Altri interventi di riparazione e di plastica sulla trachea, NAS	34.21.00 ↔	Toracosopia transpleurica, NAS
31.79.10 †↔	Plastica di allargamento di tracheostomia	34.21.10 ↔	Toracosopia transpleurica, primo intervento
31.79.11 ↔	Ricostruzione plastica (trapianto di trachea)	34.21.10 ↔	Toracosopia transpleurica, primo intervento
31.79.12 ↔	Tracheopessia	34.21.20 ↔	Toracosopia transpleurica, reintervento
31.79.13 ↔	Anastomosi termino-terminale della trachea (per lacerazione)	34.21.20 ↔	Toracosopia transpleurica, reintervento
31.79.14 ↔	Resezione cricotracheale	34.21.99 ↔	Toracosopia transpleurica, altro
31.79.15 ↔	Altra ricostruzione (plastica) della trachea per stenosi tracheale	34.21.99 ↔	Toracosopia transpleurica, altro
31.79.99 ↔	Altri interventi di riparazione e di plastica sulla trachea, altro	34.22 ↔	Mediastinoscopia
31.92 ↔	Lisi di aderenze della trachea o della laringe	34.23.20 ↔	Biopsia a cielo aperto della parete toracica
31.96 ↔	Inserzione di stent laringeo o tracheale	34.26 ↔	Biopsia del mediastino a cielo aperto
31.97 ↔	Dilatazione della trachea, per via endoscopica	34.3X.10 ↔	Asportazione di lesione o tessuto del mediastino
31.98 ↔	Altri interventi sulla laringe	34.3X.21 ↔	Resezione di lesione o tessuto del mediastino, senza resezione di organi mediastinici
31.99.00 ↔	Altri interventi sulla trachea, NAS	34.3X.22 ↔	Resezione di lesione o tessuto del mediastino, con resezione polmonare o resezione parziale della parete toracica
31.99.99 ↔	Altri interventi sulla trachea, altro	34.3X.23 ↔	Resezione di lesione o tessuto del mediastino, con resezione parziale del pericardio
32.01.13 †↔	Asportazione o distruzione endoscopica di lesione o tessuto bronchiale, termoplastica della muscolatura bronchiale	34.3X.24 ↔	Resezione di lesione o tessuto del mediastino, con sostituzione vascolare mediante protesi
32.20 ↔	Asportazione di lesione o tessuto polmonare in toracosopia	34.3X.25 ↔	Resezione di lesione o tessuto del mediastino, con resezione polmonare e sostituzione vascolare
33.71.11 †↔	Inserzione endoscopica di valvola(e) bronchiale(i), una valvola	34.3X.26 ↔	Resezione di lesione o tessuto del mediastino, con resezione polmonare e resezione parziale del pericardio
33.71.12 †↔	Inserzione endoscopica di valvola(e) bronchiale(i), due valvole	34.3X.27 ↔	Resezione di lesione o tessuto del mediastino, con resezione parziale del pericardio e sostituzione vascolare
33.71.13 †↔	Inserzione endoscopica di valvola(e) bronchiale(i), tre valvole	34.3X.28 ↔	Resezione di lesione o tessuto del mediastino, con resezione parziale di polmone e pericardio e sostituzione vascolare
33.71.14 †↔	Inserzione endoscopica di valvola(e) bronchiale(i), quattro valvole	34.3X.29 ↔	Resezione di lesione o tessuto del mediastino, altro
33.71.16 †↔	Inserzione endoscopica di valvola(e) bronchiale(i), cinque valvole	34.3X.30 ↔	Distruzione di lesione o tessuto del mediastino
33.71.17 †↔	Inserzione endoscopica di valvola(e) bronchiale(i), sei valvole	34.3X.99 ↔	Asportazione o distruzione di lesione o tessuto del mediastino, altro
33.71.18 †↔	Inserzione endoscopica di valvola(e) bronchiale(i), sette valvole	34.4X.10 ↔	Asportazione di lesione della parete toracica
33.71.1A †↔	Inserzione endoscopica di valvola(e) bronchiale(i), otto valvole	34.4X.21 ↔	Resezione parziale di lesione della parete toracica, senza ricostruzione
33.71.1B †↔	Inserzione endoscopica di valvola(e) bronchiale(i), nove valvole	34.4X.22 ↔	Resezione parziale di lesione della parete toracica, con ricostruzione
33.71.1C †↔	Inserzione endoscopica di valvola(e) bronchiale(i), dieci e più valvole		
33.71.21 †↔	Sostituzione endoscopica di valvola(e) bronchiale(i), una valvola		
33.71.22 †↔	Sostituzione endoscopica di valvola(e) bronchiale(i), due valvole		
33.71.23 †↔	Sostituzione endoscopica di valvola(e) bronchiale(i), tre valvole		
33.71.24 †↔	Sostituzione endoscopica di valvola(e) bronchiale(i), quattro valvole		
33.71.26 †↔	Sostituzione endoscopica di valvola(e) bronchiale(i), cinque valvole		

34.4X.31 ↔	Resezione di lesione della parete toracica, asportazione completa dello sterno, senza ricostruzione	38.87.00 ↔	Altra occlusione chirurgica di vene addominali, NAS
34.4X.32 ↔	Resezione di lesione della parete toracica, asportazione completa dello sterno, con ricostruzione	38.87.10 ↔	Altra occlusione chirurgica di vene addominali profonde, NAS
34.4X.40 ↔	Distruzione di lesione della parete toracica	38.87.11 ↔	Altra occlusione chirurgica della vena cava inferiore
34.4X.99 ↔	Asportazione o distruzione di lesione della parete toracica, altro	38.87.12 ↔	Altra occlusione chirurgica della vena iliaca comune e iliaca interna
34.6X.11 ↔	Pleurodesi, chirurgica a cielo aperto, senza decorticazione	38.87.19 ↔	Altra occlusione chirurgica di vene addominali profonde, altro
34.6X.12 ↔	Pleurodesi, chirurgica a cielo aperto, con decorticazione	38.87.99 ↔	Altra occlusione chirurgica di vene addominali, altro
34.6X.13 ↔	Pleurodesi, chirurgica a cielo aperto, con talcaggio	39.0X.00 ↔	Shunt arterioso sistemico-polmonare, NAS
34.6X.19 ↔	Pleurodesi, chirurgica a cielo aperto, altro	39.0X.10 ↔	Anastomosi succlavia-polmonare (Blalock-Taussig)
34.6X.21 ↔	Pleurodesi, per via toracoscopica, senza decorticazione	39.0X.11 ↔	Anastomosi aorta-polmonare destra (Waterston-Cooley)
34.6X.22 ↔	Pleurodesi, per via toracoscopica, con decorticazione	39.0X.12 ↔	Anastomosi aorta discendente-polmonare sinistra (Potts-Smith)
34.6X.23 ↔	Pleurodesi, per via toracoscopica, con talcaggio	39.0X.13 ↔	Anastomosi polmonare sinistra-polmonare destra
34.6X.29 ↔	Pleurodesi, per via toracoscopica, altro	39.0X.20 ↔	Shunt protesico polmonare-aorta, centrale
34.6X.99 ↔	Pleurodesi, altro	39.0X.21 ↔	Shunt protesico polmonare-aorta, periferico
34.89.00 ↔	Altri interventi sul diaframma, NAS	39.0X.23 ↔	Banding dell'arteria polmonare
34.89.10 ↔	Altri interventi sul diaframma, incisione	39.0X.24 ↔	Shunt arterioso sistemico-polmonare, intervento di Damus-Kay-Stansel
34.89.99 ↔	Altri interventi sul diaframma, altro	39.0X.99 ↔	Shunt arterioso sistemico-polmonare, altro
34.93 ↔	Riparazione della pleura	39.49.30 ↔	Sostituzione di condotto cardiaco
34.99.00 ↔	Altri interventi sul torace, NAS	39.50.00 ↔	Angioplastica o atrectomia di altro(i) vaso(i) non coronarico(i), NAS
34.99.10 ↔	Prelievo di cartilagine costale per innesto	39.50.10 ↔	Angioplastica o atrectomia di altro(i) vaso(i) non coronarico(i), con palloncino, NAS
34.99.99 ↔	Altri interventi sul torace, altro	39.50.11 ↔	Angioplastica o atrectomia di altro(i) vaso(i) non coronarico(i), con palloncino semplice
37.31.00 ↔	Pericardiectomia, NAS	39.50.12 ↔	Angioplastica o atrectomia di altro(i) vaso(i) non coronarico(i), con palloncino cutting
37.31.10 ↔	Pericardiectomia, parziale	39.50.13 ↔	Angioplastica o atrectomia di altro(i) vaso(i) non coronarico(i), con palloncino per crioplastica
37.31.20 ↔	Pericardiectomia, totale	39.50.14 ↔	Angioplastica o atrectomia di altro(i) vaso(i) non coronarico(i), con palloncino a rilascio di sostanza medicamentosa
37.31.30 ↔	Adesiolisi del pericardio	39.50.19 ↔	Angioplastica o atrectomia di altro(i) vaso(i) non coronarico(i), con altro palloncino
37.31.99 ↔	Pericardiectomia, altro	39.50.20 ↔	Angioplastica con lama o laser di altro(i) vaso(i) non coronarico(i)
38.05.00 ↔	Incisione di altri vasi toracici, NAS	39.50.21 ↔	Angioplastica con trombectomia di altro(i) vaso(i) non coronarico(i)
38.05.10 ↔	Incisione di altre arterie toraciche	39.50.99 ↔	Angioplastica o atrectomia di altro(i) vaso(i) non coronarico(i), altro
38.05.20 ↔	Incisione di vene toraciche, NAS	39.52.99 ↔	Altra riparazione di aneurismi, altro
38.05.21 ↔	Incisione di vene toraciche profonde	39.59.30 ↔	Altra riparazione di vasi del capo e del collo, NAS
38.05.29 ↔	Incisione di vene toraciche, altro	39.59.31 ↔	Altra riparazione di vasi intracranici
38.05.99 ↔	Incisione di altri vasi toracici, altro	39.59.32 ↔	Altra riparazione del tratto extracranico dell'arteria vertebrale
38.07.00 ↔	Incisione di vene addominali, NAS	39.59.33 ↔	Altra riparazione di arterie extracraniche del capo e del collo, altro
38.07.10 ↔	Incisione di vene addominali profonde, NAS	39.59.34 ↔	Altra riparazione della vena giugulare
38.07.11 ↔	Incisione della vena cava inferiore	39.59.39 ↔	Altra riparazione di vasi del capo e del collo, altro
38.07.12 ↔	Incisione della vena iliaca	39.59.40 ↔	Altra riparazione di vasi dell'arto superiore, NAS
38.07.19 ↔	Incisione di vene addominali profonde, altro	39.59.41 ↔	Altra riparazione di arterie dell'arto superiore, NAS
38.65.10 ↔	Altra asportazione di arterie toraciche	39.59.42 ↔	Altra riparazione della vena succlavia, vena ascellare e vena brachiocefalica
38.65.20 ↔	Altra asportazione di vene toraciche, NAS	39.59.48 ↔	Altra riparazione di altre vene profonde dell'arto superiore
38.65.21 ↔	Altra asportazione della vena cava superiore	39.59.49 ↔	Altra riparazione di vasi dell'arto superiore, altro
38.65.22 ↔	Altra asportazione di altre vene toraciche profonde	39.59.50 ↔	Altra riparazione di vasi toracici, NAS
38.65.29 ↔	Altra asportazione di vene toraciche, altro	39.59.51 ↔	Altra riparazione dell'aorta toracica
38.65.99 ↔	Altra asportazione di vasi toracici, altro	39.59.52 ↔	Altra riparazione dell'arteria polmonare
38.67.00 ↔	Altra asportazione di vene addominali, NAS	39.59.53 ↔	Altra riparazione di arterie toraciche, altro
38.67.10 ↔	Altra asportazione di vene addominali profonde, NAS	39.59.54 ↔	Altra riparazione della vena polmonare
38.67.11 ↔	Altra asportazione della vena cava inferiore	39.59.55 ↔	Altra riparazione della vena cava superiore
38.67.12 ↔	Altra asportazione della vena iliaca	39.59.59 ↔	Altra riparazione di vasi toracici, altro
38.67.19 ↔	Altra asportazione di vene addominali profonde, altro	39.59.60 ↔	Altra riparazione di arterie addominali, NAS
38.67.99 ↔	Altra asportazione di vene addominali, altro	39.59.61 ↔	Altra riparazione dell'aorta addominale
38.7X.10 ↔	Interruzione della vena cava, chirurgica a cielo aperto, NAS	39.59.62 ↔	Altra riparazione del tronco celiaco
38.7X.11 ↔	Inserzione di filtro antiemboli nella vena cava, chirurgica a cielo aperto	39.59.63 ↔	Altra riparazione dell'arteria gastrica
38.7X.12 ↔	Rimozione di filtro antiemboli dalla vena cava, chirurgica a cielo aperto		
38.7X.13 ↔	Legatura o plicatura della vena cava, chirurgica a cielo aperto		
38.7X.19 ↔	Interruzione della vena cava, chirurgica a cielo aperto, altro		
38.7X.21 ↔	Inserzione di filtro nella vena cava, percutanea transluminale		
38.84.31 ↔	Legatura del dotto arterioso pervio		

39.59.64 ↔	Altra riparazione dell'arteria epatica	39.73.33 ↔	Impianto endovascolare di stent grafts (protesi stent) nell'aorta toracica, con 2 aperture
39.59.65 ↔	Altra riparazione dell'arteria splenica	39.73.34 ↔	Impianto endovascolare di stent grafts (protesi stent) nell'aorta toracica, con 3 aperture
39.59.66 ↔	Altra riparazione dell'arteria renale	39.73.35 ↔	Impianto endovascolare di stent grafts (protesi stent) nell'aorta toracica, con 4 e più aperture
39.59.67 ↔	Altra riparazione dell'arteria mesenterica	39.73.36 ↔	Impianto endovascolare di stent grafts (protesi stent) nell'aorta toracica, con rivascolarizzazione di branca distale tramite la tecnica con protesi in parallelo
39.59.68 ↔	Altra riparazione dell'arteria iliaca	39.73.37 ↔	Impianto endovascolare di stent grafts (protesi stent) nell'aorta toracica, con rivascolarizzazione di 2 e più branche distali tramite la tecnica con protesi in parallelo
39.59.69 ↔	Altra riparazione di arterie addominali, altro	39.73.41 ↔	Impianto endovascolare di stent grafts (protesi stent) nell'aorta toracoaddominale, senza apertura
39.59.70 ↔	Altra riparazione di vene addominali, NAS	39.73.42 ↔	Impianto endovascolare di stent grafts (protesi stent) nell'aorta toracoaddominale, con 1 apertura
39.59.71 ↔	Altra riparazione della vena cava inferiore	39.73.43 ↔	Impianto endovascolare di stent grafts (protesi stent) nell'aorta toracoaddominale, con 2 aperture
39.59.72 ↔	Altra riparazione della vena iliaca	39.73.44 ↔	Impianto endovascolare di stent grafts (protesi stent) nell'aorta toracoaddominale, con 3 aperture
39.59.79 ↔	Altra riparazione di vene addominali, altro	39.73.45 ↔	Impianto endovascolare di stent grafts (protesi stent) nell'aorta toracoaddominale, con 4 e più aperture
39.59.80 ↔	Altra riparazione di vasi dell'arto inferiore, NAS	39.73.46 ↔	Impianto endovascolare di stent grafts (protesi stent) nell'aorta toracoaddominale, con rivascolarizzazione di branca distale tramite la tecnica con protesi in parallelo
39.59.81 ↔	Altra riparazione di arterie dell'arto inferiore	39.73.47 ↔	Impianto endovascolare di stent grafts (protesi stent) nell'aorta toracoaddominale, con rivascolarizzazione di 2 e più branche distali tramite la tecnica con protesi in parallelo
39.59.82 ↔	Altra riparazione della vena femorale	39.75.01 ↔	Intervento vascolare percutaneo transluminale, altri vasi, rimozione di corpo estraneo con catetere di recupero, a cestello, ecc.
39.59.83 ↔	Altra riparazione della vena poplitea	39.75.10 ↔	Intervento vascolare percutaneo transluminale, altri vasi, sistema di cateteri per ricanalizzazione su occlusione totale
39.59.88 ↔	Altra riparazione di altre vene profonde dell'arto inferiore	39.75.11 ↔	Intervento vascolare percutaneo transluminale, altri vasi, trombectomia rotazionale
39.59.89 ↔	Altra riparazione di vasi dell'arto inferiore, altro	39.75.12 ↔	Intervento vascolare percutaneo transluminale, altri vasi, angioplastica con laser
39.59.90 ↔	Altra riparazione di vasi, valvuloplastica venosa	39.75.13 ↔	Intervento vascolare percutaneo transluminale, altri vasi, sistema antiemboli (vasi periferici o viscerali)
39.71.00 ↔	Impianto endovascolare di stent graft (protesi stent) nell'aorta addominale, NAS	39.75.14 ↔	Intervento vascolare percutaneo transluminale, altri vasi, aterectomia
39.71.09 ↔	Impianto endovascolare di stent graft (protesi stent) nell'aorta addominale, altro	39.75.15 ↔	Intervento vascolare percutaneo transluminale, altri vasi, trombolisi selettiva
39.71.21 ↔	Impianto endovascolare di stent graft (protesi stent) nell'aorta addominale, senza apertura	39.75.16 ↔	Intervento vascolare percutaneo transluminale, altri vasi, trombolisi selettiva, assistita ecograficamente
39.71.22 ↔	Impianto endovascolare di stent graft (protesi stent) nell'aorta addominale, con 1 apertura	39.75.30 ↔	Aumento della perfusione cerebrale mediante occlusione endoaortica parziale con catetere a palloncino
39.71.23 ↔	Impianto endovascolare di stent graft (protesi stent) nell'aorta addominale, con 2 aperture	39.76.50 ↔	Trombolisi selettiva percutanea di vaso(i) extracranico(i) della testa e del collo
39.71.24 ↔	Impianto endovascolare di stent graft (protesi stent) nell'aorta addominale, con 3 aperture	39.76.70 ↔	Rimozione percutanea di corpo estraneo endovascolare da vaso(i) extracranico(i) della testa e del collo
39.71.25 ↔	Impianto endovascolare di stent graft (protesi stent) nell'aorta addominale, con 4 e più aperture	39.77.50 ↔	Trombolisi percutanea selettiva di vaso(i) intracranico(i)
39.71.31 ↔	Impianto endovascolare di stent graft (protesi stent): protesi stent dell'aorta addominale, con rivascolarizzazione di branche distali tramite la tecnica chimney	39.77.70 ↔	Rimozione percutanea di corpo estraneo endovascolare da vaso(i) intracranico(i)
39.71.32 ↔	Impianto endovascolare di stent graft (protesi stent): protesi stent dell'aorta addominale, con rivascolarizzazione di due o più branche distali tramite la tecnica chimney	39.79.21 ↔	Embolizzazione o occlusione mediante spirali dell'arto superiore
39.72.00 ↔	Riparazione o occlusione endovascolare dei vasi della testa e del collo, NAS	39.79.22 ↔	Embolizzazione o occlusione mediante spirali dell'aorta
39.72.10 ↔	Embolizzazione selettiva di vasi intracranici, NAS	39.79.24 ↔	Embolizzazione o occlusione mediante spirali di vasi toracici
39.72.11 ↔	Embolizzazione selettiva di vasi intracranici con particelle o spirali metalliche	39.79.25 ↔	Embolizzazione o occlusione mediante spirali di vasi viscerali
39.72.12 ↔	Embolizzazione selettiva di vasi intracranici con liquidi embolizzanti, palloncini o ombrellini	39.79.26 ↔	Embolizzazione o occlusione mediante spirali di vasi addominali
39.72.14 ↔	Embolizzazione selettiva di vasi intracranici con sostanza adesiva		
39.72.19 ↔	Embolizzazione selettiva di vasi intracranici, altro		
39.72.20 ↔	Embolizzazione selettiva di vasi extracranici del capo e del collo, NAS		
39.72.21 ↔	Embolizzazione selettiva di vasi extracranici del capo e del collo con particelle o spirali metalliche		
39.72.22 ↔	Embolizzazione selettiva di vasi extracranici del capo e del collo con liquidi embolizzanti, palloncini o ombrellini		
39.72.24 ↔	Embolizzazione selettiva di vasi extracranici della testa e del collo con sostanza adesiva		
39.72.29 ↔	Embolizzazione selettiva di vasi extracranici del capo e del collo, altro		
39.72.99 ↔	Riparazione o occlusione endovascolare dei vasi della testa e del collo, altro		
39.73.00 ↔	Impianto endovascolare di stent graft (protesi stent) nell'aorta toracica e toracoaddominale, NAS		
39.73.09 ↔	Impianto endovascolare di stent graft (protesi stent) nell'aorta toracica e toracoaddominale, altro		
39.73.31 ↔	Impianto endovascolare di stent grafts (protesi stent) nell'aorta toracica, senza apertura		
39.73.32 ↔	Impianto endovascolare di stent grafts (protesi stent) nell'aorta toracica, con 1 apertura		

39.79.27 ↔	Embolizzazione o occlusione mediante spirali dell'arto inferiore	39.79.71 ↔	Occlusione mediante cateterismo con laser, di arterie dell'arto superiore
39.79.28 ↔	Embolizzazione o occlusione mediante spirali di vasi spinali	39.79.72 ↔	Occlusione mediante cateterismo con laser, dell'aorta
39.79.29 ↔	Embolizzazione o occlusione mediante spirali di altri vasi, altro	39.79.74 ↔	Occlusione mediante cateterismo con laser, di vasi toracici
39.79.30 ↔	Embolizzazione selettiva con liquidi embolizzanti di altri vasi, NAS	39.79.75 ↔	Occlusione mediante cateterismo con laser, di vasi dell'arto inferiore
39.79.31 ↔	Embolizzazione selettiva con liquidi embolizzanti di vasi dell'arto superiore	39.79.76 ↔	Occlusione mediante cateterismo con laser, di vasi viscerali
39.79.32 ↔	Embolizzazione selettiva con liquidi embolizzanti dell'aorta	39.79.77 ↔	Occlusione mediante cateterismo con laser, di vasi addominali
39.79.34 ↔	Embolizzazione selettiva con liquidi embolizzanti di vasi toracici	39.79.79 ↔	Occlusione mediante cateterismo con laser di arterie, altri vasi, altro
39.79.35 ↔	Embolizzazione selettiva con liquidi embolizzanti di vasi viscerali	39.79.80 ↔	Occlusione mediante cateterismo con radiofrequenza di arterie, altri vasi, NAS
39.79.36 ↔	Embolizzazione selettiva con liquidi embolizzanti di vasi addominali	39.79.81 ↔	Occlusione mediante cateterismo con radiofrequenza, di arterie dell'arto superiore
39.79.37 ↔	Embolizzazione selettiva con liquidi embolizzanti di vasi dell'arto inferiore	39.79.82 ↔	Occlusione mediante cateterismo con radiofrequenza dell'aorta
39.79.38 ↔	Embolizzazione selettiva con liquidi embolizzanti di vasi spinali	39.79.84 ↔	Occlusione mediante cateterismo con radiofrequenza di vasi toracici
39.79.39 ↔	Embolizzazione selettiva con liquidi embolizzanti di altri vasi, altro	39.79.85 ↔	Occlusione mediante cateterismo con radiofrequenza di vasi dell'arto inferiore
39.79.40 ↔	Embolizzazione selettiva con palloncini staccabili di altri vasi, NAS	39.79.86 ↔	Occlusione mediante cateterismo con radiofrequenza di vasi viscerali
39.79.41 ↔	Embolizzazione selettiva con palloncini staccabili di vasi dell'arto superiore	39.79.87 ↔	Occlusione mediante cateterismo con radiofrequenza di vasi addominali
39.79.42 ↔	Embolizzazione selettiva con palloncini staccabili dell'aorta	39.79.89 ↔	Occlusione mediante cateterismo con radiofrequenza di altri vasi, altro
39.79.44 ↔	Embolizzazione selettiva con palloncini staccabili di vasi toracici	39.7A.22 ↔	Impianto endovascolare di stent grafts (protesi stent) nelle arterie del bacino, con rivascularizzazione di branca distale tramite la tecnica con protesi in parallelo
39.79.45 ↔	Embolizzazione selettiva con palloncini staccabili di vasi viscerali	39.7A.31 ↔	Impianto endovascolare di stent grafts (protesi stent) nella vena cava
39.79.46 ↔	Embolizzazione selettiva con palloncini staccabili di vasi addominali	39.7A.32 ↔	Impianto endovascolare di stent grafts (protesi stent) nella vena porta
39.79.47 ↔	Embolizzazione selettiva con palloncini staccabili di vasi spinali	39.7A.41 ↔	Impianto endovascolare di stent grafts (protesi stent) in vasi renali
39.79.48 ↔	Embolizzazione selettiva con palloncini staccabili di vasi dell'arto inferiore	39.8X.10 ↔	Esplorazione del glomo carotideo e di altri glomi vascolari
39.79.49 ↔	Embolizzazione selettiva con palloncini staccabili di altri vasi, altro	39.8X.11 ↔	Asportazione del glomo carotideo e di altri glomi vascolari
39.79.50 ↔	Embolizzazione selettiva con filtri di altri vasi, NAS	39.8X.21 ↔	Revisione senza sostituzione di generatore di impulsi per l'attivazione del baroriflesso
39.79.51 ↔	Embolizzazione selettiva con filtri di vasi dell'arto superiore	39.8X.22 ↔	Rimozione di generatore di impulsi per l'attivazione del baroriflesso
39.79.52 ↔	Embolizzazione selettiva con filtri dell'aorta	39.8X.31 ↔	Revisione senza sostituzione di elettrodo(i) per l'attivazione del baroriflesso
39.79.54 ↔	Embolizzazione selettiva con filtri di vasi toracici	39.8X.32 ↔	Rimozione di elettrodo(i) per l'attivazione del baroriflesso
39.79.55 ↔	Embolizzazione selettiva con filtri di vasi viscerali	39.8X.99 ↔	Interventi sul glomo carotideo, sul seno carotideo e su altri glomi vascolari, altro
39.79.56 ↔	Embolizzazione selettiva con filtri di vasi addominali	39.99.10 ↔	Aortopessia
39.79.57 ↔	Embolizzazione selettiva con filtri di vasi dell'arto inferiore	39.99.20 ↔	Interventi per anomalie vascolari congenite, NAS
39.79.58 ↔	Embolizzazione selettiva con filtri di vasi spinali	39.99.22 ↔	Interventi per anomalie congenite dell'arteria o vena polmonare o per arteria lusoria
39.79.59 ↔	Embolizzazione selettiva con filtri di altri vasi, altro	39.99.23 ↔	Interventi per anomalie congenite della vena cava
39.79.60 ↔	Embolizzazione selettiva con particelle di altri vasi, NAS	39.99.24 ↔	Interventi per unifocalizzazione di vasi collaterali congeniti
39.79.61 ↔	Embolizzazione selettiva con particelle di vasi dell'arto superiore	39.99.30 ↔	Intervento di occlusione mediante catetere del dotto arterioso di Botallo, NAS
39.79.62 ↔	Embolizzazione selettiva con particelle dell'aorta	39.99.31 ↔	Intervento di occlusione mediante catetere del dotto arterioso di Botallo, con spirale (coil)
39.79.64 ↔	Embolizzazione selettiva con particelle di vasi toracici	39.99.32 ↔	Intervento di occlusione mediante catetere del dotto arterioso di Botallo, con Amplatz duct occluder
39.79.65 ↔	Embolizzazione selettiva con particelle di vasi viscerali	39.99.38 ↔	Intervento di occlusione mediante catetere del dotto arterioso di Botallo, altro
39.79.66 ↔	Embolizzazione selettiva con particelle di vasi addominali	39.99.39 ↔	Interventi per altre anomalie vascolari congenite
39.79.67 ↔	Embolizzazione selettiva con particelle di vasi dell'arto inferiore		
39.79.68 ↔	Embolizzazione selettiva con particelle di vasi spinali		
39.79.69 ↔	Embolizzazione selettiva con particelle di altri vasi, altro		
39.79.70 ↔	Occlusione mediante cateterismo con laser di arterie, altri vasi, NAS		

39.B1.09 ↔	Impianto (percutaneo) transluminale di stents senza liberazione di sostanza medicamentosa, altro	39.B2.22 ↔	Impianto (percutaneo) transluminale di stents con liberazione di sostanza medicamentosa, arteria carotide NAS
39.B1.11 ↔	Impianto (percutaneo) transluminale di stents senza liberazione di sostanza medicamentosa, vasi intracranici	39.B2.23 ↔	Impianto (percutaneo) transluminale di stents con liberazione di sostanza medicamentosa, arteria carotide comune
39.B1.22 ↔	Impianto (percutaneo) transluminale di stents senza liberazione di sostanza medicamentosa, arteria carotide NAS	39.B2.25 ↔	Impianto (percutaneo) transluminale di stents con liberazione di sostanza medicamentosa, arteria carotide interna extracranica
39.B1.23 ↔	Impianto (percutaneo) transluminale di stents senza liberazione di sostanza medicamentosa, arteria carotide comune	39.B2.26 ↔	Impianto (percutaneo) transluminale di stents con liberazione di sostanza medicamentosa, arteria carotide interna extracranica con arteria carotide comune
39.B1.25 ↔	Impianto (percutaneo) transluminale di stents senza liberazione di sostanza medicamentosa, arteria carotide interna extracranica	39.B2.27 ↔	Impianto (percutaneo) transluminale di stents con liberazione di sostanza medicamentosa, arteria carotide esterna
39.B1.26 ↔	Impianto (percutaneo) transluminale di stents senza liberazione di sostanza medicamentosa, arteria carotide interna extracranica con arteria carotide comune	39.B2.28 ↔	Impianto (percutaneo) transluminale di stents con liberazione di sostanza medicamentosa, arteria vertebrale extracranica
39.B1.27 ↔	Impianto (percutaneo) transluminale di stents senza liberazione di sostanza medicamentosa, arteria carotide esterna	39.B2.31 ↔	Impianto (percutaneo) transluminale di stents con liberazione di sostanza medicamentosa, vasi di spalla e braccio
39.B1.28 ↔	Impianto (percutaneo) transluminale di stents senza liberazione di sostanza medicamentosa, arteria vertebrale extracranica	39.B2.51 ↔	Impianto (percutaneo) transluminale di stents con liberazione di sostanza medicamentosa, vasi dell'avambraccio
39.B1.31 ↔	Impianto (percutaneo) transluminale di stents senza liberazione di sostanza medicamentosa, vasi di spalla e braccio	39.B2.71 ↔	Impianto (percutaneo) transluminale di stents con liberazione di sostanza medicamentosa, aorta
39.B1.51 ↔	Impianto (percutaneo) transluminale di stents senza liberazione di sostanza medicamentosa, vasi dell'avambraccio	39.B2.74 ↔	Impianto (percutaneo) transluminale di stents con liberazione di sostanza medicamentosa, istmo aortico
39.B1.71 ↔	Impianto (percutaneo) transluminale di stents senza liberazione di sostanza medicamentosa, aorta	39.B2.81 ↔	Impianto (percutaneo) transluminale di stents con liberazione di sostanza medicamentosa, altri vasi toracici
39.B1.74 ↔	Impianto (percutaneo) transluminale di stents senza liberazione di sostanza medicamentosa, istmo aortico	39.B2.A4 ↔	Impianto (percutaneo) transluminale di stents con liberazione di sostanza medicamentosa, arteria polmonare
39.B1.81 ↔	Impianto (percutaneo) transluminale di stents senza liberazione di sostanza medicamentosa, altri vasi toracici	39.B2.C1 ↔	Impianto (percutaneo) transluminale di stents con liberazione di sostanza medicamentosa, altre arterie addominali e pelviche
39.B1.A4 ↔	Impianto (percutaneo) transluminale di stents senza liberazione di sostanza medicamentosa, arteria polmonare	39.B2.D1 ↔	Impianto (percutaneo) transluminale di stents con liberazione di sostanza medicamentosa, vasi viscerali
39.B1.C1 ↔	Impianto (percutaneo) transluminale di stents senza liberazione di sostanza medicamentosa, altre arterie addominali e pelviche	39.B2.G1 ↔	Impianto (percutaneo) transluminale di stents con liberazione di sostanza medicamentosa, arterie della coscia
39.B1.D1 ↔	Impianto (percutaneo) transluminale di stents senza liberazione di sostanza medicamentosa, vasi viscerali	39.B2.H1 ↔	Impianto (percutaneo) transluminale di stents con liberazione di sostanza medicamentosa, vasi della gamba
39.B1.G1 ↔	Impianto (percutaneo) transluminale di stents senza liberazione di sostanza medicamentosa, arterie della coscia	39.B2.J3 ↔	Impianto (percutaneo) transluminale di stents con liberazione di sostanza medicamentosa, vena polmonare
39.B1.H1 ↔	Impianto (percutaneo) transluminale di stents senza liberazione di sostanza medicamentosa, vasi della gamba	39.B2.J7 ↔	Impianto (percutaneo) transluminale di stents con liberazione di sostanza medicamentosa, vena cava
39.B1.J3 ↔	Impianto (percutaneo) transluminale di stents senza liberazione di sostanza medicamentosa, vena polmonare	39.B2.JB ↔	Impianto (percutaneo) transluminale di stents con liberazione di sostanza medicamentosa, altre vene addominali e pelviche
39.B1.J7 ↔	Impianto (percutaneo) transluminale di stents senza liberazione di sostanza medicamentosa, vena cava	39.B2.JF ↔	Impianto (percutaneo) transluminale di stents con liberazione di sostanza medicamentosa, vene della coscia
39.B1.JB ↔	Impianto (percutaneo) transluminale di stents senza liberazione di sostanza medicamentosa, altre vene addominali e pelviche	39.B2.JI ↔	Impianto (percutaneo) transluminale di stents con liberazione di sostanza medicamentosa, vena porta
39.B1.JF ↔	Impianto (percutaneo) transluminale di stents senza liberazione di sostanza medicamentosa, vene della coscia	39.B2.L1 ↔	Impianto (percutaneo) transluminale di stents con liberazione di sostanza medicamentosa, vasi spinali
39.B1.JI ↔	Impianto (percutaneo) transluminale di stents senza liberazione di sostanza medicamentosa, vena porta	39.B3.09 ↔	Impianto (percutaneo) transluminale di stents ricoperti senza liberazione di sostanza medicamentosa, altro
39.B1.L1 ↔	Impianto (percutaneo) transluminale di stents senza liberazione di sostanza medicamentosa, vasi spinali	39.B3.11 ↔	Impianto (percutaneo) transluminale di stents ricoperti senza liberazione di sostanza medicamentosa, vasi intracranici
39.B2.09 ↔	Impianto (percutaneo) transluminale di stents con liberazione di sostanza medicamentosa, altro	39.B3.22 ↔	Impianto (percutaneo) transluminale di stents ricoperti senza liberazione di sostanza medicamentosa, arteria carotide NAS
39.B2.11 ↔	Impianto (percutaneo) transluminale di stents con liberazione di sostanza medicamentosa, vasi intracranici		

39.B3.23 ↔	Impianto (percutaneo) transluminale di stents ricoperti senza liberazione di sostanza medicamentosa, arteria carotide comune	39.B4.27 ↔	Impianto (percutaneo) transluminale di stents ricoperti con liberazione di sostanza medicamentosa, arteria carotide esterna
39.B3.25 ↔	Impianto (percutaneo) transluminale di stents ricoperti senza liberazione di sostanza medicamentosa, arteria carotide interna extracranica	39.B4.28 ↔	Impianto (percutaneo) transluminale di stents ricoperti con liberazione di sostanza medicamentosa, arteria vertebrale extracranica
39.B3.26 ↔	Impianto (percutaneo) transluminale di stents ricoperti senza liberazione di sostanza medicamentosa, arteria carotide interna extracranica con arteria carotide comune	39.B4.31 ↔	Impianto (percutaneo) transluminale di stents ricoperti con liberazione di sostanza medicamentosa, vasi di spalla e braccio
39.B3.27 ↔	Impianto (percutaneo) transluminale di stents ricoperti senza liberazione di sostanza medicamentosa, arteria carotide esterna	39.B4.51 ↔	Impianto (percutaneo) transluminale di stents ricoperti con liberazione di sostanza medicamentosa, vasi dell'avambraccio
39.B3.28 ↔	Impianto (percutaneo) transluminale di stents ricoperti senza liberazione di sostanza medicamentosa, arteria vertebrale extracranica	39.B4.81 ↔	Impianto (percutaneo) transluminale di stents ricoperti con liberazione di sostanza medicamentosa, altri vasi toracici
39.B3.31 ↔	Impianto (percutaneo) transluminale di stents ricoperti senza liberazione di sostanza medicamentosa, vasi di spalla e braccio	39.B4.C1 ↔	Impianto (percutaneo) transluminale di stents ricoperti con liberazione di sostanza medicamentosa, altre arterie addominali e pelviche
39.B3.51 ↔	Impianto (percutaneo) transluminale di stents ricoperti senza liberazione di sostanza medicamentosa, vasi dell'avambraccio	39.B4.D1 ↔	Impianto (percutaneo) transluminale di stents ricoperti con liberazione di sostanza medicamentosa, vasi viscerali
39.B3.81 ↔	Impianto (percutaneo) transluminale di stents ricoperti senza liberazione di sostanza medicamentosa, altri vasi toracici	39.B4.G1 ↔	Impianto (percutaneo) transluminale di stents ricoperti con liberazione di sostanza medicamentosa, arterie della coscia
39.B3.C1 ↔	Impianto (percutaneo) transluminale di stents ricoperti senza liberazione di sostanza medicamentosa, altre arterie addominali e pelviche	39.B4.H1 ↔	Impianto (percutaneo) transluminale di stents ricoperti con liberazione di sostanza medicamentosa, vasi della gamba
39.B3.D1 ↔	Impianto (percutaneo) transluminale di stents ricoperti senza liberazione di sostanza medicamentosa, vasi viscerali	39.B4.J7 ↔	Impianto (percutaneo) transluminale di stents ricoperti con liberazione di sostanza medicamentosa, vena cava
39.B3.G1 ↔	Impianto (percutaneo) transluminale di stents ricoperti senza liberazione di sostanza medicamentosa, arterie della coscia	39.B4.JB ↔	Impianto (percutaneo) transluminale di stents ricoperti con liberazione di sostanza medicamentosa, altre vene addominali e pelviche
39.B3.H1 ↔	Impianto (percutaneo) transluminale di stents ricoperti senza liberazione di sostanza medicamentosa, vasi della gamba	39.B4.JF ↔	Impianto (percutaneo) transluminale di stents ricoperti con liberazione di sostanza medicamentosa, vene della coscia
39.B3.J7 ↔	Impianto (percutaneo) transluminale di stents ricoperti senza liberazione di sostanza medicamentosa, vena cava	39.B4.JI ↔	Impianto (percutaneo) transluminale di stents ricoperti con liberazione di sostanza medicamentosa, vena porta
39.B3.JB ↔	Impianto (percutaneo) transluminale di stents ricoperti senza liberazione di sostanza medicamentosa, altre vene addominali e pelviche	39.B4.L1 ↔	Impianto (percutaneo) transluminale di stents ricoperti con liberazione di sostanza medicamentosa, vasi spinali
39.B3.JF ↔	Impianto (percutaneo) transluminale di stents ricoperti senza liberazione di sostanza medicamentosa, vene della coscia	39.B5.09 ↔	Impianto (percutaneo) transluminale di stents Cheatham Platinum non ricoperti, altro
39.B3.JI ↔	Impianto (percutaneo) transluminale di stents ricoperti senza liberazione di sostanza medicamentosa, vena porta	39.B5.11 ↔	Impianto (percutaneo) transluminale di stents Cheatham Platinum non ricoperti, vasi intracranici
39.B3.L1 ↔	Impianto (percutaneo) transluminale di stents ricoperti senza liberazione di sostanza medicamentosa, vasi spinali	39.B5.22 ↔	Impianto (percutaneo) transluminale di stents Cheatham Platinum non ricoperti, arteria carotide NAS
39.B4.09 ↔	Impianto (percutaneo) transluminale di stents ricoperti con liberazione di sostanza medicamentosa, altro	39.B5.23 ↔	Impianto (percutaneo) transluminale di stents Cheatham Platinum non ricoperti, arteria carotide comune
39.B4.11 ↔	Impianto (percutaneo) transluminale di stents ricoperti con liberazione di sostanza medicamentosa, vasi intracranici	39.B5.25 ↔	Impianto (percutaneo) transluminale di stents Cheatham Platinum non ricoperti, arteria carotide interna extracranica
39.B4.22 ↔	Impianto (percutaneo) transluminale di stents ricoperti con liberazione di sostanza medicamentosa, arteria carotide NAS	39.B5.26 ↔	Impianto (percutaneo) transluminale di stents Cheatham Platinum non ricoperti, arteria carotide interna extracranica con arteria carotide comune
39.B4.23 ↔	Impianto (percutaneo) transluminale di stents ricoperti con liberazione di sostanza medicamentosa, arteria carotide comune	39.B5.27 ↔	Impianto (percutaneo) transluminale di stents Cheatham Platinum non ricoperti, arteria carotide esterna
39.B4.25 ↔	Impianto (percutaneo) transluminale di stents ricoperti con liberazione di sostanza medicamentosa, arteria carotide interna extracranica	39.B5.31 ↔	Impianto (percutaneo) transluminale di stents Cheatham Platinum non ricoperti, vasi di spalla e braccio
39.B4.26 ↔	Impianto (percutaneo) transluminale di stents ricoperti con liberazione di sostanza medicamentosa, arteria carotide interna extracranica con arteria carotide comune	39.B5.51 ↔	Impianto (percutaneo) transluminale di stents Cheatham Platinum non ricoperti, vasi dell'avambraccio
		39.B5.71 ↔	Impianto (percutaneo) transluminale di stents Cheatham Platinum non ricoperti, aorta
		39.B5.74 ↔	Impianto (percutaneo) transluminale di stents Cheatham Platinum non ricoperti, istmo aortico

39.B5.81 ↔	Impianto (percutaneo) transluminale di stents Cheatham Platinum non ricoperti, altri vasi toracici	39.B7.09 ↔	Impianto (percutaneo) transluminale di stents di grande diametro non ricoperti, altro
39.B5.C1 ↔	Impianto (percutaneo) transluminale di stents Cheatham Platinum non ricoperti, altre arterie addominali e pelviche	39.B7.11 ↔	Impianto (percutaneo) transluminale di stents di grande diametro non ricoperti, vasi intracranici
39.B5.D1 ↔	Impianto (percutaneo) transluminale di stents Cheatham Platinum non ricoperti, vasi viscerali	39.B7.22 ↔	Impianto (percutaneo) transluminale di stents di grande diametro non ricoperti, arteria carotide NAS
39.B5.G1 ↔	Impianto (percutaneo) transluminale di stents Cheatham Platinum non ricoperti, arterie della coscia	39.B7.23 ↔	Impianto (percutaneo) transluminale di stents di grande diametro non ricoperti, arteria carotide comune
39.B5.H1 ↔	Impianto (percutaneo) transluminale di stents Cheatham Platinum non ricoperti, vasi della gamba	39.B7.25 ↔	Impianto (percutaneo) transluminale di stents di grande diametro non ricoperti, arteria carotide interna extracranica
39.B5.J7 ↔	Impianto (percutaneo) transluminale di stents Cheatham Platinum non ricoperti, vena cava	39.B7.26 ↔	Impianto (percutaneo) transluminale di stents di grande diametro non ricoperti, arteria carotide interna extracranica con arteria carotide comune
39.B5.JB ↔	Impianto (percutaneo) transluminale di stents Cheatham Platinum non ricoperti, altre vene addominali e pelviche	39.B7.27 ↔	Impianto (percutaneo) transluminale di stents di grande diametro non ricoperti, arteria carotide esterna
39.B5.JF ↔	Impianto (percutaneo) transluminale di stents Cheatham Platinum non ricoperti, vene della coscia	39.B7.28 ↔	Impianto (percutaneo) transluminale di stents di grande diametro non ricoperti, arteria vertebrale extracranica
39.B5.JI ↔	Impianto (percutaneo) transluminale di stents Cheatham Platinum non ricoperti, vena porta	39.B7.31 ↔	Impianto (percutaneo) transluminale di stents di grande diametro non ricoperti, vasi di spalla e braccio
39.B5.L1 ↔	Impianto (percutaneo) transluminale di stents Cheatham Platinum non ricoperti, vasi spinali	39.B7.51 ↔	Impianto (percutaneo) transluminale di stents di grande diametro non ricoperti, vasi dell'avambraccio
39.B6.09 ↔	Impianto (percutaneo) transluminale di stents Cheatham Platinum ricoperti, altro	39.B7.71 ↔	Impianto (percutaneo) transluminale di stents di grande diametro non ricoperti, aorta
39.B6.11 ↔	Impianto (percutaneo) transluminale di stents Cheatham Platinum ricoperti, vasi intracranici	39.B7.74 ↔	Impianto (percutaneo) transluminale di stents di grande diametro non ricoperti, istmo aortico
39.B6.22 ↔	Impianto (percutaneo) transluminale di stents Cheatham Platinum ricoperti, arteria carotide NAS	39.B7.81 ↔	Impianto (percutaneo) transluminale di stents di grande diametro non ricoperti, altri vasi toracici
39.B6.23 ↔	Impianto (percutaneo) transluminale di stents Cheatham Platinum ricoperti, arteria carotide comune	39.B7.A4 ↔	Impianto (percutaneo) transluminale di stents di grande diametro non ricoperti, arteria polmonare
39.B6.25 ↔	Impianto (percutaneo) transluminale di stents Cheatham Platinum ricoperti, arteria carotide interna extracranica	39.B7.C1 ↔	Impianto (percutaneo) transluminale di stents di grande diametro non ricoperti, altre arterie addominali e pelviche
39.B6.26 ↔	Impianto (percutaneo) transluminale di stents Cheatham Platinum ricoperti, arteria carotide interna extracranica con arteria carotide comune	39.B7.D1 ↔	Impianto (percutaneo) transluminale di stents di grande diametro non ricoperti, vasi viscerali
39.B6.27 ↔	Impianto (percutaneo) transluminale di stents Cheatham Platinum ricoperti, arteria carotide esterna	39.B7.G1 ↔	Impianto (percutaneo) transluminale di stents di grande diametro non ricoperti, arterie della coscia
39.B6.31 ↔	Impianto (percutaneo) transluminale di stents Cheatham Platinum ricoperti, vasi di spalla e braccio	39.B7.H1 ↔	Impianto (percutaneo) transluminale di stents di grande diametro non ricoperti, vasi della gamba
39.B6.51 ↔	Impianto (percutaneo) transluminale di stents Cheatham Platinum ricoperti, vasi dell'avambraccio	39.B7.J3 ↔	Impianto (percutaneo) transluminale di stents di grande diametro non ricoperti, vena polmonare
39.B6.71 ↔	Impianto (percutaneo) transluminale di stents Cheatham Platinum ricoperti, aorta	39.B7.J7 ↔	Impianto (percutaneo) transluminale di stents di grande diametro non ricoperti, vena cava
39.B6.74 ↔	Impianto (percutaneo) transluminale di stents Cheatham Platinum ricoperti, istmo aortico	39.B7.JB ↔	Impianto (percutaneo) transluminale di stents di grande diametro non ricoperti, altre vene addominali e pelviche
39.B6.81 ↔	Impianto (percutaneo) transluminale di stents Cheatham Platinum ricoperti, altri vasi toracici	39.B7.JF ↔	Impianto (percutaneo) transluminale di stents di grande diametro non ricoperti, vene della coscia
39.B6.C1 ↔	Impianto (percutaneo) transluminale di stents Cheatham Platinum ricoperti, altre arterie addominali e pelviche	39.B7.JI ↔	Impianto (percutaneo) transluminale di stents di grande diametro non ricoperti, vena porta
39.B6.D1 ↔	Impianto (percutaneo) transluminale di stents Cheatham Platinum ricoperti, vasi viscerali	39.B7.L1 ↔	Impianto (percutaneo) transluminale di stents di grande diametro non ricoperti, vasi spinali
39.B6.G1 ↔	Impianto (percutaneo) transluminale di stents Cheatham Platinum ricoperti, arterie della coscia	39.B8.09 ↔	Impianto (percutaneo) transluminale di stents di grande diametro ricoperti, altro
39.B6.H1 ↔	Impianto (percutaneo) transluminale di stents Cheatham Platinum ricoperti, vasi della gamba	39.B8.11 ↔	Impianto (percutaneo) transluminale di stents di grande diametro ricoperti, vasi intracranici
39.B6.J7 ↔	Impianto (percutaneo) transluminale di stents Cheatham Platinum ricoperti, vena cava	39.B8.22 ↔	Impianto (percutaneo) transluminale di stents di grande diametro ricoperti, arteria carotide NAS
39.B6.JB ↔	Impianto (percutaneo) transluminale di stents Cheatham Platinum ricoperti, altre vene addominali e pelviche	39.B8.23 ↔	Impianto (percutaneo) transluminale di stents di grande diametro ricoperti, arteria carotide comune
39.B6.JF ↔	Impianto (percutaneo) transluminale di stents Cheatham Platinum ricoperti, vene della coscia	39.B8.25 ↔	Impianto (percutaneo) transluminale di stents di grande diametro ricoperti, arteria carotide interna extracranica
39.B6.JI ↔	Impianto (percutaneo) transluminale di stents Cheatham Platinum ricoperti, vena porta	39.B8.26 ↔	Impianto (percutaneo) transluminale di stents di grande diametro ricoperti, arteria carotide interna extracranica con arteria carotide comune
39.B6.L1 ↔	Impianto (percutaneo) transluminale di stents Cheatham Platinum ricoperti, vasi spinali		

39.B8.27 ↔	Impianto (percutaneo) transluminale di stents di grande diametro ricoperti, arteria carotide esterna	39.BG.G1 ↔	Impianto (percutaneo) transluminale di stents in nitinol a filo singolo, arterie della coscia
39.B8.28 ↔	Impianto (percutaneo) transluminale di stents di grande diametro ricoperti, arteria vertebrale extracranica	39.BG.H1 ↔	Impianto (percutaneo) transluminale di stents in nitinol a filo singolo, vasi della gamba
39.B8.31 ↔	Impianto (percutaneo) transluminale di stents di grande diametro ricoperti, vasi di spalla e braccio	39.BH.09 ↔	Impianto (percutaneo) transluminale di stents per flusso laminare in caso di aneurismi, altro
39.B8.51 ↔	Impianto (percutaneo) transluminale di stents di grande diametro ricoperti, vasi dell'avambraccio	39.BH.11 ↔	Impianto (percutaneo) transluminale di stents per flusso laminare in caso di aneurismi, vasi intracranici
39.B8.71 ↔	Impianto (percutaneo) transluminale di stents di grande diametro ricoperti, aorta	39.BH.22 ↔	Impianto (percutaneo) transluminale di stents per flusso laminare in caso di aneurismi, arteria carotide NAS
39.B8.74 ↔	Impianto (percutaneo) transluminale di stents di grande diametro ricoperti, istmo aortico	39.BH.23 ↔	Impianto (percutaneo) transluminale di stents per flusso laminare in caso di aneurismi, arteria carotide comune
39.B8.81 ↔	Impianto (percutaneo) transluminale di stents di grande diametro ricoperti, altri vasi toracici	39.BH.25 ↔	Impianto (percutaneo) transluminale di stents per flusso laminare in caso di aneurismi, arteria carotide interna extracranica
39.B8.A4 ↔	Impianto (percutaneo) transluminale di stents di grande diametro ricoperti, arteria polmonare	39.BH.26 ↔	Impianto (percutaneo) transluminale di stents per flusso laminare in caso di aneurismi, arteria carotide interna extracranica con arteria carotide comune
39.B8.C1 ↔	Impianto (percutaneo) transluminale di stents di grande diametro ricoperti, altre arterie addominali e pelviche	39.BH.27 ↔	Impianto (percutaneo) transluminale di stents per flusso laminare in caso di aneurismi, arteria carotide esterna
39.B8.D1 ↔	Impianto (percutaneo) transluminale di stents di grande diametro ricoperti, vasi viscerali	39.BH.28 ↔	Impianto (percutaneo) transluminale di stents per flusso laminare in caso di aneurismi, arteria vertebrale extracranica
39.B8.G1 ↔	Impianto (percutaneo) transluminale di stents di grande diametro ricoperti, arterie della coscia	39.BH.31 ↔	Impianto (percutaneo) transluminale di stents per flusso laminare in caso di aneurismi, vasi di spalla e braccio
39.B8.H1 ↔	Impianto (percutaneo) transluminale di stents di grande diametro ricoperti, vasi della gamba	39.BH.51 ↔	Impianto (percutaneo) transluminale di stents per flusso laminare in caso di aneurismi, vasi dell'avambraccio
39.B8.J3 ↔	Impianto (percutaneo) transluminale di stents di grande diametro ricoperti, vena polmonare	39.BH.71 ↔	Impianto (percutaneo) transluminale di stents per flusso laminare in caso di aneurismi, aorta
39.B8.J7 ↔	Impianto (percutaneo) transluminale di stents di grande diametro ricoperti, vena cava	39.BH.74 ↔	Impianto (percutaneo) transluminale di stents per flusso laminare in caso di aneurismi, istmo aortico
39.B8.JB ↔	Impianto (percutaneo) transluminale di stents di grande diametro ricoperti, altre vene addominali e pelviche	39.BH.81 ↔	Impianto (percutaneo) transluminale di stents per flusso laminare in caso di aneurismi, altri vasi toracici
39.B8.JF ↔	Impianto (percutaneo) transluminale di stents di grande diametro ricoperti, vene della coscia	39.BH.C1 ↔	Impianto (percutaneo) transluminale di stents per flusso laminare in caso di aneurismi, altre arterie addominali e pelviche
39.B8.JI ↔	Impianto (percutaneo) transluminale di stents di grande diametro ricoperti, vena porta	39.BH.D1 ↔	Impianto (percutaneo) transluminale di stents per flusso laminare in caso di aneurismi, vasi viscerali
39.B8.L1 ↔	Impianto (percutaneo) transluminale di stents di grande diametro ricoperti, vasi spinali	39.BH.G1 ↔	Impianto (percutaneo) transluminale di stents per flusso laminare in caso di aneurismi, arterie della coscia
39.BA.09 ↔	Impianto (percutaneo) transluminale di growth stents non ricoperti, altro	39.BH.H1 ↔	Impianto (percutaneo) transluminale di stents per flusso laminare in caso di aneurismi, vasi della gamba
39.BA.A4 ↔	Impianto (percutaneo) transluminale di growth stents non ricoperti, arteria polmonare	39.BH.J7 ↔	Impianto (percutaneo) transluminale di stents per flusso laminare in caso di aneurismi, vena cava
39.BA.J3 ↔	Impianto (percutaneo) transluminale di growth stents non ricoperti, vena polmonare	39.BH.JB ↔	Impianto (percutaneo) transluminale di stents per flusso laminare in caso di aneurismi, altre vene addominali e pelviche
39.BB.09 ↔	Impianto (percutaneo) transluminale di growth stents ricoperti, altro	39.BH.JF ↔	Impianto (percutaneo) transluminale di stents per flusso laminare in caso di aneurismi, vene della coscia
39.BB.A4 ↔	Impianto (percutaneo) transluminale di growth stents ricoperti, arteria polmonare	39.BH.JI ↔	Impianto (percutaneo) transluminale di stents per flusso laminare in caso di aneurismi, vena porta
39.BB.J3 ↔	Impianto (percutaneo) transluminale di growth stents ricoperti, vena polmonare	39.BH.L1 ↔	Impianto (percutaneo) transluminale di stents per flusso laminare in caso di aneurismi, vasi spinali
39.BE ↔	Impianto (percutaneo) transluminale di stent per biforcazioni autoespandente, intracranico	40.11.10 ↔	Biopsia a cielo aperto (mediante incisione) di linfonodo mediastinico, paraaortico, iliaco o pelvico
39.BF.09 ↔	Impianto (percutaneo) transluminale di microstents autoespandenti, altro	40.11.11 ↔	Biopsia a cielo aperto (mediante incisione) di linfonodo cervicale, sopraclavicolare, ascellare o inguinale
39.BF.11 ↔	Impianto (percutaneo) transluminale di microstents autoespandenti, vasi intracranici	40.21.00 ↔	Asportazione di linfonodo cervicale profondo, NAS
39.BF.51 ↔	Impianto (percutaneo) transluminale di microstents autoespandenti, vasi dell'avambraccio	40.21.10 ↔	Asportazione di singoli linfonodi e vasi linfatici, cervicali, senza marcatura
39.BF.H1 ↔	Impianto (percutaneo) transluminale di microstents autoespandenti, vasi della gamba	40.21.11 ↔	Asportazione di singoli linfonodi e vasi linfatici, cervicali, con marcatura con radionuclidi o colorante (linfadenectomia del linfonodo sentinella)
39.BG.09 ↔	Impianto (percutaneo) transluminale di stents in nitinol a filo singolo, altro		
39.BG.31 ↔	Impianto (percutaneo) transluminale di stents in nitinol a filo singolo, vasi di spalla e braccio		
39.BG.81 ↔	Impianto (percutaneo) transluminale di stents in nitinol a filo singolo, altri vasi toracici		
39.BG.C1 ↔	Impianto (percutaneo) transluminale di stents in nitinol a filo singolo, altre arterie addominali e pelviche		

40.21.99 ↔	Asportazione di linfonodo cervicale profondo, altro	40.41.10 ↔	Dissezione selettiva (funzionale) del collo, sopraomioioidea (regione I-III)
40.23.00 ↔	Asportazione di linfonodo ascellare, NAS	40.41.11 ↔	Dissezione selettiva (funzionale) del collo, laterale (regione II-IV)
40.23.10 ↔	Asportazione di linfonodo ascellare, senza marcatura	40.41.12 ↔	Dissezione selettiva (funzionale) del collo, anterolaterale (regione I-IV)
40.23.11 ↔	Asportazione di linfonodo ascellare, con marcatura con radionuclidi o colorante (linfadenectomia del linfonodo sentinella)	40.41.13 ↔	Dissezione selettiva (funzionale) del collo, posterolaterale (regione II-V)
40.23.99 ↔	Asportazione di linfonodo ascellare, altro	40.41.14 ↔	Dissezione selettiva (funzionale) del collo, centrale (regione VI)
40.24.00 ↔	Asportazione di linfonodo inguinale, NAS	40.41.20 ↔	Dissezione radicale del collo (incl. modificata)
40.24.10 ↔	Asportazione di linfonodo inguinale, chirurgica a cielo aperto, senza marcatura	40.41.21 ↔	Dissezione allargata del collo
40.24.11 ↔	Asportazione di linfonodo inguinale, chirurgica a cielo aperto, con marcatura con radionuclidi o colorante (linfadenectomia del linfonodo sentinella)	40.41.99 ↔	Dissezione radicale del collo, altro
40.24.20 ↔	Asportazione di linfonodo inguinale, per via laparoscopica	40.71.11 ↔	Anastomosi linfovenosa microchirurgica
40.24.99 ↔	Asportazione di linfonodo inguinale, altro	40.71.21 ↔	Trapianto di linfonodi con anastomosi microvascolare
40.29.10 ↔	Asportazione di linfonodo mediastinico, NAS	40.71.31 ↔	Trapianto di vasi linfatici periferici con anastomosi microvascolare
40.29.11 ↔	Asportazione di linfonodo mediastinico, chirurgica a cielo aperto	40.79 ↔	Ricostruzione plastica e trapianto di strutture linfatiche, altro
40.29.12 ↔	Asportazione di linfonodo mediastinico, per via toracoscopica	40.9X.20 ↔	Incisione di linfocele
40.29.19 ↔	Asportazione di linfonodo mediastinico, altro	44.44 ↔	Embolizzazione mediante catetere per sanguinamento gastrico o duodenale
40.29.20 ↔	Asportazione di linfonodo para-aortico	50.12.00 ↔	Biopsia a cielo aperto del fegato, NAS
40.29.30 ↔	Asportazione di linfonodo iliaco	50.12.09 ↔	Biopsia a cielo aperto del fegato, altro
40.29.70 ↔	Asportazione di linfangioma o di igroma cistico	50.12.11 ↔	Biopsia del fegato, mediante escissione, chirurgica a cielo aperto
40.29.80 ↔	Asportazione di più stazioni linfonodali addominali (con biopsia epatica), NAS	50.12.12 ↔	Biopsia del fegato, mediante agobiopsia, chirurgica a cielo aperto
40.29.81 ↔	Asportazione di più stazioni linfonodali addominali (con biopsia epatica), chirurgica a cielo aperto [laparotomia di staging]	50.14 ↔	Biopsia laparoscopica del fegato
40.29.82 ↔	Asportazione di più stazioni linfonodali addominali (con biopsia epatica), per via laparoscopica [laparoscopia di staging]	53.70 ↔	Riparazione di ernia diaframmatica, per via addominale, NAS
40.29.89 ↔	Asportazione di più stazioni linfonodali addominali (con biopsia epatica), altro	53.71.11 ↔	Riparazione di ernia diaframmatica, per via addominale, chirurgica a cielo aperto, senza impianto di membrane e reti
40.29.99 ↔	Asportazione semplice di altre strutture linfatiche, altro	53.71.21 ↔	Riparazione di ernia diaframmatica, per via addominale, chirurgica a cielo aperto, con impianto di membrane e reti
40.3X.10 ↔	Linfadenectomia regionale quale intervento indipendente, NAS	53.72.11 ↔	Riparazione di ernia diaframmatica, per via laparoscopica, senza impianto di membrane e reti
40.3X.11 ↔	Linfadenectomia regionale quale intervento indipendente, cervicale	53.72.21 ↔	Riparazione di ernia diaframmatica, per via laparoscopica, con impianto di membrane e reti
40.3X.12 ↔	Linfadenectomia regionale quale intervento indipendente, ascellare	53.79 ↔	Riparazione di ernia diaframmatica, per via addominale, altro
40.3X.13 ↔	Linfadenectomia regionale quale intervento indipendente, para-aortica, pelvica, otturatoria o iliaca	53.80 ↔	Riparazione di ernia diaframmatica, per via toracica e toracoaddominale, NAS
40.3X.14 ↔	Linfadenectomia regionale quale intervento indipendente, inguinale, chirurgica a cielo aperto	53.81 ↔	Plicatura del diaframma
40.3X.15 ↔	Linfadenectomia regionale quale intervento indipendente, inguinale, per via laparoscopica	53.82 ↔	Riparazione di ernia parasternale
40.3X.16 ↔	Linfadenectomia regionale quale intervento indipendente, mediastinica e peribronchiale	53.83.11 ↔	Riparazione di ernia diaframmatica, per via toracica, chirurgica a cielo aperto, senza impianto di membrane e reti
40.3X.19 ↔	Linfadenectomia regionale quale intervento indipendente, altro	53.83.21 ↔	Riparazione di ernia diaframmatica, per via toracica, chirurgica a cielo aperto, con impianto di membrane e reti
40.3X.21 ↔	Linfadenectomia regionale in corso di altro intervento, cervicale	53.84.11 ↔	Riparazione di ernia diaframmatica, per via toracoscopica, senza impianto di membrane e reti
40.3X.22 ↔	Linfadenectomia regionale in corso di altro altro intervento, ascellare	53.84.21 ↔	Riparazione di ernia diaframmatica, per via toracoscopica, con impianto di membrane e reti
40.3X.23 ↔	Linfadenectomia regionale in corso di altro intervento, para-aortica, pelvica o iliaca	53.85.11 ↔	Riparazione di ernia diaframmatica, per via toracoaddominale, chirurgica a cielo aperto, senza impianto di membrane e reti
40.3X.24 ↔	Linfadenectomia regionale in corso di altro intervento, otturatoria	53.85.21 ↔	Riparazione di ernia diaframmatica, per via toracoaddominale, chirurgica a cielo aperto, con impianto di membrane e reti
40.3X.25 ↔	Linfadenectomia regionale in corso di altro intervento, inguinale	53.89 ↔	Riparazione di ernia diaframmatica, per via toracica e toracoaddominale, altro
40.3X.26 ↔	Linfadenectomia regionale in corso di altro intervento, mediastinica e peribronchiale	53.9 ↔	Riparazione di ernia, altro
40.3X.29 ↔	Linfadenectomia regionale in corso di altro intervento, altro	54.11 ↔	Laparotomia esplorativa
40.40 ↔	Dissezione del collo, NAS	54.21.10 ↔	Laparoscopia, Laparoscopia diagnostica
40.41.00 ↔	Dissezione radicale del collo, NAS	54.99.31 ↔	Debulking per laparotomia

54.99.40 ↔	Revisione di fistola cutaneoepitoneale (cateterismo permanente)	77.42.00 ↔	Biopsia dell'omero, NAS
54.99.50 ↔	Chiusura temporanea della parete addominale	77.42.20 ↔	Biopsia dell'omero, Biopsia a cielo aperto
54.99.60 ↔	Lombotomia	77.42.99 ↔	Biopsia dell'omero, altro
54.99.61 ↔	Rilombotomia	77.43.00 ↔	Biopsia del radio e dell'ulna, NAS
54.99.81 ↔	Revisione senza sostituzione di cateteri nonché di pompa automatica, programmabile e ricaricabile per il drenaggio continuo di liquido ascitico	77.43.20 ↔	Biopsia del radio e dell'ulna, Biopsia a cielo aperto
54.99.82 ↔	Rimozione di ostruzione meccanica di cateteri di una pompa automatica, programmabile e ricaricabile per il drenaggio continuo di liquido ascitico	77.43.99 ↔	Biopsia del radio e dell'ulna, altro
54.99.84 ↔	Sostituzione dei cateteri di pompa automatica, programmabile e ricaricabile per il drenaggio continuo di liquido ascitico	77.44.00 ↔	Biopsia del carpo e del metacarpo, NAS
54.A1 ↔	Asportazione e distruzione di tessuto retroperitoneale	77.44.20 ↔	Biopsia del carpo e del metacarpo, Biopsia a cielo aperto
76.11.00 ↔	Biopsia delle ossa facciali, NAS	77.44.99 ↔	Biopsia del carpo e del metacarpo, altro
76.11.11 ↔	Biopsia a cielo aperto (con incisione) delle ossa facciali	77.45.00 ↔	Biopsia del femore, NAS
76.11.99 ↔	Biopsia delle ossa facciali, altro	77.45.20 ↔	Biopsia del femore, Biopsia a cielo aperto
76.19.11 ↔	Biopsia a cielo aperto (con incisione) dell'articolazione temporomandibolare	77.45.99 ↔	Biopsia del femore, altro
76.19.12 ↔	Biopsia artroscopica dell'articolazione temporomandibolare	77.46.00 ↔	Biopsia della rotula, NAS
77.01.00 ↔	Sequestrectomia della scapola, clavicola e torace [coste e sterno], NAS	77.46.20 ↔	Biopsia della rotula, Biopsia a cielo aperto
77.01.10 ↔	Sequestrectomia della scapola e della clavicola, senza impianto di sistema di somministrazione farmacologica	77.46.99 ↔	Biopsia della rotula, altro
77.01.11 ↔	Sequestrectomia della scapola e della clavicola, con impianto di sistema di somministrazione farmacologica	77.47.00 ↔	Biopsia della tibia e fibula, NAS
77.01.20 ↔	Sequestrectomia di coste e sterno, senza impianto di sistema di somministrazione farmacologica	77.47.20 ↔	Biopsia della tibia e fibula, Biopsia a cielo aperto
77.01.21 ↔	Sequestrectomia di coste e sterno, con impianto di sistema di somministrazione farmacologica	77.47.99 ↔	Biopsia della tibia e fibula, altro
77.01.99 ↔	Sequestrectomia della scapola, clavicola e torace [coste e sterno], altro	77.48.00 ↔	Biopsia del tarso e metatarso, NAS
77.11.10 ↔	Incisione della scapola e della clavicola, Esplorazione e trapanazione	77.48.20 ↔	Biopsia del tarso e metatarso, Biopsia a cielo aperto
77.11.11 ↔	Incisione della scapola e della clavicola, Rimozione di corpo estraneo	77.48.99 ↔	Biopsia del tarso e metatarso, altro
77.11.12 ↔	Incisione della scapola e della clavicola, Impianto e rimozione di sistema di somministrazione farmacologica	77.49.00 ↔	Biopsia di altre ossa specificate, escluse quelle facciali, NAS
77.11.13 ↔	Incisione della scapola e della clavicola, Drenaggio	77.49.41 ↔	Biopsia di altre ossa specificate, escluse quelle facciali, Biopsia di falangi dei piedi, Biopsia a cielo aperto
77.11.20 ↔	Incisione delle coste e dello sterno, Esplorazione e trapanazione	77.49.91 ↔	Biopsia di altre ossa specificate, escluse quelle facciali, Biopsia a cielo aperto
77.11.21 ↔	Incisione delle coste e dello sterno, Rimozione di corpo estraneo	77.49.99 ↔	Biopsia di altre ossa specificate, escluse quelle facciali, altro
77.11.22 ↔	Incisione delle coste e dello sterno, Impianto e rimozione di sistema di somministrazione farmacologica	77.61.10 ↔	Asportazione e distruzione locale di lesione o tessuto della scapola e della clavicola
77.11.23 ↔	Incisione delle coste e dello sterno, Drenaggio	77.61.11 ↔	Asportazione e distruzione locale di lesione o tessuto di una costa
77.11.99 ↔	Altra incisione della scapola, della clavicola, delle coste e dello sterno senza sezione, altro	77.61.12 ↔	Asportazione e distruzione locale di lesione o tessuto dello sterno
77.21.10 ↔	Osteotomia cuneiforme della scapola	77.61.20 ↔	Sbrigliamento della scapola e della clavicola
77.21.11 ↔	Osteotomia cuneiforme della clavicola	77.81.11 ↔	Altra osteotomia parziale di una costa
77.21.20 ↔	Osteotomia cuneiforme di una costa	77.81.12 ↔	Altra osteotomia parziale dello sterno
77.21.21 ↔	Osteotomia cuneiforme dello sterno	77.91.11 ↔	Osteotomia totale di una costa
77.31.10 ↔	Altra sezione della scapola	77.91.12 ↔	Osteotomia totale di una costa cervicale
77.31.11 ↔	Altra sezione della clavicola	77.91.13 ↔	Osteotomia totale dello sterno
77.40.20 ↔	Biopsia dell'osso, sede non specificata, Biopsia a cielo aperto	78.11.10 ↔	Riduzione chiusa di frattura della scapola e della clavicola con fissatore esterno
77.40.99 ↔	Biopsia dell'osso, sede non specificata, altro	78.11.10 ↔	Riduzione chiusa di frattura della scapola e della clavicola con fissatore esterno
77.41.00 ↔	Biopsia della scapola, della clavicola, delle coste e dello sterno, NAS	78.11.11 ↔	Riduzione aperta di frattura semplice della scapola e della clavicola con fissatore esterno
77.41.20 ↔	Biopsia della scapola, della clavicola, delle coste e dello sterno, Biopsia a cielo aperto	78.11.11 ↔	Riduzione aperta di frattura semplice della scapola e della clavicola con fissatore esterno
77.41.99 ↔	Biopsia della scapola, della clavicola, delle coste e dello sterno, altro	78.11.12 ↔	Riduzione aperta di frattura pluriframmentaria della scapola e della clavicola con fissatore esterno
		78.11.12 ↔	Riduzione aperta di frattura pluriframmentaria della scapola e della clavicola con fissatore esterno
		78.11.20 ↔	Riduzione chiusa di frattura delle coste e dello sterno con fissatore esterno
		78.11.20 ↔	Riduzione chiusa di frattura delle coste e dello sterno con fissatore esterno
		78.11.21 ↔	Riduzione aperta di frattura delle coste e dello sterno con fissatore esterno
		78.11.21 ↔	Riduzione aperta di frattura delle coste e dello sterno con fissatore esterno
		78.11.99 ↔	Applicazione di fissatore esterno della scapola, della clavicola, delle coste e dello sterno (Incl. Riduzione di frattura), altro
		78.12.10 ↔	Riduzione chiusa di frattura dell'omero prossimale con fissatore esterno
		78.12.10 ↔	Riduzione chiusa di frattura dell'omero prossimale con fissatore esterno

78.12.11 ↔	Riduzione aperta di frattura dell'omero prossimale con fissatore esterno	78.17.25 ↔	Riduzione aperta di frattura semplice della fibula distale con fissatore esterno
78.12.11 ↔	Riduzione aperta di frattura dell'omero prossimale con fissatore esterno	78.17.26 ↔	Riduzione aperta di frattura pluriframmentaria della fibula distale con fissatore esterno
78.12.90 ↔	Riduzione chiusa di altra frattura dell'omero con fissatore esterno	78.17.27 ↔	Riduzione chiusa di altra frattura della fibula con fissatore esterno
78.12.91 ↔	Riduzione aperta di altra frattura dell'omero con fissatore esterno	78.17.99 ↔	Applicazione di fissatore esterno della tibia e della fibula (Incl. Riduzione di frattura), altro
78.12.99 ↔	Applicazione di fissatore esterno dell'omero (Incl. Riduzione di frattura), altro	78.18.10 ↔	Riduzione chiusa di frattura del calcagno con fissatore esterno
78.13.10 ↔	Riduzione chiusa di frattura del radio distale con fissatore esterno	78.18.11 ↔	Riduzione chiusa di frattura di altre ossa tarsali e metatarsali con fissatore esterno
78.13.11 ↔	Riduzione chiusa di altra frattura del radio con fissatore esterno	78.18.12 ↔	Riduzione aperta di frattura semplice di altre ossa tarsali e metatarsali con fissatore esterno
78.13.12 ↔	Riduzione aperta di frattura del radio distale con fissatore esterno	78.18.13 ↔	Riduzione aperta di frattura del calcagno e del talo con fissatore esterno
78.13.13 ↔	Riduzione aperta di altra frattura del radio con fissatore esterno	78.18.14 ↔	Riduzione aperta di frattura pluriframmentaria di altre ossa tarsali con fissatore esterno
78.13.20 ↔	Riduzione chiusa di frattura dell'ulna con fissatore esterno	78.18.15 ↔	Riduzione aperta di frattura pluriframmentaria del metatarso con fissatore esterno
78.13.99 ↔	Applicazione di fissatore esterno del radio e dell'ulna (Incl. Riduzione di frattura), altro	78.18.99 ↔	Applicazione di fissatore esterno di tarso e metatarso (Incl. Riduzione di frattura), altro
78.14.10 ↔	Riduzione chiusa di frattura di carpo e metacarpo con fissatore esterno	78.19.10 ↔	Riduzione chiusa di frattura di falangi delle mani con fissatore esterno
78.14.11 ↔	Riduzione aperta di frattura di carpo e metacarpo con fissatore esterno	78.19.11 ↔	Riduzione aperta di frattura di falangi delle mani con fissatore esterno
78.14.99 ↔	Applicazione di fissatore esterno di carpo e metacarpo (Incl. Riduzione di frattura), altro	78.19.20 ↔	Riduzione chiusa di frattura delle ossa pelviche con fissatore esterno
78.15.10 ↔	Riduzione aperta di frattura del collo femorale e del femore prossimale con fissatore esterno	78.19.21 ↔	Riduzione aperta di frattura dell'acetabolo mediante fissazione / transfissazione con fissatore esterno
78.15.20 ↔	Riduzione aperta di frattura della diafisi femorale con fissatore esterno	78.19.22 ↔	Riduzione aperta di frattura di altre parti delle ossa pelviche con fissatore esterno
78.15.30 ↔	Riduzione chiusa di frattura del femore distale con fissatore esterno	78.19.30 ↔	Riduzione chiusa di frattura di falangi dei piedi con fissatore esterno
78.15.31 ↔	Riduzione aperta di frattura del femore distale con fissatore esterno	78.19.31 ↔	Riduzione aperta di frattura di falangi dei piedi con fissatore esterno
78.15.40 ↔	Riduzione chiusa di altra frattura del femore con fissatore esterno	78.19.90 ↔	Riduzione chiusa di frattura di altre ossa specificate con fissatore esterno
78.15.99 ↔	Applicazione di fissatore esterno del femore (Incl. Riduzione di frattura), altro	78.19.91 ↔	Riduzione aperta di frattura di altre ossa specificate con fissatore esterno
78.16.10 ↔	Riduzione chiusa di frattura della rotula con fissatore esterno	78.19.99 ↔	Applicazione di fissatore esterno di altre ossa specificate, escluse quelle facciali (Incl. Riduzione di frattura), altro
78.16.11 ↔	Riduzione aperta di frattura della rotula con fissatore esterno	78.41.20 ↔	Altri interventi di riparazione o plastica su coste e sterno
78.16.99 ↔	Applicazione di fissatore esterno della rotula (Incl. Riduzione di frattura), altro	78.41.30 ↔	Altri interventi di riparazione o plastica su scapola, clavicola, coste e sterno, Impianto di protesi verticali espandibili in titanio (VEPTR)
78.17.10 ↔	Riduzione chiusa di frattura della tibia prossimale con fissatore esterno	78.51.00 ↔	Fissazione interna di scapola, della clavicola, delle coste e dello sterno senza riduzione di frattura, NAS
78.17.11 ↔	Riduzione aperta di frattura semplice della tibia prossimale con fissatore esterno	78.51.10 ↔	Revisione senza sostituzione di materiale di osteosintesi di scapola, clavicola, coste e sterno
78.17.12 ↔	Riduzione aperta di frattura pluriframmentaria della tibia prossimale con fissatore esterno	78.51.99 ↔	Fissazione interna di scapola, della clavicola, delle coste e dello sterno senza riduzione di frattura, altro
78.17.13 ↔	Riduzione aperta di frattura semplice della diafisi tibiale con fissatore esterno	78.59.00 ↔	Fissazione interna di altre ossa specificate, senza riduzione di frattura, escluse quelle facciali, NAS
78.17.14 ↔	Riduzione aperta di frattura semplice della tibia distale con fissatore esterno	78.59.90 ↔	Revisione senza sostituzione di materiale di osteosintesi di altre ossa specificate, escluse quelle facciali
78.17.15 ↔	Riduzione chiusa di altra frattura della tibia con fissatore esterno	78.59.99 ↔	Fissazione interna di altre ossa specificate, senza riduzione di frattura, escluse quelle facciali, altro
78.17.16 ↔	Riduzione aperta di frattura pluriframmentaria di altre parti della tibia con fissatore esterno	78.61.05 ↔	Rimozione di dispositivo impiantato da scapola, clavicola, coste e sterno, Rimozione di sostituto osseo (parziale) da scapola, clavicola, coste e sterno
78.17.20 ↔	Riduzione aperta di frattura semplice della fibula prossimale con fissatore esterno	78.61.11 ↔	Rimozione di dispositivo impiantato da coste e sterno
78.17.21 ↔	Riduzione aperta di frattura pluriframmentaria della fibula prossimale con fissatore esterno	78.91 ↔	Inserzione di stimolatore di crescita ossea su clavicola, coste e sterno
78.17.22 ↔	Riduzione aperta di frattura semplice della diafisi della fibula con fissatore esterno	78.97 ↔	Inserzione di stimolatore di crescita ossea sulla tibia e fibula
78.17.23 ↔	Riduzione aperta di frattura pluriframmentaria della diafisi della fibula con fissatore esterno		
78.17.24 ↔	Riduzione chiusa di frattura della fibula distale con fissatore esterno		

78.99 ↔	Inserzione di stimolatore di crescita ossea su altre ossa specificate, escluse quelle facciali	80.38.30 ↔	Biopsia a cielo aperto delle strutture articolari del piede e delle dita del piede
79.19.10 ↔	Riduzione chiusa di frattura di clavicola e scapola, con fissazione interna	80.38.99 ↔	Biopsia delle strutture articolari del piede e delle dita del piede, altro
79.19.11 ↔	Riduzione chiusa di frattura delle coste, con fissazione interna	80.39.00 ↔	Biopsia di strutture articolari di altra sede specificata, NAS
79.19.12 ↔	Riduzione chiusa di frattura dello sterno, con fissazione interna	80.39.21 ↔	Biopsia artroscopica delle strutture articolari dell'articolazione sterno-clavicolare
79.39.10 ↔	Riduzione aperta di frattura semplice di clavicola e scapola, con fissazione interna	80.39.29 ↔	Biopsia artroscopica di strutture articolari di altra sede specificata, altro
79.39.11 ↔	Riduzione aperta di frattura pluriframmentaria di clavicola e scapola, con fissazione interna	80.39.30 ↔	Biopsia a cielo aperto di strutture articolari di altra sede specificata
79.39.12 ↔	Riduzione aperta di frattura semplice delle coste, con fissazione interna	80.39.99 ↔	Biopsia di strutture articolari di altra sede specificata, altro
79.39.13 ↔	Riduzione aperta di frattura semplice dello sterno, con fissazione interna	83.02.10 ↔	Miotomia, Testa e collo
79.39.14 ↔	Riduzione aperta di frattura pluriframmentaria delle coste, con fissazione interna	83.02.11 ↔	Miotomia, Spalla e ascella
79.39.15 ↔	Riduzione aperta di frattura pluriframmentaria dello sterno, con fissazione interna	83.02.12 ↔	Miotomia, Braccio e gomito
7A.11.12 ↔	Biopsia della colonna vertebrale, chirurgica a cielo aperto	83.02.13 ↔	Miotomia, Avambraccio
7A.12.21 ↔	Biopsia di articolazioni della colonna vertebrale	83.02.14 ↔	Miotomia, Parete toracica, addome e dorso
7A.23 ↔	Incisione della colonna vertebrale	83.02.15 ↔	Miotomia, Regione inguinale e genitale e natiche
7A.25 ↔	Asportazione locale di lesione o tessuto osseo di una vertebra	83.02.16 ↔	Miotomia, Estremità inferiore
7A.A2 ↔	Impianto di sistemi allungabili o espansibili, colonna vertebrale	83.02.19 ↔	Miotomia, Altra localizzazione
80.31.00 ↔	Biopsia delle strutture articolari della spalla, NAS	83.03.10 ↔	Borsotomia, Testa e collo
80.31.20 ↔	Biopsia artroscopica delle strutture articolari della spalla	83.03.11 ↔	Borsotomia, Spalla e ascella
80.31.30 ↔	Biopsia a cielo aperto delle strutture articolari della spalla	83.03.12 ↔	Borsotomia, Braccio e gomito
80.31.99 ↔	Biopsia delle strutture articolari della spalla, altro	83.03.13 ↔	Borsotomia, Avambraccio
80.32.00 ↔	Biopsia delle strutture articolari del gomito, NAS	83.03.14 ↔	Borsotomia, Parete toracica, addome e dorso
80.32.20 ↔	Biopsia artroscopica delle strutture articolari del gomito	83.03.15 ↔	Borsotomia, Regione inguinale e genitale e natiche
80.32.30 ↔	Biopsia a cielo aperto delle strutture articolari del gomito	83.03.16 ↔	Borsotomia, Estremità inferiore
80.32.99 ↔	Biopsia delle strutture articolari del gomito, altro	83.03.19 ↔	Borsotomia, Altra localizzazione
80.33.00 ↔	Biopsia delle strutture articolari del polso, NAS	83.09.10 ↔	Rimozione di corpo estraneo da muscolo, tendine o fascia, Testa e collo
80.33.20 ↔	Biopsia artroscopica delle strutture articolari del polso	83.09.11 ↔	Rimozione di corpo estraneo da muscolo, tendine o fascia, Spalla e ascella
80.33.30 ↔	Biopsia a cielo aperto delle strutture articolari del polso	83.09.12 ↔	Rimozione di corpo estraneo da muscolo, tendine o fascia, Braccio e gomito
80.33.99 ↔	Biopsia delle strutture articolari del polso, altro	83.09.13 ↔	Rimozione di corpo estraneo da muscolo, tendine o fascia, Avambraccio
80.34.00 ↔	Biopsia delle strutture articolari della mano e delle dita della mano, NAS	83.09.14 ↔	Rimozione di corpo estraneo da muscolo, tendine o fascia, Parete toracica, addome e dorso
80.34.20 ↔	Biopsia artroscopica delle strutture articolari della mano e delle dita della mano	83.09.15 ↔	Rimozione di corpo estraneo da muscolo, tendine o fascia, Regione inguinale e genitale e natiche
80.34.30 ↔	Biopsia a cielo aperto delle strutture articolari della mano e delle dita della mano	83.09.16 ↔	Rimozione di corpo estraneo da muscolo, tendine o fascia, Estremità inferiore
80.34.99 ↔	Biopsia delle strutture articolari della mano e delle dita della mano, altro	83.09.19 ↔	Rimozione di corpo estraneo da muscolo, tendine o fascia, Altra localizzazione
80.36.00 ↔	Biopsia delle strutture articolari del ginocchio, NAS	83.11 ↔	Achillotomia
80.36.20 ↔	Biopsia artroscopica delle strutture articolari del ginocchio	83.12 ↔	Tenotomia degli adduttori dell'anca
80.36.30 ↔	Biopsia a cielo aperto delle strutture articolari del ginocchio	83.13.10 ↔	Incisione di tendine, Testa e collo
80.36.99 ↔	Biopsia delle strutture articolari del ginocchio, altro	83.13.11 ↔	Incisione di tendine, Spalla e ascella
80.37.00 ↔	Biopsia delle strutture articolari della caviglia, NAS	83.13.12 ↔	Incisione di tendine, Braccio e gomito
80.37.20 ↔	Biopsia artroscopica delle strutture articolari della caviglia	83.13.13 ↔	Incisione di tendine, Avambraccio
80.37.30 ↔	Biopsia a cielo aperto delle strutture articolari della caviglia	83.13.14 ↔	Incisione di tendine, Parete toracica, addome e dorso
80.37.99 ↔	Biopsia delle strutture articolari della caviglia, altro	83.13.15 ↔	Incisione di tendine, Regione inguinale e genitale e natiche
80.38.00 ↔	Biopsia delle strutture articolari del piede e delle dita del piede, NAS	83.13.16 ↔	Incisione di tendine, Estremità inferiore
80.38.20 ↔	Biopsia artroscopica delle strutture articolari del piede e delle dita del piede	83.13.20 ↔	Sezione di tendine, Testa e collo
		83.13.21 ↔	Sezione di tendine, Spalla e ascella
		83.13.22 ↔	Sezione di tendine, Braccio e gomito
		83.13.23 ↔	Sezione di tendine, Avambraccio
		83.13.24 ↔	Sezione di tendine, Parete toracica, addome e dorso
		83.13.25 ↔	Sezione di tendine, Regione inguinale e genitale e natiche
		83.13.26 ↔	Sezione di tendine, Estremità inferiore
		83.14.10 ↔	Fasciotomia, Testa e collo
		83.14.11 ↔	Fasciotomia, Spalla e ascella
		83.14.12 ↔	Fasciotomia, Braccio e gomito
		83.14.13 ↔	Fasciotomia, Avambraccio
		83.14.14 ↔	Fasciotomia, Parete toracica, addome e dorso
		83.14.15 ↔	Fasciotomia, Regione inguinale e genitale e natiche
		83.14.16 ↔	Fasciotomia, Estremità inferiore

83.19.10 ↔	Sezione di muscolo, Testa e collo	83.42.15 ↔	Altra tendinectomia, Regione inguinale e genitale e natiche
83.19.11 ↔	Sezione di muscolo, Spalla e ascella	83.42.16 ↔	Altra tendinectomia, Estremità inferiore
83.19.12 ↔	Sezione di muscolo, Braccio e gomito	83.42.19 ↔	Altra tendinectomia, Altra localizzazione
83.19.13 ↔	Sezione di muscolo, Avambraccio	83.44.00 ↔	Altra fasciectomia, NAS
83.19.14 ↔	Sezione di muscolo, Parete toracica, addome e dorso	83.44.10 ↔	Altra fasciectomia, Testa e collo
83.19.15 ↔	Sezione di muscolo, Regione inguinale e genitale e natiche	83.44.11 ↔	Altra fasciectomia, Spalla e ascella
83.19.16 ↔	Sezione di muscolo, Estremità inferiore	83.44.12 ↔	Altra fasciectomia, Braccio e gomito
83.19.20 ↔	Disinserzione di muscolo, tendine e fascia, Testa e collo	83.44.13 ↔	Altra fasciectomia, Avambraccio
83.19.21 ↔	Disinserzione di muscolo, tendine e fascia, Spalla e ascella	83.44.14 ↔	Altra fasciectomia, Parete toracica, addome e dorso
83.19.22 ↔	Disinserzione di muscolo, tendine e fascia, Braccio e gomito	83.44.15 ↔	Altra fasciectomia, Regione inguinale e genitale e natiche
83.19.23 ↔	Disinserzione di muscolo, tendine e fascia, Avambraccio	83.44.16 ↔	Altra fasciectomia, Estremità inferiore
83.19.24 ↔	Disinserzione di muscolo, tendine e fascia, Parete toracica, addome e dorso	83.44.19 ↔	Altra fasciectomia, Altra localizzazione
83.19.25 ↔	Disinserzione di muscolo, tendine e fascia, Regione inguinale e genitale e natiche	83.44.99 ↔	Altra fasciectomia, altro
83.19.26 ↔	Disinserzione di muscolo, tendine e fascia, Estremità inferiore	83.45.10 ↔	Altra miectomia, Testa e collo
83.21.21 ↔	Biopsia a cielo aperto di muscolo	83.45.11 ↔	Altra miectomia, Spalla e ascella
83.21.30 ↔	Biopsia dei tessuti molli, Biopsia di borsa sinoviale	83.45.12 ↔	Altra miectomia, Braccio e gomito
83.31.10 ↔	Asportazione di lesione delle guaine tendinee, Testa e collo	83.45.13 ↔	Altra miectomia, Avambraccio
83.31.11 ↔	Asportazione di lesione delle guaine tendinee, Spalla e ascella	83.45.14 ↔	Altra miectomia, Parete toracica, addome e dorso
83.31.12 ↔	Asportazione di lesione delle guaine tendinee, Braccio e gomito	83.45.15 ↔	Altra miectomia, Regione inguinale e genitale e natiche
83.31.13 ↔	Asportazione di lesione delle guaine tendinee, Avambraccio	83.45.16 ↔	Altra miectomia, Estremità inferiore
83.31.14 ↔	Asportazione di lesione delle guaine tendinee, Parete toracica, addome e dorso	83.45.19 ↔	Altra miectomia, Altra localizzazione
83.31.15 ↔	Asportazione di lesione delle guaine tendinee, Regione inguinale e genitale e natiche	83.49.10 ↔	Asportazione di guaina tendinea, Testa e collo
83.31.16 ↔	Asportazione di lesione delle guaine tendinee, Estremità inferiore	83.49.11 ↔	Asportazione di guaina tendinea, Spalla e ascella
83.32.10 ↔	Asportazione di lesione dei muscoli, Testa e collo	83.49.12 ↔	Asportazione di guaina tendinea, Braccio e gomito
83.32.11 ↔	Asportazione di lesione dei muscoli, Spalla e braccio	83.49.13 ↔	Asportazione di guaina tendinea, Avambraccio
83.32.12 ↔	Asportazione di lesione dei muscoli, Parete toracica, addome e dorso	83.49.14 ↔	Asportazione di guaina tendinea, Parete toracica e dorso
83.32.13 ↔	Asportazione di lesione dei muscoli, Regione inguinale e genitale e natiche	83.49.15 ↔	Asportazione di guaina tendinea, Regione inguinale e genitale e natiche
83.32.14 ↔	Asportazione di lesione dei muscoli, Estremità inferiore	83.49.16 ↔	Asportazione di guaina tendinea, Estremità inferiore
83.32.19 ↔	Asportazione di lesione dei muscoli, Altra localizzazione	83.49.20 ↔	Resezione compartimentale, Testa e collo
83.39.10 ↔	Asportazione di lesione di tendine, testa e collo	83.49.21 ↔	Resezione compartimentale, Spalla e ascella
83.39.11 ↔	Asportazione di lesione di tendine, Spalla e braccio	83.49.22 ↔	Resezione compartimentale, Braccio e gomito
83.39.12 ↔	Asportazione di lesione di tendine, Parete toracica, addome e dorso	83.49.23 ↔	Resezione compartimentale, Avambraccio
83.39.13 ↔	Asportazione di lesione di tendine, Regione inguinale e genitale e natiche	83.49.24 ↔	Resezione compartimentale, Parete toracica, addome e dorso
83.39.14 ↔	Asportazione di lesione di tendine, Estremità inferiore	83.49.25 ↔	Resezione compartimentale, Regione inguinale e genitale e natiche
83.39.20 ↔	Asportazione di lesione di fascia, Testa e collo	83.49.26 ↔	Resezione compartimentale, Estremità inferiore
83.39.21 ↔	Asportazione di lesione di fascia, Spalla e braccio	83.49.29 ↔	Resezione compartimentale, Altra localizzazione
83.39.22 ↔	Asportazione di lesione di fascia, Parete toracica, addome e dorso	83.49.30 ↔	Altra asportazione di tessuti molli, Testa e collo
83.39.23 ↔	Asportazione di lesione di fascia, Regione inguinale e genitale e natiche	83.49.31 ↔	Altra asportazione di tessuti molli, Spalla e ascella
83.39.24 ↔	Asportazione di lesione di fascia, Estremità inferiore	83.49.32 ↔	Altra asportazione di tessuti molli, Braccio e gomito
83.41 ↔	Asportazione di tendini per innesti	83.49.33 ↔	Altra asportazione di tessuti molli, Avambraccio
83.42.10 ↔	Altra tendinectomia, Testa e collo	83.49.34 ↔	Altra asportazione di tessuti molli, Parete toracica, addome e dorso
83.42.11 ↔	Altra tendinectomia, Spalla e ascella	83.49.35 ↔	Altra asportazione di tessuti molli, Regione inguinale e genitale e natiche
83.42.12 ↔	Altra tendinectomia, Braccio e gomito	83.49.36 ↔	Altra asportazione di tessuti molli, Estremità inferiore
83.42.13 ↔	Altra tendinectomia, Avambraccio	83.49.39 ↔	Altra asportazione di tessuti molli, Altra localizzazione
83.42.14 ↔	Altra tendinectomia, Parete toracica, addome e dorso	83.5X.10 ↔	Borsectomia, Testa e collo
		83.5X.11 ↔	Borsectomia, Spalla e ascella
		83.5X.12 ↔	Borsectomia, Braccio e gomito
		83.5X.13 ↔	Borsectomia, Avambraccio
		83.5X.14 ↔	Borsectomia, Parete toracica, addome e dorso
		83.5X.15 ↔	Borsectomia, Regione inguinale e genitale e natiche
		83.5X.16 ↔	Borsectomia, Estremità inferiore
		83.5X.19 ↔	Borsectomia, Altra localizzazione
		83.61.11 ↔	Sutura di guaina tendinea, Spalla e ascella
		83.61.12 ↔	Sutura di guaina tendinea, Braccio e gomito
		83.61.13 ↔	Sutura di guaina tendinea, Avambraccio
		83.61.14 ↔	Sutura di guaina tendinea, Parete toracica, addome e dorso
		83.61.15 ↔	Sutura di guaina tendinea, Regione inguinale e genitale e natiche
		83.61.16 ↔	Sutura di guaina tendinea, Estremità inferiore
		83.61.19 ↔	Sutura di guaina tendinea, Altra localizzazione

83.62.10 ↔	Sutura differita di tendini, Testa e collo	83.85.11 ↔	Allungamento di muscolo o tendine, Spalla e ascella
83.62.11 ↔	Sutura differita di tendini, Spalla e ascella	83.85.12 ↔	Allungamento di muscolo o tendine, Braccio e gomito
83.62.12 ↔	Sutura differita di tendini, Braccio e gomito	83.85.13 ↔	Allungamento di muscolo o tendine, Avambraccio
83.62.13 ↔	Sutura differita di tendini, Avambraccio	83.85.14 ↔	Allungamento di muscolo o tendine, Parete toracica, addome e dorso
83.62.14 ↔	Sutura differita di tendini, Parete toracica, addome e dorso	83.85.15 ↔	Allungamento di muscolo o tendine, Regione inguinale e genitale e natiche
83.62.15 ↔	Sutura differita di tendini, Regione inguinale e genitale e natiche	83.85.16 ↔	Allungamento di muscolo o tendine, Estremità inferiore
83.62.16 ↔	Sutura differita di tendini, Estremità inferiore	83.85.19 ↔	Allungamento di muscolo o tendine, Altra localizzazione
83.62.19 ↔	Sutura differita di tendini, Altra localizzazione	83.85.20 ↔	Accorciamento di muscolo o tendine, Testa e collo
83.64.10 ↔	Altra sutura di tendini, Testa e collo	83.85.21 ↔	Accorciamento di muscolo o tendine, Spalla e ascella
83.64.11 ↔	Altra sutura di tendini, Spalla e ascella	83.85.22 ↔	Accorciamento di muscolo o tendine, Braccio e gomito
83.64.12 ↔	Altra sutura di tendini, Braccio e gomito	83.85.23 ↔	Accorciamento di muscolo o tendine, Avambraccio
83.64.13 ↔	Altra sutura di tendini, Avambraccio	83.85.24 ↔	Accorciamento di muscolo o tendine, Parete toracica, addome e dorso
83.64.14 ↔	Altra sutura di tendini, Parete toracica, addome e dorso	83.85.25 ↔	Accorciamento di muscolo o tendine, Regione inguinale e genitale e natiche
83.64.15 ↔	Altra sutura di tendini, Regione inguinale e genitale e natiche	83.85.26 ↔	Accorciamento di muscolo o tendine, Estremità inferiore
83.64.16 ↔	Altra sutura di tendini, Estremità inferiore	83.85.29 ↔	Accorciamento di muscolo o tendine, Altra localizzazione
83.64.19 ↔	Altra sutura di tendini, Altra localizzazione	83.86 ↔	Plastica del quadricipite
83.65.10 ↔	Altra sutura di muscoli o fasce, Testa e collo	83.87.10 ↔	Mioplastica, Testa e collo
83.65.11 ↔	Altra sutura di muscoli o fasce, Spalla e ascella	83.87.11 ↔	Mioplastica, Spalla e ascella
83.65.12 ↔	Altra sutura di muscoli o fasce, Braccio e gomito	83.87.12 ↔	Mioplastica, Braccio e gomito
83.65.13 ↔	Altra sutura di muscoli o fasce, Avambraccio	83.87.13 ↔	Mioplastica, Avambraccio
83.65.14 ↔	Altra sutura di muscoli o fasce, Parete toracica, addome e dorso	83.87.14 ↔	Mioplastica, Parete toracica, addome e dorso
83.65.15 ↔	Altra sutura di muscoli o fasce, Regione inguinale e genitale e natiche	83.87.15 ↔	Mioplastica, Regione inguinale e genitale e natiche
83.65.16 ↔	Altra sutura di muscoli o fasce, Estremità inferiore	83.87.16 ↔	Mioplastica, Estremità inferiore
83.72.10 ↔	Arretramento di tendini, Testa e collo	83.88.10 ↔	Rinforzo di tendine, Testa e collo
83.72.11 ↔	Arretramento di tendini, Spalla e ascella	83.88.11 ↔	Rinforzo di tendine, Spalla e ascella
83.72.12 ↔	Arretramento di tendini, Braccio e gomito	83.88.12 ↔	Rinforzo di tendine, Braccio e gomito
83.72.13 ↔	Arretramento di tendini, Avambraccio	83.88.13 ↔	Rinforzo di tendine, Avambraccio
83.72.14 ↔	Arretramento di tendini, Parete toracica, addome e dorso	83.88.14 ↔	Rinforzo di tendine, Parete toracica, addome e dorso
83.72.15 ↔	Arretramento di tendini, Regione inguinale e genitale e natiche	83.88.15 ↔	Rinforzo di tendine, Regione inguinale e genitale e natiche
83.72.16 ↔	Arretramento di tendini, Estremità inferiore	83.88.16 ↔	Rinforzo di tendine, Estremità inferiore
83.73.10 ↔	Reinserzione di tendini, Testa e collo	83.88.19 ↔	Rinforzo di tendine, Altra localizzazione
83.73.11 ↔	Reinserzione di tendini, Spalla e ascella	83.88.20 ↔	Tenoplastica sostitutiva, Testa e collo
83.73.12 ↔	Reinserzione di tendini, Braccio e gomito	83.88.21 ↔	Tenoplastica sostitutiva, Spalla e ascella
83.73.13 ↔	Reinserzione di tendini, Avambraccio	83.88.22 ↔	Tenoplastica sostitutiva, Braccio e gomito
83.73.14 ↔	Reinserzione di tendini, Parete toracica, addome e dorso	83.88.23 ↔	Tenoplastica sostitutiva, Avambraccio
83.73.15 ↔	Reinserzione di tendini, Regione inguinale e genitale e natiche	83.88.24 ↔	Tenoplastica sostitutiva, Parete toracica, addome e dorso
83.73.16 ↔	Reinserzione di tendini, Estremità inferiore	83.88.25 ↔	Tenoplastica sostitutiva, Regione inguinale e genitale e natiche
83.73.19 ↔	Reinserzione di tendini, Altra localizzazione	83.88.26 ↔	Tenoplastica sostitutiva, Estremità inferiore
83.74.10 ↔	Reinserzione di muscoli, Testa e collo	83.88.29 ↔	Tenoplastica sostitutiva, Altra localizzazione
83.74.11 ↔	Reinserzione di muscoli, Spalla e ascella	83.88.30 ↔	Creazione di un letto per l'innesto di tendini, Testa e collo
83.74.12 ↔	Reinserzione di muscoli, Braccio e gomito	83.88.31 ↔	Creazione di un letto per l'innesto di tendini, Spalla e ascella
83.74.13 ↔	Reinserzione di muscoli, Avambraccio	83.88.32 ↔	Creazione di un letto per l'innesto di tendini, Braccio e gomito
83.74.14 ↔	Reinserzione di muscoli, Parete toracica, addome e dorso	83.88.33 ↔	Creazione di un letto per l'innesto di tendini, Avambraccio
83.74.15 ↔	Reinserzione di muscoli, Regione inguinale e genitale e natiche	83.88.34 ↔	Creazione di un letto per l'innesto di tendini, Parete toracica, addome e dorso
83.74.16 ↔	Reinserzione di muscoli, Estremità inferiore	83.88.35 ↔	Creazione di un letto per l'innesto di tendini, Regione inguinale e genitale e natiche
83.74.19 ↔	Reinserzione di muscoli, Altra localizzazione	83.88.36 ↔	Creazione di un letto per l'innesto di tendini, Estremità inferiore
83.77.10 ↔	Trasferimento o trapianto di muscoli, Testa e collo	83.88.39 ↔	Creazione di un letto per l'innesto di tendini, Altra localizzazione
83.77.11 ↔	Trasferimento o trapianto di muscoli, Spalla e ascella	83.88.40 ↔	Tenodesi, Testa e collo
83.77.12 ↔	Trasferimento o trapianto di muscoli, Braccio e gomito	83.88.41 ↔	Tenodesi, Spalla e ascella
83.77.13 ↔	Trasferimento o trapianto di muscoli, Avambraccio	83.88.42 ↔	Tenodesi, Braccio e gomito
83.77.14 ↔	Trasferimento o trapianto di muscoli, Parete toracica, addome e dorso		
83.77.15 ↔	Trasferimento o trapianto di muscoli, Regione inguinale e genitale e natiche		
83.77.16 ↔	Trasferimento o trapianto di muscoli, Estremità inferiore		
83.77.19 ↔	Trasferimento o trapianto di muscoli, Altra localizzazione		
83.85.10 ↔	Allungamento di muscolo o tendine, Testa e collo		

83.88.43 ↔	Tenodesi, Avambraccio	83.99.15 ↔	Altri interventi su tendini, Regione inguinale e genitale e natiche
83.88.44 ↔	Tenodesi, Parete toracica, addome e dorso	83.99.16 ↔	Altri interventi su tendini, Estremità inferiore
83.88.45 ↔	Tenodesi, Regione inguinale e genitale e natiche	83.99.20 ↔	Altri interventi su muscoli, fasce e borse, Testa e collo
83.88.46 ↔	Tenodesi, Estremità inferiore	83.99.21 ↔	Altri interventi su muscoli, fasce e borse, Spalla e ascella
83.88.49 ↔	Tenodesi, Altra localizzazione	83.99.22 ↔	Altri interventi su muscoli, fasce e borse, Braccio e gomito
83.88.90 ↔	Altri interventi di plastica sui tendini, Testa e collo	83.99.23 ↔	Altri interventi su muscoli, fasce e borse, Avambraccio
83.88.91 ↔	Altri interventi di plastica sui tendini, Spalla e ascella	83.99.24 ↔	Altri interventi su muscoli, fasce e borse, Parete toracica, addome e dorso
83.88.92 ↔	Altri interventi di plastica sui tendini, Braccio e gomito	83.99.25 ↔	Altri interventi su muscoli, fasce e borse, Regione inguinale e genitale e natiche
83.88.93 ↔	Altri interventi di plastica sui tendini, Avambraccio	83.99.26 ↔	Altri interventi su muscoli, fasce e borse, Estremità inferiore
83.88.94 ↔	Altri interventi di plastica sui tendini, Parete toracica, addome e dorso	83.99.30 ↔	Revisione senza sostituzione di stimolatore dei muscoli scheletrici
83.88.95 ↔	Altri interventi di plastica sui tendini, Regione inguinale e genitale e natiche	84.53.00 ↔	Impianto di dispositivo interno di allungamento di ossa degli arti con trazione cinetica, NAS
83.88.96 ↔	Altri interventi di plastica sui tendini, Estremità inferiore	84.53.10 ↔	Impianto di sistema interno di allungamento o trasporto di ossa non motorizzato
83.89.10 ↔	Allungamento, accorciamento o raddoppiamento di fascia, Testa e collo	84.53.11 ↔	Impianto di sistema interno di allungamento o trasporto di ossa motorizzato
83.89.11 ↔	Allungamento, accorciamento o raddoppiamento di fascia, Spalla e ascella	84.53.99 ↔	Impianto di dispositivo interno di allungamento di ossa degli arti con trazione cinetica, altro
83.89.12 ↔	Allungamento, accorciamento o raddoppiamento di fascia, Braccio e gomito	84.54 ↔	Impianto di altro dispositivo interno di allungamento di ossa degli arti
83.89.13 ↔	Allungamento, accorciamento o raddoppiamento di fascia, Avambraccio	86.2A.31 ↔	Sbrigliamento chirurgico, di grande estensione, sul capo
83.89.14 ↔	Allungamento, accorciamento o raddoppiamento di fascia, Parete toracica, addome e dorso	86.2A.36 ↔	Sbrigliamento chirurgico, di grande estensione, sulla mano
83.89.15 ↔	Allungamento, accorciamento o raddoppiamento di fascia, Regione inguinale e genitale e natiche	86.2A.3D ↔	Sbrigliamento chirurgico, di grande estensione, sul piede
83.89.16 ↔	Allungamento, accorciamento o raddoppiamento di fascia, Estremità inferiore	86.2A.3E ↔	Sbrigliamento chirurgico, di grande estensione, in altra sede
83.89.20 ↔	Copertura di difetto della fascia, Testa e collo	86.42.17 ↔	Asportazione radicale e ampia di lesione o tessuto cutaneo e sottocutaneo, con chiusura di ferita primaria, su parete toracica e dorso
83.89.21 ↔	Copertura di difetto della fascia, Spalla e ascella	86.84.21 ↔	Correzione di cicatrice o briglia retrattile della cute, sul capo
83.89.22 ↔	Copertura di difetto della fascia, Braccio e gomito	86.84.26 ↔	Correzione di cicatrice o briglia retrattile della cute, sulla mano
83.89.23 ↔	Copertura di difetto della fascia, Avambraccio	86.84.2D ↔	Correzione di cicatrice o briglia retrattile della cute, sul piede
83.89.24 ↔	Copertura di difetto della fascia, Parete toracica, addome e dorso	86.84.2E ↔	Correzione di cicatrice o briglia retrattile della cute, di altra sede
83.89.25 ↔	Copertura di difetto della fascia, Regione inguinale e genitale e natiche	86.88.11 ↔	Impianto o sostituzione operativi di sistema per terapia a pressione negativa in anestesia regionale o generale, profondi, su ossa e articolazioni delle estremità
83.89.26 ↔	Copertura di difetto della fascia, Estremità inferiore	86.88.12 ↔	Impianto o sostituzione operativi di sistema per terapia a pressione negativa in anestesia regionale o generale, profondi, su torace, mediastino e sterno
83.89.90 ↔	Altri interventi di plastica sulle fasce, Testa e collo	86.88.13 ↔	Impianto o sostituzione operativi di sistema per terapia a pressione negativa in anestesia regionale o generale, sull'addome aperto
83.89.91 ↔	Altri interventi di plastica sulle fasce, Spalla e ascella	86.88.14 ↔	Impianto o sostituzione operativi di sistema per terapia a pressione negativa in anestesia regionale o generale, endorettale
83.89.92 ↔	Altri interventi di plastica sulle fasce, Braccio e gomito	86.88.15 ↔	Impianto o sostituzione operativi di sistema per terapia a pressione negativa in anestesia regionale o generale, su pelle e tessuto sottocutaneo
83.89.93 ↔	Altri interventi di plastica sulle fasce, Avambraccio	86.88.16 ↔	Impianto o sostituzione operativi di sistema per terapia a pressione negativa in anestesia regionale o generale, in altra sede
83.89.94 ↔	Altri interventi di plastica sulle fasce, Parete toracica, addome e dorso	86.88.17 ↔	Impianto o sostituzione operativi di sistema per terapia a pressione negativa in anestesia regionale o generale, profondi, sul dorso (da cervicale a sacrale)
83.89.95 ↔	Altri interventi di plastica sulle fasce, Regione inguinale e genitale e natiche		
83.89.96 ↔	Altri interventi di plastica sulle fasce, Estremità inferiore		
83.91.10 ↔	Lisi di aderenze di muscoli, tendini, fasce e borse, Testa e collo		
83.91.11 ↔	Lisi di aderenze di muscoli, tendini, fasce e borse, Spalla e ascella		
83.91.12 ↔	Lisi di aderenze di muscoli, tendini, fasce e borse, Braccio e gomito		
83.91.13 ↔	Lisi di aderenze di muscoli, tendini, fasce e borse, Avambraccio		
83.91.14 ↔	Lisi di aderenze di muscoli, tendini, fasce e borse, Parete toracica, addome e dorso		
83.91.15 ↔	Lisi di aderenze di muscoli, tendini, fasce e borse, Regione inguinale e genitale e natiche		
83.91.16 ↔	Lisi di aderenze di muscoli, tendini, fasce e borse, Estremità inferiore		
83.99.10 ↔	Altri interventi su tendini, Testa e collo		
83.99.11 ↔	Altri interventi su tendini, Spalla e ascella		
83.99.12 ↔	Altri interventi su tendini, Braccio e gomito		
83.99.13 ↔	Altri interventi su tendini, Avambraccio		
83.99.14 ↔	Altri interventi su tendini, Parete toracica, addome e dorso		

86.88.I8 ↔ Impianto o sostituzione operativi di sistema per terapia a pressione negativa in anestesia regionale o generale, profondi, su pelvi, vulva e perineo

Procedura E02-2

85.2C.12 ‡↔ Sbrigliamento chirurgico della mammella per mezzo di asportazione in anestesia locale per infiltrazione, regionale o generale, ampio
 85.2C.32 ‡↔ Sbrigliamento della mammella, senza asportazione, in anestesia locale per infiltrazione, regionale o generale, ampio
 86.2A.21 ‡↔ Sbrigliamento chirurgico, di media estensione, sul capo
 86.2A.26 ‡↔ Sbrigliamento chirurgico, di media estensione, sulla mano
 86.2A.2D ‡↔ Sbrigliamento chirurgico, di media estensione, sul piede
 86.2A.2E ‡↔ Sbrigliamento chirurgico, di media estensione, in altra sede

Procedura E02-3

86.0B.11 ‡↔ Impianto di sistema di somministrazione farmacologica nella cute e nel tessuto sottocutaneo

Procedura E02-4

39.75.16 ↔ Intervento vascolare percutaneo transluminale, altri vasi, trombolisi selettiva, assistita ecograficamente

Procedura E02-5

00.4B.11 ↔ PCI di arterie delle estremità superiori o spalla
 00.4B.12 ↔ PCI dell'aorta
 00.4B.13 ↔ PCI dei vasi polmonari
 00.4B.14 ↔ PCI di altre arterie toraciche
 00.4B.15 ↔ PCI di arterie viscerali
 00.4B.16 ↔ PCI dell'arteria renale
 00.4B.17 ↔ PCI di altre arterie addominali
 00.4B.18 ↔ PCI di arterie della coscia e dell'arteria poplitea
 00.4B.19 ↔ PCI di arterie di altra sede
 00.4B.1A ↔ PCI di arterie della gamba
 00.4B.21 ↔ PCI su vene delle estremità superiori o spalla
 00.4B.22 ↔ PCI della vena cava
 00.4B.23 ↔ PCI di altre vene toraciche
 00.4B.24 ↔ PCI di vene epatiche
 00.4B.25 ↔ PCI di vene viscerali
 00.4B.26 ↔ PCI di altre vene addominali
 00.4B.27 ↔ PCI di vene della coscia
 00.4B.28 ↔ PCI di vene della gamba
 00.4B.29 ↔ PCI di vene, altro
 00.4B.31 ↔ PCI della safena magna
 00.4B.32 ↔ PCI della safena parva
 00.4B.33 ↔ PCI dei rami collaterali epifasciali della gamba
 00.4B.34 ↔ PCI di vene epifasciali del braccio
 00.4B.39 ↔ PCI di vene epifasciali, altro
 00.4B.41 ↔ PCI di vasi artificiali delle estremità superiori o spalla
 00.4B.42 ↔ PCI di shunt per dialisi venose o di materiale plastico
 00.4B.43 ↔ PCI di vasi artificiali toracici
 00.4B.44 ↔ PCI di vasi artificiali addominali
 00.4B.45 ↔ PCI di vasi artificiali della coscia e del ginocchio
 00.4B.46 ↔ PCI di vasi artificiali della gamba
 00.4B.49 ↔ PCI di vasi artificiali di altra sede
 28.2X.00 ↔ Tonsillectomia senza adenoidectomia, NAS
 28.2X.10 ↔ Resezione parziale di tonsilla [tonsillotomia] senza adenoidectomia
 28.2X.11 ↔ Tonsillectomia totale senza adenoidectomia
 28.2X.12 ↔ Tonsillectomia per ascesso
 28.2X.99 ↔ Tonsillectomia senza adenoidectomia, altro
 28.4 ↔ Asportazione di residuo tonsillare
 30.21 ↔ Epiglottidectomia
 30.22.00 ↔ Cordectomia, NAS
 30.22.10 ↔ Cordectomia, endolaringea
 30.22.11 ↔ Cordectomia, mediante tirotomia
 30.22.99 ↔ Cordectomia, altro
 30.29.00 ↔ Altra laringectomia parziale, NAS
 30.29.10 ↔ Cricoidoepiglottopessia (CHEP)
 30.29.11 ↔ Cricoidopessia (CHP)
 30.29.20 ↔ Asportazione parziale faringolaringea
 30.29.21 ↔ Laringectomia parziale frontale (Huet)
 30.29.22 ↔ Laringectomia parziale frontolaterale (Leroux-Robert)
 30.29.30 ↔ Aritenoidectomia
 30.29.99 ↔ Altra laringectomia parziale, altro
 30.4X.00 ↔ Laringectomia radicale, NAS
 30.4X.10 ↔ Laringectomia radicale, con faringectomia, senza ricostruzione
 30.4X.11 ↔ Laringectomia radicale, con faringectomia, ricostruzione con mucosa locale
 30.4X.12 ↔ Laringectomia radicale, con faringectomia, ricostruzione con innesto non vascolarizzato
 30.4X.13 ↔ Laringectomia radicale, con faringectomia, ricostruzione con lembo regionale peduncolato
 30.4X.14 ↔ Laringectomia radicale, con faringectomia, ricostruzione con lembo peduncolato
 30.4X.15 ↔ Laringectomia radicale, con faringectomia, ricostruzione con innesto libero con anastomosi microvascolare
 30.4X.16 ↔ Laringectomia radicale, con faringectomia, ricostruzione con innesto intestinale libero
 30.4X.17 ↔ Laringectomia radicale, con faringectomia, ricostruzione con pull-up gastrico
 30.4X.19 ↔ Laringectomia radicale, con faringectomia, altra ricostruzione
 30.4X.20 ↔ Laringectomia radicale, con faringectomia e tiroidectomia, senza ricostruzione
 30.4X.21 ↔ Laringectomia radicale, con faringectomia e tiroidectomia, ricostruzione con mucosa locale
 30.4X.22 ↔ Laringectomia radicale, con faringectomia e tiroidectomia, ricostruzione con innesto non vascolarizzato
 30.4X.23 ↔ Laringectomia radicale, con faringectomia e tiroidectomia, ricostruzione con lembo regionale peduncolato

30.4X.24 ↔	Laringectomia radicale, con faringectomia e tiroidectomia, ricostruzione con lembo peduncolato	34.6X.13 ↔	Pleurodesi, chirurgica a cielo aperto, con talcaggio
30.4X.25 ↔	Laringectomia radicale, con faringectomia e tiroidectomia, ricostruzione con innesto libero con anastomosi microvascolare	34.6X.19 ↔	Pleurodesi, chirurgica a cielo aperto, altro
30.4X.26 ↔	Laringectomia radicale, con faringectomia e tiroidectomia, ricostruzione con innesto intestinale libero	38.7X.10 ↔	Interruzione della vena cava, chirurgica a cielo aperto, NAS
30.4X.27 ↔	Laringectomia radicale, con faringectomia e tiroidectomia, ricostruzione con pull-up gastrico	38.7X.11 ↔	Inserzione di filtro antiemboli nella vena cava, chirurgica a cielo aperto
30.4X.29 ↔	Laringectomia radicale, con faringectomia e tiroidectomia, altra ricostruzione	38.7X.12 ↔	Rimozione di filtro antiemboli dalla vena cava, chirurgica a cielo aperto
30.4X.99 ↔	Laringectomia radicale, altro	38.7X.13 ↔	Legatura o plicatura della vena cava, chirurgica a cielo aperto
33.71.11 †↔	Inserzione endoscopica di valvola(e) bronchiale(i), una valvola	38.7X.19 ↔	Interruzione della vena cava, chirurgica a cielo aperto, altro
33.71.12 †↔	Inserzione endoscopica di valvola(e) bronchiale(i), due valvole	38.7X.21 ↔	Inserzione di filtro nella vena cava, percutanea transluminale
33.71.13 †↔	Inserzione endoscopica di valvola(e) bronchiale(i), tre valvole	39.50.00 ↔	Angioplastica o atrectomia di altro(i) vaso(i) non coronarico(i), NAS
33.71.14 †↔	Inserzione endoscopica di valvola(e) bronchiale(i), quattro valvole	39.50.10 ↔	Angioplastica o atrectomia di altro(i) vaso(i) non coronarico(i), con palloncino, NAS
33.71.16 †↔	Inserzione endoscopica di valvola(e) bronchiale(i), cinque valvole	39.50.11 ↔	Angioplastica o atrectomia di altro(i) vaso(i) non coronarico(i), con palloncino semplice
33.71.17 †↔	Inserzione endoscopica di valvola(e) bronchiale(i), sei valvole	39.50.12 ↔	Angioplastica o atrectomia di altro(i) vaso(i) non coronarico(i), con palloncino cutting
33.71.18 †↔	Inserzione endoscopica di valvola(e) bronchiale(i), sette valvole	39.50.13 ↔	Angioplastica o atrectomia di altro(i) vaso(i) non coronarico(i), con palloncino per crioplastica
33.71.1A †↔	Inserzione endoscopica di valvola(e) bronchiale(i), otto valvole	39.50.14 ↔	Angioplastica o atrectomia di altro(i) vaso(i) non coronarico(i), con palloncino a rilascio di sostanza medicamentosa
33.71.1B †↔	Inserzione endoscopica di valvola(e) bronchiale(i), nove valvole	39.50.19 ↔	Angioplastica o atrectomia di altro(i) vaso(i) non coronarico(i), con altro palloncino
33.71.1C †↔	Inserzione endoscopica di valvola(e) bronchiale(i), dieci e più valvole	39.50.20 ↔	Angioplastica con lama o laser di altro(i) vaso(i) non coronarico(i)
33.71.21 †↔	Sostituzione endoscopica di valvola(e) bronchiale(i), una valvola	39.50.21 ↔	Angioplastica con trombectomia di altro(i) vaso(i) non coronarico(i)
33.71.22 †↔	Sostituzione endoscopica di valvola(e) bronchiale(i), due valvole	39.50.99 ↔	Angioplastica o atrectomia di altro(i) vaso(i) non coronarico(i), altro
33.71.23 †↔	Sostituzione endoscopica di valvola(e) bronchiale(i), tre valvole	39.52.99 ↔	Altra riparazione di aneurismi, altro
33.71.24 †↔	Sostituzione endoscopica di valvola(e) bronchiale(i), quattro valvole	39.71.00 ↔	Impianto endovascolare di stent graft (protesi stent) nell'aorta addominale, NAS
33.71.26 †↔	Sostituzione endoscopica di valvola(e) bronchiale(i), cinque valvole	39.71.09 ↔	Impianto endovascolare di stent graft (protesi stent) nell'aorta addominale, altro
33.71.27 †↔	Sostituzione endoscopica di valvola(e) bronchiale(i), sei valvole	39.71.21 ↔	Impianto endovascolare di stent graft (protesi stent) nell'aorta addominale, senza apertura
33.71.28 †↔	Sostituzione endoscopica di valvola(e) bronchiale(i), sette valvole	39.71.22 ↔	Impianto endovascolare di stent graft (protesi stent) nell'aorta addominale, con 1 apertura
33.71.2A †↔	Sostituzione endoscopica di valvola(e) bronchiale(i), otto valvole	39.71.23 ↔	Impianto endovascolare di stent graft (protesi stent) nell'aorta addominale, con 2 aperture
33.71.2B †↔	Sostituzione endoscopica di valvola(e) bronchiale(i), nove valvole	39.71.24 ↔	Impianto endovascolare di stent graft (protesi stent) nell'aorta addominale, con 3 aperture
33.71.2C †↔	Sostituzione endoscopica di valvola(e) bronchiale(i), dieci e più valvole	39.71.25 ↔	Impianto endovascolare di stent graft (protesi stent) nell'aorta addominale, con 4 e più aperture
33.91.20 †↔	Dilatazione bronchiale, per via endoscopica, con inserzione o sostituzione di stent/stentgraft, NAS	39.71.31 ↔	Impianto endovascolare di stent graft (protesi stent): protesi stent dell'aorta addominale, con rivascolarizzazione di branche distali tramite la tecnica chimney
33.91.21 †↔	Dilatazione bronchiale, per via endoscopica, con inserzione o sostituzione di stent/stentgraft di materiale plastico	39.71.32 ↔	Impianto endovascolare di stent graft (protesi stent): protesi stent dell'aorta addominale, con rivascolarizzazione di due o più branche distali tramite la tecnica chimney
33.91.22 †↔	Dilatazione bronchiale, per via endoscopica, con inserzione o sostituzione di stent/stentgraft di metallo	39.72.00 ↔	Riparazione o occlusione endovascolare dei vasi della testa e del collo, NAS
33.91.23 †↔	Dilatazione bronchiale, per via endoscopica, con inserzione o sostituzione di stent/stentgraft ibrido/dinamico	39.72.10 ↔	Embolizzazione selettiva di vasi intracranici, NAS
33.91.29 †↔	Dilatazione bronchiale, per via endoscopica, con inserzione o sostituzione di stent/stentgraft, altro	39.72.11 ↔	Embolizzazione selettiva di vasi intracranici con particelle o spirali metalliche
34.1 ↔	Incisione del mediastino	39.72.12 ↔	Embolizzazione selettiva di vasi intracranici con liquidi embolizzanti, palloncini o ombrellini
34.6X.11 ↔	Pleurodesi, chirurgica a cielo aperto, senza decorticazione	39.72.14 ↔	Embolizzazione selettiva di vasi intracranici con sostanza adesiva
34.6X.12 ↔	Pleurodesi, chirurgica a cielo aperto, con decorticazione	39.72.19 ↔	Embolizzazione selettiva di vasi intracranici, altro
		39.72.20 ↔	Embolizzazione selettiva di vasi extracranici del capo e del collo, NAS

39.72.21 ↔	Embolizzazione selettiva di vasi extracranici del capo e del collo con particelle o spirali metalliche	39.76.50 ↔	Trombolisi selettiva percutanea di vaso(i) extracranico(i) della testa e del collo
39.72.22 ↔	Embolizzazione selettiva di vasi extracranici del capo e del collo con liquidi embolizzanti, palloncini o ombrellini	39.76.70 ↔	Rimozione percutanea di corpo estraneo endovascolare da vaso(i) extracranico(i) della testa e del collo
39.72.24 ↔	Embolizzazione selettiva di vasi extracranici della testa e del collo con sostanza adesiva	39.77.50 ↔	Trombolisi percutanea selettiva di vaso(i) intracranico(i)
39.72.29 ↔	Embolizzazione selettiva di vasi extracranici del capo e del collo, altro	39.77.70 ↔	Rimozione percutanea di corpo estraneo endovascolare da vaso(i) intracranico(i)
39.72.99 ↔	Riparazione o occlusione endovascolare dei vasi della testa e del collo, altro	39.79.21 ↔	Embolizzazione o occlusione mediante spirali dell'arto superiore
39.73.00 ↔	Impianto endovascolare di stent graft (protesi stent) nell'aorta toracica e toracoaddominale, NAS	39.79.22 ↔	Embolizzazione o occlusione mediante spirali dell'aorta
39.73.09 ↔	Impianto endovascolare di stent graft (protesi stent) nell'aorta toracica e toracoaddominale, altro	39.79.24 ↔	Embolizzazione o occlusione mediante spirali di vasi toracici
39.73.31 ↔	Impianto endovascolare di stent grafts (protesi stent) nell'aorta toracica, senza apertura	39.79.25 ↔	Embolizzazione o occlusione mediante spirali di vasi viscerali
39.73.32 ↔	Impianto endovascolare di stent grafts (protesi stent) nell'aorta toracica, con 1 apertura	39.79.26 ↔	Embolizzazione o occlusione mediante spirali di vasi addominali
39.73.33 ↔	Impianto endovascolare di stent grafts (protesi stent) nell'aorta toracica, con 2 aperture	39.79.27 ↔	Embolizzazione o occlusione mediante spirali dell'arto inferiore
39.73.34 ↔	Impianto endovascolare di stent grafts (protesi stent) nell'aorta toracica, con 3 aperture	39.79.28 ↔	Embolizzazione o occlusione mediante spirali di vasi spinali
39.73.35 ↔	Impianto endovascolare di stent grafts (protesi stent) nell'aorta toracica, con 4 e più aperture	39.79.29 ↔	Embolizzazione o occlusione mediante spirali di altri vasi, altro
39.73.36 ↔	Impianto endovascolare di stent grafts (protesi stent) nell'aorta toracica, con rivascularizzazione di branca distale tramite la tecnica con protesi in parallelo	39.79.30 ↔	Embolizzazione selettiva con liquidi embolizzanti di altri vasi, NAS
39.73.37 ↔	Impianto endovascolare di stent grafts (protesi stent) nell'aorta toracica, con rivascularizzazione di 2 e più branche distali tramite la tecnica con protesi in parallelo	39.79.31 ↔	Embolizzazione selettiva con liquidi embolizzanti di vasi dell'arto superiore
39.73.41 ↔	Impianto endovascolare di stent grafts (protesi stent) nell'aorta toracoaddominale, senza apertura	39.79.32 ↔	Embolizzazione selettiva con liquidi embolizzanti dell'aorta
39.73.42 ↔	Impianto endovascolare di stent grafts (protesi stent) nell'aorta toracoaddominale, con 1 apertura	39.79.34 ↔	Embolizzazione selettiva con liquidi embolizzanti di vasi toracici
39.73.43 ↔	Impianto endovascolare di stent grafts (protesi stent) nell'aorta toracoaddominale, con 2 aperture	39.79.35 ↔	Embolizzazione selettiva con liquidi embolizzanti di vasi viscerali
39.73.44 ↔	Impianto endovascolare di stent grafts (protesi stent) nell'aorta toracoaddominale, con 3 aperture	39.79.36 ↔	Embolizzazione selettiva con liquidi embolizzanti di vasi addominali
39.73.45 ↔	Impianto endovascolare di stent grafts (protesi stent) nell'aorta toracoaddominale, con 4 e più aperture	39.79.37 ↔	Embolizzazione selettiva con liquidi embolizzanti di vasi dell'arto inferiore
39.73.46 ↔	Impianto endovascolare di stent grafts (protesi stent) nell'aorta toracoaddominale, con rivascularizzazione di branca distale tramite la tecnica con protesi in parallelo	39.79.38 ↔	Embolizzazione selettiva con liquidi embolizzanti di vasi spinali
39.73.47 ↔	Impianto endovascolare di stent grafts (protesi stent) nell'aorta toracoaddominale, con rivascularizzazione di 2 e più branche distali tramite la tecnica con protesi in parallelo	39.79.39 ↔	Embolizzazione selettiva con liquidi embolizzanti di altri vasi, altro
39.75.01 ↔	Intervento vascolare percutaneo transluminale, altri vasi, rimozione di corpo estraneo con catetere di recupero, a cestello, ecc.	39.79.40 ↔	Embolizzazione selettiva con palloncini staccabili di altri vasi, NAS
39.75.10 ↔	Intervento vascolare percutaneo transluminale, altri vasi, sistema di cateteri per ricanalizzazione su occlusione totale	39.79.41 ↔	Embolizzazione selettiva con palloncini staccabili di vasi dell'arto superiore
39.75.11 ↔	Intervento vascolare percutaneo transluminale, altri vasi, trombectomia rotazionale	39.79.42 ↔	Embolizzazione selettiva con palloncini staccabili dell'aorta
39.75.12 ↔	Intervento vascolare percutaneo transluminale, altri vasi, angioplastica con laser	39.79.44 ↔	Embolizzazione selettiva con palloncini staccabili di vasi toracici
39.75.13 ↔	Intervento vascolare percutaneo transluminale, altri vasi, sistema antiemboli (vasi periferici o viscerali)	39.79.45 ↔	Embolizzazione selettiva con palloncini staccabili di vasi viscerali
39.75.14 ↔	Intervento vascolare percutaneo transluminale, altri vasi, atrectomia	39.79.46 ↔	Embolizzazione selettiva con palloncini staccabili di vasi addominali
39.75.15 ↔	Intervento vascolare percutaneo transluminale, altri vasi, trombolisi selettiva	39.79.47 ↔	Embolizzazione selettiva con palloncini staccabili di vasi spinali
39.75.16 ↔	Intervento vascolare percutaneo transluminale, altri vasi, trombolisi selettiva, assistita ecograficamente	39.79.48 ↔	Embolizzazione selettiva con palloncini staccabili di vasi dell'arto inferiore
39.75.30 ↔	Aumento della perfusione cerebrale mediante occlusione endoaortica parziale con catetere a palloncino	39.79.49 ↔	Embolizzazione selettiva con palloncini staccabili di altri vasi, altro
		39.79.50 ↔	Embolizzazione selettiva con filtri di altri vasi, NAS
		39.79.51 ↔	Embolizzazione selettiva con filtri di vasi dell'arto superiore
		39.79.52 ↔	Embolizzazione selettiva con filtri dell'aorta
		39.79.54 ↔	Embolizzazione selettiva con filtri di vasi toracici
		39.79.55 ↔	Embolizzazione selettiva con filtri di vasi viscerali
		39.79.56 ↔	Embolizzazione selettiva con filtri di vasi addominali
		39.79.57 ↔	Embolizzazione selettiva con filtri di vasi dell'arto inferiore
		39.79.58 ↔	Embolizzazione selettiva con filtri di vasi spinali

39.79.59 ↔	Embolizzazione selettiva con filtri di altri vasi, altro	39.B1.25 ↔	Impianto (percutaneo) transluminale di stents senza liberazione di sostanza medicamentosa, arteria carotide interna extracranica
39.79.60 ↔	Embolizzazione selettiva con particelle di altri vasi, NAS	39.B1.26 ↔	Impianto (percutaneo) transluminale di stents senza liberazione di sostanza medicamentosa, arteria carotide interna extracranica con arteria carotide comune
39.79.61 ↔	Embolizzazione selettiva con particelle di vasi dell'arto superiore	39.B1.27 ↔	Impianto (percutaneo) transluminale di stents senza liberazione di sostanza medicamentosa, arteria carotide esterna
39.79.62 ↔	Embolizzazione selettiva con particelle dell'aorta	39.B1.28 ↔	Impianto (percutaneo) transluminale di stents senza liberazione di sostanza medicamentosa, arteria vertebrale extracranica
39.79.64 ↔	Embolizzazione selettiva con particelle di vasi toracici	39.B1.31 ↔	Impianto (percutaneo) transluminale di stents senza liberazione di sostanza medicamentosa, vasi di spalla e braccio
39.79.65 ↔	Embolizzazione selettiva con particelle di vasi viscerali	39.B1.51 ↔	Impianto (percutaneo) transluminale di stents senza liberazione di sostanza medicamentosa, vasi dell'avambraccio
39.79.66 ↔	Embolizzazione selettiva con particelle di vasi addominali	39.B1.71 ↔	Impianto (percutaneo) transluminale di stents senza liberazione di sostanza medicamentosa, aorta
39.79.67 ↔	Embolizzazione selettiva con particelle di vasi dell'arto inferiore	39.B1.74 ↔	Impianto (percutaneo) transluminale di stents senza liberazione di sostanza medicamentosa, istmo aortico
39.79.68 ↔	Embolizzazione selettiva con particelle di vasi spinali	39.B1.81 ↔	Impianto (percutaneo) transluminale di stents senza liberazione di sostanza medicamentosa, altri vasi toracici
39.79.69 ↔	Embolizzazione selettiva con particelle di altri vasi, altro	39.B1.A4 ↔	Impianto (percutaneo) transluminale di stents senza liberazione di sostanza medicamentosa, arteria polmonare
39.79.70 ↔	Occlusione mediante cateterismo con laser di arterie, altri vasi, NAS	39.B1.C1 ↔	Impianto (percutaneo) transluminale di stents senza liberazione di sostanza medicamentosa, altre arterie addominali e pelviche
39.79.71 ↔	Occlusione mediante cateterismo con laser, di arterie dell'arto superiore	39.B1.D1 ↔	Impianto (percutaneo) transluminale di stents senza liberazione di sostanza medicamentosa, vasi viscerali
39.79.72 ↔	Occlusione mediante cateterismo con laser, dell'aorta	39.B1.G1 ↔	Impianto (percutaneo) transluminale di stents senza liberazione di sostanza medicamentosa, arterie della coscia
39.79.74 ↔	Occlusione mediante cateterismo con laser, di vasi toracici	39.B1.H1 ↔	Impianto (percutaneo) transluminale di stents senza liberazione di sostanza medicamentosa, vasi della gamba
39.79.75 ↔	Occlusione mediante cateterismo con laser, di vasi dell'arto inferiore	39.B1.J3 ↔	Impianto (percutaneo) transluminale di stents senza liberazione di sostanza medicamentosa, vena polmonare
39.79.76 ↔	Occlusione mediante cateterismo con laser, di vasi viscerali	39.B1.J7 ↔	Impianto (percutaneo) transluminale di stents senza liberazione di sostanza medicamentosa, vena cava
39.79.77 ↔	Occlusione mediante cateterismo con laser, di vasi addominali	39.B1.JB ↔	Impianto (percutaneo) transluminale di stents senza liberazione di sostanza medicamentosa, altre vene addominali e pelviche
39.79.79 ↔	Occlusione mediante cateterismo con laser di arterie, altri vasi, altro	39.B1.JF ↔	Impianto (percutaneo) transluminale di stents senza liberazione di sostanza medicamentosa, vene della coscia
39.79.80 ↔	Occlusione mediante cateterismo con radiofrequenza di arterie, altri vasi, NAS	39.B1.JI ↔	Impianto (percutaneo) transluminale di stents senza liberazione di sostanza medicamentosa, vena porta
39.79.81 ↔	Occlusione mediante cateterismo con radiofrequenza, di arterie dell'arto superiore	39.B1.L1 ↔	Impianto (percutaneo) transluminale di stents senza liberazione di sostanza medicamentosa, vasi spinali
39.79.82 ↔	Occlusione mediante cateterismo con radiofrequenza dell'aorta	39.B2.09 ↔	Impianto (percutaneo) transluminale di stents con liberazione di sostanza medicamentosa, altro
39.79.84 ↔	Occlusione mediante cateterismo con radiofrequenza di vasi toracici	39.B2.11 ↔	Impianto (percutaneo) transluminale di stents con liberazione di sostanza medicamentosa, vasi intracranici
39.79.85 ↔	Occlusione mediante cateterismo con radiofrequenza di vasi dell'arto inferiore	39.B2.22 ↔	Impianto (percutaneo) transluminale di stents con liberazione di sostanza medicamentosa, arteria carotide NAS
39.79.86 ↔	Occlusione mediante cateterismo con radiofrequenza di vasi viscerali	39.B2.23 ↔	Impianto (percutaneo) transluminale di stents con liberazione di sostanza medicamentosa, arteria carotide comune
39.79.87 ↔	Occlusione mediante cateterismo con radiofrequenza di vasi addominali	39.B2.25 ↔	Impianto (percutaneo) transluminale di stents con liberazione di sostanza medicamentosa, arteria carotide interna extracranica
39.79.89 ↔	Occlusione mediante cateterismo con radiofrequenza di altri vasi, altro		
39.7A.22 ↔	Impianto endovascolare di stent grafts (protesi stent) nelle arterie del bacino, con rivascularizzazione di branca distale tramite la tecnica con protesi in parallelo		
39.7A.31 ↔	Impianto endovascolare di stent grafts (protesi stent) nella vena cava		
39.7A.32 ↔	Impianto endovascolare di stent grafts (protesi stent) nella vena porta		
39.7A.41 ↔	Impianto endovascolare di stent grafts (protesi stent) in vasi renali		
39.B1.09 ↔	Impianto (percutaneo) transluminale di stents senza liberazione di sostanza medicamentosa, altro		
39.B1.11 ↔	Impianto (percutaneo) transluminale di stents senza liberazione di sostanza medicamentosa, vasi intracranici		
39.B1.22 ↔	Impianto (percutaneo) transluminale di stents senza liberazione di sostanza medicamentosa, arteria carotide NAS		
39.B1.23 ↔	Impianto (percutaneo) transluminale di stents senza liberazione di sostanza medicamentosa, arteria carotide comune		

39.B2.26 ↔	Impianto (percutaneo) transluminale di stents con liberazione di sostanza medicamentosa, arteria carotide interna extracranica con arteria carotide comune	39.B3.27 ↔	Impianto (percutaneo) transluminale di stents ricoperti senza liberazione di sostanza medicamentosa, arteria carotide esterna
39.B2.27 ↔	Impianto (percutaneo) transluminale di stents con liberazione di sostanza medicamentosa, arteria carotide esterna	39.B3.28 ↔	Impianto (percutaneo) transluminale di stents ricoperti senza liberazione di sostanza medicamentosa, arteria vertebrale extracranica
39.B2.28 ↔	Impianto (percutaneo) transluminale di stents con liberazione di sostanza medicamentosa, arteria vertebrale extracranica	39.B3.31 ↔	Impianto (percutaneo) transluminale di stents ricoperti senza liberazione di sostanza medicamentosa, vasi di spalla e braccio
39.B2.31 ↔	Impianto (percutaneo) transluminale di stents con liberazione di sostanza medicamentosa, vasi di spalla e braccio	39.B3.51 ↔	Impianto (percutaneo) transluminale di stents ricoperti senza liberazione di sostanza medicamentosa, vasi dell'avambraccio
39.B2.51 ↔	Impianto (percutaneo) transluminale di stents con liberazione di sostanza medicamentosa, vasi dell'avambraccio	39.B3.81 ↔	Impianto (percutaneo) transluminale di stents ricoperti senza liberazione di sostanza medicamentosa, altri vasi toracici
39.B2.71 ↔	Impianto (percutaneo) transluminale di stents con liberazione di sostanza medicamentosa, aorta	39.B3.C1 ↔	Impianto (percutaneo) transluminale di stents ricoperti senza liberazione di sostanza medicamentosa, altre arterie addominali e pelviche
39.B2.74 ↔	Impianto (percutaneo) transluminale di stents con liberazione di sostanza medicamentosa, istmo aortico	39.B3.D1 ↔	Impianto (percutaneo) transluminale di stents ricoperti senza liberazione di sostanza medicamentosa, vasi viscerali
39.B2.81 ↔	Impianto (percutaneo) transluminale di stents con liberazione di sostanza medicamentosa, altri vasi toracici	39.B3.G1 ↔	Impianto (percutaneo) transluminale di stents ricoperti senza liberazione di sostanza medicamentosa, arterie della coscia
39.B2.A4 ↔	Impianto (percutaneo) transluminale di stents con liberazione di sostanza medicamentosa, arteria polmonare	39.B3.H1 ↔	Impianto (percutaneo) transluminale di stents ricoperti senza liberazione di sostanza medicamentosa, vasi della gamba
39.B2.C1 ↔	Impianto (percutaneo) transluminale di stents con liberazione di sostanza medicamentosa, altre arterie addominali e pelviche	39.B3.J7 ↔	Impianto (percutaneo) transluminale di stents ricoperti senza liberazione di sostanza medicamentosa, vena cava
39.B2.D1 ↔	Impianto (percutaneo) transluminale di stents con liberazione di sostanza medicamentosa, vasi viscerali	39.B3.JB ↔	Impianto (percutaneo) transluminale di stents ricoperti senza liberazione di sostanza medicamentosa, altre vene addominali e pelviche
39.B2.G1 ↔	Impianto (percutaneo) transluminale di stents con liberazione di sostanza medicamentosa, arterie della coscia	39.B3.JF ↔	Impianto (percutaneo) transluminale di stents ricoperti senza liberazione di sostanza medicamentosa, vene della coscia
39.B2.H1 ↔	Impianto (percutaneo) transluminale di stents con liberazione di sostanza medicamentosa, vasi della gamba	39.B3.JI ↔	Impianto (percutaneo) transluminale di stents ricoperti senza liberazione di sostanza medicamentosa, vena porta
39.B2.J3 ↔	Impianto (percutaneo) transluminale di stents con liberazione di sostanza medicamentosa, vena polmonare	39.B3.L1 ↔	Impianto (percutaneo) transluminale di stents ricoperti senza liberazione di sostanza medicamentosa, vasi spinali
39.B2.J7 ↔	Impianto (percutaneo) transluminale di stents con liberazione di sostanza medicamentosa, vena cava	39.B4.09 ↔	Impianto (percutaneo) transluminale di stents ricoperti con liberazione di sostanza medicamentosa, altro
39.B2.JB ↔	Impianto (percutaneo) transluminale di stents con liberazione di sostanza medicamentosa, altre vene addominali e pelviche	39.B4.11 ↔	Impianto (percutaneo) transluminale di stents ricoperti con liberazione di sostanza medicamentosa, vasi intracranici
39.B2.JF ↔	Impianto (percutaneo) transluminale di stents con liberazione di sostanza medicamentosa, vene della coscia	39.B4.22 ↔	Impianto (percutaneo) transluminale di stents ricoperti con liberazione di sostanza medicamentosa, arteria carotide NAS
39.B2.JI ↔	Impianto (percutaneo) transluminale di stents con liberazione di sostanza medicamentosa, vena porta	39.B4.23 ↔	Impianto (percutaneo) transluminale di stents ricoperti con liberazione di sostanza medicamentosa, arteria carotide comune
39.B2.L1 ↔	Impianto (percutaneo) transluminale di stents con liberazione di sostanza medicamentosa, vasi spinali	39.B4.25 ↔	Impianto (percutaneo) transluminale di stents ricoperti con liberazione di sostanza medicamentosa, arteria carotide interna extracranica
39.B3.09 ↔	Impianto (percutaneo) transluminale di stents ricoperti senza liberazione di sostanza medicamentosa, altro	39.B4.26 ↔	Impianto (percutaneo) transluminale di stents ricoperti con liberazione di sostanza medicamentosa, arteria carotide interna extracranica con arteria carotide comune
39.B3.11 ↔	Impianto (percutaneo) transluminale di stents ricoperti senza liberazione di sostanza medicamentosa, vasi intracranici	39.B4.27 ↔	Impianto (percutaneo) transluminale di stents ricoperti con liberazione di sostanza medicamentosa, arteria carotide esterna
39.B3.22 ↔	Impianto (percutaneo) transluminale di stents ricoperti senza liberazione di sostanza medicamentosa, arteria carotide NAS	39.B4.28 ↔	Impianto (percutaneo) transluminale di stents ricoperti con liberazione di sostanza medicamentosa, arteria vertebrale extracranica
39.B3.23 ↔	Impianto (percutaneo) transluminale di stents ricoperti senza liberazione di sostanza medicamentosa, arteria carotide comune	39.B4.31 ↔	Impianto (percutaneo) transluminale di stents ricoperti con liberazione di sostanza medicamentosa, vasi di spalla e braccio
39.B3.25 ↔	Impianto (percutaneo) transluminale di stents ricoperti senza liberazione di sostanza medicamentosa, arteria carotide interna extracranica		
39.B3.26 ↔	Impianto (percutaneo) transluminale di stents ricoperti senza liberazione di sostanza medicamentosa, arteria carotide interna extracranica con arteria carotide comune		

39.B4.51 ↔	Impianto (percutaneo) transluminale di stents ricoperti con liberazione di sostanza medicamentosa, vasi dell'avambraccio	39.B5.H1 ↔	Impianto (percutaneo) transluminale di stents Cheatham Platinum non ricoperti, vasi della gamba
39.B4.81 ↔	Impianto (percutaneo) transluminale di stents ricoperti con liberazione di sostanza medicamentosa, altri vasi toracici	39.B5.J7 ↔	Impianto (percutaneo) transluminale di stents Cheatham Platinum non ricoperti, vena cava
39.B4.C1 ↔	Impianto (percutaneo) transluminale di stents ricoperti con liberazione di sostanza medicamentosa, altre arterie addominali e pelviche	39.B5.JB ↔	Impianto (percutaneo) transluminale di stents Cheatham Platinum non ricoperti, altre vene addominali e pelviche
39.B4.D1 ↔	Impianto (percutaneo) transluminale di stents ricoperti con liberazione di sostanza medicamentosa, vasi viscerali	39.B5.JF ↔	Impianto (percutaneo) transluminale di stents Cheatham Platinum non ricoperti, vene della coscia
39.B4.G1 ↔	Impianto (percutaneo) transluminale di stents ricoperti con liberazione di sostanza medicamentosa, arterie della coscia	39.B5.JI ↔	Impianto (percutaneo) transluminale di stents Cheatham Platinum non ricoperti, vena porta
39.B4.H1 ↔	Impianto (percutaneo) transluminale di stents ricoperti con liberazione di sostanza medicamentosa, vasi della gamba	39.B5.L1 ↔	Impianto (percutaneo) transluminale di stents Cheatham Platinum non ricoperti, vasi spinali
39.B4.J7 ↔	Impianto (percutaneo) transluminale di stents ricoperti con liberazione di sostanza medicamentosa, vena cava	39.B6.09 ↔	Impianto (percutaneo) transluminale di stents Cheatham Platinum ricoperti, altro
39.B4.JB ↔	Impianto (percutaneo) transluminale di stents ricoperti con liberazione di sostanza medicamentosa, altre vene addominali e pelviche	39.B6.11 ↔	Impianto (percutaneo) transluminale di stents Cheatham Platinum ricoperti, vasi intracranici
39.B4.JF ↔	Impianto (percutaneo) transluminale di stents ricoperti con liberazione di sostanza medicamentosa, vene della coscia	39.B6.22 ↔	Impianto (percutaneo) transluminale di stents Cheatham Platinum ricoperti, arteria carotide NAS
39.B4.JI ↔	Impianto (percutaneo) transluminale di stents ricoperti con liberazione di sostanza medicamentosa, vena porta	39.B6.23 ↔	Impianto (percutaneo) transluminale di stents Cheatham Platinum ricoperti, arteria carotide comune
39.B4.L1 ↔	Impianto (percutaneo) transluminale di stents ricoperti con liberazione di sostanza medicamentosa, vasi spinali	39.B6.25 ↔	Impianto (percutaneo) transluminale di stents Cheatham Platinum ricoperti, arteria carotide interna extracranica
39.B5.09 ↔	Impianto (percutaneo) transluminale di stents Cheatham Platinum non ricoperti, altro	39.B6.26 ↔	Impianto (percutaneo) transluminale di stents Cheatham Platinum ricoperti, arteria carotide interna extracranica con arteria carotide comune
39.B5.11 ↔	Impianto (percutaneo) transluminale di stents Cheatham Platinum non ricoperti, vasi intracranici	39.B6.27 ↔	Impianto (percutaneo) transluminale di stents Cheatham Platinum ricoperti, arteria carotide esterna
39.B5.22 ↔	Impianto (percutaneo) transluminale di stents Cheatham Platinum non ricoperti, arteria carotide NAS	39.B6.31 ↔	Impianto (percutaneo) transluminale di stents Cheatham Platinum ricoperti, vasi di spalla e braccio
39.B5.23 ↔	Impianto (percutaneo) transluminale di stents Cheatham Platinum non ricoperti, arteria carotide comune	39.B6.51 ↔	Impianto (percutaneo) transluminale di stents Cheatham Platinum ricoperti, vasi dell'avambraccio
39.B5.25 ↔	Impianto (percutaneo) transluminale di stents Cheatham Platinum non ricoperti, arteria carotide interna extracranica	39.B6.71 ↔	Impianto (percutaneo) transluminale di stents Cheatham Platinum ricoperti, aorta
39.B5.26 ↔	Impianto (percutaneo) transluminale di stents Cheatham Platinum non ricoperti, arteria carotide interna extracranica con arteria carotide comune	39.B6.74 ↔	Impianto (percutaneo) transluminale di stents Cheatham Platinum ricoperti, istmo aortico
39.B5.27 ↔	Impianto (percutaneo) transluminale di stents Cheatham Platinum non ricoperti, arteria carotide esterna	39.B6.81 ↔	Impianto (percutaneo) transluminale di stents Cheatham Platinum ricoperti, altri vasi toracici
39.B5.31 ↔	Impianto (percutaneo) transluminale di stents Cheatham Platinum non ricoperti, vasi di spalla e braccio	39.B6.C1 ↔	Impianto (percutaneo) transluminale di stents Cheatham Platinum ricoperti, altre arterie addominali e pelviche
39.B5.51 ↔	Impianto (percutaneo) transluminale di stents Cheatham Platinum non ricoperti, vasi dell'avambraccio	39.B6.D1 ↔	Impianto (percutaneo) transluminale di stents Cheatham Platinum ricoperti, vasi viscerali
39.B5.71 ↔	Impianto (percutaneo) transluminale di stents Cheatham Platinum non ricoperti, aorta	39.B6.G1 ↔	Impianto (percutaneo) transluminale di stents Cheatham Platinum ricoperti, arterie della coscia
39.B5.74 ↔	Impianto (percutaneo) transluminale di stents Cheatham Platinum non ricoperti, istmo aortico	39.B6.H1 ↔	Impianto (percutaneo) transluminale di stents Cheatham Platinum ricoperti, vasi della gamba
39.B5.81 ↔	Impianto (percutaneo) transluminale di stents Cheatham Platinum non ricoperti, altri vasi toracici	39.B6.J7 ↔	Impianto (percutaneo) transluminale di stents Cheatham Platinum ricoperti, vena cava
39.B5.C1 ↔	Impianto (percutaneo) transluminale di stents Cheatham Platinum non ricoperti, altre arterie addominali e pelviche	39.B6.JB ↔	Impianto (percutaneo) transluminale di stents Cheatham Platinum ricoperti, altre vene addominali e pelviche
39.B5.D1 ↔	Impianto (percutaneo) transluminale di stents Cheatham Platinum non ricoperti, vasi viscerali	39.B6.JF ↔	Impianto (percutaneo) transluminale di stents Cheatham Platinum ricoperti, vene della coscia
39.B5.G1 ↔	Impianto (percutaneo) transluminale di stents Cheatham Platinum non ricoperti, arterie della coscia	39.B6.JI ↔	Impianto (percutaneo) transluminale di stents Cheatham Platinum ricoperti, vena porta
		39.B6.L1 ↔	Impianto (percutaneo) transluminale di stents Cheatham Platinum ricoperti, vasi spinali
		39.B7.09 ↔	Impianto (percutaneo) transluminale di stents di grande diametro non ricoperti, altro
		39.B7.11 ↔	Impianto (percutaneo) transluminale di stents di grande diametro non ricoperti, vasi intracranici
		39.B7.22 ↔	Impianto (percutaneo) transluminale di stents di grande diametro non ricoperti, arteria carotide NAS
		39.B7.23 ↔	Impianto (percutaneo) transluminale di stents di grande diametro non ricoperti, arteria carotide comune

- 39.B7.25 ↔ Impianto (percutaneo) transluminale di stents di grande diametro non ricoperti, arteria carotide interna extracranica
- 39.B7.26 ↔ Impianto (percutaneo) transluminale di stents di grande diametro non ricoperti, arteria carotide interna extracranica con arteria carotide comune
- 39.B7.27 ↔ Impianto (percutaneo) transluminale di stents di grande diametro non ricoperti, arteria carotide esterna
- 39.B7.28 ↔ Impianto (percutaneo) transluminale di stents di grande diametro non ricoperti, arteria vertebrale extracranica
- 39.B7.31 ↔ Impianto (percutaneo) transluminale di stents di grande diametro non ricoperti, vasi di spalla e braccio
- 39.B7.51 ↔ Impianto (percutaneo) transluminale di stents di grande diametro non ricoperti, vasi dell'avambraccio
- 39.B7.71 ↔ Impianto (percutaneo) transluminale di stents di grande diametro non ricoperti, aorta
- 39.B7.74 ↔ Impianto (percutaneo) transluminale di stents di grande diametro non ricoperti, istmo aortico
- 39.B7.81 ↔ Impianto (percutaneo) transluminale di stents di grande diametro non ricoperti, altri vasi toracici
- 39.B7.A4 ↔ Impianto (percutaneo) transluminale di stents di grande diametro non ricoperti, arteria polmonare
- 39.B7.C1 ↔ Impianto (percutaneo) transluminale di stents di grande diametro non ricoperti, altre arterie addominali e pelviche
- 39.B7.D1 ↔ Impianto (percutaneo) transluminale di stents di grande diametro non ricoperti, vasi viscerali
- 39.B7.G1 ↔ Impianto (percutaneo) transluminale di stents di grande diametro non ricoperti, arterie della coscia
- 39.B7.H1 ↔ Impianto (percutaneo) transluminale di stents di grande diametro non ricoperti, vasi della gamba
- 39.B7.J3 ↔ Impianto (percutaneo) transluminale di stents di grande diametro non ricoperti, vena polmonare
- 39.B7.J7 ↔ Impianto (percutaneo) transluminale di stents di grande diametro non ricoperti, vena cava
- 39.B7.JB ↔ Impianto (percutaneo) transluminale di stents di grande diametro non ricoperti, altre vene addominali e pelviche
- 39.B7.JF ↔ Impianto (percutaneo) transluminale di stents di grande diametro non ricoperti, vene della coscia
- 39.B7.JI ↔ Impianto (percutaneo) transluminale di stents di grande diametro non ricoperti, vena porta
- 39.B7.L1 ↔ Impianto (percutaneo) transluminale di stents di grande diametro non ricoperti, vasi spinali
- 39.B8.09 ↔ Impianto (percutaneo) transluminale di stents di grande diametro ricoperti, altro
- 39.B8.11 ↔ Impianto (percutaneo) transluminale di stents di grande diametro ricoperti, vasi intracranici
- 39.B8.22 ↔ Impianto (percutaneo) transluminale di stents di grande diametro ricoperti, arteria carotide NAS
- 39.B8.23 ↔ Impianto (percutaneo) transluminale di stents di grande diametro ricoperti, arteria carotide comune
- 39.B8.25 ↔ Impianto (percutaneo) transluminale di stents di grande diametro ricoperti, arteria carotide interna extracranica
- 39.B8.26 ↔ Impianto (percutaneo) transluminale di stents di grande diametro ricoperti, arteria carotide interna extracranica con arteria carotide comune
- 39.B8.27 ↔ Impianto (percutaneo) transluminale di stents di grande diametro ricoperti, arteria carotide esterna
- 39.B8.28 ↔ Impianto (percutaneo) transluminale di stents di grande diametro ricoperti, arteria vertebrale extracranica
- 39.B8.31 ↔ Impianto (percutaneo) transluminale di stents di grande diametro ricoperti, vasi di spalla e braccio
- 39.B8.51 ↔ Impianto (percutaneo) transluminale di stents di grande diametro ricoperti, vasi dell'avambraccio
- 39.B8.71 ↔ Impianto (percutaneo) transluminale di stents di grande diametro ricoperti, aorta
- 39.B8.74 ↔ Impianto (percutaneo) transluminale di stents di grande diametro ricoperti, istmo aortico
- 39.B8.81 ↔ Impianto (percutaneo) transluminale di stents di grande diametro ricoperti, altri vasi toracici
- 39.B8.A4 ↔ Impianto (percutaneo) transluminale di stents di grande diametro ricoperti, arteria polmonare
- 39.B8.C1 ↔ Impianto (percutaneo) transluminale di stents di grande diametro ricoperti, altre arterie addominali e pelviche
- 39.B8.D1 ↔ Impianto (percutaneo) transluminale di stents di grande diametro ricoperti, vasi viscerali
- 39.B8.G1 ↔ Impianto (percutaneo) transluminale di stents di grande diametro ricoperti, arterie della coscia
- 39.B8.H1 ↔ Impianto (percutaneo) transluminale di stents di grande diametro ricoperti, vasi della gamba
- 39.B8.J3 ↔ Impianto (percutaneo) transluminale di stents di grande diametro ricoperti, vena polmonare
- 39.B8.J7 ↔ Impianto (percutaneo) transluminale di stents di grande diametro ricoperti, vena cava
- 39.B8.JB ↔ Impianto (percutaneo) transluminale di stents di grande diametro ricoperti, altre vene addominali e pelviche
- 39.B8.JF ↔ Impianto (percutaneo) transluminale di stents di grande diametro ricoperti, vene della coscia
- 39.B8.JI ↔ Impianto (percutaneo) transluminale di stents di grande diametro ricoperti, vena porta
- 39.B8.L1 ↔ Impianto (percutaneo) transluminale di stents di grande diametro ricoperti, vasi spinali
- 39.BA.09 ↔ Impianto (percutaneo) transluminale di growth stents non ricoperti, altro
- 39.BA.A4 ↔ Impianto (percutaneo) transluminale di growth stents non ricoperti, arteria polmonare
- 39.BA.J3 ↔ Impianto (percutaneo) transluminale di growth stents non ricoperti, vena polmonare
- 39.BB.09 ↔ Impianto (percutaneo) transluminale di growth stents ricoperti, altro
- 39.BB.A4 ↔ Impianto (percutaneo) transluminale di growth stents ricoperti, arteria polmonare
- 39.BB.J3 ↔ Impianto (percutaneo) transluminale di growth stents ricoperti, vena polmonare
- 39.BE ↔ Impianto (percutaneo) transluminale di stent per biforcazioni autoespandente, intracranico
- 39.BF.09 ↔ Impianto (percutaneo) transluminale di microstents autoespandenti, altro
- 39.BF.11 ↔ Impianto (percutaneo) transluminale di microstents autoespandenti, vasi intracranici
- 39.BF.51 ↔ Impianto (percutaneo) transluminale di microstents autoespandenti, vasi dell'avambraccio
- 39.BF.H1 ↔ Impianto (percutaneo) transluminale di microstents autoespandenti, vasi della gamba
- 39.BG.09 ↔ Impianto (percutaneo) transluminale di stents in nitinol a filo singolo, altro
- 39.BG.31 ↔ Impianto (percutaneo) transluminale di stents in nitinol a filo singolo, vasi di spalla e braccio
- 39.BG.81 ↔ Impianto (percutaneo) transluminale di stents in nitinol a filo singolo, altri vasi toracici
- 39.BG.C1 ↔ Impianto (percutaneo) transluminale di stents in nitinol a filo singolo, altre arterie addominali e pelviche
- 39.BG.G1 ↔ Impianto (percutaneo) transluminale di stents in nitinol a filo singolo, arterie della coscia
- 39.BG.H1 ↔ Impianto (percutaneo) transluminale di stents in nitinol a filo singolo, vasi della gamba
- 39.BH.09 ↔ Impianto (percutaneo) transluminale di stents per flusso laminare in caso di aneurismi, altro
- 39.BH.11 ↔ Impianto (percutaneo) transluminale di stents per flusso laminare in caso di aneurismi, vasi intracranici

39.BH.22 ↔	Impianto (percutaneo) transluminale di stents per flusso laminare in caso di aneurismi, arteria carotide NAS	77.40.20 ↔	Biopsia dell'osso, sede non specificata, Biopsia a cielo aperto
39.BH.23 ↔	Impianto (percutaneo) transluminale di stents per flusso laminare in caso di aneurismi, arteria carotide comune	77.40.99 ↔	Biopsia dell'osso, sede non specificata, altro
39.BH.25 ↔	Impianto (percutaneo) transluminale di stents per flusso laminare in caso di aneurismi, arteria carotide interna extracranica	77.41.00 ↔	Biopsia della scapola, della clavicola, delle coste e dello sterno, NAS
39.BH.26 ↔	Impianto (percutaneo) transluminale di stents per flusso laminare in caso di aneurismi, arteria carotide interna extracranica con arteria carotide comune	77.41.20 ↔	Biopsia della scapola, della clavicola, delle coste e dello sterno, Biopsia a cielo aperto
39.BH.27 ↔	Impianto (percutaneo) transluminale di stents per flusso laminare in caso di aneurismi, arteria carotide esterna	77.41.99 ↔	Biopsia della scapola, della clavicola, delle coste e dello sterno, altro
39.BH.28 ↔	Impianto (percutaneo) transluminale di stents per flusso laminare in caso di aneurismi, arteria vertebrale extracranica	77.42.00 ↔	Biopsia dell'omero, NAS
39.BH.31 ↔	Impianto (percutaneo) transluminale di stents per flusso laminare in caso di aneurismi, vasi di spalla e braccio	77.42.20 ↔	Biopsia dell'omero, Biopsia a cielo aperto
39.BH.51 ↔	Impianto (percutaneo) transluminale di stents per flusso laminare in caso di aneurismi, vasi dell'avambraccio	77.42.99 ↔	Biopsia dell'omero, altro
39.BH.71 ↔	Impianto (percutaneo) transluminale di stents per flusso laminare in caso di aneurismi, aorta	77.43.00 ↔	Biopsia del radio e dell'ulna, NAS
39.BH.74 ↔	Impianto (percutaneo) transluminale di stents per flusso laminare in caso di aneurismi, istmo aortico	77.43.20 ↔	Biopsia del radio e dell'ulna, Biopsia a cielo aperto
39.BH.81 ↔	Impianto (percutaneo) transluminale di stents per flusso laminare in caso di aneurismi, altri vasi toracici	77.43.99 ↔	Biopsia del radio e dell'ulna, altro
39.BH.C1 ↔	Impianto (percutaneo) transluminale di stents per flusso laminare in caso di aneurismi, altre arterie addominali e pelviche	77.44.00 ↔	Biopsia del carpo e del metacarpo, NAS
39.BH.D1 ↔	Impianto (percutaneo) transluminale di stents per flusso laminare in caso di aneurismi, vasi viscerali	77.44.20 ↔	Biopsia del carpo e del metacarpo, Biopsia a cielo aperto
39.BH.G1 ↔	Impianto (percutaneo) transluminale di stents per flusso laminare in caso di aneurismi, arterie della coscia	77.44.99 ↔	Biopsia del carpo e del metacarpo, altro
39.BH.H1 ↔	Impianto (percutaneo) transluminale di stents per flusso laminare in caso di aneurismi, vasi della gamba	77.45.00 ↔	Biopsia del femore, NAS
39.BH.J7 ↔	Impianto (percutaneo) transluminale di stents per flusso laminare in caso di aneurismi, vena cava	77.45.20 ↔	Biopsia del femore, Biopsia a cielo aperto
39.BH.JB ↔	Impianto (percutaneo) transluminale di stents per flusso laminare in caso di aneurismi, altre vene addominali e pelviche	77.45.99 ↔	Biopsia del femore, altro
39.BH.JF ↔	Impianto (percutaneo) transluminale di stents per flusso laminare in caso di aneurismi, vene della coscia	77.46.00 ↔	Biopsia della rotula, NAS
39.BH.JI ↔	Impianto (percutaneo) transluminale di stents per flusso laminare in caso di aneurismi, vena porta	77.46.20 ↔	Biopsia della rotula, Biopsia a cielo aperto
39.BH.L1 ↔	Impianto (percutaneo) transluminale di stents per flusso laminare in caso di aneurismi, vasi spinali	77.46.99 ↔	Biopsia della rotula, altro
40.40 ↔	Dissezione del collo, NAS	77.47.00 ↔	Biopsia della tibia e fibula, NAS
40.41.00 ↔	Dissezione radicale del collo, NAS	77.47.20 ↔	Biopsia della tibia e fibula, Biopsia a cielo aperto
40.41.10 ↔	Dissezione selettiva (funzionale) del collo, sopraomioidea (regione I-III)	77.47.99 ↔	Biopsia della tibia e fibula, altro
40.41.11 ↔	Dissezione selettiva (funzionale) del collo, laterale (regione II-IV)	77.48.00 ↔	Biopsia del tarso e metatarso, NAS
40.41.12 ↔	Dissezione selettiva (funzionale) del collo, anterolaterale (regione I-IV)	77.48.20 ↔	Biopsia del tarso e metatarso, Biopsia a cielo aperto
40.41.13 ↔	Dissezione selettiva (funzionale) del collo, posterolaterale (regione II-V)	77.48.99 ↔	Biopsia del tarso e metatarso, altro
40.41.14 ↔	Dissezione selettiva (funzionale) del collo, centrale (regione VI)	77.49.00 ↔	Biopsia di altre ossa specificate, escluse quelle facciali, NAS
40.41.20 ↔	Dissezione radicale del collo (incl. modificata)	77.49.41 ↔	Biopsia di altre ossa specificate, escluse quelle facciali, Biopsia di falangi dei piedi, Biopsia a cielo aperto
40.41.21 ↔	Dissezione allargata del collo	77.49.91 ↔	Biopsia di altre ossa specificate, escluse quelle facciali, Biopsia a cielo aperto
40.41.99 ↔	Dissezione radicale del collo, altro	77.49.99 ↔	Biopsia di altre ossa specificate, escluse quelle facciali, altro
44.44 ↔	Embolizzazione mediante catetere per sanguinamento gastrico o duodenale	78.91 ↔	Inserzione di stimolatore di crescita ossea su clavicola, coste e sterno
		78.97 ↔	Inserzione di stimolatore di crescita ossea sulla tibia e fibula
		78.99 ↔	Inserzione di stimolatore di crescita ossea su altre ossa specificate, escluse quelle facciali
		79.19.10 ↔	Riduzione chiusa di frattura di clavicola e scapola, con fissazione interna
		79.19.11 ↔	Riduzione chiusa di frattura delle coste, con fissazione interna
		79.19.12 ↔	Riduzione chiusa di frattura dello sterno, con fissazione interna
		79.39.10 ↔	Riduzione aperta di frattura semplice di clavicola e scapola, con fissazione interna
		79.39.11 ↔	Riduzione aperta di frattura pluriframmentaria di clavicola e scapola, con fissazione interna
		79.39.12 ↔	Riduzione aperta di frattura semplice delle coste, con fissazione interna
		79.39.13 ↔	Riduzione aperta di frattura semplice dello sterno, con fissazione interna
		79.39.14 ↔	Riduzione aperta di frattura pluriframmentaria delle coste, con fissazione interna
		79.39.15 ↔	Riduzione aperta di frattura pluriframmentaria dello sterno, con fissazione interna
		7A.11.12 ↔	Biopsia della colonna vertebrale, chirurgica a cielo aperto
		7A.23 ↔	Incisione della colonna vertebrale
		7A.25 ↔	Asportazione locale di lesione o tessuto osseo di una vertebra

ADRG E03**Brachiterapia o terapia con radionuclidi aperti per malattie e disturbi dell'apparato respiratorio, più di un giorno di degenza**

Procedura nella tabella E03-1 e durata del soggiorno > 1 giorno

DRG E03Z**Brachiterapia o terapia con radionuclidi aperti per malattie e disturbi dell'apparato respiratorio, più di un giorno di degenza****Procedura E03-1**

92.20 ↔	Infusione d'isotopo radioattivo liquido	92.24.24 ↔	Teleradioterapia mediante fotoni, acceleratore lineare, non guidata dalle immagini, radioterapia a modulazione di intensità
92.21.00 ↔	Radioterapia superficiale: NAS	92.24.30 ↔	Teleradioterapia mediante fotoni: radioterapia estremamente complessa con attrezzatura specializzata
92.21.01 ↔	Radioterapia superficiale: fino a 2 campi di irradiazione	92.25.00 ↔	Teleradioterapia con elettroni, acceleratore lineare, NAS
92.21.02 ↔	Radioterapia superficiale: più di 2 campi di irradiazione	92.25.01 ↔	Teleradioterapia con elettroni, acceleratore lineare, irradiazione di campo esteso
92.22.00 ↔	Radioterapia con ortovoltaggio: NAS	92.25.02 ↔	Teleradioterapia con elettroni, acceleratore lineare, irradiazione di un emicorpo
92.22.01 ↔	Radioterapia con ortovoltaggio: fino a 2 campi di irradiazione	92.25.03 ↔	Teleradioterapia con elettroni, acceleratore lineare, irradiazione del corpo intero
92.22.02 ↔	Radioterapia con ortovoltaggio: più di 2 campi di irradiazione	92.25.04 ↔	Teleradioterapia con elettroni, acceleratore lineare, radioterapia intraoperatoria
92.22.11 ↔	Roentgenterapia intraoperatoria, fino a 300 kV	92.25.09 ↔	Teleradioterapia con elettroni, acceleratore lineare, altro
92.22.12 ↔	Roentgenterapia intraoperatoria, 300 kV - < 1 MV	92.25.11 ↔	Teleradioterapia con elettroni, acceleratore lineare, guidata dalle immagini
92.22.19 ↔	Roentgenterapia intraoperatoria, altro	92.25.12 ↔	Teleradioterapia con elettroni, acceleratore lineare, guidata dalle immagini, fino a 2 campi di irradiazione
92.23.00 ↔	Radioterapia ad alto voltaggio: NAS	92.25.13 ↔	Teleradioterapia con elettroni, acceleratore lineare, guidata dalle immagini, più di 2 campi di irradiazione
92.23.01 ↔	Dispositivo di telecobaltoterapia, fino a 2 campi di irradiazione	92.25.14 ↔	Teleradioterapia con elettroni, acceleratore lineare, guidata dalle immagini, irradiazione 3D pianificata
92.23.02 ↔	Dispositivo di telecobaltoterapia, da 3 a 4 campi di irradiazione	92.25.15 ↔	Teleradioterapia con elettroni, acceleratore lineare, guidata dalle immagini, radioterapia a modulazione di intensità
92.23.03 ↔	Dispositivo di telecobaltoterapia, più di 4 campi di irradiazione o irradiazione 3D pianificata	92.25.21 ↔	Teleradioterapia con elettroni, acceleratore lineare, non guidata dalle immagini, fino a 2 campi di irradiazione
92.23.08 ↔	Radioterapia ad alto voltaggio: altri isotopi	92.25.22 ↔	Teleradioterapia con elettroni, acceleratore lineare, non guidata dalle immagini, più di 2 campi di irradiazione
92.23.09 ↔	Dispositivo di telecobaltoterapia, altro	92.25.23 ↔	Teleradioterapia con elettroni, acceleratore lineare, non guidata dalle immagini, irradiazione 3D pianificata
92.24.00 ↔	Teleradioterapia mediante fotoni, acceleratore lineare, NAS	92.25.24 ↔	Teleradioterapia con elettroni, acceleratore lineare, non guidata dalle immagini, radioterapia a modulazione di intensità
92.24.01 ↔	Teleradioterapia mediante fotoni, acceleratore lineare, irradiazione di campo esteso	92.26.00 ↔	Teleradioterapia con altre radiazioni particellari, NAS
92.24.02 ↔	Teleradioterapia mediante fotoni, acceleratore lineare, irradiazione di un emicorpo	92.26.99 ↔	Teleradioterapia con altre radiazioni particellari, altro
92.24.03 ↔	Teleradioterapia mediante fotoni, acceleratore lineare, irradiazione del corpo intero	92.27.00 ↔	Impianto o inserzione di elementi radioattivi (brachiterapia con radionuclidi chiusi), superficie corporea, altra o NAS sede di applicazione
92.24.04 ↔	Teleradioterapia mediante fotoni, acceleratore lineare, radioterapia intraoperatoria	92.27.10 ↔	Impianto o inserzione di elementi radioattivi (brachiterapia con radionuclidi chiusi), organi sessuali femminili, NAS
92.24.09 ↔	Teleradioterapia mediante fotoni, acceleratore lineare, altro	92.27.11 ↔	Impianto o inserzione di elementi radioattivi (brachiterapia con radionuclidi chiusi), in sede intrauterina
92.24.11 ↔	Teleradioterapia mediante fotoni, acceleratore lineare, guidata dalle immagini, fino a 2 campi di irradiazione	92.27.12 ↔	Impianto o inserzione di elementi radioattivi (brachiterapia con radionuclidi chiusi), in sede intravaginale
92.24.12 ↔	Teleradioterapia mediante fotoni, acceleratore lineare, guidata dalle immagini, più di 2 campi di irradiazione	92.27.13 ↔	Impianto o inserzione di elementi radioattivi (brachiterapia con radionuclidi chiusi), in sede combinata intrauterina e intravaginale
92.24.13 ↔	Teleradioterapia mediante fotoni, acceleratore lineare, guidata dalle immagini, irradiazione 3D pianificata		
92.24.14 ↔	Teleradioterapia mediante fotoni, acceleratore lineare, guidata dalle immagini, radioterapia a modulazione di intensità		
92.24.21 ↔	Teleradioterapia mediante fotoni, acceleratore lineare, non guidata dalle immagini, fino a 2 campi di irradiazione		
92.24.22 ↔	Teleradioterapia mediante fotoni, acceleratore lineare, non guidata dalle immagini, più di 2 campi di irradiazione		
92.24.23 ↔	Teleradioterapia mediante fotoni, acceleratore lineare, non guidata dalle immagini, irradiazione 3D pianificata		

92.27.21 ↔	Impianto o inserzione di elementi radioattivi (brachiterapia con radionuclidi chiusi), superficie corporea	92.28.67 ↔	Terapia radiorecettoriale con ligando PSMA
92.27.22 ↔	Impianto o inserzione di elementi radioattivi (brachiterapia con radionuclidi chiusi), in sede intracavitaria	92.28.69 ↔	Radioterapia con molecole piccole, altro
92.27.23 ↔	Impianto o inserzione di elementi radioattivi (brachiterapia con radionuclidi chiusi), in sede endoluminale	92.28.71 ↔	Somministrazione parenterale di iodio-131-MIBG (metaiodobenzilguanidina)
92.27.30 ↔	Impianto o inserzione di elementi radioattivi (brachiterapia con radionuclidi chiusi), vasi NAS	92.29.00 ↔	Brachiterapia con radionuclidi chiusi, NAS
92.27.31 ↔	Impianto o inserzione di elementi radioattivi (brachiterapia con radionuclidi chiusi), arterie coronarie	92.29.09 ↔	Brachiterapia con radionuclidi chiusi, altro
92.27.39 ↔	Impianto o inserzione di elementi radioattivi (brachiterapia con radionuclidi chiusi), altri vasi	92.29.11 ↔	Brachiterapia interstiziale con impianto di emettitori rimovibili monoplanari, basso rateo di dose
92.27.40 ↔	Impianto o inserzione di elementi radioattivi (brachiterapia con radionuclidi chiusi), intraoperatoria	92.29.12 ↔	Brachiterapia interstiziale con impianto di emettitori rimovibili monoplanari, rateo di dose pulsata (pulsed dose rate)
92.27.70 ↔	Moulage radioattivi, NAS	92.29.13 ↔	Brachiterapia interstiziale con impianto di emettitori rimovibili monoplanari, alto rateo di dose
92.27.71 ↔	Moulage radioattivi: costruzione e applicazione di moulage radioattivi superficiali	92.29.19 ↔	Brachiterapia interstiziale con impianto di emettitori rimovibili monoplanari, altro
92.27.72 ↔	Moulage radioattivi: costruzione e applicazione di applicatori non impiegati sulla superficie corporea	92.29.21 ↔	Brachiterapia interstiziale con impianto volumetrico di emettitori rimovibili multiplanari, basso rateo di dose
92.27.73 ↔	Moulage radioattivi: costruzione e applicazione di applicatori oculari	92.29.22 ↔	Brachiterapia interstiziale con impianto volumetrico di emettitori rimovibili multiplanari, rateo di dose pulsata (pulsed dose rate)
92.27.79 ↔	Moulage radioattivi, altro	92.29.23 ↔	Brachiterapia interstiziale con impianto volumetrico di emettitori rimovibili multiplanari, alto rateo di dose
92.28.00 ↔	Iniezione, instillazione o somministrazione per via orale di radioisotopi, NAS	92.29.24 ↔	Brachiterapia con impianto di emettitori rimovibili multiplanari, alto rateo di dose, intraoperatoria
92.28.09 ↔	Iniezione, instillazione o somministrazione per via orale di radioisotopi, altro	92.29.29 ↔	Brachiterapia interstiziale con impianto volumetrico di emettitori rimovibili multiplanari, altro
92.28.11 ↔	Terapia con radionuclidi aperti per metastasi ossee	92.29.31 ↔	Brachiterapia interstiziale con impianto di emettitori permanenti, fino a 10 sorgenti
92.28.14 ↔	Instillazione di radionuclidi aperti in articolazioni	92.29.32 ↔	Brachiterapia interstiziale con impianto di emettitori permanenti, da 11 a 15 sorgenti
92.28.24 ↔	Radio-chemioembolizzazione endovascolare selettiva con I-131-Lipiodol	92.29.33 ↔	Brachiterapia interstiziale con impianto di emettitori permanenti, da 16 a 20 sorgenti
92.28.25 ↔	Terapia endovascolare selettiva con radionuclidi (SIRT) mediante embolizzazione con microsferre marcate con ittrio-90	92.29.34 ↔	Brachiterapia interstiziale con impianto di emettitori permanenti, da 21 a 25 sorgenti
92.28.26 ↔	Terapia endovascolare selettiva con radionuclidi (SIRT) mediante embolizzazione con microsferre marcate con olmio-166	92.29.35 ↔	Brachiterapia interstiziale con impianto di emettitori permanenti, da 26 a 30 sorgenti
92.28.33 ↔	Brachiterapia endovascolare con renio-188	92.29.36 ↔	Brachiterapia interstiziale con impianto di emettitori permanenti, da 31 a 35 sorgenti
92.28.41 ↔	Radioiodioterapia fino a 1,2 GBq I-131, senza somministrazione di tireotropina ricombinante (rh-TSH)	92.29.37 ↔	Brachiterapia interstiziale con impianto di emettitori permanenti, da 36 a 40 sorgenti
92.28.42 ↔	Radioiodioterapia fino a 1,2 GBq I-131, con somministrazione di tireotropina ricombinante (rh-TSH)	92.29.38 ↔	Brachiterapia interstiziale con impianto di emettitori permanenti, da 41 a 45 sorgenti
92.28.43 ↔	Radioiodioterapia da 1,2 a meno di 5 GBq I-131, senza somministrazione di tireotropina ricombinante (rh-TSH)	92.29.39 ↔	Brachiterapia interstiziale con impianto di emettitori permanenti, da 46 a 50 sorgenti
92.28.44 ↔	Radioiodioterapia da 1,2 a meno di 5 GBq I-131, con somministrazione di tireotropina ricombinante (rh-TSH)	92.29.3A ↔	Brachiterapia interstiziale con impianto di emettitori permanenti, da 51 a 55 sorgenti
92.28.45 ↔	Radioiodioterapia da 5 e più GBq I-131, senza somministrazione di tireotropina ricombinante (rh-TSH)	92.29.3B ↔	Brachiterapia interstiziale con impianto di emettitori permanenti, da 56 a 60 sorgenti
92.28.46 ↔	Radioiodioterapia da 5 e più GBq I-131, con somministrazione di tireotropina ricombinante (rh-TSH)	92.29.3C ↔	Brachiterapia interstiziale con impianto di emettitori permanenti, da 61 a 65 sorgenti
92.28.51 ↔	Radioimmunoterapia con 90Y ibritumomab tiuxetano, parenterale	92.29.3D ↔	Brachiterapia interstiziale con impianto di emettitori permanenti, da 66 a 70 sorgenti
92.28.52 ↔	Radioimmunoterapia con iodio-131 [I-131] tositumomab, parenterale	92.29.3E ↔	Brachiterapia interstiziale con impianto di emettitori permanenti, da 71 e più sorgenti
92.28.53 ↔	Radioimmunoterapia con altri anticorpi, parenterale	92.29.40 ↔	Brachiterapia con applicatori superficiali, NAS
92.28.64 ↔	Terapia radiorecettoriale con l'analogo della somatostatina DOTA-coniugato TOC (octreotide)	92.29.49 ↔	Brachiterapia con applicatori superficiali, altro
92.28.65 ↔	Terapia radiorecettoriale con l'analogo della somatostatina DOTA-coniugato TATE (octreotate)	92.29.51 ↔	Rimozione di radionuclidi chiusi o di applicatori inattivi sotto anestesia
92.28.66 ↔	Terapia radiorecettoriale con antagonisti della somatostatina	92.30.00 ↔	Radioterapia stereotassica, in seduta unica, NAS
		92.30.01 ↔	Radioterapia stereotassica, in seduta unica: Cerebrale, NAS
		92.30.02 ↔	Radioterapia stereotassica, in seduta unica: Extracerebrale, NAS
		92.30.20 ↔	Radioterapia stereotassica, in seduta unica: Cerebrale, radioterapia a modulazione di intensità
		92.30.21 ↔	Radioterapia stereotassica, in seduta unica: Cerebrale, radioterapia ad arco a modulazione di intensità (IMAT)
		92.30.22 ↔	Radioterapia stereotassica, in seduta unica: Cerebrale, guidata dalle immagini

92.30.30 ↔ Radioterapia stereotassica, in seduta unica: Extracerebrale, radioterapia a modulazione di intensità	92.39.20 ↔ Altra radioterapia ad alto voltaggio, irradiazione stereotassica, frazionata: Cerebrale, radioterapia a modulazione di intensità
92.30.31 ↔ Radioterapia stereotassica, in seduta unica: Extracerebrale, radioterapia ad arco a modulazione di intensità (IMAT)	92.39.21 ↔ Altra radioterapia ad alto voltaggio, irradiazione stereotassica, frazionata: Cerebrale, radioterapia ad arco a modulazione di intensità (IMAT)
92.30.32 ↔ Radioterapia stereotassica, in seduta unica: Extracerebrale, guidata dalle immagini	92.39.22 ↔ Altra radioterapia ad alto voltaggio, irradiazione stereotassica, frazionata: Cerebrale, guidata dalle immagini
92.30.99 ↔ Radioterapia stereotassica, in seduta unica, altro	92.39.29 ↔ Altra radioterapia ad alto voltaggio, irradiazione stereotassica, frazionata, cerebrale, altro
92.31.00 ↔ Radiochirurgia con fotoni NAS, cerebrale	92.39.30 ↔ Altra radioterapia ad alto voltaggio, irradiazione stereotassica, frazionata: Extracerebrale, radioterapia a modulazione di intensità
92.31.10 ↔ Radiochirurgia con fotoni NAS, extracerebrale	92.39.31 ↔ Altra radioterapia ad alto voltaggio, irradiazione stereotassica, frazionata: Extracerebrale, radioterapia ad arco a modulazione di intensità (IMAT)
92.32.00 ↔ Radiochirurgia con fotoni a sorgente multiple, NAS	92.39.32 ↔ Altra radioterapia ad alto voltaggio, irradiazione stereotassica, frazionata: Extracerebrale, guidata dalle immagini
92.32.01 ↔ Radiochirurgia con fotoni a sorgenti multiple: Gamma knife	92.39.39 ↔ Altra radioterapia ad alto voltaggio, irradiazione stereotassica, frazionata, cerebrale, NAS
92.33.00 ↔ Radiochirurgia con particelle, NAS	92.41 ↔ Radioterapia intraoperatoria con elettroni
92.33.01 ↔ Altra radioterapia ad alto voltaggio: radioterapia stereotassica, in seduta unica, cerebrale	
92.33.11 ↔ Altra radioterapia ad alto voltaggio: radioterapia stereotassica, in seduta unica, extracerebrale	
92.39.00 ↔ Altra radiochirurgia stereotassica, NAS	
92.39.01 ↔ Altra radioterapia ad alto voltaggio, irradiazione stereotassica, frazionata, cerebrale, NAS	
92.39.11 ↔ Altra radioterapia ad alto voltaggio, irradiazione stereotassica, frazionata, extracerebrale, NAS	

ADRG E05**Altri interventi maggiori al torace o circolazione extracorporea**

Almeno una procedura nella tabella E05-2

DRG E05A**Altri interventi maggiori al torace con CC estremamente gravi o circolazione extracorporea o procedura complicante**

PCCL > 3 o procedura nella tabella E05-3 o Procedure complicanti

DRG E05B**Altri interventi maggiori al torace per neoplasia maligna**

Diagnosi nella tabella E05-1

DRG E05C**Altri interventi maggiori al torace****Diagnosi E05-1**

C33	Tumore maligno della trachea	C78.0	Tumore maligno secondario del polmone
C34.0	Tumore Maligno: Bronco principale	C78.1	Tumore maligno secondario del mediastino
C34.1	Tumore Maligno: Lobo o bronco superiore	C78.2	Tumore maligno secondario della pleura
C34.2	Tumore Maligno: Lobo o bronco medio	C78.3	Tumore maligno secondario di altri e non specificati organi dell'apparato respiratorio
C34.3	Tumore Maligno: Lobo o bronco inferiore	D02.1	Carcinoma in situ: Trachea
C34.8	Tumore Maligno: lesione sconfinante a più zone contigue dei bronchi e polmone	D02.2	Carcinoma in situ: Bronchi e polmone
C34.9	Tumore Maligno: Bronchi o polmone non specificati	D02.3	Carcinoma in situ: Altre parti dell'apparato respiratorio
C38.1	Tumore Maligno: Mediastino anteriore	D02.4	Carcinoma in situ: Apparato respiratorio non specificato
C38.2	Tumore Maligno: Mediastino posteriore	D38.1	Tumori di comportamento incerto o sconosciuto: Trachea, bronchi e polmone
C38.3	Tumore Maligno: Mediastino, parte non specificata	D38.2	Tumori di comportamento incerto o sconosciuto: Pleura
C38.4	Tumore Maligno: Pleura	D38.3	Tumori di comportamento incerto o sconosciuto: Mediastino
C38.8	Tumore Maligno: lesione sconfinante a più zone contigue del cuore, del mediastino e della pleura	D38.4	Tumori di comportamento incerto o sconosciuto: Timo
C39.8	Tumore Maligno: lesione sconfinante a più zone contigue dell'apparato respiratorio e degli organi intratoracici	D38.5	Tumori di comportamento incerto o sconosciuto: Altri organi dell'apparato respiratorio
C39.9	Tumore Maligno: Sedi mal definite dell'apparato respiratorio	D38.6	Tumori di comportamento incerto o sconosciuto: Organo dell'apparato respiratorio non specificato
C45.0	Mesotelioma delle pleura		
C47.3	Tumore Maligno: Nervi periferici del torace		
C49.3	Tumore Maligno: Tessuto connettivo e tessuti molli del torace		
C76.1	Tumore maligno di altra e mal definita sede: Torace		

Procedura E05-2

07.82 ↔	Altra asportazione totale del timo	32.50.11 ↔	Pneumonectomia, per via toracoscopica, senza dilatazione broncoplastica nonché senza dilatazione angioplastica
07.84 ↔	Asportazione totale del timo in toracosopia	32.50.12 ↔	Pneumonectomia, per via toracoscopica, con dilatazione broncoplastica
32.1X.10 ↔	Altra asportazione bronchiale, resezione della biforcazione	32.50.13 ↔	Pneumonectomia, per via toracoscopica, con dilatazione angioplastica
32.1X.20 ↔	Altra asportazione bronchiale, revisione per insufficienza di moncone bronchiale	32.50.14 ↔	Pneumonectomia, per via toracoscopica, con dilatazione broncoplastica nonché dilatazione angioplastica
32.40 ↔	Lobectomia del polmone, NAS	32.51.15 ↔	Pneumonectomia, chirurgica a cielo aperto, senza dilatazione broncoplastica nonché senza dilatazione angioplastica
32.41.15 ↔	Lobectomia del polmone, per via toracoscopica, senza dilatazione broncoplastica nonché angioplastica	32.51.16 ↔	Pneumonectomia, chirurgica a cielo aperto, con dilatazione broncoplastica
32.41.16 ↔	Lobectomia del polmone, per via toracoscopica, con dilatazione broncoplastica, con dilatazione broncoplastica	32.51.17 ↔	Pneumonectomia, chirurgica a cielo aperto, con dilatazione angioplastica
32.41.17 ↔	Lobectomia del polmone, per via toracoscopica, con dilatazione angioplastica	32.51.18 ↔	Pneumonectomia, chirurgica a cielo aperto, con dilatazione broncoplastica nonché dilatazione angioplastica
32.41.18 ↔	Lobectomia del polmone, per via toracoscopica, con dilatazione broncoplastica nonché angioplastica	32.52.11 ↔	Pneumonectomia, allargata, chirurgica a cielo aperto, senza dilatazione broncoplastica nonché angioplastica
32.42.15 ↔	Lobectomia del polmone, chirurgica a cielo aperto, senza dilatazione broncoplastica nonché angioplastica	32.52.12 ↔	Pneumonectomia, allargata, chirurgica a cielo aperto, con dilatazione broncoplastica
32.42.16 ↔	Lobectomia del polmone, chirurgica a cielo aperto, con dilatazione broncoplastica	32.52.13 ↔	Pneumonectomia, allargata, chirurgica a cielo aperto, con dilatazione angioplastica
32.42.17 ↔	Lobectomia del polmone, chirurgica a cielo aperto, con dilatazione angioplastica	32.52.14 ↔	Pneumonectomia, allargata, chirurgica a cielo aperto, con dilatazione broncoplastica nonché angioplastica
32.42.18 ↔	Lobectomia del polmone, chirurgica a cielo aperto, con dilatazione broncoplastica nonché angioplastica	32.59 ↔	Pneumonectomia, NAS e altro
32.43.11 ↔	Lobectomia del polmone, allargata, per via toracoscopica, senza dilatazione broncoplastica nonché angioplastica	33.42 ↔	Chiusura di fistola bronchiale
32.43.12 ↔	Lobectomia del polmone, allargata, per via toracoscopica, con dilatazione broncoplastica	33.43 ↔	Chiusura di lacerazione polmonare
32.43.13 ↔	Lobectomia del polmone, allargata, per via toracoscopica, con dilatazione angioplastica	34.3X.22 ↔	Resezione di lesione o tessuto del mediastino, con resezione polmonare o resezione parziale della parete toracica
32.43.14 ↔	Lobectomia del polmone, allargata, per via toracoscopica, con dilatazione broncoplastica nonché angioplastica	34.3X.23 ↔	Resezione di lesione o tessuto del mediastino, con resezione parziale del pericardio
32.43.21 ↔	Lobectomia del polmone, allargata, chirurgica a cielo aperto, senza dilatazione broncoplastica nonché angioplastica	34.3X.24 ↔	Resezione di lesione o tessuto del mediastino, con sostituzione vascolare mediante protesi
32.43.22 ↔	Lobectomia del polmone, allargata, chirurgica a cielo aperto, con dilatazione broncoplastica	34.3X.25 ↔	Resezione di lesione o tessuto del mediastino, con resezione polmonare e sostituzione vascolare
32.43.23 ↔	Lobectomia del polmone, allargata, chirurgica a cielo aperto, con dilatazione angioplastica	34.3X.26 ↔	Resezione di lesione o tessuto del mediastino, con resezione polmonare e resezione parziale del pericardio
32.43.24 ↔	Lobectomia del polmone, allargata, chirurgica a cielo aperto, con dilatazione broncoplastica nonché angioplastica	34.3X.27 ↔	Resezione di lesione o tessuto del mediastino, con resezione parziale del pericardio e sostituzione vascolare
32.44.11 ↔	Bilobectomia del polmone, per via toracoscopica, senza dilatazione broncoplastica nonché angioplastica	34.3X.28 ↔	Resezione di lesione o tessuto del mediastino, con resezione parziale di polmone e pericardio e sostituzione vascolare
32.44.12 ↔	Bilobectomia del polmone, per via toracoscopica, con dilatazione broncoplastica	34.3X.29 ↔	Resezione di lesione o tessuto del mediastino, altro
32.44.13 ↔	Bilobectomia del polmone, per via toracoscopica, con dilatazione angioplastica	34.4X.31 ↔	Resezione di lesione della parete toracica, asportazione completa dello sterno, senza ricostruzione
32.44.14 ↔	Bilobectomia del polmone, per via toracoscopica, con dilatazione broncoplastica nonché angioplastica	34.4X.32 ↔	Resezione di lesione della parete toracica, asportazione completa dello sterno, con ricostruzione
32.44.21 ↔	Bilobectomia del polmone, chirurgica a cielo aperto, senza dilatazione broncoplastica nonché angioplastica	34.51.00 ↔	Pleurectomia e decorticazione del polmone, chirurgica a cielo aperto, NAS
32.44.22 ↔	Bilobectomia del polmone, chirurgica a cielo aperto, con dilatazione broncoplastica	34.51.11 ↔	Pleurectomia e decorticazione radicale del polmone e della parete toracica senza resezione del pericardio o del diaframma, chirurgica a cielo aperto
32.44.23 ↔	Bilobectomia del polmone, chirurgica a cielo aperto, con dilatazione angioplastica	34.51.12 ↔	Pleurectomia e decorticazione radicale del polmone e della parete toracica con resezione del pericardio, chirurgica a cielo aperto
32.44.24 ↔	Bilobectomia del polmone, chirurgica a cielo aperto, con dilatazione broncoplastica nonché dilatazione angioplastica	34.51.13 ↔	Pleurectomia e decorticazione radicale del polmone e della parete toracica con resezione del diaframma, chirurgica a cielo aperto
32.49 ↔	Lobectomia del polmone, altro		

- 34.51.14 ↔ Pleurectomia e decorticazione radicale del polmone e della parete toracica con resezione del pericardio nonché del diaframma, chirurgica a cielo aperto
- 34.51.15 ↔ Pleurectomia e decorticazione parziale, chirurgica a cielo aperto
- 34.51.16 ↔ Pleurectomia e decorticazione subtotale, chirurgica a cielo aperto
- 34.51.99 ↔ Pleurectomia e decorticazione del polmone, chirurgica a cielo aperto, altro
- 34.52.00 ↔ Pleurectomia e decorticazione del polmone, per via torascopica, NAS
- 34.52.11 ↔ Pleurectomia e decorticazione radicale del polmone e della parete toracica senza resezione del pericardio o del diaframma, per via torascopica
- 34.52.12 ↔ Pleurectomia e decorticazione radicale del polmone e della parete toracica con resezione del pericardio, per via torascopica
- 34.52.13 ↔ Pleurectomia e decorticazione radicale del polmone e della parete toracica con resezione del diaframma, per via torascopica
- 34.52.14 ↔ Pleurectomia e decorticazione radicale del polmone e della parete toracica con resezione del pericardio nonché del diaframma, per via torascopica
- 34.52.15 ↔ Pleurectomia e decorticazione parziale, per via torascopica
- 34.52.16 ↔ Pleurectomia e decorticazione subtotale, per via torascopica
- 34.52.99 ↔ Pleurectomia e decorticazione del polmone, per via torascopica, altro
- 34.59.10 ↔ Altra asportazione della pleura, pleurectomia torascopica
- 34.59.20 ↔ Altra asportazione della pleura, pleurectomia chirurgica a cielo aperto
- 34.73 ↔ Chiusura di altra fistola del torace
- 36.31 ↔ Rivascolarizzazione transmiocardica a cuore aperto
- 36.32 ↔ Altra rivascolarizzazione transmiocardica
- 36.33 ↔ Rivascolarizzazione transmiocardica endoscopica
- 36.34 ↔ Rivascolarizzazione transmiocardica percutanea
- 37.12.00 ↔ Pericardiotomia, NAS
- 37.12.09 ↔ Pericardiotomia, altra
- 37.12.11 ↔ Pericardiotomia, chirurgica a cielo aperto
- 37.12.12 ↔ Pericardiotomia, per via torascopica
- 37.31.00 ↔ Pericardiectomia, NAS
- 37.31.10 ↔ Pericardiectomia, parziale
- 37.31.20 ↔ Pericardiectomia, totale
- 37.31.30 ↔ Adesiolisi del pericardio
- 37.31.99 ↔ Pericardiectomia, altro
- 37.41 ↔ Inserzione di sistema protetico di assistenza cardiaca attorno al cuore
- 37.6A.11 ↔ Impianto di sistema di assistenza cardiocircolatoria, con pompa, senza funzione di scambio gassoso, extracorporeo, del ventricolo sinistro, chirurgico a cielo aperto per via toracica (toracotomia, minitoracotomia, sternotomia)
- 37.6A.12 ↔ Impianto di sistema di assistenza cardiocircolatoria, con pompa, senza funzione di scambio gassoso, extracorporeo, del ventricolo destro, chirurgico a cielo aperto per via toracica (toracotomia, minitoracotomia, sternotomia)
- 37.6A.21 ↔ Impianto di sistema di assistenza cardiocircolatoria, con pompa, senza funzione di scambio gassoso, extracorporeo, biventriolare, chirurgico a cielo aperto per via toracica (toracotomia, minitoracotomia, sternotomia)
- 37.6A.35 ↔ Impianto di sistema di assistenza cardiocircolatoria, con pompa, senza funzione di scambio gassoso, intracorporeo, del ventricolo sinistro, Hospital Set, chirurgico a cielo aperto per via toracica (toracotomia, minitoracotomia, sternotomia)
- 37.6A.37 ↔ Impianto di sistema di assistenza cardiocircolatoria, con pompa, senza funzione di scambio gassoso, intracorporeo, del ventricolo destro, Hospital Set, chirurgico a cielo aperto per via toracica (toracotomia, minitoracotomia, sternotomia)
- 37.6A.3A ↔ Impianto di sistema di assistenza cardiocircolatoria, con pompa, senza funzione di scambio gassoso, intracorporeo, biventriolare, Hospital Set, chirurgico a cielo aperto per via toracica (toracotomia, minitoracotomia, sternotomia)
- 37.6A.51 ↔ Impianto di sistema di assistenza cardiocircolatoria e respiratoria, con pompa, con rimozione di CO₂, extracorporeo, veno-venoso, percutaneo
- 37.6A.61 ↔ Impianto di sistema di assistenza cardiocircolatoria e respiratoria, con pompa, con ossigenatore (rimozione di CO₂ inclusa), extracorporeo, veno-venoso, chirurgico a cielo aperto per via extratoracica (es. denudamento di vaso)
- 37.6A.62 ↔ Impianto di sistema di assistenza cardiocircolatoria e respiratoria, con pompa, con ossigenatore (rimozione di CO₂ inclusa), extracorporeo, veno-venoso, percutaneo
- 37.6A.71 ↔ Impianto di sistema di assistenza cardiocircolatoria e respiratoria, con pompa, con ossigenatore (rimozione di CO₂ inclusa), extracorporeo, veno-arterioso o veno-venoarterioso, chirurgico a cielo aperto per via toracica (toracotomia, minitoracotomia, sternotomia)
- 37.6A.72 ↔ Impianto di sistema di assistenza cardiocircolatoria e respiratoria, con pompa, con ossigenatore (rimozione di CO₂ inclusa), extracorporeo, veno-arterioso o veno-venoarterioso, chirurgico a cielo aperto per via extratoracica (es. denudamento di vaso)
- 37.6A.73 ↔ Impianto di sistema di assistenza cardiocircolatoria e respiratoria, con pompa, con ossigenatore (rimozione di CO₂ inclusa), extracorporeo, veno-arterioso o veno-venoarterioso, percutaneo
- 37.91 ↔ Massaggio cardiaco a torace aperto
- 37.99.20 ↔ Interventi per anomalie congenite del cuore, NAS
- 37.99.29 ↔ Interventi per anomalie congenite del cuore, altro
- 37.99.30 ↔ Legatura di orecchietta cardiaca
- 37.99.80 ↔ Reintervento su cuore e pericardio
- 37.9A.00 ↔ Impianto di un sistema di stimolazione miocardica, NAS
- 37.9A.11 ↔ Impianto o sostituzione di sistema di modulazione della contrattilità cardiaca (CCM)
- 37.9A.99 ↔ Impianto di un sistema di stimolazione miocardica, altro
- 38.04.00 ↔ Incisione dell'aorta, NAS
- 38.04.10 ↔ Incisione dell'aorta ascendente e dell'arco aortico
- 38.04.20 ↔ Incisione dell'aorta discendente
- 38.04.30 ↔ Incisione dell'aorta addominale
- 38.04.99 ↔ Incisione dell'aorta, altro
- 38.07.99 ↔ Incisione di vene addominali, altro
- 38.15.10 ↔ Enderarteriectomia dell'arteria succlavia
- 38.15.20 ↔ Enderarteriectomia del tronco brachiocefalico
- 38.15.30 ↔ Enderarteriectomia dell'arteria polmonare
- 38.15.40 ↔ Enderarteriectomia della vena polmonare
- 38.15.99 ↔ Enderarteriectomia di altri vasi toracici, altro
- 38.34.00 ↔ Resezione dell'aorta con anastomosi, NAS
- 38.34.10 ↔ Resezione dell'aorta ascendente e dell'arco aortico con anastomosi
- 38.34.20 ↔ Resezione dell'aorta discendente con anastomosi
- 38.34.30 ↔ Resezione dell'aorta addominale con anastomosi
- 38.34.99 ↔ Resezione dell'aorta con anastomosi, altro
- 38.35.00 ↔ Resezione di vasi toracici con anastomosi, NAS
- 38.35.10 ↔ Resezione di arterie toraciche con anastomosi, NAS
- 38.35.11 ↔ Resezione dell'arteria succlavia con anastomosi
- 38.35.12 ↔ Resezione del tronco brachiocefalico con anastomosi
- 38.35.13 ↔ Resezione dell'arteria polmonare con anastomosi
- 38.35.19 ↔ Resezione di arterie toraciche con anastomosi, altro
- 38.35.20 ↔ Resezione di vene toraciche con anastomosi, NAS

- 38.35.21 ↔ Resezione della vena polmonare con anastomosi
 38.35.22 ↔ Resezione della vena succlavia con anastomosi
 38.35.23 ↔ Resezione della vena cava superiore con anastomosi
 38.35.28 ↔ Resezione di vene toraciche e altre vene profonde con anastomosi
 38.35.29 ↔ Resezione di vene toraciche con anastomosi, altro
 38.35.99 ↔ Resezione di vasi toracici con anastomosi, altro
 38.45.00 ↔ Resezione di vasi toracici con sostituzione, NAS
 38.45.10 ↔ Resezione dell'aorta toracica con sostituzione, NAS
 38.45.12 ↔ Resezione dell'aorta toracica con sostituzione
 38.45.13 ↔ Resezione dell'aorta toracoaddominale con sostituzione
 38.45.14 ↔ Resezione dell'aorta toracica con sostituzione con protesi ibrida
 38.45.15 ↔ Resezione dell'aorta ascendente con sostituzione
 38.45.16 ↔ Resezione dell'arco aortico con sostituzione
 38.45.17 ↔ Resezione dell'aorta ascendente nonché dell'arco aortico con sostituzione
 38.45.19 ↔ Resezione dell'aorta toracica con sostituzione, altro
 38.45.20 ↔ Resezione di altre arterie toraciche con sostituzione, NAS
 38.45.21 ↔ Resezione dell'arteria polmonare con sostituzione
 38.45.22 ↔ Resezione del tronco brachiocefalico con sostituzione
 38.45.29 ↔ Resezione di altre arterie toraciche con sostituzione
 38.45.30 ↔ Resezione di vene toraciche con sostituzione, NAS
 38.45.31 ↔ Resezione della vena cava superiore con sostituzione
 38.45.38 ↔ Resezione di altre vene toraciche profonde con sostituzione
 38.45.39 ↔ Resezione di vene toraciche con sostituzione, altro
 38.45.99 ↔ Resezione di vasi toracici con sostituzione, altro
 38.47.00 ↔ Resezione di vene addominali con sostituzione, NAS
 38.47.10 ↔ Resezione di vene addominali profonde con sostituzione, NAS
 38.47.11 ↔ Resezione della vena cava inferiore con sostituzione
 38.47.12 ↔ Resezione della vena iliaca con sostituzione
 38.47.19 ↔ Resezione di vene addominali profonde con sostituzione, altro
 38.47.99 ↔ Resezione di vene addominali con sostituzione, altro
 38.64.00 ↔ Altra asportazione dell'aorta, NAS
 38.64.10 ↔ Altra asportazione dell'aorta toracica
 38.64.20 ↔ Altra asportazione dell'aorta addominale
 38.64.99 ↔ Altra asportazione dell'aorta, altro
 38.65.21 ↔ Altra asportazione della vena cava superiore
 38.65.22 ↔ Altra asportazione di altre vene toraciche profonde
 38.84.00 ↔ Altra occlusione chirurgica dell'aorta, NAS
 38.84.10 ↔ Altra occlusione chirurgica dell'aorta toracica
 38.84.20 ↔ Altra occlusione chirurgica dell'aorta addominale
 38.84.99 ↔ Altra occlusione chirurgica dell'aorta, altro
 38.85.11 ↔ Altra occlusione chirurgica dell'arteria succlavia
 38.85.12 ↔ Altra occlusione chirurgica dell'arteria polmonare
 38.85.13 ↔ Altra occlusione chirurgica del tronco brachiocefalico
 38.85.21 ↔ Altra occlusione chirurgica della vena cava superiore
 38.85.22 ↔ Altra occlusione chirurgica della vena polmonare
 38.85.23 ↔ Altra occlusione chirurgica della vena succlavia
 39.21.00 ↔ Anastomosi vena cava-arteria polmonare, NAS
 39.21.10 ↔ Intervento di Glenn su cuore funzionalmente/morfologicamente monoventricolare
 39.21.99 ↔ Anastomosi vena cava-arteria polmonare, altro
 39.31.60 ↔ Sutura dell'aorta, NAS
 39.31.61 ↔ Sutura dell'aorta toracica
 39.31.62 ↔ Sutura dell'aorta addominale
 39.31.69 ↔ Sutura dell'aorta, altro
 39.31.71 ↔ Sutura dell'arteria polmonare
 39.31.72 ↔ Sutura del tronco brachiocefalico
 39.31.73 ↔ Sutura dell'arteria succlavia
 39.52.20 ↔ Altra riparazione di aneurismi dell'aorta, NAS
 39.52.21 ↔ Altra riparazione chirurgica a cielo aperto di aneurismi dell'aorta ascendente, dell'arco aortico e dell'aorta toracica
 39.52.22 ↔ Altra riparazione chirurgica a cielo aperto di aneurismi dell'aorta addominale
 39.52.29 ↔ Altra riparazione di aneurismi dell'aorta, altro
 39.61.00 ↔ Circolazione extracorporea (ECC), NAS
 39.61.10 ↔ Circolazione extracorporea (CEC) convenzionale in normotermia (più di 35°C)
 39.61.11 ↔ Circolazione extracorporea (CEC) convenzionale in ipotermia leggera (da 32 a 35°C)
 39.61.12 ↔ Circolazione extracorporea (CEC) convenzionale in ipotermia moderata (da 26 a meno di 32°C)
 39.61.13 ↔ Circolazione extracorporea (CEC) convenzionale in ipotermia marcata (da 20 a meno di 26°C)
 39.61.14 ↔ Circolazione extracorporea (CEC) convenzionale in ipotermia profonda (meno di 20°C)
 39.61.15 ↔ Circolazione extracorporea (CEC) convenzionale in ipotermia, temperatura sconosciuta
 39.61.21 ↔ Circolazione extracorporea minimizzata (Mini-CEC) in normotermia (più di 35°C)
 39.61.22 ↔ Circolazione extracorporea minimizzata (Mini-CEC) in ipotermia leggera (da 32 a 35°C)
 39.61.23 ↔ Circolazione extracorporea minimizzata (Mini-CEC) in ipotermia moderata (da 26 a meno di 32°C)
 39.61.24 ↔ Circolazione extracorporea minimizzata (Mini-CEC) in ipotermia marcata (da 20 a meno di 26°C)
 39.61.25 ↔ Circolazione extracorporea minimizzata (Mini-CEC) in ipotermia profonda (meno di 20°C)
 39.61.26 ↔ Circolazione extracorporea minimizzata (Mini-CEC) in ipotermia, temperatura sconosciuta
 39.61.99 ↔ Circolazione extracorporea (ECC), altro
 39.66 ↔ Bypass cardiopolmonare percutaneo
 39.99.21 ↔ Interventi per anomalie congenite dell'istmo aortico (stenosi) o per arco aortico interrotto

Procedura E05-3

- 39.61.00 ↔ Circolazione extracorporea (ECC), NAS
 39.61.10 ↔ Circolazione extracorporea (CEC) convenzionale in normotermia (più di 35°C)
 39.61.11 ↔ Circolazione extracorporea (CEC) convenzionale in ipotermia leggera (da 32 a 35°C)
 39.61.12 ↔ Circolazione extracorporea (CEC) convenzionale in ipotermia moderata (da 26 a meno di 32°C)
 39.61.13 ↔ Circolazione extracorporea (CEC) convenzionale in ipotermia marcata (da 20 a meno di 26°C)
 39.61.14 ↔ Circolazione extracorporea (CEC) convenzionale in ipotermia profonda (meno di 20°C)
 39.61.15 ↔ Circolazione extracorporea (CEC) convenzionale in ipotermia, temperatura sconosciuta
 39.61.21 ↔ Circolazione extracorporea minimizzata (Mini-CEC) in normotermia (più di 35°C)
 39.61.22 ↔ Circolazione extracorporea minimizzata (Mini-CEC) in ipotermia leggera (da 32 a 35°C)
 39.61.23 ↔ Circolazione extracorporea minimizzata (Mini-CEC) in ipotermia moderata (da 26 a meno di 32°C)
 39.61.24 ↔ Circolazione extracorporea minimizzata (Mini-CEC) in ipotermia marcata (da 20 a meno di 26°C)
 39.61.25 ↔ Circolazione extracorporea minimizzata (Mini-CEC) in ipotermia profonda (meno di 20°C)
 39.61.26 ↔ Circolazione extracorporea minimizzata (Mini-CEC) in ipotermia, temperatura sconosciuta
 39.61.99 ↔ Circolazione extracorporea (ECC), altro
 39.66 ↔ Bypass cardiopolmonare percutaneo

ADRG E06**Altra resezione polmonare, biopsia di organi toracici e interventi sulla parete toracica**

Procedura nella tabella E06-1

DRG E06A**Altra resezione polmonare, biopsia di organi toracici e interventi sulla parete toracica con CC estremamente gravi o riduzione chirurgica del volume polmonare**

PCCL > 3 o procedura nella tabella E06-2

DRG E06B**Altre resezioni polmonari, biopsia di organi toracici e interventi sulla parete toracica, età < 16 anni**

Età < 16 anni

DRG E06C**Altra resezione polmonare, biopsia di organi toracici e interventi sulla parete toracica, età > 15 anni****Procedura E06-1**

07.16.00 ↔	Biopsia del timo, NAS	32.32.13 ↔	Resezione segmentale anatomica del polmone, chirurgica a cielo aperto, con dilatazione angioplastica
07.16.11 ↔	Biopsia a cielo aperto del timo	32.32.14 ↔	Resezione segmentale anatomica del polmone, chirurgica a cielo aperto, con dilatazione broncoplastica nonché angioplastica
07.16.99 ↔	Biopsia del timo, altro	32.39 ↔	Altra resezione segmentale anatomica non specificata del polmone
07.80 ↔	Timectomia, NAS	33.20 ↔	Biopsia del polmone in toracosopia
07.81 ↔	Altra asportazione parziale del timo	33.25 ↔	Biopsia a cielo aperto del bronco
07.83 ↔	Asportazione parziale del timo in toracosopia	33.28 ↔	Biopsia a cielo aperto del polmone
07.91 ↔	Esplorazione dell'area timica	33.34.10 ↔	Toracoplastica, parziale
07.92 ↔	Altra incisione del timo	33.34.20 ↔	Toracoplastica, completa
07.93 ↔	Riparazione del timo	33.34.99 ↔	Toracoplastica, altro
07.95 ↔	Incisione del timo in toracosopia	33.39 ↔	Collassamento chirurgico del polmone, altro
07.98 ↔	Altri interventi non specificati sul timo in toracosopia	33.41 ↔	Sutura di lacerazione bronchiale
07.99 ↔	Altri interventi non specificati sul timo	33.92 ↔	Legatura di bronco
31.73 ↔	Chiusura di altra fistola della trachea	34.02 ↔	Toracotomia esplorativa
32.09.00 ↔	Altra asportazione o distruzione locale di lesione o tessuto bronchiale, NAS	34.27.00 ↔	Biopsia del diaframma, NAS
32.09.10 ↔	Altra asportazione o distruzione locale di lesione o tessuto bronchiale, mediante toracotomia	34.27.20 ↔	Biopsia a cielo aperto del diaframma
32.09.20 ↔	Altra asportazione o distruzione locale di lesione o tessuto bronchiale, mediante toracosopia	34.27.99 ↔	Biopsia del diaframma, altro
32.09.99 ↔	Altra asportazione o distruzione locale di lesione o tessuto bronchiale, altro	34.3X.10 ↔	Asportazione di lesione o tessuto del mediastino
32.21 ↔	Plicatura di bolla enfisematosa	34.3X.21 ↔	Resezione di lesione o tessuto del mediastino, senza resezione di organi mediastinici
32.22 ↔	Riduzione chirurgica del volume polmonare	34.3X.30 ↔	Distruzione di lesione o tessuto del mediastino
32.23 ↔	Escissione aperta di lesione o tessuto polmonare	34.3X.99 ↔	Asportazione o distruzione di lesione o tessuto del mediastino, altro
32.25 ↔	Asportazione di lesione o tessuto polmonare in toracosopia	34.4X.10 ↔	Asportazione di lesione della parete toracica
32.26 ↔	Escissione altra o non precisata di lesione o tessuto polmonare	34.4X.21 ↔	Resezione parziale di lesione della parete toracica, senza ricostruzione
32.29 ↔	Asportazione o distruzione locale di lesione o tessuto polmonare, altro	34.4X.22 ↔	Resezione parziale di lesione della parete toracica, con ricostruzione
32.31.11 ↔	Resezione segmentale anatomica del polmone, per via toracoscopica, senza dilatazione broncoplastica nonché angioplastica	34.71 ↔	Sutura di lacerazione della parete toracica
32.31.12 ↔	Resezione segmentale anatomica del polmone, per via toracoscopica, con dilatazione broncoplastica	34.72 ↔	Chiusura di toracostomia
32.31.13 ↔	Resezione segmentale anatomica del polmone, per via toracoscopica, con dilatazione angioplastica	34.74 ↔	Riparazione di deformità del torace
32.31.14 ↔	Resezione segmentale anatomica del polmone, per via toracoscopica, con dilatazione broncoplastica nonché angioplastica	34.75 ↔	Chiusura secondaria di toracostomia e sternotomia
32.32.11 ↔	Resezione segmentale anatomica del polmone, chirurgica a cielo aperto, senza dilatazione broncoplastica nonché angioplastica	34.76 ↔	Riparazione per stabilizzazione della parete toracica, chirurgica a cielo aperto
32.32.12 ↔	Resezione segmentale anatomica del polmone, chirurgica a cielo aperto, con dilatazione broncoplastica	34.77 ↔	Innesto e trasposizione ossei della parete toracica
		34.79 ↔	Riparazione della parete toracica, altro
		34.81 ↔	Asportazione di lesione o tessuto del diaframma
		34.82 ↔	Sutura di lacerazione del diaframma
		34.83 ↔	Chiusura di fistola del diaframma
		34.84 ↔	Altra riparazione del diaframma
		37.24.00 ↔	Biopsia del pericardio, NAS
		37.24.20 ↔	Biopsia a cielo aperto del pericardio
		37.24.99 ↔	Biopsia del pericardio, altro
		37.25.00 ↔	Biopsia del cuore, NAS

37.25.20 ↔	Biopsia trasvasale di endocardio, miocardio e endomiocardio	40.52.99 ↔	Asportazione radicale dei linfonodi periaortici, altro
37.25.30 ↔	Biopsia del cuore, a cielo aperto	40.53.00 ↔	Asportazione radicale dei linfonodi iliaci, NAS
37.25.99 ↔	Biopsia del cuore, altro	40.53.10 ↔	Asportazione radicale dei linfonodi iliaci quale intervento indipendente
37.40 ↔	Ricostruzione plastica del cuore e del pericardio, NAS	40.53.11 ↔	Asportazione radicale dei linfonodi iliaci in corso di altro intervento
37.42.11 ↔	Sutura del pericardio (dopo lacerazione)	40.53.99 ↔	Asportazione radicale dei linfonodi iliaci, altro
37.42.21 ↔	Sutura del miocardio (dopo lacerazione)	40.59.00 ↔	Asportazione radicale di altri linfonodi, NAS
40.22.00 ↔	Asportazione di linfonodo mammario interno, NAS	40.59.10 ↔	Asportazione radicale di altri linfonodi quale intervento indipendente, NAS
40.22.10 ↔	Asportazione di linfonodo mammario interno, per via toracoscopica	40.59.11 ↔	Asportazione radicale di linfonodi mediastinici quale intervento indipendente
40.22.20 ↔	Asportazione di linfonodo mammario interno, chirurgica a cielo aperto	40.59.12 ↔	Asportazione radicale di linfonodi peribronchiali quale intervento indipendente
40.22.99 ↔	Asportazione di linfonodo mammario interno, altro	40.59.19 ↔	Asportazione radicale di altri linfonodi quale intervento indipendente, altro
40.51.00 ↔	Asportazione radicale dei linfonodi ascellari, NAS	40.59.20 ↔	Asportazione radicale di altri linfonodi in corso di altro intervento, NAS
40.51.10 ↔	Asportazione radicale dei linfonodi ascellari quale intervento indipendente	40.59.21 ↔	Asportazione radicale di linfonodi mediastinici in corso di altro intervento
40.51.11 ↔	Asportazione radicale dei linfonodi ascellari nel quadro di un altro intervento	40.59.22 ↔	Asportazione radicale di linfonodi peribronchiali in corso di altro intervento
40.51.99 ↔	Asportazione radicale dei linfonodi ascellari, altro	40.59.29 ↔	Asportazione radicale di altri linfonodi in corso di altro intervento, altro
40.52.00 ↔	Asportazione radicale dei linfonodi periaortici, NAS	42.83 ↔	Chiusura di esofagostomia
40.52.10 ↔	Asportazione radicale dei linfonodi retroperitoneali (para-aortici, paracavali) e pelvici quale intervento indipendente	53.82 ↔	Riparazione di ernia parasternale
40.52.11 ↔	Asportazione radicale dei linfonodi retroperitoneali (para-aortici, paracavali) e pelvici nel quadro di un altro intervento		

Procedura E06-2

32.22 ↔ Riduzione chirurgica del volume polmonare

ADRG E07

Interventi per apnea nel sonno

Diagnosi principale nella tabella E07-1 e procedura nella tabella E07-2

DRG E07Z

Interventi per apnea del sonno

Diagnosi E07-1

E66.20	Obesità grave con ipoventilazione alveolare: Obesità di grado I (OMS) in pazienti di 18 e più anni	E66.29	Obesità grave con ipoventilazione alveolare: Grado o entità dell'obesità non specificati
E66.21	Obesità grave con ipoventilazione alveolare: Obesità di grado II (OMS) in pazienti di 18 e più anni	G47.30	Sindrome da apnea centrale del sonno
E66.22	Obesità grave con ipoventilazione alveolare: Obesità di grado III (OMS) in pazienti di 18 e più anni	G47.31	Sindrome da apnea ostruttiva del sonno
E66.24	Obesità grave con ipoventilazione alveolare: Obesità in bambini e adolescenti tra i 3 e i 18 anni non compiuti	G47.32	Sindrome ipoventilatoria durante il sonno
E66.25	Obesità grave con ipoventilazione alveolare: Obesità estrema in bambini e adolescenti dai 3 ai 18 anni non compiuti	G47.38	Altra apnea del sonno
		G47.39	Apnea del sonno non specificata

Procedura E07-2

21.5 ↔	Resezione sottomucosa del setto nasale	21.83.11 ↔	Rinosettoplastica con correzione di cartilagine o osso, con innesti autologhi distali, trapianti allogenici o xenogenici
21.61 ↔	Turbinectomia mediante diatermia o criochirurgia	21.83.12 ↔	Rinosettoplastica con correzione di osso e cartilagine
21.69.00 ↔	Altra turbinectomia, NAS	21.83.20 ↔	Ricostruzione totale del naso con impianto di materiale alloplastico
21.69.10 ↔	Turbinotomia e asportazione delle estremità posteriori	21.83.99 ↔	Ricostruzione totale del naso, altro
21.69.11 ↔	Resezione sottomucosa (turbinoplastica)	21.84 ↔	Revisione di rinoplastica
21.69.12 ↔	Altri interventi sul turbinato nasale inferiore	21.85 ↔	Rinoplastica di ingrandimento
21.69.99 ↔	Altra turbinectomia, altro	21.86.00 ↔	Rinoplastica delle parti molli, NAS
21.83.00 ↔	Ricostruzione totale del naso, NAS	21.86.10 ↔	Rinoplastica delle parti molli, naso esterno
21.83.10 ↔	Rinosettoplastica con correzione di cartilagine o osso, con innesti autologhi locali	21.86.11 ↔	Rinoplastica con lembo locale o distale

21.86.99 ↔ Rinoplastica delle parti molli, altro	29.4X.12 ↔ Intervento di plastica faringea, con innesto con anastomosi microvascolare, innesto intestinale o pull-up gastrico
21.87 ↔ Altra rinoplastica	29.4X.99 ↔ Intervento di plastica faringea, altro
21.88.00 ↔ Altra plastica del setto, NAS	29.59 ↔ Riparazione della faringe, altro
21.88.10 ↔ Plastica del setto, ispessimento del setto	30.3X.00 ↔ Laringectomia totale, NAS
21.88.11 ↔ Plastica del setto, Riparazione di scorrimento del setto con lembo mucoso scorrevole	30.3X.10 ↔ Laringectomia totale, senza ricostruzione
21.88.12 ↔ Plastica del setto, Correzione plastica senza resezione	30.3X.11 ↔ Laringectomia totale, ricostruzione con mucosa locale
21.88.13 ↔ Plastica del setto, Correzione plastica con resezione	30.3X.12 ↔ Laringectomia totale, ricostruzione con innesto non vascolarizzato
21.88.14 ↔ Plastica del setto, Ricostruzione plastica del setto nasale, con innesto autologo locale (controlaterale)	30.3X.13 ↔ Laringectomia totale, ricostruzione con lembo regionale peduncolato
21.88.15 ↔ Plastica del setto, Ricostruzione plastica del setto nasale, con innesti autologhi distali, trapianti allogenici o xenogenici	30.3X.14 ↔ Laringectomia totale, ricostruzione con lembo a distanza peduncolato
21.88.99 ↔ Altra plastica del setto, altro	30.3X.15 ↔ Laringectomia totale, ricostruzione con innesto libero con anastomosi microvascolare
21.89 ↔ Interventi di riparazione e di plastica del naso, altro	30.3X.16 ↔ Laringectomia totale, ricostruzione con innesto intestinale libero
21.99.00 ↔ Altri interventi sul naso, NAS	30.3X.17 ↔ Laringectomia totale, ricostruzione con pull-up gastrico
21.99.10 ↔ Resezione monolaterale di atresia coanale, transnasale per via endoscopica	30.3X.19 ↔ Laringectomia totale, altra ricostruzione
21.99.20 ↔ Resezione bilaterale di atresia coanale, transnasale per via endoscopica	30.3X.99 ↔ Laringectomia totale, altro
21.99.99 ↔ Altri interventi sul naso, altro	30.4X.00 ↔ Laringectomia radicale, NAS
25.59.00 ↔ Altri interventi di riparazione e di plastica sulla lingua, NAS	30.4X.10 ↔ Laringectomia radicale, con faringectomia, senza ricostruzione
25.59.10 ↔ Ricostruzione plastica della lingua, NAS	30.4X.11 ↔ Laringectomia radicale, con faringectomia, ricostruzione con mucosa locale
25.59.11 ↔ Plastica riduttiva della lingua	30.4X.12 ↔ Laringectomia radicale, con faringectomia, ricostruzione con innesto non vascolarizzato
25.59.99 ↔ Altri interventi di riparazione e di plastica sulla lingua, altro	30.4X.13 ↔ Laringectomia radicale, con faringectomia, ricostruzione con lembo regionale peduncolato
27.61 ↔ Sutura di lacerazione del palato	30.4X.14 ↔ Laringectomia radicale, con faringectomia, ricostruzione con lembo peduncolato
27.62.12 ↔ Ricostruzione plastica primaria del palato molle	30.4X.15 ↔ Laringectomia radicale, con faringectomia, ricostruzione con innesto libero con anastomosi microvascolare
27.62.21 ↔ Ricostruzione plastica secondaria del palato osseo con innesto osseo	30.4X.16 ↔ Laringectomia radicale, con faringectomia, ricostruzione con innesto intestinale libero
27.62.22 ↔ Ricostruzione plastica secondaria del palato molle	30.4X.17 ↔ Laringectomia radicale, con faringectomia, ricostruzione con pull-up gastrico
27.69.10 ↔ Riparazione plastica del palato molle	30.4X.19 ↔ Laringectomia radicale, con faringectomia, altra ricostruzione
27.69.11 ↔ Riparazione plastica del palato osseo	30.4X.20 ↔ Laringectomia radicale, con faringectomia e tiroidectomia, senza ricostruzione
27.69.99 ↔ Altra riparazione plastica del palato, altro	30.4X.21 ↔ Laringectomia radicale, con faringectomia e tiroidectomia, ricostruzione con mucosa locale
27.73 ↔ Riparazione dell'ugola	30.4X.22 ↔ Laringectomia radicale, con faringectomia e tiroidectomia, ricostruzione con innesto non vascolarizzato
28.2X.00 ↔ Tonsillectomia senza adenoidectomia, NAS	30.4X.23 ↔ Laringectomia radicale, con faringectomia e tiroidectomia, ricostruzione con lembo regionale peduncolato
28.2X.10 ↔ Resezione parziale di tonsilla [tonsillotomia] senza adenoidectomia	30.4X.24 ↔ Laringectomia radicale, con faringectomia e tiroidectomia, ricostruzione con lembo peduncolato
28.2X.11 ↔ Tonsillectomia totale senza adenoidectomia	30.4X.25 ↔ Laringectomia radicale, con faringectomia e tiroidectomia, ricostruzione con innesto libero con anastomosi microvascolare
28.2X.12 ↔ Tonsillectomia per ascesso	30.4X.26 ↔ Laringectomia radicale, con faringectomia e tiroidectomia, ricostruzione con innesto intestinale libero
28.2X.99 ↔ Tonsillectomia senza adenoidectomia, altro	30.4X.27 ↔ Laringectomia radicale, con faringectomia e tiroidectomia, ricostruzione con pull-up gastrico
28.3X.00 ↔ Tonsillectomia con adenoidectomia, NAS	30.4X.29 ↔ Laringectomia radicale, con faringectomia e tiroidectomia, altra ricostruzione
28.3X.10 ↔ Resezione parziale di tonsilla [tonsillotomia] con adenoidectomia	30.4X.99 ↔ Laringectomia radicale, altro
28.3X.11 ↔ Tonsillectomia totale con adenoidectomia	
28.3X.12 ↔ Tonsillectomia per ascesso con adenoidectomia	
28.3X.99 ↔ Tonsillectomia con adenoidectomia, altro	
28.4 ↔ Asportazione di residuo tonsillare	
28.6 ↔ Adenoidectomia senza tonsillectomia	
29.33.00 ↔ Faringectomia (parziale), NAS	
29.33.10 ↔ Faringectomia parziale, senza ricostruzione	
29.33.11 ↔ Faringectomia parziale, Ricostruzione con lembo peduncolato regionale o a distanza	
29.33.12 ↔ Faringectomia parziale, Ricostruzione con innesto libero con anastomosi microvascolare	
29.33.20 ↔ Faringectomia totale, Ricostruzione con lembo peduncolato regionale o a distanza	
29.33.21 ↔ Faringectomia totale, Ricostruzione con innesto libero con anastomosi microvascolare, innesto intestinale libero o pull-up gastrico	
29.33.99 ↔ Faringectomia (parziale), altro	
29.4X.10 ↔ Intervento di plastica faringea, con mucosa locale o lembo cutaneo libero	
29.4X.11 ↔ Intervento di plastica faringea, con lembo miocutaneo peduncolato	

ADRG E08**Radioterapia per malattie e disturbi dell'apparato respiratorio, più di un giorno di degenza**

Durata del soggiorno > 1 giorno e procedura nella tabella E08-1

DRG E08A**Radioterapia per malattie e disturbi dell'apparato respiratorio, più di un giorno di degenza con CC estremamente gravi o procedura complicante**

PCCL > 3 o Procedure complicanti

DRG E08B**Radioterapia per malattie e disturbi dell'apparato respiratorio, più di un giorno di degenza****Procedura E08-1**

92.21.00 ↔	Radioterapia superficiale: NAS	92.24.23 ↔	Teleradioterapia mediante fotoni, acceleratore lineare, non guidata dalle immagini, irradiazione 3D pianificata
92.21.01 ↔	Radioterapia superficiale: fino a 2 campi di irradiazione	92.24.24 ↔	Teleradioterapia mediante fotoni, acceleratore lineare, non guidata dalle immagini, radioterapia a modulazione di intensità
92.21.02 ↔	Radioterapia superficiale: più di 2 campi di irradiazione	92.24.30 ↔	Teleradioterapia mediante fotoni: radioterapia estremamente complessa con attrezzatura specializzata
92.22.00 ↔	Radioterapia con ortovoltaggio: NAS	92.25.00 ↔	Teleradioterapia con elettroni, acceleratore lineare, NAS
92.22.01 ↔	Radioterapia con ortovoltaggio: fino a 2 campi di irradiazione	92.25.01 ↔	Teleradioterapia con elettroni, acceleratore lineare, irradiazione di campo esteso
92.22.02 ↔	Radioterapia con ortovoltaggio: più di 2 campi di irradiazione	92.25.02 ↔	Teleradioterapia con elettroni, acceleratore lineare, irradiazione di un emicorpo
92.22.11 ↔	Roentgenterapia intraoperatoria, fino a 300 kV	92.25.03 ↔	Teleradioterapia con elettroni, acceleratore lineare, irradiazione del corpo intero
92.22.12 ↔	Roentgenterapia intraoperatoria, 300 kV - < 1 MV	92.25.04 ↔	Teleradioterapia con elettroni, acceleratore lineare, radioterapia intraoperatoria
92.22.19 ↔	Roentgenterapia intraoperatoria, altro	92.25.09 ↔	Teleradioterapia con elettroni, acceleratore lineare, altro
92.23.00 ↔	Radioterapia ad alto voltaggio: NAS	92.25.11 ↔	Teleradioterapia con elettroni, acceleratore lineare, guidata dalle immagini
92.23.01 ↔	Dispositivo di telecobaltoterapia, fino a 2 campi di irradiazione	92.25.12 ↔	Teleradioterapia con elettroni, acceleratore lineare, guidata dalle immagini, fino a 2 campi di irradiazione
92.23.02 ↔	Dispositivo di telecobaltoterapia, da 3 a 4 campi di irradiazione	92.25.13 ↔	Teleradioterapia con elettroni, acceleratore lineare, guidata dalle immagini, più di 2 campi di irradiazione
92.23.03 ↔	Dispositivo di telecobaltoterapia, più di 4 campi di irradiazione o irradiazione 3D pianificata	92.25.14 ↔	Teleradioterapia con elettroni, acceleratore lineare, guidata dalle immagini, irradiazione 3D pianificata
92.23.08 ↔	Radioterapia ad alto voltaggio: altri isotopi	92.25.15 ↔	Teleradioterapia con elettroni, acceleratore lineare, guidata dalle immagini, radioterapia a modulazione di intensità
92.23.09 ↔	Dispositivo di telecobaltoterapia, altro	92.25.21 ↔	Teleradioterapia con elettroni, acceleratore lineare, non guidata dalle immagini, fino a 2 campi di irradiazione
92.24.00 ↔	Teleradioterapia mediante fotoni, acceleratore lineare, NAS	92.25.22 ↔	Teleradioterapia con elettroni, acceleratore lineare, non guidata dalle immagini, più di 2 campi di irradiazione
92.24.01 ↔	Teleradioterapia mediante fotoni, acceleratore lineare, irradiazione di campo esteso	92.25.23 ↔	Teleradioterapia con elettroni, acceleratore lineare, non guidata dalle immagini, irradiazione 3D pianificata
92.24.02 ↔	Teleradioterapia mediante fotoni, acceleratore lineare, irradiazione di un emicorpo	92.25.24 ↔	Teleradioterapia con elettroni, acceleratore lineare, non guidata dalle immagini, radioterapia a modulazione di intensità
92.24.03 ↔	Teleradioterapia mediante fotoni, acceleratore lineare, irradiazione del corpo intero	92.26.00 ↔	Teleradioterapia con altre radiazioni particellari, NAS
92.24.04 ↔	Teleradioterapia mediante fotoni, acceleratore lineare, radioterapia intraoperatoria	92.26.99 ↔	Teleradioterapia con altre radiazioni particellari, altro
92.24.09 ↔	Teleradioterapia mediante fotoni, acceleratore lineare, altro	92.30.00 ↔	Radioterapia stereotassica, in seduta unica, NAS
92.24.11 ↔	Teleradioterapia mediante fotoni, acceleratore lineare, guidata dalle immagini, fino a 2 campi di irradiazione	92.30.01 ↔	Radioterapia stereotassica, in seduta unica: Cerebrale, NAS
92.24.12 ↔	Teleradioterapia mediante fotoni, acceleratore lineare, guidata dalle immagini, più di 2 campi di irradiazione	92.30.02 ↔	Radioterapia stereotassica, in seduta unica: Extracerebrale, NAS
92.24.13 ↔	Teleradioterapia mediante fotoni, acceleratore lineare, guidata dalle immagini, irradiazione 3D pianificata	92.30.20 ↔	Radioterapia stereotassica, in seduta unica: Cerebrale, radioterapia a modulazione di intensità
92.24.14 ↔	Teleradioterapia mediante fotoni, acceleratore lineare, guidata dalle immagini, radioterapia a modulazione di intensità		
92.24.21 ↔	Teleradioterapia mediante fotoni, acceleratore lineare, non guidata dalle immagini, fino a 2 campi di irradiazione		
92.24.22 ↔	Teleradioterapia mediante fotoni, acceleratore lineare, non guidata dalle immagini, più di 2 campi di irradiazione		

92.30.21 ↔ Radioterapia stereotassica, in seduta unica: Cerebrale, radioterapia ad arco a modulazione di intensità (IMAT)	92.39.11 ↔ Altra radioterapia ad alto voltaggio, irradiazione stereotassica, frazionata, extracerebrale, NAS
92.30.22 ↔ Radioterapia stereotassica, in seduta unica: Cerebrale, guidata dalle immagini	92.39.20 ↔ Altra radioterapia ad alto voltaggio, irradiazione stereotassica, frazionata: Cerebrale, radioterapia a modulazione di intensità
92.30.30 ↔ Radioterapia stereotassica, in seduta unica: Extracerebrale, radioterapia a modulazione di intensità	92.39.21 ↔ Altra radioterapia ad alto voltaggio, irradiazione stereotassica, frazionata: Cerebrale, radioterapia ad arco a modulazione di intensità (IMAT)
92.30.31 ↔ Radioterapia stereotassica, in seduta unica: Extracerebrale, radioterapia ad arco a modulazione di intensità (IMAT)	92.39.22 ↔ Altra radioterapia ad alto voltaggio, irradiazione stereotassica, frazionata: Cerebrale, guidata dalle immagini
92.30.32 ↔ Radioterapia stereotassica, in seduta unica: Extracerebrale, guidata dalle immagini	92.39.29 ↔ Altra radioterapia ad alto voltaggio, irradiazione stereotassica, frazionata, cerebrale, altro
92.30.99 ↔ Radioterapia stereotassica, in seduta unica, altro	92.39.30 ↔ Altra radioterapia ad alto voltaggio, irradiazione stereotassica, frazionata: Extracerebrale, radioterapia a modulazione di intensità
92.31.00 ↔ Radiochirurgia con fotoni NAS, cerebrale	92.39.31 ↔ Altra radioterapia ad alto voltaggio, irradiazione stereotassica, frazionata: Extracerebrale, radioterapia ad arco a modulazione di intensità (IMAT)
92.31.10 ↔ Radiochirurgia con fotoni NAS, extracerebrale	92.39.32 ↔ Altra radioterapia ad alto voltaggio, irradiazione stereotassica, frazionata: Extracerebrale, guidata dalle immagini
92.32.00 ↔ Radiochirurgia con fotoni a sorgente multiple, NAS	92.39.39 ↔ Altra radioterapia ad alto voltaggio, irradiazione stereotassica, frazionata, extracerebrale, altro
92.32.01 ↔ Radiochirurgia con fotoni a sorgenti multiple: Gamma knife	92.41 ↔ Radioterapia intraoperatoria con elettroni
92.33.00 ↔ Radiochirurgia con particelle, NAS	
92.33.01 ↔ Altra radioterapia ad alto voltaggio: radioterapia stereotassica, in seduta unica, cerebrale	
92.33.11 ↔ Altra radioterapia ad alto voltaggio: radioterapia stereotassica, in seduta unica, extracerebrale	
92.39.00 ↔ Altra radiochirurgia stereotassica, NAS	
92.39.01 ↔ Altra radioterapia ad alto voltaggio, irradiazione stereotassica, frazionata, cerebrale, NAS	

ADRG E33**Procedure OR complesse in più tempi o pleurectomia per mesotelioma pleurico maligno**

Procedura OR estesa in più tempi o diagnosi nella tabella E33-1 e procedura nella tabella E33-2

DRG E33A**Procedure OR complesse in più tempi o pleurectomia per mesotelioma pleurico maligno con terapia intensiva complessa o trattamento complesso IMC > 184 punti risorse**

Almeno una procedura nella tabella E33-3

DRG E33B**Procedure OR complesse in più tempi o pleurectomia per mesotelioma pleurico maligno****Diagnosi E33-1**

C45.0 Mesotelioma delle pleura

Procedura E33-2

34.51.13 ↔ Pleurectomia e decorticazione radicale del polmone e della parete toracica con resezione del diaframma, chirurgica a cielo aperto	34.51.15 ↔ Pleurectomia e decorticazione parziale, chirurgica a cielo aperto
34.51.14 ↔ Pleurectomia e decorticazione radicale del polmone e della parete toracica con resezione del pericardio nonché del diaframma, chirurgica a cielo aperto	34.59.20 ↔ Altra asportazione della pleura, pleurectomia chirurgica a cielo aperto

Procedura E33-3

99.B7.13 ‡↔ Terapia intensiva complessa, da 185 a 360 punti risorse	99.B7.17 ‡↔ Terapia intensiva complessa, da 1105 a 1380 punti risorse
99.B7.14 ‡↔ Terapia intensiva complessa, da 361 a 552 punti risorse	99.B7.18 ‡↔ Terapia intensiva complessa, da 1381 a 1656 punti risorse
99.B7.15 ‡↔ Terapia intensiva complessa, da 553 a 828 punti risorse	99.B7.1A ‡↔ Terapia intensiva complessa, da 1657 a 1932 punti risorse
99.B7.16 ‡↔ Terapia intensiva complessa, da 829 a 1104 punti risorse	99.B7.1B ‡↔ Terapia intensiva complessa, da 1933 a 2208 punti risorse

99.B7.1C ‡↔	Terapia intensiva complessa, da 2209 a 2484 punti risorse	99.B8.17 ‡↔	Trattamento complesso IMC dell'adulto, da 1105 a 1380 punti risorse
99.B7.1D ‡↔	Terapia intensiva complessa, da 2485 a 2760 punti risorse	99.B8.18 ‡↔	Trattamento complesso IMC dell'adulto, da 1381 a 1656 punti risorse
99.B7.1E ‡↔	Terapia intensiva complessa, da 2761 a 3220 punti risorse	99.B8.1A ‡↔	Trattamento complesso IMC dell'adulto, da 1657 a 1932 punti risorse
99.B7.1F ‡↔	Terapia intensiva complessa, da 3221 a 3680 punti risorse	99.B8.1B ‡↔	Trattamento complesso IMC dell'adulto, da 1933 a 2208 punti risorse
99.B7.1G ‡↔	Terapia intensiva complessa, da 3681 a 4600 punti risorse	99.B8.1C ‡↔	Trattamento complesso IMC dell'adulto, da 2209 a 2484 punti risorse
99.B7.1H ‡↔	Terapia intensiva complessa, da 4601 a 5520 punti risorse	99.B8.1D ‡↔	Trattamento complesso IMC dell'adulto, da 2485 a 2760 punti risorse
99.B7.1I ‡↔	Terapia intensiva complessa, da 5521 a 7360 punti risorse	99.B8.1E ‡↔	Trattamento complesso IMC dell'adulto, da 2761 a 3220 punti risorse
99.B7.1J ‡↔	Terapia intensiva complessa, da 7361 a 9200 punti risorse	99.B8.1F ‡↔	Trattamento complesso IMC dell'adulto, da 3221 a 3680 punti risorse
99.B7.1K ‡↔	Terapia intensiva complessa, da 9201 a 11040 punti risorse	99.B8.1G ‡↔	Trattamento complesso IMC dell'adulto, da 3681 a 4600 punti risorse
99.B7.1L ‡↔	Terapia intensiva complessa, da 11041 a 13800 punti risorse	99.B8.1H ‡↔	Trattamento complesso IMC dell'adulto, da 4601 a 5520 punti risorse
99.B7.1M ‡↔	Terapia intensiva complessa, da 13801 a 16560 punti risorse	99.B8.1I ‡↔	Trattamento complesso IMC dell'adulto, da 5521 a 7360 punti risorse
99.B7.1N ‡↔	Terapia intensiva complessa, da 16561 a 19320 punti risorse	99.B8.1J ‡↔	Trattamento complesso IMC dell'adulto, da 7361 a 9200 punti risorse
99.B7.1O ‡↔	Terapia intensiva complessa, 19321 e più punti risorse	99.B8.1K ‡↔	Trattamento complesso IMC dell'adulto, da 9201 a 11040 punti risorse
99.B8.13 ‡↔	Trattamento complesso IMC dell'adulto, da 185 a 360 punti risorse	99.B8.1L ‡↔	Trattamento complesso IMC dell'adulto, da 11041 a 13800 punti risorse
99.B8.14 ‡↔	Trattamento complesso IMC dell'adulto, da 361 a 552 punti risorse	99.B8.1M ‡↔	Trattamento complesso IMC dell'adulto, da 13801 a 16560 punti risorse
99.B8.15 ‡↔	Trattamento complesso IMC dell'adulto, da 553 a 828 punti risorse	99.B8.1N ‡↔	Trattamento complesso IMC dell'adulto, da 16561 a 19320 punti risorse
99.B8.16 ‡↔	Trattamento complesso IMC dell'adulto, da 829 a 1104 punti risorse	99.B8.1O ‡↔	Trattamento complesso IMC dell'adulto, 19321 e più punti risorse

ADRG E36**Malattie e disturbi dell'apparato respiratorio con terapia intensiva complessa > 196/184 punti risorse**

Almeno una procedura nella tabella E36-1

DRG E36A**Malattie e disturbi dell'apparato respiratorio con terapia intensiva complessa > 980/1104 punti risorse e respirazione assistita > 95 ore**

(Terapia intensiva complessa > 392 / 552 punti risorse) e (Terapia intensiva complessa > 980 / 1104 punti risorse e Tempo di respirazione artificiale > 95 ore)

DRG E36B**Malattie e disturbi dell'apparato respiratorio con terapia intensiva complessa > 392/552 punti risorse**

Terapia intensiva complessa > 392 / 552 punti risorse

DRG E36C**Malattie e disturbi dell'apparato respiratorio con terapia intensiva complessa > 196/184 punti risorse con procedura OR complessa**

Procedure OR- complesse

DRG E36D**Malattie e disturbi dell'apparato respiratorio con terapia intensiva complessa > 196/184 punti risorse****Procedura E36-1**

99.B7.13 ‡↔	Terapia intensiva complessa, da 185 a 360 punti risorse	99.B7.16 ‡↔	Terapia intensiva complessa, da 829 a 1104 punti risorse
99.B7.14 ‡↔	Terapia intensiva complessa, da 361 a 552 punti risorse	99.B7.17 ‡↔	Terapia intensiva complessa, da 1105 a 1380 punti risorse
99.B7.15 ‡↔	Terapia intensiva complessa, da 553 a 828 punti risorse	99.B7.18 ‡↔	Terapia intensiva complessa, da 1381 a 1656 punti risorse

99.B7.1A †↔	Terapia intensiva complessa, da 1657 a 1932 punti risorse	99.B7.2J †↔	Terapia intensiva complessa in età infantile (procedura di base), da 6861 a 7840 punti risorse
99.B7.1B †↔	Terapia intensiva complessa, da 1933 a 2208 punti risorse	99.B7.2K †↔	Terapia intensiva complessa in età infantile (procedura di base), da 7841 a 9800 punti risorse
99.B7.1C †↔	Terapia intensiva complessa, da 2209 a 2484 punti risorse	99.B7.2L †↔	Terapia intensiva complessa in età infantile (procedura di base), da 9801 a 11760 punti risorse
99.B7.1D †↔	Terapia intensiva complessa, da 2485 a 2760 punti risorse	99.B7.2M †↔	Terapia intensiva complessa in età infantile (procedura di base), da 11761 a 13720 punti risorse
99.B7.1E †↔	Terapia intensiva complessa, da 2761 a 3220 punti risorse	99.B7.2N †↔	Terapia intensiva complessa in età infantile (procedura di base), da 13721 a 16660 punti risorse
99.B7.1F †↔	Terapia intensiva complessa, da 3221 a 3680 punti risorse	99.B7.2O †↔	Terapia intensiva complessa in età infantile (procedura di base), da 16661 a 19600 punti risorse
99.B7.1G †↔	Terapia intensiva complessa, da 3681 a 4600 punti risorse	99.B7.2P †↔	Terapia intensiva complessa in età infantile (procedura di base), 19601 e più punti risorse
99.B7.1H †↔	Terapia intensiva complessa, da 4601 a 5520 punti risorse	99.B7.31 †↔	Terapia intensiva complessa in età neonatale (procedura di base), da 197 a 392 punti risorse
99.B7.1I †↔	Terapia intensiva complessa, da 5521 a 7360 punti risorse	99.B7.32 †↔	Terapia intensiva complessa in età neonatale (procedura di base), da 393 a 588 punti risorse
99.B7.1J †↔	Terapia intensiva complessa, da 7361 a 9200 punti risorse	99.B7.33 †↔	Terapia intensiva complessa in età neonatale (procedura di base), da 589 a 784 punti risorse
99.B7.1K †↔	Terapia intensiva complessa, da 9201 a 11040 punti risorse	99.B7.34 †↔	Terapia intensiva complessa in età neonatale (procedura di base), da 785 a 980 punti risorse
99.B7.1L †↔	Terapia intensiva complessa, da 11041 a 13800 punti risorse	99.B7.35 †↔	Terapia intensiva complessa in età neonatale (procedura di base), da 981 a 1176 punti risorse
99.B7.1M †↔	Terapia intensiva complessa, da 13801 a 16560 punti risorse	99.B7.36 †↔	Terapia intensiva complessa in età neonatale (procedura di base), da 1177 a 1470 punti risorse
99.B7.1N †↔	Terapia intensiva complessa, da 16561 a 19320 punti risorse	99.B7.37 †↔	Terapia intensiva complessa in età neonatale (procedura di base), da 1471 a 1764 punti risorse
99.B7.1O †↔	Terapia intensiva complessa, 19321 e più punti risorse	99.B7.38 †↔	Terapia intensiva complessa in età neonatale (procedura di base), da 1765 a 2058 punti risorse
99.B7.21 †↔	Terapia intensiva complessa in età infantile (procedura di base), da 197 a 392 punti risorse	99.B7.3A †↔	Terapia intensiva complessa in età neonatale (procedura di base), da 2059 a 2352 punti risorse
99.B7.22 †↔	Terapia intensiva complessa in età infantile (procedura di base), da 393 a 588 punti risorse	99.B7.3B †↔	Terapia intensiva complessa in età neonatale (procedura di base), da 2353 a 2646 punti risorse
99.B7.23 †↔	Terapia intensiva complessa in età infantile (procedura di base), da 589 a 784 punti risorse	99.B7.3C †↔	Terapia intensiva complessa in età neonatale (procedura di base), da 2647 a 2940 punti risorse
99.B7.24 †↔	Terapia intensiva complessa in età infantile (procedura di base), da 785 a 980 punti risorse	99.B7.3D †↔	Terapia intensiva complessa in età neonatale (procedura di base), da 2941 a 3430 punti risorse
99.B7.25 †↔	Terapia intensiva complessa in età infantile (procedura di base), da 981 a 1176 punti risorse	99.B7.3E †↔	Terapia intensiva complessa in età neonatale (procedura di base), da 3431 a 3920 punti risorse
99.B7.26 †↔	Terapia intensiva complessa in età infantile (procedura di base), da 1177 a 1470 punti risorse	99.B7.3F †↔	Terapia intensiva complessa in età neonatale (procedura di base), da 3921 a 4410 punti risorse
99.B7.27 †↔	Terapia intensiva complessa in età infantile (procedura di base), da 1471 a 1764 punti risorse	99.B7.3G †↔	Terapia intensiva complessa in età neonatale (procedura di base), da 4411 a 4900 punti risorse
99.B7.28 †↔	Terapia intensiva complessa in età infantile (procedura di base), da 1765 a 2058 punti risorse	99.B7.3H †↔	Terapia intensiva complessa in età neonatale (procedura di base), da 4901 a 5880 punti risorse
99.B7.2A †↔	Terapia intensiva complessa in età infantile (procedura di base), da 2059 a 2352 punti risorse	99.B7.3I †↔	Terapia intensiva complessa in età neonatale (procedura di base), da 5881 a 6860 punti risorse
99.B7.2B †↔	Terapia intensiva complessa in età infantile (procedura di base), da 2353 a 2646 punti risorse	99.B7.3J †↔	Terapia intensiva complessa in età neonatale (procedura di base), da 6861 a 7840 punti risorse
99.B7.2C †↔	Terapia intensiva complessa in età infantile (procedura di base), da 2647 a 2940 punti risorse	99.B7.3K †↔	Terapia intensiva complessa in età neonatale (procedura di base), da 7841 a 9800 punti risorse
99.B7.2D †↔	Terapia intensiva complessa in età infantile (procedura di base), da 2941 a 3430 punti risorse	99.B7.3L †↔	Terapia intensiva complessa in età neonatale (procedura di base), da 9801 a 11760 punti risorse
99.B7.2E †↔	Terapia intensiva complessa in età infantile (procedura di base), da 3431 a 3920 punti risorse	99.B7.3M †↔	Terapia intensiva complessa in età neonatale (procedura di base), da 11761 a 13720 punti risorse
99.B7.2F †↔	Terapia intensiva complessa in età infantile (procedura di base), da 3921 a 4410 punti risorse	99.B7.3N †↔	Terapia intensiva complessa in età neonatale (procedura di base), da 13721 a 16660 punti risorse
99.B7.2G †↔	Terapia intensiva complessa in età infantile (procedura di base), da 4411 a 4900 punti risorse	99.B7.3O †↔	Terapia intensiva complessa in età neonatale (procedura di base), da 16661 a 19600 punti risorse
99.B7.2H †↔	Terapia intensiva complessa in età infantile (procedura di base), da 4901 a 5880 punti risorse	99.B7.3P †↔	Terapia intensiva complessa in età neonatale (procedura di base), 19601 e più punti risorse
99.B7.2I †↔	Terapia intensiva complessa in età infantile (procedura di base), da 5881 a 6860 punti risorse		

ADRG E60**Fibrosi cistica (mucoviscidosi) o altre malattie polmonari con valutazione per il trapianto o ARDS**

Diagnosi principale nella tabella E60-1 o diagnosi principale nella tabella E60-2 e procedura nella tabella E60-3

DRG E60A**Fibrosi cistica (mucoviscidosi) o altre malattie polmonari con valutazione per il trapianto o età < 16 anni**

Età < 16 anni o procedura nella tabella E60-3

DRG E60B**Fibrosi cistica (mucoviscidosi) senza altre malattie polmonari con valutazione per il trapianto o ARDS, età > 15 anni, più di un giorno di degenza****Diagnosi E60-1**

E84.0	Fibrosi cistica con manifestazioni polmonari	J80.02	Sindrome da distress respiratorio acuto dell'adulto [ARDS]: Sindrome da distress [distress] respiratorio acuto dell'adulto [ARDS] moderato
E84.80	Fibrosi cistica con manifestazioni polmonari e intestinali	J80.03	Sindrome da distress respiratorio acuto dell'adulto [ARDS]: Sindrome da distress [distress] respiratorio acuto dell'adulto [ARDS] grave
E84.87	Fibrosi cistica con molteplici altre manifestazioni	J80.09	Sindrome da distress respiratorio acuto dell'adulto [ARDS]: Sindrome da distress [distress] respiratorio acuto dell'adulto [ARDS] di gravità non specificata
E84.88	Fibrosi cistica con altre manifestazioni		
E84.9	Fibrosi cistica non specificata		
J80.01	Sindrome da distress respiratorio acuto dell'adulto [ARDS]: Sindrome da distress [distress] respiratorio acuto dell'adulto [ARDS] lieve		

Diagnosi E60-2

B39.0	Istoplasmosi polmonare acuta da Histoplasma capsulatum	J44.11	Pneumopatia ostruttiva cronica con esacerbazione acuta, non specificata: VEMS1 $\geq 35\%$ e $< 50\%$ del valore normale predetto (teorico)
B39.1	Istoplasmosi polmonare cronica da Histoplasma capsulatum	J44.12	Pneumopatia ostruttiva cronica con esacerbazione acuta, non specificata: VEMS1 $\geq 50\%$ e $< 70\%$ del valore normale predetto (teorico)
B39.2	Istoplasmosi polmonare da Histoplasma capsulatum non specificata	J44.13	Pneumopatia ostruttiva cronica con esacerbazione acuta, non specificata: VEMS1 $\geq 70\%$ del valore normale predetto (teorico)
D86.0	Sarcoidosi del polmone	J44.19	Pneumopatia ostruttiva cronica con esacerbazione acuta, non specificata: VEMS1 non specificato
D86.1	Sarcoidosi dei linfonodi	J44.80	Altra pneumopatia ostruttiva cronica specificata: VEMS1 $< 35\%$ del valore normale predetto (teorico)
D86.2	Sarcoidosi del polmone con sarcoidosi dei linfonodi	J44.81	Altra pneumopatia ostruttiva cronica specificata: VEMS1 $\geq 35\%$ e $< 50\%$ del valore normale predetto (teorico)
D86.3	Sarcoidosi della cute	J44.82	Altra pneumopatia ostruttiva cronica specificata: VEMS1 $\geq 50\%$ e $< 70\%$ del valore normale predetto (teorico)
D86.8	Sarcoidosi di altre sedi specificate e sedi associate	J44.83	Altra pneumopatia ostruttiva cronica specificata: VEMS1 $\geq 70\%$ del valore normale predetto (teorico)
D86.9	Sarcoidosi non specificata	J44.89	Altra pneumopatia ostruttiva cronica specificata: VEMS1 non specificato
J41.1	Bronchite cronica mucopurulenta	J44.90	Pneumopatia ostruttiva cronica non specificata: VEMS1 $< 35\%$ del valore normale predetto (teorico)
J41.8	Bronchite cronica mista, semplice e mucopurulenta	J44.91	Pneumopatia ostruttiva cronica non specificata: VEMS1 $\geq 35\%$ e $< 50\%$ del valore normale predetto (teorico)
J42	Bronchite cronica non specificata	J44.92	Pneumopatia ostruttiva cronica non specificata: VEMS1 $\geq 50\%$ e $< 70\%$ del valore normale predetto (teorico)
J43.0	Sindrome di MacLeod	J44.93	Pneumopatia ostruttiva cronica non specificata: VEMS1 $\geq 70\%$ del valore normale predetto (teorico)
J43.1	Enfisema panlobulare	J44.99	Pneumopatia ostruttiva cronica non specificata: VEMS1 non specificato
J43.2	Enfisema centrolobulare	J47	Bronchiectasia
J43.8	Altra forma di enfisema	J60	Pneumoconiosi dei minatori del carbone
J43.9	Enfisema non specificato		
J44.00	Pneumopatia ostruttiva cronica con infezione acuta delle vie respiratorie inferiori: VEMS1 $< 35\%$ del valore normale predetto (teorico)		
J44.01	Pneumopatia ostruttiva cronica con infezione acuta delle vie respiratorie inferiori: VEMS1 $\geq 35\%$ e $< 50\%$ del valore normale predetto (teorico)		
J44.02	Pneumopatia ostruttiva cronica con infezione acuta delle vie respiratorie inferiori: VEMS1 $\geq 50\%$ e $< 70\%$ del valore normale predetto (teorico)		
J44.03	Pneumopatia ostruttiva cronica con infezione acuta delle vie respiratorie inferiori: VEMS1 $\geq 70\%$ del valore normale predetto (teorico)		
J44.09	Pneumopatia ostruttiva cronica con infezione acuta delle vie respiratorie inferiori: VEMS1 non specificato		
J44.10	Pneumopatia ostruttiva cronica con esacerbazione acuta, non specificata: VEMS1 $< 35\%$ del valore normale predetto (teorico)		

J61	Pneumoconiosi da asbesto [amianto] ed altri minerali di natura fibrosa	J67.9	Polmonite da ipersensibilità a polvere organica non specificata
J62.0	Pneumoconiosi da polvere di talco	J68.4	Malattie respiratorie croniche da sostanze chimiche, gas, fumi e vapori
J62.8	Pneumoconiosi da altre polveri contenenti silice	J70.1	Manifestazioni polmonari croniche ed altre, da radiazioni (attiniche)
J63.0	Alluminosi (del polmone)	J82	Infiltrato eosinofilo polmonare non classificato altrove
J63.1	Fibrosi (del polmone) da bauxite	J84.0	Malattie alveolari e parietoalveolari
J63.2	Berilliosi	J84.1	Altre pneumopatie interstiziali con fibrosi
J63.3	Fibrosi (del polmone) da grafite	J84.8	Altre malattie polmonari interstiziali specificate
J63.4	Siderosi	J84.9	Malattie polmonari interstiziali non specificate
J63.5	Stannosi (del polmone)	M05.10	Malattia polmonare reumatoide {J99.0}: Localizzazioni multiple
J63.8	Pneumoconiosi da altre polveri inorganiche specificate	M05.11	Malattia polmonare reumatoide {J99.0}: Area spalla
J64	Pneumoconiosi non specificata	M05.12	Malattia polmonare reumatoide {J99.0}: Braccio
J66.0	Bissinosi	M05.13	Malattia polmonare reumatoide {J99.0}: Avambraccio
J66.1	Malattia dei cardatori di lino	M05.14	Malattia polmonare reumatoide {J99.0}: Mano
J66.2	Cannabinosi	M05.15	Malattia polmonare reumatoide {J99.0}: Coscia
J66.8	Malattia delle vie aeree causata da altre polveri organiche specifiche	M05.16	Malattia polmonare reumatoide {J99.0}: Gamba
J67.0	Polmone del contadino	M05.17	Malattia polmonare reumatoide {J99.0}: Caviglia e piede
J67.1	Bagassosi	M05.18	Malattia polmonare reumatoide {J99.0}: Altro
J67.2	Polmone degli allevatori di uccelli	M05.19	Malattia polmonare reumatoide {J99.0}: Localizzazione non precisata
J67.3	Suberosi	Q33.4	Bronchiectasia congenita
J67.4	Polmone dei lavoratori del malto		
J67.5	Polmone dei lavoratori di funghi		
J67.6	Polmone degli scortecciatori d'acero		
J67.7	Polmone da condizionatore ed umidificatore d'aria		
J67.8	Polmoniti da ipersensibilità ad altre polveri organiche		

Procedura E60-3

89.07.12 ‡↔	Valutazione completa, senza inclusione del paziente in una lista d'attesa per trapianto di polmone	89.07.43 ‡↔	Rivalutazione, con inclusione o mantenimento del paziente in una lista d'attesa per trapianto cuore-polmone
89.07.13 ‡↔	Valutazione completa, senza inclusione del paziente in una lista d'attesa per trapianto cuore-polmone	89.07.53 ‡↔	Rivalutazione, con rimozione del paziente da una lista d'attesa per trapianto di polmone
89.07.32 ‡↔	Valutazione completa, con inclusione del paziente in una lista d'attesa per trapianto di polmone	89.07.54 ‡↔	Rivalutazione, con rimozione del paziente da una lista d'attesa per trapianto cuore-polmone
89.07.33 ‡↔	Valutazione completa, con inclusione del paziente in una lista d'attesa per trapianto cuore-polmone		
89.07.42 ‡↔	Rivalutazione, con inclusione o mantenimento del paziente in una lista d'attesa per trapianto di polmone		

ADRG E63

Apnea nel sonno o polisinnografia cardiorespiratoria, fino a 2 giorni di degenza

Diagnosi principale nella tabella E63-1 o (durata del soggiorno < 3 giorni e procedura nella tabella E63-3 e nessuna diagnosi principale nella tabella E63-2 e procedura non nella tabella E63-4)

DRG E63A

Apnea nel sonno o polisinnografia cardiorespiratoria fino a 2 giorni di degenza, diagnostica neurologica complessa, o diagnostica cardiologica invasiva specifica o età < 16 anni

Età < 16 anni o procedura nella tabella E63-5 o definizione del DRG di base (F49)

DRG E63B

Apnea nel sonno o polisinnografia cardiorespiratoria fino a 2 giorni di degenza, età > 15 anni

Diagnosi E63-1

E66.20	Obesità grave con ipoventilazione alveolare: Obesità di grado I (OMS) in pazienti di 18 e più anni	E66.25	Obesità grave con ipoventilazione alveolare: Obesità estrema in bambini e adolescenti dai 3 ai 18 anni non compiuti
E66.21	Obesità grave con ipoventilazione alveolare: Obesità di grado II (OMS) in pazienti di 18 e più anni	E66.29	Obesità grave con ipoventilazione alveolare: Grado o entità dell'obesità non specificati
E66.22	Obesità grave con ipoventilazione alveolare: Obesità di grado III (OMS) in pazienti di 18 e più anni	G47.30	Sindrome da apnea centrale del sonno
E66.24	Obesità grave con ipoventilazione alveolare: Obesità in bambini e adolescenti tra i 3 e i 18 anni non compiuti	G47.31	Sindrome da apnea ostruttiva del sonno
		G47.32	Sindrome ipoventilatoria durante il sonno
		G47.38	Altra apnea del sonno

G47.39 Apnea del sonno non specificata

Diagnosi E63-2

C33	Tumore maligno della trachea	C78.0	Tumore maligno secondario del polmone
C34.0	Tumore Maligno: Bronco principale	C78.1	Tumore maligno secondario del mediastino
C34.1	Tumore Maligno: Lobo o bronco superiore	C78.2	Tumore maligno secondario della pleura
C34.2	Tumore Maligno: Lobo o bronco medio	C78.3	Tumore maligno secondario di altri e non specificati organi dell'apparato respiratorio
C34.3	Tumore Maligno: Lobo o bronco inferiore	D02.1	Carcinoma in situ: Trachea
C34.8	Tumore Maligno: lesione sconfinante a più zone contigue dei bronchi e polmone	D02.2	Carcinoma in situ: Bronchi e polmone
C34.9	Tumore Maligno: Bronchi o polmone non specificati	D02.3	Carcinoma in situ: Altre parti dell'apparato respiratorio
C38.1	Tumore Maligno: Mediastino anteriore	D02.4	Carcinoma in situ: Apparato respiratorio non specificato
C38.2	Tumore Maligno: Mediastino posteriore	D38.1	Tumori di comportamento incerto o sconosciuto: Trachea, bronchi e polmone
C38.3	Tumore Maligno: Mediastino, parte non specificata	D38.2	Tumori di comportamento incerto o sconosciuto: Pleura
C38.4	Tumore Maligno: Pleura	D38.3	Tumori di comportamento incerto o sconosciuto: Mediastino
C38.8	Tumore Maligno: lesione sconfinante a più zone contigue del cuore, del mediastino e della pleura	D38.4	Tumori di comportamento incerto o sconosciuto: Timo
C39.8	Tumore Maligno: lesione sconfinante a più zone contigue dell'apparato respiratorio e degli organi intratoracici	D38.5	Tumori di comportamento incerto o sconosciuto: Altri organi dell'apparato respiratorio
C39.9	Tumore Maligno: Sedi mal definite dell'apparato respiratorio	D38.6	Tumori di comportamento incerto o sconosciuto: Organo dell'apparato respiratorio non specificato
C45.0	Mesotelioma delle pleura		
C47.3	Tumore Maligno: Nervi periferici del torace		
C49.3	Tumore Maligno: Tessuto connettivo e tessuti molli del torace		
C76.1	Tumore maligno di altra e mal definita sede: Torace		

Procedura E63-3

89.17.10 †↔ Polisonnografia

89.17.11 †↔ Poligrafia cardiorespiratoria

Procedura E63-4

33.22 †↔	Tracheobroncoscopia flessibile	33.26.11 †↔	Biopsia transtoracica del polmone, con aspirazione con ago sottile
33.23.11 †↔	Tracheobroncoscopia con strumento rigido	33.26.12 †↔	Biopsia transtoracica del polmone, con Tru-cut senza marcatura con clip
33.23.13 †↔	Tracheobroncoscopia a fluorescenza	33.26.13 †↔	Biopsia transtoracica del polmone, con Tru-cut e marcatura con clip
33.23.14 †↔	Tracheobroncoscopia con catetere a palloncino per la misurazione della ventilazione collaterale	33.26.99 †↔	Biopsia chiusa [percutanea] [agobiopsia] polmonare, altro
33.23.99 †↔	Altra tracheobroncoscopia, altro	33.94.00 †↔	Impianto di marcatore o tracciante nel polmone e nel bronco, NAS
33.24.00 †↔	Biopsia bronchiale chiusa [endoscopica], NAS	33.94.09 †↔	Impianto di marcatore o tracciante nel polmone e nel bronco, altro
33.24.10 †↔	Tracheobroncoscopia (flessibile) (rigida) con brushing per prelievo di secreto o campione	33.94.11 †↔	Impianto di marcatore o tracciante a fini di localizzazione o di guida di intervento terapeutico nel polmone e nel bronco, percutaneo
33.24.11 †↔	Tracheobroncoscopia (flessibile) (rigida) con lavaggio broncoalveolare	33.94.12 †↔	Impianto di marcatore o tracciante a fini di localizzazione o di guida di intervento terapeutico nel polmone e nel bronco, broncoscopico
33.24.12 †↔	Tracheobroncoscopia (flessibile) (rigida) con brushing del polmone	88.73.20 †↔	Endosonografia transbronchiale
33.24.13 †↔	Tracheobroncoscopia (flessibile) (rigida) con biopsia asportativa		
33.24.14 †↔	Tracheobroncoscopia (flessibile) (rigida) con agoaspirazione transbronchiale		
33.24.16 †↔	Tracheobroncoscopia con criobiopsia		
33.24.99 †↔	Biopsia bronchiale chiusa [endoscopica], altro		
33.26.00 †↔	Biopsia chiusa [percutanea] [agobiopsia] polmonare, NAS		

Procedura E63-5

99.BA.13 †↔	Trattamento neurologico complesso dell'ictus cerebrale acuto in Stroke Center (SC), per almeno 24 ore a 48 ore	99.BA.23 †↔	Trattamento neurologico complesso dell'ictus cerebrale acuto in Stroke Unit (SU), per almeno 24 ore a 48 ore
99.BA.14 †↔	Trattamento neurologico complesso dell'ictus cerebrale acuto in Stroke Center (SC), per più di 48 ore a 72 ore	99.BA.24 †↔	Trattamento neurologico complesso dell'ictus cerebrale acuto in Stroke Unit (SU), per più di 48 ore a 72 ore
99.BA.15 †↔	Trattamento neurologico complesso dell'ictus cerebrale acuto in Stroke Center (SC), per più di 72 ore	99.BA.25 †↔	Trattamento neurologico complesso dell'ictus cerebrale acuto in Stroke Unit (SU), per più di 72 ore

99.BA.31 ‡↔ Trattamento complesso dell'ictus cerebrale acuto con ricorso a un centro di telemedicina neurologica, da almeno 24 a 72 ore

99.BA.32 ‡↔ Trattamento complesso dell'ictus cerebrale acuto con ricorso a un centro di telemedicina neurologica, più di 72 ore

DRG E64**Insufficienza respiratoria o embolia polmonare, più di un giorno di degenza**

Diagnosi principale nella tabella E64-1

DRG E64A**Insufficienza respiratoria o embolia polmonare con procedura specifica o età < 16 anni, più di un giorno di degenza**

Età < 16 anni o procedura nella tabella E64-2

DRG E64B**Insufficienza respiratoria o embolia polmonare con CC gravi, più di un giorno di degenza**

PCCL > 2

DRG E64C**Insufficienza respiratoria o embolia polmonare, più di un giorno di degenza****Diagnosi E64-1**

I26.0	Embolia polmonare con menzione di cuore polmonare acuto	J96.10	Insufficienza respiratoria cronica non classificata altrove: Tipo I [ipossica]
I26.9	Embolia polmonare senza menzione di cuore polmonare acuto	J96.11	Insufficienza respiratoria cronica non classificata altrove: Tipo II [ipercapnica]
J18.2	Polmonite ipostatica non specificata	J96.19	Insufficienza respiratoria cronica non classificata altrove: Tipo non specificato
J68.1	Edema polmonare da sostanze chimiche, gas, fumi e vapori	J96.90	Insufficienza respiratoria non specificata: Tipo I [ipossica]
J95.1	Insufficienza polmonare acuta successiva a intervento chirurgico toracico	J96.91	Insufficienza respiratoria non specificata: Tipo II [ipercapnica]
J95.2	Insufficienza polmonare acuta successiva a intervento chirurgico non toracico	J96.99	Insufficienza respiratoria non specificata: Tipo non specificato
J95.3	Insufficienza polmonare cronica dopo intervento chirurgico	T79.0	Embolia gassosa (traumatica)
J96.00	Insufficienza respiratoria acuta non classificata altrove: Tipo I [ipossica]	T79.1	Embolia adiposa (traumatica)
J96.01	Insufficienza respiratoria acuta non classificata altrove: Tipo II [ipercapnica]	T80.0	Embolia gassosa successiva ad infusione, trasfusione od iniezione a fini terapeutici
J96.09	Insufficienza respiratoria acuta non classificata altrove: Tipo non specificato		

Procedura E64-2

33.22 ‡↔	Tracheobroncoscopia flessibile	33.24.14 ‡↔	Tracheobroncoscopia (flessibile) (rigida) con agoaspirazione transbronchiale
33.23.11 ‡↔	Tracheobroncoscopia con strumento rigido	33.24.16 ‡↔	Tracheobroncoscopia con criobiopsia
33.23.13 ‡↔	Tracheobroncoscopia a fluorescenza	33.24.99 ‡↔	Biopsia bronchiale chiusa [endoscopica], altro
33.23.14 ‡↔	Tracheobroncoscopia con catetere a palloncino per la misurazione della ventilazione collaterale	33.94.00 ‡↔	Impianto di marcatore o tracciante nel polmone e nel bronco, NAS
33.23.99 ‡↔	Altra tracheobroncoscopia, altro	33.94.09 ‡↔	Impianto di marcatore o tracciante nel polmone e nel bronco, altro
33.24.00 ‡↔	Biopsia bronchiale chiusa [endoscopica], NAS	33.94.11 ‡↔	Impianto di marcatore o tracciante a fini di localizzazione o di guida di intervento terapeutico nel polmone e nel bronco, percutaneo
33.24.10 ‡↔	Tracheobroncoscopia (flessibile) (rigida) con brushing per prelievo di secreto o campione	33.94.12 ‡↔	Impianto di marcatore o tracciante a fini di localizzazione o di guida di intervento terapeutico nel polmone e nel bronco, broncoscopico
33.24.11 ‡↔	Tracheobroncoscopia (flessibile) (rigida) con lavaggio broncoalveolare		
33.24.12 ‡↔	Tracheobroncoscopia (flessibile) (rigida) con brushing del polmone		
33.24.13 ‡↔	Tracheobroncoscopia (flessibile) (rigida) con biopsia asportativa		

DRG E65**Broncopneumopatia cronica ostruttiva, più di un giorno di degenza**

Diagnosi principale nella tabella E65-1

DRG E65A**Broncopneumopatia cronica ostruttiva con esiti di trapianto d'organo o intervento specifico o procedura complicante, più di un giorno di degenza**

Diagnosi secondaria nella tabella E65-2 o procedura nella tabella E65-3 o Procedure complicanti

DRG E65B**Broncopneumopatia cronica ostruttiva con CC estremamente gravi, più di un giorno di degenza**

PCCL > 3

DRG E65C**Broncopneumopatia cronica ostruttiva con broncoscopia rigida, più di un giorno di degenza**

Procedura nella tabella E65-4

DRG E65D**Broncopneumopatia cronica ostruttiva ed età < 16 anni, più di un giorno di degenza**

Età < 16 anni

DRG E65E**Broncopneumopatia cronica ostruttiva ed età > 15 anni, più di un giorno di degenza****Diagnosi E65-1**

F45.33	Disfunzione vegetativa somatoforme: Apparato respiratorio	J44.80	Altra pneumopatia ostruttiva cronica specificata: VEMS1 <35 % del valore normale predetto (teorico)
J40	Bronchite non specificata come acuta o cronica	J44.81	Altra pneumopatia ostruttiva cronica specificata: VEMS1 >=35 % e <50 % del valore normale predetto (teorico)
J41.0	Bronchite cronica semplice		
J41.1	Bronchite cronica mucopurulenta		
J41.8	Bronchite cronica mista, semplice e mucopurulenta	J44.82	Altra pneumopatia ostruttiva cronica specificata: VEMS1 >=50 % e <70 % del valore normale predetto (teorico)
J42	Bronchite cronica non specificata		
J43.0	Sindrome di MacLeod		
J43.1	Enfisema panlobulare	J44.83	Altra pneumopatia ostruttiva cronica specificata: VEMS1 >=70 % del valore normale predetto (teorico)
J43.2	Enfisema centrolobulare		
J43.8	Altra forma di enfisema		
J43.9	Enfisema non specificato	J44.89	Altra pneumopatia ostruttiva cronica specificata: VEMS1 non specificato
J44.00	Pneumopatia ostruttiva cronica con infezione acuta delle vie respiratorie inferiori: VEMS1 <35 % del valore normale predetto (teorico)	J44.90	Pneumopatia ostruttiva cronica non specificata: VEMS1 <35 % del valore normale predetto (teorico)
J44.01	Pneumopatia ostruttiva cronica con infezione acuta delle vie respiratorie inferiori: VEMS1 >=35 % e <50 % del valore normale predetto (teorico)	J44.91	Pneumopatia ostruttiva cronica non specificata: VEMS1 >=35 % e <50 % del valore normale predetto (teorico)
J44.02	Pneumopatia ostruttiva cronica con infezione acuta delle vie respiratorie inferiori: VEMS1 >=50 % e <70 % del valore normale predetto (teorico)	J44.92	Pneumopatia ostruttiva cronica non specificata: VEMS1 >=50 % e <70 % del valore normale predetto (teorico)
J44.03	Pneumopatia ostruttiva cronica con infezione acuta delle vie respiratorie inferiori: VEMS1 >=70 % del valore normale predetto (teorico)	J44.93	Pneumopatia ostruttiva cronica non specificata: VEMS1 >=70 % del valore normale predetto (teorico)
J44.09	Pneumopatia ostruttiva cronica con infezione acuta delle vie respiratorie inferiori: VEMS1 non specificato	J44.99	Pneumopatia ostruttiva cronica non specificata: VEMS1 non specificato
J44.10	Pneumopatia ostruttiva cronica con esacerbazione acuta, non specificata: VEMS1 <35 % del valore normale predetto (teorico)	J45.0	Asma preminentemente allergico
		J45.1	Asma non allergico
		J45.8	Asma misto
		J45.9	Asma non specificato
J44.11	Pneumopatia ostruttiva cronica con esacerbazione acuta, non specificata: VEMS1 >=35 % e <50 % del valore normale predetto (teorico)	J46	Stato di male asmatico
		J47	Bronchiectasia
J44.12	Pneumopatia ostruttiva cronica con esacerbazione acuta, non specificata: VEMS1 >=50 % e <70 % del valore normale predetto (teorico)	J68.3	Altre malattie acute e subacute dell'apparato respiratorio da sostanze chimiche, gas, fumi e vapori
		J68.4	Malattie respiratorie croniche da sostanze chimiche, gas, fumi e vapori
J44.13	Pneumopatia ostruttiva cronica con esacerbazione acuta, non specificata: VEMS1 >=70 % del valore normale predetto (teorico)	J68.8	Altre malattie respiratorie da sostanze chimiche, gas, fumi e vapori
		J68.9	Condizione morbosa respiratoria da sostanze chimiche, gas, fumi e vapori, non specificata
J44.19	Pneumopatia ostruttiva cronica con esacerbazione acuta, non specificata: VEMS1 non specificato	J98.0	Malattie dei bronchi non classificate altrove
		M94.0	Sindrome della giunzione condrocostale [Tietze]

P22.8	Altra sofferenza [distress] respiratoria(o) neonatale	Q33.4	Bronchiectasia congenita
P22.9	Sofferenza [distress] respiratoria(o) neonatale non specificata	R04.9	Emorragia delle vie respiratorie, non specificata
P24.0	Aspirazione neonatale di meconio	R05	Tosse
P27.0	Sindrome di Wilson-Mikity	R06.0	Dispnea
P27.1	Displasia broncopolmonare che ha origine nel periodo perinatale	R06.1	Stridore
P27.8	Altre malattie respiratorie croniche che hanno origine nel periodo perinatale	R06.2	Respiro sibilante o affannoso [wheezing]
P27.9	Malattia respiratoria cronica non specificata che ha origine nel periodo perinatale	R06.3	Respiro periodico
P28.2	Episodi di cianosi neonatale	R06.4	Iperventilazione
P28.3	Apnea primaria del sonno neonatale	R06.88	Altre e non specificate anomalie respiratorie
P28.4	Altra apnea neonatale	R07.1	Dolore toracico durante la respirazione
P28.5	Insufficienza respiratoria acuta neonatale	R09.1	Pleurite
P28.8	Altre condizioni morbose respiratorie specificate neonatale	R09.3	Espettorato anormale
		R09.8	Altri sintomi e segni specificati che interessano gli apparati circolatorio e respiratorio
		R91	Risultati anormali di diagnostica per immagini del polmone

Diagnosi E65-2

Z94.2	Stato dopo trapianto polmonare	Z94.3	Stato dopo trapianto cardiaco e polmonare
-------	--------------------------------	-------	---

Procedura E65-3

33.72.11 †↔	Inserzione endoscopica di spirali dei bronchi o del polmone, da 1 a 2 spirali	33.72.1A †↔	Inserzione endoscopica di spirali dei bronchi o del polmone, 17 e più spirali
33.72.12 †↔	Inserzione endoscopica di spirali dei bronchi o del polmone, da 3 a 4 spirali	33.79.00 †↔	Inserzione endoscopica di altro dispositivo o sostanza nel(i) bronco(hi), NAS
33.72.13 †↔	Inserzione endoscopica di spirali dei bronchi o del polmone, da 5 a 6 spirali	33.79.09 †↔	Inserzione endoscopica di altro dispositivo o sostanza nel(i) bronco(hi), altro
33.72.14 †↔	Inserzione endoscopica di spirali dei bronchi o del polmone, da 7 a 8 spirali	33.79.10 †↔	Instillazione endoscopica di sostanza per fini di riduzione del volume polmonare, NAS
33.72.15 †↔	Inserzione endoscopica di spirali dei bronchi o del polmone, da 9 a 10 spirali	33.79.11 †↔	Instillazione endoscopica di gel per fini di riduzione biologica del volume polmonare
33.72.16 †↔	Inserzione endoscopica di spirali dei bronchi o del polmone, da 11 a 12 spirali	33.79.12 †↔	Instillazione endoscopica di vapore per fini di riduzione biologica del volume
33.72.17 †↔	Inserzione endoscopica di spirali dei bronchi o del polmone, da 13 a 14 spirali	33.79.19 †↔	Instillazione endoscopica di sostanza per fini di riduzione del volume polmonare, altro
33.72.18 †↔	Inserzione endoscopica di spirali dei bronchi o del polmone, da 15 a 16 spirali		

Procedura E65-4

33.24.10 †↔	Tracheobroncoscopia (flessibile) (rigida) con brushing per prelievo di secreto o campione	33.24.13 †↔	Tracheobroncoscopia (flessibile) (rigida) con biopsia asportativa
33.24.11 †↔	Tracheobroncoscopia (flessibile) (rigida) con lavaggio broncoalveolare	33.24.14 †↔	Tracheobroncoscopia (flessibile) (rigida) con agoaspirazione transbronchiale
33.24.12 †↔	Tracheobroncoscopia (flessibile) (rigida) con brushing del polmone	33.24.16 †↔	Tracheobroncoscopia con criobiopsia

ADRG E66

Trauma toracico grave, più di un giorno di degenza

Diagnosi principale nella tabella E66-1

DRG E66A

Trauma toracico grave con diagnosi complicante, più di un giorno di degenza

Diagnosi nella tabella E66-2

DRG E66B

Trauma toracico grave, più di un giorno di degenza

Diagnosi E66-1

M96.81	Torace instabile dopo intervento di chirurgia toracica	S22.40	Fratture multiple delle costole: Non specificate
S11.02	Ferita aperta: Trachea, parte cervicale	S22.41	Fratture multiple delle costole: Con coinvolgimento della prima costola
S22.2	Frattura dello sterno	S22.42	Fratture multiple delle costole: Con coinvolgimento di due costole
S22.31	Frattura della prima costola		
S22.32	Frattura di altra costola		

S22.43	Fratture multiple delle costole: Con coinvolgimento di tre costole	S23.2	Lussazione di altre e non specificate parti del torace
S22.44	Fratture multiple delle costole: Con coinvolgimento di quattro e più costole	S27.32	Lacerazione del polmone
S22.5	Lembo toracico mobile [flail chest]	S27.4	Traumatismo di bronco
		S27.81	Traumatismo: Diaframma

Diagnosi E66-2

S12.0	Frattura della prima vertebra cervicale	S22.06	Frattura di vertebra dorsale: D11 e D12
S12.1	Frattura della seconda vertebra cervicale	S22.1	Fratture multiple della colonna dorsale
S12.21	Frattura della terza vertebra cervicale	S22.44	Fratture multiple delle costole: Con coinvolgimento di quattro e più costole
S12.22	Frattura della quarta vertebra cervicale		
S12.23	Frattura della quinta vertebra cervicale	S22.5	Lembo toracico mobile [flail chest]
S12.24	Frattura della sesta vertebra cervicale	S27.0	Pneumotorace traumatico
S12.25	Frattura della settima vertebra cervicale	S27.1	Emotorace traumatico
S12.7	Fratture multiple della colonna cervicale	S27.2	Emopneumotorace traumatico
S21.86	Danno ai tessuti molli di terzo grado su frattura o lussazione chiusa del torace	S27.31	Contusione ed ematoma del polmone
S22.00	Frattura di vertebra dorsale: Livello non specificato	S32.00	Frattura di vertebra lombare: Livello non specificato
S22.01	Frattura di vertebra dorsale: D1 e D2	S32.01	Frattura di vertebra lombare: L1
S22.02	Frattura di vertebra dorsale: D3 e D4	S32.02	Frattura di vertebra lombare: L2
S22.03	Frattura di vertebra dorsale: D5 e D6	S32.03	Frattura di vertebra lombare: L3
S22.04	Frattura di vertebra dorsale: D7 e D8	S32.04	Frattura di vertebra lombare: L4
S22.05	Frattura di vertebra dorsale: D9 e D10	S32.05	Frattura di vertebra lombare: L5

ADRG E70

Pertosse e bronchite acuta, più di un giorno di degenza

Diagnosi principale nella tabella E70-1

DRG E70A

Pertosse e bronchite acuta, età < 1 anno o infezioni da virus respiratorio sinciziale, più di un giorno di degenza

Età < 1 anno o diagnosi nella tabella E70-2

DRG E70B

Pertosse e bronchite acuta, età > 0 anni, più di un giorno di degenza

Diagnosi E70-1

A37.0	Pertosse da Bordetella pertussis	J20.5	Bronchite acuta da virus respiratorio sinciziale
A37.1	Pertosse da Bordetella parapertussis	J20.6	Bronchite acuta da Rhinovirus
A37.8	Pertosse da altre specie di Bordetella	J20.7	Bronchite acuta da Echovirus
A37.9	Pertosse non specificata	J20.8	Bronchite acuta da altri microorganismi specificati
J04.1	Tracheite acuta	J20.9	Bronchite acuta non specificata
J20.0	Bronchite acuta da Mycoplasma pneumoniae	J21.0	Bronchiolite acuta da virus respiratorio sinciziale
J20.1	Bronchite acuta da Haemophilus influenzae	J21.1	Bronchiolite acuta da Metapneumovirus umano
J20.2	Bronchite acuta da Streptococchi	J21.8	Bronchiolite acuta da altri microorganismi specificati
J20.3	Bronchite acuta da virus Coxackie	J21.9	Bronchiolite acuta non specificata
J20.4	Bronchite acuta da virus parainfluenzale		

Diagnosi E70-2

B97.4	Virus respiratorio sinciziale come causa di malattie classificate altrove	J20.5	Bronchite acuta da virus respiratorio sinciziale
J12.1	Polmonite da virus sinciziale respiratorio	J21.0	Bronchiolite acuta da virus respiratorio sinciziale

ADRG E71

Neoplasie dell'apparato respiratorio, più di un giorno di degenza

Diagnosi principale nella tabella E71-1

DRG E71A**Neoplasie dell'apparato respiratorio con CC estremamente gravi o broncoscopia rigida, con chemioterapia di complessità moderata o elevata, più di un giorno di degenza**

(PCCL > 3 o procedura nella tabella E71-2) e (procedura nella tabella E71-3)

DRG E71B**Neoplasie dell'apparato respiratorio con CC estremamente gravi o broncoscopia rigida, più di un giorno di degenza**

PCCL > 3 o procedura nella tabella E71-2

DRG E71C**Neoplasie dell'apparato respiratorio, più di un giorno di degenza****Diagnosi E71-1**

C33	Tumore maligno della trachea	D02.3	Carcinoma in situ: Altre parti dell'apparato respiratorio
C34.0	Tumore Maligno: Bronco principale		
C34.1	Tumore Maligno: Lobo o bronco superiore	D02.4	Carcinoma in situ: Apparato respiratorio non specificato
C34.2	Tumore Maligno: Lobo o bronco medio		
C34.3	Tumore Maligno: Lobo o bronco inferiore	D14.2	Tumore benigno: Trachea
C34.8	Tumore Maligno: lesione sconfinante a più zone contigue dei bronchi e polmone	D14.3	Tumore benigno: Bronchi e polmone
		D14.4	Tumore benigno: Apparato respiratorio non specificato
C34.9	Tumore Maligno: Bronchi o polmone non specificati		
C38.1	Tumore Maligno: Mediastino anteriore	D15.2	Tumore benigno: Mediastino
C38.2	Tumore Maligno: Mediastino posteriore	D15.7	Tumore benigno: Altri organi intratoracici specificati
C38.3	Tumore Maligno: Mediastino, parte non specificata	D15.9	Tumore benigno: Organi intratoracici non specificati
C38.4	Tumore Maligno: Pleura	D16.70	Tumore benigno: Costole
C38.8	Tumore Maligno: lesione sconfinante a più zone contigue del cuore, del mediastino e della pleura	D16.71	Tumore benigno: Sterno
		D16.72	Tumore benigno: Clavicola
C39.8	Tumore Maligno: lesione sconfinante a più zone contigue dell'apparato respiratorio e degli organi intratoracici	D17.4	Tumore lipomatoso benigno di organi intratoracici
		D19.0	Tumore benigno: Tessuto mesoteliale della pleura
		D21.3	Tumore benigno: Connettivo ed altri tessuti molli del torace
C39.9	Tumore Maligno: Sedi mal definite dell'apparato respiratorio	D38.1	Tumori di comportamento incerto o sconosciuto: Trachea, bronchi e polmone
C45.0	Mesotelioma delle pleura		
C47.3	Tumore Maligno: Nervi periferici del torace	D38.2	Tumori di comportamento incerto o sconosciuto: Pleura
C49.3	Tumore Maligno: Tessuto connettivo e tessuti molli del torace	D38.3	Tumori di comportamento incerto o sconosciuto: Mediastino
C76.1	Tumore maligno di altra e mal definita sede: Torace		
C78.0	Tumore maligno secondario del polmone	D38.4	Tumori di comportamento incerto o sconosciuto: Timo
C78.1	Tumore maligno secondario del mediastino		
C78.2	Tumore maligno secondario della pleura	D38.5	Tumori di comportamento incerto o sconosciuto: Altri organi dell'apparato respiratorio
C78.3	Tumore maligno secondario di altri e non specificati organi dell'apparato respiratorio	D38.6	Tumori di comportamento incerto o sconosciuto: Organo dell'apparato respiratorio non specificato
D02.1	Carcinoma in situ: Trachea		
D02.2	Carcinoma in situ: Bronchi e polmone		

Procedura E71-2

33.24.10 †↔	Tracheobroncoscopia (flessibile) (rigida) con brushing per prelievo di secreto o campione	33.24.13 †↔	Tracheobroncoscopia (flessibile) (rigida) con biopsia asportativa
33.24.11 †↔	Tracheobroncoscopia (flessibile) (rigida) con lavaggio broncoalveolare	33.24.14 †↔	Tracheobroncoscopia (flessibile) (rigida) con agoaspirazione transbronchiale
33.24.12 †↔	Tracheobroncoscopia (flessibile) (rigida) con brushing del polmone	33.24.16 †↔	Tracheobroncoscopia con criobiopsia

Procedura E71-3

99.25.52 †↔	Chemioterapia di complessità e intensità moderata	99.25.53 †↔	Chemioterapia di complessità e intensità elevata
-------------	---	-------------	--

ADRG E73**Versamento pleurico, più di un giorno di degenza**

Diagnosi principale nella tabella E73-1

DRG E73A**Versamento pleurico con CC gravi, più di un giorno di degenza**

PCCL > 2

DRG E73B**Versamento pleurico, più di un giorno di degenza****Diagnosi E73-1**

J90	Versamento pleurico non classificato altrove	J94.8	Altre malattie della pleura, specificate
J94.0	Versamento pleurico chiloso	J94.9	Malattia della pleura, non specificata
J94.2	Emotorace		

ADRG E74**Malattia polmonare interstiziale, più di un giorno di degenza**

Diagnosi principale nella tabella E74-1

DRG E74Z**Malattia polmonare interstiziale, più di un giorno di degenza****Diagnosi E74-1**

B39.0	Istoplasmosi polmonare acuta da Histoplasma capsulatum	J67.1	Bagassosi
B39.1	Istoplasmosi polmonare cronica da Histoplasma capsulatum	J67.2	Polmone degli allevatori di uccelli
B39.2	Istoplasmosi polmonare da Histoplasma capsulatum non specificata	J67.3	Suberosi
D86.0	Sarcoidosi del polmone	J67.4	Polmone dei lavoratori del malto
D86.1	Sarcoidosi dei linfonodi	J67.5	Polmone dei lavoratori di funghi
D86.2	Sarcoidosi del polmone con sarcoidosi dei linfonodi	J67.6	Polmone degli scortecciatori d'acero
D86.3	Sarcoidosi della cute	J67.7	Polmone da condizionatore ed umidificatore d'aria
D86.8	Sarcoidosi di altre sedi specificate e sedi associate	J67.8	Polmoniti da ipersensibilità ad altre polveri organiche
D86.9	Sarcoidosi non specificata	J67.9	Polmonite da ipersensibilità a polvere organica non specificata
J60	Pneumoconiosi dei minatori del carbone	J70.1	Manifestazioni polmonari croniche ed altre, da radiazioni (attiniche)
J61	Pneumoconiosi da asbesto [amianto] ed altri minerali di natura fibrosa	J82	Infiltrato eosinofilo polmonare non classificato altrove
J62.0	Pneumoconiosi da polvere di talco	J84.0	Malattie alveolari e parietoalveolari
J62.8	Pneumoconiosi da altre polveri contenenti silice	J84.1	Altre pneumopatie interstiziali con fibrosi
J63.0	Alluminosi (del polmone)	J84.8	Altre malattie polmonari interstiziali specificate
J63.1	Fibrosi (del polmone) da bauxite	J84.9	Malattie polmonari interstiziali non specificate
J63.2	Berilliosi	M05.10	Malattia polmonare reumatoide {J99.0}: Localizzazioni multiple
J63.3	Fibrosi (del polmone) da grafite	M05.11	Malattia polmonare reumatoide {J99.0}: Area spalla
J63.4	Siderosi	M05.12	Malattia polmonare reumatoide {J99.0}: Braccio
J63.5	Stannosi (del polmone)	M05.13	Malattia polmonare reumatoide {J99.0}: Avambraccio
J63.8	Pneumoconiosi da altre polveri inorganiche specificate	M05.14	Malattia polmonare reumatoide {J99.0}: Mano
J64	Pneumoconiosi non specificata	M05.15	Malattia polmonare reumatoide {J99.0}: Coscia
J66.0	Bissinosi	M05.16	Malattia polmonare reumatoide {J99.0}: Gamba
J66.1	Malattia dei cardatori di lino	M05.17	Malattia polmonare reumatoide {J99.0}: Caviglia e piede
J66.2	Cannabinosi	M05.18	Malattia polmonare reumatoide {J99.0}: Altro
J66.8	Malattia delle vie aeree causata da altre polveri organiche specifiche	M05.19	Malattia polmonare reumatoide {J99.0}: Localizzazione non precisata
J67.0	Polmone del contadino		

ADRG E75**Altre malattie dell'apparato respiratorio, più di un giorno di degenza**

Diagnosi principale nella tabella E75-1

DRG E75A**Altre malattie dell'apparato respiratorio, età < 18 anni o con CC estremamente gravi, più di un giorno di degenza**

(PCCL > 2) e (Età < 18 anni o PCCL > 3)

DRG E75B**Altre malattie dell'apparato respiratorio con CC gravi, età > 17 anni, più di un giorno di degenza**

PCCL > 2

DRG E75C**Altre malattie dell'apparato respiratorio, più di un giorno di degenza****Diagnosi E75-1**

J22	Infezione acuta delle inferiori vie respiratorie non specificata	Q34.9	Malformazione congenita dell'apparato respiratorio non specificata
J68.0	Bronchite e polmonite da sostanze chimiche, gas, fumi e vapori	Q67.6	Petto escavato (torace a imbuto)
J68.2	Infiammazione delle superiori vie respiratorie da sostanze chimiche, gas, fumi e vapori, non classificata altrove	Q67.7	Petto carenato
J70.0	Manifestazioni polmonari acute da radiazioni (attinica)	Q76.6	Altre malformazioni congenite delle coste
J70.2	Pneumopatia interstiziale acuta indotta da farmaco	Q76.7	Malformazione congenita dello sterno
J70.3	Pneumopatia interstiziale cronica indotta da farmaco	Q79.0	Ernia diaframmatica congenita
J70.4	Disturbo polmonare interstiziale indotto da farmaco, non specificato	Q79.1	Altre malformazioni congenite del diaframma
J70.8	Malattie respiratorie da altri agenti esterni specificati	R04.2	Emottisi
J70.9	Malattie respiratorie da altri agenti esterni specificati	R04.8	Emorragia di altre sedi delle vie respiratorie
J95.0	Malfunzionamento di tracheostoma	R06.6	Singhiozzo
J95.4	Sindrome di Mendelson	R06.80	Evento di apparente minaccia per la vita (ALTE) del lattante
J95.5	Stenosi sottoglottica iatrogena	R09.0	Asfissia
J95.81	Stenosi tracheale iatrogena	R09.2	Arresto respiratorio
J95.82	Deiscenza di anastomosi e sutura successiva a intervento chirurgico su trachea, bronchi e polmoni	R68.3	Ippocratismo digitale
J95.88	Altri disturbi respiratori iatrogeni	R94.2	Risultati anormali di esami per studi di funzionalità polmonare
J95.9	Disturbo respiratorio iatrogeno non specificato	S23.4	Distorsione e distrazione delle costole e dello sterno
J98.1	Collasso polmonare	S27.31	Contusione ed ematoma del polmone
J98.3	Enfisema compensatorio	S27.38	Altri e non specificati traumatismi del polmone
J98.4	Altri disturbi del polmone	S27.5	Traumatismo della trachea toracica
J98.50	Mediastinite	S27.6	Traumatismo della pleura
J98.58	Altre malattie del mediastino non classificate altrove	S27.82	Traumatismo: Dotto toracico
J98.6	Disturbi del diaframma	S27.84	Traumatismo: Timo
J98.8	Altri disturbi respiratori specificati	S27.88	Traumatismo: Altri organi intratoracici specificati
J98.9	Disturbo respiratorio non specificato	S43.6	Distorsione e distrazione dell'articolazione sternoclaveare
Q33.0	Polmone cistico congenito	T17.4	Corpo estraneo nella trachea
Q33.1	Lobo polmonare accessorio	T17.5	Corpo estraneo in bronco
Q33.2	Sequestrazione (congenita) polmonare	T17.8	Corpo estraneo in altre e multiple sedi delle vie respiratorie
Q33.3	Agenesia polmonare	T17.9	Corpo estraneo nelle vie respiratorie, sede non specificata
Q33.5	Tessuto ectopico intrapolmonare (congenito)	T27.0	Ustione della laringe e della trachea
Q33.6	Ipoplasia e displasia del polmone	T27.1	Ustione interessante laringe, trachea e polmone
Q33.8	Altre malformazioni congenite polmonari	T27.4	Corrosione della laringe e della trachea
Q33.9	Malformazione congenita polmonare non specificata	T27.5	Corrosione interessante laringe, trachea e polmone
Q34.0	Anomalia della pleura	T86.81	Insuccesso e rigetto: Trapianto polmonare
Q34.1	Cisti congenite del mediastino	Z43.0	Controllo di tracheostomia
Q34.8	Altre malformazioni congenite specificate dell'apparato respiratorio	Z94.2	Stato dopo trapianto polmonare
		Z94.3	Stato dopo trapianto cardiaco e polmonare

ADRG E76**Tubercolosi o pneumotorace, più di un giorno di degenza**

Diagnosi principale nella tabella E76-1 o (diagnosi secondaria nella tabella E76-2 e durata del soggiorno > 14 giorni)

DRG E76A**Tubercolosi, più di 14 giorni di degenza, per colonizzazione o infezione da agenti multiresistenti o età < 16 anni o procedura complicante o con CC estremamente gravi**

(Durata del soggiorno > 14 giorni e (diagnosi secondaria nella tabella E76-2 o diagnosi principale nella tabella E76-3)) e (diagnosi nella tabella E76-4 o Età < 16 anni o Procedure complicanti o PCCL > 3)

DRG E76B**Tubercolosi, più di 14 giorni di degenza, età > 15 anni**

Durata del soggiorno > 14 giorni e (diagnosi secondaria nella tabella E76-2 o diagnosi principale nella tabella E76-3)

DRG E76C**Tubercolosi fino a 14 giorni di degenza o CC estremamente gravi, più di un giorno di degenza**

PCCL > 3 o diagnosi nella tabella E76-2 o diagnosi principale nella tabella E76-3

DRG E76D**Pneumotorace o emotorace traumatico, più di un giorno di degenza**

Diagnosi principale nella tabella E76-5

DRG E76E**Altro pneumotorace, più di un giorno di degenza****Diagnosi E76-1**

A15.0	Tubercolosi del polmone, confermata dall'esame microscopico dell'escreato, con o senza conferma dall'esame colturale o da esami molecolari	A16.5	Pleurite tubercolare, senza conferma batteriologica, istologica o molecolare
A15.1	Tubercolosi del polmone, confermata dal solo esame colturale	A16.7	Tubercolosi respiratoria primaria, senza conferma batteriologica, istologica o molecolare
A15.2	Tubercolosi del polmone, confermata istologicamente	A16.8	Altre forme di tubercolosi respiratoria, senza conferma batteriologica o istologica
A15.3	Tubercolosi del polmone, confermata con altri metodi non specificati	A16.9	Tubercolosi respiratoria non specificata, senza conferma batteriologica, istologica o molecolare
A15.4	Tubercolosi dei linfonodi intratoracici, confermata batteriologicamente, istologicamente o da esami molecolari	A17.0	Meningite tubercolare {G01}
A15.5	Tubercolosi della laringe, trachea e bronchi, confermata batteriologicamente, istologicamente o da esami molecolari	A17.1	Tubercoloma meningeo {G07}
A15.6	Pleurite tubercolare, confermata batteriologicamente, istologicamente o da esami molecolari	A17.8	Altre forme di tubercolosi del sistema nervoso
A15.7	Tubercolosi respiratoria primaria, confermata batteriologicamente, istologicamente o da esami molecolari	A17.9	Tubercolosi del sistema nervoso non specificata {G99.8}
A15.8	Altre forme di tubercolosi respiratoria, confermate batteriologicamente, istologicamente o da esami molecolari	A18.2	Linfoadenopatia periferica tubercolare
A15.9	Tubercolosi respiratoria non specificata, confermata batteriologicamente, istologicamente o da esami molecolari	A18.8	Tubercolosi di altri organi specificati
A16.0	Tubercolosi del polmone, con esami batteriologici, istologici e molecolari negativi	A19.0	Tubercolosi miliare acuta limitata ad una singola sede specificata
A16.1	Tubercolosi del polmone, esami batteriologici, istologici e molecolari non effettuati	A19.1	Tubercolosi miliare acuta interessante sedi multiple
A16.2	Tubercolosi del polmone, senza conferma batteriologica, istologica o molecolare	A19.2	Tubercolosi miliare acuta non specificata
A16.3	Tubercolosi dei linfonodi intratoracici, senza conferma batteriologica, istologica o molecolare	A19.8	Altre tubercolosi miliari
A16.4	Tubercolosi della laringe, trachea e bronchi, senza conferma batteriologica, istologica o molecolare	A19.9	Tubercolosi miliare non specificata
		A31.0	Infezione polmonare da altri micobatteri
		A43.0	Nocardiosi polmonare
		J65	Pneumoconiosi associata a tubercolosi
		J93.0	Pneumotorace spontaneo ipertensivo
		J93.1	Altro pneumotorace spontaneo
		J93.8	Altro pneumotorace
		J93.9	Pneumotorace non specificato
		J95.80	Pneumotorace iatrogeno
		J98.2	Enfisema interstiziale
		S27.0	Pneumotorace traumatico
		S27.1	Emotorace traumatico
		S27.2	Emopneumotorace traumatico
		T79.7	Enfisema sottocutaneo di origine traumatica

Diagnosi E76-2

A15.0	Tubercolosi del polmone, confermata dall'esame microscopico dell'escreato, con o senza conferma dall'esame colturale o da esami molecolari	A15.7	Tubercolosi respiratoria primaria, confermata batteriologicamente, istologicamente o da esami molecolari
A15.1	Tubercolosi del polmone, confermata dal solo esame colturale	A15.8	Altre forme di tubercolosi respiratoria, confermate batteriologicamente, istologicamente o da esami molecolari
A15.2	Tubercolosi del polmone, confermata istologicamente	A15.9	Tubercolosi respiratoria non specificata, confermata batteriologicamente, istologicamente o da esami molecolari
A15.3	Tubercolosi del polmone, confermata con altri metodi non specificati	A19.0	Tubercolosi miliare acuta limitata ad una singola sede specificata
A15.4	Tubercolosi dei linfonodi intratoracici, confermata batteriologicamente, istologicamente o da esami molecolari	A19.1	Tubercolosi miliare acuta interessante sedi multiple
A15.5	Tubercolosi della laringe, trachea e bronchi, confermata batteriologicamente, istologicamente o da esami molecolari	A19.2	Tubercolosi miliare acuta non specificata
A15.6	Pleurite tubercolare, confermata batteriologicamente, istologicamente o da esami molecolari		

Diagnosi E76-3

A15.0	Tubercolosi del polmone, confermata dall'esame microscopico dell'escreato, con o senza conferma dall'esame colturale o da esami molecolari	A16.2	Tubercolosi del polmone, senza conferma batteriologica, istologica o molecolare
A15.1	Tubercolosi del polmone, confermata dal solo esame colturale	A16.3	Tubercolosi dei linfonodi intratoracici, senza conferma batteriologica, istologica o molecolare
A15.2	Tubercolosi del polmone, confermata istologicamente	A16.4	Tubercolosi della laringe, trachea e bronchi, senza conferma batteriologica, istologica o molecolare
A15.3	Tubercolosi del polmone, confermata con altri metodi non specificati	A16.5	Pleurite tubercolare, senza conferma batteriologica, istologica o molecolare
A15.4	Tubercolosi dei linfonodi intratoracici, confermata batteriologicamente, istologicamente o da esami molecolari	A16.7	Tubercolosi respiratoria primaria, senza conferma batteriologica, istologica o molecolare
A15.5	Tubercolosi della laringe, trachea e bronchi, confermata batteriologicamente, istologicamente o da esami molecolari	A16.8	Altre forme di tubercolosi respiratoria, senza conferma batteriologica o istologica
A15.6	Pleurite tubercolare, confermata batteriologicamente, istologicamente o da esami molecolari	A16.9	Tubercolosi respiratoria non specificata, senza conferma batteriologica, istologica o molecolare
A15.7	Tubercolosi respiratoria primaria, confermata batteriologicamente, istologicamente o da esami molecolari	A17.0	Meningite tubercolare {G07}
A15.8	Altre forme di tubercolosi respiratoria, confermate batteriologicamente, istologicamente o da esami molecolari	A17.1	Tubercoloma meningeo {G07}
A15.9	Tubercolosi respiratoria non specificata, confermata batteriologicamente, istologicamente o da esami molecolari	A17.8	Altre forme di tubercolosi del sistema nervoso
A16.0	Tubercolosi del polmone, con esami batteriologici, istologici e molecolari negativi	A17.9	Tubercolosi del sistema nervoso non specificata {G99.8}
A16.1	Tubercolosi del polmone, esami batteriologici, istologici e molecolari non effettuati	A18.2	Linfoadenopatia periferica tubercolare
		A18.8	Tubercolosi di altri organi specificati
		A19.0	Tubercolosi miliare acuta limitata ad una singola sede specificata
		A19.1	Tubercolosi miliare acuta interessante sedi multiple
		A19.2	Tubercolosi miliare acuta non specificata
		A19.8	Altre tubercolosi miliari
		A19.9	Tubercolosi miliare non specificata
		A31.0	Infezione polmonare da altri micobatteri
		A43.0	Nocardiosi polmonare
		J65	Pneumoconiosi associata a tubercolosi

Diagnosi E76-4

U82.0	Mycobacterium tuberculosis resistente a uno o più antitubercolari di prima scelta	U82.2	Micobatteri atipici o Nocardia resistenti a uno o più antitubercolari di prima scelta
U82.1	Tubercolosi multiresistente [MDR-TB]		

Diagnosi E76-5

S27.0	Pneumotorace traumatico	S27.2	Emopneumotorace traumatico
S27.1	Emotorace traumatico	T79.7	Enfisema sottocutaneo di origine traumatica

ADRG E77**Altre infezioni e infiammazioni dell'apparato respiratorio, più di un giorno di degenza**

Diagnosi principale nella tabella E77-1

DRG E77A**Altre infezioni e infiammazioni dell'apparato respiratorio con diagnosi complicante su esiti di trapianto d'organo o con CC estremamente gravi o procedura complicante o agenti patogeni multiresistenti, più di un giorno di degenza**

(Almeno una diagnosi secondaria nella tabella E77-2 o diagnosi principale nella tabella E77-3 o Procedure complicanti o PCCL > 3 o Età < 16 anni o procedura nella tabella E77-6) e (Procedure complicanti o diagnosi principale nella tabella E77-3 e (diagnosi secondaria nella tabella E77-4 o PCCL > 3) o procedura nella tabella E77-6 o (diagnosi nella tabella E77-5 e procedura nella tabella E77-7))

DRG E77B**Altre infezioni e infiammazioni dell'apparato respiratorio con diagnosi complessa o CC estremamente gravi, età < 16 anni, più di un giorno di degenza**

(Almeno una diagnosi secondaria nella tabella E77-2 o diagnosi principale nella tabella E77-3 o Procedure complicanti o PCCL > 3 o Età < 16 anni o procedura nella tabella E77-6) e (Età < 16 anni)

DRG E77C**Altre infezioni e infiammazioni dell'apparato respiratorio con diagnosi complessa o CC estremamente gravi, età > 15 anni, più di un giorno di degenza**

Almeno una diagnosi secondaria nella tabella E77-2 o diagnosi principale nella tabella E77-3 o Procedure complicanti o PCCL > 3 o Età < 16 anni o procedura nella tabella E77-6

DRG E77D**Altre infezioni e infiammazioni dell'apparato respiratorio con CC gravi, età > 15 anni e più di un giorno di degenza**

PCCL > 2

DRG E77E**Altre infezioni e infiammazioni dell'apparato respiratorio, età > 15 anni e più di un giorno di degenza**

Diagnosi E77-1

A06.5	Ascesso amebico del polmone	B66.4	Paragonimiasi
A20.2	Peste polmonare	B67.1	Infezione del polmone da echinococco granuloso [echinococcosi cistica]
A21.2	Tularemia polmonare	J09	Influenza da virus influenzale identificato, zoonotico o pandemico
A22.1	Carbonchio polmonare	J10.0	Influenza con polmonite, virus influenzale stagionale identificato
A42.0	Actinomicosi polmonare	J11.0	Influenza con polmonite, virus non identificato
A48.1	Malattia dei legionari	J12.0	Polmonite da adenovirus
A48.2	Malattia dei legionari non polmonare [febbre di Pontiac]	J12.1	Polmonite da virus sinciziale respiratorio
A70	Infezione da Chlamydia psittaci	J12.2	Polmonite da virus parainfluenzale
B01.2	Polmonite varicellosa {J17.1}	J12.3	Polmonite da metapneumovirus umano
B05.2	Morbillo complicato da polmonite {J17.1}	J12.8	Altre polmoniti virali
B25.0	Polmonite da cytomegalovirus {J17.1}	J12.9	Polmonite virale non specificata
B33.0	Pleurodinia epidemica	J13	Polmonite da Streptococcus pneumoniae
B37.1	Candidosi polmonare	J14	Polmonite da Haemophilus influenzae
B38.0	Coccidioidomicosi polmonare acuta	J15.0	Polmonite da Klebsiella pneumoniae
B38.1	Coccidioidomicosi polmonare cronica	J15.1	Polmonite da Pseudomonas
B38.2	Coccidioidomicosi polmonare non specificata	J15.2	Polmonite da Stafilococco
B40.0	Blastomicosi polmonare acuta	J15.3	Polmonite da Streptococco di gruppo B
B40.1	Blastomicosi polmonare cronica	J15.4	Polmonite da altri Streptococchi
B40.2	Blastomicosi polmonare non specificata	J15.5	Polmonite da Escherichia coli
B42.0	Sporotricosi polmonare {J99.8}	J15.6	Polmonite da altri batteri Gram-negativi
B44.0	Aspergillosi polmonare invasiva	J15.7	Polmonite da Mycoplasma pneumoniae
B44.1	Altre forme di aspergillosi polmonare	J15.8	Altra polmonite batterica
B45.0	Criptococcosi polmonare	J15.9	Polmonite batterica non specificata
B46.0	Mucormicosi polmonare	J16.0	Polmonite da Chlamydiae
B58.3	Toxoplasmosi polmonare {J17.3}		
B59	Pneumocistosi {J17.3}		

J16.8	Polmonite da altri microorganismi infettivi specificati	J85.3	Ascesso del mediastino
J18.0	Broncopolmonite non specificata	J86.0	Piotorace con fistola
J18.1	Polmonite lobare non specificata	J86.9	Piotorace senza fistola
J18.8	Altre polmoniti da microorganismi non specificati	J92.0	Placca pleurica con presenza di asbesto
J18.9	Polmonite non specificata	J92.9	Placca pleurica senza presenza di asbesto
J69.0	Polmonite da cibo o vomito	J94.1	Fibrotorace
J69.1	Polmonite da oli o essenze	R76.1	Reazione anormale al test della tubercolina
J69.8	Polmonite da altre sostanze solide o liquide	U04.9	Sindrome respiratoria acuta severa [SARS] non specificata
J85.0	Gangrena e necrosi del polmone	Z03.0	Osservazione per sospetto di tubercolosi
J85.1	Ascesso del polmone con polmonite		
J85.2	Ascesso del polmone senza polmonite		

Diagnosi E77-2

G04.1	Mielopatia delle cellule T umane associata a virus linfotropo	G82.42	Tetraparesi e tetraplegia spastica: Lesione midollare spinale completa cronica
G82.00	Paraparesi e paraplegia flaccida: Lesione midollare spinale completa acuta di origine non traumatica	G82.43	Tetraparesi e tetraplegia spastica: Lesione midollare spinale incompleta cronica
G82.01	Paraparesi e paraplegia flaccida: Lesione midollare spinale incompleta acuta di origine non traumatica	G82.50	Tetraparesi e tetraplegia non specificata: Lesione midollare spinale completa acuta di origine non traumatica
G82.02	Paraparesi e paraplegia flaccida: Lesione midollare spinale completa cronica	G82.51	Tetraparesi e tetraplegia non specificata: Lesione midollare spinale incompleta acuta di origine non traumatica
G82.03	Paraparesi e paraplegia flaccida: Lesione midollare spinale incompleta cronica	G82.52	Tetraparesi e tetraplegia non specificata: Lesione midollare spinale completa cronica
G82.10	Paraparesi e paraplegia spastica: Lesione midollare spinale completa acuta di origine non traumatica	G82.53	Tetraparesi e tetraplegia non specificata: Lesione midollare spinale incompleta cronica
G82.11	Paraparesi e paraplegia spastica: Lesione midollare spinale incompleta acuta di origine non traumatica	G83.5	Sindrome Locked-in
G82.12	Paraparesi e paraplegia spastica: Lesione midollare spinale completa cronica	G93.80	Sindrome apallica
G82.13	Paraparesi e paraplegia spastica: Lesione midollare spinale incompleta cronica	P11.51	Trauma da parto della colonna vertebrale e del midollo spinale: Con paraplegia cronica
G82.20	Paraparesi e paraplegia non specificata: Lesione midollare spinale completa acuta di origine non traumatica	P91.80	Sindrome locked-in e sindrome apallica neonatale
G82.21	Paraparesi e paraplegia non specificata: Lesione midollare spinale incompleta acuta di origine non traumatica	Q87.0	Sindromi malformative congenite che alterano soprattutto l'aspetto facciale
G82.22	Paraparesi e paraplegia non specificata: Lesione midollare spinale completa cronica	Q87.1	Sindromi malformative congenite associate soprattutto a bassa statura
G82.23	Paraparesi e paraplegia non specificata: Lesione midollare spinale incompleta cronica	Q87.2	Sindromi malformative congenite che interessano soprattutto gli arti
G82.30	Tetraparesi e tetraplegia flaccida: Lesione midollare spinale completa acuta di origine non traumatica	Q87.3	Sindromi malformative congenite caratterizzate da un accrescimento precoce eccessivo
G82.31	Tetraparesi e tetraplegia flaccida: Lesione midollare spinale incompleta acuta di origine non traumatica	Q87.4	Sindrome di Marfan
G82.32	Tetraparesi e tetraplegia flaccida: Lesione midollare spinale completa cronica	Q87.5	Altre sindromi malformative congenite con altre alterazioni scheletriche
G82.33	Tetraparesi e tetraplegia flaccida: Lesione midollare spinale incompleta cronica	Q87.8	Altre sindromi malformative congenite specificate non classificate altrove
G82.40	Tetraparesi e tetraplegia spastica: Lesione midollare spinale completa acuta di origine non traumatica	Z94.0	Stato dopo trapianto renale
G82.41	Tetraparesi e tetraplegia spastica: Lesione midollare spinale incompleta acuta di origine non traumatica	Z94.1	Stato dopo trapianto cardiaco
		Z94.2	Stato dopo trapianto polmonare
		Z94.3	Stato dopo trapianto cardiaco e polmonare
		Z94.4	Stato dopo trapianto epatico
		Z94.81	Stato dopo trapianto di cellule staminali ematopoietiche con attuale immunosoppressione

Diagnosi E77-3

A06.5	Ascesso amebico del polmone	B44.1	Altre forme di aspergillosi polmonare
A20.2	Peste polmonare	B59	Pneumocistosi {J17.3}
A21.2	Tularemia polmonare	J12.1	Polmonite da virus sinciziale respiratorio
A22.1	Carbonchio polmonare	J85.0	Gangrena e necrosi del polmone
A42.0	Actinomicosi polmonare	J85.1	Ascesso del polmone con polmonite
A48.1	Malattia dei legionari	J85.2	Ascesso del polmone senza polmonite
B25.0	Polmonite da cytomegalovirus {J17.1}	J85.3	Ascesso del mediastino
B37.1	Candidosi polmonare	J86.0	Piotorace con fistola
B44.0	Aspergillosi polmonare invasiva	J86.9	Piotorace senza fistola

Diagnosi E77-4

Z94.0	Stato dopo trapianto renale	Z94.4	Stato dopo trapianto epatico
Z94.1	Stato dopo trapianto cardiaco	Z94.81	Stato dopo trapianto di cellule staminali ematopoietiche con attuale immunosoppressione
Z94.2	Stato dopo trapianto polmonare		
Z94.3	Stato dopo trapianto cardiaco e polmonare		

Diagnosi E77-5

U80.00	Staphylococcus aureus resistente a oxacillina o meticillina [MRSA]	U81.11	Gruppo Acinetobacter baumannii con multiresistenza 2MRGN NeonatPed
U80.01	Staphylococcus aureus resistente ad antibiotici glicopeptidici, chinoloni, streptogramine o oxazolidinoni e sensibile a oxacillina o meticillina	U81.20	Escherichia coli con multiresistenza 3MRGN
U80.10	Streptococcus pneumoniae resistente a penicillina o oxacillina	U81.21	Klebsiella pneumoniae con multiresistenza 3MRGN
U80.11	Streptococcus pneumoniae resistente a macrolidi, oxazolidinoni o streptogramine e sensibile a penicillina o oxacillina	U81.22	Klebsiella oxytoca con multiresistenza 3MRGN
U80.20	Enterococcus faecalis resistente ad antibiotici glicopeptidici	U81.23	Altri tipi di Klebsiella con multiresistenza 3MRGN
U80.21	Enterococcus faecalis resistente ad oxazolidinoni o con elevata resistenza agli aminoglicosidi e senza resistenza agli antibiotici glicopeptidici	U81.24	Complesso Enterobacter cloacae con multiresistenza 3MRGN
U80.30	Enterococcus faecium resistente ad antibiotici glicopeptidici	U81.25	Complesso Citrobacter freundii con multiresistenza 3MRGN
U80.31	Enterococcus faecium resistente a oxazolidinoni o streptogramine, o con elevata resistenza agli aminoglicosidi senza resistenza agli antibiotici glicopeptidici	U81.26	Serratia marcescens con multiresistenza 3MRGN
U80.8	Altri batteri Gram-positivi multiresistenti agli antibiotici	U81.27	Proteus mirabilis con multiresistenza 3MRGN
U81.00	Escherichia coli con multiresistenza 2MRGN NeonatPed	U81.28	Altri tipi di enterobatteri con multiresistenza 3MRGN
U81.01	Klebsiella pneumoniae con multiresistenza 2MRGN NeonatPed	U81.30	Pseudomonas aeruginosa con multiresistenza 3MRGN
U81.02	Klebsiella oxytoca con multiresistenza 2MRGN NeonatPed	U81.31	Gruppo Acinetobacter baumannii con multiresistenza 3MRGN
U81.03	Altri tipi di Klebsiella con multiresistenza 2MRGN NeonatPed	U81.40	Escherichia coli con multiresistenza 4MRGN
U81.04	Complesso Enterobacter cloacae con multiresistenza 2MRGN NeonatPed	U81.41	Klebsiella pneumoniae con multiresistenza 4MRGN
U81.05	Complesso Citrobacter freundii con multiresistenza 2MRGN NeonatPed	U81.42	Klebsiella oxytoca con multiresistenza 4MRGN
U81.06	Serratia marcescens con multiresistenza 2MRGN NeonatPed	U81.43	Altri tipi di Klebsiella con multiresistenza 4MRGN
U81.07	Proteus mirabilis con multiresistenza 2MRGN NeonatPed	U81.44	Complesso Enterobacter cloacae con multiresistenza 4MRGN
U81.08	Altri tipi di enterobatteri con multiresistenza 2MRGN NeonatPed	U81.45	Complesso Citrobacter freundii con multiresistenza 4MRGN
U81.10	Pseudomonas e aeruginosa con multiresistenza 2MRGN NeonatPed	U81.46	Serratia marcescens con multiresistenza 4MRGN
		U81.47	Proteus mirabilis con multiresistenza 4MRGN
		U81.48	Altri tipi di enterobatteri con multiresistenza 4MRGN
		U81.50	Pseudomonas aeruginosa con multiresistenza 4MRGN
		U81.51	Gruppo Acinetobacter baumannii con multiresistenza 4MRGN
		U81.6	Burkholderia, Stenotrophomonas e altri batteri non fermentanti resistenti a chinoloni, amikacina, ceftazidima, piperacillina/tazobactam o cotrimossazolo
		U81.8	Altri batteri Gram-negativi multiresistenti agli antibiotici
		U82.0	Mycobacterium tuberculosis resistente a uno o più antitubercolari di prima scelta
		U82.1	Tubercolosi multiresistente [MDR-TB]
		U82.2	Micobatteri atipici o Nocardia resistenti a uno o più antitubercolari di prima scelta

Procedura E77-6

33.24.10 †↔	Tracheobroncoscopia (flessibile) (rigida) con brushing per prelievo di secreto o campione	33.24.13 †↔	Tracheobroncoscopia (flessibile) (rigida) con biopsia asportativa
33.24.11 †↔	Tracheobroncoscopia (flessibile) (rigida) con lavaggio broncoalveolare	33.24.14 †↔	Tracheobroncoscopia (flessibile) (rigida) con agoaspirazione transbronchiale
33.24.12 †↔	Tracheobroncoscopia (flessibile) (rigida) con brushing del polmone	33.24.16 †↔	Tracheobroncoscopia con criobiopsia

Procedura E77-7

99.84.16 ‡↔	Isolamento da contatto, da almeno 7 a 13 giorni di trattamento	99.84.1C ‡↔	Isolamento da contatto, da almeno 42 a 55 giorni di trattamento
99.84.17 ‡↔	Isolamento da contatto, da almeno 14 a 20 giorni di trattamento	99.84.1D ‡↔	Isolamento da contatto, da almeno 56 a 69 giorni di trattamento
99.84.1A ‡↔	Isolamento da contatto, da almeno 21 a 27 giorni di trattamento	99.84.1E ‡↔	Isolamento da contatto, da almeno 70 a 83 giorni di trattamento
99.84.1B ‡↔	Isolamento da contatto, da almeno 28 a 41 giorni di trattamento	99.84.1F ‡↔	Isolamento da contatto, 84 e più giorni di trattamento

ADRG E78**Controllo e ottimizzazione di una preesistente terapia con respirazione artificiale, fino a 2 giorni di degenza**

Procedura nella tabella E78-1 e durata del soggiorno < 3 giorni

DRG E78Z**Controllo e ottimizzazione di una preesistente terapia con respirazione assistita, fino a 2 giorni di degenza****Procedura E78-1**

93.9G.21 ‡↔	Ventilazione a pressione positiva tramite maschera, CPAP, controllo e ottimizzazione di un'impostazione in essere, fino a 3 giorni	93.9G.41 ‡↔	Ventilazione a pressione positiva tramite maschera, BiPAP, controllo e ottimizzazione di un'impostazione in essere, fino a 3 giorni
93.9G.22 ‡↔	Ventilazione a pressione positiva tramite maschera, CPAP, controllo e ottimizzazione di un'impostazione in essere, più di 3 giorni	93.9G.42 ‡↔	Ventilazione a pressione positiva tramite maschera, BiPAP, controllo e ottimizzazione di un'impostazione in essere, più di 3 giorni

ADRG E86**Malattie e disturbi dell'apparato respiratorio, un giorno di degenza**

Durata del soggiorno è uguale 1 giorno

DRG E86A**Malattie e disturbi dell'apparato respiratorio con trattamento complesso o diagnostica specifica, un giorno di degenza**

Almeno una procedura nella tabella E86-2

DRG E86B**Malattie e disturbi dell'apparato respiratorio per neoplasia maligna o biopsia transtoracica del polmone, un giorno di degenza**

Diagnosi principale nella tabella E86-1 o procedura nella tabella E86-3

DRG E86C**Malattie e disturbi dell'apparato respiratorio, un giorno di degenza****Diagnosi E86-1**

C33	Tumore maligno della trachea	C45.0	Mesotelioma delle pleura
C34.0	Tumore Maligno: Bronco principale	C47.3	Tumore Maligno: Nervi periferici del torace
C34.1	Tumore Maligno: Lobo o bronco superiore	C49.3	Tumore Maligno: Tessuto connettivo e tessuti molli del torace
C34.2	Tumore Maligno: Lobo o bronco medio	C76.1	Tumore maligno di altra e mal definita sede: Torace
C34.3	Tumore Maligno: Lobo o bronco inferiore	C78.0	Tumore maligno secondario del polmone
C34.8	Tumore Maligno: lesione sconfinante a più zone contigue dei bronchi e polmone	C78.1	Tumore maligno secondario del mediastino
C34.9	Tumore Maligno: Bronchi o polmone non specificati	C78.2	Tumore maligno secondario della pleura
C38.1	Tumore Maligno: Mediastino anteriore	C78.3	Tumore maligno secondario di altri e non specificati organi dell'apparato respiratorio
C38.2	Tumore Maligno: Mediastino posteriore	D02.1	Carcinoma in situ: Trachea
C38.3	Tumore Maligno: Mediastino, parte non specificata	D02.2	Carcinoma in situ: Bronchi e polmone
C38.4	Tumore Maligno: Pleura	D02.3	Carcinoma in situ: Altre parti dell'apparato respiratorio
C38.8	Tumore Maligno: lesione sconfinante a più zone contigue del cuore, del mediastino e della pleura	D02.4	Carcinoma in situ: Apparato respiratorio non specificato
C39.8	Tumore Maligno: lesione sconfinante a più zone contigue dell'apparato respiratorio e degli organi intratoracici	D38.1	Tumori di comportamento incerto o sconosciuto: Trachea, bronchi e polmone
C39.9	Tumore Maligno: Sedi mal definite dell'apparato respiratorio		

D38.2	Tumori di comportamento incerto o sconosciuto: Pleura	D38.5	Tumori di comportamento incerto o sconosciuto: Altri organi dell'apparato respiratorio
D38.3	Tumori di comportamento incerto o sconosciuto: Mediastino	D38.6	Tumori di comportamento incerto o sconosciuto: Organo dell'apparato respiratorio non specificato
D38.4	Tumori di comportamento incerto o sconosciuto: Timo		

Procedura E86-2

33.22 ‡↔	Tracheobroncoscopia flessibile	92.24.04 ↔	Teleradioterapia mediante fotoni, acceleratore lineare, radioterapia intraoperatoria
33.23.11 ‡↔	Tracheobroncoscopia con strumento rigido	92.24.09 ↔	Teleradioterapia mediante fotoni, acceleratore lineare, altro
33.23.13 ‡↔	Tracheobroncoscopia a fluorescenza	92.24.11 ↔	Teleradioterapia mediante fotoni, acceleratore lineare, guidata dalle immagini, fino a 2 campi di irradiazione
33.23.14 ‡↔	Tracheobroncoscopia con catetere a palloncino per la misurazione della ventilazione collaterale	92.24.12 ↔	Teleradioterapia mediante fotoni, acceleratore lineare, guidata dalle immagini, più di 2 campi di irradiazione
33.23.99 ‡↔	Altra tracheobroncoscopia, altro	92.24.13 ↔	Teleradioterapia mediante fotoni, acceleratore lineare, guidata dalle immagini, irradiazione 3D pianificata
33.24.00 ‡↔	Biopsia bronchiale chiusa [endoscopica], NAS	92.24.14 ↔	Teleradioterapia mediante fotoni, acceleratore lineare, guidata dalle immagini, radioterapia a modulazione di intensità
33.24.10 ‡↔	Tracheobroncoscopia (flessibile) (rigida) con brushing per prelievo di secreto o campione	92.24.21 ↔	Teleradioterapia mediante fotoni, acceleratore lineare, non guidata dalle immagini, fino a 2 campi di irradiazione
33.24.11 ‡↔	Tracheobroncoscopia (flessibile) (rigida) con lavaggio broncoalveolare	92.24.22 ↔	Teleradioterapia mediante fotoni, acceleratore lineare, non guidata dalle immagini, più di 2 campi di irradiazione
33.24.12 ‡↔	Tracheobroncoscopia (flessibile) (rigida) con brushing del polmone	92.24.23 ↔	Teleradioterapia mediante fotoni, acceleratore lineare, non guidata dalle immagini, irradiazione 3D pianificata
33.24.13 ‡↔	Tracheobroncoscopia (flessibile) (rigida) con biopsia asportativa	92.24.24 ↔	Teleradioterapia mediante fotoni, acceleratore lineare, non guidata dalle immagini, radioterapia a modulazione di intensità
33.24.14 ‡↔	Tracheobroncoscopia (flessibile) (rigida) con agoaspirazione transbronchiale	92.24.30 ↔	Teleradioterapia mediante fotoni: radioterapia estremamente complessa con attrezzatura specializzata
33.24.16 ‡↔	Tracheobroncoscopia con criobiopsia	92.25.00 ↔	Teleradioterapia con elettroni, acceleratore lineare, NAS
33.24.99 ‡↔	Biopsia bronchiale chiusa [endoscopica], altro	92.25.01 ↔	Teleradioterapia con elettroni, acceleratore lineare, irradiazione di campo esteso
33.94.00 ‡↔	Impianto di marcatore o tracciante nel polmone e nel bronco, NAS	92.25.02 ↔	Teleradioterapia con elettroni, acceleratore lineare, irradiazione di un emicorpo
33.94.09 ‡↔	Impianto di marcatore o tracciante nel polmone e nel bronco, altro	92.25.03 ↔	Teleradioterapia con elettroni, acceleratore lineare, irradiazione del corpo intero
33.94.11 ‡↔	Impianto di marcatore o tracciante a fini di localizzazione o di guida di intervento terapeutico nel polmone e nel bronco, percutaneo	92.25.04 ↔	Teleradioterapia con elettroni, acceleratore lineare, radioterapia intraoperatoria
33.94.12 ‡↔	Impianto di marcatore o tracciante a fini di localizzazione o di guida di intervento terapeutico nel polmone e nel bronco, broncoscopico	92.25.09 ↔	Teleradioterapia con elettroni, acceleratore lineare, altro
88.73.20 ‡↔	Endosonografia transbronchiale	92.25.11 ↔	Teleradioterapia con elettroni, acceleratore lineare, guidata dalle immagini
92.20 ↔	Infusione d'isotopo radioattivo liquido	92.25.12 ↔	Teleradioterapia con elettroni, acceleratore lineare, guidata dalle immagini, fino a 2 campi di irradiazione
92.21.00 ↔	Radioterapia superficiale: NAS	92.25.13 ↔	Teleradioterapia con elettroni, acceleratore lineare, guidata dalle immagini, più di 2 campi di irradiazione
92.21.01 ↔	Radioterapia superficiale: fino a 2 campi di irradiazione	92.25.14 ↔	Teleradioterapia con elettroni, acceleratore lineare, guidata dalle immagini, irradiazione 3D pianificata
92.21.02 ↔	Radioterapia superficiale: più di 2 campi di irradiazione	92.25.15 ↔	Teleradioterapia con elettroni, acceleratore lineare, guidata dalle immagini, radioterapia a modulazione di intensità
92.22.00 ↔	Radioterapia con ortovoltaggio: NAS	92.25.21 ↔	Teleradioterapia con elettroni, acceleratore lineare, non guidata dalle immagini, fino a 2 campi di irradiazione
92.22.01 ↔	Radioterapia con ortovoltaggio: fino a 2 campi di irradiazione	92.25.22 ↔	Teleradioterapia con elettroni, acceleratore lineare, non guidata dalle immagini, più di 2 campi di irradiazione
92.22.02 ↔	Radioterapia con ortovoltaggio: più di 2 campi di irradiazione		
92.22.11 ↔	Roentgenterapia intraoperatoria, fino a 300 kV		
92.22.12 ↔	Roentgenterapia intraoperatoria, 300 kV - < 1 MV		
92.22.19 ↔	Roentgenterapia intraoperatoria, altro		
92.23.00 ↔	Radioterapia ad alto voltaggio: NAS		
92.23.01 ↔	Dispositivo di telecobaltoterapia, fino a 2 campi di irradiazione		
92.23.02 ↔	Dispositivo di telecobaltoterapia, da 3 a 4 campi di irradiazione		
92.23.03 ↔	Dispositivo di telecobaltoterapia, più di 4 campi di irradiazione o irradiazione 3D pianificata		
92.23.08 ↔	Radioterapia ad alto voltaggio: altri isotopi		
92.23.09 ↔	Dispositivo di telecobaltoterapia, altro		
92.24.00 ↔	Teleradioterapia mediante fotoni, acceleratore lineare, NAS		
92.24.01 ↔	Teleradioterapia mediante fotoni, acceleratore lineare, irradiazione di campo esteso		
92.24.02 ↔	Teleradioterapia mediante fotoni, acceleratore lineare, irradiazione di un emicorpo		
92.24.03 ↔	Teleradioterapia mediante fotoni, acceleratore lineare, irradiazione del corpo intero		

92.25.23 ↔	Teleradioterapia con elettroni, acceleratore lineare, non guidata dalle immagini, irradiazione 3D pianificata	92.28.43 ↔	Radioiodoterapia da 1,2 a meno di 5 GBq I-131, senza somministrazione di tireotropina ricombinante (rh-TSH)
92.25.24 ↔	Teleradioterapia con elettroni, acceleratore lineare, non guidata dalle immagini, radioterapia a modulazione di intensità	92.28.44 ↔	Radioiodoterapia da 1,2 a meno di 5 GBq I-131, con somministrazione di tireotropina ricombinante (rh-TSH)
92.26.00 ↔	Teleradioterapia con altre radiazioni particellari, NAS	92.28.45 ↔	Radioiodoterapia da 5 e più GBq I-131, senza somministrazione di tireotropina ricombinante (rh-TSH)
92.26.99 ↔	Teleradioterapia con altre radiazioni particellari, altro	92.28.46 ↔	Radioiodoterapia da 5 e più GBq I-131, con somministrazione di tireotropina ricombinante (rh-TSH)
92.27.00 ↔	Impianto o inserzione di elementi radioattivi (brachiterapia con radionuclidi chiusi), superficie corporea, altra o NAS sede di applicazione	92.28.51 ↔	Radioimmunoterapia con 90Y ibritumomab tiuxetano, parenterale
92.27.10 ↔	Impianto o inserzione di elementi radioattivi (brachiterapia con radionuclidi chiusi), organi sessuali femminili, NAS	92.28.52 ↔	Radioimmunoterapia con iodio-131 [I-131] tositumomab, parenterale
92.27.11 ↔	Impianto o inserzione di elementi radioattivi (brachiterapia con radionuclidi chiusi), in sede intrauterina	92.28.53 ↔	Radioimmunoterapia con altri anticorpi, parenterale
92.27.12 ↔	Impianto o inserzione di elementi radioattivi (brachiterapia con radionuclidi chiusi), in sede intravaginale	92.28.64 ↔	Terapia radiorecettoriale con l'analogo della somatostatina DOTA-coniugato TOC (octreotide)
92.27.13 ↔	Impianto o inserzione di elementi radioattivi (brachiterapia con radionuclidi chiusi), in sede combinata intrauterina e intravaginale	92.28.65 ↔	Terapia radiorecettoriale con l'analogo della somatostatina DOTA-coniugato TATE (octreotate)
92.27.21 ↔	Impianto o inserzione di elementi radioattivi (brachiterapia con radionuclidi chiusi), superficie corporea	92.28.66 ↔	Terapia radiorecettoriale con antagonisti della somatostatina
92.27.22 ↔	Impianto o inserzione di elementi radioattivi (brachiterapia con radionuclidi chiusi), in sede intracavitaria	92.28.67 ↔	Terapia radiorecettoriale con ligando PSMA
92.27.23 ↔	Impianto o inserzione di elementi radioattivi (brachiterapia con radionuclidi chiusi), in sede endoluminale	92.28.69 ↔	Radioterapia con molecole piccole, altro
92.27.30 ↔	Impianto o inserzione di elementi radioattivi (brachiterapia con radionuclidi chiusi), vasi NAS	92.28.71 ↔	Somministrazione parenterale di iodio-131-MIBG (metaiodobenzilguanidina)
92.27.31 ↔	Impianto o inserzione di elementi radioattivi (brachiterapia con radionuclidi chiusi), arterie coronarie	92.29.00 ↔	Brachiterapia con radionuclidi chiusi, NAS
92.27.39 ↔	Impianto o inserzione di elementi radioattivi (brachiterapia con radionuclidi chiusi), altri vasi	92.29.09 ↔	Brachiterapia con radionuclidi chiusi, altro
92.27.40 ↔	Impianto o inserzione di elementi radioattivi (brachiterapia con radionuclidi chiusi), intraoperatoria	92.29.11 ↔	Brachiterapia interstiziale con impianto di emettitori rimovibili monoplanari, basso rateo di dose
92.27.70 ↔	Moulage radioattivi, NAS	92.29.12 ↔	Brachiterapia interstiziale con impianto di emettitori rimovibili monoplanari, rateo di dose pulsata (pulsed dose rate)
92.27.71 ↔	Moulage radioattivi: costruzione e applicazione di moulage radioattivi superficiali	92.29.13 ↔	Brachiterapia interstiziale con impianto di emettitori rimovibili monoplanari, alto rateo di dose
92.27.72 ↔	Moulage radioattivi: costruzione e applicazione di applicatori non impiegati sulla superficie corporea	92.29.19 ↔	Brachiterapia interstiziale con impianto di emettitori rimovibili monoplanari, altro
92.27.73 ↔	Moulage radioattivi: costruzione e applicazione di applicatori oculari	92.29.21 ↔	Brachiterapia interstiziale con impianto volumetrico di emettitori rimovibili multiplanari, basso rateo di dose
92.27.79 ↔	Moulage radioattivi, altro	92.29.22 ↔	Brachiterapia interstiziale con impianto volumetrico di emettitori rimovibili multiplanari, rateo di dose pulsata (pulsed dose rate)
92.28.00 ↔	Iniezione, instillazione o somministrazione per via orale di radioisotopi, NAS	92.29.23 ↔	Brachiterapia interstiziale con impianto volumetrico di emettitori rimovibili multiplanari, alto rateo di dose
92.28.09 ↔	Iniezione, instillazione o somministrazione per via orale di radioisotopi, altro	92.29.24 ↔	Brachiterapia con impianto di emettitori rimovibili multiplanari, alto rateo di dose, intraoperatoria
92.28.11 ↔	Terapia con radionuclidi aperti per metastasi ossee	92.29.29 ↔	Brachiterapia interstiziale con impianto volumetrico di emettitori rimovibili multiplanari, altro
92.28.14 ↔	Instillazione di radionuclidi aperti in articolazioni	92.29.31 ↔	Brachiterapia interstiziale con impianto di emettitori permanenti, fino a 10 sorgenti
92.28.24 ↔	Radio-chemioembolizzazione endovascolare selettiva con I-131-Lipiodol	92.29.32 ↔	Brachiterapia interstiziale con impianto di emettitori permanenti, da 11 a 15 sorgenti
92.28.25 ↔	Terapia endovascolare selettiva con radionuclidi (SIRT) mediante embolizzazione con microsfero marcate con ittrio-90	92.29.33 ↔	Brachiterapia interstiziale con impianto di emettitori permanenti, da 16 a 20 sorgenti
92.28.26 ↔	Terapia endovascolare selettiva con radionuclidi (SIRT) mediante embolizzazione con microsfero marcate con olmio-166	92.29.34 ↔	Brachiterapia interstiziale con impianto di emettitori permanenti, da 21 a 25 sorgenti
92.28.33 ↔	Brachiterapia endovascolare con renio-188	92.29.35 ↔	Brachiterapia interstiziale con impianto di emettitori permanenti, da 26 a 30 sorgenti
92.28.41 ↔	Radioiodoterapia fino a 1,2 GBq I-131, senza somministrazione di tireotropina ricombinante (rh-TSH)	92.29.36 ↔	Brachiterapia interstiziale con impianto di emettitori permanenti, da 31 a 35 sorgenti
92.28.42 ↔	Radioiodoterapia fino a 1,2 GBq I-131, con somministrazione di tireotropina ricombinante (rh-TSH)	92.29.37 ↔	Brachiterapia interstiziale con impianto di emettitori permanenti, da 36 a 40 sorgenti
		92.29.38 ↔	Brachiterapia interstiziale con impianto di emettitori permanenti, da 41 a 45 sorgenti
		92.29.39 ↔	Brachiterapia interstiziale con impianto di emettitori permanenti, da 46 a 50 sorgenti
		92.29.3A ↔	Brachiterapia interstiziale con impianto di emettitori permanenti, da 51 a 55 sorgenti

92.29.3B ↔ Brachiterapia interstiziale con impianto di emettitori permanenti, da 56 a 60 sorgenti	92.33.00 ↔ Radiochirurgia con particelle, NAS
92.29.3C ↔ Brachiterapia interstiziale con impianto di emettitori permanenti, da 61 a 65 sorgenti	92.33.01 ↔ Altra radioterapia ad alto voltaggio: radioterapia stereotassica, in seduta unica, cerebrale
92.29.3D ↔ Brachiterapia interstiziale con impianto di emettitori permanenti, da 66 a 70 sorgenti	92.33.11 ↔ Altra radioterapia ad alto voltaggio: radioterapia stereotassica, in seduta unica, extracerebrale
92.29.3E ↔ Brachiterapia interstiziale con impianto di emettitori permanenti, da 71 e più sorgenti	92.39.00 ↔ Altra radiochirurgia stereotassica, NAS
92.29.40 ↔ Brachiterapia con applicatori superficiali, NAS	92.39.01 ↔ Altra radioterapia ad alto voltaggio, irradiazione stereotassica, frazionata, cerebrale, NAS
92.29.49 ↔ Brachiterapia con applicatori superficiali, altro	92.39.11 ↔ Altra radioterapia ad alto voltaggio, irradiazione stereotassica, frazionata, extracerebrale, NAS
92.29.51 ↔ Rimozione di radionuclidi chiusi o di applicatori inattivi sotto anestesia	92.39.20 ↔ Altra radioterapia ad alto voltaggio, irradiazione stereotassica, frazionata: Cerebrale, radioterapia a modulazione di intensità
92.30.00 ↔ Radioterapia stereotassica, in seduta unica, NAS	92.39.21 ↔ Altra radioterapia ad alto voltaggio, irradiazione stereotassica, frazionata: Cerebrale, radioterapia ad arco a modulazione di intensità (IMAT)
92.30.01 ↔ Radioterapia stereotassica, in seduta unica: Cerebrale, NAS	92.39.22 ↔ Altra radioterapia ad alto voltaggio, irradiazione stereotassica, frazionata: Cerebrale, guidata dalle immagini
92.30.02 ↔ Radioterapia stereotassica, in seduta unica: Extracerebrale, NAS	92.39.29 ↔ Altra radioterapia ad alto voltaggio, irradiazione stereotassica, frazionata, cerebrale, altro
92.30.20 ↔ Radioterapia stereotassica, in seduta unica: Cerebrale, radioterapia a modulazione di intensità	92.39.30 ↔ Altra radioterapia ad alto voltaggio, irradiazione stereotassica, frazionata: Extracerebrale, radioterapia a modulazione di intensità
92.30.21 ↔ Radioterapia stereotassica, in seduta unica: Cerebrale, radioterapia ad arco a modulazione di intensità (IMAT)	92.39.31 ↔ Altra radioterapia ad alto voltaggio, irradiazione stereotassica, frazionata: Extracerebrale, radioterapia ad arco a modulazione di intensità (IMAT)
92.30.22 ↔ Radioterapia stereotassica, in seduta unica: Cerebrale, guidata dalle immagini	92.39.32 ↔ Altra radioterapia ad alto voltaggio, irradiazione stereotassica, frazionata: Extracerebrale, guidata dalle immagini
92.30.30 ↔ Radioterapia stereotassica, in seduta unica: Extracerebrale, radioterapia a modulazione di intensità	92.39.39 ↔ Altra radioterapia ad alto voltaggio, irradiazione stereotassica, frazionata, extracerebrale, altro
92.30.31 ↔ Radioterapia stereotassica, in seduta unica: Extracerebrale, radioterapia ad arco a modulazione di intensità (IMAT)	92.41 ↔ Radioterapia intraoperatoria con elettroni
92.30.32 ↔ Radioterapia stereotassica, in seduta unica: Extracerebrale, guidata dalle immagini	99.25.51 ‡↔ Chemioterapia non complessa
92.30.99 ↔ Radioterapia stereotassica, in seduta unica, altro	99.25.52 ‡↔ Chemioterapia di complessità e intensità moderata
92.31.00 ↔ Radiochirurgia con fotoni NAS, cerebrale	
92.31.10 ↔ Radiochirurgia con fotoni NAS, extracerebrale	
92.32.00 ↔ Radiochirurgia con fotoni a sorgente multiple, NAS	
92.32.01 ↔ Radiochirurgia con fotoni a sorgenti multiple: Gamma knife	

Procedura E86-3

33.26.00 ‡↔ Biopsia chiusa [percutanea] [agobiopsia] polmonare, NAS	33.26.13 ‡↔ Biopsia transtoracica del polmone, con Tru-cut e marcatura con clip
33.26.11 ‡↔ Biopsia transtoracica del polmone, con aspirazione con ago sottile	33.26.99 ‡↔ Biopsia chiusa [percutanea] [agobiopsia] polmonare, altro
33.26.12 ‡↔ Biopsia transtoracica del polmone, con Tru-cut senza marcatura con clip	

ADRG E87

Malattie e disturbi dell'apparato respiratorio con terapia intensiva complessa/trattamento complesso IMC > 119 punti risorse

Almeno una procedura nella tabella E87-1

DRG E87Z

Malattie e disturbi dell'apparato respiratorio con terapia intensiva complessa/trattamento complesso IMC > 119 punti risorse

Procedura E87-1

99.B7.12 ‡↔ Terapia intensiva complessa, da 120 a 184 punti risorse	99.B7.16 ‡↔ Terapia intensiva complessa, da 829 a 1104 punti risorse
99.B7.13 ‡↔ Terapia intensiva complessa, da 185 a 360 punti risorse	99.B7.17 ‡↔ Terapia intensiva complessa, da 1105 a 1380 punti risorse
99.B7.14 ‡↔ Terapia intensiva complessa, da 361 a 552 punti risorse	99.B7.18 ‡↔ Terapia intensiva complessa, da 1381 a 1656 punti risorse
99.B7.15 ‡↔ Terapia intensiva complessa, da 553 a 828 punti risorse	99.B7.1A ‡↔ Terapia intensiva complessa, da 1657 a 1932 punti risorse

99.B7.1B †↔	Terapia intensiva complessa, da 1933 a 2208 punti risorse	99.B8.16 †↔	Trattamento complesso IMC dell'adulto, da 829 a 1104 punti risorse
99.B7.1C †↔	Terapia intensiva complessa, da 2209 a 2484 punti risorse	99.B8.17 †↔	Trattamento complesso IMC dell'adulto, da 1105 a 1380 punti risorse
99.B7.1D †↔	Terapia intensiva complessa, da 2485 a 2760 punti risorse	99.B8.18 †↔	Trattamento complesso IMC dell'adulto, da 1381 a 1656 punti risorse
99.B7.1E †↔	Terapia intensiva complessa, da 2761 a 3220 punti risorse	99.B8.1A †↔	Trattamento complesso IMC dell'adulto, da 1657 a 1932 punti risorse
99.B7.1F †↔	Terapia intensiva complessa, da 3221 a 3680 punti risorse	99.B8.1B †↔	Trattamento complesso IMC dell'adulto, da 1933 a 2208 punti risorse
99.B7.1G †↔	Terapia intensiva complessa, da 3681 a 4600 punti risorse	99.B8.1C †↔	Trattamento complesso IMC dell'adulto, da 2209 a 2484 punti risorse
99.B7.1H †↔	Terapia intensiva complessa, da 4601 a 5520 punti risorse	99.B8.1D †↔	Trattamento complesso IMC dell'adulto, da 2485 a 2760 punti risorse
99.B7.1I †↔	Terapia intensiva complessa, da 5521 a 7360 punti risorse	99.B8.1E †↔	Trattamento complesso IMC dell'adulto, da 2761 a 3220 punti risorse
99.B7.1J †↔	Terapia intensiva complessa, da 7361 a 9200 punti risorse	99.B8.1F †↔	Trattamento complesso IMC dell'adulto, da 3221 a 3680 punti risorse
99.B7.1K †↔	Terapia intensiva complessa, da 9201 a 11040 punti risorse	99.B8.1G †↔	Trattamento complesso IMC dell'adulto, da 3681 a 4600 punti risorse
99.B7.1L †↔	Terapia intensiva complessa, da 11041 a 13800 punti risorse	99.B8.1H †↔	Trattamento complesso IMC dell'adulto, da 4601 a 5520 punti risorse
99.B7.1M †↔	Terapia intensiva complessa, da 13801 a 16560 punti risorse	99.B8.1I †↔	Trattamento complesso IMC dell'adulto, da 5521 a 7360 punti risorse
99.B7.1N †↔	Terapia intensiva complessa, da 16561 a 19320 punti risorse	99.B8.1J †↔	Trattamento complesso IMC dell'adulto, da 7361 a 9200 punti risorse
99.B7.1O †↔	Terapia intensiva complessa, 19321 e più punti risorse	99.B8.1K †↔	Trattamento complesso IMC dell'adulto, da 9201 a 11040 punti risorse
99.B8.12 †↔	Trattamento complesso IMC dell'adulto, da 120 a 184 punti risorse	99.B8.1L †↔	Trattamento complesso IMC dell'adulto, da 11041 a 13800 punti risorse
99.B8.13 †↔	Trattamento complesso IMC dell'adulto, da 185 a 360 punti risorse	99.B8.1M †↔	Trattamento complesso IMC dell'adulto, da 13801 a 16560 punti risorse
99.B8.14 †↔	Trattamento complesso IMC dell'adulto, da 361 a 552 punti risorse	99.B8.1N †↔	Trattamento complesso IMC dell'adulto, da 16561 a 19320 punti risorse
99.B8.15 †↔	Trattamento complesso IMC dell'adulto, da 553 a 828 punti risorse	99.B8.1O †↔	Trattamento complesso IMC dell'adulto, 19321 e più punti risorse

ADRG E90**Malattie e disturbi dell'apparato respiratorio con trattamento complesso IMC > 196/184 punti risorse o respirazione assistita > 24 ore**

Almeno una procedura nella tabella E90-1 e non [Terapia intensiva complessa > 392 / 552 punti risorse] o Tempo di respirazione artificiale > 24 ore

DRG E90A**Malattie e disturbi dell'apparato respiratorio con trattamento complesso IMC > 392/552 punti risorse**

Almeno una procedura nella tabella E90-2

DRG E90B**Malattie e disturbi dell'apparato respiratorio con trattamento complesso IMC > 196/184 punti risorse con respirazione assistita > 95 ore o procedura OR complessa**

Procedure OR- complesse o Tempo di respirazione artificiale > 95 ore

DRG E90C**Malattie e disturbi dell'apparato respiratorio con trattamento complesso IMC > 196/184 punti risorse o respirazione assistita > 24 ore****Procedura E90-1**

99.B8.13 †↔	Trattamento complesso IMC dell'adulto, da 185 a 360 punti risorse	99.B8.18 †↔	Trattamento complesso IMC dell'adulto, da 1381 a 1656 punti risorse
99.B8.14 †↔	Trattamento complesso IMC dell'adulto, da 361 a 552 punti risorse	99.B8.1A †↔	Trattamento complesso IMC dell'adulto, da 1657 a 1932 punti risorse
99.B8.15 †↔	Trattamento complesso IMC dell'adulto, da 553 a 828 punti risorse	99.B8.1B †↔	Trattamento complesso IMC dell'adulto, da 1933 a 2208 punti risorse
99.B8.16 †↔	Trattamento complesso IMC dell'adulto, da 829 a 1104 punti risorse	99.B8.1C †↔	Trattamento complesso IMC dell'adulto, da 2209 a 2484 punti risorse
99.B8.17 †↔	Trattamento complesso IMC dell'adulto, da 1105 a 1380 punti risorse	99.B8.1D †↔	Trattamento complesso IMC dell'adulto, da 2485 a 2760 punti risorse

99.B8.1E ‡↔	Trattamento complesso IMC dell'adulto, da 2761 a 3220 punti risorse	99.B8.2L ‡↔	Trattamento complesso IMC in età infantile, da 9801 a 11760 punti risorse
99.B8.1F ‡↔	Trattamento complesso IMC dell'adulto, da 3221 a 3680 punti risorse	99.B8.2M ‡↔	Trattamento complesso IMC in età infantile, da 11761 a 13720 punti risorse
99.B8.1G ‡↔	Trattamento complesso IMC dell'adulto, da 3681 a 4600 punti risorse	99.B8.2N ‡↔	Trattamento complesso IMC in età infantile, da 13721 a 16660 punti risorse
99.B8.1H ‡↔	Trattamento complesso IMC dell'adulto, da 4601 a 5520 punti risorse	99.B8.2O ‡↔	Trattamento complesso IMC in età infantile, da 16661 a 19600 punti risorse
99.B8.1I ‡↔	Trattamento complesso IMC dell'adulto, da 5521 a 7360 punti risorse	99.B8.2P ‡↔	Trattamento complesso IMC in età infantile, 19601 e più punti risorse
99.B8.1J ‡↔	Trattamento complesso IMC dell'adulto, da 7361 a 9200 punti risorse	99.B8.31 ‡↔	Trattamento complesso IMC in età neonatale, da 197 a 392 punti risorse
99.B8.1K ‡↔	Trattamento complesso IMC dell'adulto, da 9201 a 11040 punti risorse	99.B8.32 ‡↔	Trattamento complesso IMC in età neonatale, da 393 a 588 punti risorse
99.B8.1L ‡↔	Trattamento complesso IMC dell'adulto, da 11041 a 13800 punti risorse	99.B8.33 ‡↔	Trattamento complesso IMC in età neonatale, da 589 a 784 punti risorse
99.B8.1M ‡↔	Trattamento complesso IMC dell'adulto, da 13801 a 16560 punti risorse	99.B8.34 ‡↔	Trattamento complesso IMC in età neonatale, da 785 a 980 punti risorse
99.B8.1N ‡↔	Trattamento complesso IMC dell'adulto, da 16561 a 19320 punti risorse	99.B8.35 ‡↔	Trattamento complesso IMC in età neonatale, da 981 a 1176 punti risorse
99.B8.1O ‡↔	Trattamento complesso IMC dell'adulto, 19321 e più punti risorse	99.B8.36 ‡↔	Trattamento complesso IMC in età neonatale, da 1177 a 1470 punti risorse
99.B8.21 ‡↔	Trattamento complesso IMC in età infantile, da 197 a 392 punti risorse	99.B8.37 ‡↔	Trattamento complesso IMC in età neonatale, da 1471 a 1764 punti risorse
99.B8.22 ‡↔	Trattamento complesso IMC in età infantile, da 393 a 588 punti risorse	99.B8.38 ‡↔	Trattamento complesso IMC in età neonatale, da 1765 a 2058 punti risorse
99.B8.23 ‡↔	Trattamento complesso IMC in età infantile, da 589 a 784 punti risorse	99.B8.3A ‡↔	Trattamento complesso IMC in età neonatale, da 2059 a 2352 punti risorse
99.B8.24 ‡↔	Trattamento complesso IMC in età infantile, da 785 a 980 punti risorse	99.B8.3B ‡↔	Trattamento complesso IMC in età neonatale, da 2353 a 2646 punti risorse
99.B8.25 ‡↔	Trattamento complesso IMC in età infantile, da 981 a 1176 punti risorse	99.B8.3C ‡↔	Trattamento complesso IMC in età neonatale, da 2647 a 2940 punti risorse
99.B8.26 ‡↔	Trattamento complesso IMC in età infantile, da 1177 a 1470 punti risorse	99.B8.3D ‡↔	Trattamento complesso IMC in età neonatale, da 2941 a 3430 punti risorse
99.B8.27 ‡↔	Trattamento complesso IMC in età infantile, da 1471 a 1764 punti risorse	99.B8.3E ‡↔	Trattamento complesso IMC in età neonatale, da 3431 a 3920 punti risorse
99.B8.28 ‡↔	Trattamento complesso IMC in età infantile, da 1765 a 2058 punti risorse	99.B8.3F ‡↔	Trattamento complesso IMC in età neonatale, da 3921 a 4410 punti risorse
99.B8.2A ‡↔	Trattamento complesso IMC in età infantile, da 2059 a 2352 punti risorse	99.B8.3G ‡↔	Trattamento complesso IMC in età neonatale, da 4411 a 4900 punti risorse
99.B8.2B ‡↔	Trattamento complesso IMC in età infantile, da 2353 a 2646 punti risorse	99.B8.3H ‡↔	Trattamento complesso IMC in età neonatale, da 4901 a 5880 punti risorse
99.B8.2C ‡↔	Trattamento complesso IMC in età infantile, da 2647 a 2940 punti risorse	99.B8.3I ‡↔	Trattamento complesso IMC in età neonatale, da 5881 a 6860 punti risorse
99.B8.2D ‡↔	Trattamento complesso IMC in età infantile, da 2941 a 3430 punti risorse	99.B8.3J ‡↔	Trattamento complesso IMC in età neonatale, da 6861 a 7840 punti risorse
99.B8.2E ‡↔	Trattamento complesso IMC in età infantile, da 3431 a 3920 punti risorse	99.B8.3K ‡↔	Trattamento complesso IMC in età neonatale, da 7841 a 9800 punti risorse
99.B8.2F ‡↔	Trattamento complesso IMC in età infantile, da 3921 a 4410 punti risorse	99.B8.3L ‡↔	Trattamento complesso IMC in età neonatale, da 9801 a 11760 punti risorse
99.B8.2G ‡↔	Trattamento complesso IMC in età infantile, da 4411 a 4900 punti risorse	99.B8.3M ‡↔	Trattamento complesso IMC in età neonatale, da 11761 a 13720 punti risorse
99.B8.2H ‡↔	Trattamento complesso IMC in età infantile, da 4901 a 5880 punti risorse	99.B8.3N ‡↔	Trattamento complesso IMC in età neonatale, da 13721 a 16660 punti risorse
99.B8.2I ‡↔	Trattamento complesso IMC in età infantile, da 5881 a 6860 punti risorse	99.B8.3O ‡↔	Trattamento complesso IMC in età neonatale, da 16661 a 19600 punti risorse
99.B8.2J ‡↔	Trattamento complesso IMC in età infantile, da 6861 a 7840 punti risorse	99.B8.3P ‡↔	Trattamento complesso IMC in età neonatale, 19601 e più punti risorse
99.B8.2K ‡↔	Trattamento complesso IMC in età infantile, da 7841 a 9800 punti risorse		

Procedura E90-2

99.B8.15 †↔	Trattamento complesso IMC dell'adulto, da 553 a 828 punti risorse	99.B8.2H †↔	Trattamento complesso IMC in età infantile, da 4901 a 5880 punti risorse
99.B8.16 †↔	Trattamento complesso IMC dell'adulto, da 829 a 1104 punti risorse	99.B8.2I †↔	Trattamento complesso IMC in età infantile, da 5881 a 6860 punti risorse
99.B8.17 †↔	Trattamento complesso IMC dell'adulto, da 1105 a 1380 punti risorse	99.B8.2J †↔	Trattamento complesso IMC in età infantile, da 6861 a 7840 punti risorse
99.B8.18 †↔	Trattamento complesso IMC dell'adulto, da 1381 a 1656 punti risorse	99.B8.2K †↔	Trattamento complesso IMC in età infantile, da 7841 a 9800 punti risorse
99.B8.1A †↔	Trattamento complesso IMC dell'adulto, da 1657 a 1932 punti risorse	99.B8.2L †↔	Trattamento complesso IMC in età infantile, da 9801 a 11760 punti risorse
99.B8.1B †↔	Trattamento complesso IMC dell'adulto, da 1933 a 2208 punti risorse	99.B8.2M †↔	Trattamento complesso IMC in età infantile, da 11761 a 13720 punti risorse
99.B8.1C †↔	Trattamento complesso IMC dell'adulto, da 2209 a 2484 punti risorse	99.B8.2N †↔	Trattamento complesso IMC in età infantile, da 13721 a 16660 punti risorse
99.B8.1D †↔	Trattamento complesso IMC dell'adulto, da 2485 a 2760 punti risorse	99.B8.2O †↔	Trattamento complesso IMC in età infantile, da 16661 a 19600 punti risorse
99.B8.1E †↔	Trattamento complesso IMC dell'adulto, da 2761 a 3220 punti risorse	99.B8.2P †↔	Trattamento complesso IMC in età infantile, 19601 e più punti risorse
99.B8.1F †↔	Trattamento complesso IMC dell'adulto, da 3221 a 3680 punti risorse	99.B8.32 †↔	Trattamento complesso IMC in età neonatale, da 393 a 588 punti risorse
99.B8.1G †↔	Trattamento complesso IMC dell'adulto, da 3681 a 4600 punti risorse	99.B8.33 †↔	Trattamento complesso IMC in età neonatale, da 589 a 784 punti risorse
99.B8.1H †↔	Trattamento complesso IMC dell'adulto, da 4601 a 5520 punti risorse	99.B8.34 †↔	Trattamento complesso IMC in età neonatale, da 785 a 980 punti risorse
99.B8.1I †↔	Trattamento complesso IMC dell'adulto, da 5521 a 7360 punti risorse	99.B8.35 †↔	Trattamento complesso IMC in età neonatale, da 981 a 1176 punti risorse
99.B8.1J †↔	Trattamento complesso IMC dell'adulto, da 7361 a 9200 punti risorse	99.B8.36 †↔	Trattamento complesso IMC in età neonatale, da 1177 a 1470 punti risorse
99.B8.1K †↔	Trattamento complesso IMC dell'adulto, da 9201 a 11040 punti risorse	99.B8.37 †↔	Trattamento complesso IMC in età neonatale, da 1471 a 1764 punti risorse
99.B8.1L †↔	Trattamento complesso IMC dell'adulto, da 11041 a 13800 punti risorse	99.B8.38 †↔	Trattamento complesso IMC in età neonatale, da 1765 a 2058 punti risorse
99.B8.1M †↔	Trattamento complesso IMC dell'adulto, da 13801 a 16560 punti risorse	99.B8.3A †↔	Trattamento complesso IMC in età neonatale, da 2059 a 2352 punti risorse
99.B8.1N †↔	Trattamento complesso IMC dell'adulto, da 16561 a 19320 punti risorse	99.B8.3B †↔	Trattamento complesso IMC in età neonatale, da 2353 a 2646 punti risorse
99.B8.1O †↔	Trattamento complesso IMC dell'adulto, 19321 e più punti risorse	99.B8.3C †↔	Trattamento complesso IMC in età neonatale, da 2647 a 2940 punti risorse
99.B8.22 †↔	Trattamento complesso IMC in età infantile, da 393 a 588 punti risorse	99.B8.3D †↔	Trattamento complesso IMC in età neonatale, da 2941 a 3430 punti risorse
99.B8.23 †↔	Trattamento complesso IMC in età infantile, da 589 a 784 punti risorse	99.B8.3E †↔	Trattamento complesso IMC in età neonatale, da 3431 a 3920 punti risorse
99.B8.24 †↔	Trattamento complesso IMC in età infantile, da 785 a 980 punti risorse	99.B8.3F †↔	Trattamento complesso IMC in età neonatale, da 3921 a 4410 punti risorse
99.B8.25 †↔	Trattamento complesso IMC in età infantile, da 981 a 1176 punti risorse	99.B8.3G †↔	Trattamento complesso IMC in età neonatale, da 4411 a 4900 punti risorse
99.B8.26 †↔	Trattamento complesso IMC in età infantile, da 1177 a 1470 punti risorse	99.B8.3H †↔	Trattamento complesso IMC in età neonatale, da 4901 a 5880 punti risorse
99.B8.27 †↔	Trattamento complesso IMC in età infantile, da 1471 a 1764 punti risorse	99.B8.3I †↔	Trattamento complesso IMC in età neonatale, da 5881 a 6860 punti risorse
99.B8.28 †↔	Trattamento complesso IMC in età infantile, da 1765 a 2058 punti risorse	99.B8.3J †↔	Trattamento complesso IMC in età neonatale, da 6861 a 7840 punti risorse
99.B8.2A †↔	Trattamento complesso IMC in età infantile, da 2059 a 2352 punti risorse	99.B8.3K †↔	Trattamento complesso IMC in età neonatale, da 7841 a 9800 punti risorse
99.B8.2B †↔	Trattamento complesso IMC in età infantile, da 2353 a 2646 punti risorse	99.B8.3L †↔	Trattamento complesso IMC in età neonatale, da 9801 a 11760 punti risorse
99.B8.2C †↔	Trattamento complesso IMC in età infantile, da 2647 a 2940 punti risorse	99.B8.3M †↔	Trattamento complesso IMC in età neonatale, da 11761 a 13720 punti risorse
99.B8.2D †↔	Trattamento complesso IMC in età infantile, da 2941 a 3430 punti risorse	99.B8.3N †↔	Trattamento complesso IMC in età neonatale, da 13721 a 16660 punti risorse
99.B8.2E †↔	Trattamento complesso IMC in età infantile, da 3431 a 3920 punti risorse	99.B8.3O †↔	Trattamento complesso IMC in età neonatale, da 16661 a 19600 punti risorse
99.B8.2F †↔	Trattamento complesso IMC in età infantile, da 3921 a 4410 punti risorse	99.B8.3P †↔	Trattamento complesso IMC in età neonatale, 19601 e più punti risorse
99.B8.2G †↔	Trattamento complesso IMC in età infantile, da 4411 a 4900 punti risorse		

ADRG 901, 902

procedure OR non correlata

Procedure OR non correlata

DRGs 901A, 901B, 901C, 901D, 902Z

MDC 05

Malattie e disturbi del sistema cardiovascolare



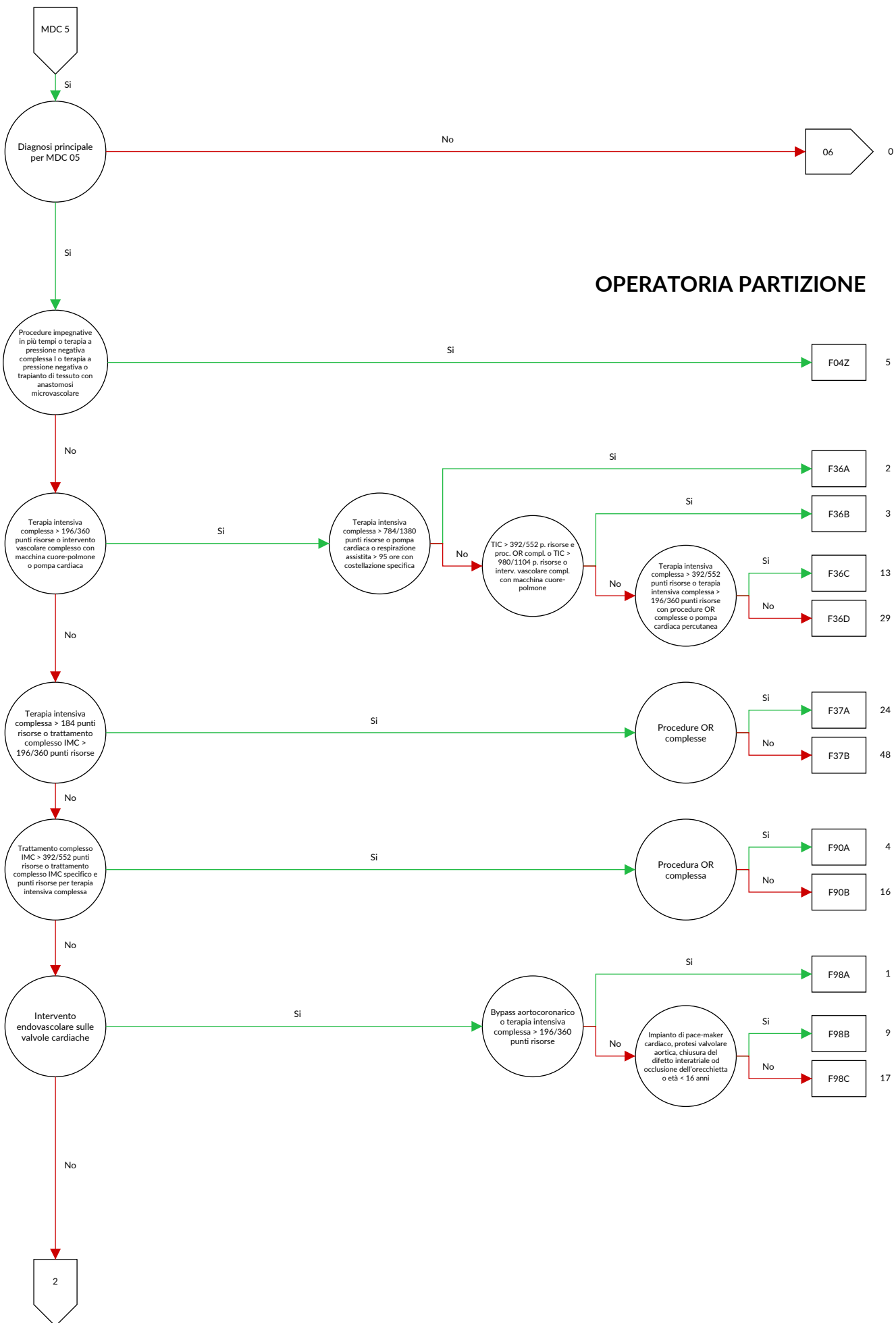

OPERATORIA PARTIZIONE

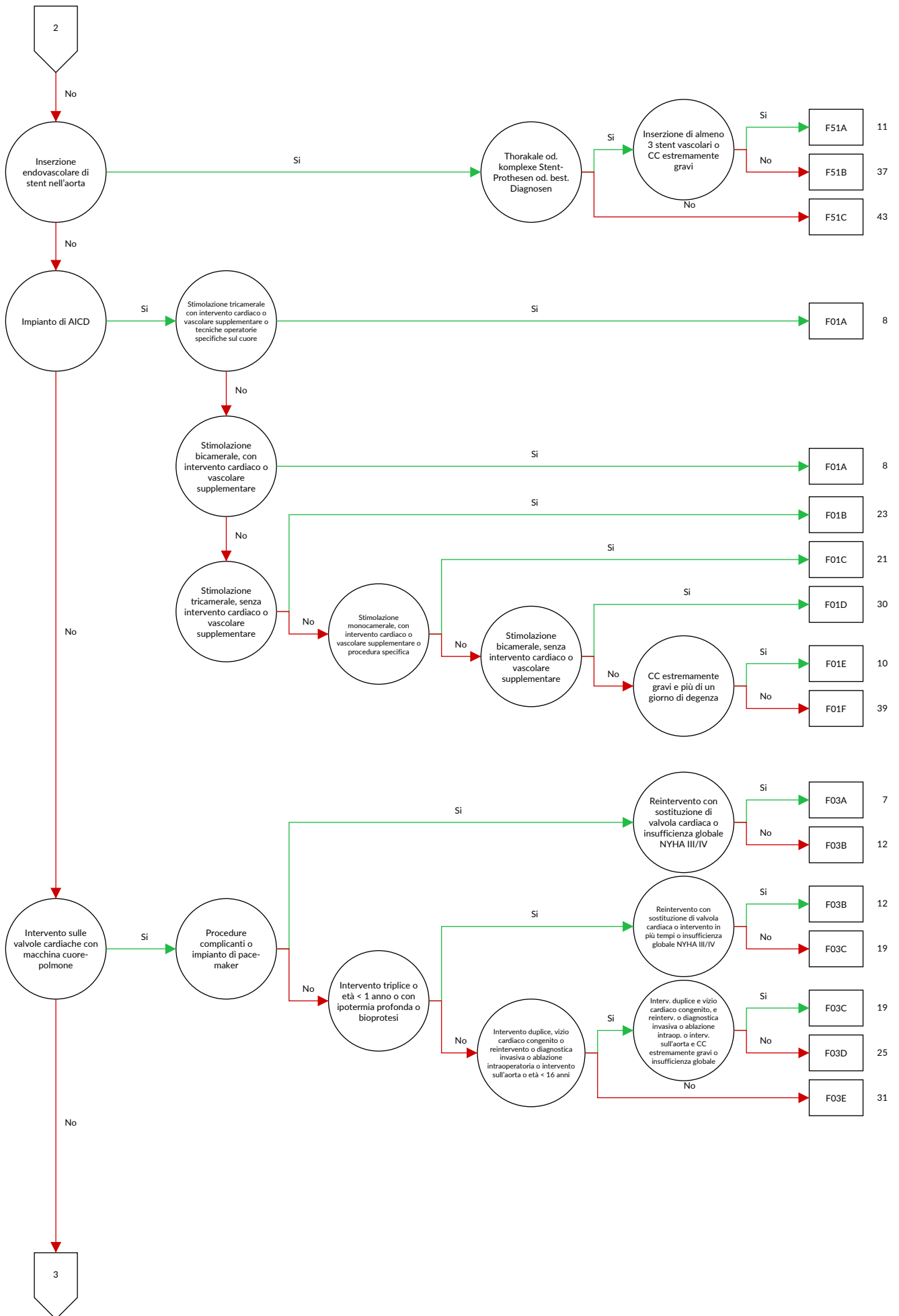

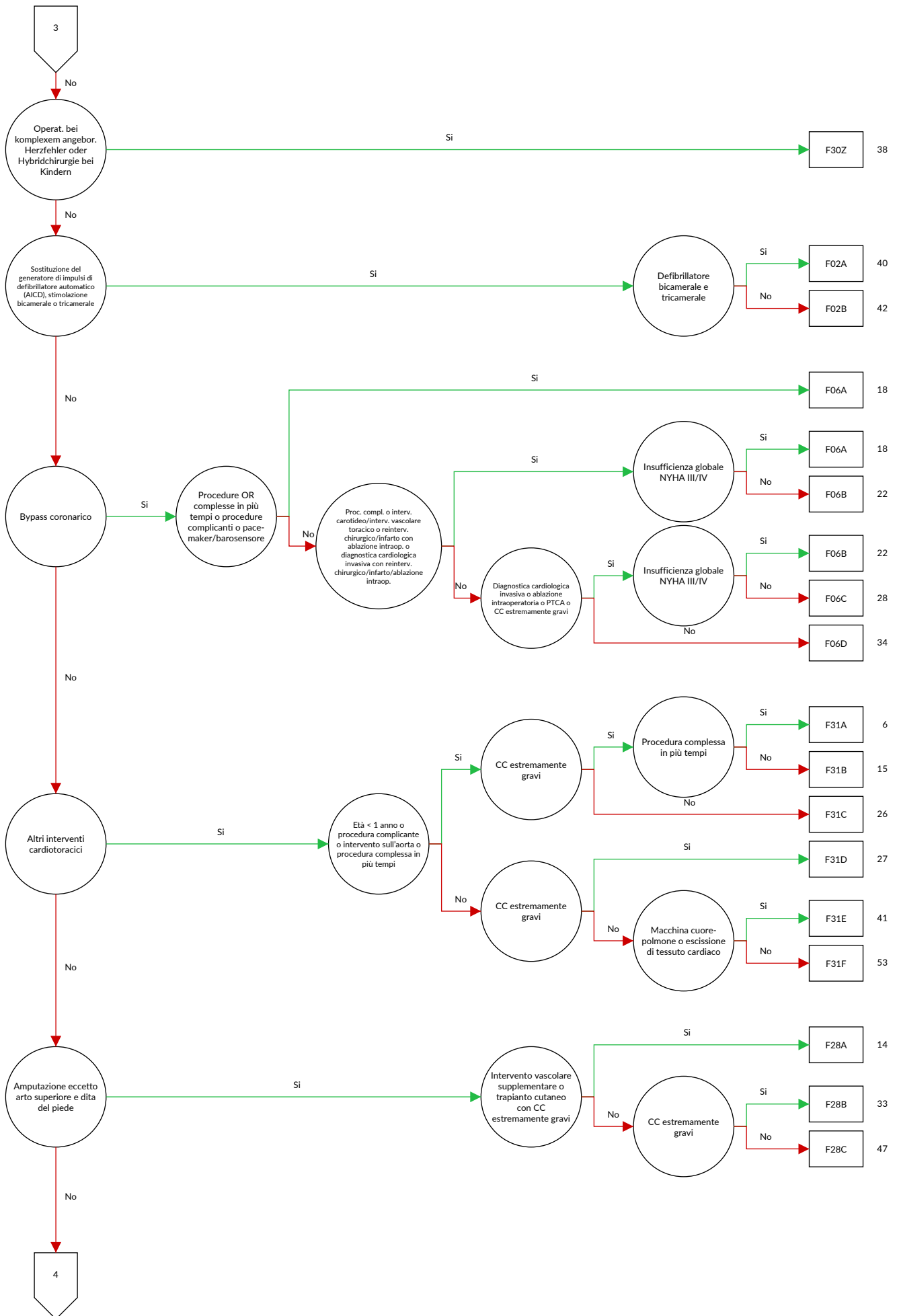

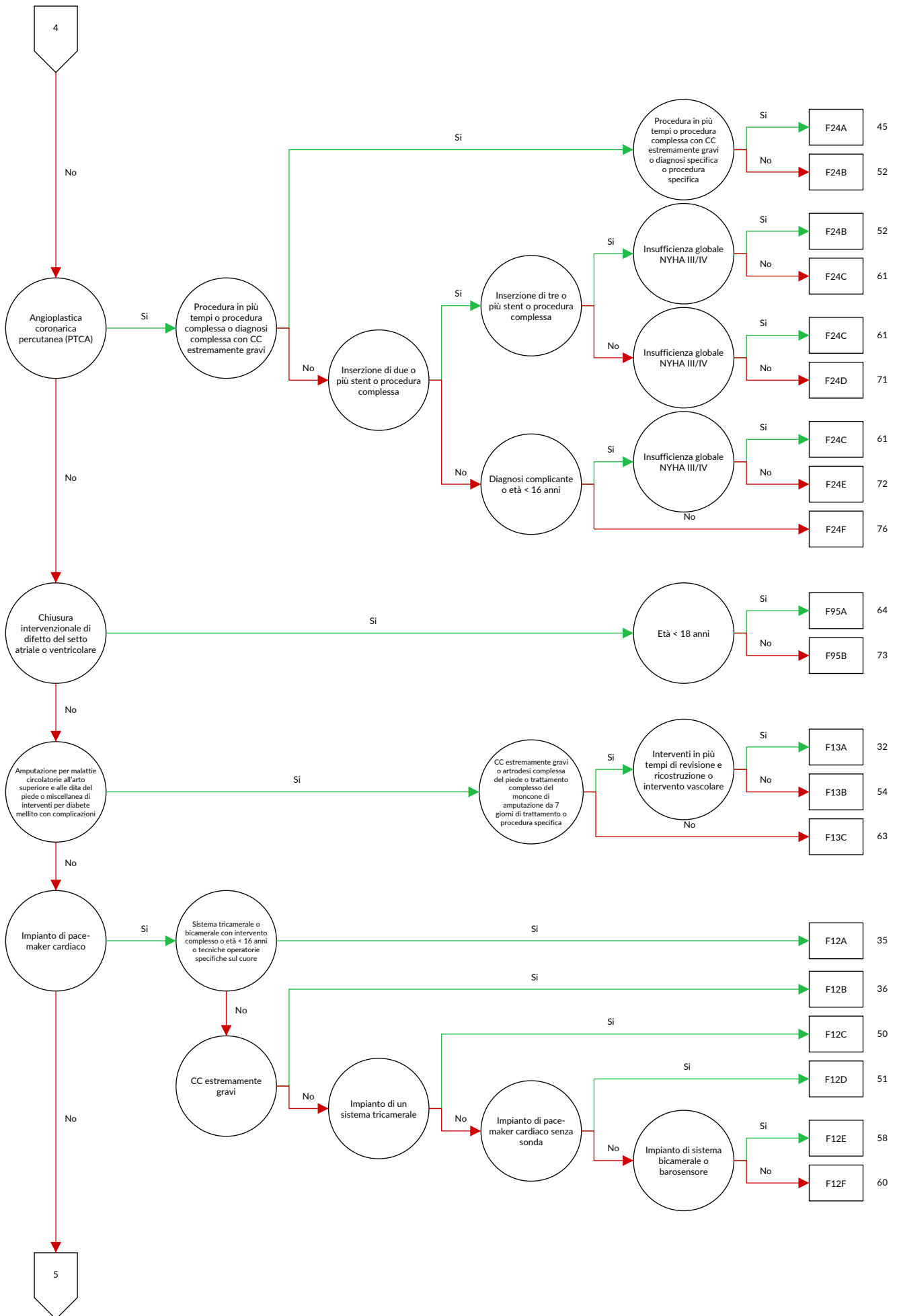

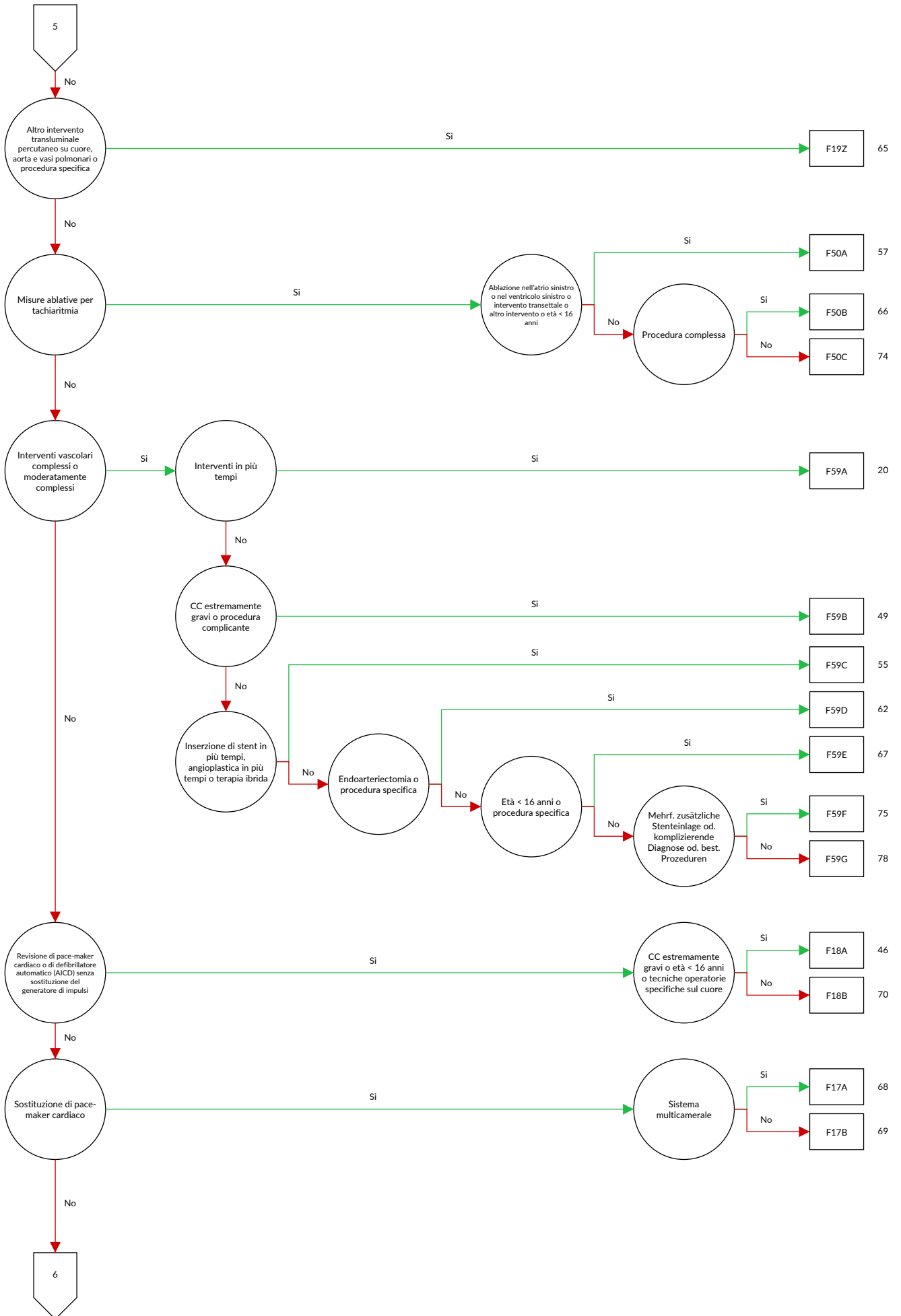

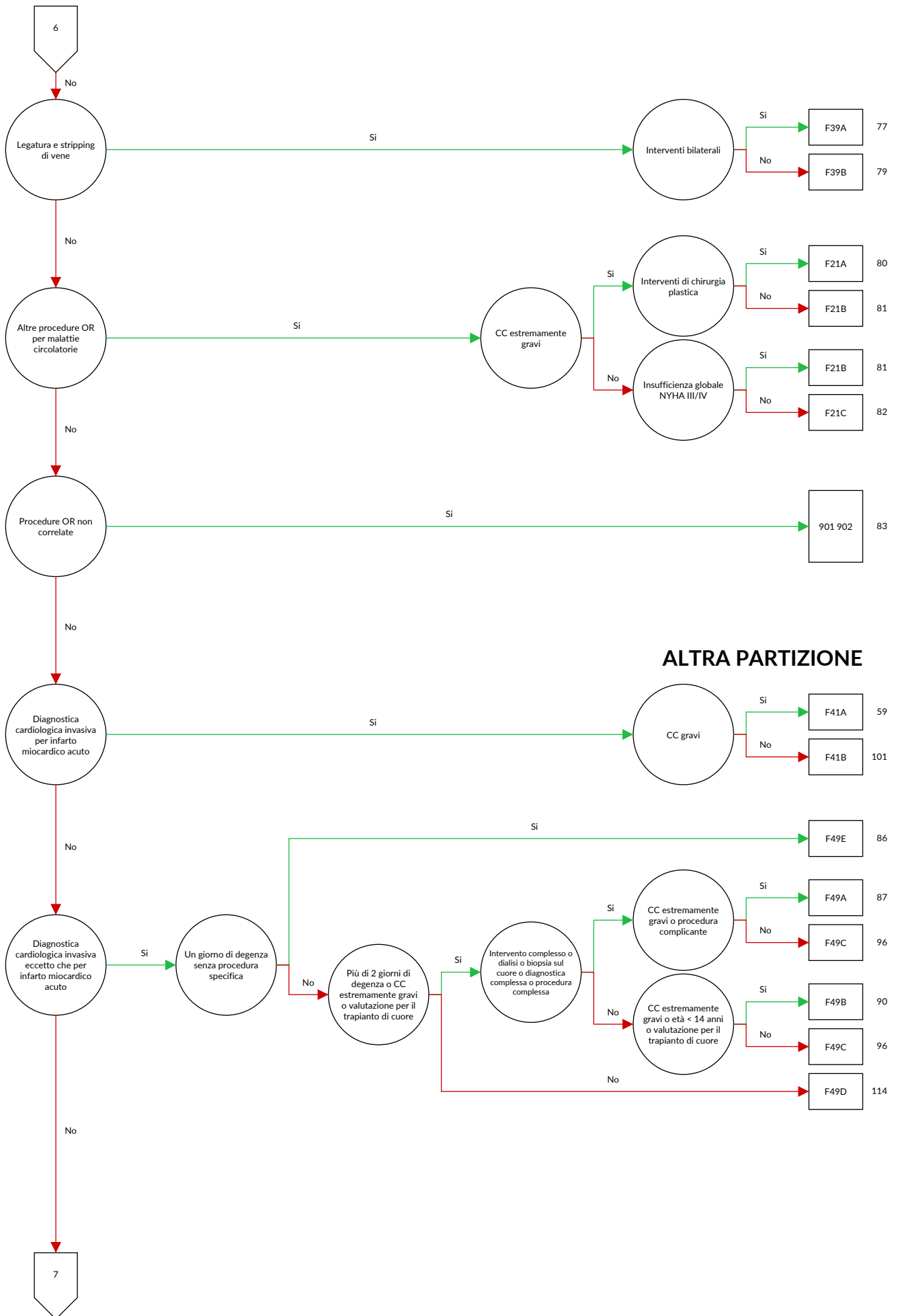

ALTRA PARTIZIONE



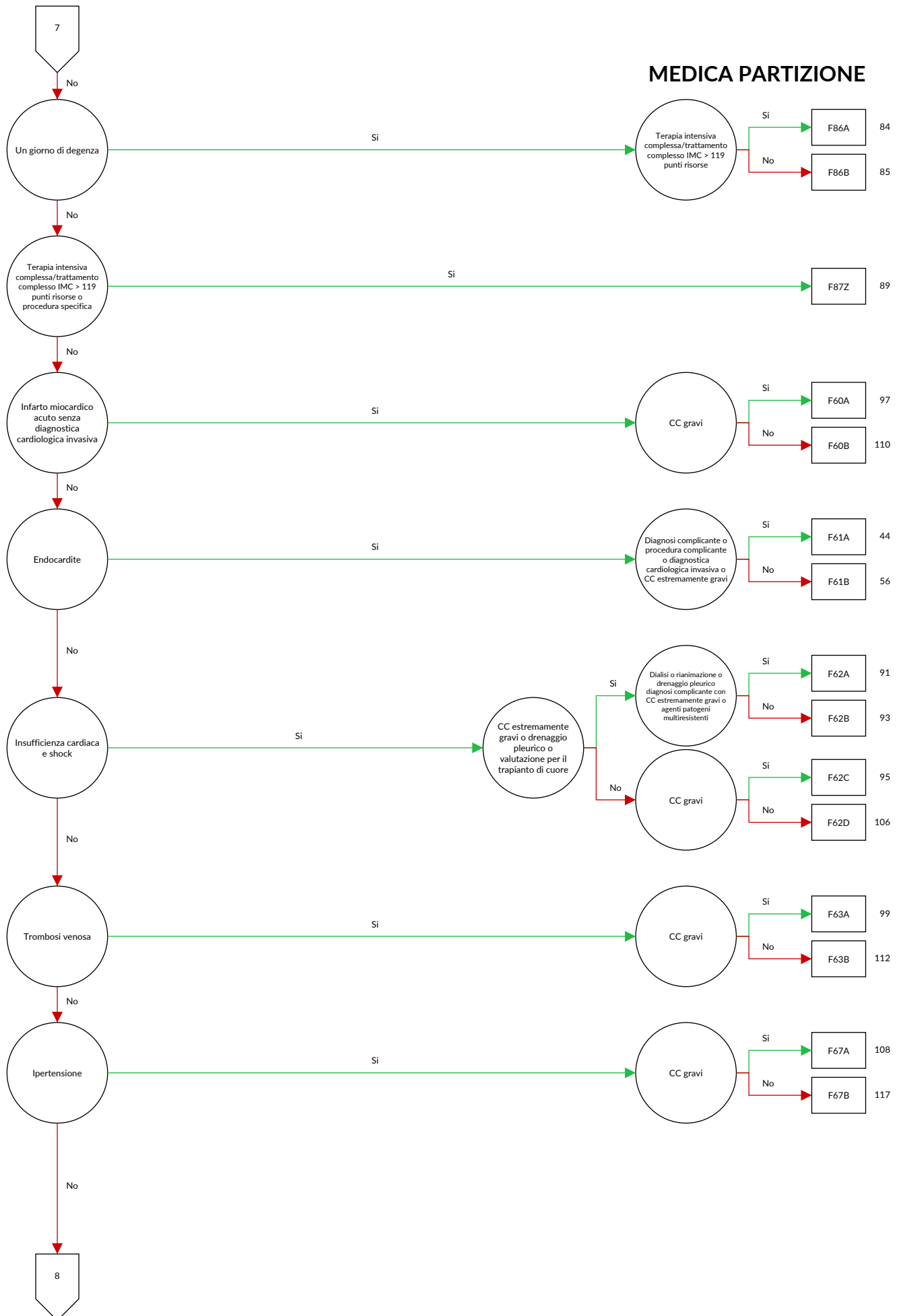

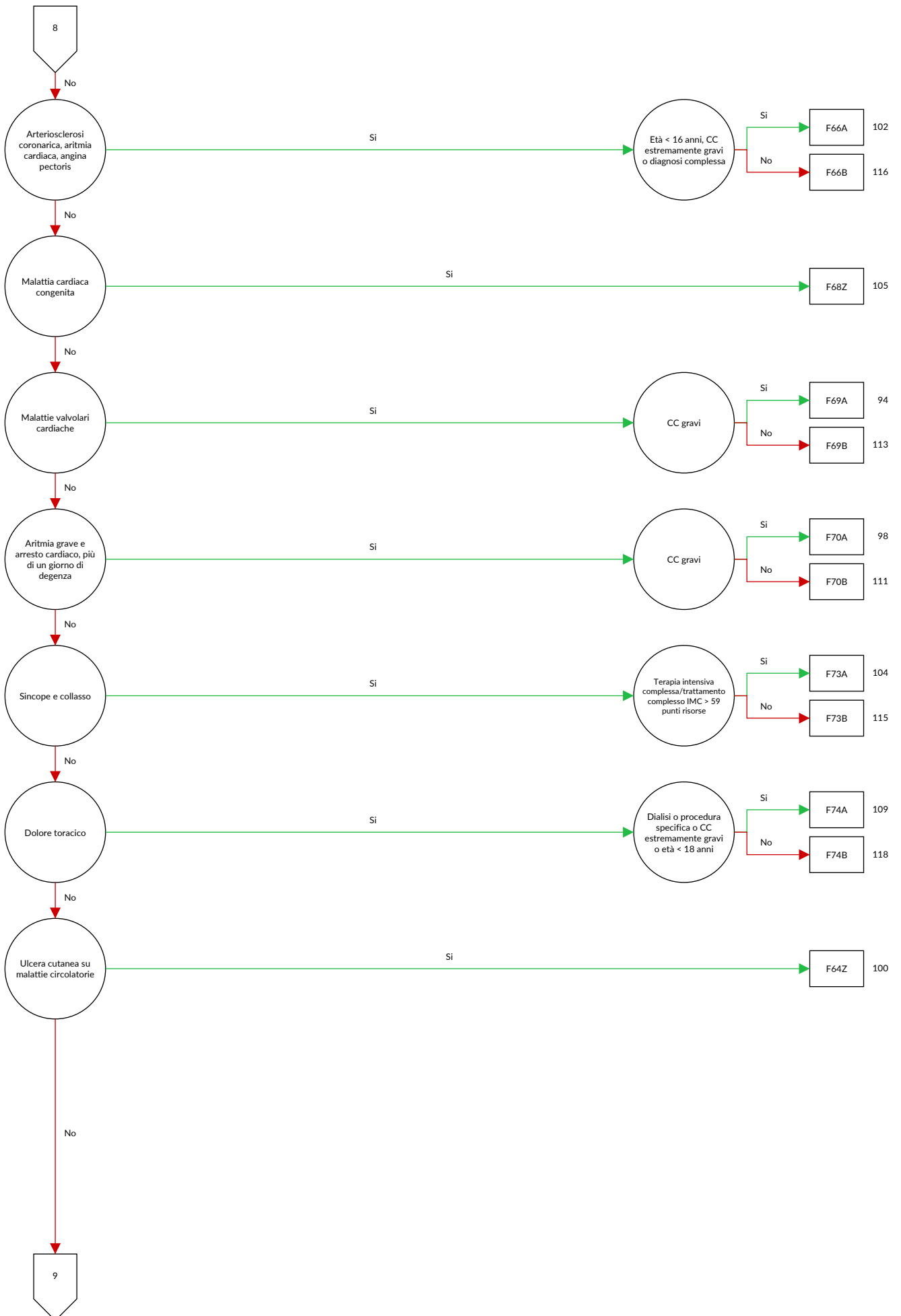

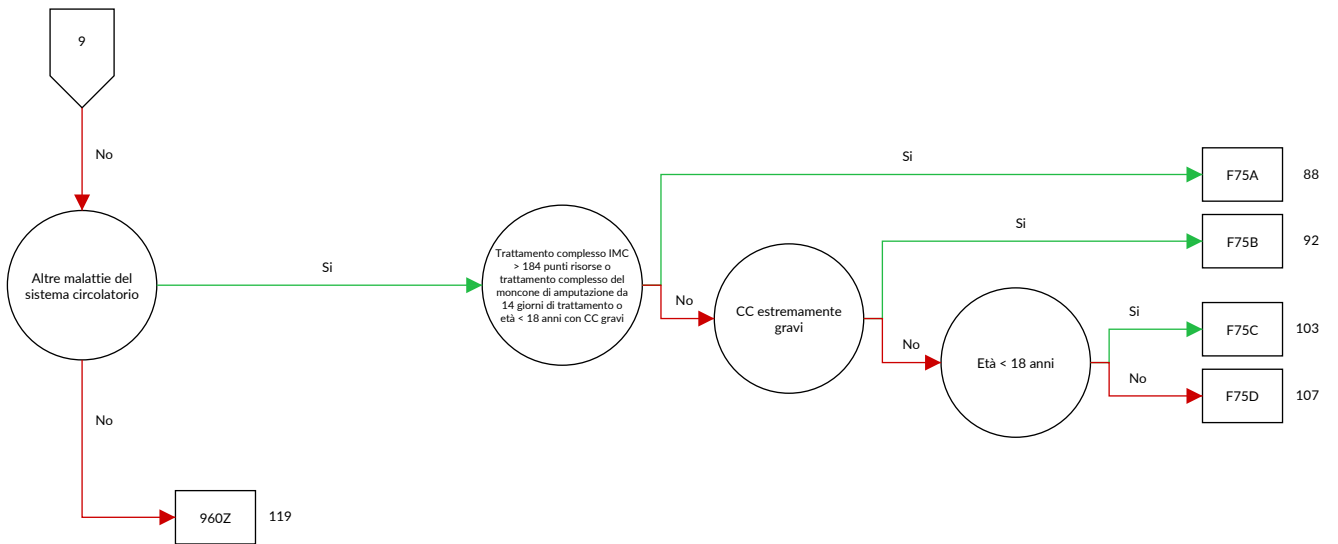

logica decisionale MDC 05 Malattie e disturbi del sistema cardiovascolare

Diagnosi principale nella tabella MDC05-0 o MDC è uguale 05 e definizione del DRG di base F36 o definizione del DRG di base F98 o procedura nella tabella MDC05-1

Diagnosi MDC05-0

A39.5	Cardiopatía meningococcica	I08.2	Disturbi delle valvole aortica e tricuspidale, combinati
A52.0	Sifilide cardiovascolare	I08.3	Disturbi delle valvole mitrale, aortica e tricuspidale, combinati
B33.2	Cardite virale	I08.8	Altre malattie valvolari multiple
B37.6	Endocardite da candida {I39.8}	I08.9	Malattia valvolare multipla non specificata
B57.0	Malattia di Chagas acuta con interessamento cardiaco {I41.2}, {I98.1}	I09.0	Miocardite reumatica
B57.2	Malattia di Chagas (cronica) con interessamento cardiaco	I09.1	Malattie reumatiche dell'endocardio, valvola non specificata
C38.0	Tumore Maligno: Cuore	I09.2	Pericardite reumatica cronica
C45.2	Mesotelioma del pericardio	I09.8	Altre cardiopatie reumatiche specificate
D15.1	Tumore benigno: Cuore	I09.9	Cardiopatía reumatica non specificata
E10.50	Diabete mellito, tipo 1: con complicazioni vascolari periferiche: non menzionato come scompensato	I10.00	Ipertensione essenziale benigna: Senza menzione di crisi ipertensiva
E10.51	Diabete mellito, tipo 1: con complicazioni vascolari periferiche: menzionato come scompensato	I10.01	Ipertensione essenziale benigna: Con menzione di crisi ipertensiva
E11.50	Diabete mellito, tipo 2: con complicazioni vascolari periferiche: non menzionato come scompensato	I10.10	Ipertensione essenziale maligna: Senza menzione di crisi ipertensiva
E11.51	Diabete mellito, tipo 2: con complicazioni vascolari periferiche: menzionato come scompensato	I10.11	Ipertensione essenziale maligna: Con menzione di crisi ipertensiva
E12.50	Diabete mellito correlato a de-o malnutrizione: con complicazioni vascolari periferiche: non menzionato come scompensato	I10.90	Ipertensione essenziale, non specificata: Senza menzione di crisi ipertensiva
E12.51	Diabete mellito correlato a de-o malnutrizione: con complicazioni vascolari periferiche: menzionato come scompensato	I10.91	Ipertensione essenziale, non specificata: Con menzione di crisi ipertensiva
E13.50	Altro tipo di diabete mellito specificato: con complicazioni vascolari periferiche: non menzionato come scompensato	I11.00	Cardiopatía ipertensiva con insufficienza cardiaca (congestizia): Senza menzione di crisi ipertensiva
E13.51	Altro tipo di diabete mellito specificato: con complicazioni vascolari periferiche: menzionato come scompensato	I11.01	Cardiopatía ipertensiva con insufficienza cardiaca (congestizia): Con menzione di crisi ipertensiva
E14.50	Diabete mellito non specificato: con complicazioni vascolari periferiche: non menzionato come scompensato	I11.90	Cardiopatía ipertensiva senza insufficienza cardiaca (congestizia): Senza menzione di crisi ipertensiva
E14.51	Diabete mellito non specificato: con complicazioni vascolari periferiche: menzionato come scompensato	I11.91	Cardiopatía ipertensiva senza insufficienza cardiaca (congestizia): Con menzione di crisi ipertensiva
F45.30	Disfunzione vegetativa somatoforme: Sistema cardiovascolare	I13.00	Malattia ipertensiva cardiaca e renale con insufficienza cardiaca (congestizia): Senza menzione di crisi ipertensiva
G90.00	Sindrome (sincope) del seno carotideo	I13.01	Malattia ipertensiva cardiaca e renale con insufficienza cardiaca (congestizia): Con menzione di crisi ipertensiva
I01.0	Pericardite reumatica acuta	I13.20	Malattia ipertensiva cardiaca e renale con insufficienza cardiaca (congestizia) e insufficienza renale: Senza menzione di crisi ipertensiva
I01.1	Endocardite reumatica acuta	I13.21	Malattia ipertensiva cardiaca e renale con insufficienza cardiaca (congestizia) e insufficienza renale: Con menzione di crisi ipertensiva
I01.2	Miocardite reumatica acuta	I13.90	Malattia ipertensiva cardiaca e renale non specificata: Senza menzione di crisi ipertensiva
I01.8	Altre forme di cardiopatía reumatica acuta	I13.91	Malattia ipertensiva cardiaca e renale non specificata: Con menzione di crisi ipertensiva
I01.9	Cardiopatía reumatica acuta non specificata	I15.00	Ipertensione nefrovascolare: Senza menzione di crisi ipertensiva
I02.0	Corea reumatica con interessamento cardiaco	I15.01	Ipertensione nefrovascolare: Con menzione di crisi ipertensiva
I02.9	Corea reumatica senza interessamento cardiaco	I15.10	Ipertensione secondaria ad altri disturbi renali: Senza menzione di crisi ipertensiva
I05.0	Stenosi mitralica	I15.11	Ipertensione secondaria ad altri disturbi renali: Con menzione di crisi ipertensiva
I05.1	Insufficienza mitralica reumatica	I15.20	Ipertensione secondaria a disturbi endocrini: Senza menzione di crisi ipertensiva
I05.2	Steno-insufficienza mitralica	I15.21	Ipertensione secondaria a disturbi endocrini: Con menzione di crisi ipertensiva
I05.8	Altre malattie della valvola mitralica	I15.80	Altre forme di ipertensione secondaria: Senza menzione di crisi ipertensiva
I05.9	Malattia della valvola mitralica non specificata	I15.81	Altre forme di ipertensione secondaria: Con menzione di crisi ipertensiva
I06.0	Stenosi aortica reumatica		
I06.1	Insufficienza aortica reumatica		
I06.2	Steno-insufficienza aortica reumatica		
I06.8	Altre malattie reumatiche della valvola aortica		
I06.9	Malattia reumatica della valvola aortica non specificata		
I07.0	Stenosi tricuspidale		
I07.1	Insufficienza tricuspidale		
I07.2	Steno-insufficienza tricuspidale		
I07.8	Altre malattie della valvola tricuspidale		
I07.9	Malattia della valvola tricuspidale non specificata		
I08.0	Disturbi delle valvole mitrale e aortica, combinati		
I08.1	Disturbi delle valvole mitrale e tricuspidale, combinati		

I15.90	Ipertensione secondaria non specificata: Senza menzione di crisi ipertensiva	I27.1	Cardiopatía da cifoscoliosi
I15.91	Ipertensione secondaria non specificata: Con menzione di crisi ipertensiva	I27.20	Ipertensione polmonare su tromboembolia cronica
I20.0	Angina instabile	I27.28	Altre forme specificate di ipertensione polmonare secondaria
I20.1	Angina pectoris con spasmo documentato	I27.8	Altra forma specificata di cuore polmonare
I20.8	Altre forme di angina pectoris	I27.9	Cuore polmonare non specificato
I20.9	Angina pectoris non specificata	I28.0	Fistola arterovenosa di vasi polmonari
I21.0	Infarto miocardico acuto transmurale della parete anteriore	I28.1	Aneurisma di arteria polmonare
I21.1	Infarto miocardico acuto transmurale della parete inferiore	I28.8	Altre malattie di vasi polmonari
I21.2	Infarto miocardico acuto transmurale di altre sedi	I28.9	Malattia di vasi polmonari non specificata
I21.3	Infarto miocardico acuto transmurale di sede non specificata	I30.0	Pericardite idiopatica acuta, non specifica
I21.4	Infarto miocardico acuto subendocardico	I30.1	Pericardite infettiva
I21.9	Infarto miocardico acuto non specificato	I30.8	Altre forme di pericardite acuta
I22.0	Infarto miocardico recidivante della parete anteriore	I30.9	Pericardite acuta non specificata
I22.1	Infarto miocardico recidivante della parete inferiore	I31.0	Pericardite adesiva cronica
I22.8	Infarto miocardico recidivante di altre sedi	I31.1	Pericardite costrittiva cronica
I22.9	Infarto miocardico recidivante di sede non specificata	I31.2	Emopericardio non classificato altrove
I23.0	Emopericardio come complicanza in atto susseguente ad infarto miocardico acuto	I31.3	Versamento pericardico (non infiammatorio)
I23.1	Difetto settale interatriale come complicanza in atto susseguente ad infarto miocardico acuto	I31.8	Altre malattie specificate del pericardio
I23.2	Difetto settale interventricolare come complicanza in atto susseguente ad infarto miocardico acuto	I31.9	Malattia del pericardio non specificata
I23.3	Rottura della parete cardiaca senza emopericardio come complicanza in atto susseguente ad infarto miocardico acuto	I32.0	Pericardite in malattie batteriche classificate altrove
I23.4	Rottura delle corde tendinee come complicanza in atto susseguente ad infarto miocardico acuto	I32.1	Pericardite in altre malattie infettive e parassitarie classificate altrove
I23.5	Rottura del muscolo papillare come complicanza in atto susseguente ad infarto miocardico acuto	I32.8	Pericardite in altre malattie classificate altrove
I23.6	Trombosi dell'atrio, dell'orecchietta dell'atrio e del ventricolo come complicanza in atto susseguente ad infarto miocardico acuto	I33.0	Endocardite infettiva acuta e subacuta
I23.8	Altre complicanze in atto susseguenti ad infarto miocardico acuto	I33.9	Endocardite acuta non specificata
I24.0	Trombosi coronarica non esitante in infarto miocardico	I34.0	Insufficienza della valvola mitralica
I24.1	Sindrome post-infarto miocardico	I34.1	Prolasso valvolare mitralico
I24.8	Altre forme di cardiopatía ischemica acuta	I34.2	Stenosi della valvola mitralica non reumatica
I24.9	Cardiopatía ischemica acuta non specificata	I34.80	Stenosi (della valvola) mitralica non reumatica con insufficienza mitralica
I25.0	Malattia cardiovascolare aterosclerotica, così descritta	I34.88	Altri disturbi non reumatici della valvola mitralica
I25.10	Cardiopatía aterosclerotica: Senza stenosi emodinamicamente rilevanti	I34.9	Disturbo non reumatico della valvola mitralica non specificato
I25.11	Cardiopatía aterosclerotica: Malattia di un vaso	I35.0	Stenosi della valvola aortica
I25.12	Cardiopatía aterosclerotica: Malattia di due vasi	I35.1	Insufficienza della valvola aortica
I25.13	Cardiopatía aterosclerotica: Malattia di tre vasi	I35.2	Steno-insufficienza della valvola aortica
I25.14	Cardiopatía aterosclerotica: Stenosi del tronco comune sinistro	I35.8	Altri disturbi della valvola aortica
I25.15	Malattia cardiovascolare: con bypass stenosanti	I35.9	Disturbo della valvola aortica non specificato
I25.16	Malattia cardiovascolare: con stents stenosanti	I36.0	Stenosi non reumatica della valvola tricuspide
I25.19	Malattia cardiovascolare: non specificata	I36.1	Insufficienza non reumatica della valvola tricuspide
I25.20	Infarto miocardico pregresso: Risalente a 29 giorni fino a meno di 4 mesi prima	I36.2	Stenosi con insufficienza non reumatica della valvola tricuspide
I25.21	Infarto miocardico pregresso: Risalente a 4 mesi fino a meno di 1 anno prima	I36.8	Altri disturbi non reumatici della valvola tricuspide
I25.22	Infarto miocardico pregresso: almeno 1 anno antecedente	I36.9	Disturbo della valvola tricuspide non specificata
I25.29	Infarto miocardico pregresso: Non specificato	I37.0	Stenosi della valvola polmonare
I25.3	Aneurisma (della parete) del cuore	I37.1	Insufficienza della valvola polmonare
I25.4	Aneurisma di arteria coronaria	I37.2	Stenosi con insufficienza della valvola polmonare
I25.5	Cardiomiopatía ischemica	I37.8	Altri disturbi della valvola polmonare
I25.6	Ischemia miocardica silente	I37.9	Disturbo della valvola polmonare non specificato
I25.8	Altre forme di cardiopatía ischemica cronica	I38	Endocardite, valvola non specificata
I25.9	Cardiopatía ischemica cronica non specificata	I39.0	Disturbi della valvola mitralica in malattie classificate altrove
I27.0	Ipertensione polmonare primitiva	I39.1	Disturbi della valvola aortica in malattie classificate altrove
		I39.2	Disturbi della valvola tricuspide in malattie classificate altrove
		I39.3	Disturbi della valvola polmonare in malattie classificate altrove
		I39.4	Disturbi valvolari multipli in malattie classificate altrove
		I39.8	Endocardite, valvola non specificata, in malattie classificate altrove
		I40.0	Miocardite infettiva
		I40.1	Miocardite isolata
		I40.8	Altra forma di miocardite acuta
		I40.9	Miocardite acuta non specificata
		I41.0	Miocardite in malattie batteriche classificate altrove
		I41.1	Miocardite in malattie virali classificate altrove
		I41.2	Miocardite in altre malattie infettive e parassitarie classificate altrove

I41.8	Miocardite in altre malattie classificate altrove	I50.19	Insufficienza ventricolare sinistra: Non specificata
I42.0	Cardiomiopatia dilatativa	I50.9	Insufficienza cardiaca non specificata
I42.1	Cardiomiopatia ipertrofica ostruttiva	I51.0	Difetto settale cardiaco acquisito
I42.2	Altra forma di cardiomiopatia ipertrofica	I51.1	Rottura delle corde tendinee non classificata altrove
I42.3	Malattia endomiocardica eosinofila	I51.2	Rottura del muscolo papillare non classificata altrove
I42.4	Fibroelastosi endocardica	I51.3	Trombosi intracardiaca non classificata altrove
I42.5	Altre forme di cardiomiopatia restrittiva	I51.4	Miocardite non specificata
I42.6	Cardiomiopatia alcolica	I51.5	Degenerazione miocardica
I42.7	Cardiomiopatia da farmaci o da altri agenti esterni	I51.6	Malattia cardiovascolare non specificata
I42.80	Cardiomiopatia aritmogena del ventricolo destro [ARVD]	I51.7	Cardiomegalia
I42.88	Altre cardiomiopatie	I51.8	Altre cardiopatie mal definite
I42.9	Cardiomiopatia non specificata	I51.9	Cardiopia non specificata
I43.0	Cardiomiopatia in malattie infettive e parassitarie classificate altrove	I52.0	Altri disturbi cardiaci in malattie batteriche classificate altrove
I43.1	Cardiomiopatia in malattie metaboliche	I52.1	Altri disturbi cardiaci in altre malattie infettive e parassitarie classificate altrove
I43.2	Cardiomiopatia in malattie nutrizionali	I52.8	Altri disturbi cardiaci in altre malattie classificate altrove
I43.8	Cardiomiopatia in altre malattie classificate altrove	I70.0	Aterosclerosi dell'aorta
I44.0	Blocco atrioventricolare di primo grado	I70.1	Aterosclerosi dell'arteria renale
I44.1	Blocco atrioventricolare di secondo grado	I70.20	Aterosclerosi delle arterie degli arti: bacino-gamba, senza disturbi
I44.2	Blocco atrioventricolare di terzo grado	I70.21	Aterosclerosi delle arterie degli arti: bacino-gamba, con dolore ischemico indotto da sforzo, tratto percorso 200 m e più
I44.3	Altro e non specificato blocco atrioventricolare	I70.22	Aterosclerosi delle arterie degli arti: bacino-gamba, con dolore ischemico indotto da sforzo, tratto percorso meno di 200 m
I44.4	Blocco fascicolare anteriore sinistro	I70.23	Aterosclerosi delle arterie degli arti: bacino-gamba, con dolore a riposo
I44.5	Blocco fascicolare posteriore sinistro	I70.24	Aterosclerosi delle arterie degli arti: bacino-gamba, con ulcera
I44.6	Altro e non specificato blocco fascicolare	I70.25	Aterosclerosi delle arterie degli arti: bacino-gamba, con gangrena
I44.7	Blocco di branca sinistra non specificato	I70.26	Aterosclerosi delle arterie degli arti: spalla-braccio, tutti gli stadi
I45.0	Blocco fascicolare destro	I70.29	Aterosclerosi delle arterie degli arti: altre e non specificate forme
I45.1	Altro e non specificato blocco di branca destra	I70.8	Aterosclerosi di altre arterie
I45.2	Blocco bifascicolare	I70.9	Aterosclerosi generalizzata e non specificata
I45.3	Blocco trifascicolare	I71.00	Dissezione dell'aorta in sede non specificata, senza indicazione di rottura
I45.4	Blocco intraventricolare non specifico	I71.01	Dissezione dell'aorta toracica, senza menzione di rottura
I45.5	Altre forme specificate di blocco cardiaco	I71.02	Dissezione dell'aorta addominale, senza indicazione di rottura
I45.6	Sindrome da pre-eccitazione	I71.03	Dissezione dell'aorta toracoaddominale, senza indicazione di rottura
I45.8	Altri disturbi di conduzione specificati	I71.04	Dissezione dell'aorta in sede non specificata, con rottura
I45.9	Disturbo di conduzione non specificato	I71.05	Dissezione dell'aorta toracica, con rottura
I46.0	Arresto cardiaco con efficace rianimazione	I71.06	Dissezione dell'aorta addominale, con rottura
I46.1	Morte improvvisa cardiaca, così descritta	I71.07	Dissezione dell'aorta toracoaddominale, con rottura
I46.9	Arresto cardiaco non specificato	I71.1	Rottura di aneurisma dell'aorta toracica
I47.0	Aritmia ventricolare da rientro	I71.2	Aneurisma dell'aorta toracica, senza indicazione di rottura
I47.1	Tachicardia sopraventricolare	I71.3	Aneurisma dell'aorta addominale, con rottura
I47.2	Tachicardia ventricolare	I71.4	Aneurisma dell'aorta addominale, senza indicazione di rottura
I47.9	Tachicardia parossistica non specificata	I71.5	Aneurisma dell'aorta toracoaddominale, con rottura
I48.0	Fibrillazione atriale, parossistica	I71.6	Aneurisma dell'aorta toracoaddominale, senza indicazione di rottura
I48.1	Fibrillazione atriale, persistente	I71.8	Aneurisma aortico in sede non specificata, con rottura
I48.2	Fibrillazione atriale, permanente	I71.9	Aneurisma aortico in sede non specificata, senza indicazione di rottura
I48.3	Flutter atriale, tipico	I72.1	Aneurisma e dissezione di un'arteria dell'arto superiore
I48.4	Flutter atriale, atipico	I72.3	Aneurisma e dissezione dell'arteria iliaca
I48.9	Fibrillazione e flutter atriali, non specificati	I72.4	Aneurisma e dissezione di un'arteria dell'arto inferiore
I49.0	Fibrillazione e flutter ventricolari		
I49.1	Depolarizzazione prematura atriale		
I49.2	Depolarizzazione prematura giunzionale		
I49.3	Depolarizzazione prematura ventricolare		
I49.4	Altra e non specificata depolarizzazione prematura		
I49.5	Malattia del nodo del seno		
I49.8	Altre aritmie cardiache specificate		
I49.9	Aritmia cardiaca non specificata		
I50.00	Insufficienza ventricolare destra primaria		
I50.01	Insufficienza ventricolare destra secondaria		
I50.02	Insufficienza cardiaca destra senza disturbi		
I50.03	Insufficienza cardiaca destra con disturbi su sforzo intenso		
I50.04	Insufficienza cardiaca destra con disturbi su sforzo lieve		
I50.05	Insufficienza cardiaca destra con disturbi a riposo		
I50.11	Insufficienza ventricolare sinistra: Senza disturbi		
I50.12	Insufficienza ventricolare sinistra: Con disturbi su sforzo intenso		
I50.13	Insufficienza ventricolare sinistra: Con disturbi su sforzo lieve		
I50.14	Insufficienza ventricolare sinistra: Con disturbi a riposo		

I72.8	Aneurisma e dissezione di altre arterie specificate	I95.9	Ipotensione non specificata
I72.9	Aneurisma e dissezione di sede non specificata	I97.0	Sindrome post-cardiotomica
I73.1	Trombangite obliterante [Winiwarter-Bürger]	I97.1	Altri disturbi funzionali successivi ad interventi cardiocirurgici
I73.8	Altre malattie vascolari periferiche specificate	I97.80	Linfedema iatrogeno della zona di drenaggio linfatico cervicale, tutti gli stadi
I73.9	Malattia vascolare periferica non specificata	I97.81	Linfedema iatrogeno della zona di drenaggio linfatico ascellare, stadio I
I74.0	Embolia e trombosi dell'aorta addominale	I97.82	Linfedema iatrogeno della zona di drenaggio linfatico ascellare, stadio II
I74.1	Embolia e trombosi di altri e non specificati tratti dell'aorta	I97.83	Linfedema iatrogeno della zona di drenaggio linfatico ascellare, stadio III
I74.2	Embolia e trombosi delle arterie degli arti superiori	I97.84	Linfedema iatrogeno della zona di drenaggio linfatico inguinale, stadio I
I74.3	Embolia e trombosi delle arterie degli arti inferiori	I97.85	Linfedema iatrogeno della zona di drenaggio linfatico inguinale, stadio II
I74.4	Embolia e trombosi delle arterie degli arti non specificate	I97.86	Linfedema iatrogeno della zona di drenaggio linfatico inguinale, stadio III
I74.5	Embolia e trombosi dell'arteria iliaca	I97.87	Linfedema iatrogeno del sistema urogenitale, tutti gli stadi
I74.8	Embolia e trombosi di altre arterie	I97.88	Linfedema iatrogeno, altre sedi, tutti gli stadi
I74.9	Embolia e trombosi di arteria non specificata	I97.89	Altri disturbi del sistema circolatorio successivi a procedure diagnostiche o terapeutiche, non classificati altrove
I77.0	Fistola arterovenosa acquisita	I97.9	Disturbo del sistema circolatorio successivo a procedura diagnostica o terapeutica non specificata
I77.1	Stenosi di arteria	I98.0	Sifilide cardiovascolare
I77.2	Rottura di arteria	I98.1	Disturbi cardiovascolari in altre malattie infettive e parassitarie classificate altrove
I77.3	Displasia fibromuscolare arteriosa	I98.8	Altri disturbi specificati del sistema circolatorio in malattie classificate altrove
I77.5	Necrosi di arteria	I99	Altri e non specificati disturbi del sistema circolatorio
I77.8	Altri disturbi specificati di arterie e arteriole	J81	Edema polmonare
I77.9	Disturbi di arterie e arteriole non specificati	Q20.0	Tronco arterioso comune
I78.0	Teleangectasia emorragica ereditaria	Q20.1	Ventricolo destro a doppia uscita
I78.8	Altre malattie dei capillari	Q20.2	Ventricolo sinistro a doppia uscita
I78.9	Malattia dei capillari non specificata	Q20.3	Connessione discordante ventricolo-arteriosa
I79.0	Aneurisma dell'aorta in malattie classificate altrove	Q20.4	Cuore biatriale univentricolato
I79.1	Aortite in malattie classificate altrove	Q20.5	Connessione atrio-ventricolare discordante
I79.2	Angiopatia periferica in malattie classificate altrove	Q20.6	Isomerismo atriale
I79.8	Altri disturbi delle arterie, arteriole e capillari in malattie classificate altrove	Q20.8	Altre malformazioni congenite delle cavità e delle connessioni cardiache
I80.0	Flebite e tromboflebite dei vasi superficiali delle estremità inferiori	Q20.9	Malformazione congenita di cavità e connessioni cardiache non specificata
I80.1	Flebite e tromboflebite della vena femorale	Q21.0	Difetto del setto interventricolare [comunicazione interventricolare]
I80.20	Flebite e tromboflebite delle vene pelviche	Q21.1	Difetto del setto interatriale [comunicazione interatriale]
I80.28	Flebite e tromboflebite di altri vasi profondi degli arti inferiori	Q21.2	Difetto del setto atrio-ventricolare [comunicazione atrio-ventricolare]
I80.3	Flebite e tromboflebite degli arti inferiori non specificate	Q21.3	Tetralogia di Fallot
I80.80	Flebite e tromboflebite dei vasi superficiali degli arti superiori	Q21.4	Difetto del setto aorto-polmonare [comunicazione aorto-polmonare]
I80.81	Flebite e tromboflebite dei vasi profondi degli arti superiori	Q21.80	Pentalogia di Fallot
I80.88	Flebite e tromboflebite di altre sedi	Q21.88	Altre malformazioni congenite dei setti cardiaci
I80.9	Flebite e tromboflebite di sede non specificata	Q21.9	Malformazione congenita settale cardiaca non specificata
I82.1	Tromboflebite migrante	Q22.0	Atresia della valvola polmonare
I82.2	Embolia e trombosi della vena cava	Q22.1	Stenosi congenita della valvola polmonare
I82.80	Embolia e trombosi della vena splenica	Q22.2	Insufficienza congenita della valvola polmonare
I82.88	Embolia e trombosi di altre vene specificate	Q22.3	Altre malformazioni congenite della valvola polmonare
I82.9	Embolia e trombosi venosa di sede non specificata	Q22.4	Stenosi tricuspide congenita
I83.0	Varici (venose) delle estremità inferiori con ulcera	Q22.5	Anomalia di Ebstein
I83.1	Varici (venose) delle estremità inferiori con infiammazione	Q22.6	Sindrome del cuore destro ipoplasico
I83.2	Varici (venose) delle estremità inferiori con ulcera e infiammazione	Q22.8	Altre malformazioni congenite della valvola tricuspide
I83.9	Varici (venose) delle estremità inferiori senza ulcera o infiammazione	Q22.9	Malformazione congenita della valvola tricuspide non specificata
I86.0	Varici sottolinguali	Q23.0	Stenosi congenita della valvola aortica
I86.4	Varici gastriche	Q23.1	Insufficienza congenita della valvola aortica
I86.88	Varici (venose) di altre sedi specificate		
I87.00	Sindrome post-trombotica senza ulcera		
I87.01	Sindrome post-trombotica con ulcera		
I87.1	Compressione venosa		
I87.20	Insufficienza venosa (cronica) (periferica) senza ulcera		
I87.21	Insufficienza venosa (cronica) (periferica) con ulcera		
I87.8	Altri disturbi specificati delle vene		
I87.9	Disturbi venosi non specificati		
I95.0	Ipotensione idiopatica		
I95.1	Ipotensione ortostatica		
I95.2	Ipotensione da farmaci		
I95.8	Altre forme di ipotensione		

Q23.2	Stenosi mitralica congenita	R07.3	Altro dolore toracico
Q23.3	Insufficienza mitralica congenita	R07.4	Dolore toracico non specificato
Q23.4	Sindrome del cuore sinistro ipoplasico	R55	Sincope e collasso
Q23.8	Altre malformazioni congenite della valvola aortica e della valvola mitrale	R57.0	Shock cardiogeno
		R57.9	Shock non specificato
Q23.9	Malformazione congenita non specificata della valvola aortica e della valvola mitralica	R58	Emorragia non classificata altrove
		R93.1	Risultati anormali di diagnostica per immagini del cuore e della circolazione coronarica
Q24.0	Destrocardia		
Q24.1	Levocardia	R94.3	Risultati anormali di esami per studi di funzionalità cardiovascolare
Q24.2	Cuore triatriale		
Q24.3	Stenosi infundibolare della polmonare	R96.0	Morte istantanea
Q24.4	Stenosi subaortica congenita	S26.0	Traumatismo del cuore con emopericardio
Q24.5	Malformazione dei vasi coronarici	S26.81	Contusione del cuore
Q24.6	Blocco cardiaco congenito	S26.82	Lacerazione del cuore senza apertura di cavità cardiaca
Q24.8	Altre malformazioni congenite specificate del cuore		
Q24.9	Malformazione congenita del cuore non specificata	S26.83	Lacerazione del cuore con apertura di cavità cardiaca
Q25.0	Dotto arterioso aperto	S26.88	Altri traumatismi del cuore
Q25.1	Coartazione dell'aorta	S26.9	Traumatismo del cuore non specificato
Q25.2	Atresia dell'aorta	T80.1	Complicanze vascolari successive ad infusione, trasfusione od iniezione a fini terapeutici
Q25.3	Stenosi dell'aorta		
Q25.4	Altre malformazioni congenite dell'aorta	T81.1	Shock nel corso di od a seguito di una procedura diagnostica o terapeutica, non classificato altrove
Q25.5	Atresia di arteria polmonare		
Q25.6	Stenosi di arteria polmonare (congenita)	T81.7	Complicanze vascolari a seguito di procedura diagnostica o terapeutica, non classificate altrove
Q25.7	Altre malformazioni congenite di arteria polmonare		
Q25.8	Altre malformazioni congenite delle grandi arterie	T82.0	Complicanza meccanica di protesi valvolare cardiaca
Q25.9	Malformazione congenita non specificata delle grandi arterie	T82.1	Complicanza meccanica di dispositivo elettronico cardiaco
Q26.0	Stenosi congenita della vena cava	T82.2	Complicanza meccanica di bypass coronarico ed innesto valvolare
Q26.1	Persistenza della vena cava superiore sinistra		
Q26.2	Connessione totalmente anomala delle vene polmonari	T82.3	Complicanza meccanica di altri innesti vascolari
		T82.4	Complicanza meccanica di catetere vascolare per dialisi
Q26.3	Connessione parzialmente anomala delle vene polmonari	T82.5	Complicanza meccanica di altri dispositivi ed impianti cardiaci e vascolari
Q26.4	Connessione venosa polmonare anomala non specificata	T82.6	Infezione e reazione infiammatorie da protesi valvolare cardiaca
Q26.5	Connessione anomala della vena porta		
Q26.6	Fistola (congenita) fra arteria epatica e vena porta	T82.7	Infezione e reazione infiammatorie da altri dispositivi, impianti ed innesti cardiaci e vascolari
Q26.8	Altre malformazioni congenite dei grossi vasi venosi		
Q26.9	Malformazione congenita dei grossi vasi venosi non specificata	T82.8	Altre complicanze specificate di dispositivi protesici, impianti ed innesti cardiaci e vascolari
Q27.0	Assenza congenita o ipoplasia dell'arteria ombelicale	T82.9	Complicanza non specificata di dispositivo, impianto ed innesto cardiaco e vascolare
Q27.1	Stenosi congenita di arteria renale		
Q27.2	Altre malformazioni congenite di arteria renale	T86.2	Insuccesso e rigetto di trapianto cardiaco
Q27.3	Malformazioni arteriovenose periferiche	T86.3	Insuccesso e rigetto di trapianto cuore-polmone
Q27.4	Flebectasia congenita	U69.13	Arresto cardiocircolatorio precedente l'ammissione in ospedale
Q27.8	Altre malformazioni congenite specificate del sistema vascolare periferico	Z01.80	Accertamento di una predisposizione ad aritmie cardiache maligne
Q27.9	Malformazione congenita non specificata del sistema vascolare periferico	Z01.81	Accertamento di una predisposizione a cardiomiopatie
Q28.80	Altro aneurisma congenito		
Q28.81	Altra fistola congenita dell'apparato circolatorio	Z03.4	Osservazione per sospetto di infarto miocardico
Q28.88	Altre malformazioni congenite specificate dell'apparato circolatorio	Z03.5	Osservazione per sospetto di altre malattie cardiovascolari
Q28.9	Malformazione congenita dell'apparato circolatorio non specificata	Z45.00	Adattamento e manutenzione di pacemaker cardiaco
		Z45.01	Adattamento e manutenzione di defibrillatore cardiaco
R00.0	Tachicardia non specificata		
R00.1	Bradycardia non specificata	Z45.08	Adattamento e manutenzione di altri dispositivi (elettronici) cardiaci
R00.2	Palpitazioni		
R00.8	Altre e non specificate anomalie del battito cardiaco	Z94.1	Stato dopo trapianto cardiaco
		Z95.0	Portatore di dispositivo elettronico cardiaco
R01.0	Soffio cardiaco benigno e soffio innocente	Z95.2	Portatore di protesi valvolare cardiaca
R01.1	Soffio cardiaco non specificato	Z95.3	Portatore di valvola cardiaca xenogenica
R01.2	Altri rumori cardiaci	Z95.4	Portatore di altra valvola cardiaca sostitutiva
R02.8	Altra gangrena non specificata, non classificata altrove	Z95.80	Portatore di sistema di circolazione assistita
		Z95.81	Portatore di sistema di cateterismo vascolare a permanenza impiantato chirurgicamente
R03.0	Riscontro di valore elevato di pressione sanguigna arteriosa, senza diagnosi di ipertensione	Z95.88	Portatore di altri impianti od innesti cardiaci e vascolari
R03.1	Riscontro, non diagnostico, di valore basso di pressione sanguigna arteriosa	Z95.9	Portatore di impianto o trapianto cardiaco non specificato
R07.2	Dolore precordiale		

Procedura MDC05-1

37.8E.00	Impianto di apparecchio di cardioversione o defibrillatore, NAS	37.8E.22	Impianto di defibrillatore a camera singola con sensing atriale
37.8E.11	Impianto di defibrillatore a camera singola	37.8E.31	Impianto di sistema di defibrillazione sottocutaneo
37.8E.12	Impianto di defibrillatore a camera doppia	37.8E.99	Impianto di apparecchio di cardioversione o defibrillatore, altro
37.8E.21	Impianto di defibrillatore con risincronizzazione (CRT-D)		

ADRG F01**Impianto di defibrillatore automatico (AICD)**

Almeno una procedura nella tabella F01-1 e procedura nella tabella F01-2

DRG F01A**Impianto di defibrillatore automatico (AICD), stimolazione bicamerale o tricamerale, con intervento cardiaco o vascolare supplementare o procedura specifica**

Procedura nella tabella F01-3 e procedura nella tabella F01-2 e almeno una procedura nella tabella F01-4 o procedura nella tabella F01-3 e procedura nella tabella F01-5 o procedura nella tabella F01-6 e procedura nella tabella F01-2 e almeno una procedura nella tabella F01-4 o procedura nella tabella F01-6 e procedura nella tabella F01-5

DRG F01B**Impianto di defibrillatore automatico (AICD), stimolazione tricamerale**

Procedura nella tabella F01-3 e procedura nella tabella F01-2

DRG F01C**Impianto di defibrillatore automatico (AICD), stimolazione monocamerale, con intervento cardiaco o vascolare supplementare o procedura specifica**

Almeno una procedura nella tabella F01-4 o procedura nella tabella F01-5

DRG F01D**Impianto di defibrillatore automatico (AICD), stimolazione bicamerale**

(Procedura nella tabella F01-6 e procedura nella tabella F01-2) o procedura nella tabella F01-7

DRG F01E**Impianto di defibrillatore automatico (AICD), stimolazione monocamerale con CC estremamente gravi e più di un giorno di degenza**

PCCL > 3 e durata del soggiorno > 1 giorno

DRG F01F**Impianto di defibrillatore automatico (AICD), stimolazione monocamerale****Procedura F01-1**

- | | | | |
|------------|---|------------|---|
| 37.8E.00 ↔ | Impianto di apparecchio di cardioversione o defibrillatore, NAS | 37.8E.22 ↔ | Impianto di defibrillatore a camera singola con sensing atriale |
| 37.8E.11 ↔ | Impianto di defibrillatore a camera singola | 37.8E.31 ↔ | Impianto di sistema di defibrillazione sottocutaneo |
| 37.8E.12 ↔ | Impianto di defibrillatore a camera doppia | 37.8E.99 ↔ | Impianto di apparecchio di cardioversione o defibrillatore, altro |
| 37.8E.21 ↔ | Impianto di defibrillatore con risincronizzazione (CRT-D) | | |

Procedura F01-2

- | | | | |
|------------|---|------------|---|
| 37.7A.00 ↔ | Impianto di elettrodo nel cuore, NAS | 37.7A.23 ↔ | Impianto di elettrodo nell'epicardio, per via toracoscopica |
| 37.7A.11 ↔ | Impianto di elettrodo transvenoso ventricolare | 37.7A.31 ↔ | Impianto di elettrodo di shock transvenoso |
| 37.7A.12 ↔ | Impianto di elettrodo transvenoso ventricolare con sensing atriale | 37.7A.32 ↔ | Impianto di elettrodo di shock sottocutaneo |
| 37.7A.13 ↔ | Impianto di elettrodo transvenoso atriale | 37.7A.33 ↔ | Impianto di elettrodo di shock sottocutaneo per impiego con sistema di defibrillazione sottocutaneo |
| 37.7A.14 ↔ | Impianto di elettrodo transvenoso nel ventricolo sinistro attraverso il seno coronarico | 37.7A.51 ↔ | Impianto di barosensore |
| 37.7A.21 ↔ | Impianto di elettrodo nell'epicardio, mediante toracotomia e sternotomia, chirurgico a cielo aperto | 37.7A.99 ↔ | Impianto di elettrodo nel cuore, altro |
| 37.7A.22 ↔ | Impianto di elettrodo nell'epicardio tramite accesso sottotifoideo, chirurgico a cielo aperto | | |

Procedura F01-3

- | | |
|------------|---|
| 37.8E.21 ↔ | Impianto di defibrillatore con risincronizzazione (CRT-D) |
|------------|---|

Procedura F01-4

00.66.00 ↔	Angioplastica coronarica transluminale percutanea [PTCA] o aterectomia coronarica, NAS	35.41.20 ↔	Allargamento di difetto esistente del setto atriale, percutaneo transluminale
00.66.00 ↔	Angioplastica coronarica transluminale percutanea [PTCA] o aterectomia coronarica, NAS	35.41.20 ↔	Allargamento di difetto esistente del setto atriale, percutaneo transluminale
00.66.10 ↔	Chiusura percutanea transluminale di fistola coronarica	35.41.99 ↔	Allargamento di difetto esistente del setto atriale, altro
00.66.10 ↔	Chiusura percutanea transluminale di fistola coronarica	35.41.99 ↔	Allargamento di difetto esistente del setto atriale, altro
00.66.20 ↔	Angioplastica coronarica [PTCA], mediante palloncino, NAS	35.42.00 ↔	Creazione di difetto settale nel cuore, NAS
00.66.20 ↔	Angioplastica coronarica [PTCA], mediante palloncino, NAS	35.42.00 ↔	Creazione di difetto settale nel cuore, NAS
00.66.21 ↔	Angioplastica coronarica [PTCA] mediante palloncino a rilascio di sostanza medicamentosa	35.42.09 ↔	Creazione di difetto settale nel cuore, altro
00.66.21 ↔	Angioplastica coronarica [PTCA] mediante palloncino a rilascio di sostanza medicamentosa	35.42.09 ↔	Creazione di difetto settale nel cuore, altro
00.66.21 ↔	Angioplastica coronarica [PTCA] mediante palloncino a rilascio di sostanza medicamentosa	35.42.10 ↔	Creazione di difetto settale nel cuore, chirurgica a cielo aperto
00.66.22 ↔	Angioplastica coronarica [PTCA] mediante palloncino rivestito di anticorpi	35.42.21 ↔	Creazione di difetto settale nel cuore, percutanea transluminale, senza impianto
00.66.22 ↔	Angioplastica coronarica [PTCA] mediante palloncino rivestito di anticorpi	35.42.21 ↔	Creazione di difetto settale nel cuore, percutanea transluminale, senza impianto
00.66.22 ↔	Angioplastica coronarica [PTCA] mediante palloncino rivestito di anticorpi	35.42.22 ↔	Creazione di difetto settale nel cuore, percutanea transluminale, con impianto
00.66.29 ↔	Angioplastica coronarica [PTCA], mediante palloncino, altro	35.42.22 ↔	Creazione di difetto settale nel cuore, percutanea transluminale, con impianto
00.66.29 ↔	Angioplastica coronarica [PTCA], mediante palloncino, altro	35.43.00 ↔	Allargamento di difetto esistente del setto interventricolare, NAS
00.66.30 ↔	Angioplastica coronarica [PTCA] per rotablazione	35.43.00 ↔	Allargamento di difetto esistente del setto interventricolare, NAS
00.66.30 ↔	Angioplastica coronarica [PTCA] per rotablazione	35.43.10 ↔	Allargamento di difetto esistente del setto interventricolare, chirurgico a cielo aperto
00.66.31 ↔	Intervento vascolare percutaneo transluminale sulle coronarie mediante angioplastica con laser	35.43.10 ↔	Allargamento di difetto esistente del setto interventricolare, chirurgico a cielo aperto
00.66.31 ↔	Intervento vascolare percutaneo transluminale sulle coronarie mediante angioplastica con laser	35.43.20 ↔	Allargamento di difetto esistente del setto interventricolare, percutaneo transluminale
00.66.32 ↔	Intervento vascolare percutaneo transluminale sulle coronarie mediante aterectomia	35.43.20 ↔	Allargamento di difetto esistente del setto interventricolare, percutaneo transluminale
00.66.32 ↔	Intervento vascolare percutaneo transluminale sulle coronarie mediante aterectomia	35.43.99 ↔	Allargamento di difetto esistente del setto interventricolare, altro
00.66.33 ↔	Intervento vascolare percutaneo transluminale sulle coronarie mediante rimozione di corpo estraneo	35.43.99 ↔	Allargamento di difetto esistente del setto interventricolare, altro
00.66.33 ↔	Intervento vascolare percutaneo transluminale sulle coronarie mediante rimozione di corpo estraneo	35.50 ↔	Riparazione di difetto settale non specificato del cuore con protesi
00.66.35 ↔	Intervento vascolare percutaneo transluminale sulle coronarie mediante embolizzazione selettiva	35.50 ↔	Riparazione di difetto settale non specificato del cuore con protesi
00.66.35 ↔	Intervento vascolare percutaneo transluminale sulle coronarie mediante embolizzazione selettiva	35.51 ↔	Riparazione di difetto del setto atriale con protesi, tecnica aperta
00.66.36 ↔	Intervento vascolare percutaneo transluminale sulle coronarie mediante trombectomia	35.51 ↔	Riparazione di difetto del setto atriale con protesi, tecnica aperta
00.66.36 ↔	Intervento vascolare percutaneo transluminale sulle coronarie mediante trombectomia	35.53 ↔	Riparazione con protesi di difetto del setto interventricolare, per via aperta
00.66.99 ↔	Angioplastica coronarica transluminale percutanea [PTCA] o aterectomia coronarica, altro	35.53 ↔	Riparazione con protesi di difetto del setto interventricolare, per via aperta
00.66.99 ↔	Angioplastica coronarica transluminale percutanea [PTCA] o aterectomia coronarica, altro	35.54 ↔	Riparazione di difetti dei cuscinetti endocardici con protesi
01.21 ↔	Incisione e drenaggio dei seni cranici	35.54 ↔	Riparazione di difetti dei cuscinetti endocardici con protesi
35.31 ↔	Interventi sul muscolo papillare	35.60 ↔	Riparazione di difetto di setto non specificato del cuore con innesto tissutale
35.32 ↔	Interventi sulle corde tendinee	35.60 ↔	Riparazione di difetto di setto non specificato del cuore con innesto tissutale
35.34 ↔	Infundibulectomia	35.61 ↔	Riparazione di difetto del setto atriale con innesto tissutale
35.35.00 ↔	Interventi sulle trabecole carnose del cuore, NAS	35.61 ↔	Riparazione di difetto del setto atriale con innesto tissutale
35.35.09 ↔	Interventi sulle trabecole carnose del cuore, altro	35.62 ↔	Riparazione di difetto del setto ventricolare con innesto tissutale
35.35.10 ↔	Resezione fibrosa o muscolare sottovalvolare aortica	35.62 ↔	Riparazione di difetto del setto ventricolare con innesto tissutale
35.36.00 ↔	Resezione sopravalvolare, valvola cardiaca, NAS	35.63 ↔	Riparazione di difetto dei cuscinetti endocardici con innesto tissutale
35.36.09 ↔	Resezione sopravalvolare, valvola cardiaca, altro		
35.36.11 ↔	Resezione sopravalvolare, valvola aortica		
35.36.21 ↔	Resezione sopravalvolare, valvola polmonare		
35.41.00 ↔	Allargamento di difetto esistente del setto atriale, NAS		
35.41.00 ↔	Allargamento di difetto esistente del setto atriale, NAS		
35.41.10 ↔	Allargamento di difetto esistente del setto atriale, chirurgica a cielo aperto		

35.63 ↔	Riparazione di difetto dei cuscinetti endocardici con innesto tissutale	35.A2.13 ↔	Valvulotomia della valvola mitrale, per via endovascolare
35.70 ↔	Altra e non specificata riparazione di difetto settale non specificato del cuore	35.A2.14 ↔	Valvulotomia della valvola mitrale catetere-guidata, transapicale
35.70 ↔	Altra e non specificata riparazione di difetto settale non specificato del cuore	35.A3.00 ↔	Valvulotomia della valvola polmonare, NAS
35.71 ↔	Altra e non specificata riparazione di difetto del setto atriale	35.A3.09 ↔	Valvulotomia della valvola polmonare, altro
35.71 ↔	Altra e non specificata riparazione di difetto del setto atriale	35.A3.11 ↔	Valvulotomia della valvola polmonare tramite sternotomia completa
35.72.00 ↔	Riparazione di difetto del setto ventricolare, NAS	35.A3.12 ↔	Valvulotomia della valvola polmonare tramite toracotomia mini-invasiva (sternotomia parziale superiore, toracotomia laterale)
35.72.00 ↔	Riparazione di difetto del setto ventricolare, NAS	35.A3.13 ↔	Valvulotomia della valvola polmonare, per via endovascolare
35.72.10 ↔	Chiusura di difetto del setto ventricolare acquisito	35.A3.14 ↔	Valvulotomia della valvola polmonare catetere-guidata, transapicale
35.72.10 ↔	Chiusura di difetto del setto ventricolare acquisito	35.A4.00 ↔	Valvulotomia della valvola tricuspide, NAS
35.72.99 ↔	Riparazione di difetto del setto ventricolare, altro	35.A4.09 ↔	Valvulotomia della valvola tricuspide, altro
35.72.99 ↔	Riparazione di difetto del setto ventricolare, altro	35.A4.11 ↔	Valvulotomia della valvola tricuspide tramite sternotomia completa
35.73 ↔	Altra e non specificata riparazione di difetto dei cuscinetti endocardici	35.A4.12 ↔	Valvulotomia della valvola tricuspide tramite toracotomia mini-invasiva (sternotomia parziale superiore, toracotomia laterale)
35.73 ↔	Altra e non specificata riparazione di difetto dei cuscinetti endocardici	35.A4.13 ↔	Valvulotomia della valvola tricuspide, per via endovascolare
35.81 ↔	Correzione totale di tetralogia di Fallot	35.A4.14 ↔	Valvulotomia della valvola tricuspide catetere-guidata, transapicale
35.82 ↔	Correzione totale di completa anomalia della connessione venosa polmonare	35.B0 ↔	Dilatazione di valvole, NAS
35.83 ↔	Correzione totale del tronco arterioso	35.B1.11 ↔	Dilatazione della valvola aortica, per via endovascolare
35.84 ↔	Correzione totale di trasposizione di grandi vasi, NAC	35.B1.12 ↔	Dilatazione della valvola mitrale, per via endovascolare
35.85 ↔	Intervento di Norwood stadio I	35.B1.13 ↔	Dilatazione della valvola polmonare, per via endovascolare
35.91 ↔	Trasposizione interatriale del ritorno venoso	35.B1.14 ↔	Dilatazione della valvola tricuspide, per via endovascolare
35.92 ↔	Creazione di condotto fra ventricolo destro e arteria polmonare	35.B9 ↔	Dilatazione di valvole, altro
35.93 ↔	Creazione di condotto fra il ventricolo sinistro e l'aorta	35.C1.00 ↔	Ricostruzione di tasche della valvola aortica, NAS
35.94 ↔	Creazione di condotto fra l'atrio e arteria polmonare	35.C1.09 ↔	Ricostruzione di tasche della valvola aortica, altro
35.95 ↔	Revisione di procedure correttive del cuore	35.C1.11 ↔	Ricostruzione di tasche della valvola aortica tramite sternotomia completa
35.98.10 ↔	Riparazione percutanea-transluminale di difetto del setto atriale, NAS	35.C1.11 ↔	Ricostruzione di tasche della valvola aortica tramite sternotomia completa
35.98.10 ↔	Riparazione percutanea-transluminale di difetto del setto atriale, NAS	35.C1.12 ↔	Ricostruzione di tasche della valvola aortica tramite toracotomia mini-invasiva (sternotomia parziale superiore, toracotomia laterale)
35.98.19 ↔	Riparazione percutanea-transluminale di difetto del setto atriale, altro	35.C2.00 ↔	Ricostruzione di cuspidi della valvola mitrale, NAS
35.98.19 ↔	Riparazione percutanea-transluminale di difetto del setto atriale, altro	35.C2.09 ↔	Ricostruzione di cuspidi della valvola mitrale, altro
35.98.30 ↔	Riparazione percutanea-transluminale di difetto del setto ventricolare	35.C2.11 ↔	Ricostruzione di cuspidi della valvola mitrale tramite sternotomia completa
35.98.30 ↔	Riparazione percutanea-transluminale di difetto del setto ventricolare	35.C2.12 ↔	Ricostruzione di cuspidi della valvola mitrale tramite toracotomia mini-invasiva (sternotomia parziale superiore, toracotomia laterale)
35.98.99 ↔	Altri interventi sui setti del cuore, altro	35.C2.13 ↔	Ricostruzione di cuspidi della valvola mitrale, per via endovascolare
35.98.99 ↔	Altri interventi sui setti del cuore, altro	35.C2.14 ↔	Ricostruzione di cuspidi della valvola mitrale catetere-guidata, transapicale
35.A1.00 ↔	Valvulotomia della valvola aortica, NAS	35.C3.00 ↔	Ricostruzione di tasche della valvola polmonare, NAS
35.A1.09 ↔	Valvulotomia della valvola aortica, altro	35.C3.09 ↔	Ricostruzione di tasche della valvola polmonare, altro
35.A1.11 ↔	Valvulotomia della valvola aortica tramite sternotomia completa	35.C3.11 ↔	Ricostruzione di tasche della valvola polmonare tramite sternotomia completa
35.A1.11 ↔	Valvulotomia della valvola aortica tramite sternotomia completa	35.C3.12 ↔	Ricostruzione di tasche della valvola polmonare tramite toracotomia mini-invasiva (sternotomia parziale superiore, toracotomia laterale)
35.A1.12 ↔	Valvulotomia della valvola aortica tramite toracotomia mini-invasiva (sternotomia parziale superiore, toracotomia laterale)	35.C3.13 ↔	Ricostruzione di tasche della valvola polmonare, per via endovascolare
35.A1.12 ↔	Valvulotomia della valvola aortica tramite toracotomia mini-invasiva (sternotomia parziale superiore, toracotomia laterale)	35.C3.14 ↔	Ricostruzione di tasche della valvola polmonare catetere-guidata, transapicale
35.A1.13 ↔	Valvulotomia della valvola aortica, per via endovascolare	35.C4.00 ↔	Ricostruzione di cuspidi della valvola tricuspide, NAS
35.A1.14 ↔	Valvulotomia della valvola aortica catetere-guidata, transapicale	35.C4.09 ↔	Ricostruzione di cuspidi della valvola tricuspide, altro
35.A2.00 ↔	Valvulotomia della valvola mitrale, NAS		
35.A2.09 ↔	Valvulotomia della valvola mitrale, altro		
35.A2.11 ↔	Valvulotomia della valvola mitrale tramite sternotomia completa		
35.A2.12 ↔	Valvulotomia della valvola mitrale tramite toracotomia mini-invasiva (sternotomia parziale superiore, toracotomia laterale)		

35.C4.11 ↔ Ricostruzione di cuspidi della valvola tricuspide tramite sternotomia completa	35.E2.12 ↔ Valvuloplastica della valvola mitrale tramite toracotomia mini-invasiva (sternotomia parziale superiore, toracotomia laterale)
35.C4.12 ↔ Ricostruzione di cuspidi della valvola tricuspide tramite toracotomia mini-invasiva (sternotomia parziale superiore, toracotomia laterale)	35.E2.13 ↔ Valvuloplastica della valvola mitrale, per via endovascolare, transarteriosa
35.C4.13 ↔ Ricostruzione di cuspidi della valvola tricuspide, per via endovascolare	35.E2.14 ↔ Valvuloplastica della valvola mitrale, per via endovascolare, transvenosa
35.C4.14 ↔ Ricostruzione di cuspidi della valvola tricuspide catetere-guidata, transapicale	35.E2.15 ↔ Valvuloplastica della valvola mitrale catetere-guidata, transapicale
35.D1.00 ↔ Annuloplastica della valvola aortica, NAS	35.E3.00 ↔ Valvuloplastica della valvola polmonare, NAS
35.D1.09 ↔ Annuloplastica della valvola aortica, altro	35.E3.09 ↔ Valvuloplastica della valvola polmonare, altro
35.D1.11 ↔ Annuloplastica della valvola aortica tramite sternotomia completa	35.E3.11 ↔ Valvuloplastica della valvola polmonare tramite sternotomia completa
35.D1.12 ↔ Annuloplastica della valvola aortica tramite toracotomia mini-invasiva (sternotomia parziale superiore, toracotomia laterale)	35.E3.12 ↔ Valvuloplastica della valvola polmonare tramite toracotomia mini-invasiva (sternotomia parziale superiore, toracotomia laterale)
35.D1.13 ↔ Annuloplastica della valvola aortica, per via endovascolare	35.E3.13 ↔ Valvuloplastica della valvola polmonare, per via endovascolare
35.D1.14 ↔ Annuloplastica della valvola aortica catetere-guidata, transapicale	35.E3.14 ↔ Valvuloplastica della valvola polmonare catetere-guidata, transapicale
35.D2.00 ↔ Annuloplastica della valvola mitrale, NAS	35.E4.00 ↔ Valvuloplastica della valvola tricuspide, NAS
35.D2.09 ↔ Annuloplastica della valvola mitrale, altro	35.E4.09 ↔ Valvuloplastica della valvola tricuspide, altro
35.D2.11 ↔ Annuloplastica della valvola mitrale tramite sternotomia completa	35.E4.11 ↔ Valvuloplastica della valvola tricuspide tramite sternotomia completa
35.D2.12 ↔ Annuloplastica della valvola mitrale tramite toracotomia mini-invasiva (sternotomia parziale superiore, toracotomia laterale)	35.E4.12 ↔ Valvuloplastica della valvola tricuspide tramite toracotomia mini-invasiva (sternotomia parziale superiore, toracotomia laterale)
35.D2.14 ↔ Annuloplastica della valvola mitrale catetere-guidata, transapicale	35.E4.14 ↔ Valvuloplastica della valvola tricuspide catetere-guidata, transapicale
35.D2.21 ↔ Annuloplastica della valvola mitrale, transarteriosa	35.E4.15 ↔ Valvuloplastica della valvola tricuspide, per via endovascolare, transarteriosa
35.D2.22 ↔ Annuloplastica della valvola mitrale, transvenosa	35.E4.16 ↔ Valvuloplastica della valvola tricuspide, per via endovascolare, transvenosa
35.D2.23 ↔ Annuloplastica della valvola mitrale, attraverso il seno coronarico	35.F1.00 ↔ Sostituzione della valvola aortica con valvola cardiaca protesica o protesi vascolare valvolata, NAS
35.D3.00 ↔ Annuloplastica della valvola polmonare, NAS	35.F1.09 ↔ Sostituzione della valvola aortica con valvola cardiaca protesica o protesi vascolare valvolata, altro
35.D3.09 ↔ Annuloplastica della valvola polmonare, altro	35.F1.11 ↔ Sostituzione della valvola aortica con alloinnesto (omoinnesto), tramite sternotomia completa
35.D3.11 ↔ Annuloplastica della valvola polmonare tramite sternotomia completa	35.F1.12 ↔ Sostituzione della valvola aortica con alloinnesto (omoinnesto), tramite toracotomia mini-invasiva (sternotomia parziale superiore, toracotomia laterale)
35.D3.12 ↔ Annuloplastica della valvola polmonare tramite toracotomia mini-invasiva (sternotomia parziale superiore, toracotomia laterale)	35.F1.21 ↔ Sostituzione della valvola aortica con xenoinnesto (bioprotesi), tramite sternotomia completa
35.D3.13 ↔ Annuloplastica della valvola polmonare, per via endovascolare	35.F1.22 ↔ Sostituzione della valvola aortica con xenoinnesto (bioprotesi), tramite toracotomia mini-invasiva (sternotomia parziale superiore, toracotomia laterale)
35.D3.14 ↔ Annuloplastica della valvola polmonare catetere-guidata, transapicale	35.F1.23 ↔ Sostituzione della valvola aortica con xenoinnesto (bioprotesi), per via endovascolare
35.D4.00 ↔ Annuloplastica della valvola tricuspide	35.F1.24 ↔ Sostituzione della valvola aortica con xenoinnesto (bioprotesi), transapicale
35.D4.09 ↔ Annuloplastica della valvola tricuspide	35.F1.25 ↔ Sostituzione della valvola aortica con xenoinnesto (bioprotesi), transapicale, mediante sistema percutaneo apicale di accesso e chiusura
35.D4.11 ↔ Annuloplastica della valvola tricuspide tramite sternotomia completa	35.F1.26 ↔ Sostituzione della valvola aortica con xenoinnesto (bioprotesi), per via endovascolare, approccio transcavale
35.D4.12 ↔ Annuloplastica della valvola tricuspide tramite toracotomia mini-invasiva (sternotomia parziale superiore, toracotomia laterale)	35.F1.31 ↔ Sostituzione della valvola aortica con xenoinnesto, stentless, tramite sternotomia completa
35.D4.14 ↔ Annuloplastica della valvola tricuspide catetere-guidata, transapicale	35.F1.32 ↔ Sostituzione della valvola aortica con xenoinnesto, stentless, tramite toracotomia mini-invasiva (sternotomia parziale superiore, toracotomia laterale)
35.D4.21 ↔ Annuloplastica della valvola tricuspide, transarteriosa	35.F1.33 ↔ Sostituzione della valvola aortica con xenoinnesto, stentless, per via endovascolare
35.D4.22 ↔ Annuloplastica della valvola tricuspide, transvenosa	35.F1.34 ↔ Sostituzione della valvola aortica con xenoinnesto, stentless, transapicale
35.E1.00 ↔ Valvuloplastica della valvola aortica, NAS	35.F1.35 ↔ Sostituzione della valvola aortica con xenoinnesto, stentless, transapicale, mediante sistema percutaneo apicale di accesso e chiusura
35.E1.09 ↔ Valvuloplastica della valvola aortica, altro	
35.E1.11 ↔ Valvuloplastica della valvola aortica tramite sternotomia completa	
35.E1.12 ↔ Valvuloplastica della valvola aortica tramite toracotomia mini-invasiva (sternotomia parziale superiore, toracotomia laterale)	
35.E1.13 ↔ Valvuloplastica della valvola aortica, per via endovascolare	
35.E1.14 ↔ Valvuloplastica della valvola aortica catetere-guidata, transapicale	
35.E2.00 ↔ Valvuloplastica della valvola mitrale, NAS	
35.E2.09 ↔ Valvuloplastica della valvola mitrale, altro	
35.E2.11 ↔ Valvuloplastica della valvola mitrale tramite sternotomia completa	

35.F1.41 ↔	Sostituzione della valvola aortica con xenoinnesto autoespandente, senza sutura, tramite sternotomia completa	35.F2.52 ↔	Sostituzione della valvola mitrale con protesi meccanica, tramite toracotomia mini-invasiva (sternotomia parziale superiore, toracotomia laterale)
35.F1.42 ↔	Sostituzione della valvola aortica con xenoinnesto autoespandente, senza sutura, tramite toracotomia mini-invasiva (sternotomia parziale superiore, toracotomia laterale)	35.F3.00 ↔	Sostituzione della valvola polmonare con valvola cardiaca protesica o protesi vascolare valvolata, NAS
35.F1.43 ↔	Sostituzione della valvola aortica con xenoinnesto autoespandente, senza sutura, per via endovascolare	35.F3.00 ↔	Sostituzione della valvola polmonare con valvola cardiaca protesica o protesi vascolare valvolata, NAS
35.F1.44 ↔	Sostituzione della valvola aortica con xenoinnesto autoespandente, senza sutura, transapicale	35.F3.09 ↔	Sostituzione della valvola polmonare con valvola cardiaca protesica o protesi vascolare valvolata, altro
35.F1.45 ↔	Sostituzione della valvola aortica con xenoinnesto autoespandente, senza sutura, transapicale, mediante sistema percutaneo apicale di accesso e chiusura	35.F3.09 ↔	Sostituzione della valvola polmonare con valvola cardiaca protesica o protesi vascolare valvolata, altro
35.F1.51 ↔	Sostituzione della valvola aortica con protesi meccanica, tramite sternotomia completa	35.F3.11 ↔	Sostituzione della valvola polmonare con alloinnesto (omoinnesto), tramite sternotomia completa
35.F1.52 ↔	Sostituzione della valvola aortica con protesi meccanica, tramite toracotomia mini-invasiva (sternotomia parziale superiore, toracotomia laterale)	35.F3.11 ↔	Sostituzione della valvola polmonare con alloinnesto (omoinnesto), tramite sternotomia completa
35.F1.61 ↔	Sostituzione della valvola aortica con protesi vascolare valvolata, di tipo biologico, tramite sternotomia completa	35.F3.12 ↔	Sostituzione della valvola polmonare con alloinnesto (omoinnesto), tramite toracotomia mini-invasiva (sternotomia parziale superiore, toracotomia laterale)
35.F1.62 ↔	Sostituzione della valvola aortica con protesi vascolare valvolata, di tipo biologico, tramite toracotomia mini-invasiva (sternotomia parziale superiore, toracotomia laterale)	35.F3.12 ↔	Sostituzione della valvola polmonare con alloinnesto (omoinnesto), tramite toracotomia mini-invasiva (sternotomia parziale superiore, toracotomia laterale)
35.F1.71 ↔	Sostituzione della valvola aortica con protesi vascolare valvolata, di tipo meccanico, tramite sternotomia completa	35.F3.21 ↔	Sostituzione della valvola polmonare con xenoinnesto (bioprotesi), tramite sternotomia completa
35.F1.72 ↔	Sostituzione della valvola aortica con protesi vascolare valvolata, di tipo meccanico, tramite toracotomia mini-invasiva (sternotomia parziale superiore, toracotomia laterale)	35.F3.21 ↔	Sostituzione della valvola polmonare con xenoinnesto (bioprotesi), tramite sternotomia completa
35.F1.81 ↔	Sostituzione della valvola aortica con alloinnesto (omoinnesto) decellularizzato, mediante sternotomia completa	35.F3.22 ↔	Sostituzione della valvola polmonare con xenoinnesto (bioprotesi), tramite toracotomia mini-invasiva (sternotomia parziale superiore, toracotomia laterale)
35.F1.82 ↔	Sostituzione della valvola aortica con alloinnesto (omoinnesto) decellularizzato, mediante toracotomia mini-invasiva (sternotomia parziale superiore, toracotomia laterale)	35.F3.22 ↔	Sostituzione della valvola polmonare con xenoinnesto (bioprotesi), tramite toracotomia mini-invasiva (sternotomia parziale superiore, toracotomia laterale)
35.F2.00 ↔	Sostituzione della valvola mitrale con valvola cardiaca protesica, NAS	35.F3.23 ↔	Sostituzione della valvola polmonare con xenoinnesto (bioprotesi), per via endovascolare
35.F2.09 ↔	Sostituzione della valvola mitrale con valvola cardiaca protesica, altro	35.F3.24 ↔	Sostituzione della valvola polmonare con xenoinnesto (bioprotesi), transapicale
35.F2.11 ↔	Sostituzione della valvola mitrale con alloinnesto (omoinnesto), tramite sternotomia completa	35.F3.25 ↔	Sostituzione della valvola polmonare con xenoinnesto (bioprotesi), transapicale, mediante sistema percutaneo apicale di accesso e chiusura
35.F2.12 ↔	Sostituzione della valvola mitrale con alloinnesto (omoinnesto), tramite toracotomia mini-invasiva (sternotomia parziale superiore, toracotomia laterale)	35.F3.31 ↔	Sostituzione della valvola polmonare con xenoinnesto, stentless, tramite sternotomia completa
35.F2.21 ↔	Sostituzione della valvola mitrale con xenoinnesto (bioprotesi), tramite sternotomia completa	35.F3.31 ↔	Sostituzione della valvola polmonare con xenoinnesto, stentless, tramite sternotomia completa
35.F2.22 ↔	Sostituzione della valvola mitrale con xenoinnesto (bioprotesi), tramite toracotomia mini-invasiva (sternotomia parziale superiore, toracotomia laterale)	35.F3.32 ↔	Sostituzione della valvola polmonare con xenoinnesto, stentless, tramite toracotomia mini-invasiva (sternotomia parziale superiore, toracotomia laterale)
35.F2.23 ↔	Sostituzione della valvola mitrale con xenoinnesto (bioprotesi), per via endovascolare	35.F3.32 ↔	Sostituzione della valvola polmonare con xenoinnesto, stentless, tramite toracotomia mini-invasiva (sternotomia parziale superiore, toracotomia laterale)
35.F2.24 ↔	Sostituzione della valvola mitrale con xenoinnesto (bioprotesi), transapicale	35.F3.33 ↔	Sostituzione della valvola polmonare con xenoinnesto, stentless, per via endovascolare
35.F2.31 ↔	Sostituzione della valvola mitrale con xenoinnesto, stentless, tramite sternotomia completa	35.F3.34 ↔	Sostituzione della valvola polmonare con xenoinnesto, stentless, transapicale
35.F2.32 ↔	Sostituzione della valvola mitrale con xenoinnesto, stentless, tramite toracotomia mini-invasiva (sternotomia parziale superiore, toracotomia laterale)	35.F3.35 ↔	Sostituzione della valvola polmonare con xenoinnesto, stentless, transapicale, mediante sistema percutaneo apicale di accesso e chiusura
35.F2.33 ↔	Sostituzione della valvola mitrale con xenoinnesto, stentless, per via endovascolare	35.F3.51 ↔	Sostituzione della valvola polmonare con protesi meccanica, tramite sternotomia completa
35.F2.34 ↔	Sostituzione della valvola mitrale con xenoinnesto, stentless, transapicale	35.F3.51 ↔	Sostituzione della valvola polmonare con protesi meccanica, tramite sternotomia completa
35.F2.51 ↔	Sostituzione della valvola mitrale con protesi meccanica, tramite sternotomia completa	35.F3.52 ↔	Sostituzione della valvola polmonare con protesi meccanica, tramite toracotomia mini-invasiva (sternotomia parziale superiore, toracotomia laterale)
		35.F3.52 ↔	Sostituzione della valvola polmonare con protesi meccanica, tramite toracotomia mini-invasiva (sternotomia parziale superiore, toracotomia laterale)

- 35.F3.61 ↔ Sostituzione della valvola polmonare con protesi vascolare valvolata, di tipo biologico, tramite sternotomia completa
- 35.F3.61 ↔ Sostituzione della valvola polmonare con protesi vascolare valvolata, di tipo biologico, tramite sternotomia completa
- 35.F3.62 ↔ Sostituzione della valvola polmonare con protesi vascolare valvolata, di tipo biologico, tramite toracotomia mini-invasiva (sternotomia parziale superiore, toracotomia laterale)
- 35.F3.62 ↔ Sostituzione della valvola polmonare con protesi vascolare valvolata, di tipo biologico, tramite toracotomia mini-invasiva (sternotomia parziale superiore, toracotomia laterale)
- 35.F3.71 ↔ Sostituzione della valvola polmonare con protesi vascolare valvolata, di tipo meccanico, tramite sternotomia completa
- 35.F3.71 ↔ Sostituzione della valvola polmonare con protesi vascolare valvolata, di tipo meccanico, tramite sternotomia completa
- 35.F3.72 ↔ Sostituzione della valvola polmonare con protesi vascolare valvolata, di tipo meccanico, tramite toracotomia mini-invasiva (sternotomia parziale superiore, toracotomia laterale)
- 35.F3.72 ↔ Sostituzione della valvola polmonare con protesi vascolare valvolata, di tipo meccanico, tramite toracotomia mini-invasiva (sternotomia parziale superiore, toracotomia laterale)
- 35.F3.81 ↔ Sostituzione della valvola polmonare con alloinnesto (omoinnesto) decellularizzato, mediante sternotomia completa
- 35.F3.81 ↔ Sostituzione della valvola polmonare con alloinnesto (omoinnesto) decellularizzato, mediante sternotomia completa
- 35.F3.82 ↔ Sostituzione della valvola polmonare con alloinnesto (omoinnesto) decellularizzato, mediante toracotomia mini-invasiva (sternotomia parziale superiore, toracotomia laterale)
- 35.F3.82 ↔ Sostituzione della valvola polmonare con alloinnesto (omoinnesto) decellularizzato, mediante toracotomia mini-invasiva (sternotomia parziale superiore, toracotomia laterale)
- 35.F4.00 ↔ Sostituzione della valvola tricuspide con valvola cardiaca protesica, NAS
- 35.F4.09 ↔ Sostituzione della valvola tricuspide con valvola cardiaca protesica, altro
- 35.F4.11 ↔ Sostituzione della valvola tricuspide con alloinnesto (omoinnesto), tramite sternotomia completa
- 35.F4.12 ↔ Sostituzione della valvola tricuspide con alloinnesto (omoinnesto), tramite toracotomia mini-invasiva (sternotomia parziale superiore, toracotomia laterale)
- 35.F4.21 ↔ Sostituzione della valvola tricuspide con xenoinnesto (bioprotesi), tramite sternotomia completa
- 35.F4.22 ↔ Sostituzione della valvola tricuspide con xenoinnesto (bioprotesi), tramite toracotomia mini-invasiva (sternotomia parziale superiore, toracotomia laterale)
- 35.F4.23 ↔ Sostituzione della valvola tricuspide con xenoinnesto (bioprotesi), per via endovascolare
- 35.F4.24 ↔ Sostituzione della valvola tricuspide con xenoinnesto (bioprotesi), transapicale
- 35.F4.31 ↔ Sostituzione della valvola tricuspide con xenoinnesto, stentless, tramite sternotomia completa
- 35.F4.32 ↔ Sostituzione della valvola tricuspide con xenoinnesto, stentless, tramite toracotomia mini-invasiva (sternotomia parziale superiore, toracotomia laterale)
- 35.F4.33 ↔ Sostituzione della valvola tricuspide con xenoinnesto, stentless, per via endovascolare
- 35.F4.34 ↔ Sostituzione della valvola tricuspide con xenoinnesto, stentless, transapicale
- 35.F4.51 ↔ Sostituzione della valvola tricuspide con protesi meccanica, tramite sternotomia completa
- 35.F4.52 ↔ Sostituzione della valvola tricuspide con protesi meccanica, tramite toracotomia mini-invasiva (sternotomia parziale superiore, toracotomia laterale)
- 35.G0 ↔ Revisione di sostituzione di valvola cardiaca, NAS
- 35.G1.11 ↔ Revisione di sostituzione della valvola aortica, tramite sternotomia completa
- 35.G1.12 ↔ Revisione di sostituzione della valvola aortica, tramite toracotomia mini-invasiva (sternotomia parziale superiore, toracotomia laterale)
- 35.G1.13 ↔ Revisione di sostituzione della valvola aortica, per via endovascolare
- 35.G1.14 ↔ Revisione di sostituzione della valvola aortica, transapicale
- 35.G2.11 ↔ Revisione di sostituzione della valvola mitrale, tramite sternotomia completa
- 35.G2.12 ↔ Revisione di sostituzione della valvola mitrale, tramite toracotomia mini-invasiva (sternotomia parziale superiore, toracotomia laterale)
- 35.G2.13 ↔ Revisione di sostituzione della valvola mitrale, per via endovascolare
- 35.G2.14 ↔ Revisione di sostituzione della valvola mitrale, transapicale
- 35.G3.11 ↔ Revisione di sostituzione della valvola polmonare, tramite sternotomia completa
- 35.G3.12 ↔ Revisione di sostituzione della valvola polmonare, tramite toracotomia mini-invasiva (sternotomia parziale superiore, toracotomia laterale)
- 35.G3.13 ↔ Revisione di sostituzione della valvola polmonare, per via endovascolare
- 35.G3.14 ↔ Revisione di sostituzione della valvola polmonare, transapicale
- 35.G4.11 ↔ Revisione di sostituzione della valvola tricuspide, tramite sternotomia completa
- 35.G4.12 ↔ Revisione di sostituzione della valvola tricuspide, tramite toracotomia mini-invasiva (sternotomia parziale superiore, toracotomia laterale)
- 35.G4.13 ↔ Revisione di sostituzione della valvola tricuspide, per via endovascolare
- 35.G4.14 ↔ Revisione di sostituzione della valvola tricuspide, transapicale
- 35.G9 ↔ Revisione di sostituzione di valvola cardiaca, altro
- 35.H1.00 ↔ Rimozione nonché impianto di nuova valvola aortica protesica o protesi vascolare valvolata, NAS
- 35.H1.09 ↔ Rimozione nonché impianto di nuova valvola aortica protesica o protesi vascolare valvolata, altro
- 35.H1.11 ↔ Rimozione di valvola aortica protesica nonché impianto di alloinnesto (omoinnesto), tramite sternotomia completa
- 35.H1.12 ↔ Rimozione di valvola aortica protesica nonché impianto di alloinnesto (omoinnesto), tramite toracotomia mini-invasiva (sternotomia parziale superiore, toracotomia laterale)
- 35.H1.21 ↔ Rimozione di valvola aortica protesica nonché impianto di xenoinnesto (bioprotesi), tramite sternotomia completa
- 35.H1.22 ↔ Rimozione di valvola aortica protesica nonché impianto di xenoinnesto (bioprotesi), tramite toracotomia mini-invasiva (sternotomia parziale superiore, toracotomia laterale)
- 35.H1.31 ↔ Rimozione di valvola aortica protesica nonché impianto di xenoinnesto, stentless, tramite sternotomia completa
- 35.H1.32 ↔ Rimozione di valvola aortica protesica nonché impianto di xenoinnesto, stentless, tramite toracotomia mini-invasiva (sternotomia parziale superiore, toracotomia laterale)
- 35.H1.41 ↔ Rimozione di valvola aortica protesica nonché impianto di xenoinnesto autoespandente, senza sutura, tramite sternotomia completa

- 35.H1.42 ↔ Rimozione di valvola aortica protesica nonché impianto di xenoinnesto autoespandente, senza sutura, tramite toracotomia mini-invasiva (sternotomia parziale superiore, toracotomia laterale)
- 35.H1.51 ↔ Rimozione di valvola aortica protesica nonché impianto di protesi meccanica, tramite sternotomia completa
- 35.H1.52 ↔ Rimozione di valvola aortica protesica nonché impianto di protesi meccanica, tramite toracotomia mini-invasiva (sternotomia parziale superiore, toracotomia laterale)
- 35.H1.61 ↔ Rimozione di valvola aortica protesica nonché impianto di protesi vascolare valvolata, di tipo biologico, tramite sternotomia completa
- 35.H1.62 ↔ Rimozione di valvola aortica protesica nonché impianto di protesi vascolare valvolata, di tipo biologico, tramite toracotomia mini-invasiva (sternotomia parziale superiore, toracotomia laterale)
- 35.H1.71 ↔ Rimozione di valvola aortica protesica nonché impianto di protesi vascolare valvolata, di tipo meccanico, tramite sternotomia completa
- 35.H1.72 ↔ Rimozione di valvola aortica protesica nonché impianto di protesi vascolare valvolata, di tipo meccanico, tramite toracotomia mini-invasiva (sternotomia parziale superiore, toracotomia laterale)
- 35.H1.81 ↔ Rimozione di valvola aortica protesica nonché impianto di alloinnesto (omoinnesto) decellularizzato, mediante sternotomia completa
- 35.H1.82 ↔ Rimozione di valvola aortica protesica nonché impianto di alloinnesto (omoinnesto) decellularizzato, mediante toracotomia mini-invasiva (sternotomia parziale superiore, toracotomia laterale)
- 35.H2.00 ↔ Rimozione nonché impianto di nuova valvola mitrale protesica, NAS
- 35.H2.09 ↔ Rimozione nonché impianto di nuova valvola mitrale protesica, altro
- 35.H2.11 ↔ Rimozione di valvola mitrale protesica nonché impianto di alloinnesto (omoinnesto), tramite sternotomia completa
- 35.H2.12 ↔ Rimozione di valvola mitrale protesica nonché impianto di alloinnesto (omoinnesto), tramite toracotomia mini-invasiva (sternotomia parziale superiore, toracotomia laterale)
- 35.H2.21 ↔ Rimozione di valvola mitrale protesica nonché impianto di xenoinnesto (bioprotesi), tramite sternotomia completa
- 35.H2.22 ↔ Rimozione di valvola mitrale protesica nonché impianto di xenoinnesto (bioprotesi), tramite toracotomia mini-invasiva (sternotomia parziale superiore, toracotomia laterale)
- 35.H2.23 ↔ Rimozione di valvola mitrale protesica nonché impianto di xenoinnesto (bioprotesi), per via endovascolare
- 35.H2.24 ↔ Rimozione di valvola mitrale protesica nonché impianto di xenoinnesto (bioprotesi), transapicale
- 35.H2.31 ↔ Rimozione di valvola mitrale protesica nonché impianto di xenoinnesto, stentless, tramite sternotomia completa
- 35.H2.32 ↔ Rimozione di valvola mitrale protesica nonché impianto di xenoinnesto, stentless, tramite toracotomia mini-invasiva (sternotomia parziale superiore, toracotomia laterale)
- 35.H2.33 ↔ Rimozione di valvola mitrale protesica nonché impianto di xenoinnesto, stentless, per via endovascolare
- 35.H2.34 ↔ Rimozione di valvola mitrale protesica nonché impianto di xenoinnesto, stentless, transapicale
- 35.H2.51 ↔ Rimozione di valvola mitrale protesica nonché impianto di protesi meccanica, tramite sternotomia completa
- 35.H2.52 ↔ Rimozione di valvola mitrale protesica nonché impianto di protesi meccanica, tramite toracotomia mini-invasiva (sternotomia parziale superiore, toracotomia laterale)
- 35.H3.00 ↔ Rimozione nonché impianto di nuova valvola polmonare protesica o protesi vascolare valvolata, NAS
- 35.H3.00 ↔ Rimozione nonché impianto di nuova valvola polmonare protesica o protesi vascolare valvolata, NAS
- 35.H3.09 ↔ Rimozione nonché impianto di nuova valvola polmonare protesica o protesi vascolare valvolata, altro
- 35.H3.09 ↔ Rimozione nonché impianto di nuova valvola polmonare protesica o protesi vascolare valvolata, altro
- 35.H3.11 ↔ Rimozione di valvola polmonare protesica nonché impianto di alloinnesto (omoinnesto), tramite sternotomia completa
- 35.H3.11 ↔ Rimozione di valvola polmonare protesica nonché impianto di alloinnesto (omoinnesto), tramite sternotomia completa
- 35.H3.12 ↔ Rimozione di valvola polmonare protesica nonché impianto di alloinnesto (omoinnesto), tramite toracotomia mini-invasiva (sternotomia parziale superiore, toracotomia laterale)
- 35.H3.12 ↔ Rimozione di valvola polmonare protesica nonché impianto di alloinnesto (omoinnesto), tramite toracotomia mini-invasiva (sternotomia parziale superiore, toracotomia laterale)
- 35.H3.21 ↔ Rimozione di valvola polmonare protesica nonché impianto di xenoinnesto (bioprotesi), tramite sternotomia completa
- 35.H3.21 ↔ Rimozione di valvola polmonare protesica nonché impianto di xenoinnesto (bioprotesi), tramite sternotomia completa
- 35.H3.22 ↔ Rimozione di valvola polmonare protesica nonché impianto di xenoinnesto (bioprotesi), tramite toracotomia mini-invasiva (sternotomia parziale superiore, toracotomia laterale)
- 35.H3.22 ↔ Rimozione di valvola polmonare protesica nonché impianto di xenoinnesto (bioprotesi), tramite toracotomia mini-invasiva (sternotomia parziale superiore, toracotomia laterale)
- 35.H3.31 ↔ Rimozione di valvola polmonare protesica nonché impianto di xenoinnesto, stentless, tramite sternotomia completa
- 35.H3.31 ↔ Rimozione di valvola polmonare protesica nonché impianto di xenoinnesto, stentless, tramite sternotomia completa
- 35.H3.32 ↔ Rimozione di valvola polmonare protesica nonché impianto di xenoinnesto, stentless, tramite toracotomia mini-invasiva (sternotomia parziale superiore, toracotomia laterale)
- 35.H3.32 ↔ Rimozione di valvola polmonare protesica nonché impianto di xenoinnesto, stentless, tramite toracotomia mini-invasiva (sternotomia parziale superiore, toracotomia laterale)
- 35.H3.51 ↔ Rimozione di valvola polmonare protesica nonché impianto di protesi meccanica, tramite sternotomia completa
- 35.H3.51 ↔ Rimozione di valvola polmonare protesica nonché impianto di protesi meccanica, tramite sternotomia completa
- 35.H3.52 ↔ Rimozione di valvola polmonare protesica nonché impianto di protesi meccanica, tramite toracotomia mini-invasiva (sternotomia parziale superiore, toracotomia laterale)

35.H3.52 ↔	Rimozione di valvola polmonare protesica nonché impianto di protesi meccanica, tramite toracotomia mini-invasiva (sternotomia parziale superiore, toracotomia laterale)	35.H4.32 ↔	Rimozione di valvola tricuspide protesica nonché impianto di xenoinnesto, stentless, tramite toracotomia mini-invasiva (sternotomia parziale superiore, toracotomia laterale)
35.H3.61 ↔	Rimozione di valvola polmonare protesica nonché impianto di protesi vascolare valvolata, di tipo biologico, tramite sternotomia completa	35.H4.33 ↔	Rimozione di valvola tricuspide protesica nonché impianto di xenoinnesto, stentless, per via endovascolare
35.H3.61 ↔	Rimozione di valvola polmonare protesica nonché impianto di protesi vascolare valvolata, di tipo biologico, tramite sternotomia completa	35.H4.51 ↔	Rimozione di valvola tricuspide protesica nonché impianto di protesi meccanica, tramite sternotomia completa
35.H3.62 ↔	Rimozione di valvola polmonare protesica nonché impianto di protesi vascolare valvolata, di tipo biologico, tramite toracotomia mini-invasiva (sternotomia parziale superiore, toracotomia laterale)	35.H4.52 ↔	Rimozione di valvola tricuspide protesica nonché impianto di protesi meccanica, tramite toracotomia mini-invasiva (sternotomia parziale superiore, toracotomia laterale)
35.H3.62 ↔	Rimozione di valvola polmonare protesica nonché impianto di protesi vascolare valvolata, di tipo biologico, tramite toracotomia mini-invasiva (sternotomia parziale superiore, toracotomia laterale)	35.I1.11 ↔	Intervento di Brock
35.H3.71 ↔	Rimozione di valvola polmonare protesica nonché impianto di protesi vascolare valvolata, di tipo meccanico, tramite sternotomia completa	35.I2.11 ↔	Intervento di Ross
35.H3.71 ↔	Rimozione di valvola polmonare protesica nonché impianto di protesi vascolare valvolata, di tipo meccanico, tramite sternotomia completa	35.I3.11 ↔	Intervento di Tirone David
35.H3.72 ↔	Rimozione di valvola polmonare protesica nonché impianto di protesi vascolare valvolata, di tipo meccanico, tramite toracotomia mini-invasiva (sternotomia parziale superiore, toracotomia laterale)	35.I3.12 ↔	Intervento di Yacoub
35.H3.72 ↔	Rimozione di valvola polmonare protesica nonché impianto di protesi vascolare valvolata, di tipo meccanico, tramite toracotomia mini-invasiva (sternotomia parziale superiore, toracotomia laterale)	36.03.00 ↔	Angioplastica dell'arteria coronarica a torace aperto, NAS
35.H3.81 ↔	Rimozione di valvola polmonare protesica nonché impianto di alloinnesto (omoinnesto) decellularizzato, mediante sternotomia completa	36.03.09 ↔	Angioplastica dell'arteria coronarica a torace aperto, altro
35.H3.81 ↔	Rimozione di valvola polmonare protesica nonché impianto di alloinnesto (omoinnesto) decellularizzato, mediante sternotomia completa	36.03.11 ↔	Endarteriectomia di arterie coronarie, chirurgica a cielo aperto
35.H3.82 ↔	Rimozione di valvola polmonare protesica nonché impianto di alloinnesto (omoinnesto) decellularizzato, mediante toracotomia mini-invasiva (sternotomia parziale superiore, toracotomia laterale)	36.03.12 ↔	Endarteriectomia di arterie coronarie con innesto a patch, chirurgica a cielo aperto
35.H3.82 ↔	Rimozione di valvola polmonare protesica nonché impianto di alloinnesto (omoinnesto) decellularizzato, mediante toracotomia mini-invasiva (sternotomia parziale superiore, toracotomia laterale)	36.03.21 ↔	Endarteriectomia di arterie coronarie, chirurgica a cielo aperto, con impianto di stents senza liberazione di sostanza medicamentosa, in un'arteria coronaria
35.H4.00 ↔	Rimozione nonché impianto di nuova valvola tricuspide protesica, NAS	36.03.22 ↔	Endarteriectomia di arterie coronarie, chirurgica a cielo aperto, con impianto di stents senza liberazione di sostanza medicamentosa, in più arterie coronarie
35.H4.09 ↔	Rimozione nonché impianto di nuova valvola tricuspide protesica, altro	36.03.31 ↔	Endarteriectomia di arterie coronarie, chirurgica a cielo aperto, con impianto di stents autoespandenti senza liberazione di sostanza medicamentosa, in un'arteria coronaria
35.H4.11 ↔	Rimozione di valvola tricuspide protesica nonché impianto di alloinnesto (omoinnesto), tramite sternotomia completa	36.03.32 ↔	Endarteriectomia di arterie coronarie, chirurgica a cielo aperto, con impianto di stents autoespandenti senza liberazione di sostanza medicamentosa, in più arterie coronarie
35.H4.12 ↔	Rimozione di valvola tricuspide protesica nonché impianto di alloinnesto (omoinnesto), tramite toracotomia mini-invasiva (sternotomia parziale superiore, toracotomia laterale)	36.03.41 ↔	Endarteriectomia di arterie coronarie, chirurgica a cielo aperto, con impianto di stents per biforcazioni senza liberazione di sostanza medicamentosa
35.H4.21 ↔	Rimozione di valvola tricuspide protesica nonché impianto di xenoinnesto (bioprotesi), tramite sternotomia completa	36.03.51 ↔	Endarteriectomia di arterie coronarie, chirurgica a cielo aperto, con impianto di stents con liberazione di sostanza medicamentosa, in un'arteria coronaria
35.H4.22 ↔	Rimozione di valvola tricuspide protesica nonché impianto di xenoinnesto (bioprotesi), tramite toracotomia mini-invasiva (sternotomia parziale superiore, toracotomia laterale)	36.03.52 ↔	Endarteriectomia di arterie coronarie, chirurgica a cielo aperto, con impianto di stents con liberazione di sostanza medicamentosa, in più arterie coronarie
35.H4.23 ↔	Rimozione di valvola tricuspide protesica nonché impianto di xenoinnesto (bioprotesi), per via endovascolare	36.03.61 ↔	Endarteriectomia di arterie coronarie, chirurgica a cielo aperto, con impianto di stents autoespandenti con liberazione di sostanza medicamentosa, in un'arteria coronaria
35.H4.31 ↔	Rimozione di valvola tricuspide protesica nonché impianto di xenoinnesto, stentless, tramite sternotomia completa	36.03.62 ↔	Endarteriectomia di arterie coronarie, chirurgica a cielo aperto, con impianto di stents autoespandenti con liberazione di sostanza medicamentosa, in più arterie coronarie
		36.03.71 ↔	Endarteriectomia di arterie coronarie, chirurgica a cielo aperto, con impianto di stent per biforcazioni con liberazione di sostanza medicamentosa
		36.03.81 ↔	Endarteriectomia di arterie coronarie, chirurgica a cielo aperto, con impianto di stents rivestiti in un'arteria coronaria
		36.03.82 ↔	Endarteriectomia di arterie coronarie, chirurgica a cielo aperto, con impianto di stents rivestiti in più arterie coronarie
		36.04 ↔	Infusione trombolitica intracoronarica
		36.04 ↔	Infusione trombolitica intracoronarica
		36.08.00 ↔	Impianto di stents in arterie coronarie, percutaneo transluminale, NAS

36.08.09 ↔	Impianto di stents in arterie coronarie, percutaneo transluminale, altro	36.11.2A ↔	Bypass semplice (aorto)coronarico, chirurgico a cielo aperto (toracotomia, minitoracotomia, sternotomia), con protesi vascolare
36.08.11 ↔	Impianto percutaneo transluminale di stents senza liberazione di sostanza medicamentosa, in un'arteria coronaria	36.11.31 ↔	Bypass semplice (aorto)coronarico, mini-invasivo, con arteria autologa, arteria radiale
36.08.12 ↔	Impianto percutaneo transluminale di stents senza liberazione di sostanza medicamentosa, in più arterie coronarie	36.11.32 ↔	Bypass semplice (aorto)coronarico, mini-invasivo, con arteria autologa, arteria mammaria interna (arteria toracica interna)
36.08.13 ↔	Impianto percutaneo transluminale di stents autoespandenti senza liberazione di sostanza medicamentosa, in un'arteria coronaria	36.11.33 ↔	Bypass semplice (aorto)coronarico, mini-invasivo, con arteria autologa, innesto libero di arteria mammaria interna (IMA) (arteria toracica interna)
36.08.14 ↔	Impianto percutaneo transluminale di stents autoespandenti senza liberazione di sostanza medicamentosa, in più arterie coronarie	36.11.34 ↔	Bypass semplice (aorto)coronarico, mini-invasivo, con arteria autologa, arteria addominale
36.08.15 ↔	Impianto percutaneo transluminale di stent per biforcazioni senza liberazione di sostanza medicamentosa in arteria coronaria	36.11.35 ↔	Bypass semplice (aorto)coronarico, mini-invasivo, con arteria autologa, altra arteria
36.08.21 ↔	Impianto percutaneo transluminale di stents con liberazione di sostanza medicamentosa, in un'arteria coronaria	36.11.36 ↔	Bypass semplice (aorto)coronarico, mini-invasivo, con vena autologa, senza mesh esterno di supporto
36.08.22 ↔	Impianto percutaneo transluminale di stents con liberazione di sostanza medicamentosa, in più arterie coronarie	36.11.37 ↔	Bypass semplice (aorto)coronarico, mini-invasivo, con vena autologa, con mesh esterno di supporto
36.08.23 ↔	Impianto percutaneo transluminale di stents autoespandenti con liberazione di sostanza medicamentosa, in un'arteria coronaria	36.11.38 ↔	Bypass semplice (aorto)coronarico, mini-invasivo, con xenotrapianto
36.08.24 ↔	Impianto percutaneo transluminale di stents autoespandenti con liberazione di sostanza medicamentosa, in più arterie coronarie	36.11.3A ↔	Bypass semplice (aorto)coronarico, mini-invasivo, con protesi vascolare
36.08.25 ↔	Impianto percutaneo transluminale di stent per biforcazioni con liberazione di sostanza medicamentosa in arteria coronaria	36.11.99 ↔	Bypass semplice (aorto)coronarico, secondo la tecnica e il materiale, altro
36.08.31 ↔	Impianto percutaneo transluminale di stents rivestiti in un'arteria coronaria	36.12.00 ↔	Duplici bypass (aorto)coronarico, secondo la tecnica e il materiale, NAS
36.08.32 ↔	Impianto percutaneo transluminale di stents rivestiti in più arterie coronarie	36.12.21 ↔	Duplici bypass (aorto)coronarico, chirurgico a cielo aperto (toracotomia, minitoracotomia, sternotomia), con arteria autologa, arteria radiale
36.09 ↔	Altra rimozione di ostruzione dell'arteria coronarica	36.12.22 ↔	Duplici bypass (aorto)coronarico, chirurgico a cielo aperto (toracotomia, minitoracotomia, sternotomia), con arteria autologa, arteria mammaria interna (arteria toracica interna)
36.0A ↔	Impianto percutaneo transluminale di dispositivo a maglie per la riduzione di flusso nel seno coronarico	36.12.23 ↔	Duplici bypass (aorto)coronarico, chirurgico a cielo aperto (toracotomia, minitoracotomia, sternotomia), con arteria autologa, innesto libero di arteria mammaria interna (IMA) (arteria toracica interna)
36.10 ↔	Bypass aortocoronarico per rivascolarizzazione cardiaca, NAS	36.12.24 ↔	Duplici bypass (aorto)coronarico, chirurgico a cielo aperto (toracotomia, minitoracotomia, sternotomia), con arteria autologa, arteria addominale
36.11.00 ↔	Bypass semplice (aorto)coronarico, secondo la tecnica e il materiale, NAS	36.12.25 ↔	Duplici bypass (aorto)coronarico, chirurgico a cielo aperto (toracotomia, minitoracotomia, sternotomia), con arteria autologa, altra arteria
36.11.21 ↔	Bypass semplice (aorto)coronarico, chirurgico a cielo aperto (toracotomia, minitoracotomia, sternotomia), con arteria autologa, arteria radiale	36.12.26 ↔	Duplici bypass (aorto)coronarico, chirurgico a cielo aperto (toracotomia, minitoracotomia, sternotomia), con vena autologa, senza mesh esterno di supporto
36.11.22 ↔	Bypass semplice (aorto)coronarico, chirurgico a cielo aperto (toracotomia, minitoracotomia, sternotomia), con arteria autologa, arteria mammaria interna (arteria toracica interna)	36.12.27 ↔	Duplici bypass (aorto)coronarico, chirurgico a cielo aperto (toracotomia, minitoracotomia, sternotomia), con vena autologa, con mesh esterno di supporto
36.11.23 ↔	Bypass semplice (aorto)coronarico, chirurgico a cielo aperto (toracotomia, minitoracotomia, sternotomia), con arteria autologa, innesto libero di arteria mammaria interna (IMA) (arteria toracica interna)	36.12.28 ↔	Duplici bypass (aorto)coronarico, chirurgico a cielo aperto (toracotomia, minitoracotomia, sternotomia), con xenotrapianto
36.11.24 ↔	Bypass semplice (aorto)coronarico, chirurgico a cielo aperto (toracotomia, minitoracotomia, sternotomia), con arteria autologa, arteria addominale	36.12.2A ↔	Duplici bypass (aorto)coronarico, chirurgico a cielo aperto (toracotomia, minitoracotomia, sternotomia), con protesi vascolare
36.11.25 ↔	Bypass semplice (aorto)coronarico, chirurgico a cielo aperto (toracotomia, minitoracotomia, sternotomia), con arteria autologa, altra arteria	36.12.31 ↔	Duplici bypass (aorto)coronarico, mini-invasivo, con arteria autologa, arteria radiale
36.11.26 ↔	Bypass semplice (aorto)coronarico, chirurgico a cielo aperto (toracotomia, minitoracotomia, sternotomia), con vena autologa, senza mesh esterno di supporto	36.12.32 ↔	Duplici bypass (aorto)coronarico, mini-invasivo, con arteria autologa, arteria mammaria interna (arteria toracica interna)
36.11.27 ↔	Bypass semplice (aorto)coronarico, chirurgico a cielo aperto (toracotomia, minitoracotomia, sternotomia), con vena autologa, con mesh esterno di supporto	36.12.33 ↔	Duplici bypass (aorto)coronarico, mini-invasivo, con arteria autologa, innesto libero di arteria mammaria interna (IMA) (arteria toracica interna)
36.11.28 ↔	Bypass semplice (aorto)coronarico, chirurgico a cielo aperto (toracotomia, minitoracotomia, sternotomia), con xenotrapianto	36.12.34 ↔	Duplici bypass (aorto)coronarico, mini-invasivo, con arteria autologa, arteria addominale
		36.12.35 ↔	Duplici bypass (aorto)coronarico, mini-invasivo, con arteria autologa, altra arteria
		36.12.36 ↔	Duplici bypass (aorto)coronarico, mini-invasivo, con vena autologa, senza mesh esterno di supporto

- 36.12.37 ↔ Duplice bypass (aorto)coronarico, mini-invasivo, con vena autologa, con mesh esterno di supporto
- 36.12.38 ↔ Duplice bypass (aorto)coronarico, mini-invasivo, con xenotrapianto
- 36.12.3A ↔ Duplice bypass (aorto)coronarico, mini-invasivo, con protesi vascolare
- 36.12.99 ↔ Duplice bypass (aorto)coronarico, secondo la tecnica e il materiale, altro
- 36.13.00 ↔ Triplice bypass (aorto)coronarico, secondo la tecnica e il materiale, NAS
- 36.13.21 ↔ Triplice bypass (aorto)coronarico, chirurgico a cielo aperto (toracotomia, minitoracotomia, sternotomia), con arteria autologa, arteria radiale
- 36.13.22 ↔ Triplice bypass (aorto)coronarico, chirurgico a cielo aperto (toracotomia, minitoracotomia, sternotomia), con arteria autologa, arteria mammaria interna (arteria toracica interna)
- 36.13.23 ↔ Triplice bypass (aorto)coronarico, chirurgico a cielo aperto (toracotomia, minitoracotomia, sternotomia), con arteria autologa, innesto libero di arteria mammaria interna (IMA) (arteria toracica interna)
- 36.13.24 ↔ Triplice bypass (aorto)coronarico, chirurgico a cielo aperto (toracotomia, minitoracotomia, sternotomia), con arteria autologa, arteria addominale
- 36.13.25 ↔ Triplice bypass (aorto)coronarico, chirurgico a cielo aperto (toracotomia, minitoracotomia, sternotomia), con arteria autologa, altra arteria
- 36.13.26 ↔ Triplice bypass (aorto)coronarico, chirurgico a cielo aperto (toracotomia, minitoracotomia, sternotomia), con vena autologa, senza mesh esterno di supporto
- 36.13.27 ↔ Triplice bypass (aorto)coronarico, chirurgico a cielo aperto (toracotomia, minitoracotomia, sternotomia), con vena autologa, con mesh esterno di supporto
- 36.13.28 ↔ Triplice bypass (aorto)coronarico, chirurgico a cielo aperto (toracotomia, minitoracotomia, sternotomia), con xenotrapianto
- 36.13.2A ↔ Triplice bypass (aorto)coronarico, chirurgico a cielo aperto (toracotomia, minitoracotomia, sternotomia), con protesi vascolare
- 36.13.31 ↔ Triplice bypass (aorto)coronarico, mini-invasivo, con arteria autologa, arteria radiale
- 36.13.32 ↔ Triplice bypass (aorto)coronarico, mini-invasivo, con arteria autologa, arteria mammaria interna (arteria toracica interna)
- 36.13.33 ↔ Triplice bypass (aorto)coronarico, mini-invasivo, con arteria autologa, innesto libero di arteria mammaria interna (IMA) (arteria toracica interna)
- 36.13.34 ↔ Triplice bypass (aorto)coronarico, mini-invasivo, con arteria autologa, arteria addominale
- 36.13.35 ↔ Triplice bypass (aorto)coronarico, mini-invasivo, con arteria autologa, altra arteria
- 36.13.36 ↔ Triplice bypass (aorto)coronarico, mini-invasivo, con vena autologa, senza mesh esterno di supporto
- 36.13.37 ↔ Triplice bypass (aorto)coronarico, mini-invasivo, con vena autologa, con mesh esterno di supporto
- 36.13.38 ↔ Triplice bypass (aorto)coronarico, mini-invasivo, con xenotrapianto
- 36.13.3A ↔ Triplice bypass (aorto)coronarico, mini-invasivo, con protesi vascolare
- 36.13.99 ↔ Triplice bypass (aorto)coronarico, secondo la tecnica e il materiale, altro
- 36.18.00 ↔ Quadruplo bypass (aorto)coronarico, secondo la tecnica e il materiale, NAS
- 36.18.11 ↔ Quadruplo bypass (aorto)coronarico, chirurgico a cielo aperto (toracotomia, minitoracotomia, sternotomia), con arteria autologa, arteria radiale
- 36.18.12 ↔ Quadruplo bypass (aorto)coronarico, chirurgico a cielo aperto (toracotomia, minitoracotomia, sternotomia), con arteria autologa, arteria mammaria interna (arteria toracica interna)
- 36.18.13 ↔ Quadruplo bypass (aorto)coronarico, chirurgico a cielo aperto (toracotomia, minitoracotomia, sternotomia), con arteria autologa, innesto libero di arteria mammaria interna (IMA) (arteria toracica interna)
- 36.18.14 ↔ Quadruplo bypass (aorto)coronarico, chirurgico a cielo aperto (toracotomia, minitoracotomia, sternotomia), con arteria autologa, arteria addominale
- 36.18.15 ↔ Quadruplo bypass (aorto)coronarico, chirurgico a cielo aperto (toracotomia, minitoracotomia, sternotomia), con arteria autologa, altra arteria
- 36.18.16 ↔ Quadruplo bypass (aorto)coronarico, chirurgico a cielo aperto (toracotomia, minitoracotomia, sternotomia), con vena autologa, senza mesh esterno di supporto
- 36.18.17 ↔ Quadruplo bypass (aorto)coronarico, chirurgico a cielo aperto (toracotomia, minitoracotomia, sternotomia), con vena autologa, con mesh esterno di supporto
- 36.18.18 ↔ Quadruplo bypass (aorto)coronarico, chirurgico a cielo aperto (toracotomia, minitoracotomia, sternotomia), con xenotrapianto
- 36.18.1A ↔ Quadruplo bypass (aorto)coronarico, chirurgico a cielo aperto (toracotomia, minitoracotomia, sternotomia), con protesi vascolare
- 36.18.21 ↔ Quadruplo bypass (aorto)coronarico, mini-invasivo, con arteria autologa, arteria radiale
- 36.18.22 ↔ Quadruplo bypass (aorto)coronarico, mini-invasivo, con arteria autologa, arteria mammaria interna (arteria toracica interna)
- 36.18.23 ↔ Quadruplo bypass (aorto)coronarico, mini-invasivo, con arteria autologa, innesto libero di arteria mammaria interna (IMA) (arteria toracica interna)
- 36.18.24 ↔ Quadruplo bypass (aorto)coronarico, mini-invasivo, con arteria autologa, arteria addominale
- 36.18.25 ↔ Quadruplo bypass (aorto)coronarico, mini-invasivo, con arteria autologa, altra arteria
- 36.18.26 ↔ Quadruplo bypass (aorto)coronarico, mini-invasivo, con vena autologa, senza mesh esterno di supporto
- 36.18.27 ↔ Quadruplo bypass (aorto)coronarico, mini-invasivo, con vena autologa, con mesh esterno di supporto
- 36.18.28 ↔ Quadruplo bypass (aorto)coronarico, mini-invasivo, con xenotrapianto
- 36.18.2A ↔ Quadruplo bypass (aorto)coronarico, mini-invasivo, con protesi vascolare
- 36.18.99 ↔ Quadruplo bypass (aorto)coronarico, secondo la tecnica e il materiale, altro
- 36.19 ↔ Bypass per rivascolarizzazione cardiaca, altro
- 36.1A.00 ↔ Quintuplo bypass (aorto)coronarico, secondo la tecnica e il materiale, NAS
- 36.1A.11 ↔ Quintuplo bypass (aorto)coronarico, chirurgico a cielo aperto (toracotomia, minitoracotomia, sternotomia), con arteria autologa, arteria radiale
- 36.1A.12 ↔ Quintuplo bypass (aorto)coronarico, chirurgico a cielo aperto (toracotomia, minitoracotomia, sternotomia), con arteria autologa, arteria mammaria interna (arteria toracica interna)
- 36.1A.13 ↔ Quintuplo bypass (aorto)coronarico, chirurgico a cielo aperto (toracotomia, minitoracotomia, sternotomia), con arteria autologa, innesto libero di arteria mammaria interna (IMA) (arteria toracica interna)
- 36.1A.14 ↔ Quintuplo bypass (aorto)coronarico, chirurgico a cielo aperto (toracotomia, minitoracotomia, sternotomia), con arteria autologa, arteria addominale
- 36.1A.15 ↔ Quintuplo bypass (aorto)coronarico, chirurgico a cielo aperto (toracotomia, minitoracotomia, sternotomia), con arteria autologa, altra arteria

36.1A.16 ↔	Quintuplo bypass (aorto)coronarico, chirurgico a cielo aperto (toracotomia, minitoracotomia, sternotomia), con vena autologa, senza mesh esterno di supporto	36.1B.1A ↔	Sestuplo e ulteriore bypass (aorto)coronarico, chirurgico a cielo aperto (toracotomia, minitoracotomia, sternotomia), con protesi vascolare
36.1A.17 ↔	Quintuplo bypass (aorto)coronarico, chirurgico a cielo aperto (toracotomia, minitoracotomia, sternotomia), con vena autologa, con mesh esterno di supporto	36.1B.21 ↔	Sestuplo e ulteriore bypass (aorto)coronarico, mini-invasivo, con arteria autologa, arteria radiale
36.1A.18 ↔	Quintuplo bypass (aorto)coronarico, chirurgico a cielo aperto (toracotomia, minitoracotomia, sternotomia), con xenotrapianto	36.1B.22 ↔	Sestuplo e ulteriore bypass (aorto)coronarico, mini-invasivo, con arteria autologa, arteria mammaria interna (arteria toracica interna)
36.1A.1A ↔	Quintuplo bypass (aorto)coronarico, chirurgico a cielo aperto (toracotomia, minitoracotomia, sternotomia), con protesi vascolare	36.1B.23 ↔	Sestuplo e ulteriore bypass (aorto)coronarico, mini-invasivo, con arteria autologa, innesto libero di arteria mammaria interna (IMA) (arteria toracica interna)
36.1A.21 ↔	Quintuplo bypass (aorto)coronarico, mini-invasivo, con arteria autologa, arteria radiale	36.1B.24 ↔	Sestuplo e ulteriore bypass (aorto)coronarico, mini-invasivo, con arteria autologa, arteria addominale
36.1A.22 ↔	Quintuplo bypass (aorto)coronarico, mini-invasivo, con arteria autologa, arteria mammaria interna (arteria toracica interna)	36.1B.25 ↔	Sestuplo e ulteriore bypass (aorto)coronarico, mini-invasivo, con arteria autologa, altra arteria
36.1A.23 ↔	Quintuplo bypass (aorto)coronarico, mini-invasivo, con arteria autologa, innesto libero di arteria mammaria interna (IMA) (arteria toracica interna)	36.1B.26 ↔	Sestuplo e ulteriore bypass (aorto)coronarico, mini-invasivo, con vena autologa, senza mesh esterno di supporto
36.1A.24 ↔	Quintuplo bypass (aorto)coronarico, mini-invasivo, con arteria autologa, arteria addominale	36.1B.27 ↔	Sestuplo e ulteriore bypass (aorto)coronarico, mini-invasivo, con vena autologa, con mesh esterno di supporto
36.1A.25 ↔	Quintuplo bypass (aorto)coronarico, mini-invasivo, con arteria autologa, altra arteria	36.1B.28 ↔	Sestuplo e ulteriore bypass (aorto)coronarico, mini-invasivo, con xenotrapianto
36.1A.26 ↔	Quintuplo bypass (aorto)coronarico, mini-invasivo, con vena autologa, senza mesh esterno di supporto	36.1B.2A ↔	Sestuplo e ulteriore bypass (aorto)coronarico, mini-invasivo, con protesi vascolare
36.1A.27 ↔	Quintuplo bypass (aorto)coronarico, mini-invasivo, con vena autologa, con mesh esterno di supporto	36.1B.99 ↔	Sestuplo e ulteriore bypass (aorto)coronarico, secondo la tecnica e il materiale, altro
36.1A.28 ↔	Quintuplo bypass (aorto)coronarico, mini-invasivo, con xenotrapianto	36.2 ↔	Rivascolarizzazione cardiaca mediante innesto arterioso
36.1A.2A ↔	Quintuplo bypass (aorto)coronarico, mini-invasivo, con protesi vascolare	36.31 ↔	Rivascolarizzazione transmiocardica a cuore aperto
36.1A.99 ↔	Quintuplo bypass (aorto)coronarico, altro	36.32 ↔	Altra rivascolarizzazione transmiocardica
36.1B.00 ↔	Sestuplo e ulteriore bypass (aorto)coronarico, secondo la tecnica e il materiale, NAS	36.32 ↔	Altra rivascolarizzazione transmiocardica
36.1B.11 ↔	Sestuplo e ulteriore bypass (aorto)coronarico, chirurgico a cielo aperto (toracotomia, minitoracotomia, sternotomia), con arteria autologa, arteria radiale	36.33 ↔	Rivascolarizzazione transmiocardica endoscopica
36.1B.12 ↔	Sestuplo e ulteriore bypass (aorto)coronarico, chirurgico a cielo aperto (toracotomia, minitoracotomia, sternotomia), con arteria autologa, arteria mammaria interna (arteria toracica interna)	36.34 ↔	Rivascolarizzazione transmiocardica percutanea
36.1B.13 ↔	Sestuplo e ulteriore bypass (aorto)coronarico, chirurgico a cielo aperto (toracotomia, minitoracotomia, sternotomia), con arteria autologa, innesto libero di arteria mammaria interna (IMA) (arteria toracica interna)	36.39.00 ↔	Altra rivascolarizzazione cardiaca, NAS
36.1B.14 ↔	Sestuplo e ulteriore bypass (aorto)coronarico, chirurgico a cielo aperto (toracotomia, minitoracotomia, sternotomia), con arteria autologa, arteria addominale	36.39.10 ↔	Rivascolarizzazione cardiaca mediante patch coronarico
36.1B.15 ↔	Sestuplo e ulteriore bypass (aorto)coronarico, chirurgico a cielo aperto (toracotomia, minitoracotomia, sternotomia), con arteria autologa, altra arteria	36.39.11 ↔	Revisione di bypass coronarico
36.1B.16 ↔	Sestuplo e ulteriore bypass (aorto)coronarico, chirurgico a cielo aperto (toracotomia, minitoracotomia, sternotomia), con vena autologa, senza mesh esterno di supporto	36.39.12 ↔	Nuovo innesto di bypass coronarico
36.1B.17 ↔	Sestuplo e ulteriore bypass (aorto)coronarico, chirurgico a cielo aperto (toracotomia, minitoracotomia, sternotomia), con vena autologa, con mesh esterno di supporto	36.39.13 ↔	Trasposizione di arterie coronarie
36.1B.18 ↔	Sestuplo e ulteriore bypass (aorto)coronarico, chirurgico a cielo aperto (toracotomia, minitoracotomia, sternotomia), con xenotrapianto	36.39.99 ↔	Altra rivascolarizzazione cardiaca, altro
		36.91 ↔	Riparazione di aneurisma di un vaso coronarico
		36.99.00 ↔	Altri interventi sui vasi del cuore NAS
		36.99.20 ↔	Interventi per anomalie congenite dei vasi cardiaci
		36.99.30 ↔	Ricostruzione dell'ostio coronarico
		36.99.40 ↔	Simpatectomia coronarica
		36.99.99 ↔	Altri interventi sui vasi cardiaci, altro
		37.10 ↔	Incisione cardiaca, NAS
		37.11 ↔	Cardiotomia
		37.12.00 ↔	Pericardiotomia, NAS
		37.12.09 ↔	Pericardiotomia, altra
		37.12.11 ↔	Pericardiotomia, chirurgica a cielo aperto
		37.12.12 ↔	Pericardiotomia, per via toracoscopica
		37.24.00 ↔	Biopsia del pericardio, NAS
		37.24.20 ↔	Biopsia a cielo aperto del pericardio
		37.24.99 ↔	Biopsia del pericardio, altro
		37.25.00 ↔	Biopsia del cuore, NAS
		37.25.20 ↔	Biopsia transvasale di endocardio, miocardio e endomiocardio
		37.25.30 ↔	Biopsia del cuore, a cielo aperto
		37.25.99 ↔	Biopsia del cuore, altro
		37.31.00 ↔	Pericardiectomia, NAS
		37.31.10 ↔	Pericardiectomia, parziale
		37.31.20 ↔	Pericardiectomia, totale
		37.31.30 ↔	Adesiolisi del pericardio
		37.31.99 ↔	Pericardiectomia, altro
		37.32 ↔	Asportazione di aneurisma del cuore
		37.33.00 ↔	Asportazione o distruzione di altra lesione o tessuto del cuore, a cielo aperto, NAS

37.33.10 ↔	Asportazione o distruzione del sistema di conduzione del cuore, a cielo aperto, NAS	37.6A.37 ↔	Impianto di sistema di assistenza cardiocircolatoria, con pompa, senza funzione di scambio gassoso, intracorporeo, del ventricolo destro, Hospital Set, chirurgico a cielo aperto per via toracica (toracotomia, minitoracotomia, sternotomia)
37.33.11 ↔	Asportazione o distruzione del sistema di conduzione del cuore, a cielo aperto, misure ablative per tachiaritmia	37.6A.3A ↔	Impianto di sistema di assistenza cardiocircolatoria, con pompa, senza funzione di scambio gassoso, intracorporeo, biventricolare, Hospital Set, chirurgico a cielo aperto per via toracica (toracotomia, minitoracotomia, sternotomia)
37.33.19 ↔	Asportazione o distruzione del sistema di conduzione del cuore, a cielo aperto, altro	37.6A.41 ↔	Impianto di sistema di assistenza cardiocircolatoria, con pompa, senza funzione di scambio gassoso, endovasale (intracardiaco incluso), del ventricolo sinistro, percutaneo
37.33.20 ↔	Asportazione di altra lesione o tessuto del cuore, a cielo aperto	37.6A.42 ↔	Impianto di sistema di assistenza cardiocircolatoria, con pompa, senza funzione di scambio gassoso, endovasale (intracardiaco incluso), del ventricolo destro, percutaneo
37.33.30 ↔	Distruzione di altra lesione o tessuto del cuore, a cielo aperto	37.6A.51 ↔	Impianto di sistema di assistenza cardiocircolatoria e respiratoria, con pompa, con rimozione di CO ₂ , extracorporeo, veno-venoso, percutaneo
37.33.99 ↔	Asportazione o distruzione di altra lesione o tessuto del cuore, a cielo aperto, altro	37.6A.61 ↔	Impianto di sistema di assistenza cardiocircolatoria e respiratoria, con pompa, con ossigenatore (rimozione di CO ₂ inclusa), extracorporeo, veno-venoso, chirurgico a cielo aperto per via extratoracica (es. denudamento di vaso)
37.34.10 ↔	Ablazione per tachiaritmia, NAS	37.6A.62 ↔	Impianto di sistema di assistenza cardiocircolatoria e respiratoria, con pompa, con ossigenatore (rimozione di CO ₂ inclusa), extracorporeo, veno-venoso, percutaneo
37.34.11 ↔	Ablazione per tachiaritmia, ablazione convenzionale mediante radiofrequenza	37.6A.71 ↔	Impianto di sistema di assistenza cardiocircolatoria e respiratoria, con pompa, con ossigenatore (rimozione di CO ₂ inclusa), extracorporeo, veno-arterioso o veno-venoarterioso, chirurgico a cielo aperto per via toracica (toracotomia, minitoracotomia, sternotomia)
37.34.12 ↔	Ablazione per tachiaritmia, ablazione a radiofrequenza con punta raffreddata	37.6A.72 ↔	Impianto di sistema di assistenza cardiocircolatoria e respiratoria, con pompa, con ossigenatore (rimozione di CO ₂ inclusa), extracorporeo, veno-arterioso o veno-venoarterioso, chirurgico a cielo aperto per via extratoracica (es. denudamento di vaso)
37.34.13 ↔	Ablazione per tachiaritmia, mediante altre sorgenti di energia	37.6A.73 ↔	Impianto di sistema di assistenza cardiocircolatoria e respiratoria, con pompa, con ossigenatore (rimozione di CO ₂ inclusa), extracorporeo, veno-arterioso o veno-venoarterioso, percutaneo
37.34.15 ↔	Ablazione per tachiaritmia, crioablazione	37.6A.81 ↔	Impianto di contropulsatore aortico (IABP), chirurgico a cielo aperto
37.34.16 ↔	Ablazione per tachiaritmia, ablazione a radiofrequenza multipolare con spostamento di fase	37.6A.82 ↔	Impianto di contropulsatore aortico (IABP), percutaneo
37.34.19 ↔	Ablazione per tachiaritmia, altra	37.6B.11 ↔	Rimozione di sistema di assistenza cardiocircolatoria, con pompa, senza funzione di scambio gassoso, extracorporeo, del ventricolo sinistro, chirurgica a cielo aperto per via toracica (toracotomia, minitoracotomia, sternotomia)
37.34.1A ↔	Ablazione per tachiaritmia con l'aiuto di mapping tridimensionale senza misurazione della pressione d'appoggio	37.6B.12 ↔	Rimozione di sistema di assistenza cardiocircolatoria, con pompa, senza funzione di scambio gassoso, extracorporeo, del ventricolo destro, chirurgica a cielo aperto per via toracica (toracotomia, minitoracotomia, sternotomia)
37.34.1B ↔	Ablazione per tachiaritmia con l'aiuto di mapping tridimensionale con misurazione della pressione d'appoggio	37.6B.21 ↔	Rimozione di sistema di assistenza cardiocircolatoria, con pompa, senza funzione di scambio gassoso, extracorporeo, biventricolare, chirurgica a cielo aperto per via toracica (toracotomia, minitoracotomia, sternotomia)
37.35 ↔	Ventricolectomia parziale	37.6B.31 ↔	Rimozione di sistema di assistenza cardiocircolatoria, con pompa, senza funzione di scambio gassoso, intracorporeo, del ventricolo sinistro, chirurgica a cielo aperto per via toracica (toracotomia, minitoracotomia, sternotomia)
37.40 ↔	Ricostruzione plastica del cuore e del pericardio, NAS		
37.41 ↔	Inserzione di sistema protetico di assistenza cardiaca attorno al cuore		
37.42.11 ↔	Sutura del pericardio (dopo lacerazione)		
37.42.21 ↔	Sutura del miocardio (dopo lacerazione)		
37.43.11 ↔	Ricostruzione plastica del miocardio con sistema di ancoraggio miocardico, chirurgica a cielo aperto		
37.43.12 ↔	Ricostruzione plastica del miocardio con sistema di ancoraggio miocardico, intervento ibrido		
37.49 ↔	Ricostruzione plastica del cuore e del pericardio, altra		
37.52 ↔	Impianto di sistema cardiaco integrale di sostituzione		
37.53 ↔	Sostituzione o riparazione dell'unità toracale del sistema di sostituzione cardiaca		
37.54 ↔	Sostituzione o riparazione di altre componenti impiantabili del sistema cardiaco integrale di rimpiazzo		
37.6A.11 ↔	Impianto di sistema di assistenza cardiocircolatoria, con pompa, senza funzione di scambio gassoso, extracorporeo, del ventricolo sinistro, chirurgico a cielo aperto per via toracica (toracotomia, minitoracotomia, sternotomia)		
37.6A.12 ↔	Impianto di sistema di assistenza cardiocircolatoria, con pompa, senza funzione di scambio gassoso, extracorporeo, del ventricolo destro, chirurgico a cielo aperto per via toracica (toracotomia, minitoracotomia, sternotomia)		
37.6A.21 ↔	Impianto di sistema di assistenza cardiocircolatoria, con pompa, senza funzione di scambio gassoso, extracorporeo, biventricolare, chirurgico a cielo aperto per via toracica (toracotomia, minitoracotomia, sternotomia)		
37.6A.35 ↔	Impianto di sistema di assistenza cardiocircolatoria, con pompa, senza funzione di scambio gassoso, intracorporeo, del ventricolo sinistro, Hospital Set, chirurgico a cielo aperto per via toracica (toracotomia, minitoracotomia, sternotomia)		

- 37.6B.32 ↔ Rimozione di sistema di assistenza cardiocircolatoria, con pompa, senza funzione di scambio gassoso, intracorporeo, del ventricolo destro, chirurgica a cielo aperto per via toracica (toracotomia, minitoracotomia, sternotomia)
- 37.6B.33 ↔ Rimozione di sistema di assistenza cardiocircolatoria, con pompa, senza funzione di scambio gassoso, intracorporeo, biventricolare, chirurgica a cielo aperto per via toracica (toracotomia, minitoracotomia, sternotomia)
- 37.6B.41 ↔ Rimozione di sistema di assistenza cardiocircolatoria, con pompa, senza funzione di scambio gassoso, endovasale (intracardiaco incluso), del ventricolo sinistro, percutanea
- 37.6B.42 ↔ Rimozione di sistema di assistenza cardiocircolatoria, con pompa, senza funzione di scambio gassoso, endovasale (intracardiaco incluso), del ventricolo destro, percutanea
- 37.6B.61 ↔ Rimozione di sistema di assistenza cardiocircolatoria e respiratoria, con pompa, con ossigenatore (rimozione di CO2 inclusa), extracorporeo, venovenoso, chirurgica a cielo aperto per via extratoracica (es. denudamento di vaso)
- 37.6B.71 ↔ Rimozione di sistema di assistenza cardiocircolatoria e respiratoria, con pompa, con ossigenatore (rimozione di CO2 inclusa), extracorporeo, venoarterioso o venovenarterioso, chirurgica a cielo aperto per via toracica (toracotomia, minitoracotomia, sternotomia)
- 37.6B.72 ↔ Rimozione di sistema di assistenza cardiocircolatoria e respiratoria, con pompa, con ossigenatore (rimozione di CO2 inclusa), extracorporeo, venoarterioso o venovenarterioso, chirurgica a cielo aperto per via extratoracica (es. denudamento di vaso)
- 37.6B.81 ↔ Rimozione di contropulsatore aortico (IABP), chirurgica a cielo aperto
- 37.6B.A1 ↔ Rimozione di sistema di assistenza cardiocircolatoria e respiratoria, senza pompa, con rimozione di CO2, extracorporeo, arterio-venoso, chirurgica a cielo aperto per via extratoracica (es. denudamento di vaso)
- 37.6C.11 ↔ Revisione senza sostituzione di sistema di assistenza cardiocircolatoria, con pompa, senza funzione di scambio gassoso, extracorporeo, del ventricolo sinistro, chirurgica a cielo aperto per via toracica (toracotomia, minitoracotomia, sternotomia)
- 37.6C.12 ↔ Revisione senza sostituzione di sistema di assistenza cardiocircolatoria, con pompa, senza funzione di scambio gassoso, extracorporeo, del ventricolo destro, chirurgica a cielo aperto per via toracica (toracotomia, minitoracotomia, sternotomia)
- 37.6C.21 ↔ Revisione senza sostituzione di sistema di assistenza cardiocircolatoria, con pompa, senza funzione di scambio gassoso, extracorporeo, biventricolare, chirurgica a cielo aperto per via toracica (toracotomia, minitoracotomia, sternotomia)
- 37.6C.31 ↔ Revisione senza sostituzione di sistema di assistenza cardiocircolatoria, con pompa, senza funzione di scambio gassoso, intracorporeo, del ventricolo sinistro, chirurgica a cielo aperto per via toracica (toracotomia, minitoracotomia, sternotomia)
- 37.6C.32 ↔ Revisione senza sostituzione di sistema di assistenza cardiocircolatoria, con pompa, senza funzione di scambio gassoso, intracorporeo, del ventricolo destro, chirurgica a cielo aperto per via toracica (toracotomia, minitoracotomia, sternotomia)
- 37.6C.33 ↔ Revisione senza sostituzione di sistema di assistenza cardiocircolatoria, con pompa, senza funzione di scambio gassoso, intracorporeo, biventricolare, chirurgica a cielo aperto per via toracica (toracotomia, minitoracotomia, sternotomia)
- 37.6C.61 ↔ Revisione senza sostituzione di sistema di assistenza cardiocircolatoria e respiratoria, con pompa, con ossigenatore (rimozione di CO2 inclusa), extracorporeo, venovenoso, chirurgica a cielo aperto per via extratoracica (es. denudamento di vaso)
- 37.6C.71 ↔ Revisione senza sostituzione di sistema di assistenza cardiocircolatoria e respiratoria, con pompa, con ossigenatore (rimozione di CO2 inclusa), extracorporeo, venoarterioso o venovenarterioso, chirurgica a cielo aperto per via toracica (toracotomia, minitoracotomia, sternotomia)
- 37.6C.72 ↔ Revisione senza sostituzione di sistema di assistenza cardiocircolatoria e respiratoria, con pompa, con ossigenatore (rimozione di CO2 inclusa), extracorporeo, venoarterioso o venovenarterioso, chirurgica a cielo aperto per via extratoracica (es. denudamento di vaso)
- 37.6C.A1 ↔ Revisione senza sostituzione di sistema di assistenza cardiocircolatoria e respiratoria, senza pompa, con rimozione di CO2, extracorporeo, arterio-venoso, chirurgica a cielo aperto per via extratoracica (es. denudamento di vaso)
- 37.90.10 ↔ Occlusione percutanea dell'orecchietta sinistra
- 37.90.99 ↔ Inserzione di dispositivo nell'atrio sinistro, altro
- 37.91 ↔ Massaggio cardiaco a torace aperto
- 37.99.00 ↔ Altri interventi sul cuore e sul pericardio, NAS
- 37.99.20 ↔ Interventi per anomalie congenite del cuore, NAS
- 37.99.21 ↔ Correzione di ventricolo destro a doppia uscita, tipo Fallot
- 37.99.22 ↔ Correzione di altro ventricolo destro a doppia uscita
- 37.99.23 ↔ Intervento su cuore funzionalmente/morfologicamente monovernicolare
- 37.99.24 ↔ Correzione di cuore triatriato
- 37.99.25 ↔ Correzione di sindrome da atresia della valvola polmonare
- 37.99.29 ↔ Interventi per anomalie congenite del cuore, altro
- 37.99.30 ↔ Legatura di orecchietta cardiaca
- 37.99.80 ↔ Reintervento su cuore e pericardio
- 37.99.99 ↔ Altri interventi sul cuore e sul pericardio, altro
- 37.9A.00 ↔ Impianto di un sistema di stimolazione miocardica, NAS
- 37.9A.11 ↔ Impianto o sostituzione di sistema di modulazione della contrattilità cardiaca (CCM)
- 37.9A.99 ↔ Impianto di un sistema di stimolazione miocardica, altro
- 37.9B.11 ↔ Rimozione di impianti dal cuore, mediante sternotomia completa
- 37.9B.12 ↔ Rimozione di impianti dal cuore, mediante toracotomia mini-invasiva (sternotomia parziale superiore, toracotomia laterale)
- 37.9B.13 ↔ Rimozione di impianti dal cuore, percutanea transluminale
- 37.9B.13 ↔ Rimozione di impianti dal cuore, percutanea transluminale
- 38.01 ↔ Incisione di vasi intracranici
- 38.04.00 ↔ Incisione dell'aorta, NAS
- 38.04.10 ↔ Incisione dell'aorta ascendente e dell'arco aortico
- 38.04.20 ↔ Incisione dell'aorta discendente
- 38.04.30 ↔ Incisione dell'aorta addominale
- 38.04.99 ↔ Incisione dell'aorta, altro
- 38.05.00 ↔ Incisione di altri vasi toracici, NAS
- 38.05.10 ↔ Incisione di altre arterie toraciche
- 38.05.20 ↔ Incisione di vene toraciche, NAS
- 38.05.21 ↔ Incisione di vene toraciche profonde

38.05.29 ↔	Incisione di vene toraciche, altro	38.33.13 ↔	Resezione di altre arterie dell'avambraccio con anastomosi
38.05.99 ↔	Incisione di altri vasi toracici, altro	38.33.14 ↔	Resezione di arterie della mano con anastomosi
38.06.00 ↔	Incisione di arterie addominali, NAS	38.33.20 ↔	Resezione di vene dell'arto superiore con anastomosi, NAS
38.06.10 ↔	Incisione di arterie viscerali, NAS	38.33.21 ↔	Resezione della vena ascellare con anastomosi
38.06.11 ↔	Incisione del tronco celiaco	38.33.22 ↔	Resezione di altre vene profonde dell'arto superiore con anastomosi
38.06.12 ↔	Incisione dell'arteria gastrica	38.33.23 ↔	Resezione di vene superficiali dell'arto superiore con anastomosi
38.06.13 ↔	Incisione dell'arteria epatica	38.33.99 ↔	Resezione di vasi dell'arto superiore, altro
38.06.14 ↔	Incisione dell'arteria splenica	38.34.00 ↔	Resezione dell'aorta con anastomosi, NAS
38.06.15 ↔	Incisione dell'arteria renale	38.34.10 ↔	Resezione dell'aorta ascendente e dell'arco aortico con anastomosi
38.06.16 ↔	Incisione dell'arteria mesenterica	38.34.20 ↔	Resezione dell'aorta discendente con anastomosi
38.06.17 ↔	Incisione dell'arteria lombare	38.34.30 ↔	Resezione dell'aorta addominale con anastomosi
38.06.18 ↔	Incisione dell'arteria iliaca	38.34.99 ↔	Resezione dell'aorta con anastomosi, altro
38.06.19 ↔	Incisione di arterie viscerali, altro	38.35.00 ↔	Resezione di vasi toracici con anastomosi, NAS
38.06.99 ↔	Incisione di arterie addominali, altro	38.35.10 ↔	Resezione di arterie toraciche con anastomosi, NAS
38.07.00 ↔	Incisione di vene addominali, NAS	38.35.11 ↔	Resezione dell'arteria succlavia con anastomosi
38.07.00 ↔	Incisione di vene addominali, NAS	38.35.12 ↔	Resezione del tronco brachiocefalico con anastomosi
38.07.10 ↔	Incisione di vene addominali profonde, NAS	38.35.13 ↔	Resezione dell'arteria polmonare con anastomosi
38.07.10 ↔	Incisione di vene addominali profonde, NAS	38.35.19 ↔	Resezione di arterie toraciche con anastomosi, altro
38.07.11 ↔	Incisione della vena cava inferiore	38.35.20 ↔	Resezione di vene toraciche con anastomosi, NAS
38.07.11 ↔	Incisione della vena cava inferiore	38.35.21 ↔	Resezione della vena polmonare con anastomosi
38.07.12 ↔	Incisione della vena iliaca	38.35.22 ↔	Resezione della vena succlavia con anastomosi
38.07.12 ↔	Incisione della vena iliaca	38.35.23 ↔	Resezione della vena cava superiore con anastomosi
38.07.19 ↔	Incisione di vene addominali profonde, altro	38.35.28 ↔	Resezione di vene toraciche e altre vene profonde con anastomosi
38.07.19 ↔	Incisione di vene addominali profonde, altro	38.35.29 ↔	Resezione di vene toraciche con anastomosi, altro
38.07.99 ↔	Incisione di vene addominali, altro	38.35.99 ↔	Resezione di vasi toracici con anastomosi, altro
38.07.99 ↔	Incisione di vene addominali, altro	38.36.00 ↔	Resezione di arterie addominali con anastomosi, NAS
38.07.99 ↔	Incisione di vene addominali, altro	38.36.10 ↔	Resezione di arterie viscerali con anastomosi, NAS
38.11 ↔	Enderarteriectomia dei vasi intracranici	38.36.11 ↔	Resezione del tronco celiaco con anastomosi
38.12 ↔	Enderarteriectomia di altri vasi del capo e del collo	38.36.12 ↔	Resezione dell'arteria gastrica con anastomosi
38.13 ↔	Enderarteriectomia di vasi dell'arto superiore	38.36.13 ↔	Resezione dell'arteria epatica con anastomosi
38.14.10 ↔	Enderarteriectomia dell'aorta ascendente e dell'arco aortico	38.36.14 ↔	Resezione dell'arteria splenica con anastomosi
38.14.20 ↔	Enderarteriectomia dell'aorta discendente	38.36.15 ↔	Resezione dell'arteria renale con anastomosi
38.14.30 ↔	Enderarteriectomia dell'aorta addominale	38.36.16 ↔	Resezione dell'arteria mesenterica
38.14.99 ↔	Enderarteriectomia dell'aorta, altro	38.36.17 ↔	Resezione dell'arteria iliaca con anastomosi
38.15.10 ↔	Enderarteriectomia dell'arteria succlavia	38.36.19 ↔	Resezione di arterie viscerali con anastomosi, altro
38.15.20 ↔	Enderarteriectomia del tronco brachiocefalico	38.36.99 ↔	Resezione di arterie addominali con anastomosi, altro
38.15.30 ↔	Enderarteriectomia dell'arteria polmonare	38.37.00 ↔	Resezione di vene addominali con anastomosi, NAS
38.15.40 ↔	Enderarteriectomia della vena polmonare	38.37.10 ↔	Resezione di vene addominali profonde con anastomosi, NAS
38.15.99 ↔	Enderarteriectomia di altri vasi toracici, altro	38.37.11 ↔	Resezione della vena cava inferiore con anastomosi
38.16.09 ↔	Enderarteriectomia e endoflebectomia dei vasi addominali, altro	38.37.12 ↔	Resezione della vena iliaca con anastomosi
38.16.11 ↔	Enderarteriectomia del tronco celiaco	38.37.19 ↔	Resezione di vene addominali profonde con anastomosi, altro
38.16.12 ↔	Enderarteriectomia dell'arteria gastrica	38.37.99 ↔	Resezione di vene addominali con anastomosi, altro
38.16.13 ↔	Enderarteriectomia dell'arteria epatica	38.38.00 ↔	Resezione di arterie dell'arto inferiore con anastomosi, NAS
38.16.14 ↔	Enderarteriectomia dell'arteria splenica	38.38.10 ↔	Resezione dell'arteria femorale (comune) (superficiale) con anastomosi
38.16.15 ↔	Enderarteriectomia dell'arteria renale	38.38.11 ↔	Resezione dell'arteria femorale profonda con anastomosi
38.16.16 ↔	Enderarteriectomia dell'arteria mesenterica	38.38.12 ↔	Resezione dell'arteria poplitea con anastomosi
38.16.17 ↔	Enderarteriectomia dell'arteria lombare	38.38.99 ↔	Resezione di arterie dell'arto inferiore con anastomosi, altro
38.16.18 ↔	Enderarteriectomia dell'arteria iliaca	38.41 ↔	Resezione di vasi intracranici con sostituzione
38.16.21 ↔	Endoflebectomia alla vena iliaca	38.42 ↔	Resezione di altri vasi del capo e collo con sostituzione
38.18.09 ↔	Enderarteriectomia e endoflebectomia dei vasi dell'arto inferiore, altro	38.43.00 ↔	Resezione di vasi dell'arto superiore con sostituzione, NAS
38.18.10 ↔	Enderarteriectomia dell'arteria femorale (comune) (superficiale)	38.43.10 ↔	Resezione di arterie dell'arto superiore con sostituzione, NAS
38.18.11 ↔	Enderarteriectomia dell'arteria femorale profonda	38.43.11 ↔	Resezione dell'arteria ascellare con sostituzione
38.18.12 ↔	Enderarteriectomia dell'arteria poplitea	38.43.20 ↔	Resezione di vene dell'arto superiore con sostituzione, NAS
38.18.21 ↔	Endoflebectomia alla vena femorale	38.43.21 ↔	Resezione della vena ascellare con sostituzione
38.21 ↔	Biopsia di vasi sanguigni		
38.32.10 ↔	Resezione di arterie extracraniche del capo e del collo con anastomosi		
38.32.21 ↔	Resezione della vena giugulare con anastomosi		
38.32.22 ↔	Resezione di vene extracraniche superficiali del capo e del collo con anastomosi		
38.32.99 ↔	Resezione di altri vasi del capo e del collo con anastomosi, altro		
38.33.00 ↔	Resezione di vasi dell'arto superiore, NAS		
38.33.10 ↔	Resezione di arterie dell'arto superiore con anastomosi, NAS		
38.33.11 ↔	Resezione di arterie del braccio con anastomosi		
38.33.12 ↔	Resezione dell'arteria ulnare con anastomosi		

38.43.28 ↔	Resezione di altre vene profonde dell'arto superiore con sostituzione	38.64.10 ↔	Altra asportazione dell'aorta toracica
38.43.29 ↔	Resezione di vene dell'arto superiore con sostituzione, altro	38.64.20 ↔	Altra asportazione dell'aorta addominale
38.43.99 ↔	Resezione di vasi dell'arto superiore con sostituzione, altro	38.64.99 ↔	Altra asportazione dell'aorta, altro
38.44.00 ↔	Resezione dell'aorta addominale con sostituzione, NAS	38.64.99 ↔	Altra asportazione dell'aorta, altro
38.44.10 ↔	Resezione dell'aorta addominale con sostituzione, soprarenale	38.65.10 ↔	Altra asportazione di arterie toraciche
38.44.11 ↔	Resezione dell'aorta addominale con sostituzione, infrarenale	38.65.10 ↔	Altra asportazione di arterie toraciche
38.44.12 ↔	Resezione dell'aorta addominale con sostituzione, iuxtarenale	38.65.20 ↔	Altra asportazione di vene toraciche, NAS
38.44.99 ↔	Resezione dell'aorta addominale con sostituzione, altro	38.65.20 ↔	Altra asportazione di vene toraciche, NAS
38.45.00 ↔	Resezione di vasi toracici con sostituzione, NAS	38.65.21 ↔	Altra asportazione della vena cava superiore
38.45.10 ↔	Resezione dell'aorta toracica con sostituzione, NAS	38.65.21 ↔	Altra asportazione della vena cava superiore
38.45.12 ↔	Resezione dell'aorta toracica con sostituzione	38.65.22 ↔	Altra asportazione di altre vene toraciche profonde
38.45.13 ↔	Resezione dell'aorta toracoaddominale con sostituzione	38.65.22 ↔	Altra asportazione di altre vene toraciche profonde
38.45.14 ↔	Resezione dell'aorta toracica con sostituzione con protesi ibrida	38.65.29 ↔	Altra asportazione di vene toraciche, altro
38.45.15 ↔	Resezione dell'aorta ascendente con sostituzione	38.65.29 ↔	Altra asportazione di vene toraciche, altro
38.45.16 ↔	Resezione dell'arco aortico con sostituzione	38.65.99 ↔	Altra asportazione di vasi toracici, altro
38.45.17 ↔	Resezione dell'aorta ascendente nonché dell'arco aortico con sostituzione	38.65.99 ↔	Altra asportazione di vasi toracici, altro
38.45.19 ↔	Resezione dell'aorta toracica con sostituzione, altro	38.66.00 ↔	Altra asportazione di arterie addominali, NAS
38.45.20 ↔	Resezione di altre arterie toraciche con sostituzione, NAS	38.66.10 ↔	Altra asportazione di arterie viscerali, NAS
38.45.21 ↔	Resezione dell'arteria polmonare con sostituzione	38.66.11 ↔	Altra asportazione del tronco celiaco
38.45.22 ↔	Resezione del tronco brachiocefalico con sostituzione	38.66.12 ↔	Altra asportazione dell'arteria gastrica
38.45.29 ↔	Resezione di altre arterie toraciche con sostituzione	38.66.13 ↔	Altra asportazione dell'arteria epatica
38.45.30 ↔	Resezione di vene toraciche con sostituzione, NAS	38.66.14 ↔	Altra asportazione dell'arteria splenica
38.45.31 ↔	Resezione della vena cava superiore con sostituzione	38.66.15 ↔	Altra asportazione dell'arteria renale
38.45.38 ↔	Resezione di altre vene toraciche profonde con sostituzione	38.66.16 ↔	Altra asportazione dell'arteria mesenterica
38.45.39 ↔	Resezione di vene toraciche con sostituzione, altro	38.66.17 ↔	Altra asportazione dell'arteria lombare
38.45.99 ↔	Resezione di vasi toracici con sostituzione, altro	38.66.18 ↔	Altra asportazione dell'arteria iliaca
38.46 ↔	Resezione di arterie addominali con sostituzione	38.66.19 ↔	Altra asportazione di arterie viscerali, altro
38.47.00 ↔	Resezione di vene addominali con sostituzione, NAS	38.66.99 ↔	Altra asportazione di arterie addominali, altro
38.47.00 ↔	Resezione di vene addominali con sostituzione, NAS	38.67.00 ↔	Altra asportazione di vene addominali, NAS
38.47.10 ↔	Resezione di vene addominali profonde con sostituzione, NAS	38.67.10 ↔	Altra asportazione di vene addominali profonde, NAS
38.47.10 ↔	Resezione di vene addominali profonde con sostituzione, NAS	38.67.11 ↔	Altra asportazione della vena cava inferiore
38.47.11 ↔	Resezione della vena cava inferiore con sostituzione	38.67.12 ↔	Altra asportazione della vena iliaca
38.47.11 ↔	Resezione della vena cava inferiore con sostituzione	38.67.19 ↔	Altra asportazione di vene addominali profonde, altro
38.47.12 ↔	Resezione della vena iliaca con sostituzione	38.67.99 ↔	Altra asportazione di vene addominali, altro
38.47.12 ↔	Resezione della vena iliaca con sostituzione	38.68.00 ↔	Altra asportazione di arterie dell'arto inferiore, NAS
38.47.19 ↔	Resezione di vene addominali profonde con sostituzione, altro	38.68.10 ↔	Altra asportazione di arterie della coscia
38.47.19 ↔	Resezione di vene addominali profonde con sostituzione, altro	38.68.20 ↔	Altra asportazione di arterie della gamba e del piede
38.47.99 ↔	Resezione di vene addominali con sostituzione, altro	38.68.99 ↔	Altra asportazione di arterie dell'arto inferiore, altro
38.47.99 ↔	Resezione di vene addominali con sostituzione, altro	38.7X.10 ↔	Interruzione della vena cava, chirurgica a cielo aperto, NAS
38.48.00 ↔	Resezione di arterie dell'arto inferiore con sostituzione, NAS	38.7X.10 ↔	Interruzione della vena cava, chirurgica a cielo aperto, NAS
38.48.10 ↔	Resezione dell'arteria femorale (comune) (superficiale) con sostituzione	38.7X.11 ↔	Inserzione di filtro antiemboli nella vena cava, chirurgica a cielo aperto
38.48.11 ↔	Resezione dell'arteria femorale profonda con sostituzione	38.7X.11 ↔	Inserzione di filtro antiemboli nella vena cava, chirurgica a cielo aperto
38.48.12 ↔	Resezione dell'arteria poplitea con sostituzione	38.7X.12 ↔	Rimozione di filtro antiemboli dalla vena cava, chirurgica a cielo aperto
38.48.13 ↔	Resezione di arterie della gamba con sostituzione	38.7X.12 ↔	Rimozione di filtro antiemboli dalla vena cava, chirurgica a cielo aperto
38.48.99 ↔	Resezione di arterie dell'arto inferiore con sostituzione, altro	38.7X.13 ↔	Legatura o plicatura della vena cava, chirurgica a cielo aperto
38.61 ↔	Altra asportazione di vasi intracranici	38.7X.13 ↔	Legatura o plicatura della vena cava, chirurgica a cielo aperto
38.64.00 ↔	Altra asportazione dell'aorta, NAS	38.7X.19 ↔	Interruzione della vena cava, chirurgica a cielo aperto, altro
38.64.00 ↔	Altra asportazione dell'aorta, NAS	38.7X.19 ↔	Interruzione della vena cava, chirurgica a cielo aperto, altro
38.64.10 ↔	Altra asportazione dell'aorta toracica	38.81 ↔	Altra occlusione chirurgica di vasi intracranici
		38.82.00 ↔	Altra occlusione chirurgica di vasi del capo e del collo, NAS
		38.82.10 ↔	Altra occlusione chirurgica di arterie extracraniche del capo e del collo
		38.82.20 ↔	Altra occlusione chirurgica di vene extracraniche del capo e del collo
		38.82.21 ↔	Altra occlusione chirurgica della vena giugulare
		38.82.22 ↔	Altra occlusione chirurgica di altre vene extracraniche profonde del capo e del collo

38.82.29 ↔	Altra occlusione chirurgica di vene extracraniche del capo e del collo, altro	39.0X.23 ↔	Banding dell'arteria polmonare
38.82.99 ↔	Altra occlusione chirurgica di vasi del capo e del collo, NAS	39.0X.24 ↔	Shunt arterioso sistemico-polmonare, intervento di Damus-Kay-Stansel
38.83.11 ↔	Altra occlusione chirurgica di arterie della mano	39.0X.24 ↔	Shunt arterioso sistemico-polmonare, intervento di Damus-Kay-Stansel
38.83.19 ↔	Altra occlusione chirurgica di altre arterie dell'arto superiore	39.0X.99 ↔	Shunt arterioso sistemico-polmonare, altro
38.83.21 ↔	Altra occlusione chirurgica di vene profonde dell'arto superiore, NAS	39.0X.99 ↔	Shunt arterioso sistemico-polmonare, altro
38.84.00 ↔	Altra occlusione chirurgica dell'aorta, NAS	39.10 ↔	Shunt venoso intraaddominale, NAS
38.84.10 ↔	Altra occlusione chirurgica dell'aorta toracica	39.10 ↔	Shunt venoso intraaddominale, NAS
38.84.20 ↔	Altra occlusione chirurgica dell'aorta addominale	39.11.00 ↔	Confezione e revisione di shunt portosistemico, TIPS, NAS
38.84.31 ↔	Legatura del dotto arterioso pervio	39.11.00 ↔	Confezione e revisione di shunt portosistemico, TIPS, NAS
38.84.99 ↔	Altra occlusione chirurgica dell'aorta, altro	39.11.11 ↔	Confezione di shunt portosistemico, impiego di angioplastica percutanea (con palloncino)
38.85.00 ↔	Altra occlusione chirurgica di altri vasi toracici, NAS	39.11.11 ↔	Confezione di shunt portosistemico, impiego di angioplastica percutanea (con palloncino)
38.85.00 ↔	Altra occlusione chirurgica di altri vasi toracici, NAS	39.11.12 ↔	Confezione di shunt portosistemico, trombolisi e trombectomia percutanea
38.85.11 ↔	Altra occlusione chirurgica dell'arteria succlavia	39.11.12 ↔	Confezione di shunt portosistemico, trombolisi e trombectomia percutanea
38.85.11 ↔	Altra occlusione chirurgica dell'arteria polmonare	39.11.12 ↔	Confezione di shunt portosistemico, impiego di stent
38.85.12 ↔	Altra occlusione chirurgica dell'arteria polmonare	39.11.13 ↔	Confezione di shunt portosistemico, impiego di stent
38.85.13 ↔	Altra occlusione chirurgica del tronco brachiocefalico	39.11.21 ↔	Revisione di shunt portosistemico, occlusione percutanea
38.85.21 ↔	Altra occlusione chirurgica della vena cava superiore	39.11.21 ↔	Revisione di shunt portosistemico, occlusione percutanea
38.85.21 ↔	Altra occlusione chirurgica della vena cava superiore	39.11.22 ↔	Revisione di shunt portosistemico, posa di stent
38.85.22 ↔	Altra occlusione chirurgica della vena polmonare	39.11.22 ↔	Revisione di shunt portosistemico, posa di stent
38.85.22 ↔	Altra occlusione chirurgica della vena polmonare	39.11.23 ↔	Revisione di shunt portosistemico, impiego di trombolisi e trombectomia percutanea
38.85.23 ↔	Altra occlusione chirurgica della vena succlavia	39.11.23 ↔	Revisione di shunt portosistemico, impiego di trombolisi e trombectomia percutanea
38.85.23 ↔	Altra occlusione chirurgica della vena succlavia	39.11.23 ↔	Revisione di shunt portosistemico, impiego di trombolisi e trombectomia percutanea
38.85.99 ↔	Altra occlusione chirurgica di altri vasi toracici, altro	39.11.24 ↔	Revisione di shunt portosistemico, riduzione percutanea di shunt portosistemico esistente
38.85.99 ↔	Altra occlusione chirurgica di altri vasi toracici, altro	39.11.24 ↔	Revisione di shunt portosistemico, riduzione percutanea di shunt portosistemico esistente
38.86.00 ↔	Altra occlusione chirurgica di arterie addominali, NAS	39.11.99 ↔	Confezione e revisione di shunt portosistemico, TIPS, altro
38.86.10 ↔	Altra occlusione chirurgica di arterie viscerali, NAS	39.11.99 ↔	Confezione e revisione di shunt portosistemico, TIPS, altro
38.86.11 ↔	Altra occlusione chirurgica del tronco celiaco	39.19 ↔	Shunt venoso intraaddominale, altro
38.86.12 ↔	Altra occlusione chirurgica dell'arteria gastrica	39.19 ↔	Shunt venoso intraaddominale, altro
38.86.13 ↔	Altra occlusione chirurgica dell'arteria epatica	39.21.00 ↔	Anastomosi vena cava-arteria polmonare, NAS
38.86.14 ↔	Altra occlusione chirurgica dell'arteria splenica	39.21.10 ↔	Intervento di Glenn su cuore funzionalmente/morfologicamente monoventricolare
38.86.15 ↔	Altra occlusione chirurgica dell'arteria renale	39.21.99 ↔	Anastomosi vena cava-arteria polmonare, altro
38.86.16 ↔	Altra occlusione chirurgica dell'arteria mesenterica	39.22.11 ↔	Bypass: carotide-carotide
38.86.17 ↔	Altra occlusione chirurgica dell'arteria iliaca	39.22.12 ↔	Bypass: carotide-vertebrale
38.86.19 ↔	Altra occlusione chirurgica di arterie viscerali, altro	39.22.13 ↔	Bypass: carotide-succlavia
38.86.99 ↔	Altra occlusione chirurgica di arterie addominali, altro	39.22.14 ↔	Bypass: carotide-aorta
38.87.00 ↔	Altra occlusione chirurgica di vene addominali, NAS	39.22.19 ↔	Bypass carotideo, altro
38.87.10 ↔	Altra occlusione chirurgica di vene addominali profonde, NAS	39.22.21 ↔	Bypass: succlavia all'aorta
38.87.11 ↔	Altra occlusione chirurgica della vena cava inferiore	39.22.29 ↔	Bypass dell'arteria succlavia, altro
38.87.12 ↔	Altra occlusione chirurgica della vena iliaca comune e iliaca interna	39.22.99 ↔	Bypass aorto-succlavio-carotideo, altro
38.87.19 ↔	Altra occlusione chirurgica di vene addominali profonde, altro	39.23 ↔	Altro shunt o bypass vascolare intratoracico
38.87.99 ↔	Altra occlusione chirurgica di vene addominali, altro	39.24 ↔	Bypass aorto-renale
39.0X.00 ↔	Shunt arterioso sistemico-polmonare, NAS	39.25.00 ↔	Bypass aorto-iliaco-femorale, NAS
39.0X.00 ↔	Shunt arterioso sistemico-polmonare, NAS	39.25.10 ↔	Bypass aorto-iliaco-femorale, aortico, NAS
39.0X.10 ↔	Anastomosi succlavia-polmonare (Blalock-Taussig)	39.25.11 ↔	Bypass aorto-iliaco
39.0X.10 ↔	Anastomosi succlavia-polmonare (Blalock-Taussig)	39.25.12 ↔	Bypass aorto-femorale
39.0X.11 ↔	Anastomosi aorta-polmonare destra (Waterston-Cooley)	39.25.13 ↔	Bypass aorto-popliteo
39.0X.11 ↔	Anastomosi aorta-polmonare destra (Waterston-Cooley)	39.25.14 ↔	Bypass aorto-crutale
39.0X.12 ↔	Anastomosi aorta discendente-polmonare sinistra (Potts-Smith)	39.25.19 ↔	Bypass aorto-iliaco-femorale, aortico, altro
39.0X.12 ↔	Anastomosi aorta discendente-polmonare sinistra (Potts-Smith)	39.25.20 ↔	Bypass ilio-femorale, NAS
39.0X.13 ↔	Anastomosi polmonare sinistra-polmonare destra	39.25.21 ↔	Bypass ilio-iliaco
39.0X.13 ↔	Anastomosi polmonare sinistra-polmonare destra	39.25.22 ↔	Bypass ilio-femorale
39.0X.20 ↔	Shunt protesico polmonare-aorta, centrale	39.25.23 ↔	Bypass ilio-popliteo
39.0X.20 ↔	Shunt protesico polmonare-aorta, centrale	39.25.24 ↔	Bypass ilio-crutale
39.0X.21 ↔	Shunt protesico polmonare-aorta, periferico	39.25.29 ↔	Bypass ilio-femorale, NAS
39.0X.21 ↔	Shunt protesico polmonare-aorta, periferico		
39.0X.23 ↔	Banding dell'arteria polmonare		

39.25.30 ↔	Bypass otturatorio (extraanatomico)	39.32.32 ↔	Sutura della vena brachiocefalica
39.25.99 ↔	Bypass aorto-iliaco-femorale, altro	39.32.39 ↔	Sutura di vena toracica, altro
39.26.00 ↔	Altri shunt o bypass vascolari intraaddominali, NAS	39.32.40 ↔	Sutura di vena addominale, NAS
39.26.10 ↔	Altri shunt o bypass vascolari intraaddominali, arterie viscerali	39.32.41 ↔	Sutura della vena cava inferiore
39.26.11 ↔	Altri shunt o bypass vascolari intraaddominali, aorta	39.32.42 ↔	Sutura della vena iliaca comune e iliaca esterna
39.26.12 ↔	Altri shunt o bypass vascolari intraaddominali, arteria renale	39.49.10 ↔	Revisione di anastomosi vascolare
39.26.19 ↔	Altri shunt o bypass vascolari intraaddominali, altre arterie viscerali	39.50.00 ↔	Angioplastica o aterectomia di altro(i) vaso(i) non coronarico(i), NAS
39.26.99 ↔	Altri shunt o bypass vascolari intraaddominali, altro	39.50.10 ↔	Angioplastica o aterectomia di altro(i) vaso(i) non coronarico(i), con palloncino, NAS
39.29.00 ↔	Altri shunt o bypass vascolari (periferici), NAS	39.50.11 ↔	Angioplastica o aterectomia di altro(i) vaso(i) non coronarico(i), con palloncino semplice
39.29.10 ↔	Shunt o bypass vascolari di arterie dell'arto inferiore, NAS	39.50.12 ↔	Angioplastica o aterectomia di altro(i) vaso(i) non coronarico(i), con palloncino cutting
39.29.11 ↔	Shunt o bypass vascolari femoro-femorale	39.50.13 ↔	Angioplastica o aterectomia di altro(i) vaso(i) non coronarico(i), con palloncino per crioplastica
39.29.12 ↔	Shunt o bypass vascolari femoro-popliteo	39.50.14 ↔	Angioplastica o aterectomia di altro(i) vaso(i) non coronarico(i), con palloncino a rilascio di sostanza medicamentosa
39.29.13 ↔	Shunt o bypass vascolari femoro-crutale	39.50.19 ↔	Angioplastica o aterectomia di altro(i) vaso(i) non coronarico(i), con altro palloncino
39.29.14 ↔	Shunt o bypass vascolari femoro-pedidio	39.50.20 ↔	Angioplastica con lama o laser di altro(i) vaso(i) non coronarico(i)
39.29.15 ↔	Shunt o bypass vascolari popliteo-crutale e popliteo-pedidio	39.50.21 ↔	Angioplastica con trombectomia di altro(i) vaso(i) non coronarico(i)
39.29.16 ↔	Shunt o bypass vascolari di arterie della gamba e del piede	39.50.99 ↔	Angioplastica o aterectomia di altro(i) vaso(i) non coronarico(i), altro
39.29.19 ↔	Shunt o bypass vascolari di arterie dell'arto inferiore, altro	39.51.00 ↔	Clipping di aneurismi, NAS
39.29.20 ↔	Shunt o bypass vascolari di arterie dell'arto superiore	39.51.11 ↔	Clipping di aneurismi intracranici
39.29.30 ↔	Altri shunt o bypass vascolari (periferici), extraanatomici, NAS	39.51.99 ↔	Clipping di aneurismi, altro
39.29.31 ↔	Shunt o bypass vascolare succlavia-femorale	39.52.00 ↔	Altra riparazione di aneurismi, NAS
39.29.32 ↔	Shunt o bypass vascolare axillo-femorale	39.52.11 ↔	Altra riparazione di aneurismi di vasi intracranici
39.29.33 ↔	Bypass crossover femoro-femorale	39.52.19 ↔	Altra riparazione di aneurismi di vasi del capo e del collo, altro
39.29.39 ↔	Altri shunt o bypass vascolari (periferici), extraanatomici, altro	39.52.20 ↔	Altra riparazione di aneurismi dell'aorta, NAS
39.29.40 ↔	Shunt o bypass vascolari di vene	39.52.21 ↔	Altra riparazione chirurgica a cielo aperto di aneurismi dell'aorta ascendente, dell'arco aortico e dell'aorta toracica
39.29.80 ↔	Shunt temporaneo intraoperatorio, NAS	39.52.22 ↔	Altra riparazione chirurgica a cielo aperto di aneurismi dell'aorta addominale
39.29.81 ↔	Shunt temporaneo intraoperatorio, arterio-arterioso	39.52.29 ↔	Altra riparazione di aneurismi dell'aorta, altro
39.29.82 ↔	Shunt temporaneo intraoperatorio, arterio-venoso	39.53 ↔	Riparazione di fistola arteriovenosa
39.29.89 ↔	Shunt temporaneo intraoperatorio, altro	39.54.00 ↔	Intervento di dissezione dell'aorta (re-entry), NAS
39.29.99 ↔	Altri shunt o bypass vascolari (periferici), altro	39.54.10 ↔	Intervento di dissezione dell'aorta (re-entry), aorta toracica
39.31.10 ↔	Sutura di arteria del capo e del collo, NAS	39.54.20 ↔	Intervento di dissezione dell'aorta (re-entry), aorta addominale
39.31.11 ↔	Sutura di arteria intracranica	39.54.99 ↔	Intervento di dissezione dell'aorta (re-entry), altro
39.31.19 ↔	Sutura di arteria del capo e del collo, altro	39.55 ↔	Reimpianto di vaso renale aberrante
39.31.20 ↔	Sutura di arteria del braccio, NAS	39.56.00 ↔	Riparazione di vaso sanguigno con patch tissutale, NAS
39.31.21 ↔	Sutura dell'arteria ascellare	39.56.11 ↔	Riparazione di vasi intracranici con patch tissutale
39.31.22 ↔	Sutura dell'arteria brachiale	39.56.12 ↔	Riparazione della vena giugulare con patch tissutale
39.31.29 ↔	Sutura di arteria del braccio, altro	39.56.19 ↔	Riparazione di vaso sanguigno del capo e del collo con patch tissutale, altro
39.31.30 ↔	Sutura di arteria dell'avambraccio	39.56.20 ↔	Riparazione di vasi dell'arto superiore con patch tissutale, NAS
39.31.40 ↔	Sutura di arteria della mano	39.56.21 ↔	Riparazione di arterie dell'arto superiore con patch tissutale
39.31.50 ↔	Sutura di arteria dell'arto inferiore	39.56.22 ↔	Riparazione della vena succlavia, vena ascellare e vena brachiocefalica con patch tissutale
39.31.60 ↔	Sutura dell'aorta, NAS	39.56.23 ↔	Riparazione di altre vene profonde dell'arto superiore con patch tissutale
39.31.61 ↔	Sutura dell'aorta toracica	39.56.29 ↔	Riparazione di vasi dell'arto superiore con patch tissutale, altro
39.31.62 ↔	Sutura dell'aorta addominale	39.56.30 ↔	Riparazione di vasi toracici con patch tissutale, NAS
39.31.69 ↔	Sutura dell'aorta, altro	39.56.31 ↔	Riparazione dell'aorta toracica con patch tissutale
39.31.70 ↔	Sutura di altre arterie toraciche, NAS	39.56.32 ↔	Riparazione della vena polmonare con patch tissutale
39.31.71 ↔	Sutura dell'arteria polmonare	39.56.33 ↔	Riparazione della vena cava superiore con patch tissutale
39.31.72 ↔	Sutura del tronco brachiocefalico	39.56.39 ↔	Riparazione di vasi toracici con patch tissutale, altro
39.31.73 ↔	Sutura dell'arteria succlavia		
39.31.79 ↔	Sutura di arterie toraciche, altro		
39.31.80 ↔	Sutura di arterie addominali, NAS		
39.31.81 ↔	Sutura del tronco celiaco		
39.31.82 ↔	Sutura dell'arteria gastrica		
39.31.83 ↔	Sutura dell'arteria epatica		
39.31.84 ↔	Sutura dell'arteria splenica		
39.31.85 ↔	Sutura dell'arteria renale		
39.31.86 ↔	Sutura dell'arteria mesenterica		
39.31.87 ↔	Sutura dell'arteria lombare		
39.31.88 ↔	Sutura dell'arteria iliaca		
39.31.89 ↔	Sutura di arterie addominali, altro		
39.32.11 ↔	Sutura di vena intracranica		
39.32.19 ↔	Sutura di vena del capo e del collo, altro		
39.32.30 ↔	Sutura di vena toracica, NAS		
39.32.31 ↔	Sutura della vena cava superiore		

- 39.56.40 ↔ Riparazione di arterie addominali con patch tissutale, NAS
- 39.56.41 ↔ Riparazione dell'aorta addominale con patch tissutale
- 39.56.42 ↔ Riparazione del tronco celiaco con patch tissutale
- 39.56.43 ↔ Riparazione dell'arteria gastrica con patch tissutale
- 39.56.44 ↔ Riparazione dell'arteria epatica con patch tissutale
- 39.56.45 ↔ Riparazione dell'arteria splenica con patch tissutale
- 39.56.46 ↔ Riparazione dell'arteria renale con patch tissutale
- 39.56.47 ↔ Riparazione dell'arteria mesenterica con patch tissutale
- 39.56.48 ↔ Riparazione dell'arteria iliaca con patch tissutale
- 39.56.49 ↔ Riparazione di arterie addominali con patch tissutale, altro
- 39.56.50 ↔ Riparazione di vene addominali con patch tissutale, NAS
- 39.56.51 ↔ Riparazione della vena cava inferiore con patch tissutale
- 39.56.52 ↔ Riparazione della vena iliaca con patch tissutale
- 39.56.59 ↔ Riparazione di vene addominali con patch tissutale, altro
- 39.56.60 ↔ Riparazione di vasi dell'arto inferiore con patch tissutale, NAS
- 39.56.61 ↔ Riparazione di arterie dell'arto inferiore con patch tissutale
- 39.56.62 ↔ Riparazione della vena femorale e vena poplitea con patch tissutale
- 39.56.63 ↔ Riparazione di altre vene profonde dell'arto inferiore con patch tissutale
- 39.56.64 ↔ Riparazione di vene superficiali della coscia con patch tissutale
- 39.56.69 ↔ Riparazione di vasi dell'arto inferiore con patch tissutale, altro
- 39.56.99 ↔ Riparazione di vaso sanguigno con patch tissutale, altro
- 39.57.00 ↔ Riparazione di vaso sanguigno con patch sintetico, NAS
- 39.57.11 ↔ Riparazione di vasi intracranici con patch sintetico
- 39.57.12 ↔ Riparazione di arterie extracraniche del capo e del collo con patch sintetico
- 39.57.13 ↔ Riparazione della vena giugulare con patch sintetico
- 39.57.19 ↔ Riparazione di vaso sanguigno del capo e del collo con patch sintetico, altro
- 39.57.20 ↔ Riparazione di vasi dell'arto superiore con patch sintetico, NAS
- 39.57.21 ↔ Riparazione di arterie dell'arto superiore con patch sintetico
- 39.57.22 ↔ Riparazione della vena succlavia, vena ascellare e vena brachiocefalica con patch sintetico
- 39.57.23 ↔ Riparazione di altre vene profonde dell'arto superiore con patch sintetico
- 39.57.29 ↔ Riparazione di vasi dell'arto superiore con patch sintetico, altro
- 39.57.30 ↔ Riparazione di vaso toracico con patch sintetico, NAS
- 39.57.31 ↔ Riparazione dell'aorta toracica con patch sintetico
- 39.57.32 ↔ Riparazione della vena polmonare con patch sintetico
- 39.57.33 ↔ Riparazione della vena cava superiore con patch sintetico
- 39.57.39 ↔ Riparazione di vaso toracico con patch sintetico, altro
- 39.57.40 ↔ Riparazione di arterie addominali con patch sintetico, NAS
- 39.57.41 ↔ Riparazione dell'aorta addominale con patch sintetico
- 39.57.42 ↔ Riparazione del tronco celiaco con patch sintetico
- 39.57.43 ↔ Riparazione dell'arteria gastrica con patch sintetico
- 39.57.44 ↔ Riparazione dell'arteria epatica con patch sintetico
- 39.57.45 ↔ Riparazione dell'arteria splenica con patch sintetico
- 39.57.46 ↔ Riparazione dell'arteria renale con patch sintetico
- 39.57.47 ↔ Riparazione dell'arteria mesenterica con patch sintetico
- 39.57.48 ↔ Riparazione dell'arteria iliaca con patch sintetico
- 39.57.49 ↔ Riparazione di arterie addominali con patch sintetico, altro
- 39.57.50 ↔ Riparazione di vene addominali con patch sintetico, NAS
- 39.57.51 ↔ Riparazione della vena cava inferiore con patch sintetico
- 39.57.52 ↔ Riparazione della vena iliaca con patch sintetico
- 39.57.59 ↔ Riparazione di vene addominali con patch sintetico, altro
- 39.57.60 ↔ Riparazione di vasi dell'arto inferiore con patch sintetico, NAS
- 39.57.61 ↔ Riparazione di arterie dell'arto inferiore con patch sintetico
- 39.57.62 ↔ Riparazione della vena femorale e vena poplitea con patch sintetico
- 39.57.63 ↔ Riparazione di altre vene profonde dell'arto inferiore con patch sintetico
- 39.57.64 ↔ Riparazione di vene superficiali della coscia con patch sintetico
- 39.57.69 ↔ Riparazione di vasi dell'arto inferiore con patch sintetico, altro
- 39.57.99 ↔ Riparazione di vaso sanguigno con patch sintetico, altro
- 39.59.30 ↔ Altra riparazione di vasi del capo e del collo, NAS
- 39.59.31 ↔ Altra riparazione di vasi intracranici
- 39.59.32 ↔ Altra riparazione del tratto extracranico dell'arteria vertebrale
- 39.59.33 ↔ Altra riparazione di arterie extracraniche del capo e del collo, altro
- 39.59.34 ↔ Altra riparazione della vena giugulare
- 39.59.39 ↔ Altra riparazione di vasi del capo e del collo, altro
- 39.59.40 ↔ Altra riparazione di vasi dell'arto superiore, NAS
- 39.59.41 ↔ Altra riparazione di arterie dell'arto superiore, NAS
- 39.59.42 ↔ Altra riparazione della vena succlavia, vena ascellare e vena brachiocefalica
- 39.59.48 ↔ Altra riparazione di altre vene profonde dell'arto superiore
- 39.59.49 ↔ Altra riparazione di vasi dell'arto superiore, altro
- 39.59.50 ↔ Altra riparazione di vasi toracici, NAS
- 39.59.51 ↔ Altra riparazione dell'aorta toracica
- 39.59.52 ↔ Altra riparazione dell'arteria polmonare
- 39.59.53 ↔ Altra riparazione di arterie toraciche, altro
- 39.59.54 ↔ Altra riparazione della vena polmonare
- 39.59.55 ↔ Altra riparazione della vena cava superiore
- 39.59.59 ↔ Altra riparazione di vasi toracici, altro
- 39.59.60 ↔ Altra riparazione di arterie addominali, NAS
- 39.59.61 ↔ Altra riparazione dell'aorta addominale
- 39.59.62 ↔ Altra riparazione del tronco celiaco
- 39.59.63 ↔ Altra riparazione dell'arteria gastrica
- 39.59.64 ↔ Altra riparazione dell'arteria epatica
- 39.59.65 ↔ Altra riparazione dell'arteria splenica
- 39.59.66 ↔ Altra riparazione dell'arteria renale
- 39.59.67 ↔ Altra riparazione dell'arteria mesenterica
- 39.59.68 ↔ Altra riparazione dell'arteria iliaca
- 39.59.69 ↔ Altra riparazione di arterie addominali, altro
- 39.59.70 ↔ Altra riparazione di vene addominali, NAS
- 39.59.71 ↔ Altra riparazione della vena cava inferiore
- 39.59.72 ↔ Altra riparazione della vena iliaca
- 39.59.79 ↔ Altra riparazione di vene addominali, altro
- 39.59.80 ↔ Altra riparazione di vasi dell'arto inferiore, NAS
- 39.59.81 ↔ Altra riparazione di arterie dell'arto inferiore
- 39.59.82 ↔ Altra riparazione della vena femorale
- 39.59.83 ↔ Altra riparazione della vena poplitea
- 39.59.88 ↔ Altra riparazione di altre vene profonde dell'arto inferiore
- 39.59.89 ↔ Altra riparazione di vasi dell'arto inferiore, altro
- 39.59.90 ↔ Altra riparazione di vasi, valvuloplastica venosa

39.72.00 ↔	Riparazione o occlusione endovascolare dei vasi della testa e del collo, NAS	39.77.60 ↔	Trombectomia percutanea di vaso(i) intracranico(i), NAS
39.72.10 ↔	Embolizzazione selettiva di vasi intracranici, NAS	39.77.62 ↔	Trombectomia percutanea di vaso(i) intracranico(i) con stent
39.72.11 ↔	Embolizzazione selettiva di vasi intracranici con particelle o spirali metalliche	39.77.69 ↔	Trombectomia percutanea di vaso(i) intracranico(i), altro
39.72.12 ↔	Embolizzazione selettiva di vasi intracranici con liquidi embolizzanti, palloncini o ombrellini	39.77.70 ↔	Rimozione percutanea di corpo estraneo endovascolare da vaso(i) intracranico(i)
39.72.14 ↔	Embolizzazione selettiva di vasi intracranici con sostanza adesiva	39.77.80 ↔	Spasmolisi percutanea transluminale endoarteriosa per vasospasmi cerebrali
39.72.19 ↔	Embolizzazione selettiva di vasi intracranici, altro	39.79.21 ↔	Embolizzazione o occlusione mediante spirali dell'arto superiore
39.72.20 ↔	Embolizzazione selettiva di vasi extracranici del capo e del collo, NAS	39.79.22 ↔	Embolizzazione o occlusione mediante spirali dell'aorta
39.72.21 ↔	Embolizzazione selettiva di vasi extracranici del capo e del collo con particelle o spirali metalliche	39.79.24 ↔	Embolizzazione o occlusione mediante spirali di vasi toracici
39.72.22 ↔	Embolizzazione selettiva di vasi extracranici del capo e del collo con liquidi embolizzanti, palloncini o ombrellini	39.79.25 ↔	Embolizzazione o occlusione mediante spirali di vasi viscerali
39.72.24 ↔	Embolizzazione selettiva di vasi extracranici della testa e del collo con sostanza adesiva	39.79.26 ↔	Embolizzazione o occlusione mediante spirali di vasi addominali
39.72.29 ↔	Embolizzazione selettiva di vasi extracranici del capo e del collo, altro	39.79.27 ↔	Embolizzazione o occlusione mediante spirali dell'arto inferiore
39.72.99 ↔	Riparazione o occlusione endovascolare dei vasi della testa e del collo, altro	39.79.28 ↔	Embolizzazione o occlusione mediante spirali di vasi spinali
39.75.01 ↔	Intervento vascolare percutaneo transluminale, altri vasi, rimozione di corpo estraneo con catetere di recupero, a cestello, ecc.	39.79.29 ↔	Embolizzazione o occlusione mediante spirali di altri vasi, altro
39.75.10 ↔	Intervento vascolare percutaneo transluminale, altri vasi, sistema di cateteri per ricanalizzazione su occlusione totale	39.79.40 ↔	Embolizzazione selettiva con palloncini staccabili di altri vasi, NAS
39.75.12 ↔	Intervento vascolare percutaneo transluminale, altri vasi, angioplastica con laser	39.79.41 ↔	Embolizzazione selettiva con palloncini staccabili di vasi dell'arto superiore
39.75.13 ↔	Intervento vascolare percutaneo transluminale, altri vasi, sistema antiemboli (vasi periferici o viscerali)	39.79.42 ↔	Embolizzazione selettiva con palloncini staccabili dell'aorta
39.75.14 ↔	Intervento vascolare percutaneo transluminale, altri vasi, aterectomia	39.79.44 ↔	Embolizzazione selettiva con palloncini staccabili di vasi toracici
39.75.15 ↔	Intervento vascolare percutaneo transluminale, altri vasi, trombolisi selettiva	39.79.45 ↔	Embolizzazione selettiva con palloncini staccabili di vasi viscerali
39.75.16 ↔	Intervento vascolare percutaneo transluminale, altri vasi, trombolisi selettiva, assistita ecograficamente	39.79.46 ↔	Embolizzazione selettiva con palloncini staccabili di vasi addominali
39.76.10 ↔	Angioplastica percutanea di vaso(i) (extracranico(i)) precerebrale(i) con palloncino	39.79.47 ↔	Embolizzazione selettiva con palloncini staccabili di vasi spinali
39.76.20 ↔	Angioplastica percutanea di vaso(i) (extracranico(i)) precerebrale(i) con lama	39.79.48 ↔	Embolizzazione selettiva con palloncini staccabili di vasi dell'arto inferiore
39.76.30 ↔	Angioplastica percutanea di vaso(i) (extracranico(i)) precerebrale(i) con laser	39.79.49 ↔	Embolizzazione selettiva con palloncini staccabili di altri vasi, altro
39.76.40 ↔	Aterectomia percutanea di vaso(i) (extracranico(i)) precerebrale(i)	39.79.50 ↔	Embolizzazione selettiva con filtri di altri vasi, NAS
39.76.50 ↔	Trombolisi selettiva percutanea di vaso(i) extracranico(i) della testa e del collo	39.79.51 ↔	Embolizzazione selettiva con filtri di vasi dell'arto superiore
39.76.62 ↔	Trombectomia percutanea di vaso(i) extracranico(i) con stent	39.79.52 ↔	Embolizzazione selettiva con filtri dell'aorta
39.76.69 ↔	Trombectomia percutanea di vaso(i) (extracranico(i)) precerebrale(i), altro	39.79.54 ↔	Embolizzazione selettiva con filtri di vasi toracici
39.76.70 ↔	Rimozione percutanea di corpo estraneo endovascolare da vaso(i) extracranico(i) della testa e del collo	39.79.55 ↔	Embolizzazione selettiva con filtri di vasi viscerali
39.76.99 ↔	Intervento endovascolare percutaneo transluminale su vaso(i) (extracranico(i)) precerebrale(i), altro	39.79.56 ↔	Embolizzazione selettiva con filtri di vasi addominali
39.77.00 ↔	Intervento percutaneo transluminale endovascolare su vaso(i) intracranico(i), NAS	39.79.57 ↔	Embolizzazione selettiva con filtri di vasi dell'arto inferiore
39.77.09 ↔	Intervento endovascolare percutaneo transluminale su vaso(i) intracranico(i), altro	39.79.58 ↔	Embolizzazione selettiva con filtri di vasi spinali
39.77.10 ↔	Angioplastica percutanea di vaso(i) intracranico(i) con palloncino	39.79.59 ↔	Embolizzazione selettiva con filtri di altri vasi, altro
39.77.20 ↔	Angioplastica percutanea di vaso(i) intracranico(i) con lama	39.79.60 ↔	Embolizzazione selettiva con particelle di altri vasi, NAS
39.77.30 ↔	Angioplastica percutanea di vaso(i) intracranico(i) con laser	39.79.61 ↔	Embolizzazione selettiva con particelle di vasi dell'arto superiore
39.77.40 ↔	Aterectomia percutanea di vaso(i) intracranico(i)	39.79.62 ↔	Embolizzazione selettiva con particelle dell'aorta
39.77.50 ↔	Trombolisi percutanea selettiva di vaso(i) intracranico(i)	39.79.64 ↔	Embolizzazione selettiva con particelle di vasi toracici
		39.79.65 ↔	Embolizzazione selettiva con particelle di vasi viscerali
		39.79.66 ↔	Embolizzazione selettiva con particelle di vasi addominali
		39.79.67 ↔	Embolizzazione selettiva con particelle di vasi dell'arto inferiore
		39.79.68 ↔	Embolizzazione selettiva con particelle di vasi spinali
		39.79.69 ↔	Embolizzazione selettiva con particelle di altri vasi, altro

39.79.70 ↔	Occlusione mediante cateterismo con laser di arterie, altri vasi, NAS	39.8X.10 ↔	Esplorazione del glomo carotideo e di altri glomi vascolari
39.79.71 ↔	Occlusione mediante cateterismo con laser, di arterie dell'arto superiore	39.8X.11 ↔	Asportazione del glomo carotideo e di altri glomi vascolari
39.79.72 ↔	Occlusione mediante cateterismo con laser, dell'aorta	39.8X.21 ↔	Revisione senza sostituzione di generatore di impulsi per l'attivazione del baroriflesso
39.79.74 ↔	Occlusione mediante cateterismo con laser, di vasi toracici	39.8X.22 ↔	Rimozione di generatore di impulsi per l'attivazione del baroriflesso
39.79.75 ↔	Occlusione mediante cateterismo con laser, di vasi dell'arto inferiore	39.8X.31 ↔	Revisione senza sostituzione di elettrodo(i) per l'attivazione del baroriflesso
39.79.76 ↔	Occlusione mediante cateterismo con laser, di vasi viscerali	39.8X.32 ↔	Rimozione di elettrodo(i) per l'attivazione del baroriflesso
39.79.77 ↔	Occlusione mediante cateterismo con laser, di vasi addominali	39.8X.99 ↔	Interventi sul glomo carotideo, sul seno carotideo e su altri glomi vascolari, altro
39.79.79 ↔	Occlusione mediante cateterismo con laser di arterie, altri vasi, altro	39.99.10 ↔	Aortopessia
39.79.80 ↔	Occlusione mediante cateterismo con radiofrequenza di arterie, altri vasi, NAS	39.99.20 ↔	Interventi per anomalie vascolari congenite, NAS
39.79.81 ↔	Occlusione mediante cateterismo con radiofrequenza, di arterie dell'arto superiore	39.99.21 ↔	Interventi per anomalie congenite dell'istmo aortico (stenosi) o per arco aortico interrotto
39.79.82 ↔	Occlusione mediante cateterismo con radiofrequenza dell'aorta	39.99.22 ↔	Interventi per anomalie congenite dell'arteria o vena polmonare o per arteria lusoria
39.79.84 ↔	Occlusione mediante cateterismo con radiofrequenza di vasi toracici	39.99.23 ↔	Interventi per anomalie congenite della vena cava
39.79.85 ↔	Occlusione mediante cateterismo con radiofrequenza di vasi dell'arto inferiore	39.99.24 ↔	Interventi per unifocalizzazione di vasi collaterali congeniti
39.79.86 ↔	Occlusione mediante cateterismo con radiofrequenza di vasi viscerali	39.99.30 ↔	Intervento di occlusione mediante catetere del dotto arterioso di Botallo, NAS
39.79.87 ↔	Occlusione mediante cateterismo con radiofrequenza di vasi addominali	39.99.31 ↔	Intervento di occlusione mediante catetere del dotto arterioso di Botallo, con spirale (coil)
39.79.89 ↔	Occlusione mediante cateterismo con radiofrequenza di altri vasi, altro	39.99.32 ↔	Intervento di occlusione mediante catetere del dotto arterioso di Botallo, con Amplatzer duct occluder
39.7A.00 ↔	Impianto endovascolare di stent grafts (protesi stent) in altri vasi, NAS	39.99.38 ↔	Intervento di occlusione mediante catetere del dotto arterioso di Botallo, altro
39.7A.09 ↔	Impianto endovascolare di stent grafts (protesi stent) in altri vasi, altro	39.99.39 ↔	Interventi per altre anomalie vascolari congenite
39.7A.11 ↔	Impianto endovascolare, livello iliaco, 1 protesi stent, senza diramazione	39.B1.09 ↔	Impianto (percutaneo) transluminale di stents senza liberazione di sostanza medicamentosa, altro
39.7A.12 ↔	Impianto endovascolare, livello iliaco, 2 protesi stent, senza diramazione	39.B1.11 ↔	Impianto (percutaneo) transluminale di stents senza liberazione di sostanza medicamentosa, vasi intracranici
39.7A.13 ↔	Impianto endovascolare, livello iliaco, 3 protesi stent, senza diramazione	39.B1.22 ↔	Impianto (percutaneo) transluminale di stents senza liberazione di sostanza medicamentosa, arteria carotide NAS
39.7A.14 ↔	Impianto endovascolare, livello iliaco, 4 protesi stent, senza diramazione	39.B1.23 ↔	Impianto (percutaneo) transluminale di stents senza liberazione di sostanza medicamentosa, arteria carotide comune
39.7A.15 ↔	Impianto endovascolare, livello iliaco, 5 protesi stent, senza diramazione	39.B1.25 ↔	Impianto (percutaneo) transluminale di stents senza liberazione di sostanza medicamentosa, arteria carotide interna extracranica
39.7A.16 ↔	Impianto endovascolare, livello iliaco, 6 e più protesi stent, senza diramazione	39.B1.26 ↔	Impianto (percutaneo) transluminale di stents senza liberazione di sostanza medicamentosa, arteria carotide interna extracranica con arteria carotide comune
39.7A.21 ↔	Impianto endovascolare di stent grafts (protesi stent) nelle arterie del bacino, livello iliaco con diramazione	39.B1.27 ↔	Impianto (percutaneo) transluminale di stents senza liberazione di sostanza medicamentosa, arteria carotide esterna
39.7A.22 ↔	Impianto endovascolare di stent grafts (protesi stent) nelle arterie del bacino, con rivascularizzazione di branca distale tramite la tecnica con protesi in parallelo	39.B1.28 ↔	Impianto (percutaneo) transluminale di stents senza liberazione di sostanza medicamentosa, arteria vertebrale extracranica
39.7A.22 ↔	Impianto endovascolare di stent grafts (protesi stent) nelle arterie del bacino, con rivascularizzazione di branca distale tramite la tecnica con protesi in parallelo	39.B1.31 ↔	Impianto (percutaneo) transluminale di stents senza liberazione di sostanza medicamentosa, vasi di spalla e braccio
39.7A.31 ↔	Impianto endovascolare di stent grafts (protesi stent) nella vena cava	39.B1.51 ↔	Impianto (percutaneo) transluminale di stents senza liberazione di sostanza medicamentosa, vasi dell'avambraccio
39.7A.31 ↔	Impianto endovascolare di stent grafts (protesi stent) nella vena cava	39.B1.71 ↔	Impianto (percutaneo) transluminale di stents senza liberazione di sostanza medicamentosa, aorta
39.7A.32 ↔	Impianto endovascolare di stent grafts (protesi stent) nella vena porta	39.B1.74 ↔	Impianto (percutaneo) transluminale di stents senza liberazione di sostanza medicamentosa, istmo aortico
39.7A.32 ↔	Impianto endovascolare di stent grafts (protesi stent) nella vena porta	39.B1.75 ↔	Impianto (percutaneo) transluminale di stents senza liberazione di sostanza medicamentosa, dotto arterioso aperto
39.7A.41 ↔	Impianto endovascolare di stent grafts (protesi stent) in vasi renali		
39.7A.41 ↔	Impianto endovascolare di stent grafts (protesi stent) in vasi renali		

39.B1.81 ↔	Impianto (percutaneo) transluminale di stents senza liberazione di sostanza medicamentosa, altri vasi toracici	39.B2.74 ↔	Impianto (percutaneo) transluminale di stents con liberazione di sostanza medicamentosa, istmo aortico
39.B1.A4 ↔	Impianto (percutaneo) transluminale di stents senza liberazione di sostanza medicamentosa, arteria polmonare	39.B2.75 ↔	Impianto (percutaneo) transluminale di stents con liberazione di sostanza medicamentosa, dotto arterioso aperto
39.B1.C1 ↔	Impianto (percutaneo) transluminale di stents senza liberazione di sostanza medicamentosa, altre arterie addominali e pelviche	39.B2.81 ↔	Impianto (percutaneo) transluminale di stents con liberazione di sostanza medicamentosa, altri vasi toracici
39.B1.D1 ↔	Impianto (percutaneo) transluminale di stents senza liberazione di sostanza medicamentosa, vasi viscerali	39.B2.A4 ↔	Impianto (percutaneo) transluminale di stents con liberazione di sostanza medicamentosa, arteria polmonare
39.B1.G1 ↔	Impianto (percutaneo) transluminale di stents senza liberazione di sostanza medicamentosa, arterie della coscia	39.B2.C1 ↔	Impianto (percutaneo) transluminale di stents con liberazione di sostanza medicamentosa, altre arterie addominali e pelviche
39.B1.H1 ↔	Impianto (percutaneo) transluminale di stents senza liberazione di sostanza medicamentosa, vasi della gamba	39.B2.D1 ↔	Impianto (percutaneo) transluminale di stents con liberazione di sostanza medicamentosa, vasi viscerali
39.B1.J3 ↔	Impianto (percutaneo) transluminale di stents senza liberazione di sostanza medicamentosa, vena polmonare	39.B2.G1 ↔	Impianto (percutaneo) transluminale di stents con liberazione di sostanza medicamentosa, arterie della coscia
39.B1.J7 ↔	Impianto (percutaneo) transluminale di stents senza liberazione di sostanza medicamentosa, vena cava	39.B2.H1 ↔	Impianto (percutaneo) transluminale di stents con liberazione di sostanza medicamentosa, vasi della gamba
39.B1.JB ↔	Impianto (percutaneo) transluminale di stents senza liberazione di sostanza medicamentosa, altre vene addominali e pelviche	39.B2.J3 ↔	Impianto (percutaneo) transluminale di stents con liberazione di sostanza medicamentosa, vena polmonare
39.B1.JF ↔	Impianto (percutaneo) transluminale di stents senza liberazione di sostanza medicamentosa, vene della coscia	39.B2.J7 ↔	Impianto (percutaneo) transluminale di stents con liberazione di sostanza medicamentosa, vena cava
39.B1.JI ↔	Impianto (percutaneo) transluminale di stents senza liberazione di sostanza medicamentosa, vena porta	39.B2.JB ↔	Impianto (percutaneo) transluminale di stents con liberazione di sostanza medicamentosa, altre vene addominali e pelviche
39.B1.L1 ↔	Impianto (percutaneo) transluminale di stents senza liberazione di sostanza medicamentosa, vasi spinali	39.B2.JF ↔	Impianto (percutaneo) transluminale di stents con liberazione di sostanza medicamentosa, vene della coscia
39.B1.M2 ↔	Impianto (percutaneo) transluminale di stents senza liberazione di sostanza medicamentosa, vasi collaterali aortopolmonari (MAPCA)	39.B2.JI ↔	Impianto (percutaneo) transluminale di stents con liberazione di sostanza medicamentosa, vena porta
39.B1.N2 ↔	Impianto (percutaneo) transluminale di stents senza liberazione di sostanza medicamentosa, shunt aortopolmonari artificiali	39.B2.L1 ↔	Impianto (percutaneo) transluminale di stents con liberazione di sostanza medicamentosa, vasi spinali
39.B2.09 ↔	Impianto (percutaneo) transluminale di stents con liberazione di sostanza medicamentosa, altro	39.B2.M2 ↔	Impianto (percutaneo) transluminale di stents con liberazione di sostanza medicamentosa, vasi collaterali aortopolmonari (MAPCA)
39.B2.11 ↔	Impianto (percutaneo) transluminale di stents con liberazione di sostanza medicamentosa, vasi intracranici	39.B2.N2 ↔	Impianto (percutaneo) transluminale di stents con liberazione di sostanza medicamentosa, shunt aortopolmonari artificiali
39.B2.22 ↔	Impianto (percutaneo) transluminale di stents con liberazione di sostanza medicamentosa, arteria carotide NAS	39.B3.09 ↔	Impianto (percutaneo) transluminale di stents ricoperti senza liberazione di sostanza medicamentosa, altro
39.B2.23 ↔	Impianto (percutaneo) transluminale di stents con liberazione di sostanza medicamentosa, arteria carotide comune	39.B3.11 ↔	Impianto (percutaneo) transluminale di stents ricoperti senza liberazione di sostanza medicamentosa, vasi intracranici
39.B2.25 ↔	Impianto (percutaneo) transluminale di stents con liberazione di sostanza medicamentosa, arteria carotide interna extracranica	39.B3.22 ↔	Impianto (percutaneo) transluminale di stents ricoperti senza liberazione di sostanza medicamentosa, arteria carotide NAS
39.B2.26 ↔	Impianto (percutaneo) transluminale di stents con liberazione di sostanza medicamentosa, arteria carotide interna extracranica con arteria carotide comune	39.B3.23 ↔	Impianto (percutaneo) transluminale di stents ricoperti senza liberazione di sostanza medicamentosa, arteria carotide comune
39.B2.27 ↔	Impianto (percutaneo) transluminale di stents con liberazione di sostanza medicamentosa, arteria carotide esterna	39.B3.25 ↔	Impianto (percutaneo) transluminale di stents ricoperti senza liberazione di sostanza medicamentosa, arteria carotide interna extracranica
39.B2.28 ↔	Impianto (percutaneo) transluminale di stents con liberazione di sostanza medicamentosa, arteria vertebrale extracranica	39.B3.26 ↔	Impianto (percutaneo) transluminale di stents ricoperti senza liberazione di sostanza medicamentosa, arteria carotide interna extracranica con arteria carotide comune
39.B2.31 ↔	Impianto (percutaneo) transluminale di stents con liberazione di sostanza medicamentosa, vasi di spalla e braccio	39.B3.27 ↔	Impianto (percutaneo) transluminale di stents ricoperti senza liberazione di sostanza medicamentosa, arteria carotide esterna
39.B2.51 ↔	Impianto (percutaneo) transluminale di stents con liberazione di sostanza medicamentosa, vasi dell'avambraccio	39.B3.28 ↔	Impianto (percutaneo) transluminale di stents ricoperti senza liberazione di sostanza medicamentosa, arteria vertebrale extracranica
39.B2.71 ↔	Impianto (percutaneo) transluminale di stents con liberazione di sostanza medicamentosa, aorta	39.B3.31 ↔	Impianto (percutaneo) transluminale di stents ricoperti senza liberazione di sostanza medicamentosa, vasi di spalla e braccio

39.B3.51 ↔	Impianto (percutaneo) transluminale di stents ricoperti senza liberazione di sostanza medicamentosa, vasi dell'avambraccio	39.B4.81 ↔	Impianto (percutaneo) transluminale di stents ricoperti con liberazione di sostanza medicamentosa, altri vasi toracici
39.B3.75 ↔	Impianto (percutaneo) transluminale di stents ricoperti senza liberazione di sostanza medicamentosa, dotto arterioso aperto	39.B4.C1 ↔	Impianto (percutaneo) transluminale di stents ricoperti con liberazione di sostanza medicamentosa, altre arterie addominali e pelviche
39.B3.81 ↔	Impianto (percutaneo) transluminale di stents ricoperti senza liberazione di sostanza medicamentosa, altri vasi toracici	39.B4.D1 ↔	Impianto (percutaneo) transluminale di stents ricoperti con liberazione di sostanza medicamentosa, vasi viscerali
39.B3.C1 ↔	Impianto (percutaneo) transluminale di stents ricoperti senza liberazione di sostanza medicamentosa, altre arterie addominali e pelviche	39.B4.G1 ↔	Impianto (percutaneo) transluminale di stents ricoperti con liberazione di sostanza medicamentosa, arterie della coscia
39.B3.D1 ↔	Impianto (percutaneo) transluminale di stents ricoperti senza liberazione di sostanza medicamentosa, vasi viscerali	39.B4.H1 ↔	Impianto (percutaneo) transluminale di stents ricoperti con liberazione di sostanza medicamentosa, vasi della gamba
39.B3.G1 ↔	Impianto (percutaneo) transluminale di stents ricoperti senza liberazione di sostanza medicamentosa, arterie della coscia	39.B4.J7 ↔	Impianto (percutaneo) transluminale di stents ricoperti con liberazione di sostanza medicamentosa, vena cava
39.B3.H1 ↔	Impianto (percutaneo) transluminale di stents ricoperti senza liberazione di sostanza medicamentosa, vasi della gamba	39.B4.JB ↔	Impianto (percutaneo) transluminale di stents ricoperti con liberazione di sostanza medicamentosa, altre vene addominali e pelviche
39.B3.J7 ↔	Impianto (percutaneo) transluminale di stents ricoperti senza liberazione di sostanza medicamentosa, vena cava	39.B4.JF ↔	Impianto (percutaneo) transluminale di stents ricoperti con liberazione di sostanza medicamentosa, vene della coscia
39.B3.JB ↔	Impianto (percutaneo) transluminale di stents ricoperti senza liberazione di sostanza medicamentosa, altre vene addominali e pelviche	39.B4.JI ↔	Impianto (percutaneo) transluminale di stents ricoperti con liberazione di sostanza medicamentosa, vena porta
39.B3.JF ↔	Impianto (percutaneo) transluminale di stents ricoperti senza liberazione di sostanza medicamentosa, vene della coscia	39.B4.L1 ↔	Impianto (percutaneo) transluminale di stents ricoperti con liberazione di sostanza medicamentosa, vasi spinali
39.B3.JI ↔	Impianto (percutaneo) transluminale di stents ricoperti senza liberazione di sostanza medicamentosa, vena porta	39.B5.09 ↔	Impianto (percutaneo) transluminale di stents Cheatham Platinum non ricoperti, altro
39.B3.L1 ↔	Impianto (percutaneo) transluminale di stents ricoperti senza liberazione di sostanza medicamentosa, vasi spinali	39.B5.11 ↔	Impianto (percutaneo) transluminale di stents Cheatham Platinum non ricoperti, vasi intracranici
39.B4.09 ↔	Impianto (percutaneo) transluminale di stents ricoperti con liberazione di sostanza medicamentosa, altro	39.B5.22 ↔	Impianto (percutaneo) transluminale di stents Cheatham Platinum non ricoperti, arteria carotide NAS
39.B4.11 ↔	Impianto (percutaneo) transluminale di stents ricoperti con liberazione di sostanza medicamentosa, vasi intracranici	39.B5.23 ↔	Impianto (percutaneo) transluminale di stents Cheatham Platinum non ricoperti, arteria carotide comune
39.B4.22 ↔	Impianto (percutaneo) transluminale di stents ricoperti con liberazione di sostanza medicamentosa, arteria carotide NAS	39.B5.25 ↔	Impianto (percutaneo) transluminale di stents Cheatham Platinum non ricoperti, arteria carotide interna extracranica
39.B4.23 ↔	Impianto (percutaneo) transluminale di stents ricoperti con liberazione di sostanza medicamentosa, arteria carotide comune	39.B5.26 ↔	Impianto (percutaneo) transluminale di stents Cheatham Platinum non ricoperti, arteria carotide interna extracranica con arteria carotide comune
39.B4.25 ↔	Impianto (percutaneo) transluminale di stents ricoperti con liberazione di sostanza medicamentosa, arteria carotide interna extracranica	39.B5.27 ↔	Impianto (percutaneo) transluminale di stents Cheatham Platinum non ricoperti, arteria carotide esterna
39.B4.26 ↔	Impianto (percutaneo) transluminale di stents ricoperti con liberazione di sostanza medicamentosa, arteria carotide interna extracranica con arteria carotide comune	39.B5.31 ↔	Impianto (percutaneo) transluminale di stents Cheatham Platinum non ricoperti, vasi di spalla e braccio
39.B4.27 ↔	Impianto (percutaneo) transluminale di stents ricoperti con liberazione di sostanza medicamentosa, arteria carotide esterna	39.B5.51 ↔	Impianto (percutaneo) transluminale di stents Cheatham Platinum non ricoperti, vasi dell'avambraccio
39.B4.28 ↔	Impianto (percutaneo) transluminale di stents ricoperti con liberazione di sostanza medicamentosa, arteria vertebrale extracranica	39.B5.71 ↔	Impianto (percutaneo) transluminale di stents Cheatham Platinum non ricoperti, aorta
39.B4.31 ↔	Impianto (percutaneo) transluminale di stents ricoperti con liberazione di sostanza medicamentosa, vasi di spalla e braccio	39.B5.74 ↔	Impianto (percutaneo) transluminale di stents Cheatham Platinum non ricoperti, istmo aortico
39.B4.51 ↔	Impianto (percutaneo) transluminale di stents ricoperti con liberazione di sostanza medicamentosa, vasi dell'avambraccio	39.B5.75 ↔	Impianto (percutaneo) transluminale di stents Cheatham Platinum non ricoperti, dotto arterioso aperto
39.B4.75 ↔	Impianto (percutaneo) transluminale di stents ricoperti con liberazione di sostanza medicamentosa, dotto arterioso aperto	39.B5.81 ↔	Impianto (percutaneo) transluminale di stents Cheatham Platinum non ricoperti, altri vasi toracici
		39.B5.C1 ↔	Impianto (percutaneo) transluminale di stents Cheatham Platinum non ricoperti, altre arterie addominali e pelviche
		39.B5.D1 ↔	Impianto (percutaneo) transluminale di stents Cheatham Platinum non ricoperti, vasi viscerali
		39.B5.G1 ↔	Impianto (percutaneo) transluminale di stents Cheatham Platinum non ricoperti, arterie della coscia

39.B5.H1 ↔	Impianto (percutaneo) transluminale di stents Cheatham Platinum non ricoperti, vasi della gamba	39.B7.23 ↔	Impianto (percutaneo) transluminale di stents di grande diametro non ricoperti, arteria carotide comune
39.B5.J7 ↔	Impianto (percutaneo) transluminale di stents Cheatham Platinum non ricoperti, vena cava	39.B7.25 ↔	Impianto (percutaneo) transluminale di stents di grande diametro non ricoperti, arteria carotide interna extracranica
39.B5.JB ↔	Impianto (percutaneo) transluminale di stents Cheatham Platinum non ricoperti, altre vene addominali e pelviche	39.B7.26 ↔	Impianto (percutaneo) transluminale di stents di grande diametro non ricoperti, arteria carotide interna extracranica con arteria carotide comune
39.B5.JF ↔	Impianto (percutaneo) transluminale di stents Cheatham Platinum non ricoperti, vene della coscia	39.B7.27 ↔	Impianto (percutaneo) transluminale di stents di grande diametro non ricoperti, arteria carotide esterna
39.B5.JI ↔	Impianto (percutaneo) transluminale di stents Cheatham Platinum non ricoperti, vena porta	39.B7.28 ↔	Impianto (percutaneo) transluminale di stents di grande diametro non ricoperti, arteria vertebrale extracranica
39.B5.L1 ↔	Impianto (percutaneo) transluminale di stents Cheatham Platinum non ricoperti, vasi spinali	39.B7.31 ↔	Impianto (percutaneo) transluminale di stents di grande diametro non ricoperti, vasi di spalla e braccio
39.B6.09 ↔	Impianto (percutaneo) transluminale di stents Cheatham Platinum ricoperti, altro	39.B7.51 ↔	Impianto (percutaneo) transluminale di stents di grande diametro non ricoperti, vasi dell'avambraccio
39.B6.11 ↔	Impianto (percutaneo) transluminale di stents Cheatham Platinum ricoperti, vasi intracranici	39.B7.71 ↔	Impianto (percutaneo) transluminale di stents di grande diametro non ricoperti, aorta
39.B6.22 ↔	Impianto (percutaneo) transluminale di stents Cheatham Platinum ricoperti, arteria carotide NAS	39.B7.74 ↔	Impianto (percutaneo) transluminale di stents di grande diametro non ricoperti, istmo aortico
39.B6.23 ↔	Impianto (percutaneo) transluminale di stents Cheatham Platinum ricoperti, arteria carotide comune	39.B7.75 ↔	Impianto (percutaneo) transluminale di stents di grande diametro non ricoperti, dotto arterioso aperto
39.B6.25 ↔	Impianto (percutaneo) transluminale di stents Cheatham Platinum ricoperti, arteria carotide interna extracranica	39.B7.81 ↔	Impianto (percutaneo) transluminale di stents di grande diametro non ricoperti, altri vasi toracici
39.B6.26 ↔	Impianto (percutaneo) transluminale di stents Cheatham Platinum ricoperti, arteria carotide interna extracranica con arteria carotide comune	39.B7.A4 ↔	Impianto (percutaneo) transluminale di stents di grande diametro non ricoperti, arteria polmonare
39.B6.27 ↔	Impianto (percutaneo) transluminale di stents Cheatham Platinum ricoperti, arteria carotide esterna	39.B7.C1 ↔	Impianto (percutaneo) transluminale di stents di grande diametro non ricoperti, altre arterie addominali e pelviche
39.B6.31 ↔	Impianto (percutaneo) transluminale di stents Cheatham Platinum ricoperti, vasi di spalla e braccio	39.B7.D1 ↔	Impianto (percutaneo) transluminale di stents di grande diametro non ricoperti, vasi viscerali
39.B6.51 ↔	Impianto (percutaneo) transluminale di stents Cheatham Platinum ricoperti, vasi dell'avambraccio	39.B7.G1 ↔	Impianto (percutaneo) transluminale di stents di grande diametro non ricoperti, arterie della coscia
39.B6.71 ↔	Impianto (percutaneo) transluminale di stents Cheatham Platinum ricoperti, aorta	39.B7.H1 ↔	Impianto (percutaneo) transluminale di stents di grande diametro non ricoperti, vasi della gamba
39.B6.74 ↔	Impianto (percutaneo) transluminale di stents Cheatham Platinum ricoperti, istmo aortico	39.B7.J3 ↔	Impianto (percutaneo) transluminale di stents di grande diametro non ricoperti, vena polmonare
39.B6.75 ↔	Impianto (percutaneo) transluminale di stents Cheatham Platinum ricoperti, dotto arterioso aperto	39.B7.J7 ↔	Impianto (percutaneo) transluminale di stents di grande diametro non ricoperti, vena cava
39.B6.81 ↔	Impianto (percutaneo) transluminale di stents Cheatham Platinum ricoperti, altri vasi toracici	39.B7.JB ↔	Impianto (percutaneo) transluminale di stents di grande diametro non ricoperti, altre vene addominali e pelviche
39.B6.C1 ↔	Impianto (percutaneo) transluminale di stents Cheatham Platinum ricoperti, altre arterie addominali e pelviche	39.B7.JF ↔	Impianto (percutaneo) transluminale di stents di grande diametro non ricoperti, vene della coscia
39.B6.D1 ↔	Impianto (percutaneo) transluminale di stents Cheatham Platinum ricoperti, vasi viscerali	39.B7.JI ↔	Impianto (percutaneo) transluminale di stents di grande diametro non ricoperti, vena porta
39.B6.G1 ↔	Impianto (percutaneo) transluminale di stents Cheatham Platinum ricoperti, arterie della coscia	39.B7.L1 ↔	Impianto (percutaneo) transluminale di stents di grande diametro non ricoperti, vasi spinali
39.B6.H1 ↔	Impianto (percutaneo) transluminale di stents Cheatham Platinum ricoperti, vasi della gamba	39.B7.M2 ↔	Impianto (percutaneo) transluminale di stents di grande diametro non ricoperti, vasi collaterali aortopolmonari (MAPCA)
39.B6.J7 ↔	Impianto (percutaneo) transluminale di stents Cheatham Platinum ricoperti, vena cava	39.B7.N2 ↔	Impianto (percutaneo) transluminale di stents di grande diametro non ricoperti, shunt aortopolmonari artificiali
39.B6.JB ↔	Impianto (percutaneo) transluminale di stents Cheatham Platinum ricoperti, altre vene addominali e pelviche	39.B8.09 ↔	Impianto (percutaneo) transluminale di stents di grande diametro ricoperti, altro
39.B6.JF ↔	Impianto (percutaneo) transluminale di stents Cheatham Platinum ricoperti, vene della coscia	39.B8.11 ↔	Impianto (percutaneo) transluminale di stents di grande diametro ricoperti, vasi intracranici
39.B6.JI ↔	Impianto (percutaneo) transluminale di stents Cheatham Platinum ricoperti, vena porta	39.B8.22 ↔	Impianto (percutaneo) transluminale di stents di grande diametro ricoperti, arteria carotide NAS
39.B6.L1 ↔	Impianto (percutaneo) transluminale di stents Cheatham Platinum ricoperti, vasi spinali	39.B8.23 ↔	Impianto (percutaneo) transluminale di stents di grande diametro ricoperti, arteria carotide comune
39.B7.09 ↔	Impianto (percutaneo) transluminale di stents di grande diametro non ricoperti, altro	39.B8.25 ↔	Impianto (percutaneo) transluminale di stents di grande diametro ricoperti, arteria carotide interna extracranica
39.B7.11 ↔	Impianto (percutaneo) transluminale di stents di grande diametro non ricoperti, vasi intracranici		
39.B7.22 ↔	Impianto (percutaneo) transluminale di stents di grande diametro non ricoperti, arteria carotide NAS		

39.B8.26 ↔	Impianto (percutaneo) transluminale di stents di grande diametro ricoperti, arteria carotide interna extracranica con arteria carotide comune	39.BE ↔	Impianto (percutaneo) transluminale di stent per biforcazioni autoespandente, intracranico
39.B8.27 ↔	Impianto (percutaneo) transluminale di stents di grande diametro ricoperti, arteria carotide esterna	39.BF.09 ↔	Impianto (percutaneo) transluminale di microstents autoespandenti, altro
39.B8.28 ↔	Impianto (percutaneo) transluminale di stents di grande diametro ricoperti, arteria vertebrale extracranica	39.BF.11 ↔	Impianto (percutaneo) transluminale di microstents autoespandenti, vasi intracranici
39.B8.31 ↔	Impianto (percutaneo) transluminale di stents di grande diametro ricoperti, vasi di spalla e braccio	39.BF.51 ↔	Impianto (percutaneo) transluminale di microstents autoespandenti, vasi dell'avambraccio
39.B8.51 ↔	Impianto (percutaneo) transluminale di stents di grande diametro ricoperti, vasi dell'avambraccio	39.BF.H1 ↔	Impianto (percutaneo) transluminale di microstents autoespandenti, vasi della gamba
39.B8.71 ↔	Impianto (percutaneo) transluminale di stents di grande diametro ricoperti, aorta	39.BG.09 ↔	Impianto (percutaneo) transluminale di stents in nitinol a filo singolo, altro
39.B8.74 ↔	Impianto (percutaneo) transluminale di stents di grande diametro ricoperti, istmo aortico	39.BG.31 ↔	Impianto (percutaneo) transluminale di stents in nitinol a filo singolo, vasi di spalla e braccio
39.B8.75 ↔	Impianto (percutaneo) transluminale di stents di grande diametro ricoperti, dotto arterioso aperto	39.BG.81 ↔	Impianto (percutaneo) transluminale di stents in nitinol a filo singolo, altri vasi toracici
39.B8.81 ↔	Impianto (percutaneo) transluminale di stents di grande diametro ricoperti, altri vasi toracici	39.BG.C1 ↔	Impianto (percutaneo) transluminale di stents in nitinol a filo singolo, altre arterie addominali e pelviche
39.B8.A4 ↔	Impianto (percutaneo) transluminale di stents di grande diametro ricoperti, arteria polmonare	39.BG.G1 ↔	Impianto (percutaneo) transluminale di stents in nitinol a filo singolo, arterie della coscia
39.B8.C1 ↔	Impianto (percutaneo) transluminale di stents di grande diametro ricoperti, altre arterie addominali e pelviche	39.BG.H1 ↔	Impianto (percutaneo) transluminale di stents in nitinol a filo singolo, vasi della gamba
39.B8.D1 ↔	Impianto (percutaneo) transluminale di stents di grande diametro ricoperti, vasi viscerali	39.BH.09 ↔	Impianto (percutaneo) transluminale di stents per flusso laminare in caso di aneurismi, altro
39.B8.G1 ↔	Impianto (percutaneo) transluminale di stents di grande diametro ricoperti, arterie della coscia	39.BH.11 ↔	Impianto (percutaneo) transluminale di stents per flusso laminare in caso di aneurismi, vasi intracranici
39.B8.H1 ↔	Impianto (percutaneo) transluminale di stents di grande diametro ricoperti, vasi della gamba	39.BH.22 ↔	Impianto (percutaneo) transluminale di stents per flusso laminare in caso di aneurismi, arteria carotide NAS
39.B8.J3 ↔	Impianto (percutaneo) transluminale di stents di grande diametro ricoperti, vena polmonare	39.BH.23 ↔	Impianto (percutaneo) transluminale di stents per flusso laminare in caso di aneurismi, arteria carotide comune
39.B8.J7 ↔	Impianto (percutaneo) transluminale di stents di grande diametro ricoperti, vena cava	39.BH.25 ↔	Impianto (percutaneo) transluminale di stents per flusso laminare in caso di aneurismi, arteria carotide interna extracranica
39.B8.JB ↔	Impianto (percutaneo) transluminale di stents di grande diametro ricoperti, altre vene addominali e pelviche	39.BH.26 ↔	Impianto (percutaneo) transluminale di stents per flusso laminare in caso di aneurismi, arteria carotide interna extracranica con arteria carotide comune
39.B8.JF ↔	Impianto (percutaneo) transluminale di stents di grande diametro ricoperti, vene della coscia	39.BH.27 ↔	Impianto (percutaneo) transluminale di stents per flusso laminare in caso di aneurismi, arteria carotide esterna
39.B8.JI ↔	Impianto (percutaneo) transluminale di stents di grande diametro ricoperti, vena porta	39.BH.28 ↔	Impianto (percutaneo) transluminale di stents per flusso laminare in caso di aneurismi, arteria vertebrale extracranica
39.B8.L1 ↔	Impianto (percutaneo) transluminale di stents di grande diametro ricoperti, vasi spinali	39.BH.31 ↔	Impianto (percutaneo) transluminale di stents per flusso laminare in caso di aneurismi, vasi di spalla e braccio
39.B8.M2 ↔	Impianto (percutaneo) transluminale di stents di grande diametro ricoperti, vasi collaterali aortopolmonari (MAPCA)	39.BH.51 ↔	Impianto (percutaneo) transluminale di stents per flusso laminare in caso di aneurismi, vasi dell'avambraccio
39.B8.N2 ↔	Impianto (percutaneo) transluminale di stents di grande diametro ricoperti, shunt aortopolmonari artificiali	39.BH.71 ↔	Impianto (percutaneo) transluminale di stents per flusso laminare in caso di aneurismi, aorta
39.BA.09 ↔	Impianto (percutaneo) transluminale di growth stents non ricoperti, altro	39.BH.74 ↔	Impianto (percutaneo) transluminale di stents per flusso laminare in caso di aneurismi, istmo aortico
39.BA.A4 ↔	Impianto (percutaneo) transluminale di growth stents non ricoperti, arteria polmonare	39.BH.75 ↔	Impianto (percutaneo) transluminale di stents per flusso laminare in caso di aneurismi, dotto arterioso aperto
39.BA.J3 ↔	Impianto (percutaneo) transluminale di growth stents non ricoperti, vena polmonare	39.BH.81 ↔	Impianto (percutaneo) transluminale di stents per flusso laminare in caso di aneurismi, altri vasi toracici
39.BA.M2 ↔	Impianto (percutaneo) transluminale di growth stents non ricoperti, vasi collaterali aortopolmonari (MAPCA)	39.BH.C1 ↔	Impianto (percutaneo) transluminale di stents per flusso laminare in caso di aneurismi, altre arterie addominali e pelviche
39.BA.N2 ↔	Impianto (percutaneo) transluminale di growth stents non ricoperti, shunt aortopolmonari artificiali	39.BH.D1 ↔	Impianto (percutaneo) transluminale di stents per flusso laminare in caso di aneurismi, vasi viscerali
39.BB.09 ↔	Impianto (percutaneo) transluminale di growth stents ricoperti, altro	39.BH.G1 ↔	Impianto (percutaneo) transluminale di stents per flusso laminare in caso di aneurismi, arterie della coscia
39.BB.A4 ↔	Impianto (percutaneo) transluminale di growth stents ricoperti, arteria polmonare	39.BH.H1 ↔	Impianto (percutaneo) transluminale di stents per flusso laminare in caso di aneurismi, vasi della gamba
39.BB.J3 ↔	Impianto (percutaneo) transluminale di growth stents ricoperti, vena polmonare		
39.BB.M2 ↔	Impianto (percutaneo) transluminale di growth stents ricoperti, vasi collaterali aortopolmonari (MAPCA)		
39.BB.N2 ↔	Impianto (percutaneo) transluminale di growth stents ricoperti, shunt aortopolmonari artificiali		

- 39.BH.J7 ↔ Impianto (percutaneo) transluminale di stents per flusso laminare in caso di aneurismi, vena cava
- 39.BH.JB ↔ Impianto (percutaneo) transluminale di stents per flusso laminare in caso di aneurismi, altre vene addominali e pelviche
- 39.BH.JF ↔ Impianto (percutaneo) transluminale di stents per flusso laminare in caso di aneurismi, vene della coscia
- 39.BH.JI ↔ Impianto (percutaneo) transluminale di stents per flusso laminare in caso di aneurismi, vena porta
- 39.BH.L1 ↔ Impianto (percutaneo) transluminale di stents per flusso laminare in caso di aneurismi, vasi spinali

Procedura F01-5

- 39.A1.11 ‡↔ Impiego di laser a eccimeri come ausilio tecnico per la rimozione di sonde di pacemaker o defibrillatore
- 39.A1.12 ‡↔ Impiego di tagliafilari

Procedura F01-6

- 37.8E.12 ↔ Impianto di defibrillatore a camera doppia

Procedura F01-7

- 37.8E.31 ↔ Impianto di sistema di defibrillazione sottocutaneo

ADRG F02

Sostituzione del generatore di impulsi di defibrillatore automatico (AICD)

Almeno una procedura nella tabella F02-1 e nessuna procedura nella tabella F02-2

DRG F02A

Sostituzione del generatore di impulsi di defibrillatore automatico (AICD), stimolazione bicamerale o tricamerale

Almeno una procedura nella tabella F02-3

DRG F02B

Sostituzione del generatore di impulsi di defibrillatore automatico (AICD), stimolazione monocamerale

Procedura F02-1

- 37.8E.00 ↔ Impianto di apparecchio di cardioversione o defibrillatore, NAS
- 37.8E.11 ↔ Impianto di defibrillatore a camera singola
- 37.8E.12 ↔ Impianto di defibrillatore a camera doppia
- 37.8E.21 ↔ Impianto di defibrillatore con risincronizzazione (CRT-D)
- 37.8E.22 ↔ Impianto di defibrillatore a camera singola con sensing atriale
- 37.8E.31 ↔ Impianto di sistema di defibrillazione sottocutaneo
- 37.8E.99 ↔ Impianto di apparecchio di cardioversione o defibrillatore, altro

Procedura F02-2

- 37.7A.00 ↔ Impianto di elettrodo nel cuore, NAS
- 37.7A.11 ↔ Impianto di elettrodo transvenoso ventricolare
- 37.7A.12 ↔ Impianto di elettrodo transvenoso ventricolare con sensing atriale
- 37.7A.13 ↔ Impianto di elettrodo transvenoso atriale
- 37.7A.14 ↔ Impianto di elettrodo transvenoso nel ventricolo sinistro attraverso il seno coronarico
- 37.7A.21 ↔ Impianto di elettrodo nell'epicardio, mediante toracotomia e sternotomia, chirurgico a cielo aperto
- 37.7A.22 ↔ Impianto di elettrodo nell'epicardio tramite accesso sottoxifoideo, chirurgico a cielo aperto
- 37.7A.23 ↔ Impianto di elettrodo nell'epicardio, per via toracoscopica
- 37.7A.31 ↔ Impianto di elettrodo di shock transvenoso
- 37.7A.32 ↔ Impianto di elettrodo di shock sottocutaneo
- 37.7A.33 ↔ Impianto di elettrodo di shock sottocutaneo per impiego con sistema di defibrillazione sottocutaneo
- 37.7A.51 ↔ Impianto di barosensore
- 37.7A.99 ↔ Impianto di elettrodo nel cuore, altro

Procedura F02-3

37.8E.12 ↔ Impianto di defibrillatore a camera doppia
 37.8E.21 ↔ Impianto di defibrillatore con risincronizzazione (CRT-D)

37.8E.21 ↔ Impianto di defibrillatore con risincronizzazione (CRT-D)
 37.8E.31 ↔ Impianto di sistema di defibrillazione sottocutaneo

ADRG F03**Intervento sulle valvole cardiache con macchina cuore-polmone**

Procedura nella tabella F03-5

DRG F03A**Intervento sulle valvole cardiache con macchina cuore-polmone, con procedura complicante o pace-maker cardiaco con protesi valvolare cardiaca specifica e reintervento o insufficienza globale**

(Procedure complicanti o procedura nella tabella F03-6 o ((almeno una procedura nella tabella F03-7 e procedura nella tabella F03-8) o procedura nella tabella F03-9)) e (procedura nella tabella F03-10 e procedura nella tabella F03-11 o diagnosi nella tabella F03-1 e diagnosi nella tabella F03-2)

DRG F03B**Intervento sulle valvole cardiache con macchina cuore-polmone, con procedura complicante o pace-maker cardiaco, o intervento triplice o età < 1 anno o con ipotermia profonda o bioprotesi e protesi valvolare cardiaca specifica, o intervento multiplo, o costellazione complessa con insufficienza globale**

Procedure complicanti o procedura nella tabella F03-6 o ((almeno una procedura nella tabella F03-7 e procedura nella tabella F03-8) o procedura nella tabella F03-9) o (procedura nella almeno tre delle tabelle F03-12, F03-13, F03-14, F03-15, F03-16, F03-17 o Età < 1 anno o procedura nella tabella F03-18 o procedura nella tabella F03-19) e (procedura nella tabella F03-10 e procedura nella tabella F03-11 o Procedura OR estesa in più tempi o diagnosi nella tabella F03-1 e diagnosi nella tabella F03-2)

DRG F03C**Intervento sulle valvole cardiache con macchina cuore-polmone, con intervento triplice o età < 1 anno o con ipotermia profonda o bioprotesi, o intervento duplice con vizio cardiaco congenito o intervento specifico o età < 16 anni con CC estremamente gravi o costellazione specifica con insufficienza globale**

Procedura nella almeno tre delle tabelle F03-12, F03-13, F03-14, F03-15, F03-16, F03-17 o Età < 1 anno o procedura nella tabella F03-18 o procedura nella tabella F03-19 o (procedura nella almeno due delle tabelle F03-12, F03-13, F03-14, F03-15, F03-16, F03-17 o diagnosi principale nella tabella F03-3 o almeno una procedura nella tabella F03-20 o procedura nella tabella F03-21 o Età < 16 anni) e (((procedura nella almeno due delle tabelle F03-12, F03-13, F03-14, F03-15, F03-16, F03-17 o diagnosi principale nella tabella F03-4) e almeno una procedura nella tabella F03-22 o almeno una procedura nella tabella F03-23) e PCCL > 3 o diagnosi nella tabella F03-1 e diagnosi nella tabella F03-2)

DRG F03D**Intervento sulle valvole cardiache con macchina cuore-polmoni e intervento duplice con vizio cardiaco congenito o intervento specifico o età < 16 anni**

Procedura nella almeno due delle tabelle F03-12, F03-13, F03-14, F03-15, F03-16, F03-17 o diagnosi principale nella tabella F03-3 o almeno una procedura nella tabella F03-20 o procedura nella tabella F03-21 o Età < 16 anni

DRG F03E**Intervento sulle valvole cardiache con macchina cuore-polmoni, età > 15 anni****Diagnosi F03-1**

I50.01 Insufficienza ventricolare destra secondaria

Procedura F03-10

37.99.80 ↔ Reintervento su cuore e pericardio

Procedura F03-11

- 35.F1.09 ↔ Sostituzione della valvola aortica con valvola cardiaca protesica o protesi vascolare valvolata, altro
- 35.F1.11 ↔ Sostituzione della valvola aortica con alloinnesto (omoinnesto), tramite sternotomia completa
- 35.F1.12 ↔ Sostituzione della valvola aortica con alloinnesto (omoinnesto), tramite toracotomia mini-invasiva (sternotomia parziale superiore, toracotomia laterale)
- 35.F1.21 ↔ Sostituzione della valvola aortica con xenoinnesto (bioprotesi), tramite sternotomia completa
- 35.F1.22 ↔ Sostituzione della valvola aortica con xenoinnesto (bioprotesi), tramite toracotomia mini-invasiva (sternotomia parziale superiore, toracotomia laterale)
- 35.F1.31 ↔ Sostituzione della valvola aortica con xenoinnesto, stentless, tramite sternotomia completa
- 35.F1.32 ↔ Sostituzione della valvola aortica con xenoinnesto, stentless, tramite toracotomia mini-invasiva (sternotomia parziale superiore, toracotomia laterale)
- 35.F1.41 ↔ Sostituzione della valvola aortica con xenoinnesto autoespandente, senza sutura, tramite sternotomia completa
- 35.F1.42 ↔ Sostituzione della valvola aortica con xenoinnesto autoespandente, senza sutura, tramite toracotomia mini-invasiva (sternotomia parziale superiore, toracotomia laterale)
- 35.F1.51 ↔ Sostituzione della valvola aortica con protesi meccanica, tramite sternotomia completa
- 35.F1.52 ↔ Sostituzione della valvola aortica con protesi meccanica, tramite toracotomia mini-invasiva (sternotomia parziale superiore, toracotomia laterale)
- 35.F1.61 ↔ Sostituzione della valvola aortica con protesi vascolare valvolata, di tipo biologico, tramite sternotomia completa
- 35.F1.62 ↔ Sostituzione della valvola aortica con protesi vascolare valvolata, di tipo biologico, tramite toracotomia mini-invasiva (sternotomia parziale superiore, toracotomia laterale)
- 35.F1.71 ↔ Sostituzione della valvola aortica con protesi vascolare valvolata, di tipo meccanico, tramite sternotomia completa
- 35.F1.72 ↔ Sostituzione della valvola aortica con protesi vascolare valvolata, di tipo meccanico, tramite toracotomia mini-invasiva (sternotomia parziale superiore, toracotomia laterale)
- 35.F1.81 ↔ Sostituzione della valvola aortica con alloinnesto (omoinnesto) decellularizzato, mediante sternotomia completa
- 35.F1.82 ↔ Sostituzione della valvola aortica con alloinnesto (omoinnesto) decellularizzato, mediante toracotomia mini-invasiva (sternotomia parziale superiore, toracotomia laterale)
- 35.F2.00 ↔ Sostituzione della valvola mitrale con valvola cardiaca protesica, NAS
- 35.F2.09 ↔ Sostituzione della valvola mitrale con valvola cardiaca protesica, altro
- 35.F2.11 ↔ Sostituzione della valvola mitrale con alloinnesto (omoinnesto), tramite sternotomia completa
- 35.F2.12 ↔ Sostituzione della valvola mitrale con alloinnesto (omoinnesto), tramite toracotomia mini-invasiva (sternotomia parziale superiore, toracotomia laterale)
- 35.F2.21 ↔ Sostituzione della valvola mitrale con xenoinnesto (bioprotesi), tramite sternotomia completa
- 35.F2.22 ↔ Sostituzione della valvola mitrale con xenoinnesto (bioprotesi), tramite toracotomia mini-invasiva (sternotomia parziale superiore, toracotomia laterale)
- 35.F2.31 ↔ Sostituzione della valvola mitrale con xenoinnesto, stentless, tramite sternotomia completa
- 35.F2.32 ↔ Sostituzione della valvola mitrale con xenoinnesto, stentless, tramite toracotomia mini-invasiva (sternotomia parziale superiore, toracotomia laterale)
- 35.F2.51 ↔ Sostituzione della valvola mitrale con protesi meccanica, tramite sternotomia completa
- 35.F2.52 ↔ Sostituzione della valvola mitrale con protesi meccanica, tramite toracotomia mini-invasiva (sternotomia parziale superiore, toracotomia laterale)
- 35.F3.00 ↔ Sostituzione della valvola polmonare con valvola cardiaca protesica o protesi vascolare valvolata, NAS
- 35.F3.09 ↔ Sostituzione della valvola polmonare con valvola cardiaca protesica o protesi vascolare valvolata, altro
- 35.F3.11 ↔ Sostituzione della valvola polmonare con alloinnesto (omoinnesto), tramite sternotomia completa
- 35.F3.12 ↔ Sostituzione della valvola polmonare con alloinnesto (omoinnesto), tramite toracotomia mini-invasiva (sternotomia parziale superiore, toracotomia laterale)
- 35.F3.21 ↔ Sostituzione della valvola polmonare con xenoinnesto (bioprotesi), tramite sternotomia completa
- 35.F3.22 ↔ Sostituzione della valvola polmonare con xenoinnesto (bioprotesi), tramite toracotomia mini-invasiva (sternotomia parziale superiore, toracotomia laterale)
- 35.F3.31 ↔ Sostituzione della valvola polmonare con xenoinnesto, stentless, tramite sternotomia completa
- 35.F3.32 ↔ Sostituzione della valvola polmonare con xenoinnesto, stentless, tramite toracotomia mini-invasiva (sternotomia parziale superiore, toracotomia laterale)
- 35.F3.61 ↔ Sostituzione della valvola polmonare con protesi vascolare valvolata, di tipo biologico, tramite sternotomia completa
- 35.F3.62 ↔ Sostituzione della valvola polmonare con protesi vascolare valvolata, di tipo biologico, tramite toracotomia mini-invasiva (sternotomia parziale superiore, toracotomia laterale)
- 35.F3.71 ↔ Sostituzione della valvola polmonare con protesi vascolare valvolata, di tipo meccanico, tramite sternotomia completa
- 35.F3.72 ↔ Sostituzione della valvola polmonare con protesi vascolare valvolata, di tipo meccanico, tramite toracotomia mini-invasiva (sternotomia parziale superiore, toracotomia laterale)
- 35.F3.81 ↔ Sostituzione della valvola polmonare con alloinnesto (omoinnesto) decellularizzato, mediante sternotomia completa
- 35.F3.82 ↔ Sostituzione della valvola polmonare con alloinnesto (omoinnesto) decellularizzato, mediante toracotomia mini-invasiva (sternotomia parziale superiore, toracotomia laterale)
- 35.F4.00 ↔ Sostituzione della valvola tricuspide con valvola cardiaca protesica, NAS
- 35.F4.09 ↔ Sostituzione della valvola tricuspide con valvola cardiaca protesica, altro
- 35.F4.11 ↔ Sostituzione della valvola tricuspide con alloinnesto (omoinnesto), tramite sternotomia completa
- 35.F4.12 ↔ Sostituzione della valvola tricuspide con alloinnesto (omoinnesto), tramite toracotomia mini-invasiva (sternotomia parziale superiore, toracotomia laterale)
- 35.F4.21 ↔ Sostituzione della valvola tricuspide con xenoinnesto (bioprotesi), tramite sternotomia completa
- 35.F4.22 ↔ Sostituzione della valvola tricuspide con xenoinnesto (bioprotesi), tramite toracotomia mini-invasiva (sternotomia parziale superiore, toracotomia laterale)
- 35.F4.23 ↔ Sostituzione della valvola tricuspide con xenoinnesto (bioprotesi), per via endovascolare

35.F4.24 ↔	Sostituzione della valvola tricuspide con xenoinnesto (bioprotesi), transapicale	35.H1.82 ↔	Rimozione di valvola aortica protesica nonché impianto di alloinnesto (omoinnesto) decellularizzato, mediante toracotomia mini-invasiva (sternotomia parziale superiore, toracotomia laterale)
35.F4.31 ↔	Sostituzione della valvola tricuspide con xenoinnesto, stentless, tramite sternotomia completa	35.H2.00 ↔	Rimozione nonché impianto di nuova valvola mitrale protesica, NAS
35.F4.32 ↔	Sostituzione della valvola tricuspide con xenoinnesto, stentless, tramite toracotomia mini-invasiva (sternotomia parziale superiore, toracotomia laterale)	35.H2.09 ↔	Rimozione nonché impianto di nuova valvola mitrale protesica, altro
35.F4.33 ↔	Sostituzione della valvola tricuspide con xenoinnesto, stentless, per via endovascolare	35.H2.11 ↔	Rimozione di valvola mitrale protesica nonché impianto di alloinnesto (omoinnesto), tramite sternotomia completa
35.F4.34 ↔	Sostituzione della valvola tricuspide con xenoinnesto, stentless, transapicale	35.H2.12 ↔	Rimozione di valvola mitrale protesica nonché impianto di alloinnesto (omoinnesto), tramite toracotomia mini-invasiva (sternotomia parziale superiore, toracotomia laterale)
35.F4.51 ↔	Sostituzione della valvola tricuspide con protesi meccanica, tramite sternotomia completa	35.H2.21 ↔	Rimozione di valvola mitrale protesica nonché impianto di xenoinnesto (bioprotesi), tramite sternotomia completa
35.F4.52 ↔	Sostituzione della valvola tricuspide con protesi meccanica, tramite toracotomia mini-invasiva (sternotomia parziale superiore, toracotomia laterale)	35.H2.22 ↔	Rimozione di valvola mitrale protesica nonché impianto di xenoinnesto (bioprotesi), tramite toracotomia mini-invasiva (sternotomia parziale superiore, toracotomia laterale)
35.H1.09 ↔	Rimozione nonché impianto di nuova valvola aortica protesica o protesi vascolare valvolata, altro	35.H2.23 ↔	Rimozione di valvola mitrale protesica nonché impianto di xenoinnesto (bioprotesi), per via endovascolare
35.H1.11 ↔	Rimozione di valvola aortica protesica nonché impianto di alloinnesto (omoinnesto), tramite sternotomia completa	35.H2.24 ↔	Rimozione di valvola mitrale protesica nonché impianto di xenoinnesto (bioprotesi), transapicale
35.H1.12 ↔	Rimozione di valvola aortica protesica nonché impianto di alloinnesto (omoinnesto), tramite toracotomia mini-invasiva (sternotomia parziale superiore, toracotomia laterale)	35.H2.31 ↔	Rimozione di valvola mitrale protesica nonché impianto di xenoinnesto, stentless, tramite sternotomia completa
35.H1.21 ↔	Rimozione di valvola aortica protesica nonché impianto di xenoinnesto (bioprotesi), tramite sternotomia completa	35.H2.32 ↔	Rimozione di valvola mitrale protesica nonché impianto di xenoinnesto, stentless, tramite toracotomia mini-invasiva (sternotomia parziale superiore, toracotomia laterale)
35.H1.22 ↔	Rimozione di valvola aortica protesica nonché impianto di xenoinnesto (bioprotesi), tramite toracotomia mini-invasiva (sternotomia parziale superiore, toracotomia laterale)	35.H2.33 ↔	Rimozione di valvola mitrale protesica nonché impianto di xenoinnesto, stentless, per via endovascolare
35.H1.31 ↔	Rimozione di valvola aortica protesica nonché impianto di xenoinnesto, stentless, tramite sternotomia completa	35.H2.34 ↔	Rimozione di valvola mitrale protesica nonché impianto di xenoinnesto, stentless, transapicale
35.H1.32 ↔	Rimozione di valvola aortica protesica nonché impianto di xenoinnesto, stentless, tramite toracotomia mini-invasiva (sternotomia parziale superiore, toracotomia laterale)	35.H2.51 ↔	Rimozione di valvola mitrale protesica nonché impianto di protesi meccanica, tramite sternotomia completa
35.H1.41 ↔	Rimozione di valvola aortica protesica nonché impianto di xenoinnesto autoespandente, senza sutura, tramite sternotomia completa	35.H2.52 ↔	Rimozione di valvola mitrale protesica nonché impianto di protesi meccanica, tramite toracotomia mini-invasiva (sternotomia parziale superiore, toracotomia laterale)
35.H1.42 ↔	Rimozione di valvola aortica protesica nonché impianto di xenoinnesto autoespandente, senza sutura, tramite toracotomia mini-invasiva (sternotomia parziale superiore, toracotomia laterale)	35.H3.00 ↔	Rimozione nonché impianto di nuova valvola polmonare protesica o protesi vascolare valvolata, NAS
35.H1.51 ↔	Rimozione di valvola aortica protesica nonché impianto di protesi meccanica, tramite sternotomia completa	35.H3.09 ↔	Rimozione nonché impianto di nuova valvola polmonare protesica o protesi vascolare valvolata, altro
35.H1.52 ↔	Rimozione di valvola aortica protesica nonché impianto di protesi meccanica, tramite toracotomia mini-invasiva (sternotomia parziale superiore, toracotomia laterale)	35.H3.11 ↔	Rimozione di valvola polmonare protesica nonché impianto di alloinnesto (omoinnesto), tramite sternotomia completa
35.H1.61 ↔	Rimozione di valvola aortica protesica nonché impianto di protesi vascolare valvolata, di tipo biologico, tramite sternotomia completa	35.H3.12 ↔	Rimozione di valvola polmonare protesica nonché impianto di alloinnesto (omoinnesto), tramite toracotomia mini-invasiva (sternotomia parziale superiore, toracotomia laterale)
35.H1.62 ↔	Rimozione di valvola aortica protesica nonché impianto di protesi vascolare valvolata, di tipo biologico, tramite toracotomia mini-invasiva (sternotomia parziale superiore, toracotomia laterale)	35.H3.21 ↔	Rimozione di valvola polmonare protesica nonché impianto di xenoinnesto (bioprotesi), tramite sternotomia completa
35.H1.71 ↔	Rimozione di valvola aortica protesica nonché impianto di protesi vascolare valvolata, di tipo meccanico, tramite sternotomia completa	35.H3.22 ↔	Rimozione di valvola polmonare protesica nonché impianto di xenoinnesto (bioprotesi), tramite toracotomia mini-invasiva (sternotomia parziale superiore, toracotomia laterale)
35.H1.72 ↔	Rimozione di valvola aortica protesica nonché impianto di protesi vascolare valvolata, di tipo meccanico, tramite toracotomia mini-invasiva (sternotomia parziale superiore, toracotomia laterale)	35.H3.31 ↔	Rimozione di valvola polmonare protesica nonché impianto di xenoinnesto, stentless, tramite sternotomia completa
35.H1.81 ↔	Rimozione di valvola aortica protesica nonché impianto di alloinnesto (omoinnesto) decellularizzato, mediante sternotomia completa		

- 35.H3.32 ↔ Rimozione di valvola polmonare protesica nonché impianto di xenoinnesto, stentless, tramite toracotomia mini-invasiva (sternotomia parziale superiore, toracotomia laterale)
- 35.H3.61 ↔ Rimozione di valvola polmonare protesica nonché impianto di protesi vascolare valvolata, di tipo biologico, tramite sternotomia completa
- 35.H3.62 ↔ Rimozione di valvola polmonare protesica nonché impianto di protesi vascolare valvolata, di tipo biologico, tramite toracotomia mini-invasiva (sternotomia parziale superiore, toracotomia laterale)
- 35.H3.71 ↔ Rimozione di valvola polmonare protesica nonché impianto di protesi vascolare valvolata, di tipo meccanico, tramite sternotomia completa
- 35.H3.72 ↔ Rimozione di valvola polmonare protesica nonché impianto di protesi vascolare valvolata, di tipo meccanico, tramite toracotomia mini-invasiva (sternotomia parziale superiore, toracotomia laterale)
- 35.H3.81 ↔ Rimozione di valvola polmonare protesica nonché impianto di alloinnesto (omoinnesto) decellularizzato, mediante sternotomia completa
- 35.H3.82 ↔ Rimozione di valvola polmonare protesica nonché impianto di alloinnesto (omoinnesto) decellularizzato, mediante toracotomia mini-invasiva (sternotomia parziale superiore, toracotomia laterale)
- 35.H4.00 ↔ Rimozione nonché impianto di nuova valvola tricuspide protesica, NAS
- 35.H4.09 ↔ Rimozione nonché impianto di nuova valvola tricuspide protesica, altro
- 35.H4.11 ↔ Rimozione di valvola tricuspide protesica nonché impianto di alloinnesto (omoinnesto), tramite sternotomia completa
- 35.H4.12 ↔ Rimozione di valvola tricuspide protesica nonché impianto di alloinnesto (omoinnesto), tramite toracotomia mini-invasiva (sternotomia parziale superiore, toracotomia laterale)
- 35.H4.21 ↔ Rimozione di valvola tricuspide protesica nonché impianto di xenoinnesto (bioprotesi), tramite sternotomia completa
- 35.H4.22 ↔ Rimozione di valvola tricuspide protesica nonché impianto di xenoinnesto (bioprotesi), tramite toracotomia mini-invasiva (sternotomia parziale superiore, toracotomia laterale)
- 35.H4.23 ↔ Rimozione di valvola tricuspide protesica nonché impianto di xenoinnesto (bioprotesi), per via endovascolare
- 35.H4.31 ↔ Rimozione di valvola tricuspide protesica nonché impianto di xenoinnesto, stentless, tramite sternotomia completa
- 35.H4.32 ↔ Rimozione di valvola tricuspide protesica nonché impianto di xenoinnesto, stentless, tramite toracotomia mini-invasiva (sternotomia parziale superiore, toracotomia laterale)
- 35.H4.33 ↔ Rimozione di valvola tricuspide protesica nonché impianto di xenoinnesto, stentless, per via endovascolare
- 35.H4.51 ↔ Rimozione di valvola tricuspide protesica nonché impianto di protesi meccanica, tramite sternotomia completa
- 35.H4.52 ↔ Rimozione di valvola tricuspide protesica nonché impianto di protesi meccanica, tramite toracotomia mini-invasiva (sternotomia parziale superiore, toracotomia laterale)
- 35.I2.11 ↔ Intervento di Ross

Procedura F03-12

- 35.35.00 ↔ Interventi sulle trabecole carnose del cuore, NAS
- 35.35.09 ↔ Interventi sulle trabecole carnose del cuore, altro
- 35.35.10 ↔ Reazione fibrosa o muscolare sottovalvolare aortica
- 35.93 ↔ Creazione di condotto fra il ventricolo sinistro e l'aorta
- 35.95 ↔ Revisione di procedure correttive del cuore
- 35.A1.11 ↔ Valvulotomia della valvola aortica tramite sternotomia completa
- 35.A1.12 ↔ Valvulotomia della valvola aortica tramite toracotomia mini-invasiva (sternotomia parziale superiore, toracotomia laterale)
- 35.C1.11 ↔ Ricostruzione di tasche della valvola aortica tramite sternotomia completa
- 35.C1.12 ↔ Ricostruzione di tasche della valvola aortica tramite toracotomia mini-invasiva (sternotomia parziale superiore, toracotomia laterale)
- 35.E1.11 ↔ Valvuloplastica della valvola aortica tramite sternotomia completa
- 35.E1.12 ↔ Valvuloplastica della valvola aortica tramite toracotomia mini-invasiva (sternotomia parziale superiore, toracotomia laterale)
- 35.F1.00 ↔ Sostituzione della valvola aortica con valvola cardiaca protesica o protesi vascolare valvolata, NAS
- 35.F1.09 ↔ Sostituzione della valvola aortica con valvola cardiaca protesica o protesi vascolare valvolata, altro
- 35.F1.11 ↔ Sostituzione della valvola aortica con alloinnesto (omoinnesto), tramite sternotomia completa
- 35.F1.12 ↔ Sostituzione della valvola aortica con alloinnesto (omoinnesto), tramite toracotomia mini-invasiva (sternotomia parziale superiore, toracotomia laterale)
- 35.F1.21 ↔ Sostituzione della valvola aortica con xenoinnesto (bioprotesi), tramite sternotomia completa
- 35.F1.22 ↔ Sostituzione della valvola aortica con xenoinnesto (bioprotesi), tramite toracotomia mini-invasiva (sternotomia parziale superiore, toracotomia laterale)
- 35.F1.31 ↔ Sostituzione della valvola aortica con xenoinnesto, stentless, tramite sternotomia completa
- 35.F1.32 ↔ Sostituzione della valvola aortica con xenoinnesto, stentless, tramite toracotomia mini-invasiva (sternotomia parziale superiore, toracotomia laterale)
- 35.F1.41 ↔ Sostituzione della valvola aortica con xenoinnesto autoespandente, senza sutura, tramite sternotomia completa
- 35.F1.42 ↔ Sostituzione della valvola aortica con xenoinnesto autoespandente, senza sutura, tramite toracotomia mini-invasiva (sternotomia parziale superiore, toracotomia laterale)
- 35.F1.51 ↔ Sostituzione della valvola aortica con protesi meccanica, tramite sternotomia completa
- 35.F1.52 ↔ Sostituzione della valvola aortica con protesi meccanica, tramite toracotomia mini-invasiva (sternotomia parziale superiore, toracotomia laterale)
- 35.F1.61 ↔ Sostituzione della valvola aortica con protesi vascolare valvolata, di tipo biologico, tramite sternotomia completa
- 35.F1.62 ↔ Sostituzione della valvola aortica con protesi vascolare valvolata, di tipo biologico, tramite toracotomia mini-invasiva (sternotomia parziale superiore, toracotomia laterale)
- 35.F1.71 ↔ Sostituzione della valvola aortica con protesi vascolare valvolata, di tipo meccanico, tramite sternotomia completa
- 35.F1.72 ↔ Sostituzione della valvola aortica con protesi vascolare valvolata, di tipo meccanico, tramite toracotomia mini-invasiva (sternotomia parziale superiore, toracotomia laterale)
- 35.F1.81 ↔ Sostituzione della valvola aortica con alloinnesto (omoinnesto) decellularizzato, mediante sternotomia completa

35.F1.82 ↔	Sostituzione della valvola aortica con alloinnesto (omoinnesto) decellularizzato, mediante toracotomia mini-invasiva (sternotomia parziale superiore, toracotomia laterale)	35.H1.21 ↔	Rimozione di valvola aortica protesica nonché impianto di xenoinnesto (bioprotesi), tramite sternotomia completa
35.G0 ↔	Revisione di sostituzione di valvola cardiaca, NAS	35.H1.22 ↔	Rimozione di valvola aortica protesica nonché impianto di xenoinnesto (bioprotesi), tramite toracotomia mini-invasiva (sternotomia parziale superiore, toracotomia laterale)
35.G1.11 ↔	Revisione di sostituzione della valvola aortica, tramite sternotomia completa	35.H1.31 ↔	Rimozione di valvola aortica protesica nonché impianto di xenoinnesto, stentless, tramite sternotomia completa
35.G1.12 ↔	Revisione di sostituzione della valvola aortica, tramite toracotomia mini-invasiva (sternotomia parziale superiore, toracotomia laterale)	35.H1.32 ↔	Rimozione di valvola aortica protesica nonché impianto di xenoinnesto, stentless, tramite toracotomia mini-invasiva (sternotomia parziale superiore, toracotomia laterale)
35.G1.13 ↔	Revisione di sostituzione della valvola aortica, per via endovascolare	35.H1.41 ↔	Rimozione di valvola aortica protesica nonché impianto di xenoinnesto autoespandente, senza sutura, tramite sternotomia completa
35.G1.14 ↔	Revisione di sostituzione della valvola aortica, transapicale	35.H1.42 ↔	Rimozione di valvola aortica protesica nonché impianto di xenoinnesto autoespandente, senza sutura, tramite toracotomia mini-invasiva (sternotomia parziale superiore, toracotomia laterale)
35.G2.11 ↔	Revisione di sostituzione della valvola mitrale, tramite sternotomia completa	35.H1.51 ↔	Rimozione di valvola aortica protesica nonché impianto di protesi meccanica, tramite sternotomia completa
35.G2.12 ↔	Revisione di sostituzione della valvola mitrale, tramite toracotomia mini-invasiva (sternotomia parziale superiore, toracotomia laterale)	35.H1.52 ↔	Rimozione di valvola aortica protesica nonché impianto di protesi meccanica, tramite toracotomia mini-invasiva (sternotomia parziale superiore, toracotomia laterale)
35.G2.13 ↔	Revisione di sostituzione della valvola mitrale, per via endovascolare	35.H1.61 ↔	Rimozione di valvola aortica protesica nonché impianto di protesi vascolare valvolata, di tipo biologico, tramite sternotomia completa
35.G2.14 ↔	Revisione di sostituzione della valvola mitrale, transapicale	35.H1.62 ↔	Rimozione di valvola aortica protesica nonché impianto di protesi vascolare valvolata, di tipo biologico, tramite toracotomia mini-invasiva (sternotomia parziale superiore, toracotomia laterale)
35.G3.11 ↔	Revisione di sostituzione della valvola polmonare, tramite sternotomia completa	35.H1.71 ↔	Rimozione di valvola aortica protesica nonché impianto di protesi vascolare valvolata, di tipo meccanico, tramite sternotomia completa
35.G3.12 ↔	Revisione di sostituzione della valvola polmonare, tramite toracotomia mini-invasiva (sternotomia parziale superiore, toracotomia laterale)	35.H1.72 ↔	Rimozione di valvola aortica protesica nonché impianto di protesi vascolare valvolata, di tipo meccanico, tramite toracotomia mini-invasiva (sternotomia parziale superiore, toracotomia laterale)
35.G3.13 ↔	Revisione di sostituzione della valvola polmonare, per via endovascolare	35.H1.81 ↔	Rimozione di valvola aortica protesica nonché impianto di alloinnesto (omoinnesto) decellularizzato, mediante sternotomia completa
35.G3.14 ↔	Revisione di sostituzione della valvola polmonare, transapicale	35.H1.82 ↔	Rimozione di valvola aortica protesica nonché impianto di alloinnesto (omoinnesto) decellularizzato, mediante toracotomia mini-invasiva (sternotomia parziale superiore, toracotomia laterale)
35.G4.11 ↔	Revisione di sostituzione della valvola tricuspide, tramite sternotomia completa	35.I2.11 ↔	Intervento di Ross
35.G4.12 ↔	Revisione di sostituzione della valvola tricuspide, tramite toracotomia mini-invasiva (sternotomia parziale superiore, toracotomia laterale)	35.I3.11 ↔	Intervento di Tirone David
35.G4.13 ↔	Revisione di sostituzione della valvola tricuspide, per via endovascolare	35.I3.12 ↔	Intervento di Yacoub
35.G4.14 ↔	Revisione di sostituzione della valvola tricuspide, transapicale		
35.G9 ↔	Revisione di sostituzione di valvola cardiaca, altro		
35.H1.00 ↔	Rimozione nonché impianto di nuova valvola aortica protesica o protesi vascolare valvolata, NAS		
35.H1.09 ↔	Rimozione nonché impianto di nuova valvola aortica protesica o protesi vascolare valvolata, altro		
35.H1.11 ↔	Rimozione di valvola aortica protesica nonché impianto di alloinnesto (omoinnesto), tramite sternotomia completa		
35.H1.12 ↔	Rimozione di valvola aortica protesica nonché impianto di alloinnesto (omoinnesto), tramite toracotomia mini-invasiva (sternotomia parziale superiore, toracotomia laterale)		

Procedura F03-13

35.A2.11 ↔	Valvulotomia della valvola mitrale tramite sternotomia completa	35.D1.12 ↔	Annuloplastica della valvola aortica tramite toracotomia mini-invasiva (sternotomia parziale superiore, toracotomia laterale)
35.A2.12 ↔	Valvulotomia della valvola mitrale tramite toracotomia mini-invasiva (sternotomia parziale superiore, toracotomia laterale)	35.D1.13 ↔	Annuloplastica della valvola aortica, per via endovascolare
35.C2.11 ↔	Ricostruzione di cuspidi della valvola mitrale tramite sternotomia completa	35.D1.14 ↔	Annuloplastica della valvola aortica catetere-guidata, transapicale
35.C2.12 ↔	Ricostruzione di cuspidi della valvola mitrale tramite toracotomia mini-invasiva (sternotomia parziale superiore, toracotomia laterale)	35.D2.00 ↔	Annuloplastica della valvola mitrale, NAS
35.D1.00 ↔	Annuloplastica della valvola aortica, NAS	35.D2.09 ↔	Annuloplastica della valvola mitrale, altro
35.D1.09 ↔	Annuloplastica della valvola aortica, altro	35.D2.11 ↔	Annuloplastica della valvola mitrale tramite sternotomia completa
35.D1.11 ↔	Annuloplastica della valvola aortica tramite sternotomia completa	35.D2.12 ↔	Annuloplastica della valvola mitrale tramite toracotomia mini-invasiva (sternotomia parziale superiore, toracotomia laterale)

- 35.D2.14 ↔ Annuloplastica della valvola mitrale catetere-guidata, transapicale
- 35.D3.00 ↔ Annuloplastica della valvola polmonare, NAS
- 35.D3.09 ↔ Annuloplastica della valvola polmonare, altro
- 35.D3.11 ↔ Annuloplastica della valvola polmonare tramite sternotomia completa
- 35.D3.12 ↔ Annuloplastica della valvola polmonare tramite toracotomia mini-invasiva (sternotomia parziale superiore, toracotomia laterale)
- 35.D3.13 ↔ Annuloplastica della valvola polmonare, per via endovascolare
- 35.D3.14 ↔ Annuloplastica della valvola polmonare catetere-guidata, transapicale
- 35.D4.00 ↔ Annuloplastica della valvola tricuspide
- 35.D4.09 ↔ Annuloplastica della valvola tricuspide
- 35.D4.11 ↔ Annuloplastica della valvola tricuspide tramite sternotomia completa
- 35.D4.12 ↔ Annuloplastica della valvola tricuspide tramite toracotomia mini-invasiva (sternotomia parziale superiore, toracotomia laterale)
- 35.D4.14 ↔ Annuloplastica della valvola tricuspide catetere-guidata, transapicale
- 35.D4.21 ↔ Annuloplastica della valvola tricuspide, transarteriosa
- 35.D4.22 ↔ Annuloplastica della valvola tricuspide, transvenosa
- 35.E2.11 ↔ Valvuloplastica della valvola mitrale tramite sternotomia completa
- 35.E2.12 ↔ Valvuloplastica della valvola mitrale tramite toracotomia mini-invasiva (sternotomia parziale superiore, toracotomia laterale)
- 35.F2.00 ↔ Sostituzione della valvola mitrale con valvola cardiaca protesica, NAS
- 35.F2.09 ↔ Sostituzione della valvola mitrale con valvola cardiaca protesica, altro
- 35.F2.11 ↔ Sostituzione della valvola mitrale con alloinnesto (omoinnesto), tramite sternotomia completa
- 35.F2.12 ↔ Sostituzione della valvola mitrale con alloinnesto (omoinnesto), tramite toracotomia mini-invasiva (sternotomia parziale superiore, toracotomia laterale)
- 35.F2.21 ↔ Sostituzione della valvola mitrale con xenoinnesto (bioprotesi), tramite sternotomia completa
- 35.F2.22 ↔ Sostituzione della valvola mitrale con xenoinnesto (bioprotesi), tramite toracotomia mini-invasiva (sternotomia parziale superiore, toracotomia laterale)
- 35.F2.31 ↔ Sostituzione della valvola mitrale con xenoinnesto, stentless, tramite sternotomia completa
- 35.F2.32 ↔ Sostituzione della valvola mitrale con xenoinnesto, stentless, tramite toracotomia mini-invasiva (sternotomia parziale superiore, toracotomia laterale)
- 35.F2.51 ↔ Sostituzione della valvola mitrale con protesi meccanica, tramite sternotomia completa
- 35.F2.52 ↔ Sostituzione della valvola mitrale con protesi meccanica, tramite toracotomia mini-invasiva (sternotomia parziale superiore, toracotomia laterale)
- 35.H2.00 ↔ Rimozione nonché impianto di nuova valvola mitrale protesica, NAS
- 35.H2.09 ↔ Rimozione nonché impianto di nuova valvola mitrale protesica, altro
- 35.H2.11 ↔ Rimozione di valvola mitrale protesica nonché impianto di alloinnesto (omoinnesto), tramite sternotomia completa
- 35.H2.12 ↔ Rimozione di valvola mitrale protesica nonché impianto di alloinnesto (omoinnesto), tramite toracotomia mini-invasiva (sternotomia parziale superiore, toracotomia laterale)
- 35.H2.21 ↔ Rimozione di valvola mitrale protesica nonché impianto di xenoinnesto (bioprotesi), tramite sternotomia completa
- 35.H2.22 ↔ Rimozione di valvola mitrale protesica nonché impianto di xenoinnesto (bioprotesi), tramite toracotomia mini-invasiva (sternotomia parziale superiore, toracotomia laterale)
- 35.H2.23 ↔ Rimozione di valvola mitrale protesica nonché impianto di xenoinnesto (bioprotesi), per via endovascolare
- 35.H2.24 ↔ Rimozione di valvola mitrale protesica nonché impianto di xenoinnesto (bioprotesi), transapicale
- 35.H2.31 ↔ Rimozione di valvola mitrale protesica nonché impianto di xenoinnesto, stentless, tramite sternotomia completa
- 35.H2.32 ↔ Rimozione di valvola mitrale protesica nonché impianto di xenoinnesto, stentless, tramite toracotomia mini-invasiva (sternotomia parziale superiore, toracotomia laterale)
- 35.H2.33 ↔ Rimozione di valvola mitrale protesica nonché impianto di xenoinnesto, stentless, per via endovascolare
- 35.H2.34 ↔ Rimozione di valvola mitrale protesica nonché impianto di xenoinnesto, stentless, transapicale
- 35.H2.51 ↔ Rimozione di valvola mitrale protesica nonché impianto di protesi meccanica, tramite sternotomia completa
- 35.H2.52 ↔ Rimozione di valvola mitrale protesica nonché impianto di protesi meccanica, tramite toracotomia mini-invasiva (sternotomia parziale superiore, toracotomia laterale)

Procedura F03-14

- 35.A4.11 ↔ Valvulotomia della valvola tricuspide tramite sternotomia completa
- 35.A4.12 ↔ Valvulotomia della valvola tricuspide tramite toracotomia mini-invasiva (sternotomia parziale superiore, toracotomia laterale)
- 35.C4.11 ↔ Ricostruzione di cuspidi della valvola tricuspide tramite sternotomia completa
- 35.C4.12 ↔ Ricostruzione di cuspidi della valvola tricuspide tramite toracotomia mini-invasiva (sternotomia parziale superiore, toracotomia laterale)
- 35.E4.11 ↔ Valvuloplastica della valvola tricuspide tramite sternotomia completa
- 35.E4.12 ↔ Valvuloplastica della valvola tricuspide tramite toracotomia mini-invasiva (sternotomia parziale superiore, toracotomia laterale)
- 35.F4.00 ↔ Sostituzione della valvola tricuspide con valvola cardiaca protesica, NAS
- 35.F4.09 ↔ Sostituzione della valvola tricuspide con valvola cardiaca protesica, altro
- 35.F4.11 ↔ Sostituzione della valvola tricuspide con alloinnesto (omoinnesto), tramite sternotomia completa
- 35.F4.12 ↔ Sostituzione della valvola tricuspide con alloinnesto (omoinnesto), tramite toracotomia mini-invasiva (sternotomia parziale superiore, toracotomia laterale)
- 35.F4.21 ↔ Sostituzione della valvola tricuspide con xenoinnesto (bioprotesi), tramite sternotomia completa
- 35.F4.22 ↔ Sostituzione della valvola tricuspide con xenoinnesto (bioprotesi), tramite toracotomia mini-invasiva (sternotomia parziale superiore, toracotomia laterale)
- 35.F4.23 ↔ Sostituzione della valvola tricuspide con xenoinnesto (bioprotesi), per via endovascolare
- 35.F4.24 ↔ Sostituzione della valvola tricuspide con xenoinnesto (bioprotesi), transapicale
- 35.F4.31 ↔ Sostituzione della valvola tricuspide con xenoinnesto, stentless, tramite sternotomia completa

- 35.F4.32 ↔ Sostituzione della valvola tricuspide con xenoinnesto, stentless, tramite toracotomia mini-invasiva (sternotomia parziale superiore, toracotomia laterale)
- 35.F4.33 ↔ Sostituzione della valvola tricuspide con xenoinnesto, stentless, per via endovascolare
- 35.F4.34 ↔ Sostituzione della valvola tricuspide con xenoinnesto, stentless, transapicale
- 35.F4.51 ↔ Sostituzione della valvola tricuspide con protesi meccanica, tramite sternotomia completa
- 35.F4.52 ↔ Sostituzione della valvola tricuspide con protesi meccanica, tramite toracotomia mini-invasiva (sternotomia parziale superiore, toracotomia laterale)
- 35.H4.00 ↔ Rimozione nonché impianto di nuova valvola tricuspide protesica, NAS
- 35.H4.09 ↔ Rimozione nonché impianto di nuova valvola tricuspide protesica, altro
- 35.H4.11 ↔ Rimozione di valvola tricuspide protesica nonché impianto di alloinnesto (omoinnesto), tramite sternotomia completa
- 35.H4.12 ↔ Rimozione di valvola tricuspide protesica nonché impianto di alloinnesto (omoinnesto), tramite toracotomia mini-invasiva (sternotomia parziale superiore, toracotomia laterale)
- 35.H4.21 ↔ Rimozione di valvola tricuspide protesica nonché impianto di xenoinnesto (bioprotesi), tramite sternotomia completa
- 35.H4.22 ↔ Rimozione di valvola tricuspide protesica nonché impianto di xenoinnesto (bioprotesi), tramite toracotomia mini-invasiva (sternotomia parziale superiore, toracotomia laterale)
- 35.H4.23 ↔ Rimozione di valvola tricuspide protesica nonché impianto di xenoinnesto (bioprotesi), per via endovascolare
- 35.H4.31 ↔ Rimozione di valvola tricuspide protesica nonché impianto di xenoinnesto, stentless, tramite sternotomia completa
- 35.H4.32 ↔ Rimozione di valvola tricuspide protesica nonché impianto di xenoinnesto, stentless, tramite toracotomia mini-invasiva (sternotomia parziale superiore, toracotomia laterale)
- 35.H4.33 ↔ Rimozione di valvola tricuspide protesica nonché impianto di xenoinnesto, stentless, per via endovascolare
- 35.H4.51 ↔ Rimozione di valvola tricuspide protesica nonché impianto di protesi meccanica, tramite sternotomia completa
- 35.H4.52 ↔ Rimozione di valvola tricuspide protesica nonché impianto di protesi meccanica, tramite toracotomia mini-invasiva (sternotomia parziale superiore, toracotomia laterale)

Procedura F03-15

- 35.34 ↔ Infundibulectomia
- 35.92 ↔ Creazione di condotto fra ventricolo destro e arteria polmonare
- 35.A3.11 ↔ Valvulotomia della valvola polmonare tramite sternotomia completa
- 35.A3.12 ↔ Valvulotomia della valvola polmonare tramite toracotomia mini-invasiva (sternotomia parziale superiore, toracotomia laterale)
- 35.C3.11 ↔ Ricostruzione di tasche della valvola polmonare tramite sternotomia completa
- 35.C3.12 ↔ Ricostruzione di tasche della valvola polmonare tramite toracotomia mini-invasiva (sternotomia parziale superiore, toracotomia laterale)
- 35.E3.11 ↔ Valvuloplastica della valvola polmonare tramite sternotomia completa
- 35.E3.12 ↔ Valvuloplastica della valvola polmonare tramite toracotomia mini-invasiva (sternotomia parziale superiore, toracotomia laterale)
- 35.F3.00 ↔ Sostituzione della valvola polmonare con valvola cardiaca protesica o protesi vascolare valvolata, NAS
- 35.F3.09 ↔ Sostituzione della valvola polmonare con valvola cardiaca protesica o protesi vascolare valvolata, altro
- 35.F3.11 ↔ Sostituzione della valvola polmonare con alloinnesto (omoinnesto), tramite sternotomia completa
- 35.F3.12 ↔ Sostituzione della valvola polmonare con alloinnesto (omoinnesto), tramite toracotomia mini-invasiva (sternotomia parziale superiore, toracotomia laterale)
- 35.F3.21 ↔ Sostituzione della valvola polmonare con xenoinnesto (bioprotesi), tramite sternotomia completa
- 35.F3.22 ↔ Sostituzione della valvola polmonare con xenoinnesto (bioprotesi), tramite toracotomia mini-invasiva (sternotomia parziale superiore, toracotomia laterale)
- 35.F3.31 ↔ Sostituzione della valvola polmonare con xenoinnesto, stentless, tramite sternotomia completa
- 35.F3.32 ↔ Sostituzione della valvola polmonare con xenoinnesto, stentless, tramite toracotomia mini-invasiva (sternotomia parziale superiore, toracotomia laterale)
- 35.F3.51 ↔ Sostituzione della valvola polmonare con protesi meccanica, tramite sternotomia completa
- 35.F3.52 ↔ Sostituzione della valvola polmonare con protesi meccanica, tramite toracotomia mini-invasiva (sternotomia parziale superiore, toracotomia laterale)
- 35.F3.61 ↔ Sostituzione della valvola polmonare con protesi vascolare valvolata, di tipo biologico, tramite sternotomia completa
- 35.F3.62 ↔ Sostituzione della valvola polmonare con protesi vascolare valvolata, di tipo biologico, tramite toracotomia mini-invasiva (sternotomia parziale superiore, toracotomia laterale)
- 35.F3.71 ↔ Sostituzione della valvola polmonare con protesi vascolare valvolata, di tipo meccanico, tramite sternotomia completa
- 35.F3.72 ↔ Sostituzione della valvola polmonare con protesi vascolare valvolata, di tipo meccanico, tramite toracotomia mini-invasiva (sternotomia parziale superiore, toracotomia laterale)
- 35.F3.81 ↔ Sostituzione della valvola polmonare con alloinnesto (omoinnesto) decellularizzato, mediante sternotomia completa
- 35.F3.82 ↔ Sostituzione della valvola polmonare con alloinnesto (omoinnesto) decellularizzato, mediante toracotomia mini-invasiva (sternotomia parziale superiore, toracotomia laterale)
- 35.H3.00 ↔ Rimozione nonché impianto di nuova valvola polmonare protesica o protesi vascolare valvolata, NAS
- 35.H3.09 ↔ Rimozione nonché impianto di nuova valvola polmonare protesica o protesi vascolare valvolata, altro
- 35.H3.11 ↔ Rimozione di valvola polmonare protesica nonché impianto di alloinnesto (omoinnesto), tramite sternotomia completa
- 35.H3.12 ↔ Rimozione di valvola polmonare protesica nonché impianto di alloinnesto (omoinnesto), tramite toracotomia mini-invasiva (sternotomia parziale superiore, toracotomia laterale)

- 35.H3.21 ↔ Rimozione di valvola polmonare protesica nonché impianto di xenoinnesto (bioprotesi), tramite sternotomia completa
- 35.H3.22 ↔ Rimozione di valvola polmonare protesica nonché impianto di xenoinnesto (bioprotesi), tramite toracotomia mini-invasiva (sternotomia parziale superiore, toracotomia laterale)
- 35.H3.31 ↔ Rimozione di valvola polmonare protesica nonché impianto di xenoinnesto, stentless, tramite sternotomia completa
- 35.H3.32 ↔ Rimozione di valvola polmonare protesica nonché impianto di xenoinnesto, stentless, tramite toracotomia mini-invasiva (sternotomia parziale superiore, toracotomia laterale)
- 35.H3.51 ↔ Rimozione di valvola polmonare protesica nonché impianto di protesi meccanica, tramite sternotomia completa
- 35.H3.52 ↔ Rimozione di valvola polmonare protesica nonché impianto di protesi meccanica, tramite toracotomia mini-invasiva (sternotomia parziale superiore, toracotomia laterale)
- 35.H3.61 ↔ Rimozione di valvola polmonare protesica nonché impianto di protesi vascolare valvolata, di tipo biologico, tramite sternotomia completa
- 35.H3.62 ↔ Rimozione di valvola polmonare protesica nonché impianto di protesi vascolare valvolata, di tipo biologico, tramite toracotomia mini-invasiva (sternotomia parziale superiore, toracotomia laterale)
- 35.H3.71 ↔ Rimozione di valvola polmonare protesica nonché impianto di protesi vascolare valvolata, di tipo meccanico, tramite sternotomia completa
- 35.H3.72 ↔ Rimozione di valvola polmonare protesica nonché impianto di protesi vascolare valvolata, di tipo meccanico, tramite toracotomia mini-invasiva (sternotomia parziale superiore, toracotomia laterale)
- 35.H3.81 ↔ Rimozione di valvola polmonare protesica nonché impianto di alloinnesto (omoinnesto) decellularizzato, mediante sternotomia completa
- 35.H3.82 ↔ Rimozione di valvola polmonare protesica nonché impianto di alloinnesto (omoinnesto) decellularizzato, mediante toracotomia mini-invasiva (sternotomia parziale superiore, toracotomia laterale)

Procedura F03-16

- 35.F2.09 ↔ Sostituzione della valvola mitrale con valvola cardiaca protesica, altro
- 35.F2.51 ↔ Sostituzione della valvola mitrale con protesi meccanica, tramite sternotomia completa
- 35.F2.52 ↔ Sostituzione della valvola mitrale con protesi meccanica, tramite toracotomia mini-invasiva (sternotomia parziale superiore, toracotomia laterale)
- 35.F4.51 ↔ Sostituzione della valvola tricuspide con protesi meccanica, tramite sternotomia completa
- 35.F4.52 ↔ Sostituzione della valvola tricuspide con protesi meccanica, tramite toracotomia mini-invasiva (sternotomia parziale superiore, toracotomia laterale)
- 35.H2.51 ↔ Rimozione di valvola mitrale protesica nonché impianto di protesi meccanica, tramite sternotomia completa
- 35.H2.52 ↔ Rimozione di valvola mitrale protesica nonché impianto di protesi meccanica, tramite toracotomia mini-invasiva (sternotomia parziale superiore, toracotomia laterale)
- 35.H4.51 ↔ Rimozione di valvola tricuspide protesica nonché impianto di protesi meccanica, tramite sternotomia completa
- 35.H4.52 ↔ Rimozione di valvola tricuspide protesica nonché impianto di protesi meccanica, tramite toracotomia mini-invasiva (sternotomia parziale superiore, toracotomia laterale)

Procedura F03-17

- 35.43.00 ↔ Allargamento di difetto esistente del setto interventricolare, NAS
- 35.43.10 ↔ Allargamento di difetto esistente del setto interventricolare, chirurgico a cielo aperto
- 35.43.99 ↔ Allargamento di difetto esistente del setto interventricolare, altro
- 35.50 ↔ Riparazione di difetto settale non specificato del cuore con protesi
- 35.51 ↔ Riparazione di difetto del setto atriale con protesi, tecnica aperta
- 35.53 ↔ Riparazione con protesi di difetto del setto interventricolare, per via aperta
- 35.54 ↔ Riparazione di difetti dei cuscinetti endocardici con protesi
- 35.60 ↔ Riparazione di difetto di setto non specificato del cuore con innesto tissutale
- 35.61 ↔ Riparazione di difetto del setto atriale con innesto tissutale
- 35.62 ↔ Riparazione di difetto del setto ventricolare con innesto tissutale
- 35.63 ↔ Riparazione di difetto dei cuscinetti endocardici con innesto tissutale
- 35.70 ↔ Altra e non specificata riparazione di difetto settale non specificato del cuore
- 35.71 ↔ Altra e non specificata riparazione di difetto del setto atriale
- 35.72.00 ↔ Riparazione di difetto del setto ventricolare, NAS
- 35.72.10 ↔ Chiusura di difetto del setto ventricolare acquisito
- 35.72.99 ↔ Riparazione di difetto del setto ventricolare, altro
- 35.73 ↔ Altra e non specificata riparazione di difetto dei cuscinetti endocardici
- 35.81 ↔ Correzione totale di tetralogia di Fallot
- 35.82 ↔ Correzione totale di completa anomalia della connessione venosa polmonare
- 35.91 ↔ Trasposizione interatriale del ritorno venoso
- 35.94 ↔ Creazione di condotto fra l'atrio e arteria polmonare
- 35.98.99 ↔ Altri interventi sui setti del cuore, altro
- 35.A1.11 ↔ Valvulotomia della valvola aortica tramite sternotomia completa
- 35.A1.12 ↔ Valvulotomia della valvola aortica tramite toracotomia mini-invasiva (sternotomia parziale superiore, toracotomia laterale)
- 35.C1.11 ↔ Ricostruzione di tasche della valvola aortica tramite sternotomia completa
- 35.C1.12 ↔ Ricostruzione di tasche della valvola aortica tramite toracotomia mini-invasiva (sternotomia parziale superiore, toracotomia laterale)
- 35.E1.11 ↔ Valvuloplastica della valvola aortica tramite sternotomia completa
- 35.E1.12 ↔ Valvuloplastica della valvola aortica tramite toracotomia mini-invasiva (sternotomia parziale superiore, toracotomia laterale)
- 35.I3.11 ↔ Intervento di Tirone David
- 35.I3.12 ↔ Intervento di Yacoub

36.99.00 ↔	Altri interventi sui vasi del cuore NAS	38.85.22 ↔	Altra occlusione chirurgica della vena polmonare
36.99.20 ↔	Interventi per anomalie congenite dei vasi cardiaci	38.85.23 ↔	Altra occlusione chirurgica della vena succlavia
36.99.30 ↔	Ricostruzione dell'ostio coronarico	38.85.99 ↔	Altra occlusione chirurgica di altri vasi toracici, altro
36.99.40 ↔	Simpatectomia coronarica	39.99.10 ↔	Aortopessia
36.99.99 ↔	Altri interventi sui vasi cardiaci, altro	39.99.20 ↔	Interventi per anomalie vascolari congenite, NAS
37.99.21 ↔	Correzione di ventricolo destro a doppia uscita, tipo Fallot	39.99.22 ↔	Interventi per anomalie congenite dell'arteria o vena polmonare o per arteria lusoria
37.99.22 ↔	Correzione di altro ventricolo destro a doppia uscita	39.99.23 ↔	Interventi per anomalie congenite della vena cava
37.99.23 ↔	Intervento su cuore funzionalmente/morfologicamente monovernicolare	39.99.24 ↔	Interventi per unifocalizzazione di vasi collaterali congeniti
37.99.24 ↔	Correzione di cuore triatriato	39.99.30 ↔	Intervento di occlusione mediante catetere del dotto arterioso di Botallo, NAS
37.99.25 ↔	Correzione di sindrome da atresia della valvola polmonare	39.99.31 ↔	Intervento di occlusione mediante catetere del dotto arterioso di Botallo, con spirale (coil)
38.84.31 ↔	Legatura del dotto arterioso pervio	39.99.32 ↔	Intervento di occlusione mediante catetere del dotto arterioso di Botallo, con Amplatzer duct occluder
38.85.00 ↔	Altra occlusione chirurgica di altri vasi toracici, NAS	39.99.38 ↔	Intervento di occlusione mediante catetere del dotto arterioso di Botallo, altro
38.85.11 ↔	Altra occlusione chirurgica dell'arteria succlavia	39.99.39 ↔	Interventi per altre anomalie vascolari congenite
38.85.12 ↔	Altra occlusione chirurgica dell'arteria polmonare		
38.85.13 ↔	Altra occlusione chirurgica del tronco brachiocefalico		
38.85.21 ↔	Altra occlusione chirurgica della vena cava superiore		

Procedura F03-18

39.61.13 ↔	Circolazione extracorporea (CEC) convenzionale in ipotermia marcata (da 20 a meno di 26°C)	39.61.24 ↔	Circolazione extracorporea minimizzata (Mini-CEC) in ipotermia marcata (da 20 a meno di 26°C)
39.61.14 ↔	Circolazione extracorporea (CEC) convenzionale in ipotermia profonda (meno di 20°C)	39.61.25 ↔	Circolazione extracorporea minimizzata (Mini-CEC) in ipotermia profonda (meno di 20°C)

Procedura F03-19

35.F1.41 ↔	Sostituzione della valvola aortica con xenoinnesto autoespandente, senza sutura, tramite sternotomia completa	35.H1.41 ↔	Rimozione di valvola aortica protesica nonché impianto di xenoinnesto autoespandente, senza sutura, tramite sternotomia completa
35.F1.42 ↔	Sostituzione della valvola aortica con xenoinnesto autoespandente, senza sutura, tramite toracotomia mini-invasiva (sternotomia parziale superiore, toracotomia laterale)	35.H1.42 ↔	Rimozione di valvola aortica protesica nonché impianto di xenoinnesto autoespandente, senza sutura, tramite toracotomia mini-invasiva (sternotomia parziale superiore, toracotomia laterale)

Diagnosi F03-2

150.13	Insufficienza ventricolare sinistra: Con disturbi su sforzo lieve	150.14	Insufficienza ventricolare sinistra: Con disturbi a riposo
--------	---	--------	--

Procedura F03-20

34.03 ↔	Riapertura di toracotomia	35.G3.12 ↔	Revisione di sostituzione della valvola polmonare, tramite toracotomia mini-invasiva (sternotomia parziale superiore, toracotomia laterale)
35.95 ↔	Revisione di procedure correttive del cuore	35.G3.13 ↔	Revisione di sostituzione della valvola polmonare, per via endovascolare
35.G0 ↔	Revisione di sostituzione di valvola cardiaca, NAS	35.G3.14 ↔	Revisione di sostituzione della valvola polmonare, transapicale
35.G1.11 ↔	Revisione di sostituzione della valvola aortica, tramite sternotomia completa	35.G4.11 ↔	Revisione di sostituzione della valvola tricuspide, tramite sternotomia completa
35.G1.12 ↔	Revisione di sostituzione della valvola aortica, tramite toracotomia mini-invasiva (sternotomia parziale superiore, toracotomia laterale)	35.G4.12 ↔	Revisione di sostituzione della valvola tricuspide, tramite toracotomia mini-invasiva (sternotomia parziale superiore, toracotomia laterale)
35.G1.13 ↔	Revisione di sostituzione della valvola aortica, per via endovascolare	35.G4.13 ↔	Revisione di sostituzione della valvola tricuspide, per via endovascolare
35.G1.14 ↔	Revisione di sostituzione della valvola aortica, transapicale	35.G4.14 ↔	Revisione di sostituzione della valvola tricuspide, transapicale
35.G2.11 ↔	Revisione di sostituzione della valvola mitrale, tramite sternotomia completa	35.G9 ↔	Revisione di sostituzione di valvola cardiaca, altro
35.G2.12 ↔	Revisione di sostituzione della valvola mitrale, tramite toracotomia mini-invasiva (sternotomia parziale superiore, toracotomia laterale)	36.03.00 ↔	Angioplastica dell'arteria coronarica a torace aperto, NAS
35.G2.13 ↔	Revisione di sostituzione della valvola mitrale, per via endovascolare	36.03.09 ↔	Angioplastica dell'arteria coronarica a torace aperto, altro
35.G2.14 ↔	Revisione di sostituzione della valvola mitrale, transapicale	36.03.11 ↔	Enderarteriectomia di arterie coronarie, chirurgica a cielo aperto
35.G3.11 ↔	Revisione di sostituzione della valvola polmonare, tramite sternotomia completa		

36.03.12 ↔	Endarteriectomia di arterie coronarie con innesto a patch, chirurgica a cielo aperto	36.11.28 ↔	Bypass semplice (aorto)coronarico, chirurgico a cielo aperto (toracotomia, minitoracotomia, sternotomia), con xenotrapianto
36.03.21 ↔	Endarteriectomia di arterie coronarie, chirurgica a cielo aperto, con impianto di stents senza liberazione di sostanza medicamentosa, in un'arteria coronaria	36.11.2A ↔	Bypass semplice (aorto)coronarico, chirurgico a cielo aperto (toracotomia, minitoracotomia, sternotomia), con protesi vascolare
36.03.22 ↔	Endarteriectomia di arterie coronarie, chirurgica a cielo aperto, con impianto di stents senza liberazione di sostanza medicamentosa, in più arterie coronarie	36.11.31 ↔	Bypass semplice (aorto)coronarico, mini-invasivo, con arteria autologa, arteria radiale
36.03.31 ↔	Endarteriectomia di arterie coronarie, chirurgica a cielo aperto, con impianto di stents autoespandenti senza liberazione di sostanza medicamentosa, in un'arteria coronaria	36.11.32 ↔	Bypass semplice (aorto)coronarico, mini-invasivo, con arteria autologa, arteria mammaria interna (arteria toracica interna)
36.03.32 ↔	Endarteriectomia di arterie coronarie, chirurgica a cielo aperto, con impianto di stents autoespandenti senza liberazione di sostanza medicamentosa, in più arterie coronarie	36.11.33 ↔	Bypass semplice (aorto)coronarico, mini-invasivo, con arteria autologa, innesto libero di arteria mammaria interna (IMA) (arteria toracica interna)
36.03.41 ↔	Endarteriectomia di arterie coronarie, chirurgica a cielo aperto, con impianto di stents per biforcazioni senza liberazione di sostanza medicamentosa	36.11.34 ↔	Bypass semplice (aorto)coronarico, mini-invasivo, con arteria autologa, arteria addominale
36.03.51 ↔	Endarteriectomia di arterie coronarie, chirurgica a cielo aperto, con impianto di stents con liberazione di sostanza medicamentosa, in un'arteria coronaria	36.11.35 ↔	Bypass semplice (aorto)coronarico, mini-invasivo, con arteria autologa, altra arteria
36.03.52 ↔	Endarteriectomia di arterie coronarie, chirurgica a cielo aperto, con impianto di stents con liberazione di sostanza medicamentosa, in più arterie coronarie	36.11.36 ↔	Bypass semplice (aorto)coronarico, mini-invasivo, con vena autologa, senza mesh esterno di supporto
36.03.61 ↔	Endarteriectomia di arterie coronarie, chirurgica a cielo aperto, con impianto di stents autoespandenti con liberazione di sostanza medicamentosa, in un'arteria coronaria	36.11.37 ↔	Bypass semplice (aorto)coronarico, mini-invasivo, con vena autologa, con mesh esterno di supporto
36.03.62 ↔	Endarteriectomia di arterie coronarie, chirurgica a cielo aperto, con impianto di stents autoespandenti con liberazione di sostanza medicamentosa, in più arterie coronarie	36.11.38 ↔	Bypass semplice (aorto)coronarico, mini-invasivo, con xenotrapianto
36.03.71 ↔	Endarteriectomia di arterie coronarie, chirurgica a cielo aperto, con impianto di stent per biforcazioni con liberazione di sostanza medicamentosa	36.11.3A ↔	Bypass semplice (aorto)coronarico, mini-invasivo, con protesi vascolare
36.03.81 ↔	Endarteriectomia di arterie coronarie, chirurgica a cielo aperto, con impianto di stents rivestiti in un'arteria coronaria	36.11.99 ↔	Bypass semplice (aorto)coronarico, secondo la tecnica e il materiale, altro
36.03.82 ↔	Endarteriectomia di arterie coronarie, chirurgica a cielo aperto, con impianto di stents rivestiti in più arterie coronarie	36.12.00 ↔	Duplici bypass (aorto)coronarico, secondo la tecnica e il materiale, NAS
36.10 ↔	Bypass aortocoronarico per rivascolarizzazione cardiaca, NAS	36.12.21 ↔	Duplici bypass (aorto)coronarico, chirurgico a cielo aperto (toracotomia, minitoracotomia, sternotomia), con arteria autologa, arteria radiale
36.11.00 ↔	Bypass semplice (aorto)coronarico, secondo la tecnica e il materiale, NAS	36.12.22 ↔	Duplici bypass (aorto)coronarico, chirurgico a cielo aperto (toracotomia, minitoracotomia, sternotomia), con arteria autologa, arteria mammaria interna (arteria toracica interna)
36.11.21 ↔	Bypass semplice (aorto)coronarico, chirurgico a cielo aperto (toracotomia, minitoracotomia, sternotomia), con arteria autologa, arteria radiale	36.12.23 ↔	Duplici bypass (aorto)coronarico, chirurgico a cielo aperto (toracotomia, minitoracotomia, sternotomia), con arteria autologa, innesto libero di arteria mammaria interna (IMA) (arteria toracica interna)
36.11.22 ↔	Bypass semplice (aorto)coronarico, chirurgico a cielo aperto (toracotomia, minitoracotomia, sternotomia), con arteria autologa, arteria mammaria interna (arteria toracica interna)	36.12.24 ↔	Duplici bypass (aorto)coronarico, chirurgico a cielo aperto (toracotomia, minitoracotomia, sternotomia), con arteria autologa, arteria addominale
36.11.23 ↔	Bypass semplice (aorto)coronarico, chirurgico a cielo aperto (toracotomia, minitoracotomia, sternotomia), con arteria autologa, innesto libero di arteria mammaria interna (IMA) (arteria toracica interna)	36.12.25 ↔	Duplici bypass (aorto)coronarico, chirurgico a cielo aperto (toracotomia, minitoracotomia, sternotomia), con arteria autologa, altra arteria
36.11.24 ↔	Bypass semplice (aorto)coronarico, chirurgico a cielo aperto (toracotomia, minitoracotomia, sternotomia), con arteria autologa, arteria addominale	36.12.26 ↔	Duplici bypass (aorto)coronarico, chirurgico a cielo aperto (toracotomia, minitoracotomia, sternotomia), con vena autologa, senza mesh esterno di supporto
36.11.25 ↔	Bypass semplice (aorto)coronarico, chirurgico a cielo aperto (toracotomia, minitoracotomia, sternotomia), con arteria autologa, altra arteria	36.12.27 ↔	Duplici bypass (aorto)coronarico, chirurgico a cielo aperto (toracotomia, minitoracotomia, sternotomia), con vena autologa, con mesh esterno di supporto
36.11.26 ↔	Bypass semplice (aorto)coronarico, chirurgico a cielo aperto (toracotomia, minitoracotomia, sternotomia), con vena autologa, senza mesh esterno di supporto	36.12.28 ↔	Duplici bypass (aorto)coronarico, chirurgico a cielo aperto (toracotomia, minitoracotomia, sternotomia), con xenotrapianto
36.11.27 ↔	Bypass semplice (aorto)coronarico, chirurgico a cielo aperto (toracotomia, minitoracotomia, sternotomia), con vena autologa, con mesh esterno di supporto	36.12.2A ↔	Duplici bypass (aorto)coronarico, chirurgico a cielo aperto (toracotomia, minitoracotomia, sternotomia), con protesi vascolare
		36.12.31 ↔	Duplici bypass (aorto)coronarico, mini-invasivo, con arteria autologa, arteria radiale
		36.12.32 ↔	Duplici bypass (aorto)coronarico, mini-invasivo, con arteria autologa, arteria mammaria interna (arteria toracica interna)
		36.12.33 ↔	Duplici bypass (aorto)coronarico, mini-invasivo, con arteria autologa, innesto libero di arteria mammaria interna (IMA) (arteria toracica interna)
		36.12.34 ↔	Duplici bypass (aorto)coronarico, mini-invasivo, con arteria autologa, arteria addominale
		36.12.35 ↔	Duplici bypass (aorto)coronarico, mini-invasivo, con arteria autologa, altra arteria

- 36.12.36 ↔ Duplice bypass (aorto)coronarico, mini-invasivo, con vena autologa, senza mesh esterno di supporto
- 36.12.37 ↔ Duplice bypass (aorto)coronarico, mini-invasivo, con vena autologa, con mesh esterno di supporto
- 36.12.38 ↔ Duplice bypass (aorto)coronarico, mini-invasivo, con xenotrapianto
- 36.12.3A ↔ Duplice bypass (aorto)coronarico, mini-invasivo, con protesi vascolare
- 36.12.99 ↔ Duplice bypass (aorto)coronarico, secondo la tecnica e il materiale, altro
- 36.13.00 ↔ Triplice bypass (aorto)coronarico, secondo la tecnica e il materiale, NAS
- 36.13.21 ↔ Triplice bypass (aorto)coronarico, chirurgico a cielo aperto (toracotomia, minitoracotomia, sternotomia), con arteria autologa, arteria radiale
- 36.13.22 ↔ Triplice bypass (aorto)coronarico, chirurgico a cielo aperto (toracotomia, minitoracotomia, sternotomia), con arteria autologa, arteria mammaria interna (arteria toracica interna)
- 36.13.23 ↔ Triplice bypass (aorto)coronarico, chirurgico a cielo aperto (toracotomia, minitoracotomia, sternotomia), con arteria autologa, innesto libero di arteria mammaria interna (IMA) (arteria toracica interna)
- 36.13.24 ↔ Triplice bypass (aorto)coronarico, chirurgico a cielo aperto (toracotomia, minitoracotomia, sternotomia), con arteria autologa, arteria addominale
- 36.13.25 ↔ Triplice bypass (aorto)coronarico, chirurgico a cielo aperto (toracotomia, minitoracotomia, sternotomia), con arteria autologa, altra arteria
- 36.13.26 ↔ Triplice bypass (aorto)coronarico, chirurgico a cielo aperto (toracotomia, minitoracotomia, sternotomia), con vena autologa, senza mesh esterno di supporto
- 36.13.27 ↔ Triplice bypass (aorto)coronarico, chirurgico a cielo aperto (toracotomia, minitoracotomia, sternotomia), con vena autologa, con mesh esterno di supporto
- 36.13.28 ↔ Triplice bypass (aorto)coronarico, chirurgico a cielo aperto (toracotomia, minitoracotomia, sternotomia), con xenotrapianto
- 36.13.2A ↔ Triplice bypass (aorto)coronarico, chirurgico a cielo aperto (toracotomia, minitoracotomia, sternotomia), con protesi vascolare
- 36.13.31 ↔ Triplice bypass (aorto)coronarico, mini-invasivo, con arteria autologa, arteria radiale
- 36.13.32 ↔ Triplice bypass (aorto)coronarico, mini-invasivo, con arteria autologa, arteria mammaria interna (arteria toracica interna)
- 36.13.33 ↔ Triplice bypass (aorto)coronarico, mini-invasivo, con arteria autologa, innesto libero di arteria mammaria interna (IMA) (arteria toracica interna)
- 36.13.34 ↔ Triplice bypass (aorto)coronarico, mini-invasivo, con arteria autologa, arteria addominale
- 36.13.35 ↔ Triplice bypass (aorto)coronarico, mini-invasivo, con arteria autologa, altra arteria
- 36.13.36 ↔ Triplice bypass (aorto)coronarico, mini-invasivo, con vena autologa, senza mesh esterno di supporto
- 36.13.37 ↔ Triplice bypass (aorto)coronarico, mini-invasivo, con vena autologa, con mesh esterno di supporto
- 36.13.38 ↔ Triplice bypass (aorto)coronarico, mini-invasivo, con xenotrapianto
- 36.13.3A ↔ Triplice bypass (aorto)coronarico, mini-invasivo, con protesi vascolare
- 36.13.99 ↔ Triplice bypass (aorto)coronarico, secondo la tecnica e il materiale, altro
- 36.18.00 ↔ Quadruplo bypass (aorto)coronarico, secondo la tecnica e il materiale, NAS
- 36.18.11 ↔ Quadruplo bypass (aorto)coronarico, chirurgico a cielo aperto (toracotomia, minitoracotomia, sternotomia), con arteria autologa, arteria radiale
- 36.18.12 ↔ Quadruplo bypass (aorto)coronarico, chirurgico a cielo aperto (toracotomia, minitoracotomia, sternotomia), con arteria autologa, arteria mammaria interna (arteria toracica interna)
- 36.18.13 ↔ Quadruplo bypass (aorto)coronarico, chirurgico a cielo aperto (toracotomia, minitoracotomia, sternotomia), con arteria autologa, innesto libero di arteria mammaria interna (IMA) (arteria toracica interna)
- 36.18.14 ↔ Quadruplo bypass (aorto)coronarico, chirurgico a cielo aperto (toracotomia, minitoracotomia, sternotomia), con arteria autologa, arteria addominale
- 36.18.15 ↔ Quadruplo bypass (aorto)coronarico, chirurgico a cielo aperto (toracotomia, minitoracotomia, sternotomia), con arteria autologa, altra arteria
- 36.18.16 ↔ Quadruplo bypass (aorto)coronarico, chirurgico a cielo aperto (toracotomia, minitoracotomia, sternotomia), con vena autologa, senza mesh esterno di supporto
- 36.18.17 ↔ Quadruplo bypass (aorto)coronarico, chirurgico a cielo aperto (toracotomia, minitoracotomia, sternotomia), con vena autologa, con mesh esterno di supporto
- 36.18.18 ↔ Quadruplo bypass (aorto)coronarico, chirurgico a cielo aperto (toracotomia, minitoracotomia, sternotomia), con xenotrapianto
- 36.18.1A ↔ Quadruplo bypass (aorto)coronarico, chirurgico a cielo aperto (toracotomia, minitoracotomia, sternotomia), con protesi vascolare
- 36.18.21 ↔ Quadruplo bypass (aorto)coronarico, mini-invasivo, con arteria autologa, arteria radiale
- 36.18.22 ↔ Quadruplo bypass (aorto)coronarico, mini-invasivo, con arteria autologa, arteria mammaria interna (arteria toracica interna)
- 36.18.23 ↔ Quadruplo bypass (aorto)coronarico, mini-invasivo, con arteria autologa, innesto libero di arteria mammaria interna (IMA) (arteria toracica interna)
- 36.18.24 ↔ Quadruplo bypass (aorto)coronarico, mini-invasivo, con arteria autologa, arteria addominale
- 36.18.25 ↔ Quadruplo bypass (aorto)coronarico, mini-invasivo, con arteria autologa, altra arteria
- 36.18.26 ↔ Quadruplo bypass (aorto)coronarico, mini-invasivo, con vena autologa, senza mesh esterno di supporto
- 36.18.27 ↔ Quadruplo bypass (aorto)coronarico, mini-invasivo, con vena autologa, con mesh esterno di supporto
- 36.18.28 ↔ Quadruplo bypass (aorto)coronarico, mini-invasivo, con xenotrapianto
- 36.18.2A ↔ Quadruplo bypass (aorto)coronarico, mini-invasivo, con protesi vascolare
- 36.18.99 ↔ Quadruplo bypass (aorto)coronarico, secondo la tecnica e il materiale, altro
- 36.19 ↔ Bypass per rivascularizzazione cardiaca, altro
- 36.1A.00 ↔ Quintuplo bypass (aorto)coronarico, secondo la tecnica e il materiale, NAS
- 36.1A.11 ↔ Quintuplo bypass (aorto)coronarico, chirurgico a cielo aperto (toracotomia, minitoracotomia, sternotomia), con arteria autologa, arteria radiale
- 36.1A.12 ↔ Quintuplo bypass (aorto)coronarico, chirurgico a cielo aperto (toracotomia, minitoracotomia, sternotomia), con arteria autologa, arteria mammaria interna (arteria toracica interna)
- 36.1A.13 ↔ Quintuplo bypass (aorto)coronarico, chirurgico a cielo aperto (toracotomia, minitoracotomia, sternotomia), con arteria autologa, innesto libero di arteria mammaria interna (IMA) (arteria toracica interna)
- 36.1A.14 ↔ Quintuplo bypass (aorto)coronarico, chirurgico a cielo aperto (toracotomia, minitoracotomia, sternotomia), con arteria autologa, arteria addominale

36.1A.15 ↔	Quintuplo bypass (aorto)coronarico, chirurgico a cielo aperto (toracotomia, minitoracotomia, sternotomia), con arteria autologa, altra arteria	36.1B.18 ↔	Sestuplo e ulteriore bypass (aorto)coronarico, chirurgico a cielo aperto (toracotomia, minitoracotomia, sternotomia), con xenotrapianto
36.1A.16 ↔	Quintuplo bypass (aorto)coronarico, chirurgico a cielo aperto (toracotomia, minitoracotomia, sternotomia), con vena autologa, senza mesh esterno di supporto	36.1B.1A ↔	Sestuplo e ulteriore bypass (aorto)coronarico, chirurgico a cielo aperto (toracotomia, minitoracotomia, sternotomia), con protesi vascolare
36.1A.17 ↔	Quintuplo bypass (aorto)coronarico, chirurgico a cielo aperto (toracotomia, minitoracotomia, sternotomia), con vena autologa, con mesh esterno di supporto	36.1B.21 ↔	Sestuplo e ulteriore bypass (aorto)coronarico, mini-invasivo, con arteria autologa, arteria radiale
36.1A.18 ↔	Quintuplo bypass (aorto)coronarico, chirurgico a cielo aperto (toracotomia, minitoracotomia, sternotomia), con xenotrapianto	36.1B.22 ↔	Sestuplo e ulteriore bypass (aorto)coronarico, mini-invasivo, con arteria autologa, arteria mammaria interna (arteria toracica interna)
36.1A.1A ↔	Quintuplo bypass (aorto)coronarico, chirurgico a cielo aperto (toracotomia, minitoracotomia, sternotomia), con protesi vascolare	36.1B.23 ↔	Sestuplo e ulteriore bypass (aorto)coronarico, mini-invasivo, con arteria autologa, innesto libero di arteria mammaria interna (IMA) (arteria toracica interna)
36.1A.21 ↔	Quintuplo bypass (aorto)coronarico, mini-invasivo, con arteria autologa, arteria radiale	36.1B.24 ↔	Sestuplo e ulteriore bypass (aorto)coronarico, mini-invasivo, con arteria autologa, arteria addominale
36.1A.22 ↔	Quintuplo bypass (aorto)coronarico, mini-invasivo, con arteria autologa, arteria mammaria interna (arteria toracica interna)	36.1B.25 ↔	Sestuplo e ulteriore bypass (aorto)coronarico, mini-invasivo, con arteria autologa, altra arteria
36.1A.23 ↔	Quintuplo bypass (aorto)coronarico, mini-invasivo, con arteria autologa, innesto libero di arteria mammaria interna (IMA) (arteria toracica interna)	36.1B.26 ↔	Sestuplo e ulteriore bypass (aorto)coronarico, mini-invasivo, con vena autologa, senza mesh esterno di supporto
36.1A.24 ↔	Quintuplo bypass (aorto)coronarico, mini-invasivo, con arteria autologa, arteria addominale	36.1B.27 ↔	Sestuplo e ulteriore bypass (aorto)coronarico, mini-invasivo, con vena autologa, con mesh esterno di supporto
36.1A.25 ↔	Quintuplo bypass (aorto)coronarico, mini-invasivo, con arteria autologa, altra arteria	36.1B.28 ↔	Sestuplo e ulteriore bypass (aorto)coronarico, mini-invasivo, con xenotrapianto
36.1A.26 ↔	Quintuplo bypass (aorto)coronarico, mini-invasivo, con vena autologa, senza mesh esterno di supporto	36.1B.2A ↔	Sestuplo e ulteriore bypass (aorto)coronarico, mini-invasivo, con protesi vascolare
36.1A.27 ↔	Quintuplo bypass (aorto)coronarico, mini-invasivo, con vena autologa, con mesh esterno di supporto	36.1B.99 ↔	Sestuplo e ulteriore bypass (aorto)coronarico, secondo la tecnica e il materiale, altro
36.1A.28 ↔	Quintuplo bypass (aorto)coronarico, mini-invasivo, con xenotrapianto	36.2 ↔	Rivascolarizzazione cardiaca mediante innesto arterioso
36.1A.2A ↔	Quintuplo bypass (aorto)coronarico, mini-invasivo, con protesi vascolare	36.31 ↔	Rivascolarizzazione transmiocardica a cuore aperto
36.1A.99 ↔	Quintuplo bypass (aorto)coronarico, altro	36.32 ↔	Altra rivascolarizzazione transmiocardica
36.1B.00 ↔	Sestuplo e ulteriore bypass (aorto)coronarico, secondo la tecnica e il materiale, NAS	36.33 ↔	Rivascolarizzazione transmiocardica endoscopica
36.1B.11 ↔	Sestuplo e ulteriore bypass (aorto)coronarico, chirurgico a cielo aperto (toracotomia, minitoracotomia, sternotomia), con arteria autologa, arteria radiale	36.34 ↔	Rivascolarizzazione transmiocardica percutanea
36.1B.12 ↔	Sestuplo e ulteriore bypass (aorto)coronarico, chirurgico a cielo aperto (toracotomia, minitoracotomia, sternotomia), con arteria autologa, arteria mammaria interna (arteria toracica interna)	36.39.00 ↔	Altra rivascolarizzazione cardiaca, NAS
36.1B.13 ↔	Sestuplo e ulteriore bypass (aorto)coronarico, chirurgico a cielo aperto (toracotomia, minitoracotomia, sternotomia), con arteria autologa, innesto libero di arteria mammaria interna (IMA) (arteria toracica interna)	36.39.10 ↔	Rivascolarizzazione cardiaca mediante patch coronarico
36.1B.14 ↔	Sestuplo e ulteriore bypass (aorto)coronarico, chirurgico a cielo aperto (toracotomia, minitoracotomia, sternotomia), con arteria autologa, arteria addominale	36.39.11 ↔	Revisione di bypass coronarico
36.1B.15 ↔	Sestuplo e ulteriore bypass (aorto)coronarico, chirurgico a cielo aperto (toracotomia, minitoracotomia, sternotomia), con arteria autologa, altra arteria	36.39.12 ↔	Nuovo innesto di bypass coronarico
36.1B.16 ↔	Sestuplo e ulteriore bypass (aorto)coronarico, chirurgico a cielo aperto (toracotomia, minitoracotomia, sternotomia), con vena autologa, senza mesh esterno di supporto	36.39.13 ↔	Trasposizione di arterie coronarie
36.1B.17 ↔	Sestuplo e ulteriore bypass (aorto)coronarico, chirurgico a cielo aperto (toracotomia, minitoracotomia, sternotomia), con vena autologa, con mesh esterno di supporto	36.39.99 ↔	Altra rivascolarizzazione cardiaca, altro
		36.91 ↔	Riparazione di aneurisma di un vaso coronarico
		36.99.00 ↔	Altri interventi sui vasi del cuore NAS
		36.99.20 ↔	Interventi per anomalie congenite dei vasi cardiaci
		36.99.30 ↔	Ricostruzione dell'ostio coronarico
		36.99.40 ↔	Simpatectomia coronarica
		36.99.99 ↔	Altri interventi sui vasi cardiaci, altro
		37.21 ‡↔	Cateterismo cardiaco del cuore destro
		37.22 ‡↔	Cateterismo cardiaco del cuore sinistro
		37.23 ‡↔	Cateterismo cardiaco combinato del cuore destro e sinistro
		37.28 ‡↔	Ecocardiografia intracardiaca EIC
		37.33.00 ↔	Asportazione o distruzione di altra lesione o tessuto del cuore, a cielo aperto, NAS
		37.33.10 ↔	Asportazione o distruzione del sistema di conduzione del cuore, a cielo aperto, NAS
		37.33.11 ↔	Asportazione o distruzione del sistema di conduzione del cuore, a cielo aperto, misure ablative per tachiaritmia
		37.33.19 ↔	Asportazione o distruzione del sistema di conduzione del cuore, a cielo aperto, altro
		37.33.20 ↔	Asportazione di altra lesione o tessuto del cuore, a cielo aperto
		37.33.30 ↔	Distruzione di altra lesione o tessuto del cuore, a cielo aperto
		37.33.99 ↔	Asportazione o distruzione di altra lesione o tessuto del cuore, a cielo aperto, altro

- 37.34.00 ‡↔ Asportazione o distruzione di altra lesione o tessuto del cuore, per altra via, NAS
- 37.34.99 ‡↔ Asportazione o distruzione di altra lesione o tessuto del cuore, per altra via, altro
- 37.90.20 ‡↔ Cateterismo transsettale del cuore sinistro, NAS
- 37.90.21 ‡↔ Puntura transsettale mediante cateterismo
- 37.90.29 ‡↔ Cateterismo transsettale del cuore sinistro, altro
- 37.99.80 ↔ Reintervento su cuore e pericardio
- 38.45.00 ↔ Resezione di vasi toracici con sostituzione, NAS
- 38.45.10 ↔ Resezione dell'aorta toracica con sostituzione, NAS
- 38.45.12 ↔ Resezione dell'aorta toracica con sostituzione
- 38.45.13 ↔ Resezione dell'aorta toracoaddominale con sostituzione
- 38.45.14 ↔ Resezione dell'aorta toracica con sostituzione con protesi ibrida
- 38.45.15 ↔ Resezione dell'aorta ascendente con sostituzione
- 38.45.16 ↔ Resezione dell'arco aortico con sostituzione
- 38.45.17 ↔ Resezione dell'aorta ascendente nonché dell'arco aortico con sostituzione
- 38.45.19 ↔ Resezione dell'aorta toracica con sostituzione, altro
- 38.45.20 ↔ Resezione di altre arterie toraciche con sostituzione, NAS
- 38.45.21 ↔ Resezione dell'arteria polmonare con sostituzione
- 38.45.22 ↔ Resezione del tronco brachiocefalico con sostituzione
- 38.45.29 ↔ Resezione di altre arterie toraciche con sostituzione
- 38.45.30 ↔ Resezione di vene toraciche con sostituzione, NAS
- 38.45.31 ↔ Resezione della vena cava superiore con sostituzione
- 38.45.38 ↔ Resezione di altre vene toraciche profonde con sostituzione
- 38.45.39 ↔ Resezione di vene toraciche con sostituzione, altro
- 38.45.99 ↔ Resezione di vasi toracici con sostituzione, altro
- 88.43 ‡↔ Arteriografia delle arterie polmonari
- 88.50 ‡↔ Angiocardigrafia, NAS
- 88.52 ‡↔ Angiocardigrafia del cuore destro
- 88.53 ‡↔ Angiocardigrafia del cuore sinistro
- 88.54 ‡↔ Angiocardigrafia combinata del cuore destro e sinistro
- 88.55 ‡↔ Arteriografia coronarica con catetere singolo
- 88.56 ‡↔ Arteriografia coronarica con catetere doppio
- 88.57 ‡↔ Altra e non specificata arteriografia coronarica

Procedura F03-21

- 35.F1.71 ↔ Sostituzione della valvola aortica con protesi vascolare valvolata, di tipo meccanico, tramite sternotomia completa

Procedura F03-22

- 37.21 ‡↔ Cateterismo cardiaco del cuore destro
- 37.22 ‡↔ Cateterismo cardiaco del cuore sinistro
- 37.23 ‡↔ Cateterismo cardiaco combinato del cuore destro e sinistro
- 37.28 ‡↔ Ecocardiografia intracardiaca EIC
- 37.33.00 ↔ Asportazione o distruzione di altra lesione o tessuto del cuore, a cielo aperto, NAS
- 37.33.10 ↔ Asportazione o distruzione del sistema di conduzione del cuore, a cielo aperto, NAS
- 37.33.11 ↔ Asportazione o distruzione del sistema di conduzione del cuore, a cielo aperto, misure ablative per tachiaritmia
- 37.33.19 ↔ Asportazione o distruzione del sistema di conduzione del cuore, a cielo aperto, altro
- 37.33.20 ↔ Asportazione di altra lesione o tessuto del cuore, a cielo aperto
- 37.33.30 ↔ Distruzione di altra lesione o tessuto del cuore, a cielo aperto
- 37.33.99 ↔ Asportazione o distruzione di altra lesione o tessuto del cuore, a cielo aperto, altro
- 37.34.00 ‡↔ Asportazione o distruzione di altra lesione o tessuto del cuore, per altra via, NAS
- 37.34.99 ‡↔ Asportazione o distruzione di altra lesione o tessuto del cuore, per altra via, altro
- 37.90.20 ‡↔ Cateterismo transsettale del cuore sinistro, NAS
- 37.90.21 ‡↔ Puntura transsettale mediante cateterismo
- 37.90.29 ‡↔ Cateterismo transsettale del cuore sinistro, altro
- 37.99.80 ↔ Reintervento su cuore e pericardio
- 88.43 ‡↔ Arteriografia delle arterie polmonari
- 88.50 ‡↔ Angiocardigrafia, NAS
- 88.52 ‡↔ Angiocardigrafia del cuore destro
- 88.53 ‡↔ Angiocardigrafia del cuore sinistro
- 88.54 ‡↔ Angiocardigrafia combinata del cuore destro e sinistro
- 88.55 ‡↔ Arteriografia coronarica con catetere singolo
- 88.56 ‡↔ Arteriografia coronarica con catetere doppio
- 88.57 ‡↔ Altra e non specificata arteriografia coronarica

Procedura F03-23

- 34.03 ↔ Riapertura di toracotomia
- 35.95 ↔ Revisione di procedure correttive del cuore
- 35.G0 ↔ Revisione di sostituzione di valvola cardiaca, NAS
- 35.G1.11 ↔ Revisione di sostituzione della valvola aortica, tramite sternotomia completa
- 35.G1.12 ↔ Revisione di sostituzione della valvola aortica, tramite toracotomia mini-invasiva (sternotomia parziale superiore, toracotomia laterale)
- 35.G1.13 ↔ Revisione di sostituzione della valvola aortica, per via endovascolare
- 35.G1.14 ↔ Revisione di sostituzione della valvola aortica, transapicale
- 35.G2.11 ↔ Revisione di sostituzione della valvola mitrale, tramite sternotomia completa
- 35.G2.12 ↔ Revisione di sostituzione della valvola mitrale, tramite toracotomia mini-invasiva (sternotomia parziale superiore, toracotomia laterale)
- 35.G2.13 ↔ Revisione di sostituzione della valvola mitrale, per via endovascolare
- 35.G2.14 ↔ Revisione di sostituzione della valvola mitrale, transapicale
- 35.G3.11 ↔ Revisione di sostituzione della valvola polmonare, tramite sternotomia completa
- 35.G3.12 ↔ Revisione di sostituzione della valvola polmonare, tramite toracotomia mini-invasiva (sternotomia parziale superiore, toracotomia laterale)
- 35.G3.13 ↔ Revisione di sostituzione della valvola polmonare, per via endovascolare

- 35.G3.14 ↔ Revisione di sostituzione della valvola polmonare, transapicale
- 35.G4.11 ↔ Revisione di sostituzione della valvola tricuspide, tramite sternotomia completa
- 35.G4.12 ↔ Revisione di sostituzione della valvola tricuspide, tramite toracotomia mini-invasiva (sternotomia parziale superiore, toracotomia laterale)
- 35.G4.13 ↔ Revisione di sostituzione della valvola tricuspide, per via endovascolare
- 35.G4.14 ↔ Revisione di sostituzione della valvola tricuspide, transapicale
- 35.G9 ↔ Revisione di sostituzione di valvola cardiaca, altro
- 36.03.00 ↔ Angioplastica dell'arteria coronarica a torace aperto, NAS
- 36.03.09 ↔ Angioplastica dell'arteria coronarica a torace aperto, altro
- 36.03.11 ↔ Endarteriectomia di arterie coronarie, chirurgica a cielo aperto
- 36.03.12 ↔ Endarteriectomia di arterie coronarie con innesto a patch, chirurgica a cielo aperto
- 36.03.21 ↔ Endarteriectomia di arterie coronarie, chirurgica a cielo aperto, con impianto di stents senza liberazione di sostanza medicamentosa, in un'arteria coronaria
- 36.03.22 ↔ Endarteriectomia di arterie coronarie, chirurgica a cielo aperto, con impianto di stents senza liberazione di sostanza medicamentosa, in più arterie coronarie
- 36.03.31 ↔ Endarteriectomia di arterie coronarie, chirurgica a cielo aperto, con impianto di stents autoespandenti senza liberazione di sostanza medicamentosa, in un'arteria coronaria
- 36.03.32 ↔ Endarteriectomia di arterie coronarie, chirurgica a cielo aperto, con impianto di stents autoespandenti senza liberazione di sostanza medicamentosa, in più arterie coronarie
- 36.03.41 ↔ Endarteriectomia di arterie coronarie, chirurgica a cielo aperto, con impianto di stents per biforcazioni senza liberazione di sostanza medicamentosa
- 36.03.51 ↔ Endarteriectomia di arterie coronarie, chirurgica a cielo aperto, con impianto di stents con liberazione di sostanza medicamentosa, in un'arteria coronaria
- 36.03.52 ↔ Endarteriectomia di arterie coronarie, chirurgica a cielo aperto, con impianto di stents con liberazione di sostanza medicamentosa, in più arterie coronarie
- 36.03.61 ↔ Endarteriectomia di arterie coronarie, chirurgica a cielo aperto, con impianto di stents autoespandenti con liberazione di sostanza medicamentosa, in un'arteria coronaria
- 36.03.62 ↔ Endarteriectomia di arterie coronarie, chirurgica a cielo aperto, con impianto di stents autoespandenti con liberazione di sostanza medicamentosa, in più arterie coronarie
- 36.03.71 ↔ Endarteriectomia di arterie coronarie, chirurgica a cielo aperto, con impianto di stent per biforcazioni con liberazione di sostanza medicamentosa
- 36.03.81 ↔ Endarteriectomia di arterie coronarie, chirurgica a cielo aperto, con impianto di stents rivestiti in un'arteria coronaria
- 36.03.82 ↔ Endarteriectomia di arterie coronarie, chirurgica a cielo aperto, con impianto di stents rivestiti in più arterie coronarie
- 36.10 ↔ Bypass aortocoronarico per rivascolarizzazione cardiaca, NAS
- 36.11.00 ↔ Bypass semplice (aorto)coronarico, secondo la tecnica e il materiale, NAS
- 36.11.21 ↔ Bypass semplice (aorto)coronarico, chirurgico a cielo aperto (toracotomia, minitoracotomia, sternotomia), con arteria autologa, arteria radiale
- 36.11.22 ↔ Bypass semplice (aorto)coronarico, chirurgico a cielo aperto (toracotomia, minitoracotomia, sternotomia), con arteria autologa, arteria mammaria interna (arteria toracica interna)
- 36.11.23 ↔ Bypass semplice (aorto)coronarico, chirurgico a cielo aperto (toracotomia, minitoracotomia, sternotomia), con arteria autologa, innesto libero di arteria mammaria interna (IMA) (arteria toracica interna)
- 36.11.24 ↔ Bypass semplice (aorto)coronarico, chirurgico a cielo aperto (toracotomia, minitoracotomia, sternotomia), con arteria autologa, arteria addominale
- 36.11.25 ↔ Bypass semplice (aorto)coronarico, chirurgico a cielo aperto (toracotomia, minitoracotomia, sternotomia), con arteria autologa, altra arteria
- 36.11.26 ↔ Bypass semplice (aorto)coronarico, chirurgico a cielo aperto (toracotomia, minitoracotomia, sternotomia), con vena autologa, senza mesh esterno di supporto
- 36.11.27 ↔ Bypass semplice (aorto)coronarico, chirurgico a cielo aperto (toracotomia, minitoracotomia, sternotomia), con vena autologa, con mesh esterno di supporto
- 36.11.28 ↔ Bypass semplice (aorto)coronarico, chirurgico a cielo aperto (toracotomia, minitoracotomia, sternotomia), con xenotrapianto
- 36.11.2A ↔ Bypass semplice (aorto)coronarico, chirurgico a cielo aperto (toracotomia, minitoracotomia, sternotomia), con protesi vascolare
- 36.11.31 ↔ Bypass semplice (aorto)coronarico, mini-invasivo, con arteria autologa, arteria radiale
- 36.11.32 ↔ Bypass semplice (aorto)coronarico, mini-invasivo, con arteria autologa, arteria mammaria interna (arteria toracica interna)
- 36.11.33 ↔ Bypass semplice (aorto)coronarico, mini-invasivo, con arteria autologa, innesto libero di arteria mammaria interna (IMA) (arteria toracica interna)
- 36.11.34 ↔ Bypass semplice (aorto)coronarico, mini-invasivo, con arteria autologa, arteria addominale
- 36.11.35 ↔ Bypass semplice (aorto)coronarico, mini-invasivo, con arteria autologa, altra arteria
- 36.11.36 ↔ Bypass semplice (aorto)coronarico, mini-invasivo, con vena autologa, senza mesh esterno di supporto
- 36.11.37 ↔ Bypass semplice (aorto)coronarico, mini-invasivo, con vena autologa, con mesh esterno di supporto
- 36.11.38 ↔ Bypass semplice (aorto)coronarico, mini-invasivo, con xenotrapianto
- 36.11.3A ↔ Bypass semplice (aorto)coronarico, mini-invasivo, con protesi vascolare
- 36.11.99 ↔ Bypass semplice (aorto)coronarico, secondo la tecnica e il materiale, altro
- 36.12.00 ↔ Duplice bypass (aorto)coronarico, secondo la tecnica e il materiale, NAS
- 36.12.21 ↔ Duplice bypass (aorto)coronarico, chirurgico a cielo aperto (toracotomia, minitoracotomia, sternotomia), con arteria autologa, arteria radiale
- 36.12.22 ↔ Duplice bypass (aorto)coronarico, chirurgico a cielo aperto (toracotomia, minitoracotomia, sternotomia), con arteria autologa, arteria mammaria interna (arteria toracica interna)
- 36.12.23 ↔ Duplice bypass (aorto)coronarico, chirurgico a cielo aperto (toracotomia, minitoracotomia, sternotomia), con arteria autologa, innesto libero di arteria mammaria interna (IMA) (arteria toracica interna)
- 36.12.24 ↔ Duplice bypass (aorto)coronarico, chirurgico a cielo aperto (toracotomia, minitoracotomia, sternotomia), con arteria autologa, arteria addominale
- 36.12.25 ↔ Duplice bypass (aorto)coronarico, chirurgico a cielo aperto (toracotomia, minitoracotomia, sternotomia), con arteria autologa, altra arteria
- 36.12.26 ↔ Duplice bypass (aorto)coronarico, chirurgico a cielo aperto (toracotomia, minitoracotomia, sternotomia), con vena autologa, senza mesh esterno di supporto
- 36.12.27 ↔ Duplice bypass (aorto)coronarico, chirurgico a cielo aperto (toracotomia, minitoracotomia, sternotomia), con vena autologa, con mesh esterno di supporto

36.12.28 ↔	Duplice bypass (aorto)coronarico, chirurgico a cielo aperto (toracotomia, minitoracotomia, sternotomia), con xenotrapianto	36.13.36 ↔	Triplice bypass (aorto)coronarico, mini-invasivo, con vena autologa, senza mesh esterno di supporto
36.12.2A ↔	Duplice bypass (aorto)coronarico, chirurgico a cielo aperto (toracotomia, minitoracotomia, sternotomia), con protesi vascolare	36.13.37 ↔	Triplice bypass (aorto)coronarico, mini-invasivo, con vena autologa, con mesh esterno di supporto
36.12.31 ↔	Duplice bypass (aorto)coronarico, mini-invasivo, con arteria autologa, arteria radiale	36.13.38 ↔	Triplice bypass (aorto)coronarico, mini-invasivo, con xenotrapianto
36.12.32 ↔	Duplice bypass (aorto)coronarico, mini-invasivo, con arteria autologa, arteria mammaria interna (arteria toracica interna)	36.13.3A ↔	Triplice bypass (aorto)coronarico, mini-invasivo, con protesi vascolare
36.12.33 ↔	Duplice bypass (aorto)coronarico, mini-invasivo, con arteria autologa, innesto libero di arteria mammaria interna (IMA) (arteria toracica interna)	36.13.99 ↔	Triplice bypass (aorto)coronarico, secondo la tecnica e il materiale, altro
36.12.34 ↔	Duplice bypass (aorto)coronarico, mini-invasivo, con arteria autologa, arteria addominale	36.18.00 ↔	Quadruplo bypass (aorto)coronarico, secondo la tecnica e il materiale, NAS
36.12.35 ↔	Duplice bypass (aorto)coronarico, mini-invasivo, con arteria autologa, altra arteria	36.18.11 ↔	Quadruplo bypass (aorto)coronarico, chirurgico a cielo aperto (toracotomia, minitoracotomia, sternotomia), con arteria autologa, arteria radiale
36.12.36 ↔	Duplice bypass (aorto)coronarico, mini-invasivo, con vena autologa, senza mesh esterno di supporto	36.18.12 ↔	Quadruplo bypass (aorto)coronarico, chirurgico a cielo aperto (toracotomia, minitoracotomia, sternotomia), con arteria autologa, arteria mammaria interna (arteria toracica interna)
36.12.37 ↔	Duplice bypass (aorto)coronarico, mini-invasivo, con vena autologa, con mesh esterno di supporto	36.18.13 ↔	Quadruplo bypass (aorto)coronarico, chirurgico a cielo aperto (toracotomia, minitoracotomia, sternotomia), con arteria autologa, innesto libero di arteria mammaria interna (IMA) (arteria toracica interna)
36.12.38 ↔	Duplice bypass (aorto)coronarico, mini-invasivo, con xenotrapianto	36.18.14 ↔	Quadruplo bypass (aorto)coronarico, chirurgico a cielo aperto (toracotomia, minitoracotomia, sternotomia), con arteria autologa, arteria addominale
36.12.3A ↔	Duplice bypass (aorto)coronarico, mini-invasivo, con protesi vascolare	36.18.15 ↔	Quadruplo bypass (aorto)coronarico, chirurgico a cielo aperto (toracotomia, minitoracotomia, sternotomia), con arteria autologa, altra arteria
36.12.99 ↔	Duplice bypass (aorto)coronarico, secondo la tecnica e il materiale, altro	36.18.16 ↔	Quadruplo bypass (aorto)coronarico, chirurgico a cielo aperto (toracotomia, minitoracotomia, sternotomia), con vena autologa, senza mesh esterno di supporto
36.13.00 ↔	Triplice bypass (aorto)coronarico, secondo la tecnica e il materiale, NAS	36.18.17 ↔	Quadruplo bypass (aorto)coronarico, chirurgico a cielo aperto (toracotomia, minitoracotomia, sternotomia), con vena autologa, con mesh esterno di supporto
36.13.21 ↔	Triplice bypass (aorto)coronarico, chirurgico a cielo aperto (toracotomia, minitoracotomia, sternotomia), con arteria autologa, arteria radiale	36.18.18 ↔	Quadruplo bypass (aorto)coronarico, chirurgico a cielo aperto (toracotomia, minitoracotomia, sternotomia), con xenotrapianto
36.13.22 ↔	Triplice bypass (aorto)coronarico, chirurgico a cielo aperto (toracotomia, minitoracotomia, sternotomia), con arteria autologa, arteria mammaria interna (arteria toracica interna)	36.18.1A ↔	Quadruplo bypass (aorto)coronarico, chirurgico a cielo aperto (toracotomia, minitoracotomia, sternotomia), con protesi vascolare
36.13.23 ↔	Triplice bypass (aorto)coronarico, chirurgico a cielo aperto (toracotomia, minitoracotomia, sternotomia), con arteria autologa, innesto libero di arteria mammaria interna (IMA) (arteria toracica interna)	36.18.21 ↔	Quadruplo bypass (aorto)coronarico, mini-invasivo, con arteria autologa, arteria radiale
36.13.24 ↔	Triplice bypass (aorto)coronarico, chirurgico a cielo aperto (toracotomia, minitoracotomia, sternotomia), con arteria autologa, arteria addominale	36.18.22 ↔	Quadruplo bypass (aorto)coronarico, mini-invasivo, con arteria autologa, arteria mammaria interna (arteria toracica interna)
36.13.25 ↔	Triplice bypass (aorto)coronarico, chirurgico a cielo aperto (toracotomia, minitoracotomia, sternotomia), con arteria autologa, altra arteria	36.18.23 ↔	Quadruplo bypass (aorto)coronarico, mini-invasivo, con arteria autologa, innesto libero di arteria mammaria interna (IMA) (arteria toracica interna)
36.13.26 ↔	Triplice bypass (aorto)coronarico, chirurgico a cielo aperto (toracotomia, minitoracotomia, sternotomia), con vena autologa, senza mesh esterno di supporto	36.18.24 ↔	Quadruplo bypass (aorto)coronarico, mini-invasivo, con arteria autologa, arteria addominale
36.13.27 ↔	Triplice bypass (aorto)coronarico, chirurgico a cielo aperto (toracotomia, minitoracotomia, sternotomia), con vena autologa, con mesh esterno di supporto	36.18.25 ↔	Quadruplo bypass (aorto)coronarico, mini-invasivo, con arteria autologa, altra arteria
36.13.28 ↔	Triplice bypass (aorto)coronarico, chirurgico a cielo aperto (toracotomia, minitoracotomia, sternotomia), con xenotrapianto	36.18.26 ↔	Quadruplo bypass (aorto)coronarico, mini-invasivo, con vena autologa, senza mesh esterno di supporto
36.13.2A ↔	Triplice bypass (aorto)coronarico, chirurgico a cielo aperto (toracotomia, minitoracotomia, sternotomia), con protesi vascolare	36.18.27 ↔	Quadruplo bypass (aorto)coronarico, mini-invasivo, con vena autologa, con mesh esterno di supporto
36.13.31 ↔	Triplice bypass (aorto)coronarico, mini-invasivo, con arteria autologa, arteria radiale	36.18.28 ↔	Quadruplo bypass (aorto)coronarico, mini-invasivo, con xenotrapianto
36.13.32 ↔	Triplice bypass (aorto)coronarico, mini-invasivo, con arteria autologa, arteria mammaria interna (arteria toracica interna)	36.18.2A ↔	Quadruplo bypass (aorto)coronarico, mini-invasivo, con protesi vascolare
36.13.33 ↔	Triplice bypass (aorto)coronarico, mini-invasivo, con arteria autologa, innesto libero di arteria mammaria interna (IMA) (arteria toracica interna)	36.18.99 ↔	Quadruplo bypass (aorto)coronarico, secondo la tecnica e il materiale, altro
36.13.34 ↔	Triplice bypass (aorto)coronarico, mini-invasivo, con arteria autologa, arteria addominale	36.19 ↔	Bypass per rivascolarizzazione cardiaca, altro
36.13.35 ↔	Triplice bypass (aorto)coronarico, mini-invasivo, con arteria autologa, altra arteria	36.1A.00 ↔	Quintuplo bypass (aorto)coronarico, secondo la tecnica e il materiale, NAS

- 36.1A.11 ↔ Quintuplo bypass (aorto)coronarico, chirurgico a cielo aperto (toracotomia, minitoracotomia, sternotomia), con arteria autologa, arteria radiale
- 36.1A.12 ↔ Quintuplo bypass (aorto)coronarico, chirurgico a cielo aperto (toracotomia, minitoracotomia, sternotomia), con arteria autologa, arteria mammaria interna (arteria toracica interna)
- 36.1A.13 ↔ Quintuplo bypass (aorto)coronarico, chirurgico a cielo aperto (toracotomia, minitoracotomia, sternotomia), con arteria autologa, innesto libero di arteria mammaria interna (IMA) (arteria toracica interna)
- 36.1A.14 ↔ Quintuplo bypass (aorto)coronarico, chirurgico a cielo aperto (toracotomia, minitoracotomia, sternotomia), con arteria autologa, arteria addominale
- 36.1A.15 ↔ Quintuplo bypass (aorto)coronarico, chirurgico a cielo aperto (toracotomia, minitoracotomia, sternotomia), con arteria autologa, altra arteria
- 36.1A.16 ↔ Quintuplo bypass (aorto)coronarico, chirurgico a cielo aperto (toracotomia, minitoracotomia, sternotomia), con vena autologa, senza mesh esterno di supporto
- 36.1A.17 ↔ Quintuplo bypass (aorto)coronarico, chirurgico a cielo aperto (toracotomia, minitoracotomia, sternotomia), con vena autologa, con mesh esterno di supporto
- 36.1A.18 ↔ Quintuplo bypass (aorto)coronarico, chirurgico a cielo aperto (toracotomia, minitoracotomia, sternotomia), con xenotrapianto
- 36.1A.1A ↔ Quintuplo bypass (aorto)coronarico, chirurgico a cielo aperto (toracotomia, minitoracotomia, sternotomia), con protesi vascolare
- 36.1A.21 ↔ Quintuplo bypass (aorto)coronarico, mini-invasivo, con arteria autologa, arteria radiale
- 36.1A.22 ↔ Quintuplo bypass (aorto)coronarico, mini-invasivo, con arteria autologa, arteria mammaria interna (arteria toracica interna)
- 36.1A.23 ↔ Quintuplo bypass (aorto)coronarico, mini-invasivo, con arteria autologa, innesto libero di arteria mammaria interna (IMA) (arteria toracica interna)
- 36.1A.24 ↔ Quintuplo bypass (aorto)coronarico, mini-invasivo, con arteria autologa, arteria addominale
- 36.1A.25 ↔ Quintuplo bypass (aorto)coronarico, mini-invasivo, con arteria autologa, altra arteria
- 36.1A.26 ↔ Quintuplo bypass (aorto)coronarico, mini-invasivo, con vena autologa, senza mesh esterno di supporto
- 36.1A.27 ↔ Quintuplo bypass (aorto)coronarico, mini-invasivo, con vena autologa, con mesh esterno di supporto
- 36.1A.28 ↔ Quintuplo bypass (aorto)coronarico, mini-invasivo, con xenotrapianto
- 36.1A.2A ↔ Quintuplo bypass (aorto)coronarico, mini-invasivo, con protesi vascolare
- 36.1A.99 ↔ Quintuplo bypass (aorto)coronarico, altro
- 36.1B.00 ↔ Sestuplo e ulteriore bypass (aorto)coronarico, secondo la tecnica e il materiale, NAS
- 36.1B.11 ↔ Sestuplo e ulteriore bypass (aorto)coronarico, chirurgico a cielo aperto (toracotomia, minitoracotomia, sternotomia), con arteria autologa, arteria radiale
- 36.1B.12 ↔ Sestuplo e ulteriore bypass (aorto)coronarico, chirurgico a cielo aperto (toracotomia, minitoracotomia, sternotomia), con arteria autologa, arteria mammaria interna (arteria toracica interna)
- 36.1B.13 ↔ Sestuplo e ulteriore bypass (aorto)coronarico, chirurgico a cielo aperto (toracotomia, minitoracotomia, sternotomia), con arteria autologa, innesto libero di arteria mammaria interna (IMA) (arteria toracica interna)
- 36.1B.14 ↔ Sestuplo e ulteriore bypass (aorto)coronarico, chirurgico a cielo aperto (toracotomia, minitoracotomia, sternotomia), con arteria autologa, arteria addominale
- 36.1B.15 ↔ Sestuplo e ulteriore bypass (aorto)coronarico, chirurgico a cielo aperto (toracotomia, minitoracotomia, sternotomia), con arteria autologa, altra arteria
- 36.1B.16 ↔ Sestuplo e ulteriore bypass (aorto)coronarico, chirurgico a cielo aperto (toracotomia, minitoracotomia, sternotomia), con vena autologa, senza mesh esterno di supporto
- 36.1B.17 ↔ Sestuplo e ulteriore bypass (aorto)coronarico, chirurgico a cielo aperto (toracotomia, minitoracotomia, sternotomia), con vena autologa, con mesh esterno di supporto
- 36.1B.18 ↔ Sestuplo e ulteriore bypass (aorto)coronarico, chirurgico a cielo aperto (toracotomia, minitoracotomia, sternotomia), con xenotrapianto
- 36.1B.1A ↔ Sestuplo e ulteriore bypass (aorto)coronarico, chirurgico a cielo aperto (toracotomia, minitoracotomia, sternotomia), con protesi vascolare
- 36.1B.21 ↔ Sestuplo e ulteriore bypass (aorto)coronarico, mini-invasivo, con arteria autologa, arteria radiale
- 36.1B.22 ↔ Sestuplo e ulteriore bypass (aorto)coronarico, mini-invasivo, con arteria autologa, arteria mammaria interna (arteria toracica interna)
- 36.1B.23 ↔ Sestuplo e ulteriore bypass (aorto)coronarico, mini-invasivo, con arteria autologa, innesto libero di arteria mammaria interna (IMA) (arteria toracica interna)
- 36.1B.24 ↔ Sestuplo e ulteriore bypass (aorto)coronarico, mini-invasivo, con arteria autologa, arteria addominale
- 36.1B.25 ↔ Sestuplo e ulteriore bypass (aorto)coronarico, mini-invasivo, con arteria autologa, altra arteria
- 36.1B.26 ↔ Sestuplo e ulteriore bypass (aorto)coronarico, mini-invasivo, con vena autologa, senza mesh esterno di supporto
- 36.1B.27 ↔ Sestuplo e ulteriore bypass (aorto)coronarico, mini-invasivo, con vena autologa, con mesh esterno di supporto
- 36.1B.28 ↔ Sestuplo e ulteriore bypass (aorto)coronarico, mini-invasivo, con xenotrapianto
- 36.1B.2A ↔ Sestuplo e ulteriore bypass (aorto)coronarico, mini-invasivo, con protesi vascolare
- 36.1B.99 ↔ Sestuplo e ulteriore bypass (aorto)coronarico, secondo la tecnica e il materiale, altro
- 36.2 ↔ Rivascolarizzazione cardiaca mediante innesto arterioso
- 36.31 ↔ Rivascolarizzazione transmiocardica a cuore aperto
- 36.32 ↔ Altra rivascolarizzazione transmiocardica
- 36.33 ↔ Rivascolarizzazione transmiocardica endoscopica
- 36.34 ↔ Rivascolarizzazione transmiocardica percutanea
- 36.39.00 ↔ Altra rivascolarizzazione cardiaca, NAS
- 36.39.10 ↔ Rivascolarizzazione cardiaca mediante patch coronarico
- 36.39.11 ↔ Revisione di bypass coronarico
- 36.39.12 ↔ Nuovo innesto di bypass coronarico
- 36.39.13 ↔ Trasposizione di arterie coronarie
- 36.39.99 ↔ Altra rivascolarizzazione cardiaca, altro
- 36.91 ↔ Riparazione di aneurisma di un vaso coronarico
- 36.99.00 ↔ Altri interventi sui vasi del cuore NAS
- 36.99.20 ↔ Interventi per anomalie congenite dei vasi cardiaci
- 36.99.30 ↔ Ricostruzione dell'ostio coronarico
- 36.99.40 ↔ Simpatectomia coronarica
- 36.99.99 ↔ Altri interventi sui vasi cardiaci, altro
- 38.45.00 ↔ Resezione di vasi toracici con sostituzione, NAS
- 38.45.10 ↔ Resezione dell'aorta toracica con sostituzione, NAS
- 38.45.12 ↔ Resezione dell'aorta toracica con sostituzione
- 38.45.13 ↔ Resezione dell'aorta toracoaddominale con sostituzione

38.45.14 ↔	Resezione dell'aorta toracica con sostituzione con protesi ibrida	38.45.22 ↔	Resezione del tronco brachiocefalico con sostituzione
38.45.15 ↔	Resezione dell'aorta ascendente con sostituzione	38.45.29 ↔	Resezione di altre arterie toraciche con sostituzione
38.45.16 ↔	Resezione dell'arco aortico con sostituzione	38.45.30 ↔	Resezione di vene toraciche con sostituzione, NAS
38.45.17 ↔	Resezione dell'aorta ascendente nonché dell'arco aortico con sostituzione	38.45.31 ↔	Resezione della vena cava superiore con sostituzione
38.45.19 ↔	Resezione dell'aorta toracica con sostituzione, altro	38.45.38 ↔	Resezione di altre vene toraciche profonde con sostituzione
38.45.20 ↔	Resezione di altre arterie toraciche con sostituzione, NAS	38.45.39 ↔	Resezione di vene toraciche con sostituzione, altro
38.45.21 ↔	Resezione dell'arteria polmonare con sostituzione	38.45.99 ↔	Resezione di vasi toracici con sostituzione, altro

Diagnosi F03-3

I71.2	Aneurisma dell'aorta toracica, senza indicazione di rottura	Q24.1	Levocardia
Q20.0	Tronco arterioso comune	Q24.2	Cuore triatriale
Q20.1	Ventricolo destro a doppia uscita	Q24.3	Stenosi infundibolare della polmonare
Q20.2	Ventricolo sinistro a doppia uscita	Q24.4	Stenosi subaortica congenita
Q20.3	Connessione discordante ventricolo-arteriosa	Q24.5	Malformazione dei vasi coronarici
Q20.4	Cuore biatriale univentricolato	Q24.6	Blocco cardiaco congenito
Q20.5	Connessione atrio-ventricolare discordante	Q24.8	Altre malformazioni congenite specificate del cuore
Q20.6	Isomerismo atriale	Q24.9	Malformazione congenita del cuore non specificata
Q20.8	Altre malformazioni congenite delle cavità e delle connessioni cardiache	Q25.0	Dotto arterioso aperto
Q20.9	Malformazione congenita di cavità e connessioni cardiache non specificata	Q25.1	Coartazione dell'aorta
Q21.0	Difetto del setto interventricolare [comunicazione interventricolare]	Q25.2	Atresia dell'aorta
Q21.1	Difetto del setto interatriale [comunicazione interatriale]	Q25.3	Stenosi dell'aorta
Q21.2	Difetto del setto atrio-ventricolare [comunicazione atrio-ventricolare]	Q25.4	Altre malformazioni congenite dell'aorta
Q21.3	Tetralogia di Fallot	Q25.5	Atresia di arteria polmonare
Q21.4	Difetto del setto aorto-polmonare [comunicazione aorto-polmonare]	Q25.6	Stenosi di arteria polmonare (congenita)
Q21.80	Pentalogia di Fallot	Q25.7	Altre malformazioni congenite di arteria polmonare
Q21.88	Altre malformazioni congenite dei setti cardiaci	Q25.8	Altre malformazioni congenite delle grandi arterie
Q21.9	Malformazione congenita settale cardiaca non specificata	Q25.9	Malformazione congenita non specificata delle grandi arterie
Q22.0	Atresia della valvola polmonare	Q26.0	Stenosi congenita della vena cava
Q22.1	Stenosi congenita della valvola polmonare	Q26.1	Persistenza della vena cava superiore sinistra
Q22.2	Insufficienza congenita della valvola polmonare	Q26.2	Connessione totalmente anomala delle vene polmonari
Q22.3	Altre malformazioni congenite della valvola polmonare	Q26.3	Connessione parzialmente anomala delle vene polmonari
Q22.4	Stenosi tricuspide congenita	Q26.4	Connessione venosa polmonare anomala non specificata
Q22.5	Anomalia di Ebstein	Q26.5	Connessione anomala della vena porta
Q22.6	Sindrome del cuore destro ipoplasico	Q26.6	Fistola (congenita) fra arteria epatica e vena porta
Q22.8	Altre malformazioni congenite della valvola tricuspide	Q26.8	Altre malformazioni congenite dei grossi vasi venosi
Q22.9	Malformazione congenita della valvola tricuspide non specificata	Q26.9	Malformazione congenita dei grossi vasi venosi non specificata
Q23.0	Stenosi congenita della valvola aortica	Q27.0	Assenza congenita o ipoplasia dell'arteria ombelicale
Q23.1	Insufficienza congenita della valvola aortica	Q27.1	Stenosi congenita di arteria renale
Q23.2	Stenosi mitralica congenita	Q27.2	Altre malformazioni congenite di arteria renale
Q23.3	Insufficienza mitralica congenita	Q27.3	Malformazioni arteriovenose periferiche
Q23.4	Sindrome del cuore sinistro ipoplasico	Q27.4	Flebectasia congenita
Q23.8	Altre malformazioni congenite della valvola aortica della valvola mitrale	Q27.8	Altre malformazioni congenite specificate del sistema vascolare periferico
Q23.9	Malformazione congenita non specificata della valvola aortica e della valvola mitralica	Q27.9	Malformazione congenita non specificata del sistema vascolare periferico
Q24.0	Destrocardia	Q28.80	Altro aneurisma congenito
		Q28.81	Altra fistola congenita dell'apparato circolatorio
		Q28.88	Altre malformazioni congenite specificate dell'apparato circolatorio
		Q28.9	Malformazione congenita dell'apparato circolatorio non specificata

Diagnosi F03-4

Q20.0	Tronco arterioso comune	Q24.2	Cuore triatriale
Q20.1	Ventricolo destro a doppia uscita	Q24.3	Stenosi infundibolare della polmonare
Q20.2	Ventricolo sinistro a doppia uscita	Q24.4	Stenosi subaortica congenita
Q20.3	Connessione discordante ventricolo-arteriosa	Q24.5	Malformazione dei vasi coronarici
Q20.4	Cuore biatriale univentricolato	Q24.6	Blocco cardiaco congenito
Q20.5	Connessione atrio-ventricolare discordante	Q24.8	Altre malformazioni congenite specificate del cuore
Q20.6	Isomerismo atriale	Q24.9	Malformazione congenita del cuore non specificata
Q20.8	Altre malformazioni congenite delle cavità e delle connessioni cardiache	Q25.0	Dotto arterioso aperto
Q20.9	Malformazione congenita di cavità e connessioni cardiache non specificata	Q25.1	Coartazione dell'aorta
Q21.0	Difetto del setto interventricolare [comunicazione interventricolare]	Q25.2	Atresia dell'aorta
Q21.1	Difetto del setto interatriale [comunicazione interatriale]	Q25.3	Stenosi dell'aorta
Q21.2	Difetto del setto atrio-ventricolare [comunicazione atrio-ventricolare]	Q25.4	Altre malformazioni congenite dell'aorta
Q21.3	Tetralogia di Fallot	Q25.5	Atresia di arteria polmonare
Q21.4	Difetto del setto aorto-polmonare [comunicazione aorto-polmonare]	Q25.6	Stenosi di arteria polmonare (congenita)
Q21.80	Pentalogia di Fallot	Q25.7	Altre malformazioni congenite di arteria polmonare
Q21.88	Altre malformazioni congenite dei setti cardiaci	Q25.8	Altre malformazioni congenite delle grandi arterie
Q21.9	Malformazione congenita settale cardiaca non specificata	Q25.9	Malformazione congenita non specificata delle grandi arterie
Q22.0	Atresia della valvola polmonare	Q26.0	Stenosi congenita della vena cava
Q22.1	Stenosi congenita della valvola polmonare	Q26.1	Persistenza della vena cava superiore sinistra
Q22.2	Insufficienza congenita della valvola polmonare	Q26.2	Connessione totalmente anomala delle vene polmonari
Q22.3	Altre malformazioni congenite della valvola polmonare	Q26.3	Connessione parzialmente anomala delle vene polmonari
Q22.4	Stenosi tricuspide congenita	Q26.4	Connessione venosa polmonare anomala non specificata
Q22.5	Anomalia di Ebstein	Q26.5	Connessione anomala della vena porta
Q22.6	Sindrome del cuore destro ipoplasico	Q26.6	Fistola (congenita) fra arteria epatica e vena porta
Q22.8	Altre malformazioni congenite della valvola tricuspide	Q26.8	Altre malformazioni congenite dei grossi vasi venosi
Q22.9	Malformazione congenita della valvola tricuspide non specificata	Q26.9	Malformazione congenita dei grossi vasi venosi non specificata
Q23.0	Stenosi congenita della valvola aortica	Q27.0	Assenza congenita o ipoplasia dell'arteria ombelicale
Q23.1	Insufficienza congenita della valvola aortica	Q27.1	Stenosi congenita di arteria renale
Q23.2	Stenosi mitralica congenita	Q27.2	Altre malformazioni congenite di arteria renale
Q23.3	Insufficienza mitralica congenita	Q27.3	Malformazioni arteriovenose periferiche
Q23.4	Sindrome del cuore sinistro ipoplasico	Q27.4	Flebectasia congenita
Q23.8	Altre malformazioni congenite della valvola aortica e della valvola mitrale	Q27.8	Altre malformazioni congenite specificate del sistema vascolare periferico
Q23.9	Malformazione congenita non specificata della valvola aortica e della valvola mitralica	Q27.9	Malformazione congenita non specificata del sistema vascolare periferico
Q24.0	Destrocardia	Q28.80	Altro aneurisma congenito
Q24.1	Levocardia	Q28.81	Altra fistola congenita dell'apparato circolatorio
		Q28.88	Altre malformazioni congenite specificate dell'apparato circolatorio
		Q28.9	Malformazione congenita dell'apparato circolatorio non specificata

Procedura F03-5

35.31 ↔	Interventi sul muscolo papillare	35.A1.13 ↔	Valvulotomia della valvola aortica, per via endovascolare
35.32 ↔	Interventi sulle corde tendinee	35.A1.14 ↔	Valvulotomia della valvola aortica catetere-guidata, transapicale
35.34 ↔	Infundibulectomia	35.A2.00 ↔	Valvulotomia della valvola mitrale, NAS
35.35.00 ↔	Interventi sulle trabecole carnose del cuore, NAS	35.A2.09 ↔	Valvulotomia della valvola mitrale, altro
35.35.09 ↔	Interventi sulle trabecole carnose del cuore, altro	35.A2.11 ↔	Valvulotomia della valvola mitrale tramite sternotomia completa
35.35.10 ↔	Resezione fibrosa o muscolare sottovalvolare aortica	35.A2.12 ↔	Valvulotomia della valvola mitrale tramite toracotomia mini-invasiva (sternotomia parziale superiore, toracotomia laterale)
35.36.00 ↔	Resezione sopravalvolare, valvola cardiaca, NAS	35.A2.13 ↔	Valvulotomia della valvola mitrale, per via endovascolare
35.36.09 ↔	Resezione sopravalvolare, valvola cardiaca, altro	35.A2.14 ↔	Valvulotomia della valvola mitrale catetere-guidata, transapicale
35.36.11 ↔	Resezione sopravalvolare, valvola aortica	35.A3.00 ↔	Valvulotomia della valvola polmonare, NAS
35.36.21 ↔	Resezione sopravalvolare, valvola polmonare	35.A3.09 ↔	Valvulotomia della valvola polmonare, altro
35.95 ↔	Revisione di procedure correttive del cuore		
35.A1.00 ↔	Valvulotomia della valvola aortica, NAS		
35.A1.09 ↔	Valvulotomia della valvola aortica, altro		
35.A1.11 ↔	Valvulotomia della valvola aortica tramite sternotomia completa		
35.A1.12 ↔	Valvulotomia della valvola aortica tramite toracotomia mini-invasiva (sternotomia parziale superiore, toracotomia laterale)		

35.A3.11 ↔	Valvulotomia della valvola polmonare tramite sternotomia completa	35.D3.11 ↔	Annuloplastica della valvola polmonare tramite sternotomia completa
35.A3.12 ↔	Valvulotomia della valvola polmonare tramite toracotomia mini-invasiva (sternotomia parziale superiore, toracotomia laterale)	35.D3.12 ↔	Annuloplastica della valvola polmonare tramite toracotomia mini-invasiva (sternotomia parziale superiore, toracotomia laterale)
35.A3.13 ↔	Valvulotomia della valvola polmonare, per via endovascolare	35.D3.13 ↔	Annuloplastica della valvola polmonare, per via endovascolare
35.A3.14 ↔	Valvulotomia della valvola polmonare catetere-guidata, transapicale	35.D3.14 ↔	Annuloplastica della valvola polmonare catetere-guidata, transapicale
35.A4.00 ↔	Valvulotomia della valvola tricuspide, NAS	35.D4.00 ↔	Annuloplastica della valvola tricuspide
35.A4.09 ↔	Valvulotomia della valvola tricuspide, altro	35.D4.09 ↔	Annuloplastica della valvola tricuspide
35.A4.11 ↔	Valvulotomia della valvola tricuspide tramite sternotomia completa	35.D4.11 ↔	Annuloplastica della valvola tricuspide tramite sternotomia completa
35.A4.12 ↔	Valvulotomia della valvola tricuspide tramite toracotomia mini-invasiva (sternotomia parziale superiore, toracotomia laterale)	35.D4.12 ↔	Annuloplastica della valvola tricuspide tramite toracotomia mini-invasiva (sternotomia parziale superiore, toracotomia laterale)
35.A4.13 ↔	Valvulotomia della valvola tricuspide, per via endovascolare	35.E1.11 ↔	Valvuloplastica della valvola aortica tramite sternotomia completa
35.A4.14 ↔	Valvulotomia della valvola tricuspide catetere-guidata, transapicale	35.E1.12 ↔	Valvuloplastica della valvola aortica tramite toracotomia mini-invasiva (sternotomia parziale superiore, toracotomia laterale)
35.C1.00 ↔	Ricostruzione di tasche della valvola aortica, NAS	35.E2.11 ↔	Valvuloplastica della valvola mitrale tramite sternotomia completa
35.C1.09 ↔	Ricostruzione di tasche della valvola aortica, altro	35.E2.12 ↔	Valvuloplastica della valvola mitrale tramite toracotomia mini-invasiva (sternotomia parziale superiore, toracotomia laterale)
35.C1.11 ↔	Ricostruzione di tasche della valvola aortica tramite sternotomia completa	35.E3.11 ↔	Valvuloplastica della valvola polmonare tramite sternotomia completa
35.C1.12 ↔	Ricostruzione di tasche della valvola aortica tramite toracotomia mini-invasiva (sternotomia parziale superiore, toracotomia laterale)	35.E3.12 ↔	Valvuloplastica della valvola polmonare tramite toracotomia mini-invasiva (sternotomia parziale superiore, toracotomia laterale)
35.C2.00 ↔	Ricostruzione di cuspidi della valvola mitrale, NAS	35.E4.11 ↔	Valvuloplastica della valvola tricuspide tramite sternotomia completa
35.C2.09 ↔	Ricostruzione di cuspidi della valvola mitrale, altro	35.E4.12 ↔	Valvuloplastica della valvola tricuspide tramite toracotomia mini-invasiva (sternotomia parziale superiore, toracotomia laterale)
35.C2.11 ↔	Ricostruzione di cuspidi della valvola mitrale tramite sternotomia completa	35.F1.00 ↔	Sostituzione della valvola aortica con valvola cardiaca protesica o protesi vascolare valvolata, NAS
35.C2.12 ↔	Ricostruzione di cuspidi della valvola mitrale tramite toracotomia mini-invasiva (sternotomia parziale superiore, toracotomia laterale)	35.F1.09 ↔	Sostituzione della valvola aortica con valvola cardiaca protesica o protesi vascolare valvolata, altro
35.C3.00 ↔	Ricostruzione di tasche della valvola polmonare, NAS	35.F1.11 ↔	Sostituzione della valvola aortica con alloinnesto (omoinnesto), tramite sternotomia completa
35.C3.09 ↔	Ricostruzione di tasche della valvola polmonare, altro	35.F1.12 ↔	Sostituzione della valvola aortica con alloinnesto (omoinnesto), tramite toracotomia mini-invasiva (sternotomia parziale superiore, toracotomia laterale)
35.C3.11 ↔	Ricostruzione di tasche della valvola polmonare tramite sternotomia completa	35.F1.21 ↔	Sostituzione della valvola aortica con xenoinnesto (bioprotesi), tramite sternotomia completa
35.C3.12 ↔	Ricostruzione di tasche della valvola polmonare tramite toracotomia mini-invasiva (sternotomia parziale superiore, toracotomia laterale)	35.F1.22 ↔	Sostituzione della valvola aortica con xenoinnesto (bioprotesi), tramite toracotomia mini-invasiva (sternotomia parziale superiore, toracotomia laterale)
35.C4.00 ↔	Ricostruzione di cuspidi della valvola tricuspide, NAS	35.F1.31 ↔	Sostituzione della valvola aortica con xenoinnesto, stentless, tramite sternotomia completa
35.C4.09 ↔	Ricostruzione di cuspidi della valvola tricuspide, altro	35.F1.32 ↔	Sostituzione della valvola aortica con xenoinnesto, stentless, tramite toracotomia mini-invasiva (sternotomia parziale superiore, toracotomia laterale)
35.C4.11 ↔	Ricostruzione di cuspidi della valvola tricuspide tramite sternotomia completa	35.F1.41 ↔	Sostituzione della valvola aortica con xenoinnesto autoespandente, senza sutura, tramite sternotomia completa
35.C4.12 ↔	Ricostruzione di cuspidi della valvola tricuspide tramite toracotomia mini-invasiva (sternotomia parziale superiore, toracotomia laterale)	35.F1.42 ↔	Sostituzione della valvola aortica con xenoinnesto autoespandente, senza sutura, tramite toracotomia mini-invasiva (sternotomia parziale superiore, toracotomia laterale)
35.D1.00 ↔	Annuloplastica della valvola aortica, NAS	35.F1.51 ↔	Sostituzione della valvola aortica con protesi meccanica, tramite sternotomia completa
35.D1.09 ↔	Annuloplastica della valvola aortica, altro	35.F1.52 ↔	Sostituzione della valvola aortica con protesi meccanica, tramite toracotomia mini-invasiva (sternotomia parziale superiore, toracotomia laterale)
35.D1.11 ↔	Annuloplastica della valvola aortica tramite sternotomia completa	35.F1.61 ↔	Sostituzione della valvola aortica con protesi vascolare valvolata, di tipo biologico, tramite sternotomia completa
35.D1.12 ↔	Annuloplastica della valvola aortica tramite toracotomia mini-invasiva (sternotomia parziale superiore, toracotomia laterale)		
35.D1.13 ↔	Annuloplastica della valvola aortica, per via endovascolare		
35.D1.14 ↔	Annuloplastica della valvola aortica catetere-guidata, transapicale		
35.D2.00 ↔	Annuloplastica della valvola mitrale, NAS		
35.D2.09 ↔	Annuloplastica della valvola mitrale, altro		
35.D2.11 ↔	Annuloplastica della valvola mitrale tramite sternotomia completa		
35.D2.12 ↔	Annuloplastica della valvola mitrale tramite toracotomia mini-invasiva (sternotomia parziale superiore, toracotomia laterale)		
35.D3.00 ↔	Annuloplastica della valvola polmonare, NAS		
35.D3.09 ↔	Annuloplastica della valvola polmonare, altro		

- 35.F1.62 ↔ Sostituzione della valvola aortica con protesi vascolare valvolata, di tipo biologico, tramite toracotomia mini-invasiva (sternotomia parziale superiore, toracotomia laterale)
- 35.F1.71 ↔ Sostituzione della valvola aortica con protesi vascolare valvolata, di tipo meccanico, tramite sternotomia completa
- 35.F1.72 ↔ Sostituzione della valvola aortica con protesi vascolare valvolata, di tipo meccanico, tramite toracotomia mini-invasiva (sternotomia parziale superiore, toracotomia laterale)
- 35.F1.81 ↔ Sostituzione della valvola aortica con alloinnesto (omoinnesto) decellularizzato, mediante sternotomia completa
- 35.F1.82 ↔ Sostituzione della valvola aortica con alloinnesto (omoinnesto) decellularizzato, mediante toracotomia mini-invasiva (sternotomia parziale superiore, toracotomia laterale)
- 35.F2.00 ↔ Sostituzione della valvola mitrale con valvola cardiaca protesica, NAS
- 35.F2.09 ↔ Sostituzione della valvola mitrale con valvola cardiaca protesica, altro
- 35.F2.11 ↔ Sostituzione della valvola mitrale con alloinnesto (omoinnesto), tramite sternotomia completa
- 35.F2.12 ↔ Sostituzione della valvola mitrale con alloinnesto (omoinnesto), tramite toracotomia mini-invasiva (sternotomia parziale superiore, toracotomia laterale)
- 35.F2.21 ↔ Sostituzione della valvola mitrale con xenoinnesto (bioprotesi), tramite sternotomia completa
- 35.F2.22 ↔ Sostituzione della valvola mitrale con xenoinnesto (bioprotesi), tramite toracotomia mini-invasiva (sternotomia parziale superiore, toracotomia laterale)
- 35.F2.31 ↔ Sostituzione della valvola mitrale con xenoinnesto, stentless, tramite sternotomia completa
- 35.F2.32 ↔ Sostituzione della valvola mitrale con xenoinnesto, stentless, tramite toracotomia mini-invasiva (sternotomia parziale superiore, toracotomia laterale)
- 35.F2.51 ↔ Sostituzione della valvola mitrale con protesi meccanica, tramite sternotomia completa
- 35.F2.52 ↔ Sostituzione della valvola mitrale con protesi meccanica, tramite toracotomia mini-invasiva (sternotomia parziale superiore, toracotomia laterale)
- 35.F3.00 ↔ Sostituzione della valvola polmonare con valvola cardiaca protesica o protesi vascolare valvolata, NAS
- 35.F3.09 ↔ Sostituzione della valvola polmonare con valvola cardiaca protesica o protesi vascolare valvolata, altro
- 35.F3.11 ↔ Sostituzione della valvola polmonare con alloinnesto (omoinnesto), tramite sternotomia completa
- 35.F3.12 ↔ Sostituzione della valvola polmonare con alloinnesto (omoinnesto), tramite toracotomia mini-invasiva (sternotomia parziale superiore, toracotomia laterale)
- 35.F3.21 ↔ Sostituzione della valvola polmonare con xenoinnesto (bioprotesi), tramite sternotomia completa
- 35.F3.22 ↔ Sostituzione della valvola polmonare con xenoinnesto (bioprotesi), tramite toracotomia mini-invasiva (sternotomia parziale superiore, toracotomia laterale)
- 35.F3.31 ↔ Sostituzione della valvola polmonare con xenoinnesto, stentless, tramite sternotomia completa
- 35.F3.32 ↔ Sostituzione della valvola polmonare con xenoinnesto, stentless, tramite toracotomia mini-invasiva (sternotomia parziale superiore, toracotomia laterale)
- 35.F3.51 ↔ Sostituzione della valvola polmonare con protesi meccanica, tramite sternotomia completa
- 35.F3.52 ↔ Sostituzione della valvola polmonare con protesi meccanica, tramite toracotomia mini-invasiva (sternotomia parziale superiore, toracotomia laterale)
- 35.F3.61 ↔ Sostituzione della valvola polmonare con protesi vascolare valvolata, di tipo biologico, tramite sternotomia completa
- 35.F3.62 ↔ Sostituzione della valvola polmonare con protesi vascolare valvolata, di tipo biologico, tramite toracotomia mini-invasiva (sternotomia parziale superiore, toracotomia laterale)
- 35.F3.71 ↔ Sostituzione della valvola polmonare con protesi vascolare valvolata, di tipo meccanico, tramite sternotomia completa
- 35.F3.72 ↔ Sostituzione della valvola polmonare con protesi vascolare valvolata, di tipo meccanico, tramite toracotomia mini-invasiva (sternotomia parziale superiore, toracotomia laterale)
- 35.F3.81 ↔ Sostituzione della valvola polmonare con alloinnesto (omoinnesto) decellularizzato, mediante sternotomia completa
- 35.F3.82 ↔ Sostituzione della valvola polmonare con alloinnesto (omoinnesto) decellularizzato, mediante toracotomia mini-invasiva (sternotomia parziale superiore, toracotomia laterale)
- 35.F4.00 ↔ Sostituzione della valvola tricuspide con valvola cardiaca protesica, NAS
- 35.F4.09 ↔ Sostituzione della valvola tricuspide con valvola cardiaca protesica, altro
- 35.F4.11 ↔ Sostituzione della valvola tricuspide con alloinnesto (omoinnesto), tramite sternotomia completa
- 35.F4.12 ↔ Sostituzione della valvola tricuspide con alloinnesto (omoinnesto), tramite toracotomia mini-invasiva (sternotomia parziale superiore, toracotomia laterale)
- 35.F4.21 ↔ Sostituzione della valvola tricuspide con xenoinnesto (bioprotesi), tramite sternotomia completa
- 35.F4.22 ↔ Sostituzione della valvola tricuspide con xenoinnesto (bioprotesi), tramite toracotomia mini-invasiva (sternotomia parziale superiore, toracotomia laterale)
- 35.F4.31 ↔ Sostituzione della valvola tricuspide con xenoinnesto, stentless, tramite sternotomia completa
- 35.F4.32 ↔ Sostituzione della valvola tricuspide con xenoinnesto, stentless, tramite toracotomia mini-invasiva (sternotomia parziale superiore, toracotomia laterale)
- 35.F4.51 ↔ Sostituzione della valvola tricuspide con protesi meccanica, tramite sternotomia completa
- 35.F4.52 ↔ Sostituzione della valvola tricuspide con protesi meccanica, tramite toracotomia mini-invasiva (sternotomia parziale superiore, toracotomia laterale)
- 35.G0 ↔ Revisione di sostituzione di valvola cardiaca, NAS
- 35.G1.11 ↔ Revisione di sostituzione della valvola aortica, tramite sternotomia completa
- 35.G1.12 ↔ Revisione di sostituzione della valvola aortica, tramite toracotomia mini-invasiva (sternotomia parziale superiore, toracotomia laterale)
- 35.G1.13 ↔ Revisione di sostituzione della valvola aortica, per via endovascolare
- 35.G1.14 ↔ Revisione di sostituzione della valvola aortica, transapicale
- 35.G2.11 ↔ Revisione di sostituzione della valvola mitrale, tramite sternotomia completa
- 35.G2.12 ↔ Revisione di sostituzione della valvola mitrale, tramite toracotomia mini-invasiva (sternotomia parziale superiore, toracotomia laterale)
- 35.G2.13 ↔ Revisione di sostituzione della valvola mitrale, per via endovascolare
- 35.G2.14 ↔ Revisione di sostituzione della valvola mitrale, transapicale
- 35.G3.11 ↔ Revisione di sostituzione della valvola polmonare, tramite sternotomia completa
- 35.G3.12 ↔ Revisione di sostituzione della valvola polmonare, tramite toracotomia mini-invasiva (sternotomia parziale superiore, toracotomia laterale)

35.G3.13 ↔	Revisione di sostituzione della valvola polmonare, per via endovascolare	35.H1.82 ↔	Rimozione di valvola aortica protesica nonché impianto di alloinnesto (omoinnesto) decellularizzato, mediante toracotomia mini-invasiva (sternotomia parziale superiore, toracotomia laterale)
35.G3.14 ↔	Revisione di sostituzione della valvola polmonare, transapicale	35.H2.00 ↔	Rimozione nonché impianto di nuova valvola mitrale protesica, NAS
35.G4.11 ↔	Revisione di sostituzione della valvola tricuspide, tramite sternotomia completa	35.H2.09 ↔	Rimozione nonché impianto di nuova valvola mitrale protesica, altro
35.G4.12 ↔	Revisione di sostituzione della valvola tricuspide, tramite toracotomia mini-invasiva (sternotomia parziale superiore, toracotomia laterale)	35.H2.11 ↔	Rimozione di valvola mitrale protesica nonché impianto di alloinnesto (omoinnesto), tramite sternotomia completa
35.G4.13 ↔	Revisione di sostituzione della valvola tricuspide, per via endovascolare	35.H2.12 ↔	Rimozione di valvola mitrale protesica nonché impianto di alloinnesto (omoinnesto), tramite toracotomia mini-invasiva (sternotomia parziale superiore, toracotomia laterale)
35.G4.14 ↔	Revisione di sostituzione della valvola tricuspide, transapicale	35.H2.21 ↔	Rimozione di valvola mitrale protesica nonché impianto di xenoinnesto (bioprotesi), tramite sternotomia completa
35.G9 ↔	Revisione di sostituzione di valvola cardiaca, altro	35.H2.22 ↔	Rimozione di valvola mitrale protesica nonché impianto di xenoinnesto (bioprotesi), tramite toracotomia mini-invasiva (sternotomia parziale superiore, toracotomia laterale)
35.H1.00 ↔	Rimozione nonché impianto di nuova valvola aortica protesica o protesi vascolare valvolata, NAS	35.H2.23 ↔	Rimozione di valvola mitrale protesica nonché impianto di xenoinnesto (bioprotesi), per via endovascolare
35.H1.09 ↔	Rimozione nonché impianto di nuova valvola aortica protesica o protesi vascolare valvolata, altro	35.H2.24 ↔	Rimozione di valvola mitrale protesica nonché impianto di xenoinnesto (bioprotesi), transapicale
35.H1.11 ↔	Rimozione di valvola aortica protesica nonché impianto di alloinnesto (omoinnesto), tramite sternotomia completa	35.H2.31 ↔	Rimozione di valvola mitrale protesica nonché impianto di xenoinnesto, stentless, tramite sternotomia completa
35.H1.12 ↔	Rimozione di valvola aortica protesica nonché impianto di alloinnesto (omoinnesto), tramite toracotomia mini-invasiva (sternotomia parziale superiore, toracotomia laterale)	35.H2.32 ↔	Rimozione di valvola mitrale protesica nonché impianto di xenoinnesto, stentless, tramite toracotomia mini-invasiva (sternotomia parziale superiore, toracotomia laterale)
35.H1.21 ↔	Rimozione di valvola aortica protesica nonché impianto di xenoinnesto (bioprotesi), tramite sternotomia completa	35.H2.33 ↔	Rimozione di valvola mitrale protesica nonché impianto di xenoinnesto, stentless, per via endovascolare
35.H1.22 ↔	Rimozione di valvola aortica protesica nonché impianto di xenoinnesto (bioprotesi), tramite toracotomia mini-invasiva (sternotomia parziale superiore, toracotomia laterale)	35.H2.34 ↔	Rimozione di valvola mitrale protesica nonché impianto di xenoinnesto, stentless, transapicale
35.H1.31 ↔	Rimozione di valvola aortica protesica nonché impianto di xenoinnesto, stentless, tramite sternotomia completa	35.H2.51 ↔	Rimozione di valvola mitrale protesica nonché impianto di protesi meccanica, tramite sternotomia completa
35.H1.32 ↔	Rimozione di valvola aortica protesica nonché impianto di xenoinnesto, stentless, tramite toracotomia mini-invasiva (sternotomia parziale superiore, toracotomia laterale)	35.H2.52 ↔	Rimozione di valvola mitrale protesica nonché impianto di protesi meccanica, tramite toracotomia mini-invasiva (sternotomia parziale superiore, toracotomia laterale)
35.H1.41 ↔	Rimozione di valvola aortica protesica nonché impianto di xenoinnesto autoespandente, senza sutura, tramite sternotomia completa	35.H3.00 ↔	Rimozione nonché impianto di nuova valvola polmonare protesica o protesi vascolare valvolata, NAS
35.H1.42 ↔	Rimozione di valvola aortica protesica nonché impianto di xenoinnesto autoespandente, senza sutura, tramite toracotomia mini-invasiva (sternotomia parziale superiore, toracotomia laterale)	35.H3.09 ↔	Rimozione nonché impianto di nuova valvola polmonare protesica o protesi vascolare valvolata, altro
35.H1.51 ↔	Rimozione di valvola aortica protesica nonché impianto di protesi meccanica, tramite sternotomia completa	35.H3.11 ↔	Rimozione di valvola polmonare protesica nonché impianto di alloinnesto (omoinnesto), tramite sternotomia completa
35.H1.52 ↔	Rimozione di valvola aortica protesica nonché impianto di protesi meccanica, tramite toracotomia mini-invasiva (sternotomia parziale superiore, toracotomia laterale)	35.H3.12 ↔	Rimozione di valvola polmonare protesica nonché impianto di alloinnesto (omoinnesto), tramite toracotomia mini-invasiva (sternotomia parziale superiore, toracotomia laterale)
35.H1.61 ↔	Rimozione di valvola aortica protesica nonché impianto di protesi vascolare valvolata, di tipo biologico, tramite sternotomia completa	35.H3.21 ↔	Rimozione di valvola polmonare protesica nonché impianto di xenoinnesto (bioprotesi), tramite sternotomia completa
35.H1.62 ↔	Rimozione di valvola aortica protesica nonché impianto di protesi vascolare valvolata, di tipo biologico, tramite toracotomia mini-invasiva (sternotomia parziale superiore, toracotomia laterale)	35.H3.22 ↔	Rimozione di valvola polmonare protesica nonché impianto di xenoinnesto (bioprotesi), tramite toracotomia mini-invasiva (sternotomia parziale superiore, toracotomia laterale)
35.H1.71 ↔	Rimozione di valvola aortica protesica nonché impianto di protesi vascolare valvolata, di tipo meccanico, tramite sternotomia completa	35.H3.31 ↔	Rimozione di valvola polmonare protesica nonché impianto di xenoinnesto, stentless, tramite sternotomia completa
35.H1.72 ↔	Rimozione di valvola aortica protesica nonché impianto di protesi vascolare valvolata, di tipo meccanico, tramite toracotomia mini-invasiva (sternotomia parziale superiore, toracotomia laterale)		
35.H1.81 ↔	Rimozione di valvola aortica protesica nonché impianto di alloinnesto (omoinnesto) decellularizzato, mediante sternotomia completa		

- 35.H3.32 ↔ Rimozione di valvola polmonare protesica nonché impianto di xenoinnesto, stentless, tramite toracotomia mini-invasiva (sternotomia parziale superiore, toracotomia laterale)
- 35.H3.51 ↔ Rimozione di valvola polmonare protesica nonché impianto di protesi meccanica, tramite sternotomia completa
- 35.H3.52 ↔ Rimozione di valvola polmonare protesica nonché impianto di protesi meccanica, tramite toracotomia mini-invasiva (sternotomia parziale superiore, toracotomia laterale)
- 35.H3.61 ↔ Rimozione di valvola polmonare protesica nonché impianto di protesi vascolare valvolata, di tipo biologico, tramite sternotomia completa
- 35.H3.62 ↔ Rimozione di valvola polmonare protesica nonché impianto di protesi vascolare valvolata, di tipo biologico, tramite toracotomia mini-invasiva (sternotomia parziale superiore, toracotomia laterale)
- 35.H3.71 ↔ Rimozione di valvola polmonare protesica nonché impianto di protesi vascolare valvolata, di tipo meccanico, tramite sternotomia completa
- 35.H3.72 ↔ Rimozione di valvola polmonare protesica nonché impianto di protesi vascolare valvolata, di tipo meccanico, tramite toracotomia mini-invasiva (sternotomia parziale superiore, toracotomia laterale)
- 35.H3.81 ↔ Rimozione di valvola polmonare protesica nonché impianto di alloinnesto (omoinnesto) decellularizzato, mediante sternotomia completa
- 35.H3.82 ↔ Rimozione di valvola polmonare protesica nonché impianto di alloinnesto (omoinnesto) decellularizzato, mediante toracotomia mini-invasiva (sternotomia parziale superiore, toracotomia laterale)
- 35.H4.00 ↔ Rimozione nonché impianto di nuova valvola tricuspide protesica, NAS
- 35.H4.09 ↔ Rimozione nonché impianto di nuova valvola tricuspide protesica, altro
- 35.H4.11 ↔ Rimozione di valvola tricuspide protesica nonché impianto di alloinnesto (omoinnesto), tramite sternotomia completa
- 35.H4.12 ↔ Rimozione di valvola tricuspide protesica nonché impianto di alloinnesto (omoinnesto), tramite toracotomia mini-invasiva (sternotomia parziale superiore, toracotomia laterale)
- 35.H4.21 ↔ Rimozione di valvola tricuspide protesica nonché impianto di xenoinnesto (bioprotesi), tramite sternotomia completa
- 35.H4.22 ↔ Rimozione di valvola tricuspide protesica nonché impianto di xenoinnesto (bioprotesi), tramite toracotomia mini-invasiva (sternotomia parziale superiore, toracotomia laterale)
- 35.H4.23 ↔ Rimozione di valvola tricuspide protesica nonché impianto di xenoinnesto (bioprotesi), per via endovascolare
- 35.H4.31 ↔ Rimozione di valvola tricuspide protesica nonché impianto di xenoinnesto, stentless, tramite sternotomia completa
- 35.H4.32 ↔ Rimozione di valvola tricuspide protesica nonché impianto di xenoinnesto, stentless, tramite toracotomia mini-invasiva (sternotomia parziale superiore, toracotomia laterale)
- 35.H4.33 ↔ Rimozione di valvola tricuspide protesica nonché impianto di xenoinnesto, stentless, per via endovascolare
- 35.H4.51 ↔ Rimozione di valvola tricuspide protesica nonché impianto di protesi meccanica, tramite sternotomia completa
- 35.H4.52 ↔ Rimozione di valvola tricuspide protesica nonché impianto di protesi meccanica, tramite toracotomia mini-invasiva (sternotomia parziale superiore, toracotomia laterale)
- 35.I1.11 ↔ Intervento di Brock
- 35.I2.11 ↔ Intervento di Ross
- 35.I3.11 ↔ Intervento di Tirone David
- 35.I3.12 ↔ Intervento di Yacoub

Procedura F03-6

- 38.15.30 ↔ Endarteriectomia dell'arteria polmonare

Procedura F03-7

- 37.8A.00 ↔ Impianto di pacemaker permanente, NAS
- 37.8A.11 ↔ Impianto di pacemaker a camera singola
- 37.8A.21 ↔ Impianto di pacemaker a camera doppia, senza stimolazione antitachicardica
- 37.8A.22 ↔ Impianto di pacemaker a camera doppia, con stimolazione antitachicardica
- 37.8A.31 ↔ Impianto di pacemaker con risincronizzazione (CRT-P)
- 37.8A.41 ↔ Impianto di pacemaker senza sonda transvenoso
- 37.8A.99 ↔ Impianto di pacemaker permanente, altro

Procedura F03-8

- 37.7A.00 ↔ Impianto di elettrodo nel cuore, NAS
- 37.7A.11 ↔ Impianto di elettrodo transvenoso ventricolare
- 37.7A.12 ↔ Impianto di elettrodo transvenoso ventricolare con sensing atriale
- 37.7A.13 ↔ Impianto di elettrodo transvenoso atriale
- 37.7A.14 ↔ Impianto di elettrodo transvenoso nel ventricolo sinistro attraverso il seno coronarico
- 37.7A.21 ↔ Impianto di elettrodo nell'epicardio, mediante toracotomia e sternotomia, chirurgico a cielo aperto
- 37.7A.22 ↔ Impianto di elettrodo nell'epicardio tramite accesso sottotifoideo, chirurgico a cielo aperto
- 37.7A.23 ↔ Impianto di elettrodo nell'epicardio, per via toracoscopica
- 37.7A.31 ↔ Impianto di elettrodo di shock transvenoso
- 37.7A.32 ↔ Impianto di elettrodo di shock sottocutaneo
- 37.7A.33 ↔ Impianto di elettrodo di shock sottocutaneo per impiego con sistema di defibrillazione sottocutaneo
- 37.7A.51 ↔ Impianto di barosensore
- 37.7A.99 ↔ Impianto di elettrodo nel cuore, altro

Procedura F03-9

37.7A.51 ↔ Impianto di barosensore

ADRG F04**Procedure impegnative in più tempi o terapia a pressione negativa complessa con intervento specifico o trapianto di tessuti con anastomosi microvascolare per malattie e disturbi del sistema cardiovascolare**

Terapia a pressione negativa complessa o Terapia a pressione negative e (definizione del DRG di base (F03) o definizione del DRG di base (F06)) o (Certe procedure OR a quattro tempi e (definizione del DRG (F03A) o definizione del DRG (F06A) o definizione del DRG (F13A) o definizione del DRG (F28A))) o procedura nella tabella F04-1

DRG F04Z**Procedure impegnative in più tempi o terapia a pressione negativa complessa con intervento specifico o trapianto di tessuti con anastomosi microvascolare per malattie e disturbi del sistema cardiovascolare****Procedura F04-1**

16.98.11 ↔ Ricostruzione della parete orbitale con lembo microvascolare	27.57.10 ↔ Impianto di innesto libero con anastomosi microvascolare su labbro e bocca
18.71.14 ↔ Ricostruzione di padiglione auricolare, parziale con lembo microvascolare	27.59.40 ↔ Altra ricostruzione plastica di labbro e bocca mediante innesto libero con anastomosi microvascolare
18.71.24 ↔ Ricostruzione di padiglione auricolare, totale con lembo microvascolare	29.33.12 ↔ Faringectomia parziale, Ricostruzione con innesto libero con anastomosi microvascolare
25.2X.14 ↔ Glossectomia parziale, approccio transorale, ricostruzione con innesto libero con anastomosi microvascolare	29.33.21 ↔ Faringectomia totale, Ricostruzione con innesto libero con anastomosi microvascolare, innesto intestinale libero o pull-up gastrico
25.2X.24 ↔ Glossectomia parziale, approccio transmandibolare, ricostruzione con innesto libero con anastomosi microvascolare	29.4X.12 ↔ Intervento di plastica faringea, con innesto con anastomosi microvascolare, innesto intestinale o pull-up gastrico
25.2X.34 ↔ Pelviglossectomia, approccio transorale, ricostruzione con innesto libero con anastomosi microvascolare	30.3X.15 ↔ Laringectomia totale, ricostruzione con innesto libero con anastomosi microvascolare
25.2X.44 ↔ Pelviglossectomia, approccio transmandibolare, ricostruzione con innesto libero con anastomosi microvascolare	30.4X.15 ↔ Laringectomia radicale, con faringectomia, ricostruzione con innesto libero con anastomosi microvascolare
25.2X.54 ↔ Pelviglossomandibolectomia, ricostruzione con innesto libero con anastomosi microvascolare	30.4X.25 ↔ Laringectomia radicale, con faringectomia e tiroidectomia, ricostruzione con innesto libero con anastomosi microvascolare
25.3X.14 ↔ Glossectomia totale, approccio transorale, ricostruzione con innesto libero con anastomosi microvascolare	76.31.20 ↔ Mandibolectomia parziale, Ricostruzione mediante innesto con anastomosi microvascolare
25.3X.24 ↔ Glossectomia totale, approccio transmandibolare, ricostruzione con innesto libero con anastomosi microvascolare	76.39.10 ↔ Ostectomia parziale di altre ossa della faccia, Ricostruzione mediante innesto con anastomosi microvascolare
25.3X.34 ↔ Pelviglossectomia totale, approccio transorale, ricostruzione con innesto libero con anastomosi microvascolare	76.41.10 ↔ Mandibolectomia totale con ricostruzione contemporanea, Ricostruzione mediante innesto con anastomosi microvascolare
25.3X.44 ↔ Pelviglossectomia totale, approccio transmandibolare, ricostruzione con innesto libero con anastomosi microvascolare	76.43.10 ↔ Altra ricostruzione della mandibola mediante innesto con anastomosi microvascolare
25.3X.54 ↔ Pelviglossomandibolectomia totale, ricostruzione con innesto libero con anastomosi microvascolare	76.44.10 ↔ Ostectomia totale di altre ossa facciali, Ricostruzione mediante innesto con anastomosi microvascolare
25.4X.14 ↔ Glossectomia radicale, approccio transorale, ricostruzione con innesto libero con anastomosi microvascolare	76.46.10 ↔ Altra ricostruzione di altre ossa facciali, Ricostruzione mediante innesto con anastomosi microvascolare
25.4X.24 ↔ Glossectomia radicale, approccio transmandibolare, ricostruzione con innesto libero con anastomosi microvascolare	78.01.10 ↔ Innesto osseo della scapola e della clavicola, con peduncolo vascolare con anastomosi microvascolare
25.4X.34 ↔ Pelviglossectomia radicale, approccio transorale, ricostruzione con innesto libero con anastomosi microvascolare	78.02.10 ↔ Innesto osseo dell'omero, con peduncolo vascolare con anastomosi microvascolare
25.4X.44 ↔ Pelviglossectomia radicale, approccio transmandibolare, ricostruzione con innesto libero con anastomosi microvascolare	78.03.10 ↔ Innesto osseo del radio e dell'ulna, con peduncolo vascolare con anastomosi microvascolare
25.4X.54 ↔ Pelviglossomandibolectomia radicale, ricostruzione con innesto libero con anastomosi microvascolare	78.04.10 ↔ Innesto osseo del carpo e del metacarpo, con peduncolo vascolare con anastomosi microvascolare
	78.05.10 ↔ Innesto osseo del femore, con peduncolo vascolare con anastomosi microvascolare
	78.06.10 ↔ Innesto osseo della rotula, con peduncolo vascolare con anastomosi microvascolare

78.07.10 ↔	Innesto osseo della tibia, con peduncolo vascolare con anastomosi microvascolare	83.82.47 ↔	Innesto di altro lembo con anastomosi microvascolare da muscolo o fascia, Altra localizzazione
78.07.20 ↔	Innesto osseo della fibula, con peduncolo vascolare con anastomosi microvascolare	85.K3.12 ↔	Plastica muscolocutanea con lembo di gracile
78.08.10 ↔	Innesto osseo del tarso e del metatarso, con peduncolo vascolare con anastomosi microvascolare	85.K3.13 ↔	Lembo perforatore (S-GAP) dell'arteria gluteale superiore
78.09.10 ↔	Innesto osseo di falangi delle mani, con peduncolo vascolare con anastomosi microvascolare	85.K3.14 ↔	Lembo perforatore (I-GAP) dell'arteria gluteale inferiore
78.09.30 ↔	Innesto osseo delle ossa pelviche, con peduncolo vascolare con anastomosi microvascolare	85.K4.11 ↔	Mammoplastica con lembo perforatore (DIEP) dell'arteria epigastrica inferiore
78.09.40 ↔	Innesto osseo di falangi dei piedi, con peduncolo vascolare con anastomosi microvascolare	85.K4.12 ↔	Lembo (SIEA) dell'arteria epigastrica inferiore superficiale
78.09.90 ↔	Innesto osseo di altre ossa specificate, escluse quelle facciali, con peduncolo vascolare con anastomosi microvascolare	86.7D.11 ↔	Plastica con lembo libero con anastomosi microvascolare, sul capo
7A.51.12 ↔	Innesto osseo della colonna vertebrale, con peduncolo vascolare con anastomosi microvascolare	86.7D.12 ↔	Plastica con lembo libero con anastomosi microvascolare, sul collo
83.43.12 ↔	Prelievo di altro lembo da muscolo o fascia con anastomosi microvascolare	86.7D.13 ↔	Plastica con lembo libero con anastomosi microvascolare, su spalla e ascella
83.82.40 ↔	Innesto di altro lembo con anastomosi microvascolare da muscolo o fascia, Testa e collo	86.7D.14 ↔	Plastica con lembo libero con anastomosi microvascolare, su braccio e gomito
83.82.41 ↔	Innesto di altro lembo con anastomosi microvascolare da muscolo o fascia, Spalla e ascella	86.7D.15 ↔	Plastica con lembo libero con anastomosi microvascolare, sull'avambraccio
83.82.42 ↔	Innesto di altro lembo con anastomosi microvascolare da muscolo o fascia, Braccio e gomito	86.7D.16 ↔	Plastica con lembo libero con anastomosi microvascolare, sulla mano
83.82.43 ↔	Innesto di altro lembo con anastomosi microvascolare da muscolo o fascia, Avambraccio	86.7D.17 ↔	Plastica con lembo libero con anastomosi microvascolare, su parete toracica e dorso
83.82.44 ↔	Innesto di altro lembo con anastomosi microvascolare da muscolo o fascia, Parete toracica, addome e dorso	86.7D.18 ↔	Plastica con lembo libero con anastomosi microvascolare, sulla regione addominale e inguinale
83.82.45 ↔	Innesto di altro lembo con anastomosi microvascolare da muscolo o fascia, Regione inguinale e genitale e natiche	86.7D.1A ↔	Plastica con lembo libero con anastomosi microvascolare, sulle natiche
83.82.46 ↔	Innesto di altro lembo con anastomosi microvascolare da muscolo o fascia, Estremità inferiore	86.7D.1B ↔	Plastica con lembo libero con anastomosi microvascolare, su coscia e ginocchio
		86.7D.1C ↔	Plastica con lembo libero con anastomosi microvascolare, sulla gamba
		86.7D.1D ↔	Plastica con lembo libero con anastomosi microvascolare, sul piede

ADRG F06**Bypass coronarico**

Procedura nella tabella F06-4

DRG F06A**Bypass coronarico, con procedure OR complesse in più tempi o procedura complicante o impianto di pace-maker cardiaco o con intervento vascolare impegnativo o diagnosi complessa con intervento specifico, e insufficienza globale**

Procedura OR estesa in più tempi o Procedure complicanti o almeno una procedura nella tabella F06-5 e procedura nella tabella F06-6 o procedura nella tabella F06-7 o (Procedure complicanti o procedura nella tabella F06-8 o procedura nella tabella F06-9 o (diagnosi principale nella tabella F06-1 o procedura nella tabella F06-10) e procedura nella tabella F06-11 o almeno una procedura nella tabella F06-12 e (diagnosi principale nella tabella F06-1 o almeno una procedura nella tabella F06-13)) e (diagnosi nella tabella F06-2 e diagnosi nella tabella F06-3)

DRG F06B**Bypass coronarico, con intervento vascolare impegnativo o diagnosi complessa con intervento specifico o CC estremamente gravi, con insufficienza globale**

Procedure complicanti o procedura nella tabella F06-8 o procedura nella tabella F06-9 o (diagnosi principale nella tabella F06-1 o procedura nella tabella F06-10) e procedura nella tabella F06-11 o almeno una procedura nella tabella F06-12 e (diagnosi principale nella tabella F06-1 o almeno una procedura nella tabella F06-13) o (almeno una procedura nella tabella F06-14 o PCCL > 3) e (diagnosi nella tabella F06-2 e diagnosi nella tabella F06-3)

DRG F06C**Bypass coronarico, con intervento specifico o CC estremamente gravi**

Almeno una procedura nella tabella F06-14 o PCCL > 3

DRG F06D**Bypass coronarico****Diagnosi F06-1**

I21.0	Infarto miocardico acuto transmurale della parete anteriore	I21.4	Infarto miocardico acuto subendocardico
I21.1	Infarto miocardico acuto transmurale della parete inferiore	I21.9	Infarto miocardico acuto non specificato
I21.2	Infarto miocardico acuto transmurale di altre sedi	I22.0	Infarto miocardico recidivante della parete anteriore
I21.3	Infarto miocardico acuto transmurale di sede non specificata	I22.1	Infarto miocardico recidivante della parete inferiore
		I22.8	Infarto miocardico recidivante di altre sedi
		I22.9	Infarto miocardico recidivante di sede non specificata

Procedura F06-10

35.95 ↔	Revisione di procedure correttive del cuore	35.G3.13 ↔	Revisione di sostituzione della valvola polmonare, per via endovascolare
35.G0 ↔	Revisione di sostituzione di valvola cardiaca, NAS	35.G3.14 ↔	Revisione di sostituzione della valvola polmonare, transapicale
35.G1.11 ↔	Revisione di sostituzione della valvola aortica, tramite sternotomia completa	35.G4.11 ↔	Revisione di sostituzione della valvola tricuspide, tramite sternotomia completa
35.G1.12 ↔	Revisione di sostituzione della valvola aortica, tramite toracotomia mini-invasiva (sternotomia parziale superiore, toracotomia laterale)	35.G4.12 ↔	Revisione di sostituzione della valvola tricuspide, tramite toracotomia mini-invasiva (sternotomia parziale superiore, toracotomia laterale)
35.G1.13 ↔	Revisione di sostituzione della valvola aortica, per via endovascolare	35.G4.13 ↔	Revisione di sostituzione della valvola tricuspide, per via endovascolare
35.G1.14 ↔	Revisione di sostituzione della valvola aortica, transapicale	35.G4.14 ↔	Revisione di sostituzione della valvola tricuspide, transapicale
35.G2.11 ↔	Revisione di sostituzione della valvola mitrale, tramite sternotomia completa	35.G9 ↔	Revisione di sostituzione di valvola cardiaca, altro
35.G2.12 ↔	Revisione di sostituzione della valvola mitrale, tramite toracotomia mini-invasiva (sternotomia parziale superiore, toracotomia laterale)	36.39.00 ↔	Altra rivascolarizzazione cardiaca, NAS
35.G2.13 ↔	Revisione di sostituzione della valvola mitrale, per via endovascolare	36.39.10 ↔	Rivascolarizzazione cardiaca mediante patch coronarico
35.G2.14 ↔	Revisione di sostituzione della valvola mitrale, transapicale	36.39.11 ↔	Revisione di bypass coronarico
35.G3.11 ↔	Revisione di sostituzione della valvola polmonare, tramite sternotomia completa	36.39.12 ↔	Nuovo innesto di bypass coronarico
35.G3.12 ↔	Revisione di sostituzione della valvola polmonare, tramite toracotomia mini-invasiva (sternotomia parziale superiore, toracotomia laterale)	36.39.13 ↔	Trasposizione di arterie coronarie
		36.39.99 ↔	Altra rivascolarizzazione cardiaca, altro

Procedura F06-11

37.33.00 ↔	Asportazione o distruzione di altra lesione o tessuto del cuore, a cielo aperto, NAS	37.33.20 ↔	Asportazione di altra lesione o tessuto del cuore, a cielo aperto
37.33.10 ↔	Asportazione o distruzione del sistema di conduzione del cuore, a cielo aperto, NAS	37.33.30 ↔	Distruzione di altra lesione o tessuto del cuore, a cielo aperto
37.33.11 ↔	Asportazione o distruzione del sistema di conduzione del cuore, a cielo aperto, misure ablative per tachiaritmia	37.33.99 ↔	Asportazione o distruzione di altra lesione o tessuto del cuore, a cielo aperto, altro
37.33.19 ↔	Asportazione o distruzione del sistema di conduzione del cuore, a cielo aperto, altro		

Procedura F06-12

00.66.00 ↔	Angioplastica coronarica transluminale percutanea [PTCA] o aterectomia coronarica, NAS	00.66.22 ↔	Angioplastica coronarica [PTCA] mediante palloncino rivestito di anticorpi
00.66.10 ↔	Chiusura percutanea transluminale di fistola coronarica	00.66.29 ↔	Angioplastica coronarica [PTCA], mediante palloncino, altro
00.66.20 ↔	Angioplastica coronarica [PTCA], mediante palloncino, NAS	00.66.30 ↔	Angioplastica coronarica [PTCA] per rotablazione
00.66.21 ↔	Angioplastica coronarica [PTCA] mediante palloncino a rilascio di sostanza medicamentosa	00.66.31 ↔	Intervento vascolare percutaneo transluminale sulle coronarie mediante angioplastica con laser
		00.66.32 ↔	Intervento vascolare percutaneo transluminale sulle coronarie mediante aterectomia

00.66.33 ↔	Intervento vascolare percutaneo transluminale sulle coronarie mediante rimozione di corpo estraneo	35.E2.14 ↔	Valvuloplastica della valvola mitrale, per via endovascolare, transvenosa
00.66.35 ↔	Intervento vascolare percutaneo transluminale sulle coronarie mediante embolizzazione selettiva	35.E2.15 ↔	Valvuloplastica della valvola mitrale catetere-guidata, transapicale
00.66.36 ↔	Intervento vascolare percutaneo transluminale sulle coronarie mediante trombectomia	35.E3.00 ↔	Valvuloplastica della valvola polmonare, NAS
00.66.99 ↔	Angioplastica coronarica transluminale percutanea [PTCA] o aterectomia coronarica, altro	35.E3.09 ↔	Valvuloplastica della valvola polmonare, altro
35.B0 ↔	Dilatazione di valvole, NAS	35.E3.13 ↔	Valvuloplastica della valvola polmonare, per via endovascolare
35.B1.11 ↔	Dilatazione della valvola aortica, per via endovascolare	35.E3.14 ↔	Valvuloplastica della valvola polmonare catetere-guidata, transapicale
35.B1.12 ↔	Dilatazione della valvola mitrale, per via endovascolare	35.E4.00 ↔	Valvuloplastica della valvola tricuspide, NAS
35.B1.13 ↔	Dilatazione della valvola polmonare, per via endovascolare	35.E4.09 ↔	Valvuloplastica della valvola tricuspide, altro
35.B1.14 ↔	Dilatazione della valvola tricuspide, per via endovascolare	35.E4.14 ↔	Valvuloplastica della valvola tricuspide catetere-guidata, transapicale
35.B9 ↔	Dilatazione di valvole, altro	35.E4.15 ↔	Valvuloplastica della valvola tricuspide, per via endovascolare, transarteriosa
35.C2.13 ↔	Ricostruzione di cuspidi della valvola mitrale, per via endovascolare	35.E4.16 ↔	Valvuloplastica della valvola tricuspide, per via endovascolare, transvenosa
35.C2.14 ↔	Ricostruzione di cuspidi della valvola mitrale catetere-guidata, transapicale	37.21 ‡↔	Cateterismo cardiaco del cuore destro
35.C3.13 ↔	Ricostruzione di tasche della valvola polmonare, per via endovascolare	37.22 ‡↔	Cateterismo cardiaco del cuore sinistro
35.C3.14 ↔	Ricostruzione di tasche della valvola polmonare catetere-guidata, transapicale	37.23 ‡↔	Cateterismo cardiaco combinato del cuore destro e sinistro
35.C4.13 ↔	Ricostruzione di cuspidi della valvola tricuspide, per via endovascolare	37.28 ‡↔	Ecocardiografia intracardiaca EIC
35.C4.14 ↔	Ricostruzione di cuspidi della valvola tricuspide catetere-guidata, transapicale	37.34.00 ‡↔	Asportazione o distruzione di altra lesione o tessuto del cuore, per altra via, NAS
35.D2.21 ↔	Annuloplastica della valvola mitrale, transarteriosa	37.34.99 ‡↔	Asportazione o distruzione di altra lesione o tessuto del cuore, per altra via, altro
35.D2.22 ↔	Annuloplastica della valvola mitrale, transvenosa	37.90.20 ‡↔	Cateterismo transsettale del cuore sinistro, NAS
35.D2.23 ↔	Annuloplastica della valvola mitrale, attraverso il seno coronarico	37.90.21 ‡↔	Puntura transsettale mediante cateterismo
35.E1.00 ↔	Valvuloplastica della valvola aortica, NAS	37.90.29 ‡↔	Cateterismo transsettale del cuore sinistro, altro
35.E1.09 ↔	Valvuloplastica della valvola aortica, altro	37.9B.13 ↔	Rimozione di impianti dal cuore, percutanea transluminale
35.E1.13 ↔	Valvuloplastica della valvola aortica, per via endovascolare	88.43 ‡↔	Arteriografia delle arterie polmonari
35.E1.14 ↔	Valvuloplastica della valvola aortica catetere-guidata, transapicale	88.50 ‡↔	Angiocardiografia, NAS
35.E2.00 ↔	Valvuloplastica della valvola mitrale, NAS	88.52 ‡↔	Angiocardiografia del cuore destro
35.E2.09 ↔	Valvuloplastica della valvola mitrale, altro	88.53 ‡↔	Angiocardiografia del cuore sinistro
35.E2.13 ↔	Valvuloplastica della valvola mitrale, per via endovascolare, transarteriosa	88.54 ‡↔	Angiocardiografia combinata del cuore destro e sinistro
		88.55 ‡↔	Arteriografia coronarica con catetere singolo
		88.56 ‡↔	Arteriografia coronarica con catetere doppio
		88.57 ‡↔	Altra e non specificata arteriografia coronarica

Procedura F06-13

35.95 ↔	Revisione di procedure correttive del cuore	35.G3.12 ↔	Revisione di sostituzione della valvola polmonare, tramite toracotomia mini-invasiva (sternotomia parziale superiore, toracotomia laterale)
35.G0 ↔	Revisione di sostituzione di valvola cardiaca, NAS	35.G3.13 ↔	Revisione di sostituzione della valvola polmonare, per via endovascolare
35.G1.11 ↔	Revisione di sostituzione della valvola aortica, tramite sternotomia completa	35.G3.14 ↔	Revisione di sostituzione della valvola polmonare, transapicale
35.G1.12 ↔	Revisione di sostituzione della valvola aortica, tramite toracotomia mini-invasiva (sternotomia parziale superiore, toracotomia laterale)	35.G4.11 ↔	Revisione di sostituzione della valvola tricuspide, tramite sternotomia completa
35.G1.13 ↔	Revisione di sostituzione della valvola aortica, per via endovascolare	35.G4.12 ↔	Revisione di sostituzione della valvola tricuspide, tramite toracotomia mini-invasiva (sternotomia parziale superiore, toracotomia laterale)
35.G1.14 ↔	Revisione di sostituzione della valvola aortica, transapicale	35.G4.13 ↔	Revisione di sostituzione della valvola tricuspide, per via endovascolare
35.G2.11 ↔	Revisione di sostituzione della valvola mitrale, tramite sternotomia completa	35.G4.14 ↔	Revisione di sostituzione della valvola tricuspide, transapicale
35.G2.12 ↔	Revisione di sostituzione della valvola mitrale, tramite toracotomia mini-invasiva (sternotomia parziale superiore, toracotomia laterale)	35.G9 ↔	Revisione di sostituzione di valvola cardiaca, altro
35.G2.13 ↔	Revisione di sostituzione della valvola mitrale, per via endovascolare	36.39.00 ↔	Altra rivascolarizzazione cardiaca, NAS
35.G2.14 ↔	Revisione di sostituzione della valvola mitrale, transapicale	36.39.10 ↔	Rivascolarizzazione cardiaca mediante patch coronarico
35.G3.11 ↔	Revisione di sostituzione della valvola polmonare, tramite sternotomia completa	36.39.11 ↔	Revisione di bypass coronarico
		36.39.12 ↔	Nuovo innesto di bypass coronarico
		36.39.13 ↔	Trasposizione di arterie coronarie

36.39.99 ↔	Altra rivascularizzazione cardiaca, altro	37.33.19 ↔	Asportazione o distruzione del sistema di conduzione del cuore, a cielo aperto, altro
37.33.00 ↔	Asportazione o distruzione di altra lesione o tessuto del cuore, a cielo aperto, NAS	37.33.20 ↔	Asportazione di altra lesione o tessuto del cuore, a cielo aperto
37.33.10 ↔	Asportazione o distruzione del sistema di conduzione del cuore, a cielo aperto, NAS	37.33.30 ↔	Distruzione di altra lesione o tessuto del cuore, a cielo aperto
37.33.11 ↔	Asportazione o distruzione del sistema di conduzione del cuore, a cielo aperto, misure ablative per tachiaritmia	37.33.99 ↔	Asportazione o distruzione di altra lesione o tessuto del cuore, a cielo aperto, altro

Procedura F06-14

00.66.00 ↔	Angioplastica coronarica transluminale percutanea [PTCA] o aterectomia coronarica, NAS	35.E2.13 ↔	Valvuloplastica della valvola mitrale, per via endovascolare, transarteriosa
00.66.10 ↔	Chiusura percutanea transluminale di fistola coronarica	35.E2.14 ↔	Valvuloplastica della valvola mitrale, per via endovascolare, transvenosa
00.66.20 ↔	Angioplastica coronarica [PTCA], mediante palloncino, NAS	35.E2.15 ↔	Valvuloplastica della valvola mitrale catetere-guidata, transapicale
00.66.21 ↔	Angioplastica coronarica [PTCA] mediante palloncino a rilascio di sostanza medicamentosa	35.E3.00 ↔	Valvuloplastica della valvola polmonare, NAS
00.66.22 ↔	Angioplastica coronarica [PTCA] mediante palloncino rivestito di anticorpi	35.E3.09 ↔	Valvuloplastica della valvola polmonare, altro
00.66.29 ↔	Angioplastica coronarica [PTCA], mediante palloncino, altro	35.E3.13 ↔	Valvuloplastica della valvola polmonare, per via endovascolare
00.66.30 ↔	Angioplastica coronarica [PTCA] per rotablazione	35.E3.14 ↔	Valvuloplastica della valvola polmonare catetere-guidata, transapicale
00.66.31 ↔	Intervento vascolare percutaneo transluminale sulle coronarie mediante angioplastica con laser	35.E4.00 ↔	Valvuloplastica della valvola tricuspide, NAS
00.66.32 ↔	Intervento vascolare percutaneo transluminale sulle coronarie mediante aterectomia	35.E4.09 ↔	Valvuloplastica della valvola tricuspide, altro
00.66.33 ↔	Intervento vascolare percutaneo transluminale sulle coronarie mediante rimozione di corpo estraneo	35.E4.14 ↔	Valvuloplastica della valvola tricuspide catetere-guidata, transapicale
00.66.35 ↔	Intervento vascolare percutaneo transluminale sulle coronarie mediante embolizzazione selettiva	35.E4.15 ↔	Valvuloplastica della valvola tricuspide, per via endovascolare, transarteriosa
00.66.36 ↔	Intervento vascolare percutaneo transluminale sulle coronarie mediante trombectomia	35.E4.16 ↔	Valvuloplastica della valvola tricuspide, per via endovascolare, transvenosa
00.66.99 ↔	Angioplastica coronarica transluminale percutanea [PTCA] o aterectomia coronarica, altro	37.21 ‡↔	Cateterismo cardiaco del cuore destro
35.B0 ↔	Dilatazione di valvole, NAS	37.22 ‡↔	Cateterismo cardiaco del cuore sinistro
35.B1.11 ↔	Dilatazione della valvola aortica, per via endovascolare	37.23 ‡↔	Cateterismo cardiaco combinato del cuore destro e sinistro
35.B1.12 ↔	Dilatazione della valvola mitrale, per via endovascolare	37.28 ‡↔	Ecocardiografia intracardiaca EIC
35.B1.13 ↔	Dilatazione della valvola polmonare, per via endovascolare	37.33.00 ↔	Asportazione o distruzione di altra lesione o tessuto del cuore, a cielo aperto, NAS
35.B1.14 ↔	Dilatazione della valvola tricuspide, per via endovascolare	37.33.10 ↔	Asportazione o distruzione del sistema di conduzione del cuore, a cielo aperto, NAS
35.B9 ↔	Dilatazione di valvole, altro	37.33.11 ↔	Asportazione o distruzione del sistema di conduzione del cuore, a cielo aperto, misure ablative per tachiaritmia
35.C2.13 ↔	Ricostruzione di cuspidi della valvola mitrale, per via endovascolare	37.33.19 ↔	Asportazione o distruzione del sistema di conduzione del cuore, a cielo aperto, altro
35.C2.14 ↔	Ricostruzione di cuspidi della valvola mitrale catetere-guidata, transapicale	37.33.20 ↔	Asportazione di altra lesione o tessuto del cuore, a cielo aperto
35.C3.13 ↔	Ricostruzione di tasche della valvola polmonare, per via endovascolare	37.33.30 ↔	Distruzione di altra lesione o tessuto del cuore, a cielo aperto
35.C3.14 ↔	Ricostruzione di tasche della valvola polmonare catetere-guidata, transapicale	37.33.99 ↔	Asportazione o distruzione di altra lesione o tessuto del cuore, a cielo aperto, altro
35.C4.13 ↔	Ricostruzione di cuspidi della valvola tricuspide, per via endovascolare	37.34.00 ‡↔	Asportazione o distruzione di altra lesione o tessuto del cuore, per altra via, NAS
35.C4.14 ↔	Ricostruzione di cuspidi della valvola tricuspide catetere-guidata, transapicale	37.34.99 ‡↔	Asportazione o distruzione di altra lesione o tessuto del cuore, per altra via, altro
35.D2.21 ↔	Annuloplastica della valvola mitrale, transarteriosa	37.90.20 ‡↔	Cateterismo transsettale del cuore sinistro, NAS
35.D2.22 ↔	Annuloplastica della valvola mitrale, transvenosa	37.90.21 ‡↔	Puntura transsettale mediante cateterismo
35.D2.23 ↔	Annuloplastica della valvola mitrale, attraverso il seno coronarico	37.90.29 ‡↔	Cateterismo transsettale del cuore sinistro, altro
35.E1.00 ↔	Valvuloplastica della valvola aortica, NAS	37.9B.13 ↔	Rimozione di impianti dal cuore, percutanea transluminale
35.E1.09 ↔	Valvuloplastica della valvola aortica, altro	88.43 ‡↔	Arteriografia delle arterie polmonari
35.E1.13 ↔	Valvuloplastica della valvola aortica, per via endovascolare	88.50 ‡↔	Angiocardiografia, NAS
35.E1.14 ↔	Valvuloplastica della valvola aortica catetere-guidata, transapicale	88.52 ‡↔	Angiocardiografia del cuore destro
35.E2.00 ↔	Valvuloplastica della valvola mitrale, NAS	88.53 ‡↔	Angiocardiografia del cuore sinistro
35.E2.09 ↔	Valvuloplastica della valvola mitrale, altro	88.54 ‡↔	Angiocardiografia combinata del cuore destro e sinistro
		88.55 ‡↔	Arteriografia coronarica con catetere singolo
		88.56 ‡↔	Arteriografia coronarica con catetere doppio
		88.57 ‡↔	Altra e non specificata arteriografia coronarica

Diagnosi F06-2

I50.01 Insufficienza ventricolare destra secondaria

Diagnosi F06-3

I50.13 Insufficienza ventricolare sinistra: Con disturbi su sforzo lieve

I50.14 Insufficienza ventricolare sinistra: Con disturbi a riposo

Procedura F06-4

- 36.03.00 ↔ Angioplastica dell'arteria coronarica a torace aperto, NAS
- 36.03.09 ↔ Angioplastica dell'arteria coronarica a torace aperto, altro
- 36.03.11 ↔ Endarteriectomia di arterie coronarie, chirurgica a cielo aperto
- 36.03.12 ↔ Endarteriectomia di arterie coronarie con innesto a patch, chirurgica a cielo aperto
- 36.03.21 ↔ Endarteriectomia di arterie coronarie, chirurgica a cielo aperto, con impianto di stents senza liberazione di sostanza medicamentosa, in un'arteria coronaria
- 36.03.22 ↔ Endarteriectomia di arterie coronarie, chirurgica a cielo aperto, con impianto di stents senza liberazione di sostanza medicamentosa, in più arterie coronarie
- 36.03.31 ↔ Endarteriectomia di arterie coronarie, chirurgica a cielo aperto, con impianto di stents autoespandenti senza liberazione di sostanza medicamentosa, in un'arteria coronaria
- 36.03.32 ↔ Endarteriectomia di arterie coronarie, chirurgica a cielo aperto, con impianto di stents autoespandenti senza liberazione di sostanza medicamentosa, in più arterie coronarie
- 36.03.41 ↔ Endarteriectomia di arterie coronarie, chirurgica a cielo aperto, con impianto di stents per biforcazioni senza liberazione di sostanza medicamentosa
- 36.03.51 ↔ Endarteriectomia di arterie coronarie, chirurgica a cielo aperto, con impianto di stents con liberazione di sostanza medicamentosa, in un'arteria coronaria
- 36.03.52 ↔ Endarteriectomia di arterie coronarie, chirurgica a cielo aperto, con impianto di stents con liberazione di sostanza medicamentosa, in più arterie coronarie
- 36.03.61 ↔ Endarteriectomia di arterie coronarie, chirurgica a cielo aperto, con impianto di stents autoespandenti con liberazione di sostanza medicamentosa, in un'arteria coronaria
- 36.03.62 ↔ Endarteriectomia di arterie coronarie, chirurgica a cielo aperto, con impianto di stents autoespandenti con liberazione di sostanza medicamentosa, in più arterie coronarie
- 36.03.71 ↔ Endarteriectomia di arterie coronarie, chirurgica a cielo aperto, con impianto di stent per biforcazioni con liberazione di sostanza medicamentosa
- 36.03.81 ↔ Endarteriectomia di arterie coronarie, chirurgica a cielo aperto, con impianto di stents rivestiti in un'arteria coronaria
- 36.03.82 ↔ Endarteriectomia di arterie coronarie, chirurgica a cielo aperto, con impianto di stents rivestiti in più arterie coronarie
- 36.10 ↔ Bypass aortocoronarico per rivascolarizzazione cardiaca, NAS
- 36.11.00 ↔ Bypass semplice (aorto)coronarico, secondo la tecnica e il materiale, NAS
- 36.11.21 ↔ Bypass semplice (aorto)coronarico, chirurgico a cielo aperto (toracotomia, minitoracotomia, sternotomia), con arteria autologa, arteria radiale
- 36.11.22 ↔ Bypass semplice (aorto)coronarico, chirurgico a cielo aperto (toracotomia, minitoracotomia, sternotomia), con arteria autologa, arteria mammaria interna (arteria toracica interna)
- 36.11.23 ↔ Bypass semplice (aorto)coronarico, chirurgico a cielo aperto (toracotomia, minitoracotomia, sternotomia), con arteria autologa, innesto libero di arteria mammaria interna (IMA) (arteria toracica interna)
- 36.11.24 ↔ Bypass semplice (aorto)coronarico, chirurgico a cielo aperto (toracotomia, minitoracotomia, sternotomia), con arteria autologa, arteria addominale
- 36.11.25 ↔ Bypass semplice (aorto)coronarico, chirurgico a cielo aperto (toracotomia, minitoracotomia, sternotomia), con arteria autologa, altra arteria
- 36.11.26 ↔ Bypass semplice (aorto)coronarico, chirurgico a cielo aperto (toracotomia, minitoracotomia, sternotomia), con vena autologa, senza mesh esterno di supporto
- 36.11.27 ↔ Bypass semplice (aorto)coronarico, chirurgico a cielo aperto (toracotomia, minitoracotomia, sternotomia), con vena autologa, con mesh esterno di supporto
- 36.11.28 ↔ Bypass semplice (aorto)coronarico, chirurgico a cielo aperto (toracotomia, minitoracotomia, sternotomia), con xenotrapianto
- 36.11.2A ↔ Bypass semplice (aorto)coronarico, chirurgico a cielo aperto (toracotomia, minitoracotomia, sternotomia), con protesi vascolare
- 36.11.31 ↔ Bypass semplice (aorto)coronarico, mini-invasivo, con arteria autologa, arteria radiale
- 36.11.32 ↔ Bypass semplice (aorto)coronarico, mini-invasivo, con arteria autologa, arteria mammaria interna (arteria toracica interna)
- 36.11.33 ↔ Bypass semplice (aorto)coronarico, mini-invasivo, con arteria autologa, innesto libero di arteria mammaria interna (IMA) (arteria toracica interna)
- 36.11.34 ↔ Bypass semplice (aorto)coronarico, mini-invasivo, con arteria autologa, arteria addominale
- 36.11.35 ↔ Bypass semplice (aorto)coronarico, mini-invasivo, con arteria autologa, altra arteria
- 36.11.36 ↔ Bypass semplice (aorto)coronarico, mini-invasivo, con vena autologa, senza mesh esterno di supporto
- 36.11.37 ↔ Bypass semplice (aorto)coronarico, mini-invasivo, con vena autologa, con mesh esterno di supporto
- 36.11.38 ↔ Bypass semplice (aorto)coronarico, mini-invasivo, con xenotrapianto
- 36.11.3A ↔ Bypass semplice (aorto)coronarico, mini-invasivo, con protesi vascolare
- 36.11.99 ↔ Bypass semplice (aorto)coronarico, secondo la tecnica e il materiale, altro
- 36.12.00 ↔ Duplice bypass (aorto)coronarico, secondo la tecnica e il materiale, NAS
- 36.12.21 ↔ Duplice bypass (aorto)coronarico, chirurgico a cielo aperto (toracotomia, minitoracotomia, sternotomia), con arteria autologa, arteria radiale
- 36.12.22 ↔ Duplice bypass (aorto)coronarico, chirurgico a cielo aperto (toracotomia, minitoracotomia, sternotomia), con arteria autologa, arteria mammaria interna (arteria toracica interna)

- 36.12.23 ↔ Duplice bypass (aorto)coronarico, chirurgico a cielo aperto (toracotomia, minitoracotomia, sternotomia), con arteria autologa, innesto libero di arteria mammaria interna (IMA) (arteria toracica interna)
- 36.12.24 ↔ Duplice bypass (aorto)coronarico, chirurgico a cielo aperto (toracotomia, minitoracotomia, sternotomia), con arteria autologa, arteria addominale
- 36.12.25 ↔ Duplice bypass (aorto)coronarico, chirurgico a cielo aperto (toracotomia, minitoracotomia, sternotomia), con arteria autologa, altra arteria
- 36.12.26 ↔ Duplice bypass (aorto)coronarico, chirurgico a cielo aperto (toracotomia, minitoracotomia, sternotomia), con vena autologa, senza mesh esterno di supporto
- 36.12.27 ↔ Duplice bypass (aorto)coronarico, chirurgico a cielo aperto (toracotomia, minitoracotomia, sternotomia), con vena autologa, con mesh esterno di supporto
- 36.12.28 ↔ Duplice bypass (aorto)coronarico, chirurgico a cielo aperto (toracotomia, minitoracotomia, sternotomia), con xenotrapianto
- 36.12.2A ↔ Duplice bypass (aorto)coronarico, chirurgico a cielo aperto (toracotomia, minitoracotomia, sternotomia), con protesi vascolare
- 36.12.31 ↔ Duplice bypass (aorto)coronarico, mini-invasivo, con arteria autologa, arteria radiale
- 36.12.32 ↔ Duplice bypass (aorto)coronarico, mini-invasivo, con arteria autologa, arteria mammaria interna (arteria toracica interna)
- 36.12.33 ↔ Duplice bypass (aorto)coronarico, mini-invasivo, con arteria autologa, innesto libero di arteria mammaria interna (IMA) (arteria toracica interna)
- 36.12.34 ↔ Duplice bypass (aorto)coronarico, mini-invasivo, con arteria autologa, arteria addominale
- 36.12.35 ↔ Duplice bypass (aorto)coronarico, mini-invasivo, con arteria autologa, altra arteria
- 36.12.36 ↔ Duplice bypass (aorto)coronarico, mini-invasivo, con vena autologa, senza mesh esterno di supporto
- 36.12.37 ↔ Duplice bypass (aorto)coronarico, mini-invasivo, con vena autologa, con mesh esterno di supporto
- 36.12.38 ↔ Duplice bypass (aorto)coronarico, mini-invasivo, con xenotrapianto
- 36.12.3A ↔ Duplice bypass (aorto)coronarico, mini-invasivo, con protesi vascolare
- 36.12.99 ↔ Duplice bypass (aorto)coronarico, secondo la tecnica e il materiale, altro
- 36.13.00 ↔ Triplice bypass (aorto)coronarico, secondo la tecnica e il materiale, NAS
- 36.13.21 ↔ Triplice bypass (aorto)coronarico, chirurgico a cielo aperto (toracotomia, minitoracotomia, sternotomia), con arteria autologa, arteria radiale
- 36.13.22 ↔ Triplice bypass (aorto)coronarico, chirurgico a cielo aperto (toracotomia, minitoracotomia, sternotomia), con arteria autologa, arteria mammaria interna (arteria toracica interna)
- 36.13.23 ↔ Triplice bypass (aorto)coronarico, chirurgico a cielo aperto (toracotomia, minitoracotomia, sternotomia), con arteria autologa, innesto libero di arteria mammaria interna (IMA) (arteria toracica interna)
- 36.13.24 ↔ Triplice bypass (aorto)coronarico, chirurgico a cielo aperto (toracotomia, minitoracotomia, sternotomia), con arteria autologa, arteria addominale
- 36.13.25 ↔ Triplice bypass (aorto)coronarico, chirurgico a cielo aperto (toracotomia, minitoracotomia, sternotomia), con arteria autologa, altra arteria
- 36.13.26 ↔ Triplice bypass (aorto)coronarico, chirurgico a cielo aperto (toracotomia, minitoracotomia, sternotomia), con vena autologa, senza mesh esterno di supporto
- 36.13.27 ↔ Triplice bypass (aorto)coronarico, chirurgico a cielo aperto (toracotomia, minitoracotomia, sternotomia), con vena autologa, con mesh esterno di supporto
- 36.13.28 ↔ Triplice bypass (aorto)coronarico, chirurgico a cielo aperto (toracotomia, minitoracotomia, sternotomia), con xenotrapianto
- 36.13.2A ↔ Triplice bypass (aorto)coronarico, chirurgico a cielo aperto (toracotomia, minitoracotomia, sternotomia), con protesi vascolare
- 36.13.31 ↔ Triplice bypass (aorto)coronarico, mini-invasivo, con arteria autologa, arteria radiale
- 36.13.32 ↔ Triplice bypass (aorto)coronarico, mini-invasivo, con arteria autologa, arteria mammaria interna (arteria toracica interna)
- 36.13.33 ↔ Triplice bypass (aorto)coronarico, mini-invasivo, con arteria autologa, innesto libero di arteria mammaria interna (IMA) (arteria toracica interna)
- 36.13.34 ↔ Triplice bypass (aorto)coronarico, mini-invasivo, con arteria autologa, arteria addominale
- 36.13.35 ↔ Triplice bypass (aorto)coronarico, mini-invasivo, con arteria autologa, altra arteria
- 36.13.36 ↔ Triplice bypass (aorto)coronarico, mini-invasivo, con vena autologa, senza mesh esterno di supporto
- 36.13.37 ↔ Triplice bypass (aorto)coronarico, mini-invasivo, con vena autologa, con mesh esterno di supporto
- 36.13.38 ↔ Triplice bypass (aorto)coronarico, mini-invasivo, con xenotrapianto
- 36.13.3A ↔ Triplice bypass (aorto)coronarico, mini-invasivo, con protesi vascolare
- 36.13.99 ↔ Triplice bypass (aorto)coronarico, secondo la tecnica e il materiale, altro
- 36.18.00 ↔ Quadruplo bypass (aorto)coronarico, secondo la tecnica e il materiale, NAS
- 36.18.11 ↔ Quadruplo bypass (aorto)coronarico, chirurgico a cielo aperto (toracotomia, minitoracotomia, sternotomia), con arteria autologa, arteria radiale
- 36.18.12 ↔ Quadruplo bypass (aorto)coronarico, chirurgico a cielo aperto (toracotomia, minitoracotomia, sternotomia), con arteria autologa, arteria mammaria interna (arteria toracica interna)
- 36.18.13 ↔ Quadruplo bypass (aorto)coronarico, chirurgico a cielo aperto (toracotomia, minitoracotomia, sternotomia), con arteria autologa, innesto libero di arteria mammaria interna (IMA) (arteria toracica interna)
- 36.18.14 ↔ Quadruplo bypass (aorto)coronarico, chirurgico a cielo aperto (toracotomia, minitoracotomia, sternotomia), con arteria autologa, arteria addominale
- 36.18.15 ↔ Quadruplo bypass (aorto)coronarico, chirurgico a cielo aperto (toracotomia, minitoracotomia, sternotomia), con arteria autologa, altra arteria
- 36.18.16 ↔ Quadruplo bypass (aorto)coronarico, chirurgico a cielo aperto (toracotomia, minitoracotomia, sternotomia), con vena autologa, senza mesh esterno di supporto
- 36.18.17 ↔ Quadruplo bypass (aorto)coronarico, chirurgico a cielo aperto (toracotomia, minitoracotomia, sternotomia), con vena autologa, con mesh esterno di supporto
- 36.18.18 ↔ Quadruplo bypass (aorto)coronarico, chirurgico a cielo aperto (toracotomia, minitoracotomia, sternotomia), con xenotrapianto
- 36.18.1A ↔ Quadruplo bypass (aorto)coronarico, chirurgico a cielo aperto (toracotomia, minitoracotomia, sternotomia), con protesi vascolare
- 36.18.21 ↔ Quadruplo bypass (aorto)coronarico, mini-invasivo, con arteria autologa, arteria radiale
- 36.18.22 ↔ Quadruplo bypass (aorto)coronarico, mini-invasivo, con arteria autologa, arteria mammaria interna (arteria toracica interna)
- 36.18.23 ↔ Quadruplo bypass (aorto)coronarico, mini-invasivo, con arteria autologa, innesto libero di arteria mammaria interna (IMA) (arteria toracica interna)

36.18.24 ↔	Quadruplo bypass (aorto)coronarico, mini-invasivo, con arteria autologa, arteria addominale	36.1B.00 ↔	Sestuplo e ulteriore bypass (aorto)coronarico, secondo la tecnica e il materiale, NAS
36.18.25 ↔	Quadruplo bypass (aorto)coronarico, mini-invasivo, con arteria autologa, altra arteria	36.1B.11 ↔	Sestuplo e ulteriore bypass (aorto)coronarico, chirurgico a cielo aperto (toracotomia, minitoracotomia, sternotomia), con arteria autologa, arteria radiale
36.18.26 ↔	Quadruplo bypass (aorto)coronarico, mini-invasivo, con vena autologa, senza mesh esterno di supporto	36.1B.12 ↔	Sestuplo e ulteriore bypass (aorto)coronarico, chirurgico a cielo aperto (toracotomia, minitoracotomia, sternotomia), con arteria autologa, arteria mammaria interna (arteria toracica interna)
36.18.27 ↔	Quadruplo bypass (aorto)coronarico, mini-invasivo, con vena autologa, con mesh esterno di supporto	36.1B.13 ↔	Sestuplo e ulteriore bypass (aorto)coronarico, chirurgico a cielo aperto (toracotomia, minitoracotomia, sternotomia), con arteria autologa, innesto libero di arteria mammaria interna (IMA) (arteria toracica interna)
36.18.28 ↔	Quadruplo bypass (aorto)coronarico, mini-invasivo, con xenotrapianto	36.1B.14 ↔	Sestuplo e ulteriore bypass (aorto)coronarico, chirurgico a cielo aperto (toracotomia, minitoracotomia, sternotomia), con arteria autologa, arteria addominale
36.18.2A ↔	Quadruplo bypass (aorto)coronarico, mini-invasivo, con protesi vascolare	36.1B.15 ↔	Sestuplo e ulteriore bypass (aorto)coronarico, chirurgico a cielo aperto (toracotomia, minitoracotomia, sternotomia), con arteria autologa, altra arteria
36.18.99 ↔	Quadruplo bypass (aorto)coronarico, secondo la tecnica e il materiale, altro	36.1B.16 ↔	Sestuplo e ulteriore bypass (aorto)coronarico, chirurgico a cielo aperto (toracotomia, minitoracotomia, sternotomia), con vena autologa, senza mesh esterno di supporto
36.19 ↔	Bypass per rivascularizzazione cardiaca, altro	36.1B.17 ↔	Sestuplo e ulteriore bypass (aorto)coronarico, chirurgico a cielo aperto (toracotomia, minitoracotomia, sternotomia), con vena autologa, con mesh esterno di supporto
36.1A.00 ↔	Quintuplo bypass (aorto)coronarico, secondo la tecnica e il materiale, NAS	36.1B.18 ↔	Sestuplo e ulteriore bypass (aorto)coronarico, chirurgico a cielo aperto (toracotomia, minitoracotomia, sternotomia), con xenotrapianto
36.1A.11 ↔	Quintuplo bypass (aorto)coronarico, chirurgico a cielo aperto (toracotomia, minitoracotomia, sternotomia), con arteria autologa, arteria radiale	36.1B.1A ↔	Sestuplo e ulteriore bypass (aorto)coronarico, chirurgico a cielo aperto (toracotomia, minitoracotomia, sternotomia), con protesi vascolare
36.1A.12 ↔	Quintuplo bypass (aorto)coronarico, chirurgico a cielo aperto (toracotomia, minitoracotomia, sternotomia), con arteria autologa, arteria mammaria interna (arteria toracica interna)	36.1B.21 ↔	Sestuplo e ulteriore bypass (aorto)coronarico, mini-invasivo, con arteria autologa, arteria radiale
36.1A.13 ↔	Quintuplo bypass (aorto)coronarico, chirurgico a cielo aperto (toracotomia, minitoracotomia, sternotomia), con arteria autologa, innesto libero di arteria mammaria interna (IMA) (arteria toracica interna)	36.1B.22 ↔	Sestuplo e ulteriore bypass (aorto)coronarico, mini-invasivo, con arteria autologa, arteria mammaria interna (arteria toracica interna)
36.1A.14 ↔	Quintuplo bypass (aorto)coronarico, chirurgico a cielo aperto (toracotomia, minitoracotomia, sternotomia), con arteria autologa, arteria addominale	36.1B.23 ↔	Sestuplo e ulteriore bypass (aorto)coronarico, mini-invasivo, con arteria autologa, innesto libero di arteria mammaria interna (IMA) (arteria toracica interna)
36.1A.15 ↔	Quintuplo bypass (aorto)coronarico, chirurgico a cielo aperto (toracotomia, minitoracotomia, sternotomia), con arteria autologa, altra arteria	36.1B.24 ↔	Sestuplo e ulteriore bypass (aorto)coronarico, mini-invasivo, con arteria autologa, arteria addominale
36.1A.16 ↔	Quintuplo bypass (aorto)coronarico, chirurgico a cielo aperto (toracotomia, minitoracotomia, sternotomia), con vena autologa, senza mesh esterno di supporto	36.1B.25 ↔	Sestuplo e ulteriore bypass (aorto)coronarico, mini-invasivo, con arteria autologa, altra arteria
36.1A.17 ↔	Quintuplo bypass (aorto)coronarico, chirurgico a cielo aperto (toracotomia, minitoracotomia, sternotomia), con vena autologa, con mesh esterno di supporto	36.1B.26 ↔	Sestuplo e ulteriore bypass (aorto)coronarico, mini-invasivo, con vena autologa, senza mesh esterno di supporto
36.1A.18 ↔	Quintuplo bypass (aorto)coronarico, chirurgico a cielo aperto (toracotomia, minitoracotomia, sternotomia), con xenotrapianto	36.1B.27 ↔	Sestuplo e ulteriore bypass (aorto)coronarico, mini-invasivo, con vena autologa, con mesh esterno di supporto
36.1A.1A ↔	Quintuplo bypass (aorto)coronarico, chirurgico a cielo aperto (toracotomia, minitoracotomia, sternotomia), con protesi vascolare	36.1B.28 ↔	Sestuplo e ulteriore bypass (aorto)coronarico, mini-invasivo, con xenotrapianto
36.1A.21 ↔	Quintuplo bypass (aorto)coronarico, mini-invasivo, con arteria autologa, arteria radiale	36.1B.2A ↔	Sestuplo e ulteriore bypass (aorto)coronarico, mini-invasivo, con protesi vascolare
36.1A.22 ↔	Quintuplo bypass (aorto)coronarico, mini-invasivo, con arteria autologa, arteria mammaria interna (arteria toracica interna)	36.1B.99 ↔	Sestuplo e ulteriore bypass (aorto)coronarico, secondo la tecnica e il materiale, altro
36.1A.23 ↔	Quintuplo bypass (aorto)coronarico, mini-invasivo, con arteria autologa, innesto libero di arteria mammaria interna (IMA) (arteria toracica interna)	36.2 ↔	Rivascularizzazione cardiaca mediante innesto arterioso
36.1A.24 ↔	Quintuplo bypass (aorto)coronarico, mini-invasivo, con arteria autologa, arteria addominale	36.31 ↔	Rivascularizzazione transmiocardica a cuore aperto
36.1A.25 ↔	Quintuplo bypass (aorto)coronarico, mini-invasivo, con arteria autologa, altra arteria	36.32 ↔	Altra rivascularizzazione transmiocardica
36.1A.26 ↔	Quintuplo bypass (aorto)coronarico, mini-invasivo, con vena autologa, senza mesh esterno di supporto	36.33 ↔	Rivascularizzazione transmiocardica endoscopica
36.1A.27 ↔	Quintuplo bypass (aorto)coronarico, mini-invasivo, con vena autologa, con mesh esterno di supporto	36.34 ↔	Rivascularizzazione transmiocardica percutanea
36.1A.28 ↔	Quintuplo bypass (aorto)coronarico, mini-invasivo, con xenotrapianto	36.39.00 ↔	Altra rivascularizzazione cardiaca, NAS
36.1A.2A ↔	Quintuplo bypass (aorto)coronarico, mini-invasivo, con protesi vascolare	36.39.10 ↔	Rivascularizzazione cardiaca mediante patch coronarico
36.1A.99 ↔	Quintuplo bypass (aorto)coronarico, altro		

36.39.11 ↔	Revisione di bypass coronarico	36.99.00 ↔	Altri interventi sui vasi del cuore NAS
36.39.12 ↔	Nuovo innesto di bypass coronarico	36.99.20 ↔	Interventi per anomalie congenite dei vasi cardiaci
36.39.13 ↔	Trasposizione di arterie coronarie	36.99.30 ↔	Ricostruzione dell'ostio coronarico
36.39.99 ↔	Altra rivascolarizzazione cardiaca, altro	36.99.40 ↔	Simpatectomia coronarica
36.91 ↔	Riparazione di aneurisma di un vaso coronarico	36.99.99 ↔	Altri interventi sui vasi cardiaci, altro

Procedura F06-5

37.8A.00 ↔	Impianto di pacemaker permanente, NAS	37.8A.31 ↔	Impianto di pacemaker con risincronizzazione (CRT-P)
37.8A.11 ↔	Impianto di pacemaker a camera singola	37.8A.41 ↔	Impianto di pacemaker senza sonda transvenoso
37.8A.21 ↔	Impianto di pacemaker a camera doppia, senza stimolazione antitachicardica	37.8A.99 ↔	Impianto di pacemaker permanente, altro
37.8A.22 ↔	Impianto di pacemaker a camera doppia, con stimolazione antitachicardica		

Procedura F06-6

37.7A.00 ↔	Impianto di elettrodo nel cuore, NAS	37.7A.23 ↔	Impianto di elettrodo nell'epicardio, per via toracoscopica
37.7A.11 ↔	Impianto di elettrodo transvenoso ventricolare	37.7A.31 ↔	Impianto di elettrodo di shock transvenoso
37.7A.12 ↔	Impianto di elettrodo transvenoso ventricolare con sensing atriale	37.7A.32 ↔	Impianto di elettrodo di shock sottocutaneo
37.7A.13 ↔	Impianto di elettrodo transvenoso atriale	37.7A.33 ↔	Impianto di elettrodo di shock sottocutaneo per impiego con sistema di defibrillazione sottocutaneo
37.7A.14 ↔	Impianto di elettrodo transvenoso nel ventricolo sinistro attraverso il seno coronarico	37.7A.51 ↔	Impianto di barosensore
37.7A.21 ↔	Impianto di elettrodo nell'epicardio, mediante toracotomia e sternotomia, chirurgico a cielo aperto	37.7A.99 ↔	Impianto di elettrodo nel cuore, altro
37.7A.22 ↔	Impianto di elettrodo nell'epicardio tramite accesso sottotifoideo, chirurgico a cielo aperto		

Procedura F06-7

37.7A.51 ↔	Impianto di barosensore
------------	-------------------------

Procedura F06-8

02.51.00 ↔	Sinangiosi, NAS	39.56.19 ↔	Riparazione di vaso sanguigno del capo e del collo con patch tissutale, altro
02.51.11 ↔	EDAS (encefalo-duro-arterio-sinangiosi)	39.56.20 ↔	Riparazione di vasi dell'arto superiore con patch tissutale, NAS
02.51.12 ↔	EDS (encefalo-duro-sinangiosi), posa della dura madre invertita sulla corteccia cerebrale	39.56.21 ↔	Riparazione di arterie dell'arto superiore con patch tissutale
02.51.13 ↔	EDS (encefalo-duro-sinangiosi), posa di un'arteria e della dura madre invertita sulla corteccia cerebrale	39.56.22 ↔	Riparazione della vena succlavia, vena ascellare e vena brachiocefalica con patch tissutale
02.51.14 ↔	EMS (encefalo-mio-sinangiosi)	39.56.23 ↔	Riparazione di altre vene profonde dell'arto superiore con patch tissutale
02.51.15 ↔	EGPS (encefalo-galea-periostio-sinangiosi)	39.56.29 ↔	Riparazione di vasi dell'arto superiore con patch tissutale, altro
02.51.99 ↔	Sinangiosi, altro	39.56.30 ↔	Riparazione di vasi toracici con patch tissutale, NAS
38.12 ↔	Enderarteriectomia di altri vasi del capo e del collo	39.56.31 ↔	Riparazione dell'aorta toracica con patch tissutale
38.32.10 ↔	Resezione di arterie extracraniche del capo e del collo con anastomosi	39.56.32 ↔	Riparazione della vena polmonare con patch tissutale
38.32.21 ↔	Resezione della vena giugulare con anastomosi	39.56.33 ↔	Riparazione della vena cava superiore con patch tissutale
38.32.22 ↔	Resezione di vene extracraniche superficiali del capo e del collo con anastomosi	39.56.39 ↔	Riparazione di vasi toracici con patch tissutale, altro
38.32.99 ↔	Resezione di altri vasi del capo e del collo con anastomosi, altro	39.56.40 ↔	Riparazione di arterie addominali con patch tissutale, NAS
38.42 ↔	Resezione di altri vasi del capo e collo con sostituzione	39.56.41 ↔	Riparazione dell'aorta addominale con patch tissutale
39.22.11 ↔	Bypass: carotide-carotide	39.56.42 ↔	Riparazione del tronco celiaco con patch tissutale
39.22.12 ↔	Bypass: carotide-vertebrale	39.56.43 ↔	Riparazione dell'arteria gastrica con patch tissutale
39.22.13 ↔	Bypass: carotide-succlavia	39.56.44 ↔	Riparazione dell'arteria epatica con patch tissutale
39.22.14 ↔	Bypass: carotide-aorta	39.56.45 ↔	Riparazione dell'arteria splenica con patch tissutale
39.22.19 ↔	Bypass carotideo, altro	39.56.46 ↔	Riparazione dell'arteria renale con patch tissutale
39.22.21 ↔	Bypass: succlavia all'aorta	39.56.47 ↔	Riparazione dell'arteria mesenterica con patch tissutale
39.22.29 ↔	Bypass dell'arteria succlavia, altro	39.56.48 ↔	Riparazione dell'arteria iliaca con patch tissutale
39.22.99 ↔	Bypass aorto-succlavio-carotideo, altro	39.56.49 ↔	Riparazione di arterie addominali con patch tissutale, altro
39.28 ↔	Bypass vascolare extracranico-intracranico (EC-IC)	39.56.50 ↔	Riparazione di vene addominali con patch tissutale, NAS
39.2A ↔	Bypass vascolare intracranico-intracranico		
39.56.00 ↔	Riparazione di vaso sanguigno con patch tissutale, NAS		
39.56.11 ↔	Riparazione di vasi intracranici con patch tissutale		
39.56.12 ↔	Riparazione della vena giugulare con patch tissutale		

39.56.51 ↔ Riparazione della vena cava inferiore con patch tissutale	39.57.33 ↔ Riparazione della vena cava superiore con patch sintetico
39.56.52 ↔ Riparazione della vena iliaca con patch tissutale	39.57.39 ↔ Riparazione di vaso toracico con patch sintetico, altro
39.56.59 ↔ Riparazione di vene addominali con patch tissutale, altro	39.57.40 ↔ Riparazione di arterie addominali con patch sintetico, NAS
39.56.60 ↔ Riparazione di vasi dell'arto inferiore con patch tissutale, NAS	39.57.41 ↔ Riparazione dell'aorta addominale con patch sintetico
39.56.61 ↔ Riparazione di arterie dell'arto inferiore con patch tissutale	39.57.42 ↔ Riparazione del tronco celiaco con patch sintetico
39.56.62 ↔ Riparazione della vena femorale e vena poplitea con patch tissutale	39.57.43 ↔ Riparazione dell'arteria gastrica con patch sintetico
39.56.63 ↔ Riparazione di altre vene profonde dell'arto inferiore con patch tissutale	39.57.44 ↔ Riparazione dell'arteria epatica con patch sintetico
39.56.64 ↔ Riparazione di vene superficiali della coscia con patch tissutale	39.57.45 ↔ Riparazione dell'arteria splenica con patch sintetico
39.56.69 ↔ Riparazione di vasi dell'arto inferiore con patch tissutale, altro	39.57.46 ↔ Riparazione dell'arteria renale con patch sintetico
39.56.99 ↔ Riparazione di vaso sanguigno con patch tissutale, altro	39.57.47 ↔ Riparazione dell'arteria mesenterica con patch sintetico
39.57.00 ↔ Riparazione di vaso sanguigno con patch sintetico, NAS	39.57.48 ↔ Riparazione dell'arteria iliaca con patch sintetico
39.57.11 ↔ Riparazione di vasi intracranici con patch sintetico	39.57.49 ↔ Riparazione di arterie addominali con patch sintetico, altro
39.57.12 ↔ Riparazione di arterie extracraniche del capo e del collo con patch sintetico	39.57.50 ↔ Riparazione di vene addominali con patch sintetico, NAS
39.57.13 ↔ Riparazione della vena giugulare con patch sintetico	39.57.51 ↔ Riparazione della vena cava inferiore con patch sintetico
39.57.19 ↔ Riparazione di vaso sanguigno del capo e del collo con patch sintetico, altro	39.57.52 ↔ Riparazione della vena iliaca con patch sintetico
39.57.20 ↔ Riparazione di vasi dell'arto superiore con patch sintetico, NAS	39.57.59 ↔ Riparazione di vene addominali con patch sintetico, altro
39.57.21 ↔ Riparazione di arterie dell'arto superiore con patch sintetico	39.57.60 ↔ Riparazione di vasi dell'arto inferiore con patch sintetico, NAS
39.57.22 ↔ Riparazione della vena succlavia, vena ascellare e vena brachiocefalica con patch sintetico	39.57.61 ↔ Riparazione di arterie dell'arto inferiore con patch sintetico
39.57.23 ↔ Riparazione di altre vene profonde dell'arto superiore con patch sintetico	39.57.62 ↔ Riparazione della vena femorale e vena poplitea con patch sintetico
39.57.29 ↔ Riparazione di vasi dell'arto superiore con patch sintetico, altro	39.57.63 ↔ Riparazione di altre vene profonde dell'arto inferiore con patch sintetico
39.57.30 ↔ Riparazione di vaso toracico con patch sintetico, NAS	39.57.64 ↔ Riparazione di vene superficiali della coscia con patch sintetico
39.57.31 ↔ Riparazione dell'aorta toracica con patch sintetico	39.57.69 ↔ Riparazione di vasi dell'arto inferiore con patch sintetico, altro
39.57.32 ↔ Riparazione della vena polmonare con patch sintetico	39.57.99 ↔ Riparazione di vaso sanguigno con patch sintetico, altro

Procedura F06-9

38.45.00 ↔ Resezione di vasi toracici con sostituzione, NAS	38.45.20 ↔ Resezione di altre arterie toraciche con sostituzione, NAS
38.45.10 ↔ Resezione dell'aorta toracica con sostituzione, NAS	38.45.21 ↔ Resezione dell'arteria polmonare con sostituzione
38.45.12 ↔ Resezione dell'aorta toracica con sostituzione	38.45.22 ↔ Resezione del tronco brachiocefalico con sostituzione
38.45.13 ↔ Resezione dell'aorta toracoaddominale con sostituzione	38.45.29 ↔ Resezione di altre arterie toraciche con sostituzione
38.45.14 ↔ Resezione dell'aorta toracica con sostituzione con protesi ibrida	38.45.30 ↔ Resezione di vene toraciche con sostituzione, NAS
38.45.15 ↔ Resezione dell'aorta ascendente con sostituzione	38.45.31 ↔ Resezione della vena cava superiore con sostituzione
38.45.16 ↔ Resezione dell'arco aortico con sostituzione	38.45.38 ↔ Resezione di altre vene toraciche profonde con sostituzione
38.45.17 ↔ Resezione dell'aorta ascendente nonché dell'arco aortico con sostituzione	38.45.39 ↔ Resezione di vene toraciche con sostituzione, altro
38.45.19 ↔ Resezione dell'aorta toracica con sostituzione, altro	38.45.99 ↔ Resezione di vasi toracici con sostituzione, altro

ADRG F12

Impianto di pace-maker cardiaco

Almeno una procedura nella tabella F12-1 e procedura nella tabella F12-2 o procedura nella tabella F12-3 o procedura nella tabella F12-4 o procedura nella tabella F12-5

DRG F12A**Impianto di pace-maker cardiaco con stimolazione tricamerale o bicamerale con intervento complesso o età < 16 anni o procedura specifica**

Almeno una procedura nella tabella F12-6 e (procedura nella tabella F12-7 o Età < 16 anni o procedura nella tabella F12-8)

DRG F12B**Impianto di pace-maker cardiaco con CC estremamente gravi**

PCCL > 3

DRG F12C**Impianto di pace-maker cardiaco con stimolazione tricamerale**

Procedura nella tabella F12-9 e procedura nella tabella F12-2

DRG F12D**Impianto di pace-maker cardiaco senza sonda**

Procedura nella tabella F12-4

DRG F12E**Impianto di pace-maker cardiaco con stimolazione bicamerale**

Procedura nella tabella F12-10 e procedura nella tabella F12-2 o procedura nella tabella F12-3

DRG F12F**Impianto di pace-maker cardiaco con stimolazione monocamerale****Procedura F12-1**

- | | | | |
|------------|--|------------|--|
| 37.8A.00 ↔ | Impianto di pacemaker permanente, NAS | 37.8A.31 ↔ | Impianto di pacemaker con risincronizzazione (CRT-P) |
| 37.8A.11 ↔ | Impianto di pacemaker a camera singola | 37.8A.41 ↔ | Impianto di pacemaker senza sonda transvenoso |
| 37.8A.21 ↔ | Impianto di pacemaker a camera doppia, senza stimolazione antitachicardica | 37.8A.99 ↔ | Impianto di pacemaker permanente, altro |
| 37.8A.22 ↔ | Impianto di pacemaker a camera doppia, con stimolazione antitachicardica | | |

Procedura F12-10

- | | | | |
|------------|--|------------|--|
| 37.8A.21 ↔ | Impianto di pacemaker a camera doppia, senza stimolazione antitachicardica | 37.8A.22 ↔ | Impianto di pacemaker a camera doppia, con stimolazione antitachicardica |
|------------|--|------------|--|

Procedura F12-2

- | | | | |
|------------|---|------------|---|
| 37.7A.00 ↔ | Impianto di elettrodo nel cuore, NAS | 37.7A.23 ↔ | Impianto di elettrodo nell'epicardio, per via toracoscopica |
| 37.7A.11 ↔ | Impianto di elettrodo transvenoso ventricolare | 37.7A.31 ↔ | Impianto di elettrodo di shock transvenoso |
| 37.7A.12 ↔ | Impianto di elettrodo transvenoso ventricolare con sensing atriale | 37.7A.32 ↔ | Impianto di elettrodo di shock sottocutaneo |
| 37.7A.13 ↔ | Impianto di elettrodo transvenoso atriale | 37.7A.33 ↔ | Impianto di elettrodo di shock sottocutaneo per impiego con sistema di defibrillazione sottocutaneo |
| 37.7A.14 ↔ | Impianto di elettrodo transvenoso nel ventricolo sinistro attraverso il seno coronarico | 37.7A.51 ↔ | Impianto di barosensore |
| 37.7A.21 ↔ | Impianto di elettrodo nell'epicardio, mediante toracotomia e sternotomia, chirurgico a cielo aperto | 37.7A.99 ↔ | Impianto di elettrodo nel cuore, altro |
| 37.7A.22 ↔ | Impianto di elettrodo nell'epicardio tramite accesso sottoxifoideo, chirurgico a cielo aperto | | |

Procedura F12-3

- | | |
|------------|-------------------------|
| 37.7A.51 ↔ | Impianto di barosensore |
|------------|-------------------------|

Procedura F12-4

- | | |
|------------|---|
| 37.8A.41 ↔ | Impianto di pacemaker senza sonda transvenoso |
|------------|---|

Procedura F12-5

37.8C ↔ Impianto di registratore di eventi cardiaci

Procedura F12-6

37.8A.21 ↔ Impianto di pacemaker a camera doppia, senza stimolazione antitachicardica

37.8A.22 ↔ Impianto di pacemaker a camera doppia, con stimolazione antitachicardica

37.8A.31 ↔ Impianto di pacemaker con risincronizzazione (CRT-P)

Procedura F12-7

00.66.00 ↔ Angioplastica coronarica transluminale percutanea [PTCA] o atereotomia coronarica, NAS

00.66.10 ↔ Chiusura percutanea transluminale di fistola coronarica

00.66.20 ↔ Angioplastica coronarica [PTCA], mediante palloncino, NAS

00.66.21 ↔ Angioplastica coronarica [PTCA] mediante palloncino a rilascio di sostanza medicamentosa

00.66.22 ↔ Angioplastica coronarica [PTCA] mediante palloncino rivestito di anticorpi

00.66.29 ↔ Angioplastica coronarica [PTCA], mediante palloncino, altro

00.66.30 ↔ Angioplastica coronarica [PTCA] per rotablazione

00.66.31 ↔ Intervento vascolare percutaneo transluminale sulle coronarie mediante angioplastica con laser

00.66.32 ↔ Intervento vascolare percutaneo transluminale sulle coronarie mediante atereotomia

00.66.33 ↔ Intervento vascolare percutaneo transluminale sulle coronarie mediante rimozione di corpo estraneo

00.66.35 ↔ Intervento vascolare percutaneo transluminale sulle coronarie mediante embolizzazione selettiva

00.66.36 ↔ Intervento vascolare percutaneo transluminale sulle coronarie mediante trombectomia

00.66.99 ↔ Angioplastica coronarica transluminale percutanea [PTCA] o atereotomia coronarica, altro

35.41.00 ↔ Allargamento di difetto esistente del setto atriale, NAS

35.41.10 ↔ Allargamento di difetto esistente del setto atriale, chirurgica a cielo aperto

35.41.20 ↔ Allargamento di difetto esistente del setto atriale, percutaneo transluminale

35.41.99 ↔ Allargamento di difetto esistente del setto atriale, altro

35.42.00 ↔ Creazione di difetto settale nel cuore, NAS

35.42.09 ↔ Creazione di difetto settale nel cuore, altro

35.42.10 ↔ Creazione di difetto settale nel cuore, chirurgica a cielo aperto

35.42.21 ↔ Creazione di difetto settale nel cuore, percutanea transluminale, senza impianto

35.42.22 ↔ Creazione di difetto settale nel cuore, percutanea transluminale, con impianto

35.43.20 ↔ Allargamento di difetto esistente del setto interventricolare, percutaneo transluminale

35.53 ↔ Riparazione con protesi di difetto del setto interventricolare, per via aperta

35.55 ↔ Riparazione con protesi di difetto del setto interventricolare, per via chiusa

35.61 ↔ Riparazione di difetto del setto atriale con innesto tissutale

35.62 ↔ Riparazione di difetto del setto ventricolare con innesto tissutale

35.98.10 ↔ Riparazione percutanea-transluminale di difetto del setto atriale, NAS

35.98.11 ↔ Riparazione percutanea-transluminale di difetto del setto atriale (un dispositivo di chiusura)

35.98.12 ↔ Riparazione percutanea-transluminale di difetto del setto atriale (più di un dispositivo di chiusura)

35.98.19 ↔ Riparazione percutanea-transluminale di difetto del setto atriale, altro

35.98.30 ↔ Riparazione percutanea-transluminale di difetto del setto ventricolare

35.B0 ↔ Dilatazione di valvole, NAS

35.B1.11 ↔ Dilatazione della valvola aortica, per via endovascolare

35.B1.12 ↔ Dilatazione della valvola mitrale, per via endovascolare

35.B1.13 ↔ Dilatazione della valvola polmonare, per via endovascolare

35.B1.14 ↔ Dilatazione della valvola tricuspide, per via endovascolare

35.B9 ↔ Dilatazione di valvole, altro

35.C2.13 ↔ Ricostruzione di cuspidi della valvola mitrale, per via endovascolare

35.C2.14 ↔ Ricostruzione di cuspidi della valvola mitrale catetere-guidata, transapicale

35.C3.13 ↔ Ricostruzione di tasche della valvola polmonare, per via endovascolare

35.C3.14 ↔ Ricostruzione di tasche della valvola polmonare catetere-guidata, transapicale

35.C4.13 ↔ Ricostruzione di cuspidi della valvola tricuspide, per via endovascolare

35.C4.14 ↔ Ricostruzione di cuspidi della valvola tricuspide catetere-guidata, transapicale

35.D2.21 ↔ Annuloplastica della valvola mitrale, transarteriosa

35.D2.22 ↔ Annuloplastica della valvola mitrale, transvenosa

35.D2.23 ↔ Annuloplastica della valvola mitrale, attraverso il seno coronarico

35.E1.00 ↔ Valvuloplastica della valvola aortica, NAS

35.E1.09 ↔ Valvuloplastica della valvola aortica, altro

35.E1.13 ↔ Valvuloplastica della valvola aortica, per via endovascolare

35.E1.14 ↔ Valvuloplastica della valvola aortica catetere-guidata, transapicale

35.E2.00 ↔ Valvuloplastica della valvola mitrale, NAS

35.E2.09 ↔ Valvuloplastica della valvola mitrale, altro

35.E2.13 ↔ Valvuloplastica della valvola mitrale, per via endovascolare, transarteriosa

35.E2.14 ↔ Valvuloplastica della valvola mitrale, per via endovascolare, transvenosa

35.E2.15 ↔ Valvuloplastica della valvola mitrale catetere-guidata, transapicale

35.E3.00 ↔ Valvuloplastica della valvola polmonare, NAS

35.E3.09 ↔ Valvuloplastica della valvola polmonare, altro

35.E3.13 ↔ Valvuloplastica della valvola polmonare, per via endovascolare

35.E3.14 ↔ Valvuloplastica della valvola polmonare catetere-guidata, transapicale

35.E4.00 ↔ Valvuloplastica della valvola tricuspide, NAS

35.E4.09 ↔ Valvuloplastica della valvola tricuspide, altro

35.E4.14 ↔ Valvuloplastica della valvola tricuspide catetere-guidata, transapicale

35.E4.15 ↔	Valvuloplastica della valvola tricuspide, per via endovascolare, transarteriosa	37.90.10 ↔	Occlusione percutanea dell'orecchietta sinistra
35.E4.16 ↔	Valvuloplastica della valvola tricuspide, per via endovascolare, transvenosa	37.90.99 ↔	Inserzione di dispositivo nell'atrio sinistro, altro
36.04 ↔	Infusione trombolitica intracoronarica	37.9B.13 ↔	Rimozione di impianti dal cuore, percutanea transluminale
36.08.00 ↔	Impianto di stents in arterie coronarie, percutaneo transluminale, NAS	39.B1.75 ↔	Impianto (percutaneo) transluminale di stents senza liberazione di sostanza medicamentosa, dotto arterioso aperto
36.08.09 ↔	Impianto di stents in arterie coronarie, percutaneo transluminale, altro	39.B1.M2 ↔	Impianto (percutaneo) transluminale di stents senza liberazione di sostanza medicamentosa, vasi collaterali aortopolmonari (MAPCA)
36.08.11 ↔	Impianto percutaneo transluminale di stents senza liberazione di sostanza medicamentosa, in un'arteria coronaria	39.B1.N2 ↔	Impianto (percutaneo) transluminale di stents senza liberazione di sostanza medicamentosa, shunt aortopolmonari artificiali
36.08.12 ↔	Impianto percutaneo transluminale di stents senza liberazione di sostanza medicamentosa, in più arterie coronarie	39.B2.75 ↔	Impianto (percutaneo) transluminale di stents con liberazione di sostanza medicamentosa, dotto arterioso aperto
36.08.13 ↔	Impianto percutaneo transluminale di stents autoespandenti senza liberazione di sostanza medicamentosa, in un'arteria coronaria	39.B2.M2 ↔	Impianto (percutaneo) transluminale di stents con liberazione di sostanza medicamentosa, vasi collaterali aortopolmonari (MAPCA)
36.08.14 ↔	Impianto percutaneo transluminale di stents autoespandenti senza liberazione di sostanza medicamentosa, in più arterie coronarie	39.B2.N2 ↔	Impianto (percutaneo) transluminale di stents con liberazione di sostanza medicamentosa, shunt aortopolmonari artificiali
36.08.15 ↔	Impianto percutaneo transluminale di stent per biforcazioni senza liberazione di sostanza medicamentosa in arteria coronaria	39.B3.75 ↔	Impianto (percutaneo) transluminale di stents ricoperti senza liberazione di sostanza medicamentosa, dotto arterioso aperto
36.08.21 ↔	Impianto percutaneo transluminale di stents con liberazione di sostanza medicamentosa, in un'arteria coronaria	39.B4.75 ↔	Impianto (percutaneo) transluminale di stents ricoperti con liberazione di sostanza medicamentosa, dotto arterioso aperto
36.08.22 ↔	Impianto percutaneo transluminale di stents con liberazione di sostanza medicamentosa, in più arterie coronarie	39.B5.75 ↔	Impianto (percutaneo) transluminale di stents Cheatham Platinum non ricoperti, dotto arterioso aperto
36.08.23 ↔	Impianto percutaneo transluminale di stents autoespandenti con liberazione di sostanza medicamentosa, in un'arteria coronaria	39.B6.75 ↔	Impianto (percutaneo) transluminale di stents Cheatham Platinum ricoperti, dotto arterioso aperto
36.08.24 ↔	Impianto percutaneo transluminale di stents autoespandenti con liberazione di sostanza medicamentosa, in più arterie coronarie	39.B7.75 ↔	Impianto (percutaneo) transluminale di stents di grande diametro non ricoperti, dotto arterioso aperto
36.08.25 ↔	Impianto percutaneo transluminale di stent per biforcazioni con liberazione di sostanza medicamentosa in arteria coronaria	39.B7.M2 ↔	Impianto (percutaneo) transluminale di stents di grande diametro non ricoperti, vasi collaterali aortopolmonari (MAPCA)
36.08.31 ↔	Impianto percutaneo transluminale di stents rivestiti in un'arteria coronaria	39.B7.N2 ↔	Impianto (percutaneo) transluminale di stents di grande diametro non ricoperti, shunt aortopolmonari artificiali
36.08.32 ↔	Impianto percutaneo transluminale di stents rivestiti in più arterie coronarie	39.B8.75 ↔	Impianto (percutaneo) transluminale di stents di grande diametro ricoperti, dotto arterioso aperto
36.0A ↔	Impianto percutaneo transluminale di dispositivo a maglie per la riduzione di flusso nel seno coronarico	39.B8.M2 ↔	Impianto (percutaneo) transluminale di stents di grande diametro ricoperti, vasi collaterali aortopolmonari (MAPCA)
36.32 ↔	Altra rivascularizzazione transmiocardica	39.B8.N2 ↔	Impianto (percutaneo) transluminale di stents di grande diametro ricoperti, shunt aortopolmonari artificiali
37.34.10 ↔	Ablazione per tachiaritmia, NAS	39.BA.M2 ↔	Impianto (percutaneo) transluminale di growth stents non ricoperti, vasi collaterali aortopolmonari (MAPCA)
37.34.11 ↔	Ablazione per tachiaritmia, ablazione convenzionale mediante radiofrequenza	39.BA.N2 ↔	Impianto (percutaneo) transluminale di growth stents non ricoperti, shunt aortopolmonari artificiali
37.34.12 ↔	Ablazione per tachiaritmia, ablazione a radiofrequenza con punta raffreddata	39.BB.M2 ↔	Impianto (percutaneo) transluminale di growth stents ricoperti, vasi collaterali aortopolmonari (MAPCA)
37.34.13 ↔	Ablazione per tachiaritmia, mediante altre sorgenti di energia	39.BB.N2 ↔	Impianto (percutaneo) transluminale di growth stents ricoperti, shunt aortopolmonari artificiali
37.34.15 ↔	Ablazione per tachiaritmia, crioablazione	39.BH.75 ↔	Impianto (percutaneo) transluminale di stents per flusso laminare in caso di aneurismi, dotto arterioso aperto
37.34.16 ↔	Ablazione per tachiaritmia, ablazione a radiofrequenza multipolare con spostamento di fase		
37.34.19 ↔	Ablazione per tachiaritmia, altra		
37.34.1A ↔	Ablazione per tachiaritmia con l'aiuto di mapping tridimensionale senza misurazione della pressione d'appoggio		
37.34.1B ↔	Ablazione per tachiaritmia con l'aiuto di mapping tridimensionale con misurazione della pressione d'appoggio		

Procedura F12-8

39.A1.11 ⇆ Impiego di laser a eccimeri come ausilio tecnico per la rimozione di sonde di pacemaker o defibrillatore

39.A1.12 ⇆ Impiego di tagliafilari

Procedura F12-9

37.8A.31 ⇆ Impianto di pacemaker con risincronizzazione (CRT-P)

ADRG F13**Amputazione per malattie circolatorie dell'arto superiore e delle dita del piede o miscellanea di interventi per diabete mellito con complicazioni**

Procedura nella tabella F13-2 o diagnosi nella tabella F13-1 e almeno una procedura nella tabella F13-3

DRG F13A**Amputazione per malattie circolatorie dell'arto superiore e delle dita del piede con CC estremamente gravi o artrodesi complessa del piede o trattamento complesso per amputazione da 7 giorni di trattamento o procedure specifiche e interventi in più tempi di revisione o ricostruzione o intervento vascolare**

(PCCL > 3 o procedura nella tabella F13-4 o procedura nella tabella F13-5 o procedura nella tabella F13-6) e (OR-Procedura e almeno una procedura nella tabella F13-7 e (di cui almeno due trattamenti, che sono temporalmente distanti di almeno un giorno nella [OR-Procedura e procedura nella tabella F13-8] o di cui almeno due trattamenti, che sono temporalmente distanti di almeno un giorno nella [OR-Procedura e procedura nella tabella F13-9]) o procedura nella tabella F13-10)

DRG F13B**Amputazione per malattie circolatorie dell'arto superiore e delle dita del piede con CC estremamente gravi o artrodesi complessa del piede o trattamento complesso per amputazione da 7 giorni di trattamento o procedure specifiche**

PCCL > 3 o procedura nella tabella F13-4 o procedura nella tabella F13-5 o procedura nella tabella F13-6

DRG F13C**Amputazione per malattie circolatorie dell'arto superiore e delle dita del piede o miscellanea di interventi per diabete mellito con complicazioni****Diagnosi F13-1**

E10.50	Diabete mellito, tipo 1: con complicazioni vascolari periferiche: non menzionato come scompensato	E11.72	Diabete mellito, tipo 2: con complicazioni multiple: con altre complicazioni multiple, non menzionato come scompensato
E10.51	Diabete mellito, tipo 1: con complicazioni vascolari periferiche: menzionato come scompensato	E11.73	Diabete mellito, tipo 2: con complicazioni multiple: con altre complicazioni multiple, menzionato come scompensato
E10.60	Diabete mellito, tipo 1: con altre complicazioni precisate: non menzionato come scompensato	E11.74	Diabete mellito, tipo 2: con complicazioni multiple: con piede diabetico, non menzionato come scompensato
E10.61	Diabete mellito, tipo 1: con altre complicazioni precisate: menzionato come scompensato	E11.75	Diabete mellito, tipo 2: con complicazioni multiple: con piede diabetico, menzionato come scompensato
E10.72	Diabete mellito, tipo 1: con complicazioni multiple: con altre complicazioni multiple, non menzionato come scompensato	E12.50	Diabete mellito correlato a de-o malnutrizione: con complicazioni vascolari periferiche: non menzionato come scompensato
E10.73	Diabete mellito, tipo 1: con complicazioni multiple: con altre complicazioni multiple, menzionato come scompensato	E12.51	Diabete mellito correlato a de-o malnutrizione: con complicazioni vascolari periferiche: menzionato come scompensato
E10.74	Diabete mellito, tipo 1: con complicazioni multiple: con piede diabetico, non menzionato come scompensato	E12.60	Diabete mellito correlato a de-o malnutrizione: con altre complicazioni precisate: non menzionato come scompensato
E10.75	Diabete mellito, tipo 1: con complicazioni multiple: con piede diabetico, menzionato come scompensato	E12.61	Diabete mellito correlato a de-o malnutrizione: con altre complicazioni precisate: menzionato come scompensato
E11.50	Diabete mellito, tipo 2: con complicazioni vascolari periferiche: non menzionato come scompensato	E12.72	Diabete mellito correlato a de-o malnutrizione: con complicazioni multiple: con altre complicazioni multiple, non menzionato come scompensato
E11.51	Diabete mellito, tipo 2: con complicazioni vascolari periferiche: menzionato come scompensato	E12.73	Diabete mellito correlato a de-o malnutrizione: con complicazioni multiple: con altre complicazioni multiple, menzionato come scompensato
E11.60	Diabete mellito, tipo 2: con altre complicazioni precisate: non menzionato come scompensato		
E11.61	Diabete mellito, tipo 2: con altre complicazioni precisate: menzionato come scompensato		

E12.74	Diabete mellito correlato a de-o malnutrizione: con complicazioni multiple: con piede diabetico, non menzionato come scompensato	E13.75	Altro tipo di diabete mellito specificato: con complicazioni multiple: con piede diabetico, menzionato come scompensato
E12.75	Diabete mellito correlato a de-o malnutrizione: con complicazioni multiple: con piede diabetico, menzionato come scompensato	E14.50	Diabete mellito non specificato: con complicazioni vascolari periferiche: non menzionato come scompensato
E13.50	Altro tipo di diabete mellito specificato: con complicazioni vascolari periferiche: non menzionato come scompensato	E14.51	Diabete mellito non specificato: con complicazioni vascolari periferiche: menzionato come scompensato
E13.51	Altro tipo di diabete mellito specificato: con complicazioni vascolari periferiche: menzionato come scompensato	E14.60	Diabete mellito non specificato: con altre complicazioni precisate: non menzionato come scompensato
E13.60	Altro tipo di diabete mellito specificato: con altre complicazioni precisate: non menzionato come scompensato	E14.61	Diabete mellito non specificato: con altre complicazioni precisate: menzionato come scompensato
E13.61	Altro tipo di diabete mellito specificato: con altre complicazioni precisate: menzionato come scompensato	E14.72	Diabete mellito non specificato: con complicazioni multiple: con altre complicazioni multiple, non menzionato come scompensato
E13.72	Altro tipo di diabete mellito specificato: con complicazioni multiple: con altre complicazioni multiple, non menzionato come scompensato	E14.73	Diabete mellito non specificato: con complicazioni multiple: con altre complicazioni multiple, menzionato come scompensato
E13.73	Altro tipo di diabete mellito specificato: con complicazioni multiple: con altre complicazioni multiple, menzionato come scompensato	E14.74	Diabete mellito non specificato: con complicazioni multiple: con piede diabetico, non menzionato come scompensato
E13.74	Altro tipo di diabete mellito specificato: con complicazioni multiple: con piede diabetico, non menzionato come scompensato	E14.75	Diabete mellito non specificato: con complicazioni multiple: con piede diabetico, menzionato come scompensato

Procedura F13-10

38.14.10 ↔	Enderarteriectomia dell'aorta ascendente e dell'arco aortico	38.37.19 ↔	Resezione di vene addominali profonde con anastomosi, altro
38.14.20 ↔	Enderarteriectomia dell'aorta discendente	38.37.99 ↔	Resezione di vene addominali con anastomosi, altro
38.14.30 ↔	Enderarteriectomia dell'aorta addominale	38.44.00 ↔	Resezione dell'aorta addominale con sostituzione, NAS
38.14.99 ↔	Enderarteriectomia dell'aorta, altro	38.44.10 ↔	Resezione dell'aorta addominale con sostituzione, soprarenale
38.16.09 ↔	Enderarteriectomia e endoflebotomia dei vasi addominali, altro	38.44.11 ↔	Resezione dell'aorta addominale con sostituzione, infrarenale
38.16.11 ↔	Enderarteriectomia del tronco celiaco	38.44.12 ↔	Resezione dell'aorta addominale con sostituzione, iuxtarenale
38.16.12 ↔	Enderarteriectomia dell'arteria gastrica	38.44.99 ↔	Resezione dell'aorta addominale con sostituzione, altro
38.16.13 ↔	Enderarteriectomia dell'arteria epatica	38.45.00 ↔	Resezione di vasi toracici con sostituzione, NAS
38.16.14 ↔	Enderarteriectomia dell'arteria splenica	38.45.10 ↔	Resezione dell'aorta toracica con sostituzione, NAS
38.16.15 ↔	Enderarteriectomia dell'arteria renale	38.45.12 ↔	Resezione dell'aorta toracica con sostituzione
38.16.16 ↔	Enderarteriectomia dell'arteria mesenterica	38.45.13 ↔	Resezione dell'aorta toracoaddominale con sostituzione
38.16.17 ↔	Enderarteriectomia dell'arteria lombare	38.45.14 ↔	Resezione dell'aorta toracica con sostituzione con protesi ibrida
38.16.18 ↔	Enderarteriectomia dell'arteria iliaca	38.45.15 ↔	Resezione dell'aorta ascendente con sostituzione
38.16.21 ↔	Endoflebotomia alla vena iliaca	38.45.16 ↔	Resezione dell'arco aortico con sostituzione
38.34.00 ↔	Resezione dell'aorta con anastomosi, NAS	38.45.17 ↔	Resezione dell'aorta ascendente nonché dell'arco aortico con sostituzione
38.34.10 ↔	Resezione dell'aorta ascendente e dell'arco aortico con anastomosi	38.45.19 ↔	Resezione dell'aorta toracica con sostituzione, altro
38.34.20 ↔	Resezione dell'aorta discendente con anastomosi	38.45.20 ↔	Resezione di altre arterie toraciche con sostituzione, NAS
38.34.30 ↔	Resezione dell'aorta addominale con anastomosi	38.45.21 ↔	Resezione dell'arteria polmonare con sostituzione
38.34.99 ↔	Resezione dell'aorta con anastomosi, altro	38.45.22 ↔	Resezione del tronco brachiocefalico con sostituzione
38.36.00 ↔	Resezione di arterie addominali con anastomosi, NAS	38.45.29 ↔	Resezione di altre arterie toraciche con sostituzione
38.36.10 ↔	Resezione di arterie viscerali con anastomosi, NAS	38.45.30 ↔	Resezione di vene toraciche con sostituzione, NAS
38.36.11 ↔	Resezione del tronco celiaco con anastomosi	38.45.31 ↔	Resezione della vena cava superiore con sostituzione
38.36.12 ↔	Resezione dell'arteria gastrica con anastomosi	38.45.38 ↔	Resezione di altre vene toraciche profonde con sostituzione
38.36.13 ↔	Resezione dell'arteria epatica con anastomosi	38.45.39 ↔	Resezione di vene toraciche con sostituzione, altro
38.36.14 ↔	Resezione dell'arteria splenica con anastomosi	38.45.99 ↔	Resezione di vasi toracici con sostituzione, altro
38.36.15 ↔	Resezione dell'arteria renale con anastomosi	38.46 ↔	Resezione di arterie addominali con sostituzione
38.36.16 ↔	Resezione dell'arteria mesenterica	38.47.00 ↔	Resezione di vene addominali con sostituzione, NAS
38.36.17 ↔	Resezione dell'arteria iliaca con anastomosi		
38.36.19 ↔	Resezione di arterie viscerali con anastomosi, altro		
38.36.99 ↔	Resezione di arterie addominali con anastomosi, altro		
38.37.00 ↔	Resezione di vene addominali con anastomosi, NAS		
38.37.10 ↔	Resezione di vene addominali profonde con anastomosi, NAS		
38.37.11 ↔	Resezione della vena cava inferiore con anastomosi		
38.37.12 ↔	Resezione della vena iliaca con anastomosi		

38.47.10 ↔	Resezione di vene addominali profonde con sostituzione, NAS	39.29.89 ↔	Shunt temporaneo intraoperatorio, altro
38.47.11 ↔	Resezione della vena cava inferiore con sostituzione	39.29.99 ↔	Altri shunt o bypass vascolari (periferici), altro
38.47.12 ↔	Resezione della vena iliaca con sostituzione	39.73.00 ↔	Impianto endovascolare di stent graft (protesi stent) nell'aorta toracica e toracoaddominale, NAS
38.47.19 ↔	Resezione di vene addominali profonde con sostituzione, altro	39.73.09 ↔	Impianto endovascolare di stent graft (protesi stent) nell'aorta toracica e toracoaddominale, altro
38.47.99 ↔	Resezione di vene addominali con sostituzione, altro	39.73.31 ↔	Impianto endovascolare di stent grafts (protesi stent) nell'aorta toracica, senza apertura
38.48.00 ↔	Resezione di arterie dell'arto inferiore con sostituzione, NAS	39.73.32 ↔	Impianto endovascolare di stent grafts (protesi stent) nell'aorta toracica, con 1 apertura
38.48.10 ↔	Resezione dell'arteria femorale (comune) (superficiale) con sostituzione	39.73.33 ↔	Impianto endovascolare di stent grafts (protesi stent) nell'aorta toracica, con 2 aperture
38.48.11 ↔	Resezione dell'arteria femorale profonda con sostituzione	39.73.34 ↔	Impianto endovascolare di stent grafts (protesi stent) nell'aorta toracica, con 3 aperture
38.48.12 ↔	Resezione dell'arteria poplitea con sostituzione	39.73.35 ↔	Impianto endovascolare di stent grafts (protesi stent) nell'aorta toracica, con 4 e più aperture
38.48.13 ↔	Resezione di arterie della gamba con sostituzione	39.73.36 ↔	Impianto endovascolare di stent grafts (protesi stent) nell'aorta toracica, con rivascularizzazione di branca distale tramite la tecnica con protesi in parallelo
38.48.99 ↔	Resezione di arterie dell'arto inferiore con sostituzione, altro	39.73.37 ↔	Impianto endovascolare di stent grafts (protesi stent) nell'aorta toracica, con rivascularizzazione di 2 e più branche distali tramite la tecnica con protesi in parallelo
39.22.11 ↔	Bypass: carotide-carotide	39.73.41 ↔	Impianto endovascolare di stent grafts (protesi stent) nell'aorta toracoaddominale, senza apertura
39.22.12 ↔	Bypass: carotide-vertebrale	39.73.42 ↔	Impianto endovascolare di stent grafts (protesi stent) nell'aorta toracoaddominale, con 1 apertura
39.22.13 ↔	Bypass: carotide-succlavia	39.73.43 ↔	Impianto endovascolare di stent grafts (protesi stent) nell'aorta toracoaddominale, con 2 aperture
39.22.14 ↔	Bypass: carotide-aorta	39.73.44 ↔	Impianto endovascolare di stent grafts (protesi stent) nell'aorta toracoaddominale, con 3 aperture
39.22.19 ↔	Bypass carotide, altro	39.73.45 ↔	Impianto endovascolare di stent grafts (protesi stent) nell'aorta toracoaddominale, con 4 e più aperture
39.22.21 ↔	Bypass: succlavia all'aorta	39.73.46 ↔	Impianto endovascolare di stent grafts (protesi stent) nell'aorta toracoaddominale, con rivascularizzazione di branca distale tramite la tecnica con protesi in parallelo
39.22.29 ↔	Bypass dell'arteria succlavia, altro	39.73.47 ↔	Impianto endovascolare di stent grafts (protesi stent) nell'aorta toracoaddominale, con rivascularizzazione di 2 e più branche distali tramite la tecnica con protesi in parallelo
39.22.99 ↔	Bypass aorto-succlavio-carotideo, altro	39.7A.00 ↔	Impianto endovascolare di stent grafts (protesi stent) in altri vasi, NAS
39.23 ↔	Altro shunt o bypass vascolare intratoracico	39.7A.09 ↔	Impianto endovascolare di stent grafts (protesi stent) in altri vasi, altro
39.24 ↔	Bypass aorto-renale	39.7A.11 ↔	Impianto endovascolare, livello iliaco, 1 protesi stent, senza diramazione
39.26.00 ↔	Altri shunt o bypass vascolari intraaddominali, NAS	39.7A.12 ↔	Impianto endovascolare, livello iliaco, 2 protesi stent, senza diramazione
39.26.10 ↔	Altri shunt o bypass vascolari intraaddominali, arterie viscerali	39.7A.13 ↔	Impianto endovascolare, livello iliaco, 3 protesi stent, senza diramazione
39.26.11 ↔	Altri shunt o bypass vascolari intraaddominali, aorta	39.7A.14 ↔	Impianto endovascolare, livello iliaco, 4 protesi stent, senza diramazione
39.26.12 ↔	Altri shunt o bypass vascolari intraaddominali, arteria renale	39.7A.15 ↔	Impianto endovascolare, livello iliaco, 5 protesi stent, senza diramazione
39.26.19 ↔	Altri shunt o bypass vascolari intraaddominali, altre arterie viscerali	39.7A.16 ↔	Impianto endovascolare, livello iliaco, 6 e più protesi stent, senza diramazione
39.26.99 ↔	Altri shunt o bypass vascolari intraaddominali, altro	39.7A.21 ↔	Impianto endovascolare di stent grafts (protesi stent) nelle arterie del bacino, livello iliaco con diramazione
39.29.00 ↔	Altri shunt o bypass vascolari (periferici), NAS	39.99.21 ↔	Interventi per anomalie congenite dell'istmo aortico (stenosi) o per arco aortico interrotto
39.29.10 ↔	Shunt o bypass vascolari di arterie dell'arto inferiore, NAS		
39.29.11 ↔	Shunt o bypass vascolari femoro-femorale		
39.29.12 ↔	Shunt o bypass vascolari femoro-popliteo		
39.29.13 ↔	Shunt o bypass vascolari femoro-crurale		
39.29.14 ↔	Shunt o bypass vascolari femoro-pedidio		
39.29.15 ↔	Shunt o bypass vascolari popliteo-crurale e popliteo-pedidio		
39.29.16 ↔	Shunt o bypass vascolari di arterie della gamba e del piede		
39.29.19 ↔	Shunt o bypass vascolari di arterie dell'arto inferiore, altro		
39.29.20 ↔	Shunt o bypass vascolari di arterie dell'arto superiore		
39.29.30 ↔	Altri shunt o bypass vascolari (periferici), extraanatomici, NAS		
39.29.31 ↔	Shunt o bypass vascolare succlavia-femorale		
39.29.32 ↔	Shunt o bypass vascolare axillo-femorale		
39.29.33 ↔	Bypass crossover femoro-femorale		
39.29.39 ↔	Altri shunt o bypass vascolari (periferici), extraanatomici, altro		
39.29.40 ↔	Shunt o bypass vascolari di vene		
39.29.80 ↔	Shunt temporaneo intraoperatorio, NAS		
39.29.81 ↔	Shunt temporaneo intraoperatorio, arterio-arterioso		
39.29.82 ↔	Shunt temporaneo intraoperatorio, arterio-venoso		

Procedura F13-2

84.00 ↔	Amputazione dell'arto superiore, NAS	84.11 ↔	Amputazione di dita del piede
84.01 ↔	Amputazione e disarticolazione di dita della mano (ad eccezione del pollice)	84.13 ↔	Disarticolazione della caviglia
84.02 ↔	Amputazione e disarticolazione del pollice	84.3X.00 ↔	Revisione del moncone di amputazione, NAS
84.03.00 ↔	Amputazione della mano, NAS	84.3X.10 ↔	Revisione del moncone di amputazione, Regione della spalla e del braccio
84.03.10 ↔	Amputazione completa della mano a livello del carpo o metacarpo	84.3X.11 ↔	Revisione del moncone di amputazione, Regione dell'avambraccio
84.03.99 ↔	Amputazione della mano, altro	84.3X.12 ↔	Revisione del moncone di amputazione, Regione della mano
84.04 ↔	Disarticolazione del polso	84.3X.13 ↔	Revisione del moncone di amputazione, Estremità inferiore
84.05 ↔	Amputazione a livello dell'avambraccio	84.3X.19 ↔	Revisione del moncone di amputazione, Altra localizzazione
84.06 ↔	Disarticolazione del gomito	84.3X.99 ↔	Revisione del moncone di amputazione, altro
84.07 ↔	Amputazione a livello dell'omero		
84.08 ↔	Disarticolazione della spalla		
84.09 ↔	Amputazione intertoracoscopolare		

Procedura F13-3

04.49.00 ↔	Altre decompressioni di nervi periferici o di gangli o separazione di aderenze, NAS	39.25.30 ↔	Bypass otturatorio (extraanatomico)
04.49.10 ↔	Altra decompressione o separazione di aderenze del plesso brachiale	39.25.99 ↔	Bypass aorto-iliaco-femorale, altro
04.49.11 ↔	Altra decompressione o separazione di aderenze di nervi della spalla	40.71.11 ↔	Anastomosi linfovenosa microchirurgica
04.49.12 ↔	Altra decompressione o separazione di aderenze di nervi del braccio	40.71.21 ↔	Trapianto di linfonodi con anastomosi microvascolare
04.49.13 ↔	Altra decompressione o separazione di aderenze di nervi della mano	40.71.31 ↔	Trapianto di vasi linfatici periferici con anastomosi microvascolare
04.49.14 ↔	Altra decompressione o separazione di aderenze del plesso lombosacrale, inguine e pavimento pelvico	40.79 ↔	Ricostruzione plastica e trapianto di strutture linfatiche, altro
04.49.15 ↔	Altra decompressione o separazione di aderenze di nervi della gamba	40.9X.20 ↔	Incisione di linfocele
04.49.16 ↔	Altra decompressione o separazione di aderenze di nervi del piede	77.08.00 ↔	Sequestrectomia del tarso e del metatarso, NAS
04.49.99 ↔	Altra decompressione o separazione di aderenze di altri nervi periferici o gangli	77.08.10 ↔	Sequestrectomia del tarso e del metatarso, senza impianto di sistema di somministrazione farmacologica
34.03 ↔	Riapertura di toracotomia	77.08.11 ↔	Sequestrectomia del tarso e del metatarso, con impianto di sistema di somministrazione farmacologica
38.38.00 ↔	Resezione di arterie dell'arto inferiore con anastomosi, NAS	77.08.99 ↔	Sequestrectomia del tarso e del metatarso, altro
38.38.10 ↔	Resezione dell'arteria femorale (comune) (superficiale) con anastomosi	77.09.40 ↔	Sequestrectomia di falangi dei piedi, senza impianto di sistema di somministrazione farmacologica
38.38.11 ↔	Resezione dell'arteria femorale profonda con anastomosi	77.09.41 ↔	Sequestrectomia di falangi dei piedi, con impianto di sistema di somministrazione farmacologica
38.38.12 ↔	Resezione dell'arteria poplitea con anastomosi	77.09.90 ↔	Sequestrectomia di ulteriori ossa specificate, senza impianto di sistema di somministrazione farmacologica
38.38.99 ↔	Resezione di arterie dell'arto inferiore con anastomosi, altro	77.09.91 ↔	Sequestrectomia di ulteriori ossa specificate, con impianto di sistema di somministrazione farmacologica
38.48.00 ↔	Resezione di arterie dell'arto inferiore con sostituzione, NAS	77.09.99 ↔	Sequestrectomia di altre ossa specificate, escluse quelle facciali, altro
38.48.10 ↔	Resezione dell'arteria femorale (comune) (superficiale) con sostituzione	77.27.00 ↔	Osteotomia cuneiforme della tibia e fibula, NAS
38.48.11 ↔	Resezione dell'arteria femorale profonda con sostituzione	77.27.10 ↔	Osteotomia cuneiforme della tibia
38.48.12 ↔	Resezione dell'arteria poplitea con sostituzione	77.27.20 ↔	Osteotomia cuneiforme della fibula
38.48.13 ↔	Resezione di arterie della gamba con sostituzione	77.27.99 ↔	Osteotomia cuneiforme della tibia e fibula, altro
38.48.99 ↔	Resezione di arterie dell'arto inferiore con sostituzione, altro	77.28.00 ↔	Osteotomia cuneiforme del tarso e metatarso, NAS
39.25.00 ↔	Bypass aorto-iliaco-femorale, NAS	77.28.10 ↔	Osteotomia cuneiforme del talo
39.25.10 ↔	Bypass aorto-iliaco-femorale, aortico, NAS	77.28.20 ↔	Osteotomia cuneiforme del calcagno
39.25.11 ↔	Bypass aorto-iliaco	77.28.30 ↔	Osteotomia cuneiforme di altre ossa tarsali
39.25.12 ↔	Bypass aorto-femorale	77.28.40 ↔	Osteotomia cuneiforme del metatarso
39.25.13 ↔	Bypass aorto-popliteo	77.28.99 ↔	Osteotomia cuneiforme del tarso e metatarso, altro
39.25.14 ↔	Bypass aorto-crurale	77.29.40 ↔	Osteotomia cuneiforme di falangi dei piedi
39.25.19 ↔	Bypass aorto-iliaco-femorale, aortico, altro	77.37.00 ↔	Altra sezione della tibia e fibula, NAS
39.25.20 ↔	Bypass ilio-femorale, NAS	77.37.10 ↔	Osteotomia rotativa della tibia
39.25.21 ↔	Bypass ilio-iliaco	77.37.12 ↔	Corticotomia per osteogenesi distrattiva della tibia
39.25.22 ↔	Bypass ilio-femorale	77.37.13 ↔	Osteotomia complessa (pluridimensionale) (con correzione assiale) della tibia
39.25.23 ↔	Bypass ilio-popliteo	77.37.14 ↔	Osteotomia valgizzante o varizzante della tibia
39.25.24 ↔	Bypass ilio-crurale	77.37.19 ↔	Altra sezione della tibia
39.25.29 ↔	Bypass ilio-femorale, NAS	77.37.20 ↔	Osteotomia rotativa della fibula
		77.37.21 ↔	Corticotomia per osteogenesi distrattiva della fibula

77.37.22 ↔ Osteotomia complessa (pluridimensionale) (con correzione assiale) della fibula	77.68.11 ↔ Asportazione e distruzione locale di lesione o tessuto del metatarso
77.37.29 ↔ Altra sezione della fibula	77.68.20 ↔ Sbrigliamento del tarso
77.37.99 ↔ Altra sezione della tibia e fibula, altro	77.68.21 ↔ Sbrigliamento del metatarso
77.38.00 ↔ Altra sezione del tarso e metatarso, NAS	77.68.99 ↔ Asportazione e distruzione locale di lesione o tessuto di tarso e metatarso, altro
77.38.10 ↔ Osteotomia rotativa del tarso	77.69.13 ↔ Asportazione e distruzione locale di lesione o tessuto delle falangi dei piedi
77.38.11 ↔ Corticotomia per osteogenesi distrattiva del tarso	77.69.20 ↔ Sbrigliamento di falangi delle mani
77.38.12 ↔ Osteotomia complessa (pluridimensionale) (con correzione assiale) del tarso	77.69.22 ↔ Sbrigliamento delle ossa pelviche
77.38.19 ↔ Altra sezione del tarso	77.69.23 ↔ Sbrigliamento di falangi dei piedi
77.38.29 ↔ Altra sezione del metatarso	77.88 ↔ Altra ostectomia parziale del tarso e del metatarso
77.38.99 ↔ Altra sezione del tarso e metatarso, altro	77.89.40 ↔ Altra ostectomia parziale di falangi dei piedi
77.40.20 ↔ Biopsia dell'osso, sede non specificata, Biopsia a cielo aperto	77.98.00 ↔ Ostectomia totale del tarso e del metatarso, NAS
77.40.99 ↔ Biopsia dell'osso, sede non specificata, altro	77.98.10 ↔ Ostectomia totale del tarso
77.41.00 ↔ Biopsia della scapola, della clavicola, delle coste e dello sterno, NAS	77.98.11 ↔ Ostectomia totale del metatarso
77.41.20 ↔ Biopsia della scapola, della clavicola, delle coste e dello sterno, Biopsia a cielo aperto	77.98.99 ↔ Ostectomia totale del tarso e del metatarso, altro
77.41.99 ↔ Biopsia della scapola, della clavicola, delle coste e dello sterno, altro	77.99.10 ↔ Ostectomia totale di falangi delle mani
77.42.00 ↔ Biopsia dell'omero, NAS	77.99.40 ↔ Ostectomia totale di falangi dei piedi
77.42.20 ↔ Biopsia dell'omero, Biopsia a cielo aperto	77.99.40 ↔ Ostectomia totale di falangi dei piedi
77.42.99 ↔ Biopsia dell'omero, altro	78.09.40 ↔ Innesto osseo di falangi dei piedi, con peduncolo vascolare con anastomosi microvascolare
77.43.00 ↔ Biopsia del radio e dell'ulna, NAS	78.09.41 ↔ Innesto osseo di falangi dei piedi, con peduncolo vascolare senza anastomosi microvascolare
77.43.20 ↔ Biopsia del radio e dell'ulna, Biopsia a cielo aperto	78.09.42 ↔ Innesto osteocondrale di falangi dei piedi, autogeno e allogeneo
77.43.99 ↔ Biopsia del radio e dell'ulna, altro	78.28.00 ↔ Accorciamento di tarso e metatarso, NAS
77.44.00 ↔ Biopsia del carpo e del metacarpo, NAS	78.28.10 ↔ Epifisiodesi temporanea di tarso e metatarso
77.44.20 ↔ Biopsia del carpo e del metacarpo, Biopsia a cielo aperto	78.28.11 ↔ Epifisiodesi permanente di tarso e metatarso
77.44.99 ↔ Biopsia del carpo e del metacarpo, altro	78.28.12 ↔ Epifisiolisi terapeutica di tarso e metatarso
77.45.00 ↔ Biopsia del femore, NAS	78.28.20 ↔ Altro accorciamento del calcagno
77.45.20 ↔ Biopsia del femore, Biopsia a cielo aperto	78.28.21 ↔ Altro accorciamento di altre ossa tarsali
77.45.99 ↔ Biopsia del femore, altro	78.28.22 ↔ Altro accorciamento del metatarso
77.46.00 ↔ Biopsia della rotula, NAS	78.28.99 ↔ Accorciamento di tarso e metatarso, altro
77.46.20 ↔ Biopsia della rotula, Biopsia a cielo aperto	78.29.10 ↔ Epifisiodesi temporanea di falangi delle mani
77.46.99 ↔ Biopsia della rotula, altro	78.29.11 ↔ Epifisiodesi permanente di falangi delle mani
77.47.00 ↔ Biopsia della tibia e fibula, NAS	78.29.12 ↔ Epifisiolisi terapeutica di falangi delle mani
77.47.20 ↔ Biopsia della tibia e fibula, Biopsia a cielo aperto	78.29.19 ↔ Altro accorciamento di falangi delle mani
77.47.99 ↔ Biopsia della tibia e fibula, altro	78.29.40 ↔ Epifisiodesi temporanea di falangi dei piedi
77.48.00 ↔ Biopsia del tarso e metatarso, NAS	78.29.41 ↔ Epifisiodesi permanente di falangi dei piedi
77.48.20 ↔ Biopsia del tarso e metatarso, Biopsia a cielo aperto	78.29.42 ↔ Epifisiolisi terapeutica di falangi dei piedi
77.48.99 ↔ Biopsia del tarso e metatarso, altro	78.29.49 ↔ Altro accorciamento di falangi dei piedi
77.49.00 ↔ Biopsia di altre ossa specificate, escluse quelle facciali, NAS	78.38.00 ↔ Allungamento di tarso e metatarso, NAS
77.49.41 ↔ Biopsia di altre ossa specificate, escluse quelle facciali, Biopsia di falangi dei piedi, Biopsia a cielo aperto	78.38.10 ↔ Allungamento del calcagno
77.49.91 ↔ Biopsia di altre ossa specificate, escluse quelle facciali, Biopsia a cielo aperto	78.38.19 ↔ Allungamento di altre ossa tarsali
77.49.99 ↔ Biopsia di altre ossa specificate, escluse quelle facciali, altro	78.38.20 ↔ Allungamento del metatarso
77.51 ↔ Correzione di alluce valgo e rigido con asportazione di esostosi, correzione dei tessuti molli e osteotomia del primo metatarso	78.38.99 ↔ Allungamento di tarso e metatarso, altro
77.52 ↔ Correzione di alluce valgo e rigido con asportazione di esostosi, correzione dei tessuti molli e artrodesi	78.48 ↔ Altri interventi di riparazione o plastica su tarso e metatarso
77.53 ↔ Correzione di alluce valgo e rigido con altra asportazione di esostosi e correzione dei tessuti molli	78.49.11 ↔ Altri interventi di riparazione o plastica su falangi delle mani
77.54 ↔ Asportazione o correzione con osteotomia del quinto metatarso	78.49.12 ↔ Altri interventi di riparazione o plastica sulle ossa pelviche
77.58 ↔ Altra asportazione, fusione (artrodesi) o riparazione di dita	78.49.13 ↔ Altri interventi di riparazione o plastica su falangi dei piedi
77.5A ↔ Altra asportazione di esostosi per alluce valgo e rigido	79.67 ↔ Sbrigliamento di frattura esposta di tarso e metatarso
77.68.00 ↔ Asportazione e distruzione locale di lesione o tessuto di tarso e metatarso, NAS	7A.11.12 ↔ Biopsia della colonna vertebrale, chirurgica a cielo aperto
77.68.10 ↔ Asportazione e distruzione locale di lesione o tessuto del tarso	7A.23 ↔ Incisione della colonna vertebrale
	7A.25 ↔ Asportazione locale di lesione o tessuto osseo di una vertebra
	80.36.00 ↔ Biopsia delle strutture articolari del ginocchio, NAS
	80.36.20 ↔ Biopsia artroscopica delle strutture articolari del ginocchio
	80.36.30 ↔ Biopsia a cielo aperto delle strutture articolari del ginocchio
	80.36.99 ↔ Biopsia delle strutture articolari del ginocchio, altro
	80.6X.00 ↔ Meniscectomia del ginocchio, NAS
	80.6X.10 ↔ Meniscectomia del ginocchio, per via artroscopica, parziale

80.6X.11 ↔	Meniscectomia del ginocchio, per via artroscopica, totale	80.98.99 ↔	Altra asportazione dell'articolazione del piede e delle dita del piede, altro
80.6X.20 ↔	Meniscectomia del ginocchio, chirurgica a cielo aperto, parziale	80.99.10 ↔	Asportazione artroscopica dell'articolazione sterno-clavicolare
80.6X.21 ↔	Meniscectomia del ginocchio, chirurgica a cielo aperto, totale	80.99.11 ↔	Altra asportazione dell'articolazione sterno-clavicolare
80.6X.99 ↔	Meniscectomia del ginocchio, altro	80.99.20 ↔	Asportazione artroscopica dell'articolazione sacroiliaca
80.81.10 ↔	Sbrigliamento dell'articolazione omero-glenoidea	80.99.21 ↔	Altra asportazione dell'articolazione sacroiliaca
80.81.11 ↔	Asportazione di cisti dell'articolazione omero-glenoidea	80.99.30 ↔	Asportazione artroscopica della sinfisi pubica
80.81.19 ↔	Altra asportazione o distruzione locale dell'articolazione omero-glenoidea	80.99.31 ↔	Altra asportazione della sinfisi pubica
80.81.20 ↔	Sbrigliamento dell'articolazione acromio-clavicolare	81.11 ↔	Fusione della caviglia
80.81.21 ↔	Asportazione di cisti dell'articolazione acromio-clavicolare	81.12.10 ↔	Artrodesi dell'articolazione talocrurale e subtalare
80.81.29 ↔	Altra asportazione o distruzione locale dell'articolazione acromio-clavicolare	81.12.11 ↔	Artrodesi dell'articolazione talocrurale, subtalare e di Chopart
80.81.99 ↔	Altra asportazione o distruzione locale di lesione dell'articolazione della spalla, altro	81.12.12 ↔	Artrodesi dell'articolazione subtalare, due camere articolari
80.82.00 ↔	Altra asportazione o distruzione locale di lesione dell'articolazione del gomito, NAS	81.12.13 ↔	Artrodesi dell'articolazione subtalare, tre camere articolari
80.82.10 ↔	Asportazione o distruzione locale di lesione dell'articolazione del gomito per via artroscopica	81.12.99 ↔	Artrodesi triplice, altro
80.82.11 ↔	Sbrigliamento dell'articolazione del gomito	81.13 ↔	Fusione sottoastraglica
80.82.12 ↔	Asportazione di cisti dell'articolazione del gomito	81.14 ↔	Fusione mediotarsica
80.82.99 ↔	Altra asportazione o distruzione locale di lesione dell'articolazione del gomito, altro	81.15 ↔	Fusione tarsometatarsica
80.91.10 ↔	Asportazione artroscopica dell'articolazione omero-glenoidea	81.44.10 ↔	Stabilizzazione della rotula, Sezione del retinacolo, laterale
80.91.11 ↔	Altra asportazione dell'articolazione omero-glenoidea	81.44.11 ↔	Stabilizzazione della rotula, Sezione del retinacolo, laterale con intervento di riallineamento
80.91.20 ↔	Asportazione artroscopica dell'articolazione acromio-clavicolare	81.44.12 ↔	Stabilizzazione della rotula, Trasposizione dell'inserzione del tendine rotuleo
80.91.21 ↔	Altra asportazione dell'articolazione acromio-clavicolare	81.44.13 ↔	Stabilizzazione della rotula, Trasposizione dell'inserzione del tendine rotuleo con innesto osseo
80.92.10 ↔	Asportazione artroscopica dell'articolazione del gomito	81.44.14 ↔	Stabilizzazione della rotula con plastica MPFL (legamento patello-femorale mediale)
80.92.11 ↔	Prelievo di cartilagine per innesto dall'articolazione del gomito	81.44.99 ↔	Stabilizzazione della rotula, altro
80.93.11 ↔	Prelievo di cartilagine per innesto dall'articolazione del polso	81.49.10 ↔	Rifissazione di frammento osteocondrale, articolazione talocrurale, per via artroscopica
80.93.12 ↔	Resezione del disco triangolare dell'articolazione del polso	81.49.11 ↔	Rifissazione di frammento osteocondrale, articolazione talocrurale, chirurgica a cielo aperto
80.95.10 ↔	Asportazione artroscopica dell'articolazione dell'anca	81.49.12 ↔	Rifissazione di frammento osteocondrale, articolazione subtalare, per via artroscopica
80.95.11 ↔	Prelievo di cartilagine per innesto dall'articolazione dell'anca	81.49.13 ↔	Rifissazione di frammento osteocondrale, articolazione subtalare, chirurgica a cielo aperto
80.95.99 ↔	Altra asportazione dell'articolazione dell'anca, altro	81.49.26 ↔	Perforazione subcondrale, articolazione talocrurale, per via artroscopica
80.96.10 ↔	Asportazione artroscopica dell'articolazione del ginocchio	81.49.27 ↔	Perforazione subcondrale, articolazione talocrurale, chirurgica a cielo aperto
80.96.20 ↔	Prelievo di cartilagine per innesto dall'articolazione del ginocchio, per via artroscopica	81.49.28 ↔	Perforazione subcondrale, articolazione subtalare, per via artroscopica
80.96.21 ↔	Prelievo di cartilagine per innesto dall'articolazione del ginocchio, chirurgica a cielo aperto	81.49.29 ↔	Perforazione subcondrale, articolazione subtalare, chirurgica a cielo aperto
80.97.10 ↔	Asportazione artroscopica dell'articolazione talocrurale	81.49.30 ↔	Perforazione subcondrale con inserzione di impianto acellulare, articolazione talocrurale, per via artroscopica
80.97.11 ↔	Altra asportazione dell'articolazione talocrurale	81.49.31 ↔	Perforazione subcondrale con inserzione di impianto acellulare, articolazione subtalare, per via artroscopica
80.97.20 ↔	Asportazione artroscopica dell'articolazione subtalare	81.49.32 ↔	Artroplastica di resezione della caviglia
80.97.21 ↔	Altra asportazione dell'articolazione subtalare	81.49.33 ↔	Rifissazione e plastica dell'apparato capsulo-legamentoso dell'articolazione talocrurale
80.97.30 ↔	Prelievo di cartilagine per innesto dall'articolazione della caviglia	81.49.34 ↔	Perforazione subcondrale con inserzione di impianto acellulare, articolazione talocrurale, chirurgica a cielo aperto
80.97.99 ↔	Altra asportazione dell'articolazione della caviglia, altro	81.49.35 ↔	Perforazione subcondrale con inserzione di impianto acellulare, articolazione talocalcanear, chirurgica a cielo aperto
80.98.10 ↔	Asportazione artroscopica dell'articolazione del piede e delle dita del piede	81.49.99 ↔	Altra riparazione della caviglia, altro
80.98.11 ↔	Altra asportazione dell'articolazione metatarso-falangea	81.82.09 ↔	Ricostruzione plastica e rifissazione dell'apparato capsulo-legamentoso della spalla, altro
80.98.12 ↔	Altra asportazione di altra articolazione del piede	81.82.31 ↔	Rifissazione del labbro glenoideo, per via artroscopica
80.98.13 ↔	Altra asportazione dell'articolazione interfalangea del piede		

81.82.32 ↔	Allargamento dello spazio subacromiale, per via artroscopica	81.9A.22 ↔	Innesto di cartilagine e impianto di colture tissutali prodotte in vitro, articolazione acromio-clavicolare, chirurgica a cielo aperto
81.82.33 ↔	Plicatura capsulare con fissazione al glenoide, per via artroscopica	81.9A.2E ↔	Innesto di cartilagine e impianto di colture tissutali prodotte in vitro, articolazione talocrurale, chirurgica a cielo aperto
81.82.34 ↔	Impianto di palloncino distanziatore nella spalla, per via artroscopica	81.9A.2F ↔	Innesto di cartilagine e impianto di colture tissutali prodotte in vitro, articolazione subtalare, chirurgica a cielo aperto
81.82.41 ↔	Rifissazione del labbro glenoideo, chirurgica a cielo aperto	82.21 ↔	Asportazione di lesione della fascia [o guaina] tendinea della mano
81.82.42 ↔	Plastica del margine glenoideo anteriore e posteriore, spalla, chirurgica a cielo aperto	82.46.00 ↔	Sutura di muscoli o fasce della mano, NAS
81.82.43 ↔	Capsuloplastica anteriore e posteriore, spalla, chirurgica a cielo aperto	82.46.10 ↔	Sutura di fascia della mano
81.82.44 ↔	Acromioplastica con sezione del legamento coraco-acromiale, chirurgica a cielo aperto	82.46.20 ↔	Sutura di muscolo della mano
81.83.00 ↔	Altro intervento sulla spalla, NAS	82.46.99 ↔	Sutura di muscoli o fasce della mano, altro
81.83.10 ↔	Rifissazione di frammento osteocondrale, articolazione omero-glenoidea, per via artroscopica	82.58 ↔	Altro trasferimento o trapianto di muscoli della mano
81.83.11 ↔	Rifissazione di frammento osteocondrale, articolazione omero-glenoidea, chirurgica a cielo aperto	82.59 ↔	Altra trasposizione di muscoli della mano
81.83.12 ↔	Rifissazione di frammento osteocondrale, articolazione acromio-clavicolare, per via artroscopica	83.43.10 ↔	Prelievo di lembo miocutaneo per innesto
81.83.13 ↔	Rifissazione di frammento osteocondrale, articolazione acromio-clavicolare, chirurgica a cielo aperto	83.43.11 ↔	Prelievo di lembo osteomiocutaneo o osteofasciocutaneo per innesto
81.83.26 ↔	Perforazione subcondrale, articolazione omero-glenoidea, per via artroscopica	83.43.12 ↔	Prelievo di altro lembo da muscolo o fascia con anastomosi microvascolare
81.83.27 ↔	Perforazione subcondrale, articolazione omero-glenoidea, chirurgica a cielo aperto	83.43.99 ↔	Asportazione di muscoli o fasce per innesto, altro
81.83.28 ↔	Perforazione subcondrale, articolazione acromio-clavicolare, per via artroscopica	83.75.10 ↔	Trasferimento o trapianto di tendini, Testa e collo
81.83.29 ↔	Perforazione subcondrale, articolazione acromio-clavicolare, chirurgica a cielo aperto	83.75.11 ↔	Trasferimento o trapianto di tendini, Spalla e ascella
81.83.30 ↔	Perforazione subcondrale con inserzione di impianto acellulare, articolazione omero-glenoidea, per via artroscopica	83.75.12 ↔	Trasferimento o trapianto di tendini, Braccio e gomito
81.83.31 ↔	Perforazione subcondrale con inserzione di impianto acellulare, articolazione acromio-clavicolare, per via artroscopica	83.75.13 ↔	Trasferimento o trapianto di tendini, Avambraccio
81.83.35 ↔	Perforazione subcondrale con inserzione di impianto acellulare, articolazione omero-glenoidea, chirurgica a cielo aperto	83.75.14 ↔	Trasferimento o trapianto di tendini, Parete toracica, addome e dorso
81.83.36 ↔	Perforazione subcondrale con inserzione di impianto acellulare, articolazione acromio-clavicolare, chirurgica a cielo aperto	83.75.15 ↔	Trasferimento o trapianto di tendini, Regione inguinale e genitale e natiche
81.83.40 ↔	Artroplastica di resezione della spalla	83.75.16 ↔	Trasferimento o trapianto di tendini, Estremità inferiore
81.83.51 ↔	Stabilizzazione dell'articolazione acromio-clavicolare mediante procedura di fissazione, assistita per via artroscopica	83.75.19 ↔	Trasferimento o trapianto di tendini, Altra localizzazione
81.83.99 ↔	Altro intervento sulla spalla, altro	83.79 ↔	Altra trasposizione di muscoli
81.94 ↔	Sutura della capsula o del legamento della caviglia e del piede	83.81.10 ↔	Innesto tendineo, Testa e collo
81.96.9A ↔	Altri interventi di riparazione e plastica articolare, Artroplastica di resezione delle articolazioni del piede	83.81.11 ↔	Innesto tendineo, Spalla e ascella
81.9A.11 ↔	Innesto di cartilagine e impianto di colture tissutali prodotte in vitro, articolazione omero-glenoidea, per via artroscopica	83.81.12 ↔	Innesto tendineo, Braccio e gomito
81.9A.12 ↔	Innesto di cartilagine e impianto di colture tissutali prodotte in vitro, articolazione acromio-clavicolare, per via artroscopica	83.81.13 ↔	Innesto tendineo, Avambraccio
81.9A.1E ↔	Innesto di cartilagine e impianto di colture tissutali prodotte in vitro, articolazione talocrurale, per via artroscopica	83.81.14 ↔	Innesto tendineo, Parete toracica, addome e dorso
81.9A.1F ↔	Innesto di cartilagine e impianto di colture tissutali prodotte in vitro, articolazione subtalare, per via artroscopica	83.81.15 ↔	Innesto tendineo, Regione inguinale e genitale e natiche
81.9A.21 ↔	Innesto di cartilagine e impianto di colture tissutali prodotte in vitro, articolazione omero-glenoidea, chirurgica a cielo aperto	83.81.16 ↔	Innesto tendineo, Estremità inferiore
		83.81.19 ↔	Innesto tendineo, Altra localizzazione
		83.82.10 ↔	Innesto di fascia, Testa e collo
		83.82.11 ↔	Innesto di fascia, Spalla e ascella
		83.82.12 ↔	Innesto di fascia, Braccio e gomito
		83.82.13 ↔	Innesto di fascia, Avambraccio
		83.82.14 ↔	Innesto di fascia, Parete toracica, addome e dorso
		83.82.15 ↔	Innesto di fascia, Regione inguinale e genitale e natiche
		83.82.16 ↔	Innesto di fascia, Estremità inferiore
		83.82.19 ↔	Innesto di fascia, Altra localizzazione
		83.82.20 ↔	Innesto di lembo muscolare o fasciale locale, Testa e collo
		83.82.21 ↔	Innesto di lembo muscolare o fasciale locale, Spalla e ascella
		83.82.22 ↔	Innesto di lembo muscolare o fasciale locale, Braccio e gomito
		83.82.23 ↔	Innesto di lembo muscolare o fasciale locale, Avambraccio
		83.82.24 ↔	Innesto di lembo muscolare o fasciale locale, Parete toracica, addome e dorso
		83.82.25 ↔	Innesto di lembo muscolare o fasciale locale, Regione inguinale e genitale e natiche
		83.82.26 ↔	Innesto di lembo muscolare o fasciale locale, Estremità inferiore
		83.82.29 ↔	Innesto di lembo muscolare o fasciale locale, Altra localizzazione

83.82.30 ↔	Innesto di lembo osteomiocutaneo o osteofasciocutaneo, Testa e collo	83.8A.39 ↔	Revisione di altra plastica con lembo con anastomosi microvascolare da muscolo o fascia, altra localizzazione
83.82.31 ↔	Innesto di lembo osteomiocutaneo o osteofasciocutaneo, Spalla e ascella	84.10 ↔	Amputazione dell'arto inferiore, NAS
83.82.32 ↔	Innesto di lembo osteomiocutaneo o osteofasciocutaneo, Braccio e gomito	84.11 ↔	Amputazione di dita del piede
83.82.33 ↔	Innesto di lembo osteomiocutaneo o osteofasciocutaneo, Avambraccio	84.12 ↔	Amputazione a livello del piede
83.82.34 ↔	Innesto di lembo osteomiocutaneo o osteofasciocutaneo, Parete toracica, addome e dorso	84.13 ↔	Disarticolazione della caviglia
83.82.35 ↔	Innesto di lembo osteomiocutaneo o osteofasciocutaneo, Regione inguinale e genitale e natiche	84.14 ↔	Amputazione della caviglia a livello dei malleoli della tibia e fibula
83.82.36 ↔	Innesto di lembo osteomiocutaneo o osteofasciocutaneo, Estremità inferiore	84.15 ↔	Altra amputazione al di sotto del ginocchio
83.82.39 ↔	Innesto di lembo osteomiocutaneo o osteofasciocutaneo, Altra localizzazione	84.16 ↔	Disarticolazione del ginocchio
83.82.40 ↔	Innesto di altro lembo con anastomosi microvascolare da muscolo o fascia, Testa e collo	84.17 ↔	Amputazione al di sopra del ginocchio
83.82.41 ↔	Innesto di altro lembo con anastomosi microvascolare da muscolo o fascia, Spalla e ascella	84.3X.00 ↔	Revisione del moncone di amputazione, NAS
83.82.42 ↔	Innesto di altro lembo con anastomosi microvascolare da muscolo o fascia, Braccio e gomito	84.3X.10 ↔	Revisione del moncone di amputazione, Regione della spalla e del braccio
83.82.43 ↔	Innesto di altro lembo con anastomosi microvascolare da muscolo o fascia, Avambraccio	84.3X.11 ↔	Revisione del moncone di amputazione, Regione dell'avambraccio
83.82.44 ↔	Innesto di altro lembo con anastomosi microvascolare da muscolo o fascia, Parete toracica, addome e dorso	84.3X.12 ↔	Revisione del moncone di amputazione, Regione della mano
83.82.45 ↔	Innesto di altro lembo con anastomosi microvascolare da muscolo o fascia, Regione inguinale e genitale e natiche	84.3X.13 ↔	Revisione del moncone di amputazione, Estremità inferiore
83.82.46 ↔	Innesto di altro lembo con anastomosi microvascolare da muscolo o fascia, Estremità inferiore	84.3X.19 ↔	Revisione del moncone di amputazione, Altra localizzazione
83.82.47 ↔	Innesto di altro lembo con anastomosi microvascolare da muscolo o fascia, Altra localizzazione	84.3X.99 ↔	Revisione del moncone di amputazione, altro
83.8A.30 ↔	Revisione di altra plastica con lembo con anastomosi microvascolare da muscolo o fascia, testa e collo	85.K6.13 ↔	Revisione di plastica con lembo miocutaneo e cutaneo-adiposo della mammella, con nuova confezione e correzione dell'anastomosi vascolare
83.8A.31 ↔	Revisione di altra plastica con lembo con anastomosi microvascolare da muscolo o fascia, spalla e ascella	86.7E.21 ↔	Revisione di plastica con lembo regionale peduncolato, sul capo
83.8A.32 ↔	Revisione di altra plastica con lembo con anastomosi microvascolare da muscolo o fascia, braccio e gomito	86.7E.26 ↔	Revisione di plastica con lembo regionale peduncolato, sulla mano
83.8A.33 ↔	Revisione di altra plastica con lembo con anastomosi microvascolare da muscolo o fascia, avambraccio	86.7E.2D ↔	Revisione di plastica con lembo regionale peduncolato, sul piede
83.8A.34 ↔	Revisione di altra plastica con lembo con anastomosi microvascolare da muscolo o fascia, parete toracica, addome e dorso	86.7E.2E ↔	Revisione di plastica con lembo regionale peduncolato, in altra sede
83.8A.35 ↔	Revisione di altra plastica con lembo con anastomosi microvascolare da muscolo o fascia, regione inguinale e genitale e natiche	86.7E.31 ↔	Revisione di plastica con lembo a distanza peduncolato, sul capo
83.8A.36 ↔	Revisione di altra plastica con lembo con anastomosi microvascolare da muscolo o fascia, estremità inferiore	86.7E.36 ↔	Revisione di plastica con lembo a distanza peduncolato, sulla mano
		86.7E.3D ↔	Revisione di plastica con lembo a distanza peduncolato, sul piede
		86.7E.3E ↔	Revisione di plastica con lembo a distanza peduncolato, in altra sede
		86.7E.41 ↔	Revisione di plastica con lembo libero con anastomosi microvascolare, sul capo
		86.7E.46 ↔	Revisione di plastica con lembo libero con anastomosi microvascolare, sulla mano
		86.7E.4D ↔	Revisione di plastica con lembo libero con anastomosi microvascolare, sul piede
		86.7E.4E ↔	Revisione di plastica con lembo libero con anastomosi microvascolare, in altra sede
		86.91 ↔	Asportazione di cute per innesto

Procedura F13-4

81.12.10 ↔	Artrodesi dell'articolazione talocrurale e subtalare	81.12.99 ↔	Artrodesi triplice, altro
81.12.11 ↔	Artrodesi dell'articolazione talocrurale, subtalare e di Chopart	81.13 ↔	Fusione sottoastragale
81.12.12 ↔	Artrodesi dell'articolazione subtalare, due camere articolari	81.14 ↔	Fusione mediotarsica
81.12.13 ↔	Artrodesi dell'articolazione subtalare, tre camere articolari	81.15 ↔	Fusione tarsometatarsica

Procedura F13-5

- 99.B6.36 ‡↔ Trattamento complesso di moncone amputato, estremità inferiori, da almeno 7 a 13 giorni di trattamento
- 99.B6.37 ‡↔ Trattamento complesso di moncone amputato, estremità inferiori, da almeno 14 a 20 giorni di trattamento

- 99.B6.38 ‡↔ Trattamento complesso di moncone amputato, estremità inferiori, 21 e più giorni di trattamento

Procedura F13-6

- 00.4C.13 ‡↔ Inserzione di 3 palloncini a rilascio di sostanza medicamentosa

- 00.4C.14 ‡↔ Inserzione di 4 e più palloncini a rilascio di sostanza medicamentosa

Procedura F13-7

- 02.41.00 ↔ Irrigazione ed esplorazione di shunt ventricolare, NAS
- 02.41.10 ↔ Irrigazione ed esplorazione di shunt ventricolare, parte centrale
- 02.41.20 ↔ Irrigazione ed esplorazione di shunt ventricolare, parte periferica
- 02.41.99 ↔ Irrigazione ed esplorazione di shunt ventricolare, altro
- 02.42.00 ↔ Sostituzione di shunt ventricolare, NAS
- 02.42.10 ↔ Sostituzione di shunt ventricolare, parte centrale
- 02.42.20 ↔ Sostituzione di shunt ventricolare, parte periferica
- 02.42.99 ↔ Sostituzione di shunt ventricolare, altro
- 02.43 ↔ Rimozione di shunt ventricolare
- 27.55.00 ↔ Innesto a tutto spessore di cute su labbro e bocca, NAS
- 27.55.10 ↔ Piccolo innesto a tutto spessore su labbro e bocca
- 27.55.20 ↔ Ampio innesto a tutto spessore su labbro e bocca
- 27.55.99 ↔ Innesto a tutto spessore di cute su labbro e bocca, altro
- 27.56.10 ↔ Piccolo innesto cutaneo sottile su labbro e bocca
- 27.56.20 ↔ Ampio innesto cutaneo a spessore parziale su labbro e bocca
- 27.56.30 ↔ Piccolo eteroinnesto di cute nel labbro
- 27.56.40 ↔ Ampio eteroinnesto di cute nel labbro
- 27.56.50 ↔ Piccolo omoinnesto di cute nel labbro
- 27.56.60 ↔ Ampio omoinnesto di cute nel labbro
- 27.56.99 ↔ Altro innesto di cute su labbro e bocca, altro
- 27.57.10 ↔ Impianto di innesto libero con anastomosi microvascolare su labbro e bocca
- 27.57.11 ↔ Impianto di lembo a distanza pedunculato su labbro e bocca
- 27.57.99 ↔ Innesto di lembo pedunculato o libero su labbro e bocca, altro
- 27.58 ↔ Revisione di lembo pedunculato o libero o di innesto cutaneo libero di labbro e bocca
- 27.59.20 ↔ Piccola copertura dei tessuti molli del labbro con cheratinociti coltivati
- 27.59.21 ↔ Ampia copertura dei tessuti molli del labbro con cheratinociti coltivati
- 27.59.30 ↔ Piccola copertura temporanea dei tessuti molli del labbro mediante combinazione di varie procedure
- 27.59.31 ↔ Ampia copertura temporanea dei tessuti molli del labbro mediante combinazione di varie procedure
- 27.59.40 ↔ Altra ricostruzione plastica di labbro e bocca mediante innesto libero con anastomosi microvascolare
- 27.59.41 ↔ Altra ricostruzione plastica di labbro e bocca con lembo a distanza pedunculato
- 27.59.60 ↔ Inserzione di espansore tissutale nel labbro
- 27.59.99 ↔ Altra ricostruzione plastica di labbro e bocca, altro
- 34.02 ↔ Toracotomia esplorativa
- 34.03 ↔ Riapertura di toracotomia
- 34.06 ↔ Drenaggio della cavità pleurica in toracosopia
- 34.1 ↔ Incisione del mediastino
- 34.21.00 ↔ Toracosopia transpleurica, NAS
- 34.21.10 ↔ Toracosopia transpleurica, primo intervento
- 34.21.20 ↔ Toracosopia transpleurica, reintervento
- 34.21.99 ↔ Toracosopia transpleurica, altro
- 39.49.30 ↔ Sostituzione di condotto cardiaco
- 45.98.11 ↔ Revisione di anastomosi dell'intestino tenue
- 45.98.12 ↔ Revisione di anastomosi dell'intestino crasso
- 46.43.00 ↔ Altra revisione di stoma artificiale dell'intestino crasso, NAS
- 46.43.10 ↔ Allargamento o restringimento plastico di stoma artificiale dell'intestino crasso
- 46.43.11 ↔ Neoconfezione di colostomia
- 46.43.12 ↔ Rimozione di parte estroflessa di stoma dell'intestino crasso
- 46.43.20 ↔ Conversione di stoma dell'intestino crasso in stoma continente
- 46.43.99 ↔ Altra revisione di stoma artificiale dell'intestino crasso, altro
- 46.51.00 ↔ Chiusura di stoma artificiale dell'intestino tenue, NAS
- 46.51.10 ↔ Chiusura di stoma a doppia canna dell'intestino tenue
- 46.51.20 ↔ Chiusura di stoma artificiale terminale dell'intestino tenue
- 46.51.99 ↔ Chiusura di stoma artificiale dell'intestino tenue, altro
- 46.52.10 ↔ Chiusura di colostomia a doppia canna
- 46.52.20 ↔ Chiusura di colostomia terminale
- 54.11 ↔ Laparotomia esplorativa
- 54.12.00 ↔ Riapertura di laparotomia recente, NAS
- 54.12.10 ↔ Laparotomia di second-look
- 54.12.11 ↔ Laparotomia per controllo di emorragia postoperatoria
- 54.12.99 ↔ Riapertura di laparotomia recente, altro
- 54.13 ↔ Laparotomia con drenaggio
- 54.19 ↔ Laparotomia, altro
- 54.62 ↔ Chiusura ritardata di ferita addominale in via di cicatrizzazione
- 54.74 ↔ Altra riparazione dell'omento
- 54.99.31 ↔ Debulking per laparotomia
- 54.99.40 ↔ Revisione di fistola cutaneoperitoneale (cateterismo permanente)
- 54.99.50 ↔ Chiusura temporanea della parete addominale
- 54.99.60 ↔ Lombotomia
- 54.99.61 ↔ Rilombotomia
- 54.99.81 ↔ Revisione senza sostituzione di cateteri nonché di pompa automatica, programmabile e ricaricabile per il drenaggio continuo di liquido ascitico
- 54.99.82 ↔ Rimozione di ostruzione meccanica di cateteri di una pompa automatica, programmabile e ricaricabile per il drenaggio continuo di liquido ascitico

54.99.84 ↔	Sostituzione dei cateteri di pompa automatica, programmabile e ricaricabile per il drenaggio continuo di liquido ascitico	77.09.11 ↔	Sequestrectomia di falangi delle mani, con impianto di sistema di somministrazione farmacologica
54.A1 ↔	Asportazione e distruzione di tessuto retroperitoneale	77.09.30 ↔	Sequestrectomia delle ossa pelviche, senza impianto di sistema di somministrazione farmacologica
77.00 ↔	Sequestrectomia, NAS	77.09.31 ↔	Sequestrectomia delle ossa pelviche, con impianto di sistema di somministrazione farmacologica
77.01.00 ↔	Sequestrectomia della scapola, clavicola e torace [coste e sterno], NAS	77.09.40 ↔	Sequestrectomia di falangi dei piedi, senza impianto di sistema di somministrazione farmacologica
77.01.10 ↔	Sequestrectomia della scapola e della clavicola, senza impianto di sistema di somministrazione farmacologica	77.09.41 ↔	Sequestrectomia di falangi dei piedi, con impianto di sistema di somministrazione farmacologica
77.01.11 ↔	Sequestrectomia della scapola e della clavicola, con impianto di sistema di somministrazione farmacologica	77.09.90 ↔	Sequestrectomia di ulteriori ossa specificate, senza impianto di sistema di somministrazione farmacologica
77.01.20 ↔	Sequestrectomia di coste e sterno, senza impianto di sistema di somministrazione farmacologica	77.09.91 ↔	Sequestrectomia di ulteriori ossa specificate, con impianto di sistema di somministrazione farmacologica
77.01.21 ↔	Sequestrectomia di coste e sterno, con impianto di sistema di somministrazione farmacologica	77.09.99 ↔	Sequestrectomia di altre ossa specificate, escluse quelle facciali, altro
77.01.99 ↔	Sequestrectomia della scapola, clavicola e torace [coste e sterno], altro	77.12.00 ↔	Altra incisione dell'omero senza sezione, NAS
77.02.00 ↔	Sequestrectomia dell'omero, NAS	77.12.10 ↔	Altra incisione dell'omero senza sezione, Esplorazione e trapanazione
77.02.10 ↔	Sequestrectomia dell'omero, senza impianto di sistema di somministrazione farmacologica	77.12.11 ↔	Altra incisione dell'omero senza sezione, Rimozione di corpo estraneo
77.02.11 ↔	Sequestrectomia dell'omero, con impianto di sistema di somministrazione farmacologica	77.12.12 ↔	Altra incisione dell'omero senza sezione, Impianto e rimozione di sistema di somministrazione farmacologica
77.02.99 ↔	Sequestrectomia dell'omero, altro	77.12.13 ↔	Altra incisione dell'omero senza sezione, Drenaggio
77.03.00 ↔	Sequestrectomia del radio e dell'ulna, NAS	77.12.99 ↔	Altra incisione dell'omero senza sezione, altro
77.03.10 ↔	Sequestrectomia del radio e dell'ulna, senza impianto di sistema di somministrazione farmacologica	77.13.00 ↔	Altra incisione del radio e dell'ulna senza sezione, NAS
77.03.11 ↔	Sequestrectomia del radio e dell'ulna, con impianto di sistema di somministrazione farmacologica	77.13.10 ↔	Altra incisione del radio e dell'ulna senza sezione, Esplorazione e trapanazione
77.03.99 ↔	Sequestrectomia del radio e dell'ulna, altro	77.13.11 ↔	Altra incisione del radio e dell'ulna senza sezione, Rimozione di corpo estraneo
77.04.00 ↔	Sequestrectomia del carpo e del metacarpo, NAS	77.13.12 ↔	Altra incisione del radio e dell'ulna senza sezione, Impianto o rimozione di sistema di somministrazione farmacologica
77.04.10 ↔	Sequestrectomia del carpo e del metacarpo, senza impianto di sistema di somministrazione farmacologica	77.13.13 ↔	Altra incisione del radio e dell'ulna senza sezione, Drenaggio
77.04.11 ↔	Sequestrectomia del carpo e del metacarpo, con impianto di sistema di somministrazione farmacologica	77.13.99 ↔	Altra incisione del radio e dell'ulna senza sezione, altro
77.04.99 ↔	Sequestrectomia del carpo e del metacarpo, altro	77.14.00 ↔	Altra incisione del carpo e metacarpo senza sezione, NAS
77.05.00 ↔	Sequestrectomia del femore, NAS	77.14.10 ↔	Altra incisione del carpo e metacarpo senza sezione, Esplorazione e trapanazione
77.05.10 ↔	Sequestrectomia del femore, senza impianto di sistema di somministrazione farmacologica	77.14.11 ↔	Altra incisione del carpo e metacarpo senza sezione, Rimozione di corpo estraneo
77.05.11 ↔	Sequestrectomia del femore, con impianto di sistema di somministrazione farmacologica	77.14.12 ↔	Altra incisione del carpo e metacarpo senza sezione, Impianto e rimozione di sistema di somministrazione farmacologica
77.05.99 ↔	Sequestrectomia del femore, altro	77.14.13 ↔	Altra incisione del carpo e metacarpo senza sezione, Drenaggio
77.06.00 ↔	Sequestrectomia della rotula, NAS	77.14.99 ↔	Altra incisione del carpo e metacarpo senza sezione, altro
77.06.10 ↔	Sequestrectomia della rotula, senza impianto di sistema di somministrazione farmacologica	77.15.00 ↔	Altra incisione del femore senza sezione, NAS
77.06.11 ↔	Sequestrectomia della rotula, con impianto di sistema di somministrazione farmacologica	77.15.10 ↔	Altra incisione del femore senza sezione, Esplorazione e trapanazione
77.06.99 ↔	Sequestrectomia della rotula, altro	77.15.11 ↔	Altra incisione del femore senza sezione, Rimozione di corpo estraneo
77.07.00 ↔	Sequestrectomia della tibia e fibula, NAS	77.15.12 ↔	Altra incisione del femore senza sezione, Impianto e rimozione di sistema di somministrazione farmacologica
77.07.10 ↔	Sequestrectomia della tibia e fibula, senza impianto di sistema di somministrazione farmacologica	77.15.13 ↔	Altra incisione del femore senza sezione, Drenaggio
77.07.11 ↔	Sequestrectomia della tibia e fibula, con impianto di sistema di somministrazione farmacologica	77.15.20 ↔	Altra incisione del femore senza sezione, Esplorazione e trapanazione del collo femorale
77.07.99 ↔	Sequestrectomia della tibia e fibula, altro	77.15.99 ↔	Altra incisione del femore senza sezione, altro
77.08.00 ↔	Sequestrectomia del tarso e del metatarso, NAS	77.16.00 ↔	Altra incisione della rotula senza sezione, NAS
77.08.10 ↔	Sequestrectomia del tarso e del metatarso, senza impianto di sistema di somministrazione farmacologica	77.16.10 ↔	Altra incisione della rotula senza sezione, Esplorazione e trapanazione
77.08.11 ↔	Sequestrectomia del tarso e del metatarso, con impianto di sistema di somministrazione farmacologica	77.16.11 ↔	Altra incisione della rotula senza sezione, Rimozione di corpo estraneo
77.08.99 ↔	Sequestrectomia del tarso e del metatarso, altro		
77.09.00 ↔	Sequestrectomia di altre ossa specificate, escluse quelle facciali, NAS		
77.09.10 ↔	Sequestrectomia di falangi delle mani, senza impianto di sistema di somministrazione farmacologica		

77.16.12 ↔	Altra incisione della rotula senza sezione, Impianto e rimozione di sistema di somministrazione farmacologica	77.19.12 ↔	Incisione di falangi delle mani, Impianto e rimozione di sistema di somministrazione farmacologica
77.16.13 ↔	Altra incisione della rotula senza sezione, Drenaggio	77.19.13 ↔	Incisione di falangi delle mani, Drenaggio
77.16.99 ↔	Altra incisione della rotula senza sezione, altro	77.19.19 ↔	Altra incisione di falangi delle mani
77.17.00 ↔	Altra incisione di tibia e fibula senza sezione, NAS	77.19.30 ↔	Incisione delle ossa pelviche, Esplorazione e trapanazione
77.17.10 ↔	Altra incisione di tibia e fibula senza sezione, Esplorazione e trapanazione	77.19.31 ↔	Incisione delle ossa pelviche, Rimozione di corpo estraneo
77.17.11 ↔	Altra incisione di tibia e fibula senza sezione, Rimozione di corpo estraneo	77.19.32 ↔	Incisione delle ossa pelviche, Impianto e rimozione di sistema(i) di somministrazione farmacologica
77.17.12 ↔	Altra incisione di tibia e fibula senza sezione, Impianto e rimozione di sistema di somministrazione farmacologica	77.19.33 ↔	Incisione delle ossa pelviche, Drenaggio
77.17.13 ↔	Altra incisione di tibia e fibula senza sezione, Drenaggio	77.19.39 ↔	Altra incisione delle ossa pelviche
77.17.99 ↔	Altra incisione di tibia e fibula senza sezione, altro	77.19.40 ↔	Incisione di falangi dei piedi, Esplorazione e trapanazione
77.18.00 ↔	Altra incisione di tarso e metatarso senza sezione, NAS	77.19.41 ↔	Incisione di falangi dei piedi, Rimozione di corpo estraneo
77.18.10 ↔	Altra incisione del talo senza sezione, NAS	77.19.42 ↔	Incisione di falangi dei piedi, Impianto e rimozione di sistema di somministrazione farmacologica
77.18.11 ↔	Altra incisione del talo senza sezione, Esplorazione e trapanazione	77.19.43 ↔	Incisione di falangi dei piedi, Drenaggio
77.18.12 ↔	Altra incisione del talo senza sezione, Rimozione di corpo estraneo	77.19.49 ↔	Altra incisione di falangi dei piedi
77.18.13 ↔	Altra incisione del talo senza sezione, Impianto e rimozione di sistema di somministrazione farmacologica	77.19.90 ↔	Incisione di ulteriori ossa specificate, Esplorazione e trapanazione
77.18.14 ↔	Altra incisione del talo senza sezione, Drenaggio	77.19.91 ↔	Incisione di ulteriori ossa specificate, Rimozione di corpo estraneo
77.18.19 ↔	Altra incisione del talo senza sezione, altro	77.19.92 ↔	Incisione di ulteriori ossa specificate, Impianto e rimozione di sistema di somministrazione farmacologica
77.18.20 ↔	Altra incisione del calcagno senza sezione, NAS	77.19.93 ↔	Incisione di ulteriori ossa specificate, Drenaggio
77.18.21 ↔	Altra incisione del calcagno senza sezione, Esplorazione e trapanazione	77.19.99 ↔	Altra incisione di altre ossa specificate, escluse quelle facciali senza sezione, altro
77.18.22 ↔	Altra incisione del calcagno senza sezione, Rimozione di corpo estraneo	79.61 ↔	Sbrigliamento di frattura esposta dell'omero
77.18.23 ↔	Altra incisione del calcagno senza sezione, Impianto e rimozione di sistema di somministrazione farmacologica	79.62 ↔	Sbrigliamento di frattura esposta di radio e ulna
77.18.24 ↔	Altra incisione del calcagno senza sezione, Drenaggio	79.63 ↔	Sbrigliamento di frattura esposta di carpo e metacarpo
77.18.29 ↔	Altra incisione del calcagno senza sezione, altro	79.64 ↔	Sbrigliamento di frattura esposta delle falangi della mano
77.18.30 ↔	Altra incisione di altre ossa del tarso senza sezione, NAS	79.65 ↔	Sbrigliamento di frattura esposta del femore
77.18.31 ↔	Altra incisione di altre ossa del tarso senza sezione, Esplorazione e trapanazione	79.66 ↔	Sbrigliamento di frattura esposta della tibia e della fibula
77.18.32 ↔	Altra incisione di altre ossa del tarso senza sezione, Rimozione di corpo estraneo	79.67 ↔	Sbrigliamento di frattura esposta di tarso e metatarso
77.18.33 ↔	Altra incisione di altre ossa del tarso senza sezione, Impianto e rimozione di sistema di somministrazione farmacologica	79.68 ↔	Sbrigliamento di frattura esposta delle falangi del piede
77.18.34 ↔	Altra incisione di altre ossa del tarso senza sezione, Drenaggio	7A.22 ↔	Sequestrectomia della colonna vertebrale
77.18.39 ↔	Altra incisione di altre ossa del tarso senza sezione, altro	80.01.00 ↔	Artrotomia per rimozione di protesi della spalla, NAS
77.18.40 ↔	Altra incisione del metatarso senza sezione, NAS	80.01.09 ↔	Artrotomia per rimozione di protesi della spalla, altro
77.18.41 ↔	Altra incisione del metatarso senza sezione, Esplorazione e trapanazione	80.01.21 ↔	Rimozione di endoprotesi totale della spalla, anatomica
77.18.42 ↔	Altra incisione del metatarso senza sezione, Rimozione di corpo estraneo	80.01.22 ↔	Rimozione di endoprotesi totale della spalla, inversa
77.18.43 ↔	Altra incisione del metatarso senza sezione, Impianto e rimozione di sistema di somministrazione farmacologica	80.01.23 ↔	Rimozione di endoprotesi totale della spalla, protesi speciale
77.18.44 ↔	Altra incisione del metatarso senza sezione, Drenaggio	80.01.31 ↔	Rimozione di protesi di superficie
77.18.49 ↔	Altra incisione del metatarso senza sezione, altro	80.01.32 ↔	Rimozione di protesi della testa omerale
77.18.99 ↔	Altra incisione di tarso e metatarso senza sezione, altro	80.01.33 ↔	Rimozione di protesi glenoidea
77.19.00 ↔	Altra incisione di altre ossa specificate, escluse quelle facciali senza sezione, NAS	80.01.41 ↔	Rimozione di coppa acetabolare, endoprotesi totale della spalla
77.19.10 ↔	Incisione di falangi delle mani, Esplorazione e trapanazione	80.01.42 ↔	Rimozione di coppa acetabolare nonché inserto, endoprotesi totale della spalla
77.19.11 ↔	Incisione di falangi delle mani, Rimozione di corpo estraneo	80.01.43 ↔	Rimozione di inserto, endoprotesi totale della spalla
		80.01.44 ↔	Rimozione di inserto nonché testa, endoprotesi totale della spalla
		80.01.45 ↔	Rimozione di inserto, testa nonché stelo, endoprotesi totale della spalla
		80.02 ↔	Artrotomia per rimozione di protesi del gomito
		80.03 ↔	Artrotomia per rimozione di protesi del polso
		80.04.00 ↔	Artrotomia per rimozione di protesi della mano e delle dita della mano, NAS
		80.04.10 ↔	Artrotomia per rimozione di protesi della mano e delle dita della mano, Rimozione di endoprotesi dell'articolazione della base del pollice

80.04.11 ↔	Artrotomia per rimozione di protesi della mano e delle dita della mano, Rimozione di altra endoprotesi delle articolazioni delle dita della mano	80.13.21 ↔	Artrotomia del polso, Asportazione di corpo libero intra-articolare
80.04.99 ↔	Artrotomia per rimozione di protesi della mano e delle dita della mano, altro	80.13.99 ↔	Altra artrotomia del polso, altro
80.05.00 ↔	Rimozione di protesi dell'anca, NAS	80.14.00 ↔	Altra artrotomia della mano e delle dita della mano, NAS
80.05.15 ↔	Rimozione di protesi totale dell'anca	80.14.10 ↔	Artrotomia della mano e delle dita della mano, Lavaggio articolare con drenaggio
80.05.16 ↔	Rimozione di protesi totale dell'anca, protesi speciale	80.14.99 ↔	Altra artrotomia della mano e delle dita della mano, altro
80.05.17 ↔	Rimozione di stelo nonché testa femorale di protesi dell'anca	80.16.00 ↔	Altra artrotomia del ginocchio, NAS
80.05.18 ↔	Rimozione di stelo, testa femorale nonché inserto di protesi dell'anca	80.16.10 ↔	Artrotomia artroscopica del ginocchio, lavaggio articolare con drenaggio
80.05.1A ↔	Rimozione di inserto di protesi dell'anca	80.16.11 ↔	Artrotomia artroscopica del ginocchio, asportazione di corpo libero intra-articolare
80.05.1B ↔	Rimozione della testa femorale di protesi dell'anca	80.16.12 ↔	Artrotomia artroscopica del ginocchio, impianto o rimozione di sistema di somministrazione farmacologica
80.05.1C ↔	Rimozione di testa femorale nonché inserto di protesi dell'anca	80.16.20 ↔	Artrotomia del ginocchio, Lavaggio articolare con drenaggio
80.05.1D ↔	Rimozione di testa femorale, inserto nonché coppa acetabolare di protesi dell'anca	80.16.21 ↔	Artrotomia del ginocchio, Asportazione di corpo libero intra-articolare
80.05.1E ↔	Rimozione di inserto nonché coppa acetabolare di protesi dell'anca	80.16.99 ↔	Altra artrotomia del ginocchio, altro
80.05.1F ↔	Rimozione di coppa di sostegno nonché coppa acetabolare di protesi dell'anca	80.18.00 ↔	Altra artrotomia del piede e delle dita del piede, NAS
80.05.1G ↔	Rimozione di coppa di sostegno, coppa acetabolare nonché testa femorale di protesi dell'anca	80.18.10 ↔	Artrotomia artroscopica del piede e delle dita del piede, lavaggio articolare con drenaggio
80.05.99 ↔	Rimozione di protesi dell'anca, altro	80.18.11 ↔	Artrotomia artroscopica del piede e delle dita del piede, asportazione di corpo libero intra-articolare
80.06.00 ↔	Rimozione di endoprotesi di ginocchio, NAS	80.18.12 ↔	Artrotomia artroscopica del piede e delle dita del piede, impianto o rimozione di sistema di somministrazione farmacologica
80.06.11 ↔	Rimozione di protesi totale standard del ginocchio	80.18.20 ↔	Artrotomia del piede e delle dita del piede, lavaggio articolare con drenaggio
80.06.12 ↔	Rimozione di protesi totale speciale del ginocchio	80.18.21 ↔	Artrotomia del piede e delle dita del piede, asportazione di corpo libero intra-articolare
80.06.13 ↔	Rimozione di protesi totale vincolata del ginocchio	80.18.99 ↔	Altra artrotomia del piede e delle dita del piede, altro
80.06.14 ↔	Rimozione di protesi a slitta unicondilare	80.19.00 ↔	Altra artrotomia di altra sede specificata, NAS
80.06.15 ↔	Rimozione di protesi a slitta bicondilare	80.19.10 ↔	Artrotomia artroscopica dell'articolazione sterno-clavicolare, lavaggio articolare con drenaggio
80.06.16 ↔	Rimozione di scudo femorale condilare con bottone rotuleo	80.19.11 ↔	Artrotomia artroscopica dell'articolazione sterno-clavicolare, asportazione di corpo libero intra-articolare
80.06.17 ↔	Rimozione di bottone rotuleo	80.19.12 ↔	Artrotomia artroscopica dell'articolazione sterno-clavicolare, impianto o rimozione di sistema di somministrazione farmacologica
80.06.18 ↔	Rimozione di inserto di endoprotesi di ginocchio	80.19.20 ↔	Artrotomia dell'articolazione sterno-clavicolare, lavaggio articolare con drenaggio
80.06.1A ↔	Rimozione dei componenti tibiali o femorali nonché dell'inserto di protesi a slitta unicondilare o bicondilare o di protesi totale standard del ginocchio	80.19.21 ↔	Artrotomia dell'articolazione sterno-clavicolare, asportazione di corpo libero intra-articolare
80.06.1B ↔	Rimozione dei componenti tibiali o femorali nonché dell'inserto di protesi totale speciale o vincolata del ginocchio	80.19.29 ↔	Altra artrotomia dell'articolazione sterno-clavicolare
80.06.1C ↔	Rimozione di protesi isolata della troclea femorale	80.19.90 ↔	Artrotomia artroscopica di altra sede specificata, lavaggio articolare con drenaggio
80.06.99 ↔	Rimozione di endoprotesi di ginocchio, altro	80.19.91 ↔	Artrotomia artroscopica di altra sede specificata, asportazione di corpo libero intra-articolare
80.07 ↔	Artrotomia per rimozione di protesi della caviglia	80.19.92 ↔	Artrotomia artroscopica di altra sede specificata, impianto o rimozione di sistema di somministrazione farmacologica
80.08 ↔	Artrotomia per rimozione di protesi del piede e delle dita del piede	80.19.93 ↔	Artrotomia di altra sede specificata, lavaggio articolare con drenaggio
80.09 ↔	Artrotomia per rimozione di protesi da altra sede specificata	80.19.94 ↔	Artrotomia di altra sede specificata, asportazione di corpo libero intra-articolare
80.12.00 ↔	Altra artrotomia del gomito, NAS	80.19.99 ↔	Altra artrotomia di altra sede specificata, altro
80.12.10 ↔	Artrotomia artroscopica del gomito, lavaggio articolare con drenaggio	80.71.00 ↔	Sinoviectomia della spalla, NAS
80.12.11 ↔	Artrotomia artroscopica del gomito, asportazione di corpo libero intra-articolare	80.71.10 ↔	Sinoviectomia, articolazione omero-glenoidea
80.12.12 ↔	Artrotomia artroscopica del gomito, impianto o rimozione di sistema di somministrazione farmacologica	80.71.11 ↔	Sinoviectomia, articolazione acromio-clavicolare
80.12.20 ↔	Artrotomia del gomito, Lavaggio articolare con drenaggio	80.71.99 ↔	Sinoviectomia della spalla, altro
80.12.21 ↔	Artrotomia del gomito, Asportazione di corpo libero intra-articolare	80.72.00 ↔	Sinoviectomia del gomito, NAS
80.12.99 ↔	Altra artrotomia del gomito, altro	80.72.10 ↔	Sinoviectomia artroscopica del gomito
80.13.00 ↔	Altra artrotomia del polso, NAS	80.72.20 ↔	Sinoviectomia a cielo aperto del gomito
80.13.10 ↔	Artrotomia artroscopica del polso, lavaggio articolare con drenaggio	80.72.99 ↔	Sinoviectomia del gomito, altro
80.13.11 ↔	Artrotomia artroscopica del polso, asportazione di corpo libero intra-articolare	80.73.00 ↔	Sinoviectomia del polso, NAS
80.13.12 ↔	Artrotomia artroscopica del polso, impianto o rimozione di sistema di somministrazione farmacologica	80.73.10 ↔	Sinoviectomia artroscopica del polso
80.13.20 ↔	Artrotomia del polso, Lavaggio articolare con drenaggio		

80.73.20 ↔	Sinoviectomia a cielo aperto del polso	80.87.10 ↔	Asportazione o distruzione locale di lesione dell'articolazione talocrurale per via artroscopica
80.73.99 ↔	Sinoviectomia del polso, altro	80.87.11 ↔	Sbrigliamento dell'articolazione talocrurale
80.75.00 ↔	Sinoviectomia dell'anca, NAS	80.87.12 ↔	Asportazione di cisti dell'articolazione talocrurale
80.75.10 ↔	Sinoviectomia artroscopica dell'anca	80.87.19 ↔	Altra asportazione o distruzione locale di lesione dell'articolazione talocrurale
80.75.20 ↔	Sinoviectomia a cielo aperto dell'anca	80.87.20 ↔	Asportazione o distruzione locale di lesione dell'articolazione subtalare per via artroscopica
80.75.99 ↔	Sinoviectomia dell'anca, altro	80.87.21 ↔	Sbrigliamento dell'articolazione subtalare
80.76.00 ↔	Sinoviectomia del ginocchio, NAS	80.87.22 ↔	Asportazione di cisti dell'articolazione subtalare
80.76.10 ↔	Sinoviectomia artroscopica dell'articolazione del ginocchio	80.87.29 ↔	Altra asportazione o distruzione locale di lesione dell'articolazione subtalare
80.76.11 ↔	Sinoviectomia artroscopica dell'articolazione tibio-fibulare prossimale	80.87.99 ↔	Altra asportazione o distruzione locale di lesione dell'articolazione della caviglia, altro
80.76.20 ↔	Sinoviectomia a cielo aperto dell'articolazione del ginocchio	80.88.00 ↔	Altra asportazione o distruzione locale di lesione dell'articolazione del piede e delle dita del piede, NAS
80.76.21 ↔	Sinoviectomia a cielo aperto dell'articolazione tibio-fibulare prossimale	80.88.10 ↔	Asportazione o distruzione locale di lesione dell'articolazione del piede e delle dita del piede per via artroscopica
80.76.99 ↔	Sinoviectomia del ginocchio, altro	80.88.20 ↔	Sbrigliamento dell'articolazione metatarso-falangea
80.78.00 ↔	Sinoviectomia del piede e delle dita del piede, NAS	80.88.21 ↔	Asportazione di cisti dell'articolazione metatarso-falangea
80.78.10 ↔	Sinoviectomia artroscopica dell'articolazione tarso-metatarsale	80.88.29 ↔	Altra asportazione o distruzione locale di lesione metatarso-falangea
80.78.11 ↔	Sinoviectomia artroscopica dell'articolazione metatarso-falangea	80.88.30 ↔	Sbrigliamento dell'articolazione interfalangea del piede
80.78.19 ↔	Altra sinoviectomia artroscopica del piede e delle dita del piede	80.88.40 ↔	Sbrigliamento di altre articolazioni del piede
80.78.20 ↔	Sinoviectomia a cielo aperto dell'articolazione tarso-metatarsale	80.88.50 ↔	Asportazione di cisti di altre articolazioni del piede e delle dita del piede
80.78.21 ↔	Sinoviectomia a cielo aperto dell'articolazione metatarso-falangea	80.88.59 ↔	Altra asportazione o distruzione locale di lesione di altre articolazioni del piede e delle dita del piede
80.78.29 ↔	Altra sinoviectomia a cielo aperto del piede e delle dita del piede	80.88.99 ↔	Altra asportazione o distruzione locale di lesione dell'articolazione del piede e delle dita del piede, altro
80.78.99 ↔	Sinoviectomia del piede e delle dita del piede, altro	80.89.00 ↔	Altra asportazione o distruzione locale di lesione dell'articolazione di altra sede specificata, NAS
80.79.10 ↔	Sinoviectomia artroscopica dell'articolazione sterno-clavicolare	80.89.20 ↔	Asportazione o distruzione locale di lesione dell'articolazione sacroiliaca per via artroscopica
80.79.11 ↔	Sinoviectomia artroscopica dell'articolazione sacroiliaca	80.89.21 ↔	Sbrigliamento dell'articolazione sacroiliaca
80.79.20 ↔	Sinoviectomia a cielo aperto dell'articolazione sterno-clavicolare	80.89.22 ↔	Asportazione di cisti dell'articolazione sacroiliaca
80.79.21 ↔	Sinoviectomia a cielo aperto dell'articolazione sacroiliaca	80.89.29 ↔	Altra asportazione o distruzione locale di lesione dell'articolazione sacroiliaca
80.79.22 ↔	Sinoviectomia a cielo aperto della sinfisi pubica	81.51.13 ↔	Primo impianto di protesi d'anca di superficie
80.83.00 ↔	Altra asportazione o distruzione locale di lesione dell'articolazione del polso, NAS	81.51.21 ↔	Impianto di protesi totale dell'anca per sostituzione di protesi
80.83.10 ↔	Asportazione o distruzione locale di lesione dell'articolazione del polso per via artroscopica	81.51.22 ↔	Impianto di protesi totale dell'anca per sostituzione di protesi, protesi speciale
80.83.11 ↔	Sbrigliamento dell'articolazione del polso	81.51.23 ↔	Impianto di protesi d'anca di superficie per sostituzione di protesi
80.83.12 ↔	Asportazione di cisti dell'articolazione del polso	81.51.29 ↔	Impianto di protesi totale dell'anca per sostituzione di protesi, altro
80.83.99 ↔	Altra asportazione o distruzione locale di lesione dell'articolazione del polso, altro	81.52.41 ↔	Impianto di protesi d'anca unipolare per sostituzione di protesi
80.85.00 ↔	Altra asportazione o distruzione locale di lesione dell'articolazione dell'anca, NAS	81.52.42 ↔	Impianto di protesi d'anca biarticolata per sostituzione di protesi
80.85.10 ↔	Asportazione o distruzione locale di lesione dell'articolazione dell'anca per via artroscopica	81.52.49 ↔	Impianto di protesi parziale dell'anca per sostituzione di protesi, altro
80.85.11 ↔	Sbrigliamento dell'articolazione dell'anca	81.52.51 ↔	Impianto di coppa di sostegno di protesi dell'anca per sostituzione
80.85.12 ↔	Asportazione di cisti dell'articolazione dell'anca	81.52.52 ↔	Impianto di inserto di protesi dell'anca per sostituzione
80.85.21 ↔	Incisione, osteocondroplastica del collo femorale, per via artroscopica	81.52.53 ↔	Impianto della testa femorale di protesi dell'anca per sostituzione
80.85.22 ↔	Incisione, osteocondroplastica della testa del femore, chirurgica a cielo aperto	81.52.54 ↔	Impianto di testa femorale nonché inserto di protesi dell'anca per sostituzione
80.85.99 ↔	Altra asportazione o distruzione locale di lesione dell'articolazione dell'anca, altro	81.52.55 ↔	Impianto di testa femorale, inserto nonché coppa acetabolare di protesi dell'anca per sostituzione
80.86.00 ↔	Altra asportazione o distruzione locale di lesione dell'articolazione del ginocchio, NAS	81.52.56 ↔	Impianto di inserto nonché coppa acetabolare di protesi dell'anca per sostituzione
80.86.10 ↔	Asportazione o distruzione locale di lesione dell'articolazione del ginocchio per via artroscopica		
80.86.11 ↔	Sbrigliamento dell'articolazione del ginocchio		
80.86.12 ↔	Asportazione di cisti dell'articolazione del ginocchio		
80.86.13 ↔	Asportazione di cisti meniscale del ginocchio		
80.86.99 ↔	Altra asportazione o distruzione locale di lesione dell'articolazione del ginocchio, altro		
80.87.00 ↔	Altra asportazione o distruzione locale di lesione dell'articolazione della caviglia, NAS		

81.52.57 ↔	Impianto di coppa di sostegno nonché coppa acetabolare di protesi dell'anca per sostituzione	84.02 ↔	Amputazione e disarticolazione del pollice
81.52.58 ↔	Impianto di coppa di sostegno, coppa acetabolare nonché testa femorale di protesi dell'anca per sostituzione	84.03.00 ↔	Amputazione della mano, NAS
81.52.59 ↔	Impianto di componenti di endoprotesi dell'anca in caso di sostituzione, altro	84.03.10 ↔	Amputazione completa della mano a livello del carpo o metacarpo
81.52.5A ↔	Impianto di stelo nonché testa femorale di protesi dell'anca per sostituzione	84.03.99 ↔	Amputazione della mano, altro
81.52.5B ↔	Impianto di stelo, testa femorale nonché inserto di protesi dell'anca per sostituzione	84.04 ↔	Disarticolazione del polso
81.53 ↔	Revisione senza sostituzione di protesi di anca	84.05 ↔	Amputazione a livello dell'avambraccio
81.54.31 ↔	Impianto di protesi totale standard del ginocchio per sostituzione di protesi	84.06 ↔	Disarticolazione del gomito
81.54.32 ↔	Impianto di protesi totale speciale del ginocchio per sostituzione di protesi	84.07 ↔	Amputazione a livello dell'omero
81.54.33 ↔	Impianto di protesi totale vincolata del ginocchio per sostituzione di protesi	84.08 ↔	Disarticolazione della spalla
81.54.34 ↔	Impianto di protesi a slitta unicondilare per sostituzione di protesi	84.09 ↔	Amputazione intertoracoscopolare
81.54.35 ↔	Impianto di protesi a slitta bicondilare per sostituzione di protesi	84.10 ↔	Amputazione dell'arto inferiore, NAS
81.54.39 ↔	Impianto di endoprotesi del ginocchio per sostituzione di protesi, altro	84.11 ↔	Amputazione di dita del piede
81.54.42 ↔	Impianto di bottone rotuleo per sostituzione	84.12 ↔	Amputazione a livello del piede
81.54.43 ↔	Impianto di inserto di protesi del ginocchio per sostituzione	84.13 ↔	Disarticolazione della caviglia
81.54.44 ↔	Impianto dei componenti tibiali o femorali nonché dell'inserto di protesi a slitta unicondilare o bicondilare o di protesi totale standard del ginocchio per sostituzione	84.14 ↔	Amputazione della caviglia a livello dei malleoli della tibia e fibula
81.54.45 ↔	Impianto dei componenti tibiali o femorali nonché dell'inserto di protesi totale speciale o vincolata del ginocchio per sostituzione	84.15 ↔	Altra amputazione al di sotto del ginocchio
81.54.46 ↔	Impianto di protesi isolata della troclea femorale per sostituzione	84.16 ↔	Disarticolazione del ginocchio
81.54.47 ↔	Impianto di scudo femorale condilare con bottone rotuleo per sostituzione	84.17 ↔	Amputazione al di sopra del ginocchio
81.54.49 ↔	Impianto di componenti di endoprotesi del ginocchio in caso di sostituzione, altro	84.18 ↔	Disarticolazione dell'anca
81.55 ↔	Revisione senza sostituzione di endoprotesi di ginocchio	84.19 ↔	Amputazione addomino-pelvica
81.59.10 ↔	Revisione di sostituzione articolare delle estremità inferiori, senza sostituzione	84.20 ↔	Reimpianto di un'estremità, NAS
81.59.11 ↔	Revisione e sostituzione di endoprotesi della caviglia	84.21 ↔	Reimpianto del pollice della mano
81.59.12 ↔	Revisione e sostituzione di endoprotesi del tarso	84.22 ↔	Reimpianto di dita della mano (ad eccezione del pollice)
81.59.13 ↔	Revisione e sostituzione di endoprotesi dell'avampiede e delle dita dei piedi	84.23.00 ↔	Reimpianto di avambraccio, polso o mano, NAS
83.8A.30 ↔	Revisione di altra plastica con lembo con anastomosi microvascolare da muscolo o fascia, testa e collo	84.23.10 ↔	Reimpianto di avambraccio
83.8A.31 ↔	Revisione di altra plastica con lembo con anastomosi microvascolare da muscolo o fascia, spalla e ascella	84.23.12 ↔	Reimpianto del metacarpo
83.8A.32 ↔	Revisione di altra plastica con lembo con anastomosi microvascolare da muscolo o fascia, braccio e gomito	84.23.13 ↔	Reimpianto del polso
83.8A.33 ↔	Revisione di altra plastica con lembo con anastomosi microvascolare da muscolo o fascia, avambraccio	84.23.99 ↔	Reimpianto di avambraccio, polso o mano, altro
83.8A.34 ↔	Revisione di altra plastica con lembo con anastomosi microvascolare da muscolo o fascia, parete toracica, addome e dorso	84.24.00 ↔	Reimpianto a livello del gomito o del braccio, NAS
83.8A.35 ↔	Revisione di altra plastica con lembo con anastomosi microvascolare da muscolo o fascia, regione inguinale e genitale e natiche	84.24.11 ↔	Reimpianto a livello del gomito
83.8A.36 ↔	Revisione di altra plastica con lembo con anastomosi microvascolare da muscolo o fascia, estremità inferiore	84.24.12 ↔	Reimpianto del braccio
83.8A.39 ↔	Revisione di altra plastica con lembo con anastomosi microvascolare da muscolo o fascia, altra localizzazione	84.24.99 ↔	Reimpianto a livello del gomito o del braccio, altro
84.00 ↔	Amputazione dell'arto superiore, NAS	84.25 ↔	Reimpianto di dito del piede
84.01 ↔	Amputazione e disarticolazione di dita della mano (ad eccezione del pollice)	84.26 ↔	Reimpianto del piede
		84.27.00 ↔	Reimpianto della gamba o della caviglia, NAS
		84.27.11 ↔	Reimpianto a livello del ginocchio
		84.27.12 ↔	Reimpianto della gamba
		84.27.99 ↔	Reimpianto della gamba o della caviglia, altro
		84.28 ↔	Reimpianto della coscia
		84.29 ↔	Reimpianto di un'estremità, altro
		84.3X.00 ↔	Revisione del moncone di amputazione, NAS
		84.3X.10 ↔	Revisione del moncone di amputazione, Regione della spalla e del braccio
		84.3X.11 ↔	Revisione del moncone di amputazione, Regione dell'avambraccio
		84.3X.12 ↔	Revisione del moncone di amputazione, Regione della mano
		84.3X.13 ↔	Revisione del moncone di amputazione, Estremità inferiore
		84.3X.19 ↔	Revisione del moncone di amputazione, Altra localizzazione
		84.3X.99 ↔	Revisione del moncone di amputazione, altro
		84.99.14 ↔	Plastica di Borggreve
		84.99.31 ↔	Trapianto di avambraccio, polso o mano
		85.K6.13 ↔	Revisione di plastica con lembo miocutaneo e cutaneo-adiposo della mammella, con nuova confezione e correzione dell'anastomosi vascolare
		86.41.11 ↔	Asportazione radicale e ampia di lesione o tessuto cutaneo e sottocutaneo, senza chiusura di ferita primaria, sul capo
		86.41.12 ↔	Asportazione radicale e ampia di lesione o tessuto cutaneo e sottocutaneo, senza chiusura di ferita primaria, sul collo
		86.41.13 ↔	Asportazione radicale e ampia di lesione o tessuto cutaneo e sottocutaneo, senza chiusura di ferita primaria, su spalla e ascella

- 86.41.14 ↔ Asportazione radicale e ampia di lesione o tessuto cutaneo e sottocutaneo, senza chiusura di ferita primaria, su braccio e gomito
- 86.41.15 ↔ Asportazione radicale e ampia di lesione o tessuto cutaneo e sottocutaneo, senza chiusura di ferita primaria, sull'avambraccio
- 86.41.16 ↔ Asportazione radicale e ampia di lesione o tessuto cutaneo e sottocutaneo, senza chiusura di ferita primaria, sulla mano
- 86.41.17 ↔ Asportazione radicale e ampia di lesione o tessuto cutaneo e sottocutaneo, senza chiusura di ferita primaria, su parete toracica e dorso
- 86.41.18 ↔ Asportazione radicale e ampia di lesione o tessuto cutaneo e sottocutaneo, senza chiusura di ferita primaria, sulla regione addominale e inguinale
- 86.41.1A ↔ Asportazione radicale e ampia di lesione o tessuto cutaneo e sottocutaneo, senza chiusura di ferita primaria, sulle natiche
- 86.41.1B ↔ Asportazione radicale e ampia di lesione o tessuto cutaneo e sottocutaneo, senza chiusura di ferita primaria, su coscia e ginocchio
- 86.41.1C ↔ Asportazione radicale e ampia di lesione o tessuto cutaneo e sottocutaneo, senza chiusura di ferita primaria, sulla gamba
- 86.41.1D ↔ Asportazione radicale e ampia di lesione o tessuto cutaneo e sottocutaneo, senza chiusura di ferita primaria, sul piede
- 86.42.11 ↔ Asportazione radicale e ampia di lesione o tessuto cutaneo e sottocutaneo, con chiusura di ferita primaria, sul capo
- 86.42.12 ↔ Asportazione radicale e ampia di lesione o tessuto cutaneo e sottocutaneo, con chiusura di ferita primaria, sul collo
- 86.42.13 ↔ Asportazione radicale e ampia di lesione o tessuto cutaneo e sottocutaneo, con chiusura di ferita primaria, su spalla e ascella
- 86.42.14 ↔ Asportazione radicale e ampia di lesione o tessuto cutaneo e sottocutaneo, con chiusura di ferita primaria, su braccio e gomito
- 86.42.15 ↔ Asportazione radicale e ampia di lesione o tessuto cutaneo e sottocutaneo, con chiusura di ferita primaria, sull'avambraccio
- 86.42.16 ↔ Asportazione radicale e ampia di lesione o tessuto cutaneo e sottocutaneo, con chiusura di ferita primaria, sulla mano
- 86.42.17 ↔ Asportazione radicale e ampia di lesione o tessuto cutaneo e sottocutaneo, con chiusura di ferita primaria, su parete toracica e dorso
- 86.42.18 ↔ Asportazione radicale e ampia di lesione o tessuto cutaneo e sottocutaneo, con chiusura di ferita primaria, sulla regione addominale e inguinale
- 86.42.1A ↔ Asportazione radicale e ampia di lesione o tessuto cutaneo e sottocutaneo, con chiusura di ferita primaria, sulle natiche
- 86.42.1B ↔ Asportazione radicale e ampia di lesione o tessuto cutaneo e sottocutaneo, con chiusura di ferita primaria, su coscia e ginocchio
- 86.42.1C ↔ Asportazione radicale e ampia di lesione o tessuto cutaneo e sottocutaneo, con chiusura di ferita primaria, sulla gamba
- 86.42.1D ↔ Asportazione radicale e ampia di lesione o tessuto cutaneo e sottocutaneo, con chiusura di ferita primaria, sul piede
- 86.43.11 ↔ Asportazione radicale e ampia di lesione o tessuto cutaneo e sottocutaneo, con copertura plastica, sul capo
- 86.43.12 ↔ Asportazione radicale e ampia di lesione o tessuto cutaneo e sottocutaneo, con copertura plastica, sul collo
- 86.43.13 ↔ Asportazione radicale e ampia di lesione o tessuto cutaneo e sottocutaneo, con copertura plastica, su spalla e ascella
- 86.43.14 ↔ Asportazione radicale e ampia di lesione o tessuto cutaneo e sottocutaneo, con copertura plastica, su braccio e gomito
- 86.43.15 ↔ Asportazione radicale e ampia di lesione o tessuto cutaneo e sottocutaneo, con copertura plastica, sull'avambraccio
- 86.43.16 ↔ Asportazione radicale e ampia di lesione o tessuto cutaneo e sottocutaneo, con copertura plastica, sulla mano
- 86.43.17 ↔ Asportazione radicale e ampia di lesione o tessuto cutaneo e sottocutaneo, con copertura plastica, su parete toracica e dorso
- 86.43.18 ↔ Asportazione radicale e ampia di lesione o tessuto cutaneo e sottocutaneo, con copertura plastica, sulla regione addominale e inguinale
- 86.43.1A ↔ Asportazione radicale e ampia di lesione o tessuto cutaneo e sottocutaneo, con copertura plastica, sulle natiche
- 86.43.1B ↔ Asportazione radicale e ampia di lesione o tessuto cutaneo e sottocutaneo, con copertura plastica, su coscia e ginocchio
- 86.43.1C ↔ Asportazione radicale e ampia di lesione o tessuto cutaneo e sottocutaneo, con copertura plastica, sulla gamba
- 86.43.1D ↔ Asportazione radicale e ampia di lesione o tessuto cutaneo e sottocutaneo, con copertura plastica, sul piede
- 86.53.11 †↔ Sutura secondaria di tessuto cutaneo e sottocutaneo sul capo
- 86.53.16 †↔ Sutura secondaria di tessuto cutaneo e sottocutaneo sulla mano
- 86.53.1D †↔ Sutura secondaria di tessuto cutaneo e sottocutaneo sul piede
- 86.53.1E †↔ Sutura secondaria di tessuto cutaneo e sottocutaneo in altra sede
- 86.6A.11 ↔ Innesto cutaneo autologo a tutto spessore, piccolo, sul capo
- 86.6A.12 ↔ Innesto cutaneo autologo a tutto spessore, piccolo, sul collo
- 86.6A.13 ↔ Innesto cutaneo autologo a tutto spessore, piccolo, su spalla e ascella
- 86.6A.14 ↔ Innesto cutaneo autologo a tutto spessore, piccolo, su braccio e gomito
- 86.6A.15 ↔ Innesto cutaneo autologo a tutto spessore, piccolo, sull'avambraccio
- 86.6A.16 ↔ Innesto cutaneo autologo a tutto spessore, piccolo, sulla mano
- 86.6A.17 ↔ Innesto cutaneo autologo a tutto spessore, piccolo, su parete toracica e dorso
- 86.6A.18 ↔ Innesto cutaneo autologo a tutto spessore, piccolo, sulla regione addominale e inguinale
- 86.6A.1A ↔ Innesto cutaneo autologo a tutto spessore, piccolo, sulle natiche
- 86.6A.1B ↔ Innesto cutaneo autologo a tutto spessore, piccolo, su coscia e ginocchio
- 86.6A.1C ↔ Innesto cutaneo autologo a tutto spessore, piccolo, sulla gamba
- 86.6A.1D ↔ Innesto cutaneo autologo a tutto spessore, piccolo, sul piede
- 86.6A.21 ↔ Innesto cutaneo autologo a tutto spessore, ampio, sul capo
- 86.6A.22 ↔ Innesto cutaneo autologo a tutto spessore, ampio, sul collo
- 86.6A.23 ↔ Innesto cutaneo autologo a tutto spessore, ampio, su spalla e ascella
- 86.6A.24 ↔ Innesto cutaneo autologo a tutto spessore, ampio, su braccio e gomito

86.6A.25 ↔ Innesto cutaneo autologo a tutto spessore, ampio, sull'avambraccio	86.6C.2D ↔ Sostituzione permanente di pelle con materiale di sostituzione di derma-epidermide a due strati, ampia, sul piede
86.6A.26 ↔ Innesto cutaneo autologo a tutto spessore, ampio, sulla mano	86.6C.2E ↔ Sostituzione permanente di pelle con materiale di sostituzione di derma-epidermide a due strati, ampia, in altra sede
86.6A.27 ↔ Innesto cutaneo autologo a tutto spessore, ampio, su parete toracica e dorso	86.6D.11 ↔ Revisione di innesto cutaneo libero e di sostituzione permanente di pelle, sul capo
86.6A.28 ↔ Innesto cutaneo autologo a tutto spessore, ampio, sulla regione addominale e inguinale	86.6D.16 ↔ Revisione di innesto cutaneo libero e di sostituzione permanente di pelle, sulla mano
86.6A.2A ↔ Innesto cutaneo autologo a tutto spessore, ampio, sulle natiche	86.6D.1D ↔ Revisione di innesto cutaneo libero e di sostituzione permanente di pelle, sul piede
86.6A.2B ↔ Innesto cutaneo autologo a tutto spessore, ampio, sul coscia e ginocchio	86.6D.1E ↔ Revisione di innesto cutaneo libero e di sostituzione permanente di pelle, in altra sede
86.6A.2C ↔ Innesto cutaneo autologo a tutto spessore, ampio, sulla gamba	86.7A.21 ↔ Plastica di allungamento, ampia, sul capo
86.6A.2D ↔ Innesto cutaneo autologo a tutto spessore, ampio, sul piede	86.7A.26 ↔ Plastica di allungamento, ampia, sulla mano
86.6B.11 ↔ Innesto cutaneo autologo a spessore parziale, piccolo, sul capo	86.7A.2D ↔ Plastica di allungamento, ampia, sul piede
86.6B.12 ↔ Innesto cutaneo autologo a spessore parziale, piccolo, sul collo	86.7A.2E ↔ Plastica di allungamento, ampia, di altra sede
86.6B.13 ↔ Innesto cutaneo autologo a spessore parziale, piccolo, su spalla e ascella	86.7A.31 ↔ Plastica di avanzamento e rotazione, piccola, sul capo
86.6B.14 ↔ Innesto cutaneo autologo a spessore parziale, piccolo, su braccio e gomito	86.7A.36 ↔ Plastica di avanzamento e rotazione, piccola, sulla mano
86.6B.15 ↔ Innesto cutaneo autologo a spessore parziale, piccolo, sull'avambraccio	86.7A.3D ↔ Plastica di avanzamento e rotazione, piccola, sul piede
86.6B.16 ↔ Innesto cutaneo autologo a spessore parziale, piccolo, sulla mano	86.7A.3E ↔ Plastica di avanzamento e rotazione, piccola, in altra sede
86.6B.17 ↔ Innesto cutaneo autologo a spessore parziale, piccolo, su parete toracica e dorso	86.7A.41 ↔ Plastica di avanzamento e rotazione, ampia, sul capo
86.6B.18 ↔ Innesto cutaneo autologo a spessore parziale, piccolo, sulla regione addominale e inguinale	86.7A.46 ↔ Plastica di avanzamento e rotazione, ampia, sulla mano
86.6B.1A ↔ Innesto cutaneo autologo a spessore parziale, piccolo, sulle natiche	86.7A.4D ↔ Plastica di avanzamento e rotazione, ampia, sul piede
86.6B.1B ↔ Innesto cutaneo autologo a spessore parziale, piccolo, su coscia e ginocchio	86.7A.4E ↔ Plastica di avanzamento e rotazione, ampia, in altra sede
86.6B.1C ↔ Innesto cutaneo autologo a spessore parziale, piccolo, sulla gamba	86.7A.51 ↔ Plastica di trasposizione (VY), piccola, sul capo
86.6B.1D ↔ Innesto cutaneo autologo a spessore parziale, piccolo, sul piede	86.7A.56 ↔ Plastica di trasposizione (VY), piccola, sulla mano
86.6B.21 ↔ Innesto cutaneo autologo a spessore parziale, ampio, sul capo	86.7A.5D ↔ Plastica di trasposizione (VY), piccola, sul piede
86.6B.22 ↔ Innesto cutaneo autologo a spessore parziale, ampio, sul collo	86.7A.5E ↔ Plastica di trasposizione (VY), piccola, in altra sede
86.6B.23 ↔ Innesto cutaneo autologo a spessore parziale, ampio, su spalla e ascella	86.7A.61 ↔ Plastica di trasposizione (VY), ampia, sul capo
86.6B.24 ↔ Innesto cutaneo autologo a spessore parziale, ampio, su braccio e gomito	86.7A.66 ↔ Plastica di trasposizione (VY), ampia, sulla mano
86.6B.25 ↔ Innesto cutaneo autologo a spessore parziale, ampio, sull'avambraccio	86.7A.6D ↔ Plastica di trasposizione (VY), ampia, sul piede
86.6B.26 ↔ Innesto cutaneo autologo a spessore parziale, ampio, sulla mano	86.7A.6E ↔ Plastica di trasposizione (VY), ampia, in altra sede
86.6B.27 ↔ Innesto cutaneo autologo a spessore parziale, ampio, su parete toracica e dorso	86.7A.71 ↔ Plastica con lembo ad isola, piccola, sul capo
86.6B.28 ↔ Innesto cutaneo autologo a spessore parziale, ampio, sulla regione addominale e inguinale	86.7A.76 ↔ Plastica con lembo ad isola, piccola, sulla mano
86.6B.2A ↔ Innesto cutaneo autologo a spessore parziale, ampio, sulle natiche	86.7A.7D ↔ Plastica con lembo ad isola, piccola, sul piede
86.6B.2B ↔ Innesto cutaneo autologo a spessore parziale, ampio, sul coscia e ginocchio	86.7A.7E ↔ Plastica con lembo ad isola, piccola, in altra sede
86.6B.2C ↔ Innesto cutaneo autologo a spessore parziale, ampio, sulla gamba	86.7A.81 ↔ Plastica con lembo ad isola, ampia, sul capo
86.6B.2D ↔ Innesto cutaneo autologo a spessore parziale, ampio, sul piede	86.7A.86 ↔ Plastica con lembo ad isola, ampia, sulla mano
86.6C.21 ↔ Sostituzione permanente di pelle con materiale di sostituzione di derma-epidermide a due strati, ampia, sul capo	86.7A.8D ↔ Plastica con lembo ad isola, ampia, sul piede
86.6C.26 ↔ Sostituzione permanente di pelle con materiale di sostituzione di derma-epidermide a due strati, ampia, sulla mano	86.7A.8E ↔ Plastica con lembo ad isola, ampia, in altra sede
	86.7A.91 ↔ Plastica con lembo locale su pelle e tessuto sottocutaneo, altra, sul capo
	86.7A.96 ↔ Plastica con lembo locale su pelle e tessuto sottocutaneo, altra, sulla mano
	86.7A.9D ↔ Plastica con lembo locale su pelle e tessuto sottocutaneo, altra, sul piede
	86.7A.9E ↔ Plastica con lembo locale su pelle e tessuto sottocutaneo, altra, di altra sede
	86.7A.B1 ↔ Plastica a Z, ampia, sul capo
	86.7A.B6 ↔ Plastica a Z, ampia, sulla mano
	86.7A.BD ↔ Plastica a Z, ampia, sul piede
	86.7A.BE ↔ Plastica a Z, ampia, di altra sede
	86.7A.D1 ↔ Plastica a W, ampia, sul capo
	86.7A.D6 ↔ Plastica a W, ampia, sulla mano
	86.7A.DD ↔ Plastica a W, ampia, sul piede
	86.7A.DE ↔ Plastica a W, ampia, in altra sede
	86.7B.11 ↔ Plastica con lembo regionale pedunculato, sul capo
	86.7B.12 ↔ Plastica con lembo regionale pedunculato, sul collo
	86.7B.13 ↔ Plastica con lembo regionale pedunculato, su spalla e ascella
	86.7B.14 ↔ Plastica con lembo regionale pedunculato, su braccio e gomito

86.7B.15 ↔	Plastica con lembo regionale peduncolato, sull'avambraccio	86.7E.36 ↔	Revisione di plastica con lembo a distanza peduncolato, sulla mano
86.7B.16 ↔	Plastica con lembo regionale peduncolato, sulla mano	86.7E.3D ↔	Revisione di plastica con lembo a distanza peduncolato, sul piede
86.7B.17 ↔	Plastica con lembo regionale peduncolato, su parete toracica e dorso	86.7E.3E ↔	Revisione di plastica con lembo a distanza peduncolato, in altra sede
86.7B.18 ↔	Plastica con lembo regionale peduncolato, sulla regione addominale e inguinale	86.7E.41 ↔	Revisione di plastica con lembo libero con anastomosi microvascolare, sul capo
86.7B.1A ↔	Plastica con lembo regionale peduncolato, sulle natiche	86.7E.46 ↔	Revisione di plastica con lembo libero con anastomosi microvascolare, sulla mano
86.7B.1B ↔	Plastica con lembo regionale peduncolato, su coscia e ginocchio	86.7E.4D ↔	Revisione di plastica con lembo libero con anastomosi microvascolare, sul piede
86.7B.1C ↔	Plastica con lembo regionale peduncolato, sulla gamba	86.7E.4E ↔	Revisione di plastica con lembo libero con anastomosi microvascolare, in altra sede
86.7B.1D ↔	Plastica con lembo regionale peduncolato, sul piede	86.88.A1 ↔	Copertura dei tessuti molli con cheratinociti coltivati, piccola, sul capo
86.7C.11 ↔	Plastica con lembo a distanza peduncolato, sul capo	86.88.A6 ↔	Copertura dei tessuti molli con cheratinociti coltivati, piccola, sulla mano
86.7C.12 ↔	Plastica con lembo a distanza peduncolato, sul collo	86.88.AD ↔	Copertura dei tessuti molli con cheratinociti coltivati, piccola, sul piede
86.7C.13 ↔	Plastica con lembo a distanza peduncolato, su spalla e ascella	86.88.AE ↔	Copertura dei tessuti molli con cheratinociti coltivati, piccola, di altra sede
86.7C.14 ↔	Plastica con lembo a distanza peduncolato, su braccio e gomito	86.88.B1 ↔	Copertura dei tessuti molli con cheratinociti coltivati, ampia, sul capo
86.7C.15 ↔	Plastica con lembo a distanza peduncolato, sull'avambraccio	86.88.B6 ↔	Copertura dei tessuti molli con cheratinociti coltivati, ampia, sulla mano
86.7C.16 ↔	Plastica con lembo a distanza peduncolato, sulla mano	86.88.BD ↔	Copertura dei tessuti molli con cheratinociti coltivati, ampia, sul piede
86.7C.17 ↔	Plastica con lembo a distanza peduncolato, su parete toracica e dorso	86.88.BE ↔	Copertura dei tessuti molli con cheratinociti coltivati, ampia, di altra sede
86.7C.18 ↔	Plastica con lembo a distanza peduncolato, sulla regione addominale e inguinale	86.88.D1 ↔	Copertura temporanea dei tessuti molli con materiale alloplastico, ampia, sul capo
86.7C.1A ↔	Plastica con lembo a distanza peduncolato, sulle natiche	86.88.D6 ↔	Copertura temporanea dei tessuti molli con materiale alloplastico, ampia, sulla mano
86.7C.1B ↔	Plastica con lembo a distanza peduncolato, su coscia e ginocchio	86.88.DD ↔	Copertura temporanea dei tessuti molli con materiale alloplastico, ampia, sul piede
86.7C.1C ↔	Plastica con lembo a distanza peduncolato, sulla gamba	86.88.E1 ↔	Copertura temporanea dei tessuti molli tramite cute allogena, piccola, sul capo
86.7C.1D ↔	Plastica con lembo a distanza peduncolato, sul piede	86.88.E6 ↔	Copertura temporanea dei tessuti molli tramite cute allogena, piccola, sulla mano
86.7D.11 ↔	Plastica con lembo libero con anastomosi microvascolare, sul capo	86.88.ED ↔	Copertura temporanea dei tessuti molli tramite cute allogena, piccola, sul piede
86.7D.12 ↔	Plastica con lembo libero con anastomosi microvascolare, sul collo	86.88.F1 ↔	Copertura temporanea dei tessuti molli tramite cute allogena, ampia, sul capo
86.7D.13 ↔	Plastica con lembo libero con anastomosi microvascolare, su spalla e ascella	86.88.F6 ↔	Copertura temporanea dei tessuti molli tramite cute allogena, ampia, sulla mano
86.7D.14 ↔	Plastica con lembo libero con anastomosi microvascolare, su braccio e gomito	86.88.FD ↔	Copertura temporanea dei tessuti molli tramite cute allogena, ampia, sul piede
86.7D.15 ↔	Plastica con lembo libero con anastomosi microvascolare, sull'avambraccio	86.88.G1 ↔	Copertura temporanea dei tessuti molli tramite cute xenogenica, piccola, sul capo
86.7D.16 ↔	Plastica con lembo libero con anastomosi microvascolare, sulla mano	86.88.G6 ↔	Copertura temporanea dei tessuti molli tramite cute xenogenica, piccola, sulla mano
86.7D.17 ↔	Plastica con lembo libero con anastomosi microvascolare, su parete toracica e dorso	86.88.GD ↔	Copertura temporanea dei tessuti molli tramite cute xenogenica, piccola, sul piede
86.7D.18 ↔	Plastica con lembo libero con anastomosi microvascolare, sulla regione addominale e inguinale	86.88.H1 ↔	Copertura temporanea dei tessuti molli tramite cute xenogenica, ampia, sul capo
86.7D.1A ↔	Plastica con lembo libero con anastomosi microvascolare, sulle natiche	86.88.H6 ↔	Copertura temporanea dei tessuti molli tramite cute xenogenica, ampia, sulla mano
86.7D.1B ↔	Plastica con lembo libero con anastomosi microvascolare, su coscia e ginocchio	86.88.HD ↔	Copertura temporanea dei tessuti molli tramite cute xenogenica, ampia, sul piede
86.7D.1C ↔	Plastica con lembo libero con anastomosi microvascolare, sulla gamba	86.91 ↔	Asportazione di cute per innesto
86.7D.1D ↔	Plastica con lembo libero con anastomosi microvascolare, sul piede	86.A2.11 ↔	Copertura temporanea dei tessuti molli tramite membrana riassorbibile per idrolisi, piccola, sul capo
86.7E.21 ↔	Revisione di plastica con lembo regionale peduncolato, sul capo	86.A2.16 ↔	Copertura temporanea dei tessuti molli tramite membrana riassorbibile per idrolisi, piccola, sulla mano
86.7E.26 ↔	Revisione di plastica con lembo regionale peduncolato, sulla mano	86.A2.1D ↔	Copertura temporanea dei tessuti molli tramite membrana riassorbibile per idrolisi, piccola, sul piede
86.7E.2D ↔	Revisione di plastica con lembo regionale peduncolato, sul piede	86.A2.21 ↔	Copertura temporanea dei tessuti molli tramite membrana riassorbibile per idrolisi, ampia, sul capo
86.7E.2E ↔	Revisione di plastica con lembo regionale peduncolato, in altra sede		
86.7E.31 ↔	Revisione di plastica con lembo a distanza peduncolato, sul capo		

86.A2.26 ↔ Copertura temporanea dei tessuti molli tramite membrana riassorbibile per idrolisi, ampia, sulla mano

86.A2.2D ↔ Copertura temporanea dei tessuti molli tramite membrana riassorbibile per idrolisi, ampia, sul piede

Procedura F13-8

02.41.00 ↔ Irrigazione ed esplorazione di shunt ventricolare, NAS

02.41.10 ↔ Irrigazione ed esplorazione di shunt ventricolare, parte centrale

02.41.20 ↔ Irrigazione ed esplorazione di shunt ventricolare, parte periferica

02.41.99 ↔ Irrigazione ed esplorazione di shunt ventricolare, altro

02.42.00 ↔ Sostituzione di shunt ventricolare, NAS

02.42.10 ↔ Sostituzione di shunt ventricolare, parte centrale

02.42.20 ↔ Sostituzione di shunt ventricolare, parte periferica

02.42.99 ↔ Sostituzione di shunt ventricolare, altro

02.43 ↔ Rimozione di shunt ventricolare

27.55.00 ↔ Innesto a tutto spessore di cute su labbro e bocca, NAS

27.55.10 ↔ Piccolo innesto a tutto spessore su labbro e bocca

27.55.20 ↔ Ampio innesto a tutto spessore su labbro e bocca

27.55.99 ↔ Innesto a tutto spessore di cute su labbro e bocca, altro

27.56.10 ↔ Piccolo innesto cutaneo sottile su labbro e bocca

27.56.20 ↔ Ampio innesto cutaneo a spessore parziale su labbro e bocca

27.56.30 ↔ Piccolo eteroinnesto di cute nel labbro

27.56.40 ↔ Ampio eteroinnesto di cute nel labbro

27.56.50 ↔ Piccolo omoinnesto di cute nel labbro

27.56.60 ↔ Ampio omoinnesto di cute nel labbro

27.56.99 ↔ Altro innesto di cute su labbro e bocca, altro

27.57.10 ↔ Impianto di innesto libero con anastomosi microvascolare su labbro e bocca

27.57.11 ↔ Impianto di lembo a distanza pedunculato su labbro e bocca

27.57.99 ↔ Innesto di lembo pedunculato o libero su labbro e bocca, altro

27.58 ↔ Revisione di lembo pedunculato o libero o di innesto cutaneo libero di labbro e bocca

27.59.20 ↔ Piccola copertura dei tessuti molli del labbro con cheratinociti coltivati

27.59.21 ↔ Ampia copertura dei tessuti molli del labbro con cheratinociti coltivati

27.59.30 ↔ Piccola copertura temporanea dei tessuti molli del labbro mediante combinazione di varie procedure

27.59.31 ↔ Ampia copertura temporanea dei tessuti molli del labbro mediante combinazione di varie procedure

27.59.40 ↔ Altra ricostruzione plastica di labbro e bocca mediante innesto libero con anastomosi microvascolare

27.59.41 ↔ Altra ricostruzione plastica di labbro e bocca con lembo a distanza pedunculato

27.59.60 ↔ Inserzione di espansore tissutale nel labbro

27.59.99 ↔ Altra ricostruzione plastica di labbro e bocca, altro

34.02 ↔ Toracotomia esplorativa

34.03 ↔ Riapertura di toracotomia

34.06 ↔ Drenaggio della cavità pleurica in toracosopia

34.1 ↔ Incisione del mediastino

34.21.00 ↔ Toracosopia transpleurica, NAS

34.21.10 ↔ Toracosopia transpleurica, primo intervento

34.21.20 ↔ Toracosopia transpleurica, reintervento

34.21.99 ↔ Toracosopia transpleurica, altro

39.49.30 ↔ Sostituzione di condotto cardiaco

45.98.11 ↔ Revisione di anastomosi dell'intestino tenue

45.98.12 ↔ Revisione di anastomosi dell'intestino crasso

46.43.00 ↔ Altra revisione di stoma artificiale dell'intestino crasso, NAS

46.43.10 ↔ Allargamento o restringimento plastico di stoma artificiale dell'intestino crasso

46.43.11 ↔ Neoconfezione di colostomia

46.43.12 ↔ Rimozione di parte estroflessa di stoma dell'intestino crasso

46.43.20 ↔ Conversione di stoma dell'intestino crasso in stoma continente

46.43.99 ↔ Altra revisione di stoma artificiale dell'intestino crasso, altro

46.51.00 ↔ Chiusura di stoma artificiale dell'intestino tenue, NAS

46.51.10 ↔ Chiusura di stoma a doppia canna dell'intestino tenue

46.51.20 ↔ Chiusura di stoma artificiale terminale dell'intestino tenue

46.51.99 ↔ Chiusura di stoma artificiale dell'intestino tenue, altro

46.52.10 ↔ Chiusura di colostomia a doppia canna

46.52.20 ↔ Chiusura di colostomia terminale

54.11 ↔ Laparotomia esplorativa

54.12.00 ↔ Riapertura di laparotomia recente, NAS

54.12.10 ↔ Laparotomia di second-look

54.12.11 ↔ Laparotomia per controllo di emorragia postoperatoria

54.12.99 ↔ Riapertura di laparotomia recente, altro

54.13 ↔ Laparotomia con drenaggio

54.19 ↔ Laparotomia, altro

54.62 ↔ Chiusura ritardata di ferita addominale in via di cicatrizzazione

54.74 ↔ Altra riparazione dell'omento

54.99.31 ↔ Debulking per laparotomia

54.99.40 ↔ Revisione di fistola cutaneoperitoneale (cateterismo permanente)

54.99.50 ↔ Chiusura temporanea della parete addominale

54.99.60 ↔ Lombotomia

54.99.61 ↔ Rilombotomia

54.99.81 ↔ Revisione senza sostituzione di cateteri nonché di pompa automatica, programmabile e ricaricabile per il drenaggio continuo di liquido ascitico

54.99.82 ↔ Rimozione di ostruzione meccanica di cateteri di una pompa automatica, programmabile e ricaricabile per il drenaggio continuo di liquido ascitico

54.99.84 ↔ Sostituzione dei cateteri di pompa automatica, programmabile e ricaricabile per il drenaggio continuo di liquido ascitico

54.A1 ↔ Asportazione e distruzione di tessuto retroperitoneale

77.00 ↔ Sequestrectomia, NAS

77.01.00 ↔ Sequestrectomia della scapola, clavicola e torace [coste e sterno], NAS

77.01.10 ↔ Sequestrectomia della scapola e della clavicola, senza impianto di sistema di somministrazione farmacologica

77.01.11 ↔ Sequestrectomia della scapola e della clavicola, con impianto di sistema di somministrazione farmacologica

77.01.20 ↔ Sequestrectomia di coste e sterno, senza impianto di sistema di somministrazione farmacologica

77.01.21 ↔ Sequestrectomia di coste e sterno, con impianto di sistema di somministrazione farmacologica

77.01.99 ↔ Sequestrectomia della scapola, clavicola e torace [coste e sterno], altro

77.02.00 ↔ Sequestrectomia dell'omero, NAS

77.02.10 ↔	Sequestrectomia dell'omero, senza impianto di sistema di somministrazione farmacologica	77.12.11 ↔	Altra incisione dell'omero senza sezione, Rimozione di corpo estraneo
77.02.11 ↔	Sequestrectomia dell'omero, con impianto di sistema di somministrazione farmacologica	77.12.12 ↔	Altra incisione dell'omero senza sezione, Impianto e rimozione di sistema di somministrazione farmacologica
77.02.99 ↔	Sequestrectomia dell'omero, altro	77.12.13 ↔	Altra incisione dell'omero senza sezione, Drenaggio
77.03.00 ↔	Sequestrectomia del radio e dell'ulna, NAS	77.12.99 ↔	Altra incisione dell'omero senza sezione, altro
77.03.10 ↔	Sequestrectomia del radio e dell'ulna, senza impianto di sistema di somministrazione farmacologica	77.13.00 ↔	Altra incisione del radio e dell'ulna senza sezione, NAS
77.03.11 ↔	Sequestrectomia del radio e dell'ulna, con impianto di sistema di somministrazione farmacologica	77.13.10 ↔	Altra incisione del radio e dell'ulna senza sezione, Esplorazione e trapanazione
77.03.99 ↔	Sequestrectomia del radio e dell'ulna, altro	77.13.11 ↔	Altra incisione del radio e dell'ulna senza sezione, Rimozione di corpo estraneo
77.04.00 ↔	Sequestrectomia del carpo e del metacarpo, NAS	77.13.12 ↔	Altra incisione del radio e dell'ulna senza sezione, Impianto o rimozione di sistema di somministrazione farmacologica
77.04.10 ↔	Sequestrectomia del carpo e del metacarpo, senza impianto di sistema di somministrazione farmacologica	77.13.13 ↔	Altra incisione del radio e dell'ulna senza sezione, Drenaggio
77.04.11 ↔	Sequestrectomia del carpo e del metacarpo, con impianto di sistema di somministrazione farmacologica	77.13.99 ↔	Altra incisione del radio e dell'ulna senza sezione, altro
77.04.99 ↔	Sequestrectomia del carpo e del metacarpo, altro	77.14.00 ↔	Altra incisione del carpo e metacarpo senza sezione, NAS
77.05.00 ↔	Sequestrectomia del femore, NAS	77.14.10 ↔	Altra incisione del carpo e metacarpo senza sezione, Esplorazione e trapanazione
77.05.10 ↔	Sequestrectomia del femore, senza impianto di sistema di somministrazione farmacologica	77.14.11 ↔	Altra incisione del carpo e metacarpo senza sezione, Rimozione di corpo estraneo
77.05.11 ↔	Sequestrectomia del femore, con impianto di sistema di somministrazione farmacologica	77.14.12 ↔	Altra incisione del carpo e metacarpo senza sezione, Impianto e rimozione di sistema di somministrazione farmacologica
77.05.99 ↔	Sequestrectomia del femore, altro	77.14.13 ↔	Altra incisione del carpo e metacarpo senza sezione, Drenaggio
77.06.00 ↔	Sequestrectomia della rotula, NAS	77.14.99 ↔	Altra incisione del carpo e metacarpo senza sezione, altro
77.06.10 ↔	Sequestrectomia della rotula, senza impianto di sistema di somministrazione farmacologica	77.15.00 ↔	Altra incisione del femore senza sezione, NAS
77.06.11 ↔	Sequestrectomia della rotula, con impianto di sistema di somministrazione farmacologica	77.15.10 ↔	Altra incisione del femore senza sezione, Esplorazione e trapanazione
77.06.99 ↔	Sequestrectomia della rotula, altro	77.15.11 ↔	Altra incisione del femore senza sezione, Rimozione di corpo estraneo
77.07.00 ↔	Sequestrectomia della tibia e fibula, NAS	77.15.12 ↔	Altra incisione del femore senza sezione, Impianto e rimozione di sistema di somministrazione farmacologica
77.07.10 ↔	Sequestrectomia della tibia e fibula, senza impianto di sistema di somministrazione farmacologica	77.15.13 ↔	Altra incisione del femore senza sezione, Drenaggio
77.07.11 ↔	Sequestrectomia della tibia e fibula, con impianto di sistema di somministrazione farmacologica	77.15.20 ↔	Altra incisione del femore senza sezione, Esplorazione e trapanazione del collo femorale
77.07.99 ↔	Sequestrectomia della tibia e fibula, altro	77.15.99 ↔	Altra incisione del femore senza sezione, altro
77.08.00 ↔	Sequestrectomia del tarso e del metatarso, NAS	77.16.00 ↔	Altra incisione della rotula senza sezione, NAS
77.08.10 ↔	Sequestrectomia del tarso e del metatarso, senza impianto di sistema di somministrazione farmacologica	77.16.10 ↔	Altra incisione della rotula senza sezione, Esplorazione e trapanazione
77.08.11 ↔	Sequestrectomia del tarso e del metatarso, con impianto di sistema di somministrazione farmacologica	77.16.11 ↔	Altra incisione della rotula senza sezione, Rimozione di corpo estraneo
77.08.99 ↔	Sequestrectomia del tarso e del metatarso, altro	77.16.12 ↔	Altra incisione della rotula senza sezione, Impianto e rimozione di sistema di somministrazione farmacologica
77.09.00 ↔	Sequestrectomia di altre ossa specificate, escluse quelle facciali, NAS	77.16.13 ↔	Altra incisione della rotula senza sezione, Drenaggio
77.09.10 ↔	Sequestrectomia di falangi delle mani, senza impianto di sistema di somministrazione farmacologica	77.16.99 ↔	Altra incisione della rotula senza sezione, altro
77.09.11 ↔	Sequestrectomia di falangi delle mani, con impianto di sistema di somministrazione farmacologica	77.17.00 ↔	Altra incisione di tibia e fibula senza sezione, NAS
77.09.30 ↔	Sequestrectomia delle ossa pelviche, senza impianto di sistema di somministrazione farmacologica	77.17.10 ↔	Altra incisione di tibia e fibula senza sezione, Esplorazione e trapanazione
77.09.31 ↔	Sequestrectomia delle ossa pelviche, con impianto di sistema di somministrazione farmacologica	77.17.11 ↔	Altra incisione di tibia e fibula senza sezione, Rimozione di corpo estraneo
77.09.40 ↔	Sequestrectomia di falangi dei piedi, senza impianto di sistema di somministrazione farmacologica	77.17.12 ↔	Altra incisione di tibia e fibula senza sezione, Impianto e rimozione di sistema di somministrazione farmacologica
77.09.41 ↔	Sequestrectomia di falangi dei piedi, con impianto di sistema di somministrazione farmacologica	77.17.13 ↔	Altra incisione di tibia e fibula senza sezione, Drenaggio
77.09.90 ↔	Sequestrectomia di ulteriori ossa specificate, senza impianto di sistema di somministrazione farmacologica	77.17.99 ↔	Altra incisione di tibia e fibula senza sezione, altro
77.09.91 ↔	Sequestrectomia di ulteriori ossa specificate, con impianto di sistema di somministrazione farmacologica	77.18.00 ↔	Altra incisione di tarso e metatarso senza sezione, NAS
77.09.99 ↔	Sequestrectomia di altre ossa specificate, escluse quelle facciali, altro	77.18.10 ↔	Altra incisione del talo senza sezione, NAS
77.12.00 ↔	Altra incisione dell'omero senza sezione, NAS	77.18.11 ↔	Altra incisione del talo senza sezione, Esplorazione e trapanazione
77.12.10 ↔	Altra incisione dell'omero senza sezione, Esplorazione e trapanazione		

77.18.12 ↔	Altra incisione del talo senza sezione, Rimozione di corpo estraneo	77.19.91 ↔	Incisione di ulteriori ossa specificate, Rimozione di corpo estraneo
77.18.13 ↔	Altra incisione del talo senza sezione, Impianto e rimozione di sistema di somministrazione farmacologica	77.19.92 ↔	Incisione di ulteriori ossa specificate, Impianto e rimozione di sistema di somministrazione farmacologica
77.18.14 ↔	Altra incisione del talo senza sezione, Drenaggio	77.19.93 ↔	Incisione di ulteriori ossa specificate, Drenaggio
77.18.19 ↔	Altra incisione del talo senza sezione, altro	77.19.99 ↔	Altra incisione di altre ossa specificate, escluse quelle facciali senza sezione, altro
77.18.20 ↔	Altra incisione del calcagno senza sezione, NAS	79.61 ↔	Sbrigliamento di frattura esposta dell'omero
77.18.21 ↔	Altra incisione del calcagno senza sezione, Esplorazione e trapanazione	79.62 ↔	Sbrigliamento di frattura esposta di radio e ulna
77.18.22 ↔	Altra incisione del calcagno senza sezione, Rimozione di corpo estraneo	79.63 ↔	Sbrigliamento di frattura esposta di carpo e metacarpo
77.18.23 ↔	Altra incisione del calcagno senza sezione, Impianto e rimozione di sistema di somministrazione farmacologica	79.64 ↔	Sbrigliamento di frattura esposta delle falangi della mano
77.18.24 ↔	Altra incisione del calcagno senza sezione, Drenaggio	79.65 ↔	Sbrigliamento di frattura esposta del femore
77.18.29 ↔	Altra incisione del calcagno senza sezione, altro	79.66 ↔	Sbrigliamento di frattura esposta della tibia e della fibula
77.18.30 ↔	Altra incisione di altre ossa del tarso senza sezione, NAS	79.67 ↔	Sbrigliamento di frattura esposta di tarso e metatarso
77.18.31 ↔	Altra incisione di altre ossa del tarso senza sezione, Esplorazione e trapanazione	79.68 ↔	Sbrigliamento di frattura esposta delle falangi del piede
77.18.32 ↔	Altra incisione di altre ossa del tarso senza sezione, Rimozione di corpo estraneo	7A.22 ↔	Sequestrectomia della colonna vertebrale
77.18.33 ↔	Altra incisione di altre ossa del tarso senza sezione, Impianto e rimozione di sistema di somministrazione farmacologica	80.01.00 ↔	Artrotomia per rimozione di protesi della spalla, NAS
77.18.34 ↔	Altra incisione di altre ossa del tarso senza sezione, Drenaggio	80.01.09 ↔	Artrotomia per rimozione di protesi della spalla, altro
77.18.39 ↔	Altra incisione di altre ossa del tarso senza sezione, altro	80.01.21 ↔	Rimozione di endoprotesi totale della spalla, anatomica
77.18.40 ↔	Altra incisione del metatarso senza sezione, NAS	80.01.22 ↔	Rimozione di endoprotesi totale della spalla, inversa
77.18.41 ↔	Altra incisione del metatarso senza sezione, Esplorazione e trapanazione	80.01.23 ↔	Rimozione di endoprotesi totale della spalla, protesi speciale
77.18.42 ↔	Altra incisione del metatarso senza sezione, Rimozione di corpo estraneo	80.01.31 ↔	Rimozione di protesi di superficie
77.18.43 ↔	Altra incisione del metatarso senza sezione, Impianto e rimozione di sistema di somministrazione farmacologica	80.01.32 ↔	Rimozione di protesi della testa omerale
77.18.44 ↔	Altra incisione del metatarso senza sezione, Drenaggio	80.01.33 ↔	Rimozione di protesi glenoidea
77.18.49 ↔	Altra incisione del metatarso senza sezione, altro	80.01.41 ↔	Rimozione di coppa acetabolare, endoprotesi totale della spalla
77.18.99 ↔	Altra incisione di tarso e metatarso senza sezione, altro	80.01.42 ↔	Rimozione di coppa acetabolare nonché inserto, endoprotesi totale della spalla
77.19.00 ↔	Altra incisione di altre ossa specificate, escluse quelle facciali senza sezione, NAS	80.01.43 ↔	Rimozione di inserto, endoprotesi totale della spalla
77.19.10 ↔	Incisione di falangi delle mani, Esplorazione e trapanazione	80.01.44 ↔	Rimozione di inserto nonché testa, endoprotesi totale della spalla
77.19.11 ↔	Incisione di falangi delle mani, Rimozione di corpo estraneo	80.01.45 ↔	Rimozione di inserto, testa nonché stelo, endoprotesi totale della spalla
77.19.12 ↔	Incisione di falangi delle mani, Impianto e rimozione di sistema di somministrazione farmacologica	80.02 ↔	Artrotomia per rimozione di protesi del gomito
77.19.13 ↔	Incisione di falangi delle mani, Drenaggio	80.03 ↔	Artrotomia per rimozione di protesi del polso
77.19.19 ↔	Altra incisione di falangi delle mani	80.04.00 ↔	Artrotomia per rimozione di protesi della mano e delle dita della mano, NAS
77.19.30 ↔	Incisione delle ossa pelviche, Esplorazione e trapanazione	80.04.10 ↔	Artrotomia per rimozione di protesi della mano e delle dita della mano, Rimozione di endoprotesi dell'articolazione della base del pollice
77.19.31 ↔	Incisione delle ossa pelviche, Rimozione di corpo estraneo	80.04.11 ↔	Artrotomia per rimozione di protesi della mano e delle dita della mano, Rimozione di altra endoprotesi delle articolazioni delle dita della mano
77.19.32 ↔	Incisione delle ossa pelviche, Impianto e rimozione di sistema(i) di somministrazione farmacologica	80.04.99 ↔	Artrotomia per rimozione di protesi della mano e delle dita della mano, altro
77.19.33 ↔	Incisione delle ossa pelviche, Drenaggio	80.05.00 ↔	Rimozione di protesi dell'anca, NAS
77.19.39 ↔	Altra incisione delle ossa pelviche	80.05.15 ↔	Rimozione di protesi totale dell'anca
77.19.40 ↔	Incisione di falangi dei piedi, Esplorazione e trapanazione	80.05.16 ↔	Rimozione di protesi totale dell'anca, protesi speciale
77.19.41 ↔	Incisione di falangi dei piedi, Rimozione di corpo estraneo	80.05.17 ↔	Rimozione di stelo nonché testa femorale di protesi dell'anca
77.19.42 ↔	Incisione di falangi dei piedi, Impianto e rimozione di sistema di somministrazione farmacologica	80.05.18 ↔	Rimozione di stelo, testa femorale nonché inserto di protesi dell'anca
77.19.43 ↔	Incisione di falangi dei piedi, Drenaggio	80.05.1A ↔	Rimozione di inserto di protesi dell'anca
77.19.49 ↔	Altra incisione di falangi dei piedi	80.05.1B ↔	Rimozione della testa femorale di protesi dell'anca
77.19.90 ↔	Incisione di ulteriori ossa specificate, Esplorazione e trapanazione	80.05.1C ↔	Rimozione di testa femorale nonché inserto di protesi dell'anca
		80.05.1D ↔	Rimozione di testa femorale, inserto nonché coppa acetabolare di protesi dell'anca
		80.05.1E ↔	Rimozione di inserto nonché coppa acetabolare di protesi dell'anca
		80.05.1F ↔	Rimozione di coppa di sostegno nonché coppa acetabolare di protesi dell'anca

80.05.1G ↔	Rimozione di coppa di sostegno, coppa acetabolare nonché testa femorale di protesi dell'anca	80.18.00 ↔	Altra artrotomia del piede e delle dita del piede, NAS
80.05.99 ↔	Rimozione di protesi dell'anca, altro	80.18.10 ↔	Artrotomia artroscopica del piede e delle dita del piede, lavaggio articolare con drenaggio
80.06.00 ↔	Rimozione di endoprotesi di ginocchio, NAS	80.18.11 ↔	Artrotomia artroscopica del piede e delle dita del piede, asportazione di corpo libero intra-articolare
80.06.11 ↔	Rimozione di protesi totale standard del ginocchio	80.18.12 ↔	Artrotomia artroscopica del piede e delle dita del piede, impianto o rimozione di sistema di somministrazione farmacologica
80.06.12 ↔	Rimozione di protesi totale speciale del ginocchio	80.18.20 ↔	Artrotomia del piede e delle dita del piede, lavaggio articolare con drenaggio
80.06.13 ↔	Rimozione di protesi totale vincolata del ginocchio	80.18.21 ↔	Artrotomia del piede e delle dita del piede, asportazione di corpo libero intra-articolare
80.06.14 ↔	Rimozione di protesi a slitta unicondilare	80.18.99 ↔	Altra artrotomia del piede e delle dita del piede, altro
80.06.15 ↔	Rimozione di protesi a slitta bicondilare	80.19.00 ↔	Altra artrotomia di altra sede specificata, NAS
80.06.16 ↔	Rimozione di scudo femorale condilare con bottone rotuleo	80.19.10 ↔	Artrotomia artroscopica dell'articolazione sterno-clavicolare, lavaggio articolare con drenaggio
80.06.17 ↔	Rimozione di bottone rotuleo	80.19.11 ↔	Artrotomia artroscopica dell'articolazione sterno-clavicolare, asportazione di corpo libero intra-articolare
80.06.18 ↔	Rimozione di inserto di endoprotesi di ginocchio	80.19.12 ↔	Artrotomia artroscopica dell'articolazione sterno-clavicolare, impianto o rimozione di sistema di somministrazione farmacologica
80.06.1A ↔	Rimozione dei componenti tibiali o femorali nonché dell'inserto di protesi a slitta unicondilare o bicondilare o di protesi totale standard del ginocchio	80.19.20 ↔	Artrotomia dell'articolazione sterno-clavicolare, lavaggio articolare con drenaggio
80.06.1B ↔	Rimozione dei componenti tibiali o femorali nonché dell'inserto di protesi totale speciale o vincolata del ginocchio	80.19.21 ↔	Artrotomia dell'articolazione sterno-clavicolare, asportazione di corpo libero intra-articolare
80.06.1C ↔	Rimozione di protesi isolata della troclea femorale	80.19.29 ↔	Altra artrotomia dell'articolazione sterno-clavicolare
80.06.99 ↔	Rimozione di endoprotesi di ginocchio, altro	80.19.90 ↔	Artrotomia artroscopica di altra sede specificata, lavaggio articolare con drenaggio
80.07 ↔	Artrotomia per rimozione di protesi della caviglia	80.19.91 ↔	Artrotomia artroscopica di altra sede specificata, asportazione di corpo libero intra-articolare
80.08 ↔	Artrotomia per rimozione di protesi del piede e delle dita del piede	80.19.92 ↔	Artrotomia artroscopica di altra sede specificata, impianto o rimozione di sistema di somministrazione farmacologica
80.09 ↔	Artrotomia per rimozione di protesi da altra sede specificata	80.19.93 ↔	Artrotomia di altra sede specificata, lavaggio articolare con drenaggio
80.12.00 ↔	Altra artrotomia del gomito, NAS	80.19.94 ↔	Artrotomia di altra sede specificata, asportazione di corpo libero intra-articolare
80.12.10 ↔	Artrotomia artroscopica del gomito, lavaggio articolare con drenaggio	80.19.99 ↔	Altra artrotomia di altra sede specificata, altro
80.12.11 ↔	Artrotomia artroscopica del gomito, asportazione di corpo libero intra-articolare	80.71.00 ↔	Sinoviectomia della spalla, NAS
80.12.12 ↔	Artrotomia artroscopica del gomito, impianto o rimozione di sistema di somministrazione farmacologica	80.71.10 ↔	Sinoviectomia, articolazione omero-glenoidea
80.12.20 ↔	Artrotomia del gomito, Lavaggio articolare con drenaggio	80.71.11 ↔	Sinoviectomia, articolazione acromio-clavicolare
80.12.21 ↔	Artrotomia del gomito, Asportazione di corpo libero intra-articolare	80.71.99 ↔	Sinoviectomia della spalla, altro
80.12.99 ↔	Altra artrotomia del gomito, altro	80.72.00 ↔	Sinoviectomia del gomito, NAS
80.13.00 ↔	Altra artrotomia del polso, NAS	80.72.10 ↔	Sinoviectomia artroscopica del gomito
80.13.10 ↔	Artrotomia artroscopica del polso, lavaggio articolare con drenaggio	80.72.20 ↔	Sinoviectomia a cielo aperto del gomito
80.13.11 ↔	Artrotomia artroscopica del polso, asportazione di corpo libero intra-articolare	80.72.99 ↔	Sinoviectomia del gomito, altro
80.13.12 ↔	Artrotomia artroscopica del polso, impianto o rimozione di sistema di somministrazione farmacologica	80.73.00 ↔	Sinoviectomia del polso, NAS
80.13.20 ↔	Artrotomia del polso, Lavaggio articolare con drenaggio	80.73.10 ↔	Sinoviectomia artroscopica del polso
80.13.21 ↔	Artrotomia del polso, Asportazione di corpo libero intra-articolare	80.73.20 ↔	Sinoviectomia a cielo aperto del polso
80.13.99 ↔	Altra artrotomia del polso, altro	80.73.99 ↔	Sinoviectomia del polso, altro
80.14.00 ↔	Altra artrotomia della mano e delle dita della mano, NAS	80.75.00 ↔	Sinoviectomia dell'anca, NAS
80.14.10 ↔	Artrotomia della mano e delle dita della mano, Lavaggio articolare con drenaggio	80.75.10 ↔	Sinoviectomia artroscopica dell'anca
80.14.99 ↔	Altra artrotomia della mano e delle dita della mano, altro	80.75.20 ↔	Sinoviectomia a cielo aperto dell'anca
80.16.00 ↔	Altra artrotomia del ginocchio, NAS	80.75.99 ↔	Sinoviectomia dell'anca, altro
80.16.10 ↔	Artrotomia artroscopica del ginocchio, lavaggio articolare con drenaggio	80.76.00 ↔	Sinoviectomia del ginocchio, NAS
80.16.11 ↔	Artrotomia artroscopica del ginocchio, asportazione di corpo libero intra-articolare	80.76.10 ↔	Sinoviectomia artroscopica dell'articolazione del ginocchio
80.16.12 ↔	Artrotomia artroscopica del ginocchio, impianto o rimozione di sistema di somministrazione farmacologica	80.76.11 ↔	Sinoviectomia artroscopica dell'articolazione tibio-fibulare prossimale
80.16.20 ↔	Artrotomia del ginocchio, Lavaggio articolare con drenaggio	80.76.20 ↔	Sinoviectomia a cielo aperto dell'articolazione del ginocchio
80.16.21 ↔	Artrotomia del ginocchio, Asportazione di corpo libero intra-articolare	80.76.21 ↔	Sinoviectomia a cielo aperto dell'articolazione tibio-fibulare prossimale
80.16.99 ↔	Altra artrotomia del ginocchio, altro	80.76.99 ↔	Sinoviectomia del ginocchio, altro
		80.78.00 ↔	Sinoviectomia del piede e delle dita del piede, NAS
		80.78.10 ↔	Sinoviectomia artroscopica dell'articolazione tarso-metatarsale
		80.78.11 ↔	Sinoviectomia artroscopica dell'articolazione metatarso-falangea

80.78.19 ↔	Altra sinoviectomia artroscopica del piede e delle dita del piede	80.88.21 ↔	Asportazione di cisti dell'articolazione metatarso-falangea
80.78.20 ↔	Sinoviectomia a cielo aperto dell'articolazione tarso-metatarsale	80.88.29 ↔	Altra asportazione o distruzione locale di lesione metatarso-falangea
80.78.21 ↔	Sinoviectomia a cielo aperto dell'articolazione metatarso-falangea	80.88.30 ↔	Sbrigliamento dell'articolazione interfalangea del piede
80.78.29 ↔	Altra sinoviectomia a cielo aperto del piede e delle dita del piede	80.88.40 ↔	Sbrigliamento di altre articolazioni del piede
80.78.99 ↔	Sinoviectomia del piede e delle dita del piede, altro	80.88.50 ↔	Asportazione di cisti di altre articolazioni del piede e delle dita del piede
80.79.10 ↔	Sinoviectomia artroscopica dell'articolazione sterno-clavicolare	80.88.59 ↔	Altra asportazione o distruzione locale di lesione di altre articolazioni del piede e delle dita del piede
80.79.11 ↔	Sinoviectomia artroscopica dell'articolazione sacroiliaca	80.88.99 ↔	Altra asportazione o distruzione locale di lesione dell'articolazione del piede e delle dita del piede, altro
80.79.20 ↔	Sinoviectomia a cielo aperto dell'articolazione sterno-clavicolare	80.89.00 ↔	Altra asportazione o distruzione locale di lesione dell'articolazione di altra sede specificata, NAS
80.79.21 ↔	Sinoviectomia a cielo aperto dell'articolazione sacroiliaca	80.89.20 ↔	Asportazione o distruzione locale di lesione dell'articolazione sacroiliaca per via artroscopica
80.79.22 ↔	Sinoviectomia a cielo aperto della sinfisi pubica	80.89.21 ↔	Sbrigliamento dell'articolazione sacroiliaca
80.83.00 ↔	Altra asportazione o distruzione locale di lesione dell'articolazione del polso, NAS	80.89.22 ↔	Asportazione di cisti dell'articolazione sacroiliaca
80.83.10 ↔	Asportazione o distruzione locale di lesione dell'articolazione del polso per via artroscopica	80.89.29 ↔	Altra asportazione o distruzione locale di lesione dell'articolazione sacroiliaca
80.83.11 ↔	Sbrigliamento dell'articolazione del polso	81.51.13 ↔	Primo impianto di protesi d'anca di superficie
80.83.12 ↔	Asportazione di cisti dell'articolazione del polso	81.51.21 ↔	Impianto di protesi totale dell'anca per sostituzione di protesi
80.83.99 ↔	Altra asportazione o distruzione locale di lesione dell'articolazione del polso, altro	81.51.22 ↔	Impianto di protesi totale dell'anca per sostituzione di protesi, protesi speciale
80.85.00 ↔	Altra asportazione o distruzione locale di lesione dell'articolazione dell'anca, NAS	81.51.23 ↔	Impianto di protesi d'anca di superficie per sostituzione di protesi
80.85.10 ↔	Asportazione o distruzione locale di lesione dell'articolazione dell'anca per via artroscopica	81.51.29 ↔	Impianto di protesi totale dell'anca per sostituzione di protesi, altro
80.85.11 ↔	Sbrigliamento dell'articolazione dell'anca	81.52.41 ↔	Impianto di protesi d'anca unipolare per sostituzione di protesi
80.85.12 ↔	Asportazione di cisti dell'articolazione dell'anca	81.52.42 ↔	Impianto di protesi d'anca biarticolata per sostituzione di protesi
80.85.21 ↔	Incisione, osteocondroplastica del collo femorale, per via artroscopica	81.52.49 ↔	Impianto di protesi parziale dell'anca per sostituzione di protesi, altro
80.85.22 ↔	Incisione, osteocondroplastica della testa del femore, chirurgica a cielo aperto	81.52.51 ↔	Impianto di coppa di sostegno di protesi dell'anca per sostituzione
80.85.99 ↔	Altra asportazione o distruzione locale di lesione dell'articolazione dell'anca, altro	81.52.52 ↔	Impianto di inserto di protesi dell'anca per sostituzione
80.86.00 ↔	Altra asportazione o distruzione locale di lesione dell'articolazione del ginocchio, NAS	81.52.53 ↔	Impianto della testa femorale di protesi dell'anca per sostituzione
80.86.10 ↔	Asportazione o distruzione locale di lesione dell'articolazione del ginocchio per via artroscopica	81.52.54 ↔	Impianto di testa femorale nonché inserto di protesi dell'anca per sostituzione
80.86.11 ↔	Sbrigliamento dell'articolazione del ginocchio	81.52.55 ↔	Impianto di testa femorale, inserto nonché coppa acetabolare di protesi dell'anca per sostituzione
80.86.12 ↔	Asportazione di cisti dell'articolazione del ginocchio	81.52.56 ↔	Impianto di inserto nonché coppa acetabolare di protesi dell'anca per sostituzione
80.86.13 ↔	Asportazione di cisti meniscali del ginocchio	81.52.57 ↔	Impianto di coppa di sostegno nonché coppa acetabolare di protesi dell'anca per sostituzione
80.86.99 ↔	Altra asportazione o distruzione locale di lesione dell'articolazione del ginocchio, altro	81.52.58 ↔	Impianto di coppa di sostegno, coppa acetabolare nonché testa femorale di protesi dell'anca per sostituzione
80.87.00 ↔	Altra asportazione o distruzione locale di lesione dell'articolazione della caviglia, NAS	81.52.59 ↔	Impianto di componenti di endoprotesi dell'anca in caso di sostituzione, altro
80.87.10 ↔	Asportazione o distruzione locale di lesione dell'articolazione talocrurale per via artroscopica	81.52.5A ↔	Impianto di stelo nonché testa femorale di protesi dell'anca per sostituzione
80.87.11 ↔	Sbrigliamento dell'articolazione talocrurale	81.52.5B ↔	Impianto di stelo, testa femorale nonché inserto di protesi dell'anca per sostituzione
80.87.12 ↔	Asportazione di cisti dell'articolazione talocrurale	81.53 ↔	Revisione senza sostituzione di protesi di anca
80.87.19 ↔	Altra asportazione o distruzione locale di lesione dell'articolazione talocrurale	81.54.31 ↔	Impianto di protesi totale standard del ginocchio per sostituzione di protesi
80.87.20 ↔	Asportazione o distruzione locale di lesione dell'articolazione subtalare per via artroscopica	81.54.32 ↔	Impianto di protesi totale speciale del ginocchio per sostituzione di protesi
80.87.21 ↔	Sbrigliamento dell'articolazione subtalare	81.54.33 ↔	Impianto di protesi totale vincolata del ginocchio per sostituzione di protesi
80.87.22 ↔	Asportazione di cisti dell'articolazione subtalare	81.54.34 ↔	Impianto di protesi a slitta unicondilare per sostituzione di protesi
80.87.29 ↔	Altra asportazione o distruzione locale di lesione dell'articolazione subtalare	81.54.35 ↔	Impianto di protesi a slitta bicondilare per sostituzione di protesi
80.87.99 ↔	Altra asportazione o distruzione locale di lesione dell'articolazione della caviglia, altro		
80.88.00 ↔	Altra asportazione o distruzione locale di lesione dell'articolazione del piede e delle dita del piede, NAS		
80.88.10 ↔	Asportazione o distruzione locale di lesione dell'articolazione del piede e delle dita del piede per via artroscopica		
80.88.20 ↔	Sbrigliamento dell'articolazione metatarso-falangea		

81.54.39 ↔	Impianto di endoprotesi del ginocchio per sostituzione di protesi, altro	84.20 ↔	Reimpianto di un'estremità, NAS
81.54.42 ↔	Impianto di bottone rotuleo per sostituzione	84.21 ↔	Reimpianto del pollice della mano
81.54.43 ↔	Impianto di inserto di protesi del ginocchio per sostituzione	84.22 ↔	Reimpianto di dita della mano (ad eccezione del pollice)
81.54.44 ↔	Impianto dei componenti tibiali o femorali nonché dell'inserto di protesi a slitta unicondylare o bicondylare o di protesi totale standard del ginocchio per sostituzione	84.23.00 ↔	Reimpianto di avambraccio, polso o mano, NAS
81.54.45 ↔	Impianto dei componenti tibiali o femorali nonché dell'inserto di protesi totale speciale o vincolata del ginocchio per sostituzione	84.23.10 ↔	Reimpianto di avambraccio
81.54.46 ↔	Impianto di protesi isolata della troclea femorale per sostituzione	84.23.12 ↔	Reimpianto del metacarpo
81.54.47 ↔	Impianto di scudo femorale condilare con bottone rotuleo per sostituzione	84.23.13 ↔	Reimpianto del polso
81.54.49 ↔	Impianto di componenti di endoprotesi del ginocchio in caso di sostituzione, altro	84.23.99 ↔	Reimpianto di avambraccio, polso o mano, altro
81.55 ↔	Revisione senza sostituzione di endoprotesi di ginocchio	84.24.00 ↔	Reimpianto a livello del gomito o del braccio, NAS
81.59.10 ↔	Revisione di sostituzione articolare delle estremità inferiori, senza sostituzione	84.24.11 ↔	Reimpianto a livello del gomito
81.59.11 ↔	Revisione e sostituzione di endoprotesi della caviglia	84.24.12 ↔	Reimpianto del braccio
81.59.12 ↔	Revisione e sostituzione di endoprotesi del tarso	84.24.99 ↔	Reimpianto a livello del gomito o del braccio, altro
81.59.13 ↔	Revisione e sostituzione di endoprotesi dell'avampiede e delle dita dei piedi	84.25 ↔	Reimpianto di dito del piede
83.8A.30 ↔	Revisione di altra plastica con lembo con anastomosi microvascolare da muscolo o fascia, testa e collo	84.26 ↔	Reimpianto del piede
83.8A.31 ↔	Revisione di altra plastica con lembo con anastomosi microvascolare da muscolo o fascia, spalla e ascella	84.27.00 ↔	Reimpianto della gamba o della caviglia, NAS
83.8A.32 ↔	Revisione di altra plastica con lembo con anastomosi microvascolare da muscolo o fascia, braccio e gomito	84.27.11 ↔	Reimpianto a livello del ginocchio
83.8A.33 ↔	Revisione di altra plastica con lembo con anastomosi microvascolare da muscolo o fascia, avambraccio	84.27.12 ↔	Reimpianto della gamba
83.8A.34 ↔	Revisione di altra plastica con lembo con anastomosi microvascolare da muscolo o fascia, parete toracica, addome e dorso	84.27.99 ↔	Reimpianto della gamba o della caviglia, altro
83.8A.35 ↔	Revisione di altra plastica con lembo con anastomosi microvascolare da muscolo o fascia, regione inguinale e genitale e natiche	84.28 ↔	Reimpianto della coscia
83.8A.36 ↔	Revisione di altra plastica con lembo con anastomosi microvascolare da muscolo o fascia, estremità inferiore	84.29 ↔	Reimpianto di un'estremità, altro
83.8A.39 ↔	Revisione di altra plastica con lembo con anastomosi microvascolare da muscolo o fascia, altra localizzazione	84.3X.00 ↔	Revisione del moncone di amputazione, NAS
84.00 ↔	Amputazione dell'arto superiore, NAS	84.3X.10 ↔	Revisione del moncone di amputazione, Regione della spalla e del braccio
84.01 ↔	Amputazione e disarticolazione di dita della mano (ad eccezione del pollice)	84.3X.11 ↔	Revisione del moncone di amputazione, Regione dell'avambraccio
84.02 ↔	Amputazione e disarticolazione del pollice	84.3X.12 ↔	Revisione del moncone di amputazione, Regione della mano
84.03.00 ↔	Amputazione della mano, NAS	84.3X.13 ↔	Revisione del moncone di amputazione, Estremità inferiore
84.03.10 ↔	Amputazione completa della mano a livello del carpo o metacarpo	84.3X.19 ↔	Revisione del moncone di amputazione, Altra localizzazione
84.03.99 ↔	Amputazione della mano, altro	84.3X.99 ↔	Revisione del moncone di amputazione, altro
84.04 ↔	Disarticolazione del polso	84.99.14 ↔	Plastica di Borggreve
84.05 ↔	Amputazione a livello dell'avambraccio	84.99.31 ↔	Trapianto di avambraccio, polso o mano
84.06 ↔	Disarticolazione del gomito	85.K6.13 ↔	Revisione di plastica con lembo miocutaneo e cutaneo-adiposo della mammella, con nuova confezione e correzione dell'anastomosi vascolare
84.07 ↔	Amputazione a livello dell'omero	86.41.11 ↔	Asportazione radicale e ampia di lesione o tessuto cutaneo e sottocutaneo, senza chiusura di ferita primaria, sul capo
84.08 ↔	Disarticolazione della spalla	86.41.12 ↔	Asportazione radicale e ampia di lesione o tessuto cutaneo e sottocutaneo, senza chiusura di ferita primaria, sul collo
84.09 ↔	Amputazione intertoracoscopolare	86.41.13 ↔	Asportazione radicale e ampia di lesione o tessuto cutaneo e sottocutaneo, senza chiusura di ferita primaria, su spalla e ascella
84.10 ↔	Amputazione dell'arto inferiore, NAS	86.41.14 ↔	Asportazione radicale e ampia di lesione o tessuto cutaneo e sottocutaneo, senza chiusura di ferita primaria, su braccio e gomito
84.11 ↔	Amputazione di dita del piede	86.41.15 ↔	Asportazione radicale e ampia di lesione o tessuto cutaneo e sottocutaneo, senza chiusura di ferita primaria, sull'avambraccio
84.12 ↔	Amputazione a livello del piede	86.41.16 ↔	Asportazione radicale e ampia di lesione o tessuto cutaneo e sottocutaneo, senza chiusura di ferita primaria, sulla mano
84.13 ↔	Disarticolazione della caviglia	86.41.17 ↔	Asportazione radicale e ampia di lesione o tessuto cutaneo e sottocutaneo, senza chiusura di ferita primaria, su parete toracica e dorso
84.14 ↔	Amputazione della caviglia a livello dei malleoli della tibia e fibula	86.41.18 ↔	Asportazione radicale e ampia di lesione o tessuto cutaneo e sottocutaneo, senza chiusura di ferita primaria, sulla regione addominale e inguinale
84.15 ↔	Altra amputazione al di sotto del ginocchio	86.41.1A ↔	Asportazione radicale e ampia di lesione o tessuto cutaneo e sottocutaneo, senza chiusura di ferita primaria, sulle natiche
84.16 ↔	Disarticolazione del ginocchio	86.41.1B ↔	Asportazione radicale e ampia di lesione o tessuto cutaneo e sottocutaneo, senza chiusura di ferita primaria, su coscia e ginocchio
84.17 ↔	Amputazione al di sopra del ginocchio	86.41.1C ↔	Asportazione radicale e ampia di lesione o tessuto cutaneo e sottocutaneo, senza chiusura di ferita primaria, sulla gamba
84.18 ↔	Disarticolazione dell'anca		
84.19 ↔	Amputazione addomino-pelvica		

- 86.41.1D ↔ Asportazione radicale e ampia di lesione o tessuto cutaneo e sottocutaneo, senza chiusura di ferita primaria, sul piede
- 86.42.11 ↔ Asportazione radicale e ampia di lesione o tessuto cutaneo e sottocutaneo, con chiusura di ferita primaria, sul capo
- 86.42.12 ↔ Asportazione radicale e ampia di lesione o tessuto cutaneo e sottocutaneo, con chiusura di ferita primaria, sul collo
- 86.42.13 ↔ Asportazione radicale e ampia di lesione o tessuto cutaneo e sottocutaneo, con chiusura di ferita primaria, su spalla e ascella
- 86.42.14 ↔ Asportazione radicale e ampia di lesione o tessuto cutaneo e sottocutaneo, con chiusura di ferita primaria, su braccio e gomito
- 86.42.15 ↔ Asportazione radicale e ampia di lesione o tessuto cutaneo e sottocutaneo, con chiusura di ferita primaria, sull'avambraccio
- 86.42.16 ↔ Asportazione radicale e ampia di lesione o tessuto cutaneo e sottocutaneo, con chiusura di ferita primaria, sulla mano
- 86.42.17 ↔ Asportazione radicale e ampia di lesione o tessuto cutaneo e sottocutaneo, con chiusura di ferita primaria, su parete toracica e dorso
- 86.42.18 ↔ Asportazione radicale e ampia di lesione o tessuto cutaneo e sottocutaneo, con chiusura di ferita primaria, sulla regione addominale e inguinale
- 86.42.1A ↔ Asportazione radicale e ampia di lesione o tessuto cutaneo e sottocutaneo, con chiusura di ferita primaria, sulle natiche
- 86.42.1B ↔ Asportazione radicale e ampia di lesione o tessuto cutaneo e sottocutaneo, con chiusura di ferita primaria, su coscia e ginocchio
- 86.42.1C ↔ Asportazione radicale e ampia di lesione o tessuto cutaneo e sottocutaneo, con chiusura di ferita primaria, sulla gamba
- 86.42.1D ↔ Asportazione radicale e ampia di lesione o tessuto cutaneo e sottocutaneo, con chiusura di ferita primaria, sul piede
- 86.43.11 ↔ Asportazione radicale e ampia di lesione o tessuto cutaneo e sottocutaneo, con copertura plastica, sul capo
- 86.43.12 ↔ Asportazione radicale e ampia di lesione o tessuto cutaneo e sottocutaneo, con copertura plastica, sul collo
- 86.43.13 ↔ Asportazione radicale e ampia di lesione o tessuto cutaneo e sottocutaneo, con copertura plastica, su spalla e ascella
- 86.43.14 ↔ Asportazione radicale e ampia di lesione o tessuto cutaneo e sottocutaneo, con copertura plastica, su braccio e gomito
- 86.43.15 ↔ Asportazione radicale e ampia di lesione o tessuto cutaneo e sottocutaneo, con copertura plastica, sull'avambraccio
- 86.43.16 ↔ Asportazione radicale e ampia di lesione o tessuto cutaneo e sottocutaneo, con copertura plastica, sulla mano
- 86.43.17 ↔ Asportazione radicale e ampia di lesione o tessuto cutaneo e sottocutaneo, con copertura plastica, su parete toracica e dorso
- 86.43.18 ↔ Asportazione radicale e ampia di lesione o tessuto cutaneo e sottocutaneo, con copertura plastica, sulla regione addominale e inguinale
- 86.43.1A ↔ Asportazione radicale e ampia di lesione o tessuto cutaneo e sottocutaneo, con copertura plastica, sulle natiche
- 86.43.1B ↔ Asportazione radicale e ampia di lesione o tessuto cutaneo e sottocutaneo, con copertura plastica, su coscia e ginocchio
- 86.43.1C ↔ Asportazione radicale e ampia di lesione o tessuto cutaneo e sottocutaneo, con copertura plastica, sulla gamba
- 86.43.1D ↔ Asportazione radicale e ampia di lesione o tessuto cutaneo e sottocutaneo, con copertura plastica, sul piede
- 86.6A.11 ↔ Innesto cutaneo autologo a tutto spessore, piccolo, sul capo
- 86.6A.12 ↔ Innesto cutaneo autologo a tutto spessore, piccolo, sul collo
- 86.6A.13 ↔ Innesto cutaneo autologo a tutto spessore, piccolo, su spalla e ascella
- 86.6A.14 ↔ Innesto cutaneo autologo a tutto spessore, piccolo, su braccio e gomito
- 86.6A.15 ↔ Innesto cutaneo autologo a tutto spessore, piccolo, sull'avambraccio
- 86.6A.16 ↔ Innesto cutaneo autologo a tutto spessore, piccolo, sulla mano
- 86.6A.17 ↔ Innesto cutaneo autologo a tutto spessore, piccolo, su parete toracica e dorso
- 86.6A.18 ↔ Innesto cutaneo autologo a tutto spessore, piccolo, sulla regione addominale e inguinale
- 86.6A.1A ↔ Innesto cutaneo autologo a tutto spessore, piccolo, sulle natiche
- 86.6A.1B ↔ Innesto cutaneo autologo a tutto spessore, piccolo, su coscia e ginocchio
- 86.6A.1C ↔ Innesto cutaneo autologo a tutto spessore, piccolo, sulla gamba
- 86.6A.1D ↔ Innesto cutaneo autologo a tutto spessore, piccolo, sul piede
- 86.6A.21 ↔ Innesto cutaneo autologo a tutto spessore, ampio, sul capo
- 86.6A.22 ↔ Innesto cutaneo autologo a tutto spessore, ampio, sul collo
- 86.6A.23 ↔ Innesto cutaneo autologo a tutto spessore, ampio, su spalla e ascella
- 86.6A.24 ↔ Innesto cutaneo autologo a tutto spessore, ampio, su braccio e gomito
- 86.6A.25 ↔ Innesto cutaneo autologo a tutto spessore, ampio, sull'avambraccio
- 86.6A.26 ↔ Innesto cutaneo autologo a tutto spessore, ampio, sulla mano
- 86.6A.27 ↔ Innesto cutaneo autologo a tutto spessore, ampio, su parete toracica e dorso
- 86.6A.28 ↔ Innesto cutaneo autologo a tutto spessore, ampio, sulla regione addominale e inguinale
- 86.6A.2A ↔ Innesto cutaneo autologo a tutto spessore, ampio, sulle natiche
- 86.6A.2B ↔ Innesto cutaneo autologo a tutto spessore, ampio, su coscia e ginocchio
- 86.6A.2C ↔ Innesto cutaneo autologo a tutto spessore, ampio, sulla gamba
- 86.6A.2D ↔ Innesto cutaneo autologo a tutto spessore, ampio, sul piede
- 86.6B.11 ↔ Innesto cutaneo autologo a spessore parziale, piccolo, sul capo
- 86.6B.12 ↔ Innesto cutaneo autologo a spessore parziale, piccolo, sul collo
- 86.6B.13 ↔ Innesto cutaneo autologo a spessore parziale, piccolo, su spalla e ascella
- 86.6B.14 ↔ Innesto cutaneo autologo a spessore parziale, piccolo, su braccio e gomito
- 86.6B.15 ↔ Innesto cutaneo autologo a spessore parziale, piccolo, sull'avambraccio
- 86.6B.16 ↔ Innesto cutaneo autologo a spessore parziale, piccolo, sulla mano
- 86.6B.17 ↔ Innesto cutaneo autologo a spessore parziale, piccolo, su parete toracica e dorso
- 86.6B.18 ↔ Innesto cutaneo autologo a spessore parziale, piccolo, sulla regione addominale e inguinale

86.6B.1A ↔ Innesto cutaneo autologo a spessore parziale, piccolo, sulle natiche	86.7A.56 ↔ Plastica di trasposizione (VY), piccola, sulla mano
86.6B.1B ↔ Innesto cutaneo autologo a spessore parziale, piccolo, su coscia e ginocchio	86.7A.5D ↔ Plastica di trasposizione (VY), piccola, sul piede
86.6B.1C ↔ Innesto cutaneo autologo a spessore parziale, piccolo, sulla gamba	86.7A.5E ↔ Plastica di trasposizione (VY), piccola, in altra sede
86.6B.1D ↔ Innesto cutaneo autologo a spessore parziale, piccolo, sul piede	86.7A.61 ↔ Plastica di trasposizione (VY), ampia, sul capo
86.6B.21 ↔ Innesto cutaneo autologo a spessore parziale, ampio, sul capo	86.7A.66 ↔ Plastica di trasposizione (VY), ampia, sulla mano
86.6B.22 ↔ Innesto cutaneo autologo a spessore parziale, ampio, sul collo	86.7A.6D ↔ Plastica di trasposizione (VY), ampia, sul piede
86.6B.23 ↔ Innesto cutaneo autologo a spessore parziale, ampio, su spalla e ascella	86.7A.6E ↔ Plastica di trasposizione (VY), ampia, in altra sede
86.6B.24 ↔ Innesto cutaneo autologo a spessore parziale, ampio, su braccio e gomito	86.7A.71 ↔ Plastica con lembo ad isola, piccola, sul capo
86.6B.25 ↔ Innesto cutaneo autologo a spessore parziale, ampio, sull'avambraccio	86.7A.76 ↔ Plastica con lembo ad isola, piccola, sulla mano
86.6B.26 ↔ Innesto cutaneo autologo a spessore parziale, ampio, sulla mano	86.7A.7D ↔ Plastica con lembo ad isola, piccola, sul piede
86.6B.27 ↔ Innesto cutaneo autologo a spessore parziale, ampio, su parete toracica e dorso	86.7A.7E ↔ Plastica con lembo ad isola, piccola, in altra sede
86.6B.28 ↔ Innesto cutaneo autologo a spessore parziale, ampio, sulla regione addominale e inguinale	86.7A.81 ↔ Plastica con lembo ad isola, ampia, sul capo
86.6B.2A ↔ Innesto cutaneo autologo a spessore parziale, ampio, sulle natiche	86.7A.86 ↔ Plastica con lembo ad isola, ampia, sulla mano
86.6B.2B ↔ Innesto cutaneo autologo a spessore parziale, ampio, sul coscia e ginocchio	86.7A.8D ↔ Plastica con lembo ad isola, ampia, sul piede
86.6B.2C ↔ Innesto cutaneo autologo a spessore parziale, ampio, sulla gamba	86.7A.8E ↔ Plastica con lembo ad isola, ampia, in altra sede
86.6B.2D ↔ Innesto cutaneo autologo a spessore parziale, ampio, sul piede	86.7A.91 ↔ Plastica con lembo locale su pelle e tessuto sottocutaneo, altra, sul capo
86.6C.21 ↔ Sostituzione permanente di pelle con materiale di sostituzione di derma-epidermide a due strati, ampia, sul capo	86.7A.96 ↔ Plastica con lembo locale su pelle e tessuto sottocutaneo, altra, sulla mano
86.6C.26 ↔ Sostituzione permanente di pelle con materiale di sostituzione di derma-epidermide a due strati, ampia, sulla mano	86.7A.9D ↔ Plastica con lembo locale su pelle e tessuto sottocutaneo, altra, sul piede
86.6C.2D ↔ Sostituzione permanente di pelle con materiale di sostituzione di derma-epidermide a due strati, ampia, sul piede	86.7A.9E ↔ Plastica con lembo locale su pelle e tessuto sottocutaneo, altra, di altra sede
86.6C.2E ↔ Sostituzione permanente di pelle con materiale di sostituzione di derma-epidermide a due strati, ampia, in altra sede	86.7A.B1 ↔ Plastica a Z, ampia, sul capo
86.6D.11 ↔ Revisione di innesto cutaneo libero e di sostituzione permanente di pelle, sul capo	86.7A.B6 ↔ Plastica a Z, ampia, sulla mano
86.6D.16 ↔ Revisione di innesto cutaneo libero e di sostituzione permanente di pelle, sulla mano	86.7A.BD ↔ Plastica a Z, ampia, sul piede
86.6D.1D ↔ Revisione di innesto cutaneo libero e di sostituzione permanente di pelle, sul piede	86.7A.BE ↔ Plastica a Z, ampia, di altra sede
86.6D.1E ↔ Revisione di innesto cutaneo libero e di sostituzione permanente di pelle, in altra sede	86.7A.D1 ↔ Plastica a W, ampia, sul capo
86.7A.21 ↔ Plastica di allungamento, ampia, sul capo	86.7A.D6 ↔ Plastica a W, ampia, sulla mano
86.7A.26 ↔ Plastica di allungamento, ampia, sulla mano	86.7A.DD ↔ Plastica a W, ampia, sul piede
86.7A.2D ↔ Plastica di allungamento, ampia, sul piede	86.7A.DE ↔ Plastica a W, ampia, in altra sede
86.7A.2E ↔ Plastica di allungamento, ampia, di altra sede	86.7B.11 ↔ Plastica con lembo regionale pedunculato, sul capo
86.7A.31 ↔ Plastica di avanzamento e rotazione, piccola, sul capo	86.7B.12 ↔ Plastica con lembo regionale pedunculato, sul collo
86.7A.36 ↔ Plastica di avanzamento e rotazione, piccola, sulla mano	86.7B.13 ↔ Plastica con lembo regionale pedunculato, su spalla e ascella
86.7A.3D ↔ Plastica di avanzamento e rotazione, piccola, sul piede	86.7B.14 ↔ Plastica con lembo regionale pedunculato, su braccio e gomito
86.7A.3E ↔ Plastica di avanzamento e rotazione, piccola, in altra sede	86.7B.15 ↔ Plastica con lembo regionale pedunculato, sull'avambraccio
86.7A.41 ↔ Plastica di avanzamento e rotazione, ampia, sul capo	86.7B.16 ↔ Plastica con lembo regionale pedunculato, sulla mano
86.7A.46 ↔ Plastica di avanzamento e rotazione, ampia, sulla mano	86.7B.17 ↔ Plastica con lembo regionale pedunculato, su parete toracica e dorso
86.7A.4D ↔ Plastica di avanzamento e rotazione, ampia, sul piede	86.7B.18 ↔ Plastica con lembo regionale pedunculato, sulla regione addominale e inguinale
86.7A.4E ↔ Plastica di avanzamento e rotazione, ampia, in altra sede	86.7B.1A ↔ Plastica con lembo regionale pedunculato, sulle natiche
86.7A.51 ↔ Plastica di trasposizione (VY), piccola, sul capo	86.7B.1B ↔ Plastica con lembo regionale pedunculato, su coscia e ginocchio
	86.7B.1C ↔ Plastica con lembo regionale pedunculato, sulla gamba
	86.7B.1D ↔ Plastica con lembo regionale pedunculato, sul piede
	86.7C.11 ↔ Plastica con lembo a distanza pedunculato, sul capo
	86.7C.12 ↔ Plastica con lembo a distanza pedunculato, sul collo
	86.7C.13 ↔ Plastica con lembo a distanza pedunculato, su spalla e ascella
	86.7C.14 ↔ Plastica con lembo a distanza pedunculato, su braccio e gomito
	86.7C.15 ↔ Plastica con lembo a distanza pedunculato, sull'avambraccio
	86.7C.16 ↔ Plastica con lembo a distanza pedunculato, sulla mano
	86.7C.17 ↔ Plastica con lembo a distanza pedunculato, su parete toracica e dorso
	86.7C.18 ↔ Plastica con lembo a distanza pedunculato, sulla regione addominale e inguinale
	86.7C.1A ↔ Plastica con lembo a distanza pedunculato, sulle natiche
	86.7C.1B ↔ Plastica con lembo a distanza pedunculato, su coscia e ginocchio

86.7C.1C ↔	Plastica con lembo a distanza pedunculato, sulla gamba	86.88.AE ↔	Copertura dei tessuti molli con cheratinociti coltivati, piccola, di altra sede
86.7C.1D ↔	Plastica con lembo a distanza pedunculato, sul piede	86.88.B1 ↔	Copertura dei tessuti molli con cheratinociti coltivati, ampia, sul capo
86.7D.11 ↔	Plastica con lembo libero con anastomosi microvascolare, sul capo	86.88.B6 ↔	Copertura dei tessuti molli con cheratinociti coltivati, ampia, sulla mano
86.7D.12 ↔	Plastica con lembo libero con anastomosi microvascolare, sul collo	86.88.BD ↔	Copertura dei tessuti molli con cheratinociti coltivati, ampia, sul piede
86.7D.13 ↔	Plastica con lembo libero con anastomosi microvascolare, su spalla e ascella	86.88.BE ↔	Copertura dei tessuti molli con cheratinociti coltivati, ampia, di altra sede
86.7D.14 ↔	Plastica con lembo libero con anastomosi microvascolare, su braccio e gomito	86.88.D1 ↔	Copertura temporanea dei tessuti molli con materiale alloplastico, ampia, sul capo
86.7D.15 ↔	Plastica con lembo libero con anastomosi microvascolare, sull'avambraccio	86.88.D6 ↔	Copertura temporanea dei tessuti molli con materiale alloplastico, ampia, sulla mano
86.7D.16 ↔	Plastica con lembo libero con anastomosi microvascolare, sulla mano	86.88.DD ↔	Copertura temporanea dei tessuti molli con materiale alloplastico, ampia, sul piede
86.7D.17 ↔	Plastica con lembo libero con anastomosi microvascolare, su parete toracica e dorso	86.88.E1 ↔	Copertura temporanea dei tessuti molli tramite cute allogena, piccola, sul capo
86.7D.18 ↔	Plastica con lembo libero con anastomosi microvascolare, sulla regione addominale e inguinale	86.88.E6 ↔	Copertura temporanea dei tessuti molli tramite cute allogena, piccola, sulla mano
86.7D.1A ↔	Plastica con lembo libero con anastomosi microvascolare, sulle natiche	86.88.ED ↔	Copertura temporanea dei tessuti molli tramite cute allogena, piccola, sul piede
86.7D.1B ↔	Plastica con lembo libero con anastomosi microvascolare, su coscia e ginocchio	86.88.F1 ↔	Copertura temporanea dei tessuti molli tramite cute allogena, ampia, sul capo
86.7D.1C ↔	Plastica con lembo libero con anastomosi microvascolare, sulla gamba	86.88.F6 ↔	Copertura temporanea dei tessuti molli tramite cute allogena, ampia, sulla mano
86.7D.1D ↔	Plastica con lembo libero con anastomosi microvascolare, sul piede	86.88.FD ↔	Copertura temporanea dei tessuti molli tramite cute allogena, ampia, sul piede
86.7E.21 ↔	Revisione di plastica con lembo regionale pedunculato, sul capo	86.88.G1 ↔	Copertura temporanea dei tessuti molli tramite cute xenogena, piccola, sul capo
86.7E.26 ↔	Revisione di plastica con lembo regionale pedunculato, sulla mano	86.88.G6 ↔	Copertura temporanea dei tessuti molli tramite cute xenogena, piccola, sulla mano
86.7E.2D ↔	Revisione di plastica con lembo regionale pedunculato, sul piede	86.88.GD ↔	Copertura temporanea dei tessuti molli tramite cute xenogena, piccola, sul piede
86.7E.2E ↔	Revisione di plastica con lembo regionale pedunculato, in altra sede	86.88.H1 ↔	Copertura temporanea dei tessuti molli tramite cute xenogena, ampia, sul capo
86.7E.31 ↔	Revisione di plastica con lembo a distanza pedunculato, sul capo	86.88.H6 ↔	Copertura temporanea dei tessuti molli tramite cute xenogena, ampia, sulla mano
86.7E.36 ↔	Revisione di plastica con lembo a distanza pedunculato, sulla mano	86.88.HD ↔	Copertura temporanea dei tessuti molli tramite cute xenogena, ampia, sul piede
86.7E.3D ↔	Revisione di plastica con lembo a distanza pedunculato, sul piede	86.91 ↔	Asportazione di cute per innesto
86.7E.3E ↔	Revisione di plastica con lembo a distanza pedunculato, in altra sede	86.A2.11 ↔	Copertura temporanea dei tessuti molli tramite membrana riassorbibile per idrolisi, piccola, sul capo
86.7E.41 ↔	Revisione di plastica con lembo libero con anastomosi microvascolare, sul capo	86.A2.16 ↔	Copertura temporanea dei tessuti molli tramite membrana riassorbibile per idrolisi, piccola, sulla mano
86.7E.46 ↔	Revisione di plastica con lembo libero con anastomosi microvascolare, sulla mano	86.A2.1D ↔	Copertura temporanea dei tessuti molli tramite membrana riassorbibile per idrolisi, piccola, sul piede
86.7E.4D ↔	Revisione di plastica con lembo libero con anastomosi microvascolare, sul piede	86.A2.21 ↔	Copertura temporanea dei tessuti molli tramite membrana riassorbibile per idrolisi, ampia, sul capo
86.7E.4E ↔	Revisione di plastica con lembo libero con anastomosi microvascolare, in altra sede	86.A2.26 ↔	Copertura temporanea dei tessuti molli tramite membrana riassorbibile per idrolisi, ampia, sulla mano
86.88.A1 ↔	Copertura dei tessuti molli con cheratinociti coltivati, piccola, sul capo	86.A2.2D ↔	Copertura temporanea dei tessuti molli tramite membrana riassorbibile per idrolisi, ampia, sul piede
86.88.A6 ↔	Copertura dei tessuti molli con cheratinociti coltivati, piccola, sulla mano		
86.88.AD ↔	Copertura dei tessuti molli con cheratinociti coltivati, piccola, sul piede		

Procedura F13-9

86.53.11 ‡↔	Sutura secondaria di tessuto cutaneo e sottocutaneo sul capo	86.53.1D ‡↔	Sutura secondaria di tessuto cutaneo e sottocutaneo sul piede
86.53.16 ‡↔	Sutura secondaria di tessuto cutaneo e sottocutaneo sulla mano	86.53.1E ‡↔	Sutura secondaria di tessuto cutaneo e sottocutaneo in altra sede

ADRG F17**Sostituzione di pace-maker cardiaco**

Almeno una procedura nella tabella F17-1 e nessuna procedura nella tabella F17-2

DRG F17A**Sostituzione di pace-maker cardiaco, sistema pluricamerale**

Procedura nella tabella F17-3

DRG F17B**Sostituzione di pace-maker cardiaco, sistema monocamerale****Procedura F17-1**

- | | |
|---|---|
| 37.8A.00 ↔ Impianto di pacemaker permanente, NAS | 37.8A.31 ↔ Impianto di pacemaker con risincronizzazione (CRT-P) |
| 37.8A.11 ↔ Impianto di pacemaker a camera singola | 37.8A.41 ↔ Impianto di pacemaker senza sonda transvenoso |
| 37.8A.21 ↔ Impianto di pacemaker a camera doppia, senza stimolazione antitachicardica | 37.8A.99 ↔ Impianto di pacemaker permanente, altro |
| 37.8A.22 ↔ Impianto di pacemaker a camera doppia, con stimolazione antitachicardica | |

Procedura F17-2

- | | |
|--|--|
| 37.7A.00 ↔ Impianto di elettrodo nel cuore, NAS | 37.7A.23 ↔ Impianto di elettrodo nell'epicardio, per via toracoscopica |
| 37.7A.11 ↔ Impianto di elettrodo transvenoso ventricolare | 37.7A.31 ↔ Impianto di elettrodo di shock transvenoso |
| 37.7A.12 ↔ Impianto di elettrodo transvenoso ventricolare con sensing atriale | 37.7A.32 ↔ Impianto di elettrodo di shock sottocutaneo |
| 37.7A.13 ↔ Impianto di elettrodo transvenoso atriale | 37.7A.33 ↔ Impianto di elettrodo di shock sottocutaneo per impiego con sistema di defibrillazione sottocutaneo |
| 37.7A.14 ↔ Impianto di elettrodo transvenoso nel ventricolo sinistro attraverso il seno coronarico | 37.7A.51 ↔ Impianto di barosensore |
| 37.7A.21 ↔ Impianto di elettrodo nell'epicardio, mediante toracotomia e sternotomia, chirurgico a cielo aperto | 37.7A.99 ↔ Impianto di elettrodo nel cuore, altro |
| 37.7A.22 ↔ Impianto di elettrodo nell'epicardio tramite accesso sottotifoideo, chirurgico a cielo aperto | |

Procedura F17-3

- | | |
|---|---|
| 37.8A.21 ↔ Impianto di pacemaker a camera doppia, senza stimolazione antitachicardica | 37.8A.31 ↔ Impianto di pacemaker con risincronizzazione (CRT-P) |
| 37.8A.22 ↔ Impianto di pacemaker a camera doppia, con stimolazione antitachicardica | |

ADRG F18**Revisione di pace-maker cardiaco o di defibrillatore automatico (AICD) senza sostituzione del generatore di impulsi**

Almeno una procedura nella tabella F18-1 e procedura non nella tabella F18-2

DRG F18A**Revisione di pace-maker cardiaco o di defibrillatore automatico (AICD) senza sostituzione del generatore di impulsi, con CC estremamente gravi o intervento specifico o età < 16 anni**

PCCL > 3 o Età < 16 anni o procedura nella tabella F18-3

DRG F18B**Revisione di pace-maker cardiaco o di defibrillatore automatico (AICD) senza sostituzione del generatore di impulsi, età > 15 anni****Procedura F18-1**

- | | |
|---|--|
| 37.75.00 ↔ Revisione senza sostituzione di elettrodo, NAS | 37.75.34 ↔ Revisione senza sostituzione di elettrodo transvenoso nel ventricolo sinistro attraverso il seno coronarico |
| 37.75.31 ↔ Revisione senza sostituzione di elettrodo transvenoso ventricolare | 37.75.41 ↔ Revisione senza sostituzione di elettrodo epicardico |
| 37.75.32 ↔ Revisione senza sostituzione di elettrodo transvenoso atriale e ventricolare | 37.75.99 ↔ Revisione senza sostituzione di elettrodo nel cuore, altro |
| 37.75.33 ↔ Revisione senza sostituzione di elettrodo transvenoso atriale | 37.79 ↔ Revisione o riposizionamento di tasca di pacemaker |
| | 37.7A.00 ↔ Impianto di elettrodo nel cuore, NAS |
| | 37.7A.11 ↔ Impianto di elettrodo transvenoso ventricolare |

37.7A.12 ↔	Impianto di elettrodo transvenoso ventricolare con sensing atriale	37.7B.31 ↔	Rimozione di elettrodo di shock transvenoso
37.7A.13 ↔	Impianto di elettrodo transvenoso atriale	37.8B.00 ↔	Rimozione di pacemaker permanente, NAS
37.7A.14 ↔	Impianto di elettrodo transvenoso nel ventricolo sinistro attraverso il seno coronarico	37.8B.11 ↔	Rimozione di pacemaker a camera singola
37.7A.21 ↔	Impianto di elettrodo nell'epicardio, mediante toracotomia e sternotomia, chirurgico a cielo aperto	37.8B.21 ↔	Rimozione di pacemaker a camera doppia, senza stimolazione antitachicardica
37.7A.22 ↔	Impianto di elettrodo nell'epicardio tramite accesso sottotifoideo, chirurgico a cielo aperto	37.8B.22 ↔	Rimozione di pacemaker a camera doppia, con stimolazione antitachicardica
37.7A.23 ↔	Impianto di elettrodo nell'epicardio, per via toracoscopica	37.8B.31 ↔	Rimozione di pacemaker con risincronizzazione (CRT-P)
37.7A.31 ↔	Impianto di elettrodo di shock transvenoso	37.8B.41 ↔	Rimozione di pacemaker senza sonda transvenoso
37.7A.32 ↔	Impianto di elettrodo di shock sottocutaneo	37.8B.99 ↔	Rimozione di pacemaker permanente, altro
37.7A.33 ↔	Impianto di elettrodo di shock sottocutaneo per impiego con sistema di defibrillazione sottocutaneo	37.8D ↔	Rimozione di registratore di eventi cardiaci
37.7A.99 ↔	Impianto di elettrodo nel cuore, altro	37.8F.00 ↔	Rimozione di apparecchio di cardioversione o defibrillatore, NAS
37.7B.11 †↔	Rimozione di elettrodo transvenoso ventricolare	37.8F.11 ↔	Rimozione di defibrillatore a camera singola
37.7B.12 †↔	Rimozione di elettrodo transvenoso ventricolare con sensing atriale	37.8F.12 ↔	Rimozione di defibrillatore a camera doppia
37.7B.13 †↔	Rimozione di elettrodo transvenoso atriale	37.8F.21 ↔	Rimozione di defibrillatore con risincronizzazione (CRT-D)
37.7B.14 †↔	Rimozione di elettrodo transvenoso dal ventricolo sinistro attraverso il seno coronarico	37.8F.22 ↔	Rimozione di defibrillatore a camera singola con sensing atriale
37.7B.21 ↔	Rimozione di elettrodo dall'epicardio, mediante toracotomia e sternotomia, chirurgica a cielo aperto	37.8F.31 ↔	Rimozione di sistema di defibrillazione sottocutaneo
37.7B.22 ↔	Rimozione di elettrodo dall'epicardio tramite accesso sottotifoideo, chirurgica a cielo aperto	37.8F.99 ↔	Rimozione di apparecchio di cardioversione o defibrillatore, altro
37.7B.23 ↔	Rimozione di elettrodo dall'epicardio, per via toracoscopica	37.9A.12 ↔	Rimozione o revisione di sistema di modulazione della contrattilità cardiaca (CCM)

Procedura F18-2

37.8A.00 ↔	Impianto di pacemaker permanente, NAS	37.8E.11 ↔	Impianto di defibrillatore a camera singola
37.8A.11 ↔	Impianto di pacemaker a camera singola	37.8E.12 ↔	Impianto di defibrillatore a camera doppia
37.8A.21 ↔	Impianto di pacemaker a camera doppia, senza stimolazione antitachicardica	37.8E.21 ↔	Impianto di defibrillatore con risincronizzazione (CRT-D)
37.8A.22 ↔	Impianto di pacemaker a camera doppia, con stimolazione antitachicardica	37.8E.22 ↔	Impianto di defibrillatore a camera singola con sensing atriale
37.8A.31 ↔	Impianto di pacemaker con risincronizzazione (CRT-P)	37.8E.31 ↔	Impianto di sistema di defibrillazione sottocutaneo
37.8A.41 ↔	Impianto di pacemaker senza sonda transvenoso	37.8E.99 ↔	Impianto di apparecchio di cardioversione o defibrillatore, altro
37.8A.99 ↔	Impianto di pacemaker permanente, altro		
37.8E.00 ↔	Impianto di apparecchio di cardioversione o defibrillatore, NAS		

Procedura F18-3

39.A1.11 †↔	Impiego di laser a eccimeri come ausilio tecnico per la rimozione di sonde di pacemaker o defibrillatore	39.A1.12 †↔	Impiego di tagliafilari
-------------	--	-------------	-------------------------

ADRG F19

Altro intervento transluminale percutaneo su cuore, aorta e vasi polmonari o procedure specifiche

Procedura nella tabella F19-2 o diagnosi principale nella tabella F19-1 e procedura nella almeno due delle tabelle F19-3, F19-4

DRG F19Z

Altro intervento transluminale percutaneo su cuore, aorta e vasi polmonari o procedure specifiche

Diagnosi F19-1

I27.20	Ipertensione polmonare su tromboembolia cronica
--------	---

Procedura F19-2

- 35.41.00 ↔ Allargamento di difetto esistente del setto atriale, NAS
 35.41.20 ↔ Allargamento di difetto esistente del setto atriale, percutaneo transluminale
 35.41.99 ↔ Allargamento di difetto esistente del setto atriale, altro
 35.42.00 ↔ Creazione di difetto settale nel cuore, NAS
 35.42.09 ↔ Creazione di difetto settale nel cuore, altro
 35.42.21 ↔ Creazione di difetto settale nel cuore, percutanea transluminale, senza impianto
 35.42.22 ↔ Creazione di difetto settale nel cuore, percutanea transluminale, con impianto
 35.43.20 ↔ Allargamento di difetto esistente del setto interventricolare, percutaneo transluminale
 35.B0 ↔ Dilatazione di valvole, NAS
 35.B1.11 ↔ Dilatazione della valvola aortica, per via endovascolare
 35.B1.12 ↔ Dilatazione della valvola mitrale, per via endovascolare
 35.B1.13 ↔ Dilatazione della valvola polmonare, per via endovascolare
 35.B1.14 ↔ Dilatazione della valvola tricuspidale, per via endovascolare
 35.B9 ↔ Dilatazione di valvole, altro
 35.C2.13 ↔ Ricostruzione di cuspidale della valvola mitrale, per via endovascolare
 35.C2.14 ↔ Ricostruzione di cuspidale della valvola mitrale catetere-guidata, transapicale
 35.C3.13 ↔ Ricostruzione di tasche della valvola polmonare, per via endovascolare
 35.C3.14 ↔ Ricostruzione di tasche della valvola polmonare catetere-guidata, transapicale
 35.C4.13 ↔ Ricostruzione di cuspidale della valvola tricuspidale, per via endovascolare
 35.C4.14 ↔ Ricostruzione di cuspidale della valvola tricuspidale catetere-guidata, transapicale
 35.E1.00 ↔ Valvuloplastica della valvola aortica, NAS
 35.E1.09 ↔ Valvuloplastica della valvola aortica, altro
 35.E1.13 ↔ Valvuloplastica della valvola aortica, per via endovascolare
 35.E1.14 ↔ Valvuloplastica della valvola aortica catetere-guidata, transapicale
 35.E2.00 ↔ Valvuloplastica della valvola mitrale, NAS
 35.E2.09 ↔ Valvuloplastica della valvola mitrale, altro
 35.E3.00 ↔ Valvuloplastica della valvola polmonare, NAS
 35.E3.09 ↔ Valvuloplastica della valvola polmonare, altro
 35.E3.13 ↔ Valvuloplastica della valvola polmonare, per via endovascolare
 35.E3.14 ↔ Valvuloplastica della valvola polmonare catetere-guidata, transapicale
 35.E4.00 ↔ Valvuloplastica della valvola tricuspidale, NAS
 35.E4.09 ↔ Valvuloplastica della valvola tricuspidale, altro
 37.6A.41 ↔ Impianto di sistema di assistenza cardiocircolatoria, con pompa, senza funzione di scambio gassoso, endovasale (intracardiaco incluso), del ventricolo sinistro, percutaneo
 37.6A.42 ↔ Impianto di sistema di assistenza cardiocircolatoria, con pompa, senza funzione di scambio gassoso, endovasale (intracardiaco incluso), del ventricolo destro, percutaneo
 37.6A.51 ↔ Impianto di sistema di assistenza cardiocircolatoria e respiratoria, con pompa, con rimozione di CO₂, extracorporeo, veno-venoso, percutaneo
 37.6A.62 ↔ Impianto di sistema di assistenza cardiocircolatoria e respiratoria, con pompa, con ossigenatore (rimozione di CO₂ inclusa), extracorporeo, veno-venoso, percutaneo
 37.6A.73 ↔ Impianto di sistema di assistenza cardiocircolatoria e respiratoria, con pompa, con ossigenatore (rimozione di CO₂ inclusa), extracorporeo, veno-arterioso o veno-venoarterioso, percutaneo
 37.6A.82 ↔ Impianto di contropulsatore aortico (IABP), percutaneo
 37.6B.41 ↔ Rimozione di sistema di assistenza cardiocircolatoria, con pompa, senza funzione di scambio gassoso, endovasale (intracardiaco incluso), del ventricolo sinistro, percutanea
 37.6B.42 ↔ Rimozione di sistema di assistenza cardiocircolatoria, con pompa, senza funzione di scambio gassoso, endovasale (intracardiaco incluso), del ventricolo destro, percutanea
 37.90.10 ↔ Occlusione percutanea dell'orecchietta sinistra
 37.90.99 ↔ Inserzione di dispositivo nell'atrio sinistro, altro

Procedura F19-3

- 39.50.10 ↔ Angioplastica o aterectomia di altro(i) vaso(i) non coronarico(i), con palloncino, NAS
 39.50.11 ↔ Angioplastica o aterectomia di altro(i) vaso(i) non coronarico(i), con palloncino semplice
 39.50.12 ↔ Angioplastica o aterectomia di altro(i) vaso(i) non coronarico(i), con palloncino cutting
 39.50.13 ↔ Angioplastica o aterectomia di altro(i) vaso(i) non coronarico(i), con palloncino per crioplastica
 39.50.14 ↔ Angioplastica o aterectomia di altro(i) vaso(i) non coronarico(i), con palloncino a rilascio di sostanza medicamentosa
 39.50.19 ↔ Angioplastica o aterectomia di altro(i) vaso(i) non coronarico(i), con altro palloncino

Procedura F19-4

- 00.4B.13 ↔ PCI dei vasi polmonari

ADRG F21**Altre procedure OR per malattie del sistema cardiovascolare**

Almeno una procedura nella tabella F21-3 o procedura nella tabella F21-4 e procedura nella tabella F21-5

DRG F21A**Altre procedure OR per malattie circolatorie con CC estremamente gravi e terapia a pressione negativa o ampio innesto cutaneo a spessore parziale**

(PCCL > 3) e (procedura nella tabella F21-6 o procedura nella tabella F21-7)

DRG F21B**Altre procedure OR per malattie circolatorie con CC estremamente gravi o insufficienza globale**

PCCL > 3 o diagnosi nella tabella F21-1 e diagnosi nella tabella F21-2

DRG F21C**Altre procedure OR per malattie circolatorie****Diagnosi F21-1**

I50.01 Insufficienza ventricolare destra secondaria

Diagnosi F21-2

I50.13 Insufficienza ventricolare sinistra: Con disturbi su sforzo lieve

I50.14 Insufficienza ventricolare sinistra: Con disturbi a riposo

Procedura F21-3

00.4B.11 ↔	PCI di arterie delle estremità superiori o spalla	08.24 ↔	Asportazione di lesione maggiore della palpebra, a tutto spessore
00.4B.12 ↔	PCI dell'aorta	08.61.00 ↔	Ricostruzione della palpebra con lembo o innesto cutaneo, NAS
00.4B.13 ↔	PCI dei vasi polmonari	08.61.10 ↔	Ricostruzione della palpebra con lembo cutaneo
00.4B.14 ↔	PCI di altre arterie toraciche	08.61.11 ↔	Ricostruzione della palpebra con innesto cutaneo
00.4B.15 ↔	PCI di arterie viscerali	08.61.99 ↔	Ricostruzione della palpebra con lembo o innesto cutaneo, altro
00.4B.16 ↔	PCI dell'arteria renale	08.62 ↔	Ricostruzione della palpebra con innesto o lembo di mucosa
00.4B.17 ↔	PCI di altre arterie addominali	08.64 ↔	Ricostruzione della palpebra con lembo tarsocongiuntivale
00.4B.18 ↔	PCI di arterie della coscia e dell'arteria poplitea	08.69.00 ↔	Altra ricostruzione della palpebra con lembo o innesto, NAS
00.4B.19 ↔	PCI di arterie di altra sede	08.69.12 ↔	Ricostruzione della palpebra con tecnica di avanzamento e rotazione palpebrale
00.4B.1A ↔	PCI di arterie della gamba	08.69.19 ↔	Ricostruzione della palpebra con altro lembo o innesto
00.4B.21 ↔	PCI su vene delle estremità superiori o spalla	08.69.99 ↔	Altra ricostruzione della palpebra con lembo o innesto, altro
00.4B.22 ↔	PCI della vena cava	08.73.10 ↔	Ricostruzione con lembo di avanzamento del margine palpebrale
00.4B.23 ↔	PCI di altre vene toraciche	18.21 ↔	Asportazione di fistola preauricolare o di seno preauricolare
00.4B.24 ↔	PCI di vene epatiche	18.29.12 ↔	Asportazione di altra lesione dell'orecchio esterno o del meato uditivo esterno
00.4B.25 ↔	PCI di vene viscerali	18.31 ↔	Asportazione radicale di lesione dell'orecchio esterno
00.4B.26 ↔	PCI di altre vene addominali	18.32 ↔	Resezione del padiglione auricolare, totale
00.4B.27 ↔	PCI di vene della coscia	21.04 ↔	Controllo di epistassi mediante legatura delle arterie etmoidali
00.4B.28 ↔	PCI di vene della gamba	21.05 ↔	Controllo di epistassi mediante legatura (transantrale) della arteria mascellare
00.4B.29 ↔	PCI di vene, altro	21.06 ↔	Controllo di epistassi mediante legatura dell'arteria carotide esterna
00.4B.31 ↔	PCI della safena magna	21.32 ↔	Asportazione e distruzione locale di altra lesione del naso
00.4B.32 ↔	PCI della safena parva	21.4X.00 ↔	Resezione del naso, NAS
00.4B.33 ↔	PCI dei rami collaterali epifasciali della gamba	21.4X.12 ↔	Resezione del naso, parziale
00.4B.34 ↔	PCI di vene epifasciali del braccio	21.4X.22 ↔	Resezione del naso, subtotale
00.4B.39 ↔	PCI di vene epifasciali, altro	21.4X.32 ↔	Resezione del naso, totale
00.4B.41 ↔	PCI di vasi artificiali delle estremità superiori o spalla		
00.4B.42 ↔	PCI di shunt per dialisi venose o di materiale plastico		
00.4B.43 ↔	PCI di vasi artificiali toracici		
00.4B.44 ↔	PCI di vasi artificiali addominali		
00.4B.45 ↔	PCI di vasi artificiali della coscia e del ginocchio		
00.4B.46 ↔	PCI di vasi artificiali della gamba		
00.4B.49 ↔	PCI di vasi artificiali di altra sede		
05.21 ↔	Gangliectomia sfenopalatina		
05.22 ↔	Simpatectomia cervicale		
05.23 ↔	Simpatectomia lombare		
05.24 ↔	Simpatectomia presacrale		
05.25 ↔	Simpatectomia periarteriosa		
05.26 ↔	Simpatectomia toracica		
05.29 ↔	Altre simpatectomie e gangliectomie		
08.22 ↔	Asportazione di altra lesione minore della palpebra		
08.23 ↔	Asportazione di lesione maggiore della palpebra, non a tutto spessore		

21.4X.99 ↔	Resezione del naso, altro	34.52.13 ↔	Pleurectomia e decorticazione radicale del polmone e della parete toracica con resezione del diaframma, per via toracoscopica
21.86.11 ↔	Rinoplastica con lembo locale o distale	34.52.14 ↔	Pleurectomia e decorticazione radicale del polmone e della parete toracica con resezione del pericardio nonché del diaframma, per via toracoscopica
27.55.10 ↔	Piccolo innesto a tutto spessore su labbro e bocca	34.52.15 ↔	Pleurectomia e decorticazione parziale, per via toracoscopica
27.55.20 ↔	Ampio innesto a tutto spessore su labbro e bocca	34.52.16 ↔	Pleurectomia e decorticazione subtotale, per via toracoscopica
27.56.10 ↔	Piccolo innesto cutaneo sottile su labbro e bocca	34.52.99 ↔	Pleurectomia e decorticazione del polmone, per via toracoscopica, altro
27.56.10 ↔	Piccolo innesto cutaneo sottile su labbro e bocca	34.59.10 ↔	Altra asportazione della pleura, pleurectomia toracoscopica
27.56.20 ↔	Ampio innesto cutaneo a spessore parziale su labbro e bocca	34.59.20 ↔	Altra asportazione della pleura, pleurectomia chirurgica a cielo aperto
27.56.20 ↔	Ampio innesto cutaneo a spessore parziale su labbro e bocca	34.6X.11 ↔	Pleurodesi, chirurgica a cielo aperto, senza decorticazione
27.56.30 ↔	Piccolo eteroinnesto di cute nel labbro	34.6X.12 ↔	Pleurodesi, chirurgica a cielo aperto, con decorticazione
27.56.30 ↔	Piccolo eteroinnesto di cute nel labbro	34.6X.13 ↔	Pleurodesi, chirurgica a cielo aperto, con talcaggio
27.56.40 ↔	Ampio eteroinnesto di cute nel labbro	34.6X.19 ↔	Pleurodesi, chirurgica a cielo aperto, altro
27.56.40 ↔	Ampio eteroinnesto di cute nel labbro	34.6X.21 ↔	Pleurodesi, per via toracoscopica, senza decorticazione
27.56.50 ↔	Piccolo omoinnesto di cute nel labbro	34.6X.22 ↔	Pleurodesi, per via toracoscopica, con decorticazione
27.56.50 ↔	Piccolo omoinnesto di cute nel labbro	34.6X.23 ↔	Pleurodesi, per via toracoscopica, con talcaggio
27.56.60 ↔	Ampio omoinnesto di cute nel labbro	34.6X.29 ↔	Pleurodesi, per via toracoscopica, altro
27.56.60 ↔	Ampio omoinnesto di cute nel labbro	34.6X.99 ↔	Pleurodesi, altro
27.56.99 ↔	Altro innesto di cute su labbro e bocca, altro	38.7X.21 ↔	Inserzione di filtro nella vena cava, percutanea transluminale
27.56.99 ↔	Altro innesto di cute su labbro e bocca, altro	39.27.00 ↔	Arteriovenostomia per dialisi renale, NAS
27.59.20 ↔	Piccola copertura dei tessuti molli del labbro con cheratinociti coltivati	39.27.09 ↔	Arteriovenostomia per dialisi renale, altro
27.59.21 ↔	Ampia copertura dei tessuti molli del labbro con cheratinociti coltivati	39.27.10 ↔	Confezione di fistola arteriovenosa per emodialisi
27.59.30 ↔	Piccola copertura temporanea dei tessuti molli del labbro mediante combinazione di varie procedure	39.27.11 ↔	Confezione di fistola arteriovenosa di materiale allogenico o alloplastico per emodialisi
27.59.31 ↔	Ampia copertura temporanea dei tessuti molli del labbro mediante combinazione di varie procedure	39.27.12 ↔	Confezione di fistola arteriovenosa tramite protesi ibrida costituita da due componenti, impianto percutaneo transluminale della componente venosa nonché impianto chirurgico a cielo aperto della protesi arteriosa
27.59.41 ↔	Altra ricostruzione plastica di labbro e bocca con lembo a distanza pedunculato	39.29.00 ↔	Altri shunt o bypass vascolari (periferici), NAS
27.59.99 ↔	Altra ricostruzione plastica di labbro e bocca, altro	39.29.10 ↔	Shunt o bypass vascolari di arterie dell'arto inferiore, NAS
31.72 ↔	Chiusura di fistola esterna della trachea	39.29.11 ↔	Shunt o bypass vascolari femoro-femorale
34.03 ↔	Riapertura di toracotomia	39.29.12 ↔	Shunt o bypass vascolari femoro-popliteo
34.06 ↔	Drenaggio della cavità pleurica in toracoscopia	39.29.13 ↔	Shunt o bypass vascolari femoro-crutale
34.06 ↔	Drenaggio della cavità pleurica in toracoscopia	39.29.14 ↔	Shunt o bypass vascolari femoro-pedidio
34.1 ↔	Incisione del mediastino	39.29.15 ↔	Shunt o bypass vascolari popliteo-crutale e popliteo-pedidio
34.21.00 ↔	Toracoscopia transpleurica, NAS	39.29.16 ↔	Shunt o bypass vascolari di arterie della gamba e del piede
34.21.10 ↔	Toracoscopia transpleurica, primo intervento	39.29.19 ↔	Shunt o bypass vascolari di arterie dell'arto inferiore, altro
34.21.20 ↔	Toracoscopia transpleurica, reintervento	39.29.20 ↔	Shunt o bypass vascolari di arterie dell'arto superiore
34.21.99 ↔	Toracoscopia transpleurica, altro	39.29.30 ↔	Altri shunt o bypass vascolari (periferici), extraanatomici, NAS
34.26 ↔	Biopsia del mediastino a cielo aperto	39.29.31 ↔	Shunt o bypass vascolare succlavia-femorale
34.51.00 ↔	Pleurectomia e decorticazione del polmone, chirurgica a cielo aperto, NAS	39.29.32 ↔	Shunt o bypass vascolare axillo-femorale
34.51.11 ↔	Pleurectomia e decorticazione radicale del polmone e della parete toracica senza resezione del pericardio o del diaframma, chirurgica a cielo aperto	39.29.33 ↔	Bypass crossover femoro-femorale
34.51.12 ↔	Pleurectomia e decorticazione radicale del polmone e della parete toracica con resezione del pericardio, chirurgica a cielo aperto	39.29.39 ↔	Altri shunt o bypass vascolari (periferici), extraanatomici, altro
34.51.13 ↔	Pleurectomia e decorticazione radicale del polmone e della parete toracica con resezione del diaframma, chirurgica a cielo aperto	39.29.40 ↔	Shunt o bypass vascolari di vene
34.51.14 ↔	Pleurectomia e decorticazione radicale del polmone e della parete toracica con resezione del pericardio nonché del diaframma, chirurgica a cielo aperto	39.29.80 ↔	Shunt temporaneo intraoperatorio, NAS
34.51.15 ↔	Pleurectomia e decorticazione parziale, chirurgica a cielo aperto	39.29.81 ↔	Shunt temporaneo intraoperatorio, arterio-arterioso
34.51.16 ↔	Pleurectomia e decorticazione subtotale, chirurgica a cielo aperto	39.29.82 ↔	Shunt temporaneo intraoperatorio, arterio-venoso
34.51.99 ↔	Pleurectomia e decorticazione del polmone, chirurgica a cielo aperto, altro	39.29.89 ↔	Shunt temporaneo intraoperatorio, altro
34.52.00 ↔	Pleurectomia e decorticazione del polmone, per via toracoscopica, NAS	39.29.99 ↔	Altri shunt o bypass vascolari (periferici), altro
34.52.11 ↔	Pleurectomia e decorticazione radicale del polmone e della parete toracica senza resezione del pericardio o del diaframma, per via toracoscopica	39.42.11 ↔	Rimozione per sostituzione di shunt arteriovenoso per dialisi renale
34.52.12 ↔	Pleurectomia e decorticazione radicale del polmone e della parete toracica con resezione del pericardio, per via toracoscopica	39.42.12 ↔	Revisione senza sostituzione di shunt arteriovenoso per dialisi renale

39.43 ↔	Occlusione di shunt arteriovenoso per dialisi renale	39.72.24 ↔	Embolizzazione selettiva di vasi extracranici della testa e del collo con sostanza adesiva
39.49.21 ‡↔	Sostituzione di impianto vascolare	39.72.29 ↔	Embolizzazione selettiva di vasi extracranici del capo e del collo, altro
39.49.22 ‡↔	Rimozione di impianto vascolare	39.72.99 ↔	Riparazione o occlusione endovascolare dei vasi della testa e del collo, altro
39.49.23 ‡↔	Revisione senza sostituzione di impianto vascolare, chirurgica a cielo aperto	39.73.00 ↔	Impianto endovascolare di stent graft (protesi stent) nell'aorta toracica e toracoaddominale, NAS
39.49.24 ‡↔	Revisione senza sostituzione di impianto vascolare, percutanea transluminale	39.73.09 ↔	Impianto endovascolare di stent graft (protesi stent) nell'aorta toracica e toracoaddominale, altro
39.49.30 ↔	Sostituzione di condotto cardiaco	39.73.31 ↔	Impianto endovascolare di stent grafts (protesi stent) nell'aorta toracica, senza apertura
39.49.99 ‡↔	Altra revisione di interventi vascolari, altro	39.73.32 ↔	Impianto endovascolare di stent grafts (protesi stent) nell'aorta toracica, con 1 apertura
39.50.00 ↔	Angioplastica o aterectomia di altro(i) vaso(i) non coronarico(i), NAS	39.73.33 ↔	Impianto endovascolare di stent grafts (protesi stent) nell'aorta toracica, con 2 aperture
39.50.10 ↔	Angioplastica o aterectomia di altro(i) vaso(i) non coronarico(i), con palloncino, NAS	39.73.34 ↔	Impianto endovascolare di stent grafts (protesi stent) nell'aorta toracica, con 3 aperture
39.50.11 ↔	Angioplastica o aterectomia di altro(i) vaso(i) non coronarico(i), con palloncino semplice	39.73.35 ↔	Impianto endovascolare di stent grafts (protesi stent) nell'aorta toracica, con 4 e più aperture
39.50.12 ↔	Angioplastica o aterectomia di altro(i) vaso(i) non coronarico(i), con palloncino cutting	39.73.36 ↔	Impianto endovascolare di stent grafts (protesi stent) nell'aorta toracica, con rivascularizzazione di branca distale tramite la tecnica con protesi in parallelo
39.50.13 ↔	Angioplastica o aterectomia di altro(i) vaso(i) non coronarico(i), con palloncino per crioplastica	39.73.37 ↔	Impianto endovascolare di stent grafts (protesi stent) nell'aorta toracica, con rivascularizzazione di 2 e più branche distali tramite la tecnica con protesi in parallelo
39.50.14 ↔	Angioplastica o aterectomia di altro(i) vaso(i) non coronarico(i), con palloncino a rilascio di sostanza medicamentosa	39.73.41 ↔	Impianto endovascolare di stent grafts (protesi stent) nell'aorta toracoaddominale, senza apertura
39.50.19 ↔	Angioplastica o aterectomia di altro(i) vaso(i) non coronarico(i), con altro palloncino	39.73.42 ↔	Impianto endovascolare di stent grafts (protesi stent) nell'aorta toracoaddominale, con 1 apertura
39.50.20 ↔	Angioplastica con lama o laser di altro(i) vaso(i) non coronarico(i)	39.73.43 ↔	Impianto endovascolare di stent grafts (protesi stent) nell'aorta toracoaddominale, con 2 aperture
39.50.21 ↔	Angioplastica con trombectomia di altro(i) vaso(i) non coronarico(i)	39.73.44 ↔	Impianto endovascolare di stent grafts (protesi stent) nell'aorta toracoaddominale, con 3 aperture
39.50.99 ↔	Angioplastica o aterectomia di altro(i) vaso(i) non coronarico(i), altro	39.73.45 ↔	Impianto endovascolare di stent grafts (protesi stent) nell'aorta toracoaddominale, con 4 e più aperture
39.52.99 ↔	Altra riparazione di aneurismi, altro	39.73.46 ↔	Impianto endovascolare di stent grafts (protesi stent) nell'aorta toracoaddominale, con rivascularizzazione di branca distale tramite la tecnica con protesi in parallelo
39.71.00 ↔	Impianto endovascolare di stent graft (protesi stent) nell'aorta addominale, NAS	39.73.47 ↔	Impianto endovascolare di stent grafts (protesi stent) nell'aorta toracoaddominale, con rivascularizzazione di 2 e più branche distali tramite la tecnica con protesi in parallelo
39.71.09 ↔	Impianto endovascolare di stent graft (protesi stent) nell'aorta addominale, altro	39.75.01 ↔	Intervento vascolare percutaneo transluminale, altri vasi, rimozione di corpo estraneo con catetere di recupero, a cestello, ecc.
39.71.21 ↔	Impianto endovascolare di stent graft (protesi stent) nell'aorta addominale, senza apertura	39.75.10 ↔	Intervento vascolare percutaneo transluminale, altri vasi, sistema di cateteri per ricanalizzazione su occlusione totale
39.71.22 ↔	Impianto endovascolare di stent graft (protesi stent) nell'aorta addominale, con 1 apertura	39.75.11 ↔	Intervento vascolare percutaneo transluminale, altri vasi, trombectomia rotazionale
39.71.23 ↔	Impianto endovascolare di stent graft (protesi stent) nell'aorta addominale, con 2 aperture	39.75.12 ↔	Intervento vascolare percutaneo transluminale, altri vasi, angioplastica con laser
39.71.24 ↔	Impianto endovascolare di stent graft (protesi stent) nell'aorta addominale, con 3 aperture	39.75.13 ↔	Intervento vascolare percutaneo transluminale, altri vasi, sistema antiemboli (vasi periferici o viscerali)
39.71.25 ↔	Impianto endovascolare di stent graft (protesi stent) nell'aorta addominale, con 4 e più aperture	39.75.14 ↔	Intervento vascolare percutaneo transluminale, altri vasi, aterectomia
39.71.31 ↔	Impianto endovascolare di stent graft (protesi stent): protesi stent dell'aorta addominale, con rivascularizzazione di branche distali tramite la tecnica chimney	39.75.15 ↔	Intervento vascolare percutaneo transluminale, altri vasi, trombolisi selettiva
39.71.32 ↔	Impianto endovascolare di stent graft (protesi stent): protesi stent dell'aorta addominale, con rivascularizzazione di due o più branche distali tramite la tecnica chimney	39.75.16 ↔	Intervento vascolare percutaneo transluminale, altri vasi, trombolisi selettiva, assistita ecograficamente
39.72.00 ↔	Riparazione o occlusione endovascolare dei vasi della testa e del collo, NAS	39.75.30 ↔	Aumento della perfusione cerebrale mediante occlusione endoaortica parziale con catetere a palloncino
39.72.10 ↔	Embolizzazione selettiva di vasi intracranici, NAS	39.76.50 ↔	Trombolisi selettiva percutanea di vaso(i) extracranico(i) della testa e del collo
39.72.11 ↔	Embolizzazione selettiva di vasi intracranici con particelle o spirali metalliche	39.76.70 ↔	Rimozione percutanea di corpo estraneo endovascolare da vaso(i) extracranico(i) della testa e del collo
39.72.12 ↔	Embolizzazione selettiva di vasi intracranici con liquidi embolizzanti, palloncini o ombrellini		
39.72.14 ↔	Embolizzazione selettiva di vasi intracranici con sostanza adesiva		
39.72.19 ↔	Embolizzazione selettiva di vasi intracranici, altro		
39.72.20 ↔	Embolizzazione selettiva di vasi extracranici del capo e del collo, NAS		
39.72.21 ↔	Embolizzazione selettiva di vasi extracranici del capo e del collo con particelle o spirali metalliche		
39.72.22 ↔	Embolizzazione selettiva di vasi extracranici del capo e del collo con liquidi embolizzanti, palloncini o ombrellini		

39.77.50 ↔ Trombolisi percutanea selettiva di vaso(i) intracranico(i)	39.79.62 ↔ Embolizzazione selettiva con particelle dell'aorta
39.77.70 ↔ Rimozione percutanea di corpo estraneo endovascolare da vaso(i) intracranico(i)	39.79.64 ↔ Embolizzazione selettiva con particelle di vasi toracici
39.79.21 ↔ Embolizzazione o occlusione mediante spirali dell'arto superiore	39.79.65 ↔ Embolizzazione selettiva con particelle di vasi viscerali
39.79.22 ↔ Embolizzazione o occlusione mediante spirali dell'aorta	39.79.66 ↔ Embolizzazione selettiva con particelle di vasi addominali
39.79.24 ↔ Embolizzazione o occlusione mediante spirali di vasi toracici	39.79.67 ↔ Embolizzazione selettiva con particelle di vasi dell'arto inferiore
39.79.25 ↔ Embolizzazione o occlusione mediante spirali di vasi viscerali	39.79.68 ↔ Embolizzazione selettiva con particelle di vasi spinali
39.79.26 ↔ Embolizzazione o occlusione mediante spirali di vasi addominali	39.79.69 ↔ Embolizzazione selettiva con particelle di altri vasi, altro
39.79.27 ↔ Embolizzazione o occlusione mediante spirali dell'arto inferiore	39.79.70 ↔ Occlusione mediante cateterismo con laser di arterie, altri vasi, NAS
39.79.28 ↔ Embolizzazione o occlusione mediante spirali di vasi spinali	39.79.71 ↔ Occlusione mediante cateterismo con laser, di arterie dell'arto superiore
39.79.29 ↔ Embolizzazione o occlusione mediante spirali di altri vasi, altro	39.79.72 ↔ Occlusione mediante cateterismo con laser, dell'aorta
39.79.30 ↔ Embolizzazione selettiva con liquidi embolizzanti di altri vasi, NAS	39.79.74 ↔ Occlusione mediante cateterismo con laser, di vasi toracici
39.79.31 ↔ Embolizzazione selettiva con liquidi embolizzanti di vasi dell'arto superiore	39.79.75 ↔ Occlusione mediante cateterismo con laser, di vasi dell'arto inferiore
39.79.32 ↔ Embolizzazione selettiva con liquidi embolizzanti dell'aorta	39.79.76 ↔ Occlusione mediante cateterismo con laser, di vasi viscerali
39.79.34 ↔ Embolizzazione selettiva con liquidi embolizzanti di vasi toracici	39.79.77 ↔ Occlusione mediante cateterismo con laser, di vasi addominali
39.79.35 ↔ Embolizzazione selettiva con liquidi embolizzanti di vasi viscerali	39.79.79 ↔ Occlusione mediante cateterismo con laser di arterie, altri vasi, altro
39.79.36 ↔ Embolizzazione selettiva con liquidi embolizzanti di vasi addominali	39.79.80 ↔ Occlusione mediante cateterismo con radiofrequenza di arterie, altri vasi, NAS
39.79.37 ↔ Embolizzazione selettiva con liquidi embolizzanti di vasi dell'arto inferiore	39.79.81 ↔ Occlusione mediante cateterismo con radiofrequenza, di arterie dell'arto superiore
39.79.38 ↔ Embolizzazione selettiva con liquidi embolizzanti di vasi spinali	39.79.82 ↔ Occlusione mediante cateterismo con radiofrequenza dell'aorta
39.79.39 ↔ Embolizzazione selettiva con liquidi embolizzanti di altri vasi, altro	39.79.84 ↔ Occlusione mediante cateterismo con radiofrequenza di vasi toracici
39.79.40 ↔ Embolizzazione selettiva con palloncini staccabili di altri vasi, NAS	39.79.85 ↔ Occlusione mediante cateterismo con radiofrequenza di vasi dell'arto inferiore
39.79.41 ↔ Embolizzazione selettiva con palloncini staccabili di vasi dell'arto superiore	39.79.86 ↔ Occlusione mediante cateterismo con radiofrequenza di vasi viscerali
39.79.42 ↔ Embolizzazione selettiva con palloncini staccabili dell'aorta	39.79.87 ↔ Occlusione mediante cateterismo con radiofrequenza di vasi addominali
39.79.44 ↔ Embolizzazione selettiva con palloncini staccabili di vasi toracici	39.79.89 ↔ Occlusione mediante cateterismo con radiofrequenza di altri vasi, altro
39.79.45 ↔ Embolizzazione selettiva con palloncini staccabili di vasi viscerali	39.7A.00 ↔ Impianto endovascolare di stent grafts (protesi stent) in altri vasi, NAS
39.79.46 ↔ Embolizzazione selettiva con palloncini staccabili di vasi addominali	39.7A.09 ↔ Impianto endovascolare di stent grafts (protesi stent) in altri vasi, altro
39.79.47 ↔ Embolizzazione selettiva con palloncini staccabili di vasi spinali	39.7A.11 ↔ Impianto endovascolare, livello iliaco, 1 protesi stent, senza diramazione
39.79.48 ↔ Embolizzazione selettiva con palloncini staccabili di vasi dell'arto inferiore	39.7A.12 ↔ Impianto endovascolare, livello iliaco, 2 protesi stent, senza diramazione
39.79.49 ↔ Embolizzazione selettiva con palloncini staccabili di altri vasi, altro	39.7A.13 ↔ Impianto endovascolare, livello iliaco, 3 protesi stent, senza diramazione
39.79.50 ↔ Embolizzazione selettiva con filtri di altri vasi, NAS	39.7A.14 ↔ Impianto endovascolare, livello iliaco, 4 protesi stent, senza diramazione
39.79.51 ↔ Embolizzazione selettiva con filtri di vasi dell'arto superiore	39.7A.15 ↔ Impianto endovascolare, livello iliaco, 5 protesi stent, senza diramazione
39.79.52 ↔ Embolizzazione selettiva con filtri dell'aorta	39.7A.16 ↔ Impianto endovascolare, livello iliaco, 6 e più protesi stent, senza diramazione
39.79.54 ↔ Embolizzazione selettiva con filtri di vasi toracici	39.7A.21 ↔ Impianto endovascolare di stent grafts (protesi stent) nelle arterie del bacino, livello iliaco con diramazione
39.79.55 ↔ Embolizzazione selettiva con filtri di vasi viscerali	39.7A.22 ↔ Impianto endovascolare di stent grafts (protesi stent) nelle arterie del bacino, con rivascolarizzazione di branca distale tramite la tecnica con protesi in parallelo
39.79.56 ↔ Embolizzazione selettiva con filtri di vasi addominali	39.7A.31 ↔ Impianto endovascolare di stent grafts (protesi stent) nella vena cava
39.79.57 ↔ Embolizzazione selettiva con filtri di vasi dell'arto inferiore	39.7A.32 ↔ Impianto endovascolare di stent grafts (protesi stent) nella vena porta
39.79.58 ↔ Embolizzazione selettiva con filtri di vasi spinali	
39.79.59 ↔ Embolizzazione selettiva con filtri di altri vasi, altro	
39.79.60 ↔ Embolizzazione selettiva con particelle di altri vasi, NAS	
39.79.61 ↔ Embolizzazione selettiva con particelle di vasi dell'arto superiore	

39.7A.41 ↔	Impianto endovascolare di stent grafts (protesi stent) in vasi renali	39.B2.11 ↔	Impianto (percutaneo) transluminale di stents con liberazione di sostanza medicamentosa, vasi intracranici
39.B1.09 ↔	Impianto (percutaneo) transluminale di stents senza liberazione di sostanza medicamentosa, altro	39.B2.22 ↔	Impianto (percutaneo) transluminale di stents con liberazione di sostanza medicamentosa, arteria carotide NAS
39.B1.11 ↔	Impianto (percutaneo) transluminale di stents senza liberazione di sostanza medicamentosa, vasi intracranici	39.B2.23 ↔	Impianto (percutaneo) transluminale di stents con liberazione di sostanza medicamentosa, arteria carotide comune
39.B1.22 ↔	Impianto (percutaneo) transluminale di stents senza liberazione di sostanza medicamentosa, arteria carotide NAS	39.B2.25 ↔	Impianto (percutaneo) transluminale di stents con liberazione di sostanza medicamentosa, arteria carotide interna extracranica
39.B1.23 ↔	Impianto (percutaneo) transluminale di stents senza liberazione di sostanza medicamentosa, arteria carotide comune	39.B2.26 ↔	Impianto (percutaneo) transluminale di stents con liberazione di sostanza medicamentosa, arteria carotide interna extracranica con arteria carotide comune
39.B1.25 ↔	Impianto (percutaneo) transluminale di stents senza liberazione di sostanza medicamentosa, arteria carotide interna extracranica	39.B2.27 ↔	Impianto (percutaneo) transluminale di stents con liberazione di sostanza medicamentosa, arteria carotide esterna
39.B1.26 ↔	Impianto (percutaneo) transluminale di stents senza liberazione di sostanza medicamentosa, arteria carotide interna extracranica con arteria carotide comune	39.B2.28 ↔	Impianto (percutaneo) transluminale di stents con liberazione di sostanza medicamentosa, arteria vertebrale extracranica
39.B1.27 ↔	Impianto (percutaneo) transluminale di stents senza liberazione di sostanza medicamentosa, arteria carotide esterna	39.B2.31 ↔	Impianto (percutaneo) transluminale di stents con liberazione di sostanza medicamentosa, vasi di spalla e braccio
39.B1.28 ↔	Impianto (percutaneo) transluminale di stents senza liberazione di sostanza medicamentosa, arteria vertebrale extracranica	39.B2.51 ↔	Impianto (percutaneo) transluminale di stents con liberazione di sostanza medicamentosa, vasi dell'avambraccio
39.B1.31 ↔	Impianto (percutaneo) transluminale di stents senza liberazione di sostanza medicamentosa, vasi di spalla e braccio	39.B2.71 ↔	Impianto (percutaneo) transluminale di stents con liberazione di sostanza medicamentosa, aorta
39.B1.51 ↔	Impianto (percutaneo) transluminale di stents senza liberazione di sostanza medicamentosa, vasi dell'avambraccio	39.B2.74 ↔	Impianto (percutaneo) transluminale di stents con liberazione di sostanza medicamentosa, istmo aortico
39.B1.71 ↔	Impianto (percutaneo) transluminale di stents senza liberazione di sostanza medicamentosa, aorta	39.B2.81 ↔	Impianto (percutaneo) transluminale di stents con liberazione di sostanza medicamentosa, altri vasi toracici
39.B1.74 ↔	Impianto (percutaneo) transluminale di stents senza liberazione di sostanza medicamentosa, istmo aortico	39.B2.A4 ↔	Impianto (percutaneo) transluminale di stents con liberazione di sostanza medicamentosa, arteria polmonare
39.B1.81 ↔	Impianto (percutaneo) transluminale di stents senza liberazione di sostanza medicamentosa, altri vasi toracici	39.B2.C1 ↔	Impianto (percutaneo) transluminale di stents con liberazione di sostanza medicamentosa, altre arterie addominali e pelviche
39.B1.A4 ↔	Impianto (percutaneo) transluminale di stents senza liberazione di sostanza medicamentosa, arteria polmonare	39.B2.D1 ↔	Impianto (percutaneo) transluminale di stents con liberazione di sostanza medicamentosa, vasi viscerali
39.B1.C1 ↔	Impianto (percutaneo) transluminale di stents senza liberazione di sostanza medicamentosa, altre arterie addominali e pelviche	39.B2.G1 ↔	Impianto (percutaneo) transluminale di stents con liberazione di sostanza medicamentosa, arterie della coscia
39.B1.D1 ↔	Impianto (percutaneo) transluminale di stents senza liberazione di sostanza medicamentosa, vasi viscerali	39.B2.H1 ↔	Impianto (percutaneo) transluminale di stents con liberazione di sostanza medicamentosa, vasi della gamba
39.B1.G1 ↔	Impianto (percutaneo) transluminale di stents senza liberazione di sostanza medicamentosa, arterie della coscia	39.B2.J3 ↔	Impianto (percutaneo) transluminale di stents con liberazione di sostanza medicamentosa, vena polmonare
39.B1.H1 ↔	Impianto (percutaneo) transluminale di stents senza liberazione di sostanza medicamentosa, vasi della gamba	39.B2.J7 ↔	Impianto (percutaneo) transluminale di stents con liberazione di sostanza medicamentosa, vena cava
39.B1.J3 ↔	Impianto (percutaneo) transluminale di stents senza liberazione di sostanza medicamentosa, vena polmonare	39.B2.JB ↔	Impianto (percutaneo) transluminale di stents con liberazione di sostanza medicamentosa, altre vene addominali e pelviche
39.B1.J7 ↔	Impianto (percutaneo) transluminale di stents senza liberazione di sostanza medicamentosa, vena cava	39.B2.JF ↔	Impianto (percutaneo) transluminale di stents con liberazione di sostanza medicamentosa, vene della coscia
39.B1.JB ↔	Impianto (percutaneo) transluminale di stents senza liberazione di sostanza medicamentosa, altre vene addominali e pelviche	39.B2.JI ↔	Impianto (percutaneo) transluminale di stents con liberazione di sostanza medicamentosa, vena porta
39.B1.JF ↔	Impianto (percutaneo) transluminale di stents senza liberazione di sostanza medicamentosa, vene della coscia	39.B2.L1 ↔	Impianto (percutaneo) transluminale di stents con liberazione di sostanza medicamentosa, vasi spinali
39.B1.JI ↔	Impianto (percutaneo) transluminale di stents senza liberazione di sostanza medicamentosa, vena porta	39.B3.09 ↔	Impianto (percutaneo) transluminale di stents ricoperti senza liberazione di sostanza medicamentosa, altro
39.B1.L1 ↔	Impianto (percutaneo) transluminale di stents senza liberazione di sostanza medicamentosa, vasi spinali	39.B3.11 ↔	Impianto (percutaneo) transluminale di stents ricoperti senza liberazione di sostanza medicamentosa, vasi intracranici
39.B2.09 ↔	Impianto (percutaneo) transluminale di stents con liberazione di sostanza medicamentosa, altro		

39.B3.22 ↔	Impianto (percutaneo) transluminale di stents ricoperti senza liberazione di sostanza medicamentosa, arteria carotide NAS	39.B4.26 ↔	Impianto (percutaneo) transluminale di stents ricoperti con liberazione di sostanza medicamentosa, arteria carotide interna extracranica con arteria carotide comune
39.B3.23 ↔	Impianto (percutaneo) transluminale di stents ricoperti senza liberazione di sostanza medicamentosa, arteria carotide comune	39.B4.27 ↔	Impianto (percutaneo) transluminale di stents ricoperti con liberazione di sostanza medicamentosa, arteria carotide esterna
39.B3.25 ↔	Impianto (percutaneo) transluminale di stents ricoperti senza liberazione di sostanza medicamentosa, arteria carotide interna extracranica	39.B4.28 ↔	Impianto (percutaneo) transluminale di stents ricoperti con liberazione di sostanza medicamentosa, arteria vertebrale extracranica
39.B3.26 ↔	Impianto (percutaneo) transluminale di stents ricoperti senza liberazione di sostanza medicamentosa, arteria carotide interna extracranica con arteria carotide comune	39.B4.31 ↔	Impianto (percutaneo) transluminale di stents ricoperti con liberazione di sostanza medicamentosa, vasi di spalla e braccio
39.B3.27 ↔	Impianto (percutaneo) transluminale di stents ricoperti senza liberazione di sostanza medicamentosa, arteria carotide esterna	39.B4.51 ↔	Impianto (percutaneo) transluminale di stents ricoperti con liberazione di sostanza medicamentosa, vasi dell'avambraccio
39.B3.28 ↔	Impianto (percutaneo) transluminale di stents ricoperti senza liberazione di sostanza medicamentosa, arteria vertebrale extracranica	39.B4.81 ↔	Impianto (percutaneo) transluminale di stents ricoperti con liberazione di sostanza medicamentosa, altri vasi toracici
39.B3.31 ↔	Impianto (percutaneo) transluminale di stents ricoperti senza liberazione di sostanza medicamentosa, vasi di spalla e braccio	39.B4.C1 ↔	Impianto (percutaneo) transluminale di stents ricoperti con liberazione di sostanza medicamentosa, altre arterie addominali e pelviche
39.B3.51 ↔	Impianto (percutaneo) transluminale di stents ricoperti senza liberazione di sostanza medicamentosa, vasi dell'avambraccio	39.B4.D1 ↔	Impianto (percutaneo) transluminale di stents ricoperti con liberazione di sostanza medicamentosa, vasi viscerali
39.B3.81 ↔	Impianto (percutaneo) transluminale di stents ricoperti senza liberazione di sostanza medicamentosa, altri vasi toracici	39.B4.G1 ↔	Impianto (percutaneo) transluminale di stents ricoperti con liberazione di sostanza medicamentosa, arterie della coscia
39.B3.C1 ↔	Impianto (percutaneo) transluminale di stents ricoperti senza liberazione di sostanza medicamentosa, altre arterie addominali e pelviche	39.B4.H1 ↔	Impianto (percutaneo) transluminale di stents ricoperti con liberazione di sostanza medicamentosa, vasi della gamba
39.B3.D1 ↔	Impianto (percutaneo) transluminale di stents ricoperti senza liberazione di sostanza medicamentosa, vasi viscerali	39.B4.J7 ↔	Impianto (percutaneo) transluminale di stents ricoperti con liberazione di sostanza medicamentosa, vena cava
39.B3.G1 ↔	Impianto (percutaneo) transluminale di stents ricoperti senza liberazione di sostanza medicamentosa, arterie della coscia	39.B4.JB ↔	Impianto (percutaneo) transluminale di stents ricoperti con liberazione di sostanza medicamentosa, altre vene addominali e pelviche
39.B3.H1 ↔	Impianto (percutaneo) transluminale di stents ricoperti senza liberazione di sostanza medicamentosa, vasi della gamba	39.B4.JF ↔	Impianto (percutaneo) transluminale di stents ricoperti con liberazione di sostanza medicamentosa, vene della coscia
39.B3.J7 ↔	Impianto (percutaneo) transluminale di stents ricoperti senza liberazione di sostanza medicamentosa, vena cava	39.B4.JI ↔	Impianto (percutaneo) transluminale di stents ricoperti con liberazione di sostanza medicamentosa, vena porta
39.B3.JB ↔	Impianto (percutaneo) transluminale di stents ricoperti senza liberazione di sostanza medicamentosa, altre vene addominali e pelviche	39.B4.L1 ↔	Impianto (percutaneo) transluminale di stents ricoperti con liberazione di sostanza medicamentosa, vasi spinali
39.B3.JF ↔	Impianto (percutaneo) transluminale di stents ricoperti senza liberazione di sostanza medicamentosa, vene della coscia	39.B5.09 ↔	Impianto (percutaneo) transluminale di stents Cheatham Platinum non ricoperti, altro
39.B3.JI ↔	Impianto (percutaneo) transluminale di stents ricoperti senza liberazione di sostanza medicamentosa, vena porta	39.B5.11 ↔	Impianto (percutaneo) transluminale di stents Cheatham Platinum non ricoperti, vasi intracranici
39.B3.L1 ↔	Impianto (percutaneo) transluminale di stents ricoperti senza liberazione di sostanza medicamentosa, vasi spinali	39.B5.22 ↔	Impianto (percutaneo) transluminale di stents Cheatham Platinum non ricoperti, arteria carotide NAS
39.B4.09 ↔	Impianto (percutaneo) transluminale di stents ricoperti con liberazione di sostanza medicamentosa, altro	39.B5.23 ↔	Impianto (percutaneo) transluminale di stents Cheatham Platinum non ricoperti, arteria carotide comune
39.B4.11 ↔	Impianto (percutaneo) transluminale di stents ricoperti con liberazione di sostanza medicamentosa, vasi intracranici	39.B5.25 ↔	Impianto (percutaneo) transluminale di stents Cheatham Platinum non ricoperti, arteria carotide interna extracranica
39.B4.22 ↔	Impianto (percutaneo) transluminale di stents ricoperti con liberazione di sostanza medicamentosa, arteria carotide NAS	39.B5.26 ↔	Impianto (percutaneo) transluminale di stents Cheatham Platinum non ricoperti, arteria carotide interna extracranica con arteria carotide comune
39.B4.23 ↔	Impianto (percutaneo) transluminale di stents ricoperti con liberazione di sostanza medicamentosa, arteria carotide comune	39.B5.27 ↔	Impianto (percutaneo) transluminale di stents Cheatham Platinum non ricoperti, arteria carotide esterna
39.B4.25 ↔	Impianto (percutaneo) transluminale di stents ricoperti con liberazione di sostanza medicamentosa, arteria carotide interna extracranica	39.B5.31 ↔	Impianto (percutaneo) transluminale di stents Cheatham Platinum non ricoperti, vasi di spalla e braccio
		39.B5.51 ↔	Impianto (percutaneo) transluminale di stents Cheatham Platinum non ricoperti, vasi dell'avambraccio

39.B5.71 ↔	Impianto (percutaneo) transluminale di stents Cheatham Platinum non ricoperti, aorta	39.B6.JI ↔	Impianto (percutaneo) transluminale di stents Cheatham Platinum ricoperti, vena porta
39.B5.74 ↔	Impianto (percutaneo) transluminale di stents Cheatham Platinum non ricoperti, istmo aortico	39.B6.L1 ↔	Impianto (percutaneo) transluminale di stents Cheatham Platinum ricoperti, vasi spinali
39.B5.81 ↔	Impianto (percutaneo) transluminale di stents Cheatham Platinum non ricoperti, altri vasi toracici	39.B7.09 ↔	Impianto (percutaneo) transluminale di stents di grande diametro non ricoperti, altro
39.B5.C1 ↔	Impianto (percutaneo) transluminale di stents Cheatham Platinum non ricoperti, altre arterie addominali e pelviche	39.B7.11 ↔	Impianto (percutaneo) transluminale di stents di grande diametro non ricoperti, vasi intracranici
39.B5.D1 ↔	Impianto (percutaneo) transluminale di stents Cheatham Platinum non ricoperti, vasi viscerali	39.B7.22 ↔	Impianto (percutaneo) transluminale di stents di grande diametro non ricoperti, arteria carotide NAS
39.B5.G1 ↔	Impianto (percutaneo) transluminale di stents Cheatham Platinum non ricoperti, arterie della coscia	39.B7.23 ↔	Impianto (percutaneo) transluminale di stents di grande diametro non ricoperti, arteria carotide comune
39.B5.H1 ↔	Impianto (percutaneo) transluminale di stents Cheatham Platinum non ricoperti, vasi della gamba	39.B7.25 ↔	Impianto (percutaneo) transluminale di stents di grande diametro non ricoperti, arteria carotide interna extracranica
39.B5.J7 ↔	Impianto (percutaneo) transluminale di stents Cheatham Platinum non ricoperti, vena cava	39.B7.26 ↔	Impianto (percutaneo) transluminale di stents di grande diametro non ricoperti, arteria carotide interna extracranica con arteria carotide comune
39.B5.JB ↔	Impianto (percutaneo) transluminale di stents Cheatham Platinum non ricoperti, altre vene addominali e pelviche	39.B7.27 ↔	Impianto (percutaneo) transluminale di stents di grande diametro non ricoperti, arteria carotide esterna
39.B5.JF ↔	Impianto (percutaneo) transluminale di stents Cheatham Platinum non ricoperti, vene della coscia	39.B7.28 ↔	Impianto (percutaneo) transluminale di stents di grande diametro non ricoperti, arteria vertebrale extracranica
39.B5.JI ↔	Impianto (percutaneo) transluminale di stents Cheatham Platinum non ricoperti, vena porta	39.B7.31 ↔	Impianto (percutaneo) transluminale di stents di grande diametro non ricoperti, vasi di spalla e braccio
39.B5.L1 ↔	Impianto (percutaneo) transluminale di stents Cheatham Platinum non ricoperti, vasi spinali	39.B7.51 ↔	Impianto (percutaneo) transluminale di stents di grande diametro non ricoperti, vasi dell'avambraccio
39.B6.09 ↔	Impianto (percutaneo) transluminale di stents Cheatham Platinum ricoperti, altro	39.B7.71 ↔	Impianto (percutaneo) transluminale di stents di grande diametro non ricoperti, aorta
39.B6.11 ↔	Impianto (percutaneo) transluminale di stents Cheatham Platinum ricoperti, vasi intracranici	39.B7.74 ↔	Impianto (percutaneo) transluminale di stents di grande diametro non ricoperti, istmo aortico
39.B6.22 ↔	Impianto (percutaneo) transluminale di stents Cheatham Platinum ricoperti, arteria carotide NAS	39.B7.81 ↔	Impianto (percutaneo) transluminale di stents di grande diametro non ricoperti, altri vasi toracici
39.B6.23 ↔	Impianto (percutaneo) transluminale di stents Cheatham Platinum ricoperti, arteria carotide comune	39.B7.A4 ↔	Impianto (percutaneo) transluminale di stents di grande diametro non ricoperti, arteria polmonare
39.B6.25 ↔	Impianto (percutaneo) transluminale di stents Cheatham Platinum ricoperti, arteria carotide interna extracranica	39.B7.C1 ↔	Impianto (percutaneo) transluminale di stents di grande diametro non ricoperti, altre arterie addominali e pelviche
39.B6.26 ↔	Impianto (percutaneo) transluminale di stents Cheatham Platinum ricoperti, arteria carotide interna extracranica con arteria carotide comune	39.B7.D1 ↔	Impianto (percutaneo) transluminale di stents di grande diametro non ricoperti, vasi viscerali
39.B6.27 ↔	Impianto (percutaneo) transluminale di stents Cheatham Platinum ricoperti, arteria carotide esterna	39.B7.G1 ↔	Impianto (percutaneo) transluminale di stents di grande diametro non ricoperti, arterie della coscia
39.B6.31 ↔	Impianto (percutaneo) transluminale di stents Cheatham Platinum ricoperti, vasi di spalla e braccio	39.B7.H1 ↔	Impianto (percutaneo) transluminale di stents di grande diametro non ricoperti, vasi della gamba
39.B6.51 ↔	Impianto (percutaneo) transluminale di stents Cheatham Platinum ricoperti, vasi dell'avambraccio	39.B7.J3 ↔	Impianto (percutaneo) transluminale di stents di grande diametro non ricoperti, vena polmonare
39.B6.71 ↔	Impianto (percutaneo) transluminale di stents Cheatham Platinum ricoperti, aorta	39.B7.J7 ↔	Impianto (percutaneo) transluminale di stents di grande diametro non ricoperti, vena cava
39.B6.74 ↔	Impianto (percutaneo) transluminale di stents Cheatham Platinum ricoperti, istmo aortico	39.B7.JB ↔	Impianto (percutaneo) transluminale di stents di grande diametro non ricoperti, altre vene addominali e pelviche
39.B6.81 ↔	Impianto (percutaneo) transluminale di stents Cheatham Platinum ricoperti, altri vasi toracici	39.B7.JF ↔	Impianto (percutaneo) transluminale di stents di grande diametro non ricoperti, vene della coscia
39.B6.C1 ↔	Impianto (percutaneo) transluminale di stents Cheatham Platinum ricoperti, altre arterie addominali e pelviche	39.B7.JI ↔	Impianto (percutaneo) transluminale di stents di grande diametro non ricoperti, vena porta
39.B6.D1 ↔	Impianto (percutaneo) transluminale di stents Cheatham Platinum ricoperti, vasi viscerali	39.B7.L1 ↔	Impianto (percutaneo) transluminale di stents di grande diametro non ricoperti, vasi spinali
39.B6.G1 ↔	Impianto (percutaneo) transluminale di stents Cheatham Platinum ricoperti, arterie della coscia	39.B8.09 ↔	Impianto (percutaneo) transluminale di stents di grande diametro ricoperti, altro
39.B6.H1 ↔	Impianto (percutaneo) transluminale di stents Cheatham Platinum ricoperti, vasi della gamba	39.B8.11 ↔	Impianto (percutaneo) transluminale di stents di grande diametro ricoperti, vasi intracranici
39.B6.J7 ↔	Impianto (percutaneo) transluminale di stents Cheatham Platinum ricoperti, vena cava	39.B8.22 ↔	Impianto (percutaneo) transluminale di stents di grande diametro ricoperti, arteria carotide NAS
39.B6.JB ↔	Impianto (percutaneo) transluminale di stents Cheatham Platinum ricoperti, altre vene addominali e pelviche	39.B8.23 ↔	Impianto (percutaneo) transluminale di stents di grande diametro ricoperti, arteria carotide comune
39.B6.JF ↔	Impianto (percutaneo) transluminale di stents Cheatham Platinum ricoperti, vene della coscia	39.B8.25 ↔	Impianto (percutaneo) transluminale di stents di grande diametro ricoperti, arteria carotide interna extracranica

39.B8.26 ↔	Impianto (percutaneo) transluminale di stents di grande diametro ricoperti, arteria carotide interna extracranica con arteria carotide comune	39.BG.C1 ↔	Impianto (percutaneo) transluminale di stents in nitinol a filo singolo, altre arterie addominali e pelviche
39.B8.27 ↔	Impianto (percutaneo) transluminale di stents di grande diametro ricoperti, arteria carotide esterna	39.BG.G1 ↔	Impianto (percutaneo) transluminale di stents in nitinol a filo singolo, arterie della coscia
39.B8.28 ↔	Impianto (percutaneo) transluminale di stents di grande diametro ricoperti, arteria vertebrale extracranica	39.BG.H1 ↔	Impianto (percutaneo) transluminale di stents in nitinol a filo singolo, vasi della gamba
39.B8.31 ↔	Impianto (percutaneo) transluminale di stents di grande diametro ricoperti, vasi di spalla e braccio	39.BH.09 ↔	Impianto (percutaneo) transluminale di stents per flusso laminare in caso di aneurismi, altro
39.B8.51 ↔	Impianto (percutaneo) transluminale di stents di grande diametro ricoperti, vasi dell'avambraccio	39.BH.11 ↔	Impianto (percutaneo) transluminale di stents per flusso laminare in caso di aneurismi, vasi intracranici
39.B8.71 ↔	Impianto (percutaneo) transluminale di stents di grande diametro ricoperti, aorta	39.BH.22 ↔	Impianto (percutaneo) transluminale di stents per flusso laminare in caso di aneurismi, arteria carotide NAS
39.B8.74 ↔	Impianto (percutaneo) transluminale di stents di grande diametro ricoperti, istmo aortico	39.BH.23 ↔	Impianto (percutaneo) transluminale di stents per flusso laminare in caso di aneurismi, arteria carotide comune
39.B8.81 ↔	Impianto (percutaneo) transluminale di stents di grande diametro ricoperti, altri vasi toracici	39.BH.25 ↔	Impianto (percutaneo) transluminale di stents per flusso laminare in caso di aneurismi, arteria carotide interna extracranica
39.B8.A4 ↔	Impianto (percutaneo) transluminale di stents di grande diametro ricoperti, arteria polmonare	39.BH.26 ↔	Impianto (percutaneo) transluminale di stents per flusso laminare in caso di aneurismi, arteria carotide interna extracranica con arteria carotide comune
39.B8.C1 ↔	Impianto (percutaneo) transluminale di stents di grande diametro ricoperti, altre arterie addominali e pelviche	39.BH.27 ↔	Impianto (percutaneo) transluminale di stents per flusso laminare in caso di aneurismi, arteria carotide esterna
39.B8.D1 ↔	Impianto (percutaneo) transluminale di stents di grande diametro ricoperti, vasi viscerali	39.BH.28 ↔	Impianto (percutaneo) transluminale di stents per flusso laminare in caso di aneurismi, arteria vertebrale extracranica
39.B8.G1 ↔	Impianto (percutaneo) transluminale di stents di grande diametro ricoperti, arterie della coscia	39.BH.31 ↔	Impianto (percutaneo) transluminale di stents per flusso laminare in caso di aneurismi, vasi di spalla e braccio
39.B8.H1 ↔	Impianto (percutaneo) transluminale di stents di grande diametro ricoperti, vasi della gamba	39.BH.51 ↔	Impianto (percutaneo) transluminale di stents per flusso laminare in caso di aneurismi, vasi dell'avambraccio
39.B8.J3 ↔	Impianto (percutaneo) transluminale di stents di grande diametro ricoperti, vena polmonare	39.BH.71 ↔	Impianto (percutaneo) transluminale di stents per flusso laminare in caso di aneurismi, aorta
39.B8.J7 ↔	Impianto (percutaneo) transluminale di stents di grande diametro ricoperti, vena cava	39.BH.74 ↔	Impianto (percutaneo) transluminale di stents per flusso laminare in caso di aneurismi, istmo aortico
39.B8.JB ↔	Impianto (percutaneo) transluminale di stents di grande diametro ricoperti, altre vene addominali e pelviche	39.BH.81 ↔	Impianto (percutaneo) transluminale di stents per flusso laminare in caso di aneurismi, altri vasi toracici
39.B8.JF ↔	Impianto (percutaneo) transluminale di stents di grande diametro ricoperti, vene della coscia	39.BH.C1 ↔	Impianto (percutaneo) transluminale di stents per flusso laminare in caso di aneurismi, altre arterie addominali e pelviche
39.B8.JI ↔	Impianto (percutaneo) transluminale di stents di grande diametro ricoperti, vena porta	39.BH.D1 ↔	Impianto (percutaneo) transluminale di stents per flusso laminare in caso di aneurismi, vasi viscerali
39.B8.L1 ↔	Impianto (percutaneo) transluminale di stents di grande diametro ricoperti, vasi spinali	39.BH.G1 ↔	Impianto (percutaneo) transluminale di stents per flusso laminare in caso di aneurismi, arterie della coscia
39.BA.09 ↔	Impianto (percutaneo) transluminale di growth stents non ricoperti, altro	39.BH.H1 ↔	Impianto (percutaneo) transluminale di stents per flusso laminare in caso di aneurismi, vasi della gamba
39.BA.A4 ↔	Impianto (percutaneo) transluminale di growth stents non ricoperti, arteria polmonare	39.BH.J7 ↔	Impianto (percutaneo) transluminale di stents per flusso laminare in caso di aneurismi, vena cava
39.BA.J3 ↔	Impianto (percutaneo) transluminale di growth stents non ricoperti, vena polmonare	39.BH.JB ↔	Impianto (percutaneo) transluminale di stents per flusso laminare in caso di aneurismi, altre vene addominali e pelviche
39.BB.09 ↔	Impianto (percutaneo) transluminale di growth stents ricoperti, altro	39.BH.JF ↔	Impianto (percutaneo) transluminale di stents per flusso laminare in caso di aneurismi, vene della coscia
39.BB.A4 ↔	Impianto (percutaneo) transluminale di growth stents ricoperti, arteria polmonare	39.BH.JI ↔	Impianto (percutaneo) transluminale di stents per flusso laminare in caso di aneurismi, vena porta
39.BB.J3 ↔	Impianto (percutaneo) transluminale di growth stents ricoperti, vena polmonare	39.BH.L1 ↔	Impianto (percutaneo) transluminale di stents per flusso laminare in caso di aneurismi, vasi spinali
39.BE ↔	Impianto (percutaneo) transluminale di stent per biforcazioni autoespandente, intracranico	40.29.10 ↔	Asportazione di linfonodo mediastinico, NAS
39.BF.09 ↔	Impianto (percutaneo) transluminale di microstents autoespandenti, altro	40.29.11 ↔	Asportazione di linfonodo mediastinico, chirurgica a cielo aperto
39.BF.11 ↔	Impianto (percutaneo) transluminale di microstents autoespandenti, vasi intracranici	40.29.12 ↔	Asportazione di linfonodo mediastinico, per via toracoscopica
39.BF.51 ↔	Impianto (percutaneo) transluminale di microstents autoespandenti, vasi dell'avambraccio	40.29.19 ↔	Asportazione di linfonodo mediastinico, altro
39.BF.H1 ↔	Impianto (percutaneo) transluminale di microstents autoespandenti, vasi della gamba	40.29.20 ↔	Asportazione di linfonodo para-aortico
39.BG.09 ↔	Impianto (percutaneo) transluminale di stents in nitinol a filo singolo, altro	40.29.30 ↔	Asportazione di linfonodo iliaco
39.BG.31 ↔	Impianto (percutaneo) transluminale di stents in nitinol a filo singolo, vasi di spalla e braccio		
39.BG.81 ↔	Impianto (percutaneo) transluminale di stents in nitinol a filo singolo, altri vasi toracici		

40.29.70 ↔	Asportazione di linfangioma o di igroma cistico	54.99.84 ↔	Sostituzione dei cateteri di pompa automatica, programmabile e ricaricabile per il drenaggio continuo di liquido ascitico
40.29.80 ↔	Asportazione di più stazioni linfonodali addominali (con biopsia epatica), NAS	54.A1 ↔	Asportazione e distruzione di tessuto retroperitoneale
40.29.81 ↔	Asportazione di più stazioni linfonodali addominali (con biopsia epatica), chirurgica a cielo aperto [laparotomia di staging]	78.11.10 ↔	Riduzione chiusa di frattura della scapola e della clavicola con fissatore esterno
40.29.82 ↔	Asportazione di più stazioni linfonodali addominali (con biopsia epatica), per via laparoscopica [laparoscopia di staging]	78.11.11 ↔	Riduzione aperta di frattura semplice della scapola e della clavicola con fissatore esterno
40.29.89 ↔	Asportazione di più stazioni linfonodali addominali (con biopsia epatica), altro	78.11.12 ↔	Riduzione aperta di frattura pluriframmentaria della scapola e della clavicola con fissatore esterno
40.29.99 ↔	Asportazione semplice di altre strutture linfatiche, altro	78.11.20 ↔	Riduzione chiusa di frattura delle coste e dello sterno con fissatore esterno
41.42.00 ↔	Asportazione o distruzione di lesione o tessuto della milza, NAS	78.11.21 ↔	Riduzione aperta di frattura delle coste e dello sterno con fissatore esterno
41.42.10 ↔	Asportazione di lesione o tessuto della milza	78.11.99 ↔	Applicazione di fissatore esterno della scapola, della clavicola, delle coste e dello sterno (Incl. Riduzione di frattura), altro
41.42.20 ↔	Distruzione di lesione o tessuto della milza	78.12.10 ↔	Riduzione chiusa di frattura dell'omero prossimale con fissatore esterno
41.42.99 ↔	Asportazione o distruzione di lesione o tessuto della milza, altro	78.12.11 ↔	Riduzione aperta di frattura dell'omero prossimale con fissatore esterno
41.43 ↔	Splenectomia parziale	78.12.90 ↔	Riduzione chiusa di altra frattura dell'omero con fissatore esterno
41.5 ↔	Splenectomia totale	78.12.91 ↔	Riduzione aperta di altra frattura dell'omero con fissatore esterno
44.44 ↔	Embolizzazione mediante catetere per sanguinamento gastrico o duodenale	78.12.99 ↔	Applicazione di fissatore esterno dell'omero (Incl. Riduzione di frattura), altro
50.14 ↔	Biopsia laparoscopica del fegato	78.13.10 ↔	Riduzione chiusa di frattura del radio distale con fissatore esterno
53.00 ↔	Riparazione di ernia inguinale, NAS	78.13.11 ↔	Riduzione chiusa di altra frattura del radio con fissatore esterno
53.06.11 ↔	Riparazione di ernia inguinale, chirurgica a cielo aperto, senza impianto di membrane o reti	78.13.12 ↔	Riduzione aperta di frattura del radio distale con fissatore esterno
53.06.21 ↔	Riparazione di ernia inguinale, chirurgica a cielo aperto, con impianto di membrane e reti	78.13.13 ↔	Riduzione aperta di altra frattura del radio con fissatore esterno
53.07.11 ↔	Riparazione di ernia inguinale, per via laparoscopica, senza impianto di membrane o reti	78.13.20 ↔	Riduzione chiusa di frattura dell'ulna con fissatore esterno
53.07.21 ↔	Riparazione di ernia inguinale, per via laparoscopica, con impianto di membrane e reti	78.13.99 ↔	Applicazione di fissatore esterno del radio e dell'ulna (Incl. Riduzione di frattura), altro
53.09 ↔	Riparazione di ernia inguinale, altro	78.14.10 ↔	Riduzione chiusa di frattura di carpo e metacarpo con fissatore esterno
53.20 ↔	Riparazione di ernia crurale, NAS	78.14.11 ↔	Riduzione aperta di frattura di carpo e metacarpo con fissatore esterno
53.22.11 ↔	Riparazione di ernia crurale, chirurgica a cielo aperto, senza impianto di membrane o reti	78.14.99 ↔	Applicazione di fissatore esterno di carpo e metacarpo (Incl. Riduzione di frattura), altro
53.22.21 ↔	Riparazione di ernia crurale, chirurgica a cielo aperto, con impianto di membrane e reti	78.15.10 ↔	Riduzione aperta di frattura del collo femorale e del femore prossimale con fissatore esterno
53.23.11 ↔	Riparazione di ernia crurale, per via laparoscopica, senza impianto di membrane o reti	78.15.20 ↔	Riduzione aperta di frattura della diafisi femorale con fissatore esterno
53.23.21 ↔	Riparazione di ernia crurale, per via laparoscopica, con impianto di membrane e reti	78.15.30 ↔	Riduzione chiusa di frattura del femore distale con fissatore esterno
53.29 ↔	Riparazione di ernia crurale, altro	78.15.31 ↔	Riduzione aperta di frattura del femore distale con fissatore esterno
54.11 ↔	Laparotomia esplorativa	78.15.40 ↔	Riduzione chiusa di altra frattura del femore con fissatore esterno
54.12.00 ↔	Riapertura di laparotomia recente, NAS	78.15.99 ↔	Applicazione di fissatore esterno del femore (Incl. Riduzione di frattura), altro
54.12.10 ↔	Laparotomia di second-look	78.16.10 ↔	Riduzione chiusa di frattura della rotula con fissatore esterno
54.12.11 ↔	Laparotomia per controllo di emorragia postoperatoria	78.16.11 ↔	Riduzione aperta di frattura della rotula con fissatore esterno
54.12.99 ↔	Riapertura di laparotomia recente, altro	78.16.99 ↔	Applicazione di fissatore esterno della rotula (Incl. Riduzione di frattura), altro
54.13 ↔	Laparotomia con drenaggio	78.17.10 ↔	Riduzione chiusa di frattura della tibia prossimale con fissatore esterno
54.19 ↔	Laparotomia, altro	78.17.11 ↔	Riduzione aperta di frattura semplice della tibia prossimale con fissatore esterno
54.21.00 ↔	Laparoscopia, NAS	78.17.12 ↔	Riduzione aperta di frattura pluriframmentaria della tibia prossimale con fissatore esterno
54.21.10 ↔	Laparoscopia, Laparoscopia diagnostica		
54.21.30 ↔	Laparoscopia, Laparoscopia con drenaggio		
54.21.99 ↔	Laparoscopia, altro		
54.23 ↔	Biopsia del peritoneo		
54.92 ↔	Rimozione di corpo estraneo dalla cavità peritoneale		
54.99.31 ↔	Debulking per laparotomia		
54.99.40 ↔	Revisione di fistola cutaneooperitoneale (cateterismo permanente)		
54.99.50 ↔	Chiusura temporanea della parete addominale		
54.99.60 ↔	Lombotomia		
54.99.61 ↔	Rilombotomia		
54.99.81 ↔	Revisione senza sostituzione di cateteri nonché di pompa automatica, programmabile e ricaricabile per il drenaggio continuo di liquido ascitico		
54.99.82 ↔	Rimozione di ostruzione meccanica di cateteri di una pompa automatica, programmabile e ricaricabile per il drenaggio continuo di liquido ascitico		

78.17.13 ↔	Riduzione aperta di frattura semplice della diafisi tibiale con fissatore esterno	83.02.14 ↔	Miotomia, Parete toracica, addome e dorso
78.17.14 ↔	Riduzione aperta di frattura semplice della tibia distale con fissatore esterno	83.02.15 ↔	Miotomia, Regione inguinale e genitale e natiche
78.17.15 ↔	Riduzione chiusa di altra frattura della tibia con fissatore esterno	83.02.16 ↔	Miotomia, Estremità inferiore
78.17.16 ↔	Riduzione aperta di frattura pluriframmentaria di altre parti della tibia con fissatore esterno	83.02.19 ↔	Miotomia, Altra localizzazione
78.17.20 ↔	Riduzione aperta di frattura semplice della fibula prossimale con fissatore esterno	83.03.10 ↔	Borsotomia, Testa e collo
78.17.21 ↔	Riduzione aperta di frattura pluriframmentaria della fibula prossimale con fissatore esterno	83.03.11 ↔	Borsotomia, Spalla e ascella
78.17.22 ↔	Riduzione aperta di frattura semplice della diafisi della fibula con fissatore esterno	83.03.12 ↔	Borsotomia, Braccio e gomito
78.17.23 ↔	Riduzione aperta di frattura pluriframmentaria della diafisi della fibula con fissatore esterno	83.03.13 ↔	Borsotomia, Avambraccio
78.17.24 ↔	Riduzione chiusa di frattura della fibula distale con fissatore esterno	83.03.14 ↔	Borsotomia, Parete toracica, addome e dorso
78.17.25 ↔	Riduzione aperta di frattura semplice della fibula distale con fissatore esterno	83.03.15 ↔	Borsotomia, Regione inguinale e genitale e natiche
78.17.26 ↔	Riduzione aperta di frattura pluriframmentaria della fibula distale con fissatore esterno	83.03.16 ↔	Borsotomia, Estremità inferiore
78.17.27 ↔	Riduzione chiusa di altra frattura della fibula con fissatore esterno	83.03.19 ↔	Borsotomia, Altra localizzazione
78.17.99 ↔	Applicazione di fissatore esterno della tibia e della fibula (Incl. Riduzione di frattura), altro	83.09.10 ↔	Rimozione di corpo estraneo da muscolo, tendine o fascia, Testa e collo
78.18.10 ↔	Riduzione chiusa di frattura del calcagno con fissatore esterno	83.09.11 ↔	Rimozione di corpo estraneo da muscolo, tendine o fascia, Spalla e ascella
78.18.11 ↔	Riduzione chiusa di frattura di altre ossa tarsali e metatarsali con fissatore esterno	83.09.12 ↔	Rimozione di corpo estraneo da muscolo, tendine o fascia, Braccio e gomito
78.18.12 ↔	Riduzione aperta di frattura semplice di altre ossa tarsali e metatarsali con fissatore esterno	83.09.13 ↔	Rimozione di corpo estraneo da muscolo, tendine o fascia, Avambraccio
78.18.13 ↔	Riduzione aperta di frattura del calcagno e del talo con fissatore esterno	83.09.14 ↔	Rimozione di corpo estraneo da muscolo, tendine o fascia, Parete toracica, addome e dorso
78.18.14 ↔	Riduzione aperta di frattura pluriframmentaria di altre ossa tarsali con fissatore esterno	83.09.15 ↔	Rimozione di corpo estraneo da muscolo, tendine o fascia, Regione inguinale e genitale e natiche
78.18.15 ↔	Riduzione aperta di frattura pluriframmentaria del metatarso con fissatore esterno	83.09.16 ↔	Rimozione di corpo estraneo da muscolo, tendine o fascia, Estremità inferiore
78.18.99 ↔	Applicazione di fissatore esterno di tarso e metatarso (Incl. Riduzione di frattura), altro	83.09.19 ↔	Rimozione di corpo estraneo da muscolo, tendine o fascia, Altra localizzazione
78.19.10 ↔	Riduzione chiusa di frattura di falangi delle mani con fissatore esterno	83.11 ↔	Achillotenotomia
78.19.11 ↔	Riduzione aperta di frattura di falangi delle mani con fissatore esterno	83.12 ↔	Tenotomia degli adduttori dell'anca
78.19.20 ↔	Riduzione chiusa di frattura delle ossa pelviche con fissatore esterno	83.13.10 ↔	Incisione di tendine, Testa e collo
78.19.21 ↔	Riduzione aperta di frattura dell'acetabolo mediante fissazione / transfissazione con fissatore esterno	83.13.11 ↔	Incisione di tendine, Spalla e ascella
78.19.22 ↔	Riduzione aperta di frattura di altre parti delle ossa pelviche con fissatore esterno	83.13.12 ↔	Incisione di tendine, Braccio e gomito
78.19.30 ↔	Riduzione chiusa di frattura di falangi dei piedi con fissatore esterno	83.13.13 ↔	Incisione di tendine, Avambraccio
78.19.31 ↔	Riduzione aperta di frattura di falangi dei piedi con fissatore esterno	83.13.14 ↔	Incisione di tendine, Parete toracica, addome e dorso
82.82 ↔	Riparazione di schisi della mano	83.13.15 ↔	Incisione di tendine, Regione inguinale e genitale e natiche
82.89.10 ↔	Plastica delle guaine tendinee della mano	83.13.16 ↔	Incisione di tendine, Estremità inferiore
82.89.11 ↔	Rifissazione ossea di legamenti della mano, Carpo e metacarpo	83.13.20 ↔	Sezione di tendine, Testa e collo
82.89.12 ↔	Rifissazione ossea di legamenti di mano, altri legamenti della mano	83.13.21 ↔	Sezione di tendine, Spalla e ascella
82.89.13 ↔	Distrazione transarticolare dei tessuti molli per anomalie congenite della mano	83.13.22 ↔	Sezione di tendine, Braccio e gomito
82.89.14 ↔	Radializzazione per anomalie congenite della mano	83.13.23 ↔	Sezione di tendine, Avambraccio
82.89.15 ↔	Resezione di briglie con ricostruzione plastica per anomalie congenite della mano	83.13.24 ↔	Sezione di tendine, Parete toracica, addome e dorso
82.89.16 ↔	Trasferimento di dito del piede per sostituire un dito della mano	83.13.25 ↔	Sezione di tendine, Regione inguinale e genitale e natiche
83.02.10 ↔	Miotomia, Testa e collo	83.13.26 ↔	Sezione di tendine, Estremità inferiore
83.02.11 ↔	Miotomia, Spalla e ascella	83.14.10 ↔	Fasciotomia, Testa e collo
83.02.12 ↔	Miotomia, Braccio e gomito	83.14.11 ↔	Fasciotomia, Spalla e ascella
83.02.13 ↔	Miotomia, Avambraccio	83.14.12 ↔	Fasciotomia, Braccio e gomito
		83.14.13 ↔	Fasciotomia, Avambraccio
		83.14.14 ↔	Fasciotomia, Parete toracica, addome e dorso
		83.14.15 ↔	Fasciotomia, Regione inguinale e genitale e natiche
		83.14.16 ↔	Fasciotomia, Estremità inferiore
		83.19.10 ↔	Sezione di muscolo, Testa e collo
		83.19.11 ↔	Sezione di muscolo, Spalla e ascella
		83.19.12 ↔	Sezione di muscolo, Braccio e gomito
		83.19.13 ↔	Sezione di muscolo, Avambraccio
		83.19.14 ↔	Sezione di muscolo, Parete toracica, addome e dorso
		83.19.15 ↔	Sezione di muscolo, Regione inguinale e genitale e natiche
		83.19.16 ↔	Sezione di muscolo, Estremità inferiore
		83.19.20 ↔	Disinserzione di muscolo, tendine e fascia, Testa e collo
		83.19.21 ↔	Disinserzione di muscolo, tendine e fascia, Spalla e ascella
		83.19.22 ↔	Disinserzione di muscolo, tendine e fascia, Braccio e gomito
		83.19.23 ↔	Disinserzione di muscolo, tendine e fascia, Avambraccio
		83.19.24 ↔	Disinserzione di muscolo, tendine e fascia, Parete toracica, addome e dorso

83.19.25 ↔	Disinserzione di muscolo, tendine e fascia, Regione inguinale e genitale e natiche	83.44.19 ↔	Altra fasciectomia, Altra localizzazione
83.19.26 ↔	Disinserzione di muscolo, tendine e fascia, Estremità inferiore	83.44.99 ↔	Altra fasciectomia, altro
83.21.21 ↔	Biopsia a cielo aperto di muscolo	83.45.10 ↔	Altra miectomia, Testa e collo
83.21.30 ↔	Biopsia dei tessuti molli, Biopsia di borsa sinoviale	83.45.11 ↔	Altra miectomia, Spalla e ascella
83.31.10 ↔	Asportazione di lesione delle guaine tendinee, Testa e collo	83.45.12 ↔	Altra miectomia, Braccio e gomito
83.31.11 ↔	Asportazione di lesione delle guaine tendinee, Spalla e ascella	83.45.13 ↔	Altra miectomia, Avambraccio
83.31.12 ↔	Asportazione di lesione delle guaine tendinee, Braccio e gomito	83.45.14 ↔	Altra miectomia, Parete toracica, addome e dorso
83.31.13 ↔	Asportazione di lesione delle guaine tendinee, Avambraccio	83.45.15 ↔	Altra miectomia, Regione inguinale e genitale e natiche
83.31.14 ↔	Asportazione di lesione delle guaine tendinee, Parete toracica, addome e dorso	83.45.16 ↔	Altra miectomia, Estremità inferiore
83.31.15 ↔	Asportazione di lesione delle guaine tendinee, Regione inguinale e genitale e natiche	83.45.19 ↔	Altra miectomia, Altra localizzazione
83.31.16 ↔	Asportazione di lesione delle guaine tendinee, Estremità inferiore	83.49.10 ↔	Asportazione di guaina tendinea, Testa e collo
83.32.10 ↔	Asportazione di lesione dei muscoli, Testa e collo	83.49.11 ↔	Asportazione di guaina tendinea, Spalla e ascella
83.32.11 ↔	Asportazione di lesione dei muscoli, Spalla e braccio	83.49.12 ↔	Asportazione di guaina tendinea, Braccio e gomito
83.32.12 ↔	Asportazione di lesione dei muscoli, Parete toracica, addome e dorso	83.49.13 ↔	Asportazione di guaina tendinea, Avambraccio
83.32.13 ↔	Asportazione di lesione dei muscoli, Regione inguinale e genitale e natiche	83.49.14 ↔	Asportazione di guaina tendinea, Parete toracica e dorso
83.32.14 ↔	Asportazione di lesione dei muscoli, Estremità inferiore	83.49.15 ↔	Asportazione di guaina tendinea, Regione inguinale e genitale e natiche
83.32.19 ↔	Asportazione di lesione dei muscoli, Altra localizzazione	83.49.16 ↔	Asportazione di guaina tendinea, Estremità inferiore
83.39.10 ↔	Asportazione di lesione di tendine, testa e collo	83.49.20 ↔	Resezione compartimentale, Testa e collo
83.39.11 ↔	Asportazione di lesione di tendine, Spalla e braccio	83.49.21 ↔	Resezione compartimentale, Spalla e ascella
83.39.12 ↔	Asportazione di lesione di tendine, Parete toracica, addome e dorso	83.49.22 ↔	Resezione compartimentale, Braccio e gomito
83.39.13 ↔	Asportazione di lesione di tendine, Regione inguinale e genitale e natiche	83.49.23 ↔	Resezione compartimentale, Avambraccio
83.39.14 ↔	Asportazione di lesione di tendine, Estremità inferiore	83.49.24 ↔	Resezione compartimentale, Parete toracica, addome e dorso
83.39.20 ↔	Asportazione di lesione di fascia, Testa e collo	83.49.25 ↔	Resezione compartimentale, Regione inguinale e genitale e natiche
83.39.21 ↔	Asportazione di lesione di fascia, Spalla e braccio	83.49.26 ↔	Resezione compartimentale, Estremità inferiore
83.39.22 ↔	Asportazione di lesione di fascia, Parete toracica, addome e dorso	83.49.29 ↔	Resezione compartimentale, Altra localizzazione
83.39.23 ↔	Asportazione di lesione di fascia, Regione inguinale e genitale e natiche	83.49.30 ↔	Altra asportazione di tessuti molli, Testa e collo
83.39.24 ↔	Asportazione di lesione di fascia, Estremità inferiore	83.49.31 ↔	Altra asportazione di tessuti molli, Spalla e ascella
83.41 ↔	Asportazione di tendini per innesti	83.49.32 ↔	Altra asportazione di tessuti molli, Braccio e gomito
83.42.10 ↔	Altra tendinectomia, Testa e collo	83.49.33 ↔	Altra asportazione di tessuti molli, Avambraccio
83.42.11 ↔	Altra tendinectomia, Spalla e ascella	83.49.34 ↔	Altra asportazione di tessuti molli, Parete toracica, addome e dorso
83.42.12 ↔	Altra tendinectomia, Braccio e gomito	83.49.35 ↔	Altra asportazione di tessuti molli, Regione inguinale e genitale e natiche
83.42.13 ↔	Altra tendinectomia, Avambraccio	83.49.36 ↔	Altra asportazione di tessuti molli, Estremità inferiore
83.42.14 ↔	Altra tendinectomia, Parete toracica, addome e dorso	83.49.39 ↔	Altra asportazione di tessuti molli, Altra localizzazione
83.42.15 ↔	Altra tendinectomia, Regione inguinale e genitale e natiche	83.5X.10 ↔	Borsectomia, Testa e collo
83.42.16 ↔	Altra tendinectomia, Estremità inferiore	83.5X.11 ↔	Borsectomia, Spalla e ascella
83.42.19 ↔	Altra tendinectomia, Altra localizzazione	83.5X.12 ↔	Borsectomia, Braccio e gomito
83.43.10 ↔	Prelievo di lembo miocutaneo per innesto	83.5X.13 ↔	Borsectomia, Avambraccio
83.43.11 ↔	Prelievo di lembo osteomiocutaneo o osteofasciocutaneo per innesto	83.5X.14 ↔	Borsectomia, Parete toracica, addome e dorso
83.43.12 ↔	Prelievo di altro lembo da muscolo o fascia con anastomosi microvascolare	83.5X.15 ↔	Borsectomia, Regione inguinale e genitale e natiche
83.43.99 ↔	Asportazione di muscoli o fasce per innesto, altro	83.5X.16 ↔	Borsectomia, Estremità inferiore
83.44.00 ↔	Altra fasciectomia, NAS	83.5X.19 ↔	Borsectomia, Altra localizzazione
83.44.10 ↔	Altra fasciectomia, Testa e collo	83.61.11 ↔	Sutura di guaina tendinea, Spalla e ascella
83.44.11 ↔	Altra fasciectomia, Spalla e ascella	83.61.12 ↔	Sutura di guaina tendinea, Braccio e gomito
83.44.12 ↔	Altra fasciectomia, Braccio e gomito	83.61.13 ↔	Sutura di guaina tendinea, Avambraccio
83.44.13 ↔	Altra fasciectomia, Avambraccio	83.61.14 ↔	Sutura di guaina tendinea, Parete toracica, addome e dorso
83.44.14 ↔	Altra fasciectomia, Parete toracica, addome e dorso	83.61.15 ↔	Sutura di guaina tendinea, Regione inguinale e genitale e natiche
83.44.15 ↔	Altra fasciectomia, Regione inguinale e genitale e natiche	83.61.16 ↔	Sutura di guaina tendinea, Estremità inferiore
83.44.16 ↔	Altra fasciectomia, Estremità inferiore	83.61.19 ↔	Sutura di guaina tendinea, Altra localizzazione
		83.62.10 ↔	Sutura differita di tendini, Testa e collo
		83.62.11 ↔	Sutura differita di tendini, Spalla e ascella
		83.62.12 ↔	Sutura differita di tendini, Braccio e gomito
		83.62.13 ↔	Sutura differita di tendini, Avambraccio
		83.62.14 ↔	Sutura differita di tendini, Parete toracica, addome e dorso
		83.62.15 ↔	Sutura differita di tendini, Regione inguinale e genitale e natiche
		83.62.16 ↔	Sutura differita di tendini, Estremità inferiore
		83.62.19 ↔	Sutura differita di tendini, Altra localizzazione
		83.64.10 ↔	Altra sutura di tendini, Testa e collo
		83.64.11 ↔	Altra sutura di tendini, Spalla e ascella
		83.64.12 ↔	Altra sutura di tendini, Braccio e gomito

83.64.13 ↔	Altra sutura di tendini, Avambraccio	83.82.22 ↔	Innesto di lembo muscolare o fasciale locale, Braccio e gomito
83.64.14 ↔	Altra sutura di tendini, Parete toracica, addome e dorso	83.82.23 ↔	Innesto di lembo muscolare o fasciale locale, Avambraccio
83.64.15 ↔	Altra sutura di tendini, Regione inguinale e genitale e natiche	83.82.24 ↔	Innesto di lembo muscolare o fasciale locale, Parete toracica, addome e dorso
83.64.16 ↔	Altra sutura di tendini, Estremità inferiore	83.82.25 ↔	Innesto di lembo muscolare o fasciale locale, Regione inguinale e genitale e natiche
83.64.19 ↔	Altra sutura di tendini, Altra localizzazione	83.82.26 ↔	Innesto di lembo muscolare o fasciale locale, Estremità inferiore
83.65.10 ↔	Altra sutura di muscoli o fasce, Testa e collo	83.82.29 ↔	Innesto di lembo muscolare o fasciale locale, Altra localizzazione
83.65.11 ↔	Altra sutura di muscoli o fasce, Spalla e ascella	83.82.30 ↔	Innesto di lembo osteomiocutaneo o osteofasciocutaneo, Testa e collo
83.65.12 ↔	Altra sutura di muscoli o fasce, Braccio e gomito	83.82.31 ↔	Innesto di lembo osteomiocutaneo o osteofasciocutaneo, Spalla e ascella
83.65.13 ↔	Altra sutura di muscoli o fasce, Avambraccio	83.82.32 ↔	Innesto di lembo osteomiocutaneo o osteofasciocutaneo, Braccio e gomito
83.65.14 ↔	Altra sutura di muscoli o fasce, Parete toracica, addome e dorso	83.82.33 ↔	Innesto di lembo osteomiocutaneo o osteofasciocutaneo, Avambraccio
83.65.15 ↔	Altra sutura di muscoli o fasce, Regione inguinale e genitale e natiche	83.82.34 ↔	Innesto di lembo osteomiocutaneo o osteofasciocutaneo, Parete toracica, addome e dorso
83.65.16 ↔	Altra sutura di muscoli o fasce, Estremità inferiore	83.82.35 ↔	Innesto di lembo osteomiocutaneo o osteofasciocutaneo, Regione inguinale e genitale e natiche
83.72.10 ↔	Arretramento di tendini, Testa e collo	83.82.36 ↔	Innesto di lembo osteomiocutaneo o osteofasciocutaneo, Estremità inferiore
83.72.11 ↔	Arretramento di tendini, Spalla e ascella	83.82.39 ↔	Innesto di lembo osteomiocutaneo o osteofasciocutaneo, Altra localizzazione
83.72.12 ↔	Arretramento di tendini, Braccio e gomito	83.82.40 ↔	Innesto di altro lembo con anastomosi microvascolare da muscolo o fascia, Testa e collo
83.72.13 ↔	Arretramento di tendini, Avambraccio	83.82.41 ↔	Innesto di altro lembo con anastomosi microvascolare da muscolo o fascia, Spalla e ascella
83.72.14 ↔	Arretramento di tendini, Parete toracica, addome e dorso	83.82.42 ↔	Innesto di altro lembo con anastomosi microvascolare da muscolo o fascia, Braccio e gomito
83.72.15 ↔	Arretramento di tendini, Regione inguinale e genitale e natiche	83.82.43 ↔	Innesto di altro lembo con anastomosi microvascolare da muscolo o fascia, Avambraccio
83.72.16 ↔	Arretramento di tendini, Estremità inferiore	83.82.44 ↔	Innesto di altro lembo con anastomosi microvascolare da muscolo o fascia, Parete toracica, addome e dorso
83.73.10 ↔	Reinserzione di tendini, Testa e collo	83.82.45 ↔	Innesto di altro lembo con anastomosi microvascolare da muscolo o fascia, Regione inguinale e genitale e natiche
83.73.11 ↔	Reinserzione di tendini, Spalla e ascella	83.82.46 ↔	Innesto di altro lembo con anastomosi microvascolare da muscolo o fascia, Estremità inferiore
83.73.12 ↔	Reinserzione di tendini, Braccio e gomito	83.82.47 ↔	Innesto di altro lembo con anastomosi microvascolare da muscolo o fascia, Altra localizzazione
83.73.13 ↔	Reinserzione di tendini, Avambraccio	83.85.10 ↔	Allungamento di muscolo o tendine, Testa e collo
83.73.14 ↔	Reinserzione di tendini, Parete toracica, addome e dorso	83.85.11 ↔	Allungamento di muscolo o tendine, Spalla e ascella
83.73.15 ↔	Reinserzione di tendini, Regione inguinale e genitale e natiche	83.85.12 ↔	Allungamento di muscolo o tendine, Braccio e gomito
83.73.16 ↔	Reinserzione di tendini, Estremità inferiore	83.85.13 ↔	Allungamento di muscolo o tendine, Avambraccio
83.73.19 ↔	Reinserzione di tendini, Altra localizzazione	83.85.14 ↔	Allungamento di muscolo o tendine, Parete toracica, addome e dorso
83.74.10 ↔	Reinserzione di muscoli, Testa e collo	83.85.15 ↔	Allungamento di muscolo o tendine, Regione inguinale e genitale e natiche
83.74.11 ↔	Reinserzione di muscoli, Spalla e ascella	83.85.16 ↔	Allungamento di muscolo o tendine, Estremità inferiore
83.74.12 ↔	Reinserzione di muscoli, Braccio e gomito	83.85.19 ↔	Allungamento di muscolo o tendine, Altra localizzazione
83.74.13 ↔	Reinserzione di muscoli, Avambraccio	83.85.20 ↔	Accorciamento di muscolo o tendine, Testa e collo
83.74.14 ↔	Reinserzione di muscoli, Parete toracica, addome e dorso	83.85.21 ↔	Accorciamento di muscolo o tendine, Spalla e ascella
83.74.15 ↔	Reinserzione di muscoli, Regione inguinale e genitale e natiche	83.85.22 ↔	Accorciamento di muscolo o tendine, Braccio e gomito
83.74.16 ↔	Reinserzione di muscoli, Estremità inferiore	83.85.23 ↔	Accorciamento di muscolo o tendine, Avambraccio
83.74.19 ↔	Reinserzione di muscoli, Altra localizzazione	83.85.24 ↔	Accorciamento di muscolo o tendine, Parete toracica, addome e dorso
83.77.10 ↔	Trasferimento o trapianto di muscoli, Testa e collo		
83.77.11 ↔	Trasferimento o trapianto di muscoli, Spalla e ascella		
83.77.12 ↔	Trasferimento o trapianto di muscoli, Braccio e gomito		
83.77.13 ↔	Trasferimento o trapianto di muscoli, Avambraccio		
83.77.14 ↔	Trasferimento o trapianto di muscoli, Parete toracica, addome e dorso		
83.77.15 ↔	Trasferimento o trapianto di muscoli, Regione inguinale e genitale e natiche		
83.77.16 ↔	Trasferimento o trapianto di muscoli, Estremità inferiore		
83.77.19 ↔	Trasferimento o trapianto di muscoli, Altra localizzazione		
83.82.10 ↔	Innesto di fascia, Testa e collo		
83.82.11 ↔	Innesto di fascia, Spalla e ascella		
83.82.12 ↔	Innesto di fascia, Braccio e gomito		
83.82.13 ↔	Innesto di fascia, Avambraccio		
83.82.14 ↔	Innesto di fascia, Parete toracica, addome e dorso		
83.82.15 ↔	Innesto di fascia, Regione inguinale e genitale e natiche		
83.82.16 ↔	Innesto di fascia, Estremità inferiore		
83.82.19 ↔	Innesto di fascia, Altra localizzazione		
83.82.20 ↔	Innesto di lembo muscolare o fasciale locale, Testa e collo		
83.82.21 ↔	Innesto di lembo muscolare o fasciale locale, Spalla e ascella		

83.85.25 ↔	Accorciamento di muscolo o tendine, Regione inguinale e genitale e natiche	83.89.11 ↔	Allungamento, accorciamento o raddoppiamento di fascia, Spalla e ascella
83.85.26 ↔	Accorciamento di muscolo o tendine, Estremità inferiore	83.89.12 ↔	Allungamento, accorciamento o raddoppiamento di fascia, Braccio e gomito
83.85.29 ↔	Accorciamento di muscolo o tendine, Altra localizzazione	83.89.13 ↔	Allungamento, accorciamento o raddoppiamento di fascia, Avambraccio
83.86 ↔	Plastica del quadricipite	83.89.14 ↔	Allungamento, accorciamento o raddoppiamento di fascia, Parete toracica, addome e dorso
83.87.10 ↔	Mioplastica, Testa e collo	83.89.15 ↔	Allungamento, accorciamento o raddoppiamento di fascia, Regione inguinale e genitale e natiche
83.87.11 ↔	Mioplastica, Spalla e ascella	83.89.16 ↔	Allungamento, accorciamento o raddoppiamento di fascia, Estremità inferiore
83.87.12 ↔	Mioplastica, Braccio e gomito	83.89.20 ↔	Copertura di difetto della fascia, Testa e collo
83.87.13 ↔	Mioplastica, Avambraccio	83.89.21 ↔	Copertura di difetto della fascia, Spalla e ascella
83.87.14 ↔	Mioplastica, Parete toracica, addome e dorso	83.89.22 ↔	Copertura di difetto della fascia, Braccio e gomito
83.87.15 ↔	Mioplastica, Regione inguinale e genitale e natiche	83.89.23 ↔	Copertura di difetto della fascia, Avambraccio
83.87.16 ↔	Mioplastica, Estremità inferiore	83.89.24 ↔	Copertura di difetto della fascia, Parete toracica, addome e dorso
83.88.10 ↔	Rinforzo di tendine, Testa e collo	83.89.25 ↔	Copertura di difetto della fascia, Regione inguinale e genitale e natiche
83.88.11 ↔	Rinforzo di tendine, Spalla e ascella	83.89.26 ↔	Copertura di difetto della fascia, Estremità inferiore
83.88.12 ↔	Rinforzo di tendine, Braccio e gomito	83.89.90 ↔	Altri interventi di plastica sulle fasce, Testa e collo
83.88.13 ↔	Rinforzo di tendine, Avambraccio	83.89.91 ↔	Altri interventi di plastica sulle fasce, Spalla e ascella
83.88.14 ↔	Rinforzo di tendine, Parete toracica, addome e dorso	83.89.92 ↔	Altri interventi di plastica sulle fasce, Braccio e gomito
83.88.15 ↔	Rinforzo di tendine, Regione inguinale e genitale e natiche	83.89.93 ↔	Altri interventi di plastica sulle fasce, Avambraccio
83.88.16 ↔	Rinforzo di tendine, Estremità inferiore	83.89.94 ↔	Altri interventi di plastica sulle fasce, Parete toracica, addome e dorso
83.88.19 ↔	Rinforzo di tendine, Altra localizzazione	83.89.95 ↔	Altri interventi di plastica sulle fasce, Regione inguinale e genitale e natiche
83.88.20 ↔	Tenoplastica sostitutiva, Testa e collo	83.89.96 ↔	Altri interventi di plastica sulle fasce, Estremità inferiore
83.88.21 ↔	Tenoplastica sostitutiva, Spalla e ascella	83.8A.30 ↔	Revisione di altra plastica con lembo con anastomosi microvascolare da muscolo o fascia, testa e collo
83.88.22 ↔	Tenoplastica sostitutiva, Braccio e gomito	83.8A.30 ↔	Revisione di altra plastica con lembo con anastomosi microvascolare da muscolo o fascia, testa e collo
83.88.23 ↔	Tenoplastica sostitutiva, Avambraccio	83.8A.31 ↔	Revisione di altra plastica con lembo con anastomosi microvascolare da muscolo o fascia, spalla e ascella
83.88.24 ↔	Tenoplastica sostitutiva, Parete toracica, addome e dorso	83.8A.31 ↔	Revisione di altra plastica con lembo con anastomosi microvascolare da muscolo o fascia, spalla e ascella
83.88.25 ↔	Tenoplastica sostitutiva, Regione inguinale e genitale e natiche	83.8A.32 ↔	Revisione di altra plastica con lembo con anastomosi microvascolare da muscolo o fascia, braccio e gomito
83.88.26 ↔	Tenoplastica sostitutiva, Estremità inferiore	83.8A.32 ↔	Revisione di altra plastica con lembo con anastomosi microvascolare da muscolo o fascia, braccio e gomito
83.88.29 ↔	Tenoplastica sostitutiva, Altra localizzazione	83.8A.32 ↔	Revisione di altra plastica con lembo con anastomosi microvascolare da muscolo o fascia, avambraccio
83.88.30 ↔	Creazione di un letto per l'innesto di tendini, Testa e collo	83.8A.33 ↔	Revisione di altra plastica con lembo con anastomosi microvascolare da muscolo o fascia, avambraccio
83.88.31 ↔	Creazione di un letto per l'innesto di tendini, Spalla e ascella	83.8A.34 ↔	Revisione di altra plastica con lembo con anastomosi microvascolare da muscolo o fascia, parete toracica, addome e dorso
83.88.32 ↔	Creazione di un letto per l'innesto di tendini, Braccio e gomito	83.8A.34 ↔	Revisione di altra plastica con lembo con anastomosi microvascolare da muscolo o fascia, parete toracica, addome e dorso
83.88.33 ↔	Creazione di un letto per l'innesto di tendini, Avambraccio	83.8A.35 ↔	Revisione di altra plastica con lembo con anastomosi microvascolare da muscolo o fascia, regione inguinale e genitale e natiche
83.88.34 ↔	Creazione di un letto per l'innesto di tendini, Parete toracica, addome e dorso	83.8A.35 ↔	Revisione di altra plastica con lembo con anastomosi microvascolare da muscolo o fascia, regione inguinale e genitale e natiche
83.88.35 ↔	Creazione di un letto per l'innesto di tendini, Regione inguinale e genitale e natiche	83.8A.36 ↔	Revisione di altra plastica con lembo con anastomosi microvascolare da muscolo o fascia, estremità inferiore
83.88.36 ↔	Creazione di un letto per l'innesto di tendini, Estremità inferiore	83.8A.36 ↔	Revisione di altra plastica con lembo con anastomosi microvascolare da muscolo o fascia, estremità inferiore
83.88.39 ↔	Creazione di un letto per l'innesto di tendini, Altra localizzazione	83.8A.39 ↔	Revisione di altra plastica con lembo con anastomosi microvascolare da muscolo o fascia, altra localizzazione
83.88.40 ↔	Tenodesi, Testa e collo		
83.88.41 ↔	Tenodesi, Spalla e ascella		
83.88.42 ↔	Tenodesi, Braccio e gomito		
83.88.43 ↔	Tenodesi, Avambraccio		
83.88.44 ↔	Tenodesi, Parete toracica, addome e dorso		
83.88.45 ↔	Tenodesi, Regione inguinale e genitale e natiche		
83.88.46 ↔	Tenodesi, Estremità inferiore		
83.88.49 ↔	Tenodesi, Altra localizzazione		
83.88.90 ↔	Altri interventi di plastica sui tendini, Testa e collo		
83.88.91 ↔	Altri interventi di plastica sui tendini, Spalla e ascella		
83.88.92 ↔	Altri interventi di plastica sui tendini, Braccio e gomito		
83.88.93 ↔	Altri interventi di plastica sui tendini, Avambraccio		
83.88.94 ↔	Altri interventi di plastica sui tendini, Parete toracica, addome e dorso		
83.88.95 ↔	Altri interventi di plastica sui tendini, Regione inguinale e genitale e natiche		
83.88.96 ↔	Altri interventi di plastica sui tendini, Estremità inferiore		
83.89.10 ↔	Allungamento, accorciamento o raddoppiamento di fascia, Testa e collo		

83.8A.39 ↔	Revisione di altra plastica con lembo con anastomosi microvascolare da muscolo o fascia, altra localizzazione	86.2A.3E ↔	Sbrigliamento chirurgico, di grande estensione, in altra sede
83.91.10 ↔	Lisi di aderenze di muscoli, tendini, fasce e borse, Testa e collo	86.41.11 ↔	Asportazione radicale e ampia di lesione o tessuto cutaneo e sottocutaneo, senza chiusura di ferita primaria, sul capo
83.91.11 ↔	Lisi di aderenze di muscoli, tendini, fasce e borse, Spalla e ascella	86.41.12 ↔	Asportazione radicale e ampia di lesione o tessuto cutaneo e sottocutaneo, senza chiusura di ferita primaria, sul collo
83.91.12 ↔	Lisi di aderenze di muscoli, tendini, fasce e borse, Braccio e gomito	86.41.13 ↔	Asportazione radicale e ampia di lesione o tessuto cutaneo e sottocutaneo, senza chiusura di ferita primaria, su spalla e ascella
83.91.13 ↔	Lisi di aderenze di muscoli, tendini, fasce e borse, Avambraccio	86.41.14 ↔	Asportazione radicale e ampia di lesione o tessuto cutaneo e sottocutaneo, senza chiusura di ferita primaria, su braccio e gomito
83.91.14 ↔	Lisi di aderenze di muscoli, tendini, fasce e borse, Parete toracica, addome e dorso	86.41.15 ↔	Asportazione radicale e ampia di lesione o tessuto cutaneo e sottocutaneo, senza chiusura di ferita primaria, sull'avambraccio
83.91.15 ↔	Lisi di aderenze di muscoli, tendini, fasce e borse, Regione inguinale e genitale e natiche	86.41.16 ↔	Asportazione radicale e ampia di lesione o tessuto cutaneo e sottocutaneo, senza chiusura di ferita primaria, sulla mano
83.91.16 ↔	Lisi di aderenze di muscoli, tendini, fasce e borse, Estremità inferiore	86.41.17 ↔	Asportazione radicale e ampia di lesione o tessuto cutaneo e sottocutaneo, senza chiusura di ferita primaria, su parete toracica e dorso
83.99.10 ↔	Altri interventi su tendini, Testa e collo	86.41.18 ↔	Asportazione radicale e ampia di lesione o tessuto cutaneo e sottocutaneo, senza chiusura di ferita primaria, sulla regione addominale e inguinale
83.99.11 ↔	Altri interventi su tendini, Spalla e ascella	86.41.1A ↔	Asportazione radicale e ampia di lesione o tessuto cutaneo e sottocutaneo, senza chiusura di ferita primaria, sulle natiche
83.99.12 ↔	Altri interventi su tendini, Braccio e gomito	86.41.1B ↔	Asportazione radicale e ampia di lesione o tessuto cutaneo e sottocutaneo, senza chiusura di ferita primaria, su coscia e ginocchio
83.99.13 ↔	Altri interventi su tendini, Avambraccio	86.41.1C ↔	Asportazione radicale e ampia di lesione o tessuto cutaneo e sottocutaneo, senza chiusura di ferita primaria, sulla gamba
83.99.14 ↔	Altri interventi su tendini, Parete toracica, addome e dorso	86.41.1D ↔	Asportazione radicale e ampia di lesione o tessuto cutaneo e sottocutaneo, senza chiusura di ferita primaria, sul piede
83.99.15 ↔	Altri interventi su tendini, Regione inguinale e genitale e natiche	86.42.11 ↔	Asportazione radicale e ampia di lesione o tessuto cutaneo e sottocutaneo, con chiusura di ferita primaria, sul capo
83.99.16 ↔	Altri interventi su tendini, Estremità inferiore	86.42.12 ↔	Asportazione radicale e ampia di lesione o tessuto cutaneo e sottocutaneo, con chiusura di ferita primaria, sul collo
83.99.20 ↔	Altri interventi su muscoli, fasce e borse, Testa e collo	86.42.13 ↔	Asportazione radicale e ampia di lesione o tessuto cutaneo e sottocutaneo, con chiusura di ferita primaria, su spalla e ascella
83.99.21 ↔	Altri interventi su muscoli, fasce e borse, Spalla e ascella	86.42.14 ↔	Asportazione radicale e ampia di lesione o tessuto cutaneo e sottocutaneo, con chiusura di ferita primaria, su braccio e gomito
83.99.22 ↔	Altri interventi su muscoli, fasce e borse, Braccio e gomito	86.42.15 ↔	Asportazione radicale e ampia di lesione o tessuto cutaneo e sottocutaneo, con chiusura di ferita primaria, sull'avambraccio
83.99.23 ↔	Altri interventi su muscoli, fasce e borse, Avambraccio	86.42.16 ↔	Asportazione radicale e ampia di lesione o tessuto cutaneo e sottocutaneo, con chiusura di ferita primaria, sulla mano
83.99.24 ↔	Altri interventi su muscoli, fasce e borse, Parete toracica, addome e dorso	86.42.17 ↔	Asportazione radicale e ampia di lesione o tessuto cutaneo e sottocutaneo, con chiusura di ferita primaria, su parete toracica e dorso
83.99.25 ↔	Altri interventi su muscoli, fasce e borse, Regione inguinale e genitale e natiche	86.42.18 ↔	Asportazione radicale e ampia di lesione o tessuto cutaneo e sottocutaneo, con chiusura di ferita primaria, sulla regione addominale e inguinale
83.99.26 ↔	Altri interventi su muscoli, fasce e borse, Estremità inferiore	86.42.1A ↔	Asportazione radicale e ampia di lesione o tessuto cutaneo e sottocutaneo, con chiusura di ferita primaria, sulle natiche
83.99.30 ↔	Revisione senza sostituzione di stimolatore dei muscoli scheletrici	86.42.1B ↔	Asportazione radicale e ampia di lesione o tessuto cutaneo e sottocutaneo, con chiusura di ferita primaria, su coscia e ginocchio
85.D2 ↔	Impianto di protesi mammaria per aumento del volume	86.42.1C ↔	Asportazione radicale e ampia di lesione o tessuto cutaneo e sottocutaneo, con chiusura di ferita primaria, sulla gamba
85.E0 ↔	Impianto di protesi mammaria, NAS		
85.E1 ↔	Impianto di protesi mammaria, per ricostruzione primaria		
85.E2 ↔	Impianto di protesi mammaria, per ricostruzione secondaria		
85.E9 ↔	Impianto di protesi mammaria, altro		
85.G4.12 ↔	Ricostruzione del capezzolo con lembo locale		
85.G5.12 ↔	Ricostruzione dell'areola con lembo locale		
85.H0 ↔	Innesto cutaneo libero e sostituzione permanente di cute della mammella, NAS		
85.H1 ↔	Innesto a tutto spessore nella mammella		
85.H2 ↔	Innesto frazionato nella mammella		
85.H9 ↔	Innesto cutaneo libero e sostituzione permanente di cute della mammella, altro		
85.K6.13 ↔	Revisione di plastica con lembo miocutaneo e cutaneo-adiposo della mammella, con nuova confezione e correzione dell'anastomosi vascolare		
85.K6.13 ↔	Revisione di plastica con lembo miocutaneo e cutaneo-adiposo della mammella, con nuova confezione e correzione dell'anastomosi vascolare		
86.2A.31 ↔	Sbrigliamento chirurgico, di grande estensione, sul capo		
86.2A.36 ↔	Sbrigliamento chirurgico, di grande estensione, sulla mano		
86.2A.3D ↔	Sbrigliamento chirurgico, di grande estensione, sul piede		

86.42.1D ↔	Asportazione radicale e ampia di lesione o tessuto cutaneo e sottocutaneo, con chiusura di ferita primaria, sul piede	86.6A.18 ↔	Innesto cutaneo autologo a tutto spessore, piccolo, sulla regione addominale e inguinale
86.43.11 ↔	Asportazione radicale e ampia di lesione o tessuto cutaneo e sottocutaneo, con copertura plastica, sul capo	86.6A.1A ↔	Innesto cutaneo autologo a tutto spessore, piccolo, sulle natiche
86.43.12 ↔	Asportazione radicale e ampia di lesione o tessuto cutaneo e sottocutaneo, con copertura plastica, sul collo	86.6A.1A ↔	Innesto cutaneo autologo a tutto spessore, piccolo, sulle natiche
86.43.13 ↔	Asportazione radicale e ampia di lesione o tessuto cutaneo e sottocutaneo, con copertura plastica, su spalla e ascella	86.6A.1B ↔	Innesto cutaneo autologo a tutto spessore, piccolo, su coscia e ginocchio
86.43.14 ↔	Asportazione radicale e ampia di lesione o tessuto cutaneo e sottocutaneo, con copertura plastica, su braccio e gomito	86.6A.1B ↔	Innesto cutaneo autologo a tutto spessore, piccolo, su coscia e ginocchio
86.43.15 ↔	Asportazione radicale e ampia di lesione o tessuto cutaneo e sottocutaneo, con copertura plastica, sull'avambraccio	86.6A.1C ↔	Innesto cutaneo autologo a tutto spessore, piccolo, sulla gamba
86.43.16 ↔	Asportazione radicale e ampia di lesione o tessuto cutaneo e sottocutaneo, con copertura plastica, sulla mano	86.6A.1C ↔	Innesto cutaneo autologo a tutto spessore, piccolo, sulla gamba
86.43.17 ↔	Asportazione radicale e ampia di lesione o tessuto cutaneo e sottocutaneo, con copertura plastica, su parete toracica e dorso	86.6A.1D ↔	Innesto cutaneo autologo a tutto spessore, piccolo, sul piede
86.43.18 ↔	Asportazione radicale e ampia di lesione o tessuto cutaneo e sottocutaneo, con copertura plastica, sulla regione addominale e inguinale	86.6A.1D ↔	Innesto cutaneo autologo a tutto spessore, piccolo, sul piede
86.43.1A ↔	Asportazione radicale e ampia di lesione o tessuto cutaneo e sottocutaneo, con copertura plastica, sulle natiche	86.6A.21 ↔	Innesto cutaneo autologo a tutto spessore, ampio, sul capo
86.43.1B ↔	Asportazione radicale e ampia di lesione o tessuto cutaneo e sottocutaneo, con copertura plastica, su coscia e ginocchio	86.6A.21 ↔	Innesto cutaneo autologo a tutto spessore, ampio, sul capo
86.43.1C ↔	Asportazione radicale e ampia di lesione o tessuto cutaneo e sottocutaneo, con copertura plastica, sulla gamba	86.6A.22 ↔	Innesto cutaneo autologo a tutto spessore, ampio, sul collo
86.43.1D ↔	Asportazione radicale e ampia di lesione o tessuto cutaneo e sottocutaneo, con copertura plastica, sul piede	86.6A.22 ↔	Innesto cutaneo autologo a tutto spessore, ampio, sul collo
86.69 ↔	Innesto cutaneo libero e sostituzione permanente di pelle, altro	86.6A.23 ↔	Innesto cutaneo autologo a tutto spessore, ampio, su spalla e ascella
86.6A.11 ↔	Innesto cutaneo autologo a tutto spessore, piccolo, sul capo	86.6A.23 ↔	Innesto cutaneo autologo a tutto spessore, ampio, su spalla e ascella
86.6A.11 ↔	Innesto cutaneo autologo a tutto spessore, piccolo, sul capo	86.6A.24 ↔	Innesto cutaneo autologo a tutto spessore, ampio, su braccio e gomito
86.6A.12 ↔	Innesto cutaneo autologo a tutto spessore, piccolo, sul collo	86.6A.24 ↔	Innesto cutaneo autologo a tutto spessore, ampio, su braccio e gomito
86.6A.12 ↔	Innesto cutaneo autologo a tutto spessore, piccolo, sul collo	86.6A.25 ↔	Innesto cutaneo autologo a tutto spessore, ampio, sull'avambraccio
86.6A.13 ↔	Innesto cutaneo autologo a tutto spessore, piccolo, su spalla e ascella	86.6A.25 ↔	Innesto cutaneo autologo a tutto spessore, ampio, sull'avambraccio
86.6A.13 ↔	Innesto cutaneo autologo a tutto spessore, piccolo, su spalla e ascella	86.6A.26 ↔	Innesto cutaneo autologo a tutto spessore, ampio, sulla mano
86.6A.14 ↔	Innesto cutaneo autologo a tutto spessore, piccolo, su braccio e gomito	86.6A.26 ↔	Innesto cutaneo autologo a tutto spessore, ampio, sulla mano
86.6A.14 ↔	Innesto cutaneo autologo a tutto spessore, piccolo, su braccio e gomito	86.6A.27 ↔	Innesto cutaneo autologo a tutto spessore, ampio, su parete toracica e dorso
86.6A.15 ↔	Innesto cutaneo autologo a tutto spessore, piccolo, sull'avambraccio	86.6A.27 ↔	Innesto cutaneo autologo a tutto spessore, ampio, su parete toracica e dorso
86.6A.15 ↔	Innesto cutaneo autologo a tutto spessore, piccolo, sull'avambraccio	86.6A.28 ↔	Innesto cutaneo autologo a tutto spessore, ampio, sulla regione addominale e inguinale
86.6A.16 ↔	Innesto cutaneo autologo a tutto spessore, piccolo, sulla mano	86.6A.28 ↔	Innesto cutaneo autologo a tutto spessore, ampio, sulla regione addominale e inguinale
86.6A.16 ↔	Innesto cutaneo autologo a tutto spessore, piccolo, sulla mano	86.6A.2A ↔	Innesto cutaneo autologo a tutto spessore, ampio, sulle natiche
86.6A.17 ↔	Innesto cutaneo autologo a tutto spessore, piccolo, su parete toracica e dorso	86.6A.2A ↔	Innesto cutaneo autologo a tutto spessore, ampio, sulle natiche
86.6A.17 ↔	Innesto cutaneo autologo a tutto spessore, piccolo, su parete toracica e dorso	86.6A.2B ↔	Innesto cutaneo autologo a tutto spessore, ampio, sul coscia e ginocchio
86.6A.18 ↔	Innesto cutaneo autologo a tutto spessore, piccolo, sulla regione addominale e inguinale	86.6A.2B ↔	Innesto cutaneo autologo a tutto spessore, ampio, sul coscia e ginocchio
		86.6A.2C ↔	Innesto cutaneo autologo a tutto spessore, ampio, sulla gamba
		86.6A.2C ↔	Innesto cutaneo autologo a tutto spessore, ampio, sulla gamba
		86.6A.2D ↔	Innesto cutaneo autologo a tutto spessore, ampio, sul piede
		86.6A.2D ↔	Innesto cutaneo autologo a tutto spessore, ampio, sul piede
		86.6B.11 ↔	Innesto cutaneo autologo a spessore parziale, piccolo, sul capo
		86.6B.12 ↔	Innesto cutaneo autologo a spessore parziale, piccolo, sul collo

- 86.6B.13 ↔ Innesto cutaneo autologo a spessore parziale, piccolo, su spalla e ascella
- 86.6B.14 ↔ Innesto cutaneo autologo a spessore parziale, piccolo, su braccio e gomito
- 86.6B.15 ↔ Innesto cutaneo autologo a spessore parziale, piccolo, sull'avambraccio
- 86.6B.16 ↔ Innesto cutaneo autologo a spessore parziale, piccolo, sulla mano
- 86.6B.16 ↔ Innesto cutaneo autologo a spessore parziale, piccolo, sulla mano
- 86.6B.17 ↔ Innesto cutaneo autologo a spessore parziale, piccolo, su parete toracica e dorso
- 86.6B.18 ↔ Innesto cutaneo autologo a spessore parziale, piccolo, sulla regione addominale e inguinale
- 86.6B.1A ↔ Innesto cutaneo autologo a spessore parziale, piccolo, sulle natiche
- 86.6B.1B ↔ Innesto cutaneo autologo a spessore parziale, piccolo, su coscia e ginocchio
- 86.6B.1C ↔ Innesto cutaneo autologo a spessore parziale, piccolo, sulla gamba
- 86.6B.1D ↔ Innesto cutaneo autologo a spessore parziale, piccolo, sul piede
- 86.6B.21 ↔ Innesto cutaneo autologo a spessore parziale, ampio, sul capo
- 86.6B.22 ↔ Innesto cutaneo autologo a spessore parziale, ampio, sul collo
- 86.6B.23 ↔ Innesto cutaneo autologo a spessore parziale, ampio, su spalla e ascella
- 86.6B.24 ↔ Innesto cutaneo autologo a spessore parziale, ampio, su braccio e gomito
- 86.6B.25 ↔ Innesto cutaneo autologo a spessore parziale, ampio, sull'avambraccio
- 86.6B.26 ↔ Innesto cutaneo autologo a spessore parziale, ampio, sulla mano
- 86.6B.26 ↔ Innesto cutaneo autologo a spessore parziale, ampio, sulla mano
- 86.6B.27 ↔ Innesto cutaneo autologo a spessore parziale, ampio, su parete toracica e dorso
- 86.6B.28 ↔ Innesto cutaneo autologo a spessore parziale, ampio, sulla regione addominale e inguinale
- 86.6B.2A ↔ Innesto cutaneo autologo a spessore parziale, ampio, sulle natiche
- 86.6B.2B ↔ Innesto cutaneo autologo a spessore parziale, ampio, sul coscia e ginocchio
- 86.6B.2C ↔ Innesto cutaneo autologo a spessore parziale, ampio, sulla gamba
- 86.6B.2D ↔ Innesto cutaneo autologo a spessore parziale, ampio, sul piede
- 86.7A.21 ↔ Plastica di allungamento, ampia, sul capo
- 86.7A.26 ↔ Plastica di allungamento, ampia, sulla mano
- 86.7A.26 ↔ Plastica di allungamento, ampia, sulla mano
- 86.7A.2D ↔ Plastica di allungamento, ampia, sul piede
- 86.7A.2E ↔ Plastica di allungamento, ampia, di altra sede
- 86.7A.31 ↔ Plastica di avanzamento e rotazione, piccola, sul capo
- 86.7A.31 ↔ Plastica di avanzamento e rotazione, piccola, sul capo
- 86.7A.36 ↔ Plastica di avanzamento e rotazione, piccola, sulla mano
- 86.7A.36 ↔ Plastica di avanzamento e rotazione, piccola, sulla mano
- 86.7A.3D ↔ Plastica di avanzamento e rotazione, piccola, sul piede
- 86.7A.3D ↔ Plastica di avanzamento e rotazione, piccola, sul piede
- 86.7A.3E ↔ Plastica di avanzamento e rotazione, piccola, in altra sede
- 86.7A.3E ↔ Plastica di avanzamento e rotazione, piccola, in altra sede
- 86.7A.41 ↔ Plastica di avanzamento e rotazione, ampia, sul capo
- 86.7A.46 ↔ Plastica di avanzamento e rotazione, ampia, sulla mano
- 86.7A.46 ↔ Plastica di avanzamento e rotazione, ampia, sulla mano
- 86.7A.4D ↔ Plastica di avanzamento e rotazione, ampia, sul piede
- 86.7A.4E ↔ Plastica di avanzamento e rotazione, ampia, in altra sede
- 86.7A.51 ↔ Plastica di trasposizione (VY), piccola, sul capo
- 86.7A.51 ↔ Plastica di trasposizione (VY), piccola, sul capo
- 86.7A.56 ↔ Plastica di trasposizione (VY), piccola, sulla mano
- 86.7A.56 ↔ Plastica di trasposizione (VY), piccola, sulla mano
- 86.7A.5D ↔ Plastica di trasposizione (VY), piccola, sul piede
- 86.7A.5D ↔ Plastica di trasposizione (VY), piccola, sul piede
- 86.7A.5E ↔ Plastica di trasposizione (VY), piccola, in altra sede
- 86.7A.5E ↔ Plastica di trasposizione (VY), piccola, in altra sede
- 86.7A.61 ↔ Plastica di trasposizione (VY), ampia, sul capo
- 86.7A.66 ↔ Plastica di trasposizione (VY), ampia, sulla mano
- 86.7A.66 ↔ Plastica di trasposizione (VY), ampia, sulla mano
- 86.7A.6D ↔ Plastica di trasposizione (VY), ampia, sul piede
- 86.7A.6E ↔ Plastica di trasposizione (VY), ampia, in altra sede
- 86.7A.71 ↔ Plastica con lembo ad isola, piccola, sul capo
- 86.7A.71 ↔ Plastica con lembo ad isola, piccola, sul capo
- 86.7A.76 ↔ Plastica con lembo ad isola, piccola, sulla mano
- 86.7A.76 ↔ Plastica con lembo ad isola, piccola, sulla mano
- 86.7A.7D ↔ Plastica con lembo ad isola, piccola, sul piede
- 86.7A.7D ↔ Plastica con lembo ad isola, piccola, sul piede
- 86.7A.7E ↔ Plastica con lembo ad isola, piccola, in altra sede
- 86.7A.7E ↔ Plastica con lembo ad isola, piccola, in altra sede
- 86.7A.81 ↔ Plastica con lembo ad isola, ampia, sul capo
- 86.7A.86 ↔ Plastica con lembo ad isola, ampia, sulla mano
- 86.7A.86 ↔ Plastica con lembo ad isola, ampia, sulla mano
- 86.7A.8D ↔ Plastica con lembo ad isola, ampia, sul piede
- 86.7A.8E ↔ Plastica con lembo ad isola, ampia, in altra sede
- 86.7A.91 ↔ Plastica con lembo locale su pelle e tessuto sottocutaneo, altra, sul capo
- 86.7A.96 ↔ Plastica con lembo locale su pelle e tessuto sottocutaneo, altra, sulla mano
- 86.7A.96 ↔ Plastica con lembo locale su pelle e tessuto sottocutaneo, altra, sulla mano
- 86.7A.9D ↔ Plastica con lembo locale su pelle e tessuto sottocutaneo, altra, sul piede
- 86.7A.9E ↔ Plastica con lembo locale su pelle e tessuto sottocutaneo, altra, di altra sede
- 86.7A.B6 ↔ Plastica a Z, ampia, sulla mano
- 86.7A.B6 ↔ Plastica a Z, ampia, sulla mano
- 86.7A.D6 ↔ Plastica a W, ampia, sulla mano
- 86.7A.D6 ↔ Plastica a W, ampia, sulla mano
- 86.7B.11 ↔ Plastica con lembo regionale pedunculato, sul capo
- 86.7B.12 ↔ Plastica con lembo regionale pedunculato, sul collo
- 86.7B.13 ↔ Plastica con lembo regionale pedunculato, su spalla e ascella
- 86.7B.14 ↔ Plastica con lembo regionale pedunculato, su braccio e gomito
- 86.7B.15 ↔ Plastica con lembo regionale pedunculato, sull'avambraccio
- 86.7B.16 ↔ Plastica con lembo regionale pedunculato, sulla mano
- 86.7B.17 ↔ Plastica con lembo regionale pedunculato, su parete toracica e dorso
- 86.7B.18 ↔ Plastica con lembo regionale pedunculato, sulla regione addominale e inguinale
- 86.7B.1A ↔ Plastica con lembo regionale pedunculato, sulle natiche
- 86.7B.1B ↔ Plastica con lembo regionale pedunculato, su coscia e ginocchio
- 86.7B.1C ↔ Plastica con lembo regionale pedunculato, sulla gamba
- 86.7B.1D ↔ Plastica con lembo regionale pedunculato, sul piede
- 86.7C.11 ↔ Plastica con lembo a distanza pedunculato, sul capo
- 86.7C.12 ↔ Plastica con lembo a distanza pedunculato, sul collo

86.7C.13 ↔	Plastica con lembo a distanza peduncolato, su spalla e ascella	86.7E.3D ↔	Revisione di plastica con lembo a distanza peduncolato, sul piede
86.7C.14 ↔	Plastica con lembo a distanza peduncolato, su braccio e gomito	86.7E.3E ↔	Revisione di plastica con lembo a distanza peduncolato, in altra sede
86.7C.15 ↔	Plastica con lembo a distanza peduncolato, sull'avambraccio	86.7E.3E ↔	Revisione di plastica con lembo a distanza peduncolato, in altra sede
86.7C.16 ↔	Plastica con lembo a distanza peduncolato, sulla mano	86.7E.41 ↔	Revisione di plastica con lembo libero con anastomosi microvascolare, sul capo
86.7C.17 ↔	Plastica con lembo a distanza peduncolato, su parete toracica e dorso	86.7E.41 ↔	Revisione di plastica con lembo libero con anastomosi microvascolare, sul capo
86.7C.18 ↔	Plastica con lembo a distanza peduncolato, sulla regione addominale e inguinale	86.7E.46 ↔	Revisione di plastica con lembo libero con anastomosi microvascolare, sulla mano
86.7C.1A ↔	Plastica con lembo a distanza peduncolato, sulle natiche	86.7E.46 ↔	Revisione di plastica con lembo libero con anastomosi microvascolare, sulla mano
86.7C.1B ↔	Plastica con lembo a distanza peduncolato, su coscia e ginocchio	86.7E.4D ↔	Revisione di plastica con lembo libero con anastomosi microvascolare, sul piede
86.7C.1C ↔	Plastica con lembo a distanza peduncolato, sulla gamba	86.7E.4D ↔	Revisione di plastica con lembo libero con anastomosi microvascolare, sul piede
86.7C.1D ↔	Plastica con lembo a distanza peduncolato, sul piede	86.7E.4E ↔	Revisione di plastica con lembo libero con anastomosi microvascolare, in altra sede
86.7D.11 ↔	Plastica con lembo libero con anastomosi microvascolare, sul capo	86.7E.4E ↔	Revisione di plastica con lembo libero con anastomosi microvascolare, in altra sede
86.7D.12 ↔	Plastica con lembo libero con anastomosi microvascolare, sul collo	86.84.21 ↔	Correzione di cicatrice o briglia retrattile della cute, sul capo
86.7D.13 ↔	Plastica con lembo libero con anastomosi microvascolare, su spalla e ascella	86.84.26 ↔	Correzione di cicatrice o briglia retrattile della cute, sulla mano
86.7D.14 ↔	Plastica con lembo libero con anastomosi microvascolare, su braccio e gomito	86.84.2D ↔	Correzione di cicatrice o briglia retrattile della cute, sul piede
86.7D.15 ↔	Plastica con lembo libero con anastomosi microvascolare, sull'avambraccio	86.84.2E ↔	Correzione di cicatrice o briglia retrattile della cute, di altra sede
86.7D.16 ↔	Plastica con lembo libero con anastomosi microvascolare, sulla mano	86.88.A1 ↔	Copertura dei tessuti molli con cheratinociti coltivati, piccola, sul capo
86.7D.16 ↔	Plastica con lembo libero con anastomosi microvascolare, sulla mano	86.88.A6 ↔	Copertura dei tessuti molli con cheratinociti coltivati, piccola, sulla mano
86.7D.17 ↔	Plastica con lembo libero con anastomosi microvascolare, su parete toracica e dorso	86.88.AD ↔	Copertura dei tessuti molli con cheratinociti coltivati, piccola, sul piede
86.7D.18 ↔	Plastica con lembo libero con anastomosi microvascolare, sulla regione addominale e inguinale	86.88.AE ↔	Copertura dei tessuti molli con cheratinociti coltivati, piccola, di altra sede
86.7D.1A ↔	Plastica con lembo libero con anastomosi microvascolare, sulle natiche	86.88.B1 ↔	Copertura dei tessuti molli con cheratinociti coltivati, ampia, sul capo
86.7D.1B ↔	Plastica con lembo libero con anastomosi microvascolare, su coscia e ginocchio	86.88.B6 ↔	Copertura dei tessuti molli con cheratinociti coltivati, ampia, sulla mano
86.7D.1C ↔	Plastica con lembo libero con anastomosi microvascolare, sulla gamba	86.88.BD ↔	Copertura dei tessuti molli con cheratinociti coltivati, ampia, sul piede
86.7D.1D ↔	Plastica con lembo libero con anastomosi microvascolare, sul piede	86.88.BE ↔	Copertura dei tessuti molli con cheratinociti coltivati, ampia, di altra sede
86.7E.21 ↔	Revisione di plastica con lembo regionale peduncolato, sul capo	86.88.D1 ↔	Copertura temporanea dei tessuti molli con materiale alloplastico, ampia, sul capo
86.7E.21 ↔	Revisione di plastica con lembo regionale peduncolato, sul capo	86.88.D6 ↔	Copertura temporanea dei tessuti molli con materiale alloplastico, ampia, sulla mano
86.7E.26 ↔	Revisione di plastica con lembo regionale peduncolato, sulla mano	86.88.DD ↔	Copertura temporanea dei tessuti molli con materiale alloplastico, ampia, sul piede
86.7E.26 ↔	Revisione di plastica con lembo regionale peduncolato, sulla mano	86.88.DE ↔	Copertura temporanea dei tessuti molli con materiale alloplastico, ampia, in altra sede
86.7E.2D ↔	Revisione di plastica con lembo regionale peduncolato, sul piede	86.88.E1 ↔	Copertura temporanea dei tessuti molli tramite cute allogena, piccola, sul capo
86.7E.2D ↔	Revisione di plastica con lembo regionale peduncolato, sul piede	86.88.E6 ↔	Copertura temporanea dei tessuti molli tramite cute allogena, piccola, sulla mano
86.7E.2E ↔	Revisione di plastica con lembo regionale peduncolato, in altra sede	86.88.ED ↔	Copertura temporanea dei tessuti molli tramite cute allogena, piccola, sul piede
86.7E.2E ↔	Revisione di plastica con lembo regionale peduncolato, in altra sede	86.88.EE ↔	Copertura temporanea dei tessuti molli tramite cute allogena, piccola, in altra sede
86.7E.31 ↔	Revisione di plastica con lembo a distanza peduncolato, sul capo	86.88.F1 ↔	Copertura temporanea dei tessuti molli tramite cute allogena, ampia, sul capo
86.7E.31 ↔	Revisione di plastica con lembo a distanza peduncolato, sul capo	86.88.F6 ↔	Copertura temporanea dei tessuti molli tramite cute allogena, ampia, sulla mano
86.7E.36 ↔	Revisione di plastica con lembo a distanza peduncolato, sulla mano	86.88.FD ↔	Copertura temporanea dei tessuti molli tramite cute allogena, ampia, sul piede
86.7E.36 ↔	Revisione di plastica con lembo a distanza peduncolato, sulla mano	86.88.FE ↔	Copertura temporanea dei tessuti molli tramite cute allogena, ampia, in altra sede
86.7E.3D ↔	Revisione di plastica con lembo a distanza peduncolato, sul piede		

86.88.G1 ↔ Copertura temporanea dei tessuti molli tramite cute xenogenica, piccola, sul capo	86.88.17 ↔ Impianto o sostituzione operativi di sistema per terapia a pressione negativa in anestesia regionale o generale, profondi, sul dorso (da cervicale a sacrale)
86.88.G6 ↔ Copertura temporanea dei tessuti molli tramite cute xenogenica, piccola, sulla mano	86.88.18 ↔ Impianto o sostituzione operativi di sistema per terapia a pressione negativa in anestesia regionale o generale, profondi, su pelvi, vulva e perineo
86.88.GD ↔ Copertura temporanea dei tessuti molli tramite cute xenogenica, piccola, sul piede	86.91 ↔ Asportazione di cute per innesto
86.88.GE ↔ Copertura temporanea dei tessuti molli tramite cute xenogenica, piccola, in altra sede	86.93.09 ↔ Inserzione di espansore tissutale, altro
86.88.H1 ↔ Copertura temporanea dei tessuti molli tramite cute xenogenica, ampia, sul capo	86.93.09 ↔ Inserzione di espansore tissutale, altro
86.88.H6 ↔ Copertura temporanea dei tessuti molli tramite cute xenogenica, ampia, sulla mano	86.93.21 ↔ Inserzione di espansore tissutale, sul capo
86.88.HD ↔ Copertura temporanea dei tessuti molli tramite cute xenogenica, ampia, sul piede	86.93.21 ↔ Inserzione di espansore tissutale, sul capo
86.88.HE ↔ Copertura temporanea dei tessuti molli tramite cute xenogenica, ampia, in altra sede	86.93.26 ↔ Inserzione di espansore tissutale, sulla mano
86.88.I1 ↔ Impianto o sostituzione operativi di sistema per terapia a pressione negativa in anestesia regionale o generale, profondi, su ossa e articolazioni delle estremità	86.93.26 ↔ Inserzione di espansore tissutale, sulla mano
86.88.I2 ↔ Impianto o sostituzione operativi di sistema per terapia a pressione negativa in anestesia regionale o generale, profondi, su torace, mediastino e sterno	86.93.2D ↔ Inserzione di espansore tissutale, sul piede
86.88.I3 ↔ Impianto o sostituzione operativi di sistema per terapia a pressione negativa in anestesia regionale o generale, sull'addome aperto	86.93.2D ↔ Inserzione di espansore tissutale, sul piede
86.88.I4 ↔ Impianto o sostituzione operativi di sistema per terapia a pressione negativa in anestesia regionale o generale, endoretale	86.93.2E ↔ Inserzione di espansore tissutale, di altra sede
86.88.I5 ↔ Impianto o sostituzione operativi di sistema per terapia a pressione negativa in anestesia regionale o generale, su pelle e tessuto sottocutaneo	86.93.2E ↔ Inserzione di espansore tissutale, di altra sede
86.88.I6 ↔ Impianto o sostituzione operativi di sistema per terapia a pressione negativa in anestesia regionale o generale, in altra sede	86.A2.11 ↔ Copertura temporanea dei tessuti molli tramite membrana riassorbibile per idrolisi, piccola, sul capo
	86.A2.16 ↔ Copertura temporanea dei tessuti molli tramite membrana riassorbibile per idrolisi, piccola, sulla mano
	86.A2.1D ↔ Copertura temporanea dei tessuti molli tramite membrana riassorbibile per idrolisi, piccola, sul piede
	86.A2.21 ↔ Copertura temporanea dei tessuti molli tramite membrana riassorbibile per idrolisi, ampia, sul capo
	86.A2.26 ↔ Copertura temporanea dei tessuti molli tramite membrana riassorbibile per idrolisi, ampia, sulla mano
	86.A2.2D ↔ Copertura temporanea dei tessuti molli tramite membrana riassorbibile per idrolisi, ampia, sul piede

Procedura F21-4

85.2C.12 ‡↔ Sbrigliamento chirurgico della mammella per mezzo di asportazione in anestesia locale per infiltrazione, regionale o generale, ampio	86.2A.26 ‡↔ Sbrigliamento chirurgico, di media estensione, sulla mano
85.2C.32 ‡↔ Sbrigliamento della mammella, senza asportazione, in anestesia locale per infiltrazione, regionale o generale, ampio	86.2A.2D ‡↔ Sbrigliamento chirurgico, di media estensione, sul piede
86.2A.21 ‡↔ Sbrigliamento chirurgico, di media estensione, sul capo	86.2A.2E ‡↔ Sbrigliamento chirurgico, di media estensione, in altra sede

Procedura F21-5

86.0B.11 ‡↔ Impianto di sistema di somministrazione farmacologica nella cute e nel tessuto sottocutaneo

Procedura F21-6

86.88.I1 ↔ Impianto o sostituzione operativi di sistema per terapia a pressione negativa in anestesia regionale o generale, profondi, su ossa e articolazioni delle estremità	86.88.I5 ↔ Impianto o sostituzione operativi di sistema per terapia a pressione negativa in anestesia regionale o generale, su pelle e tessuto sottocutaneo
86.88.I2 ↔ Impianto o sostituzione operativi di sistema per terapia a pressione negativa in anestesia regionale o generale, profondi, su torace, mediastino e sterno	86.88.I6 ↔ Impianto o sostituzione operativi di sistema per terapia a pressione negativa in anestesia regionale o generale, in altra sede
86.88.I3 ↔ Impianto o sostituzione operativi di sistema per terapia a pressione negativa in anestesia regionale o generale, sull'addome aperto	86.88.I7 ↔ Impianto o sostituzione operativi di sistema per terapia a pressione negativa in anestesia regionale o generale, profondi, sul dorso (da cervicale a sacrale)
86.88.I4 ↔ Impianto o sostituzione operativi di sistema per terapia a pressione negativa in anestesia regionale o generale, endoretale	86.88.I8 ↔ Impianto o sostituzione operativi di sistema per terapia a pressione negativa in anestesia regionale o generale, profondi, su pelvi, vulva e perineo

Procedura F21-7

86.6B.21 ↔ Innesto cutaneo autologo a spessore parziale, ampio, sul capo	86.6B.28 ↔ Innesto cutaneo autologo a spessore parziale, ampio, sulla regione addominale e inguinale
86.6B.22 ↔ Innesto cutaneo autologo a spessore parziale, ampio, sul collo	86.6B.2A ↔ Innesto cutaneo autologo a spessore parziale, ampio, sulle natiche
86.6B.23 ↔ Innesto cutaneo autologo a spessore parziale, ampio, su spalla e ascella	86.6B.2B ↔ Innesto cutaneo autologo a spessore parziale, ampio, sul coscia e ginocchio
86.6B.24 ↔ Innesto cutaneo autologo a spessore parziale, ampio, su braccio e gomito	86.6B.2C ↔ Innesto cutaneo autologo a spessore parziale, ampio, sulla gamba
86.6B.25 ↔ Innesto cutaneo autologo a spessore parziale, ampio, sull'avambraccio	86.6B.2D ↔ Innesto cutaneo autologo a spessore parziale, ampio, sul piede
86.6B.27 ↔ Innesto cutaneo autologo a spessore parziale, ampio, su parete toracica e dorso	

ADRG F24**Angioplastica coronarica percutanea (PTCA)**

Procedura nella tabella F24-5 o procedura nella tabella F24-6

DRG F24A**Angioplastica coronarica percutanea (PTCA) con intervento in più tempi o procedure complicanti, e CC estremamente gravi, o diagnosi specifica o procedura specifica**

(Di cui almeno due trattamenti, che sono temporalmente distanti di almeno un giorno nella nella [di cui almeno due procedure nella tabella F24-5] o (Procedure complicanti o diagnosi principale nella tabella F24-1 e PCCL > 3 o diagnosi nella tabella F24-2) e durata del soggiorno > 1 giorno) e ((di cui almeno due trattamenti, che sono temporalmente distanti di almeno un giorno nella nella [di cui almeno due procedure nella tabella F24-5] o Procedure complicanti) e PCCL > 3 o procedura nella tabella F24-7 o procedura nella tabella F24-8 o diagnosi nella tabella F24-2)

DRG F24B**Angioplastica coronarica percutanea (PTCA) con intervento in più tempi o procedure complicanti o diagnosi specifica con CC estremamente gravi con tre o più stent e insufficienza globale**

Di cui almeno due trattamenti, che sono temporalmente distanti di almeno un giorno nella nella [di cui almeno due procedure nella tabella F24-5] o (Procedure complicanti o diagnosi principale nella tabella F24-1 e PCCL > 3 o diagnosi nella tabella F24-2) e durata del soggiorno > 1 giorno o (di cui almeno due procedure nella tabella F24-9 o procedura nella tabella F24-10 o procedura nella tabella F24-11 o procedura nella tabella F24-12) e (di cui almeno tre procedure nella tabella F24-9 o procedura nella tabella F24-13 o procedura nella tabella F24-12) e (diagnosi nella tabella F24-3 e diagnosi nella tabella F24-4)

DRG F24C**Angioplastica coronarica percutanea (PTCA) con tre o più stent o procedura complessa o con due stent o con diagnosi complicante o età < 16 anni e insufficienza globale**

(Di cui almeno due procedure nella tabella F24-9 o procedura nella tabella F24-10 o procedura nella tabella F24-11 o procedura nella tabella F24-12) e (di cui almeno tre procedure nella tabella F24-9 o procedura nella tabella F24-13 o procedura nella tabella F24-12) o (di cui almeno due procedure nella tabella F24-9 o procedura nella tabella F24-10 o procedura nella tabella F24-11 o procedura nella tabella F24-12) e (diagnosi nella tabella F24-3 e diagnosi nella tabella F24-4) o (diagnosi principale nella tabella F24-1 o Età < 16 anni) e (diagnosi nella tabella F24-3 e diagnosi nella tabella F24-4)

DRG F24D**Angioplastica coronarica percutanea (PTCA) con due stent**

Di cui almeno due procedure nella tabella F24-9 o procedura nella tabella F24-10 o procedura nella tabella F24-11 o procedura nella tabella F24-12

DRG F24E**Angioplastica coronarica percutanea (PTCA) con diagnosi complicante o età < 16 anni**

Diagnosi principale nella tabella F24-1 o Età < 16 anni

DRG F24F**Angioplastica coronarica percutanea (PTCA), età > 15 anni****Diagnosi F24-1**

I21.0	Infarto miocardico acuto transmurale della parete anteriore	I23.4	Rottura delle corde tendinee come complicanza in atto susseguente ad infarto miocardico acuto
I21.1	Infarto miocardico acuto transmurale della parete inferiore	I23.5	Rottura del muscolo papillare come complicanza in atto susseguente ad infarto miocardico acuto
I21.2	Infarto miocardico acuto transmurale di altre sedi	I23.6	Trombosi dell'atrio, dell'orecchietta dell'atrio e del ventricolo come complicanza in atto susseguente ad infarto miocardico acuto
I21.3	Infarto miocardico acuto transmurale di sede non specificata	I42.1	Cardiomiopatia ipertrofica ostruttiva
I21.4	Infarto miocardico acuto subendocardico	I46.0	Arresto cardiaco con efficace rianimazione
I21.9	Infarto miocardico acuto non specificato	I47.2	Tachicardia ventricolare
I22.0	Infarto miocardico recidivante della parete anteriore	I49.0	Fibrillazione e flutter ventricolari
I22.1	Infarto miocardico recidivante della parete inferiore	I50.00	Insufficienza ventricolare destra primaria
I22.8	Infarto miocardico recidivante di altre sedi	I50.01	Insufficienza ventricolare destra secondaria
I22.9	Infarto miocardico recidivante di sede non specificata	I50.12	Insufficienza ventricolare sinistra: Con disturbi su sforzo intenso
I23.0	Emopericardio come complicanza in atto susseguente ad infarto miocardico acuto	I50.13	Insufficienza ventricolare sinistra: Con disturbi su sforzo lieve
I23.1	Difetto settale interatriale come complicanza in atto susseguente ad infarto miocardico acuto	I50.14	Insufficienza ventricolare sinistra: Con disturbi a riposo
I23.2	Difetto settale interventricolare come complicanza in atto susseguente ad infarto miocardico acuto	Z01.80	Accertamento di una predisposizione ad aritmie cardiache maligne
I23.3	Rottura della parete cardiaca senza emopericardio come complicanza in atto susseguente ad infarto miocardico acuto		

Procedura F24-10

39.C1.12 ‡↔	2 stents impiantati	39.C1.15 ‡↔	5 stents impiantati
39.C1.13 ‡↔	3 stents impiantati	39.C1.16 ‡↔	6 e più stents impiantati
39.C1.14 ‡↔	4 stents impiantati		

Procedura F24-11

00.4C.13 ‡↔	Inserzione di 3 palloncini a rilascio di sostanza medicamentosa	00.4C.14 ‡↔	Inserzione di 4 e più palloncini a rilascio di sostanza medicamentosa
-------------	---	-------------	---

Procedura F24-12

37.2A.11 ‡↔	Diagnostica per immagini endovascolare di vasi coronarici tramite ultrasuoni	37.2A.12 ‡↔	Diagnostica per immagini endovascolare di vasi coronarici tramite tomografia ottica a coerenza di fase
-------------	--	-------------	--

Procedura F24-13

39.C1.13 ‡↔	3 stents impiantati	39.C1.15 ‡↔	5 stents impiantati
39.C1.14 ‡↔	4 stents impiantati	39.C1.16 ‡↔	6 e più stents impiantati

Diagnosi F24-2

T82.6	Infezione e reazione infiammatorie da protesi valvolare cardiaca	T82.7	Infezione e reazione infiammatorie da altri dispositivi, impianti ed innesti cardiaci e vascolari
-------	--	-------	---

Diagnosi F24-3

I50.01	Insufficienza ventricolare destra secondaria
--------	--

Diagnosi F24-4

150.13	Insufficienza ventricolare sinistra: Con disturbi su sforzo lieve	150.14	Insufficienza ventricolare sinistra: Con disturbi a riposo
--------	---	--------	--

Procedura F24-5

00.66.00 ↔	Angioplastica coronarica transluminale percutanea [PTCA] o atereotomia coronarica, NAS	36.08.32 ↔	Impianto percutaneo transluminale di stents rivestiti in più arterie coronarie
00.66.10 ↔	Chiusura percutanea transluminale di fistola coronarica	36.09 ↔	Altra rimozione di ostruzione dell'arteria coronarica
00.66.20 ↔	Angioplastica coronarica [PTCA], mediante palloncino, NAS	36.0A ↔	Impianto percutaneo transluminale di dispositivo a maglie per la riduzione di flusso nel seno coronarico
00.66.21 ↔	Angioplastica coronarica [PTCA] mediante palloncino a rilascio di sostanza medicamentosa	36.32 ↔	Altra rivascolarizzazione transmiocardica
00.66.22 ↔	Angioplastica coronarica [PTCA] mediante palloncino rivestito di anticorpi	37.9B.13 ↔	Rimozione di impianti dal cuore, percutanea transluminale
00.66.29 ↔	Angioplastica coronarica [PTCA], mediante palloncino, altro	39.B1.75 ↔	Impianto (percutaneo) transluminale di stents senza liberazione di sostanza medicamentosa, dotto arterioso aperto
00.66.30 ↔	Angioplastica coronarica [PTCA] per rotablazione	39.B1.M2 ↔	Impianto (percutaneo) transluminale di stents senza liberazione di sostanza medicamentosa, vasi collaterali aortopolmonari (MAPCA)
00.66.31 ↔	Intervento vascolare percutaneo transluminale sulle coronarie mediante angioplastica con laser	39.B1.N2 ↔	Impianto (percutaneo) transluminale di stents senza liberazione di sostanza medicamentosa, shunt aortopolmonari artificiali
00.66.32 ↔	Intervento vascolare percutaneo transluminale sulle coronarie mediante atereotomia	39.B2.75 ↔	Impianto (percutaneo) transluminale di stents con liberazione di sostanza medicamentosa, dotto arterioso aperto
00.66.33 ↔	Intervento vascolare percutaneo transluminale sulle coronarie mediante rimozione di corpo estraneo	39.B2.M2 ↔	Impianto (percutaneo) transluminale di stents con liberazione di sostanza medicamentosa, vasi collaterali aortopolmonari (MAPCA)
00.66.35 ↔	Intervento vascolare percutaneo transluminale sulle coronarie mediante embolizzazione selettiva	39.B2.N2 ↔	Impianto (percutaneo) transluminale di stents con liberazione di sostanza medicamentosa, shunt aortopolmonari artificiali
00.66.36 ↔	Intervento vascolare percutaneo transluminale sulle coronarie mediante trombectomia	39.B3.75 ↔	Impianto (percutaneo) transluminale di stents ricoperti senza liberazione di sostanza medicamentosa, dotto arterioso aperto
00.66.99 ↔	Angioplastica coronarica transluminale percutanea [PTCA] o atereotomia coronarica, altro	39.B4.75 ↔	Impianto (percutaneo) transluminale di stents ricoperti con liberazione di sostanza medicamentosa, dotto arterioso aperto
36.04 ↔	Infusione trombolitica intracoronarica	39.B5.75 ↔	Impianto (percutaneo) transluminale di stents Cheatham Platinum non ricoperti, dotto arterioso aperto
36.08.00 ↔	Impianto di stents in arterie coronarie, percutaneo transluminale, NAS	39.B6.75 ↔	Impianto (percutaneo) transluminale di stents Cheatham Platinum ricoperti, dotto arterioso aperto
36.08.09 ↔	Impianto di stents in arterie coronarie, percutaneo transluminale, altro	39.B7.75 ↔	Impianto (percutaneo) transluminale di stents di grande diametro non ricoperti, dotto arterioso aperto
36.08.11 ↔	Impianto percutaneo transluminale di stents senza liberazione di sostanza medicamentosa, in un'arteria coronaria	39.B7.M2 ↔	Impianto (percutaneo) transluminale di stents di grande diametro non ricoperti, vasi collaterali aortopolmonari (MAPCA)
36.08.12 ↔	Impianto percutaneo transluminale di stents senza liberazione di sostanza medicamentosa, in più arterie coronarie	39.B7.N2 ↔	Impianto (percutaneo) transluminale di stents di grande diametro non ricoperti, shunt aortopolmonari artificiali
36.08.13 ↔	Impianto percutaneo transluminale di stents autoespandenti senza liberazione di sostanza medicamentosa, in un'arteria coronaria	39.B8.75 ↔	Impianto (percutaneo) transluminale di stents di grande diametro ricoperti, dotto arterioso aperto
36.08.14 ↔	Impianto percutaneo transluminale di stents autoespandenti senza liberazione di sostanza medicamentosa, in più arterie coronarie	39.B8.M2 ↔	Impianto (percutaneo) transluminale di stents di grande diametro ricoperti, vasi collaterali aortopolmonari (MAPCA)
36.08.15 ↔	Impianto percutaneo transluminale di stent per biforcazioni senza liberazione di sostanza medicamentosa in arteria coronaria	39.B8.N2 ↔	Impianto (percutaneo) transluminale di stents di grande diametro ricoperti, shunt aortopolmonari artificiali
36.08.21 ↔	Impianto percutaneo transluminale di stents con liberazione di sostanza medicamentosa, in un'arteria coronaria	39.BA.M2 ↔	Impianto (percutaneo) transluminale di growth stents non ricoperti, vasi collaterali aortopolmonari (MAPCA)
36.08.22 ↔	Impianto percutaneo transluminale di stents con liberazione di sostanza medicamentosa, in più arterie coronarie	39.BA.N2 ↔	Impianto (percutaneo) transluminale di growth stents non ricoperti, shunt aortopolmonari artificiali
36.08.23 ↔	Impianto percutaneo transluminale di stents autoespandenti con liberazione di sostanza medicamentosa, in un'arteria coronaria	39.BB.M2 ↔	Impianto (percutaneo) transluminale di growth stents ricoperti, vasi collaterali aortopolmonari (MAPCA)
36.08.24 ↔	Impianto percutaneo transluminale di stents autoespandenti con liberazione di sostanza medicamentosa, in più arterie coronarie	39.BB.N2 ↔	Impianto (percutaneo) transluminale di growth stents ricoperti, shunt aortopolmonari artificiali
36.08.25 ↔	Impianto percutaneo transluminale di stent per biforcazioni con liberazione di sostanza medicamentosa in arteria coronaria		
36.08.31 ↔	Impianto percutaneo transluminale di stents rivestiti in un'arteria coronaria		

39.BH.75 ↔ Impianto (percutaneo) transluminale di stents per flusso laminare in caso di aneurismi, dotto arterioso aperto

Procedura F24-6

36.99.10 ‡↔ Trapianto intracoronarico di cellule staminali, NAS
 36.99.11 ‡↔ Trapianto intracoronarico di cellule staminali senza arricchimento di frazioni di cellule staminali né moltiplicazione in coltura

36.99.12 ‡↔ Trapianto intracoronarico di cellule staminali con arricchimento di frazioni di cellule staminali o moltiplicazione in coltura
 36.99.19 ‡↔ Trapianto intracoronarico di cellule staminali, altro

Procedura F24-7

37.2A.11 ‡↔ Diagnostica per immagini endovascolare di vasi coronarici tramite ultrasuoni
 37.2A.12 ‡↔ Diagnostica per immagini endovascolare di vasi coronarici tramite tomografia ottica a coerenza di fase

37.2A.21 ‡↔ Diagnostica coronarica endovascolare invasiva tramite catetere, misurazione di pressione

Procedura F24-8

00.66.30 ↔ Angioplastica coronarica [PTCA] per rotablazione

Procedura F24-9

36.08.00 ↔ Impianto di stents in arterie coronarie, percutaneo transluminale, NAS
 36.08.09 ↔ Impianto di stents in arterie coronarie, percutaneo transluminale, altro
 36.08.11 ↔ Impianto percutaneo transluminale di stents senza liberazione di sostanza medicamentosa, in un'arteria coronaria
 36.08.12 ↔ Impianto percutaneo transluminale di stents senza liberazione di sostanza medicamentosa, in più arterie coronarie
 36.08.13 ↔ Impianto percutaneo transluminale di stents autoespandenti senza liberazione di sostanza medicamentosa, in un'arteria coronaria
 36.08.14 ↔ Impianto percutaneo transluminale di stents autoespandenti senza liberazione di sostanza medicamentosa, in più arterie coronarie
 36.08.15 ↔ Impianto percutaneo transluminale di stent per biforcazioni senza liberazione di sostanza medicamentosa in arteria coronaria
 36.08.21 ↔ Impianto percutaneo transluminale di stents con liberazione di sostanza medicamentosa, in un'arteria coronaria
 36.08.22 ↔ Impianto percutaneo transluminale di stents con liberazione di sostanza medicamentosa, in più arterie coronarie
 36.08.23 ↔ Impianto percutaneo transluminale di stents autoespandenti con liberazione di sostanza medicamentosa, in un'arteria coronaria
 36.08.24 ↔ Impianto percutaneo transluminale di stents autoespandenti con liberazione di sostanza medicamentosa, in più arterie coronarie
 36.08.25 ↔ Impianto percutaneo transluminale di stent per biforcazioni con liberazione di sostanza medicamentosa in arteria coronaria
 36.08.31 ↔ Impianto percutaneo transluminale di stents rivestiti in un'arteria coronaria
 36.08.32 ↔ Impianto percutaneo transluminale di stents rivestiti in più arterie coronarie
 36.0A ↔ Impianto percutaneo transluminale di dispositivo a maglie per la riduzione di flusso nel seno coronarico
 39.B1.75 ↔ Impianto (percutaneo) transluminale di stents senza liberazione di sostanza medicamentosa, dotto arterioso aperto

39.B1.M2 ↔ Impianto (percutaneo) transluminale di stents senza liberazione di sostanza medicamentosa, vasi collaterali aortopolmonari (MAPCA)
 39.B1.N2 ↔ Impianto (percutaneo) transluminale di stents senza liberazione di sostanza medicamentosa, shunt aortopolmonari artificiali
 39.B2.75 ↔ Impianto (percutaneo) transluminale di stents con liberazione di sostanza medicamentosa, dotto arterioso aperto
 39.B2.M2 ↔ Impianto (percutaneo) transluminale di stents con liberazione di sostanza medicamentosa, vasi collaterali aortopolmonari (MAPCA)
 39.B2.N2 ↔ Impianto (percutaneo) transluminale di stents con liberazione di sostanza medicamentosa, shunt aortopolmonari artificiali
 39.B3.75 ↔ Impianto (percutaneo) transluminale di stents ricoperti senza liberazione di sostanza medicamentosa, dotto arterioso aperto
 39.B4.75 ↔ Impianto (percutaneo) transluminale di stents ricoperti con liberazione di sostanza medicamentosa, dotto arterioso aperto
 39.B5.75 ↔ Impianto (percutaneo) transluminale di stents Cheatham Platinum non ricoperti, dotto arterioso aperto
 39.B6.75 ↔ Impianto (percutaneo) transluminale di stents Cheatham Platinum ricoperti, dotto arterioso aperto
 39.B7.75 ↔ Impianto (percutaneo) transluminale di stents di grande diametro non ricoperti, dotto arterioso aperto
 39.B7.M2 ↔ Impianto (percutaneo) transluminale di stents di grande diametro non ricoperti, vasi collaterali aortopolmonari (MAPCA)
 39.B7.N2 ↔ Impianto (percutaneo) transluminale di stents di grande diametro non ricoperti, shunt aortopolmonari artificiali
 39.B8.75 ↔ Impianto (percutaneo) transluminale di stents di grande diametro ricoperti, dotto arterioso aperto
 39.B8.M2 ↔ Impianto (percutaneo) transluminale di stents di grande diametro ricoperti, vasi collaterali aortopolmonari (MAPCA)
 39.B8.N2 ↔ Impianto (percutaneo) transluminale di stents di grande diametro ricoperti, shunt aortopolmonari artificiali

- 39.BA.M2 ↔ Impianto (percutaneo) transluminale di growth stents non ricoperti, vasi collaterali aortopolmonari (MAPCA)
- 39.BA.N2 ↔ Impianto (percutaneo) transluminale di growth stents non ricoperti, shunt aortopolmonari artificiali
- 39.BB.M2 ↔ Impianto (percutaneo) transluminale di growth stents ricoperti, vasi collaterali aortopolmonari (MAPCA)
- 39.BB.N2 ↔ Impianto (percutaneo) transluminale di growth stents ricoperti, shunt aortopolmonari artificiali
- 39.BH.75 ↔ Impianto (percutaneo) transluminale di stents per flusso laminare in caso di aneurismi, dotto arterioso aperto

ADRG F28**Amputazione per malattie circolatorie eccetto arto superiore e dita del piede**

Procedura nella tabella F28-1

DRG F28A**Amputazione per malattie circolatorie eccetto arto superiore e dita del piede con intervento vascolare supplementare o con trapianto cutaneo e con CC estremamente gravi**

Almeno una procedura nella tabella F28-2 o PCCL > 3 e procedura nella tabella F28-3

DRG F28B**Amputazione per malattie circolatorie eccetto arto superiore e dita del piede, con CC estremamente gravi**

PCCL > 3

DRG F28C**Amputazione per malattie circolatorie eccetto arto superiore e dita del piede****Procedura F28-1**

- | | | | |
|---------|--|---------|---------------------------------------|
| 84.10 ↔ | Amputazione dell'arto inferiore, NAS | 84.16 ↔ | Disarticolazione del ginocchio |
| 84.12 ↔ | Amputazione a livello del piede | 84.17 ↔ | Amputazione al di sopra del ginocchio |
| 84.14 ↔ | Amputazione della caviglia a livello dei malleoli della tibia e fibula | 84.18 ↔ | Disarticolazione dell'anca |
| 84.15 ↔ | Altra amputazione al di sotto del ginocchio | 84.19 ↔ | Amputazione addomino-pelvica |

Procedura F28-2

- | | | | |
|------------|---|------------|--|
| 01.21 ↔ | Incisione e drenaggio dei seni cranici | 38.16.13 ↔ | Enderteriectomia dell'arteria epatica |
| 38.01 ↔ | Incisione di vasi intracranici | 38.16.14 ↔ | Enderteriectomia dell'arteria splenica |
| 38.06.00 ↔ | Incisione di arterie addominali, NAS | 38.16.15 ↔ | Enderteriectomia dell'arteria renale |
| 38.06.10 ↔ | Incisione di arterie viscerali, NAS | 38.16.16 ↔ | Enderteriectomia dell'arteria mesenterica |
| 38.06.11 ↔ | Incisione del tronco celiaco | 38.16.17 ↔ | Enderteriectomia dell'arteria lombare |
| 38.06.12 ↔ | Incisione dell'arteria gastrica | 38.16.18 ↔ | Enderteriectomia dell'arteria iliaca |
| 38.06.13 ↔ | Incisione dell'arteria epatica | 38.16.21 ↔ | Endoflebectomia alla vena iliaca |
| 38.06.14 ↔ | Incisione dell'arteria splenica | 38.18.09 ↔ | Enderteriectomia e endoflebectomia dei vasi dell'arto inferiore, altro |
| 38.06.15 ↔ | Incisione dell'arteria renale | 38.18.10 ↔ | Enderteriectomia dell'arteria femorale (comune) (superficiale) |
| 38.06.16 ↔ | Incisione dell'arteria mesenterica | 38.18.11 ↔ | Enderteriectomia dell'arteria femorale profonda |
| 38.06.17 ↔ | Incisione dell'arteria lombare | 38.18.12 ↔ | Enderteriectomia dell'arteria poplitea |
| 38.06.18 ↔ | Incisione dell'arteria iliaca | 38.18.21 ↔ | Endoflebectomia alla vena femorale |
| 38.06.19 ↔ | Incisione di arterie viscerali, altro | 38.21 ↔ | Biopsia di vasi sanguigni |
| 38.06.99 ↔ | Incisione di arterie addominali, altro | 38.32.10 ↔ | Resezione di arterie extracraniche del capo e del collo con anastomosi |
| 38.07.00 ↔ | Incisione di vene addominali, NAS | 38.32.21 ↔ | Resezione della vena giugulare con anastomosi |
| 38.07.10 ↔ | Incisione di vene addominali profonde, NAS | 38.32.22 ↔ | Resezione di vene extracraniche superficiali del capo e del collo con anastomosi |
| 38.07.11 ↔ | Incisione della vena cava inferiore | 38.32.99 ↔ | Resezione di altri vasi del capo e del collo con anastomosi, altro |
| 38.07.12 ↔ | Incisione della vena iliaca | 38.33.00 ↔ | Resezione di vasi dell'arto superiore, NAS |
| 38.07.19 ↔ | Incisione di vene addominali profonde, altro | 38.33.10 ↔ | Resezione di arterie dell'arto superiore con anastomosi, NAS |
| 38.07.99 ↔ | Incisione di vene addominali, altro | 38.33.11 ↔ | Resezione di arterie del braccio con anastomosi |
| 38.11 ↔ | Enderteriectomia dei vasi intracranici | 38.33.12 ↔ | Resezione dell'arteria ulnare con anastomosi |
| 38.12 ↔ | Enderteriectomia di altri vasi del capo e del collo | 38.33.13 ↔ | Resezione di altre arterie dell'avambraccio con anastomosi |
| 38.13 ↔ | Enderteriectomia di vasi dell'arto superiore | 38.33.14 ↔ | Resezione di arterie della mano con anastomosi |
| 38.14.10 ↔ | Enderteriectomia dell'aorta ascendente e dell'arco aortico | 38.33.20 ↔ | Resezione di vene dell'arto superiore con anastomosi, NAS |
| 38.14.20 ↔ | Enderteriectomia dell'aorta discendente | | |
| 38.14.30 ↔ | Enderteriectomia dell'aorta addominale | | |
| 38.14.99 ↔ | Enderteriectomia dell'aorta, altro | | |
| 38.16.09 ↔ | Enderteriectomia e endoflebectomia dei vasi addominali, altro | | |
| 38.16.11 ↔ | Enderteriectomia del tronco celiaco | | |
| 38.16.12 ↔ | Enderteriectomia dell'arteria gastrica | | |

38.33.21 ↔	Resezione della vena ascellare con anastomosi	38.47.10 ↔	Resezione di vene addominali profonde con sostituzione, NAS
38.33.22 ↔	Resezione di altre vene profonde dell'arto superiore con anastomosi	38.47.11 ↔	Resezione della vena cava inferiore con sostituzione
38.33.23 ↔	Resezione di vene superficiali dell'arto superiore con anastomosi	38.47.12 ↔	Resezione della vena iliaca con sostituzione
38.33.99 ↔	Resezione di vasi dell'arto superiore, altro	38.47.19 ↔	Resezione di vene addominali profonde con sostituzione, altro
38.34.00 ↔	Resezione dell'aorta con anastomosi, NAS	38.47.99 ↔	Resezione di vene addominali con sostituzione, altro
38.34.10 ↔	Resezione dell'aorta ascendente e dell'arco aortico con anastomosi	38.48.00 ↔	Resezione di arterie dell'arto inferiore con sostituzione, NAS
38.34.20 ↔	Resezione dell'aorta discendente con anastomosi	38.48.10 ↔	Resezione dell'arteria femorale (comune) (superficiale) con sostituzione
38.34.30 ↔	Resezione dell'aorta addominale con anastomosi	38.48.11 ↔	Resezione dell'arteria femorale profonda con sostituzione
38.34.99 ↔	Resezione dell'aorta con anastomosi, altro	38.48.12 ↔	Resezione dell'arteria poplitea con sostituzione
38.36.00 ↔	Resezione di arterie addominali con anastomosi, NAS	38.48.13 ↔	Resezione di arterie della gamba con sostituzione
38.36.10 ↔	Resezione di arterie viscerali con anastomosi, NAS	38.48.99 ↔	Resezione di arterie dell'arto inferiore con sostituzione, altro
38.36.11 ↔	Resezione del tronco celiaco con anastomosi	38.61 ↔	Altra asportazione di vasi intracranici
38.36.12 ↔	Resezione dell'arteria gastrica con anastomosi	38.64.00 ↔	Altra asportazione dell'aorta, NAS
38.36.13 ↔	Resezione dell'arteria epatica con anastomosi	38.64.10 ↔	Altra asportazione dell'aorta toracica
38.36.14 ↔	Resezione dell'arteria splenica con anastomosi	38.64.20 ↔	Altra asportazione dell'aorta addominale
38.36.15 ↔	Resezione dell'arteria renale con anastomosi	38.64.99 ↔	Altra asportazione di arterie addominali, altro
38.36.16 ↔	Resezione dell'arteria mesenterica	38.65.10 ↔	Altra asportazione di arterie toraciche
38.36.17 ↔	Resezione dell'arteria iliaca con anastomosi	38.65.20 ↔	Altra asportazione di vene toraciche, NAS
38.36.19 ↔	Resezione di arterie viscerali con anastomosi, altro	38.65.21 ↔	Altra asportazione della vena cava superiore
38.36.99 ↔	Resezione di arterie addominali con anastomosi, altro	38.65.22 ↔	Altra asportazione di altre vene toraciche profonde
38.37.00 ↔	Resezione di vene addominali con anastomosi, NAS	38.65.29 ↔	Altra asportazione di vene toraciche, altro
38.37.10 ↔	Resezione di vene addominali profonde con anastomosi, NAS	38.65.99 ↔	Altra asportazione di vasi toracici, altro
38.37.11 ↔	Resezione della vena cava inferiore con anastomosi	38.66.00 ↔	Altra asportazione di arterie addominali, NAS
38.37.12 ↔	Resezione della vena iliaca con anastomosi	38.66.10 ↔	Altra asportazione di arterie viscerali, NAS
38.37.19 ↔	Resezione di vene addominali profonde con anastomosi, altro	38.66.11 ↔	Altra asportazione del tronco celiaco
38.37.99 ↔	Resezione di vene addominali con anastomosi, altro	38.66.12 ↔	Altra asportazione dell'arteria gastrica
38.38.00 ↔	Resezione di arterie dell'arto inferiore con anastomosi, NAS	38.66.13 ↔	Altra asportazione dell'arteria epatica
38.38.10 ↔	Resezione dell'arteria femorale (comune) (superficiale) con anastomosi	38.66.14 ↔	Altra asportazione dell'arteria splenica
38.38.11 ↔	Resezione dell'arteria femorale profonda con anastomosi	38.66.15 ↔	Altra asportazione dell'arteria renale
38.38.12 ↔	Resezione dell'arteria poplitea con anastomosi	38.66.16 ↔	Altra asportazione dell'arteria mesenterica
38.38.99 ↔	Resezione di arterie dell'arto inferiore con anastomosi, altro	38.66.17 ↔	Altra asportazione dell'arteria lombare
38.41 ↔	Resezione di vasi intracranici con sostituzione	38.66.18 ↔	Altra asportazione dell'arteria iliaca
38.42 ↔	Resezione di altri vasi del capo e collo con sostituzione	38.66.19 ↔	Altra asportazione di arterie viscerali, altro
38.43.00 ↔	Resezione di vasi dell'arto superiore con sostituzione, NAS	38.66.99 ↔	Altra asportazione di arterie addominali, altro
38.43.10 ↔	Resezione di arterie dell'arto superiore con sostituzione, NAS	38.67.00 ↔	Altra asportazione di vene addominali, NAS
38.43.11 ↔	Resezione dell'arteria ascellare con sostituzione	38.67.10 ↔	Altra asportazione di vene addominali profonde, NAS
38.43.20 ↔	Resezione di vene dell'arto superiore con sostituzione, NAS	38.67.11 ↔	Altra asportazione della vena cava inferiore
38.43.21 ↔	Resezione della vena ascellare con sostituzione	38.67.12 ↔	Altra asportazione della vena iliaca
38.43.28 ↔	Resezione di altre vene profonde dell'arto superiore con sostituzione	38.67.19 ↔	Altra asportazione di vene addominali profonde, altro
38.43.29 ↔	Resezione di vene dell'arto superiore con sostituzione, altro	38.67.99 ↔	Altra asportazione di vene addominali, altro
38.43.99 ↔	Resezione di vasi dell'arto superiore con sostituzione, altro	38.68.00 ↔	Altra asportazione di arterie dell'arto inferiore, NAS
38.44.00 ↔	Resezione dell'aorta addominale con sostituzione, NAS	38.68.10 ↔	Altra asportazione di arterie della coscia
38.44.10 ↔	Resezione dell'aorta addominale con sostituzione, sopragenale	38.68.20 ↔	Altra asportazione di arterie della gamba e del piede
38.44.11 ↔	Resezione dell'aorta addominale con sostituzione, infrarenale	38.68.99 ↔	Altra asportazione di arterie dell'arto inferiore, altro
38.44.12 ↔	Resezione dell'aorta addominale con sostituzione, iuxtarenale	38.7X.10 ↔	Interruzione della vena cava, chirurgica a cielo aperto, NAS
38.44.99 ↔	Resezione dell'aorta addominale con sostituzione, altro	38.7X.10 ↔	Interruzione della vena cava, chirurgica a cielo aperto, NAS
38.46 ↔	Resezione di arterie addominali con sostituzione	38.7X.11 ↔	Inserzione di filtro antiemboli nella vena cava, chirurgica a cielo aperto
38.47.00 ↔	Resezione di vene addominali con sostituzione, NAS	38.7X.11 ↔	Inserzione di filtro antiemboli nella vena cava, chirurgica a cielo aperto
		38.7X.12 ↔	Rimozione di filtro antiemboli dalla vena cava, chirurgica a cielo aperto
		38.7X.12 ↔	Rimozione di filtro antiemboli dalla vena cava, chirurgica a cielo aperto
		38.7X.13 ↔	Legatura o plicatura della vena cava, chirurgica a cielo aperto
		38.7X.13 ↔	Legatura o plicatura della vena cava, chirurgica a cielo aperto
		38.7X.19 ↔	Interruzione della vena cava, chirurgica a cielo aperto, altro

38.7X.19 ↔ Interruzione della vena cava, chirurgica a cielo aperto, altro	39.11.00 ↔ Confezione e revisione di shunt portosistemico, TIPS, NAS
38.81 ↔ Altra occlusione chirurgica di vasi intracranici	39.11.00 ↔ Confezione e revisione di shunt portosistemico, TIPS, NAS
38.82.00 ↔ Altra occlusione chirurgica di vasi del capo e del collo, NAS	39.11.11 ↔ Confezione di shunt portosistemico, impiego di angioplastica percutanea (con palloncino)
38.82.10 ↔ Altra occlusione chirurgica di arterie extracraniche del capo e del collo	39.11.11 ↔ Confezione di shunt portosistemico, impiego di angioplastica percutanea (con palloncino)
38.82.20 ↔ Altra occlusione chirurgica di vene extracraniche del capo e del collo	39.11.12 ↔ Confezione di shunt portosistemico, trombolisi e trombectomia percutanea
38.82.21 ↔ Altra occlusione chirurgica della vena giugulare	39.11.12 ↔ Confezione di shunt portosistemico, trombolisi e trombectomia percutanea
38.82.22 ↔ Altra occlusione chirurgica di altre vene extracraniche profonde del capo e del collo	39.11.12 ↔ Confezione di shunt portosistemico, trombolisi e trombectomia percutanea
38.82.29 ↔ Altra occlusione chirurgica di vene extracraniche del capo e del collo, altro	39.11.13 ↔ Confezione di shunt portosistemico, impiego di stent
38.82.99 ↔ Altra occlusione chirurgica di vasi del capo e del collo, NAS	39.11.13 ↔ Confezione di shunt portosistemico, impiego di stent
38.83.11 ↔ Altra occlusione chirurgica di arterie della mano	39.11.21 ↔ Revisione di shunt portosistemico, occlusione percutanea
38.83.19 ↔ Altra occlusione chirurgica di altre arterie dell'arto superiore	39.11.21 ↔ Revisione di shunt portosistemico, occlusione percutanea
38.83.21 ↔ Altra occlusione chirurgica di vene profonde dell'arto superiore, NAS	39.11.22 ↔ Revisione di shunt portosistemico, posa di stent
38.84.00 ↔ Altra occlusione chirurgica dell'aorta, NAS	39.11.22 ↔ Revisione di shunt portosistemico, posa di stent
38.84.10 ↔ Altra occlusione chirurgica dell'aorta toracica	39.11.23 ↔ Revisione di shunt portosistemico, impiego di trombolisi e trombectomia percutanea
38.84.20 ↔ Altra occlusione chirurgica dell'aorta addominale	39.11.23 ↔ Revisione di shunt portosistemico, impiego di trombolisi e trombectomia percutanea
38.84.31 ↔ Legatura del dotto arterioso pervio	39.11.24 ↔ Revisione di shunt portosistemico, riduzione percutanea di shunt portosistemico esistente
38.84.99 ↔ Altra occlusione chirurgica dell'aorta, altro	39.11.24 ↔ Revisione di shunt portosistemico, riduzione percutanea di shunt portosistemico esistente
38.85.00 ↔ Altra occlusione chirurgica di altri vasi toracici, NAS	39.11.24 ↔ Revisione di shunt portosistemico, riduzione percutanea di shunt portosistemico esistente
38.85.11 ↔ Altra occlusione chirurgica dell'arteria succlavia	39.11.99 ↔ Confezione e revisione di shunt portosistemico, TIPS, altro
38.85.12 ↔ Altra occlusione chirurgica dell'arteria polmonare	39.11.99 ↔ Confezione e revisione di shunt portosistemico, TIPS, altro
38.85.13 ↔ Altra occlusione chirurgica del tronco brachiocefalico	39.19 ↔ Shunt venoso intraaddominale, altro
38.85.21 ↔ Altra occlusione chirurgica della vena cava superiore	39.19 ↔ Shunt venoso intraaddominale, altro
38.85.22 ↔ Altra occlusione chirurgica della vena polmonare	39.22.11 ↔ Bypass: carotide-carotide
38.85.23 ↔ Altra occlusione chirurgica della vena succlavia	39.22.12 ↔ Bypass: carotide-vertebrale
38.85.99 ↔ Altra occlusione chirurgica di altri vasi toracici, altro	39.22.13 ↔ Bypass: carotide-succlavia
38.86.00 ↔ Altra occlusione chirurgica di arterie addominali, NAS	39.22.14 ↔ Bypass: carotide-aorta
38.86.10 ↔ Altra occlusione chirurgica di arterie viscerali, NAS	39.22.19 ↔ Bypass carotideo, altro
38.86.11 ↔ Altra occlusione chirurgica del tronco celiaco	39.22.21 ↔ Bypass: succlavia all'aorta
38.86.12 ↔ Altra occlusione chirurgica dell'arteria gastrica	39.22.29 ↔ Bypass dell'arteria succlavia, altro
38.86.13 ↔ Altra occlusione chirurgica dell'arteria epatica	39.22.99 ↔ Bypass aorto-succlavio-carotideo, altro
38.86.14 ↔ Altra occlusione chirurgica dell'arteria splenica	39.23 ↔ Altro shunt o bypass vascolare intratoracico
38.86.15 ↔ Altra occlusione chirurgica dell'arteria renale	39.24 ↔ Bypass aorto-renale
38.86.16 ↔ Altra occlusione chirurgica dell'arteria mesenterica	39.25.00 ↔ Bypass aorto-iliaco-femorale, NAS
38.86.17 ↔ Altra occlusione chirurgica dell'arteria iliaca	39.25.10 ↔ Bypass aorto-iliaco-femorale, aortico, NAS
38.86.19 ↔ Altra occlusione chirurgica di arterie viscerali, altro	39.25.11 ↔ Bypass aorto-iliaco
38.86.99 ↔ Altra occlusione chirurgica di arterie addominali, altro	39.25.12 ↔ Bypass aorto-femorale
38.87.00 ↔ Altra occlusione chirurgica di vene addominali, NAS	39.25.13 ↔ Bypass aorto-popliteo
38.87.10 ↔ Altra occlusione chirurgica di vene addominali profonde, NAS	39.25.14 ↔ Bypass aorto-crutale
38.87.11 ↔ Altra occlusione chirurgica della vena cava inferiore	39.25.19 ↔ Bypass aorto-iliaco-femorale, aortico, altro
38.87.12 ↔ Altra occlusione chirurgica della vena iliaca comune e iliaca interna	39.25.20 ↔ Bypass ilio-femorale, NAS
38.87.19 ↔ Altra occlusione chirurgica di vene addominali profonde, altro	39.25.21 ↔ Bypass ilio-iliaco
38.87.99 ↔ Altra occlusione chirurgica di vene addominali, altro	39.25.22 ↔ Bypass ilio-femorale
39.0X.00 ↔ Shunt arterioso sistemico-polmonare, NAS	39.25.23 ↔ Bypass ilio-popliteo
39.0X.10 ↔ Anastomosi succlavia-polmonare (Blalock-Taussig)	39.25.24 ↔ Bypass ilio-crutale
39.0X.11 ↔ Anastomosi aorta-polmonare destra (Waterston-Cooley)	39.25.29 ↔ Bypass ilio-femorale, NAS
39.0X.12 ↔ Anastomosi aorta discendente-polmonare sinistra (Potts-Smith)	39.25.30 ↔ Bypass otturatorio (extraanatomico)
39.0X.13 ↔ Anastomosi polmonare sinistra-polmonare destra	39.25.99 ↔ Bypass aorto-iliaco-femorale, altro
39.0X.20 ↔ Shunt protesico polmonare-aorta, centrale	39.26.00 ↔ Altri shunt o bypass vascolari intraaddominali, NAS
39.0X.21 ↔ Shunt protesico polmonare-aorta, periferico	39.26.10 ↔ Altri shunt o bypass vascolari intraaddominali, arterie viscerali
39.0X.23 ↔ Banding dell'arteria polmonare	39.26.11 ↔ Altri shunt o bypass vascolari intraaddominali, aorta
39.0X.24 ↔ Shunt arterioso sistemico-polmonare, intervento di Damus-Kay-Stansel	39.26.12 ↔ Altri shunt o bypass vascolari intraaddominali, arteria renale
39.0X.99 ↔ Shunt arterioso sistemico-polmonare, altro	39.26.19 ↔ Altri shunt o bypass vascolari intraaddominali, altre arterie viscerali
39.10 ↔ Shunt venoso intraaddominale, NAS	39.26.99 ↔ Altri shunt o bypass vascolari intraaddominali, altro
39.10 ↔ Shunt venoso intraaddominale, NAS	39.29.00 ↔ Altri shunt o bypass vascolari (periferici), NAS
	39.29.10 ↔ Shunt o bypass vascolari di arterie dell'arto inferiore, NAS

39.29.11 ↔	Shunt o bypass vascolari femoro-femorale	39.50.13 ↔	Angioplastica o aterectomia di altro(i) vaso(i) non coronarico(i), con palloncino per crioplastica
39.29.12 ↔	Shunt o bypass vascolari femoro-popliteo	39.50.14 ↔	Angioplastica o aterectomia di altro(i) vaso(i) non coronarico(i), con palloncino a rilascio di sostanza medicamentosa
39.29.13 ↔	Shunt o bypass vascolari femoro-crutale	39.50.19 ↔	Angioplastica o aterectomia di altro(i) vaso(i) non coronarico(i), con altro palloncino
39.29.14 ↔	Shunt o bypass vascolari femoro-pedidio	39.50.20 ↔	Angioplastica con lama o laser di altro(i) vaso(i) non coronarico(i)
39.29.15 ↔	Shunt o bypass vascolari popliteo-crutale e popliteo-pedidio	39.50.21 ↔	Angioplastica con trombectomia di altro(i) vaso(i) non coronarico(i)
39.29.16 ↔	Shunt o bypass vascolari di arterie della gamba e del piede	39.50.99 ↔	Angioplastica o aterectomia di altro(i) vaso(i) non coronarico(i), altro
39.29.19 ↔	Shunt o bypass vascolari di arterie dell'arto inferiore, altro	39.51.00 ↔	Clipping di aneurismi, NAS
39.29.20 ↔	Shunt o bypass vascolari di arterie dell'arto superiore	39.51.11 ↔	Clipping di aneurismi intracranici
39.29.30 ↔	Altri shunt o bypass vascolari (periferici), extraanatomici, NAS	39.51.99 ↔	Clipping di aneurismi, altro
39.29.31 ↔	Shunt o bypass vascolare succlavia-femorale	39.52.00 ↔	Altra riparazione di aneurismi, NAS
39.29.32 ↔	Shunt o bypass vascolare axillo-femorale	39.52.11 ↔	Altra riparazione di aneurismi di vasi intracranici
39.29.33 ↔	Bypass crossover femoro-femorale	39.52.19 ↔	Altra riparazione di aneurismi di vasi del capo e del collo, altro
39.29.39 ↔	Altri shunt o bypass vascolari (periferici), extraanatomici, altro	39.52.20 ↔	Altra riparazione di aneurismi dell'aorta, NAS
39.29.40 ↔	Shunt o bypass vascolari di vene	39.52.21 ↔	Altra riparazione chirurgica a cielo aperto di aneurismi dell'aorta ascendente, dell'arco aortico e dell'aorta toracica
39.29.80 ↔	Shunt temporaneo intraoperatorio, NAS	39.52.22 ↔	Altra riparazione chirurgica a cielo aperto di aneurismi dell'aorta addominale
39.29.81 ↔	Shunt temporaneo intraoperatorio, arterio-arterioso	39.52.29 ↔	Altra riparazione di aneurismi dell'aorta, altro
39.29.82 ↔	Shunt temporaneo intraoperatorio, arterio-venoso	39.53 ↔	Riparazione di fistola arteriovenosa
39.29.89 ↔	Shunt temporaneo intraoperatorio, altro	39.54.00 ↔	Intervento di dissezione dell'aorta (re-entry), NAS
39.29.99 ↔	Altri shunt o bypass vascolari (periferici), altro	39.54.10 ↔	Intervento di dissezione dell'aorta (re-entry), aorta toracica
39.31.10 ↔	Sutura di arteria del capo e del collo, NAS	39.54.20 ↔	Intervento di dissezione dell'aorta (re-entry), aorta addominale
39.31.11 ↔	Sutura di arteria intracranica	39.54.99 ↔	Intervento di dissezione dell'aorta (re-entry), altro
39.31.19 ↔	Sutura di arteria del capo e del collo, altro	39.55 ↔	Reimpianto di vaso renale aberrante
39.31.20 ↔	Sutura di arteria del braccio, NAS	39.56.00 ↔	Riparazione di vaso sanguigno con patch tissutale, NAS
39.31.21 ↔	Sutura dell'arteria ascellare	39.56.11 ↔	Riparazione di vasi intracranici con patch tissutale
39.31.22 ↔	Sutura dell'arteria brachiale	39.56.12 ↔	Riparazione della vena giugulare con patch tissutale
39.31.29 ↔	Sutura di arteria del braccio, altro	39.56.19 ↔	Riparazione di vaso sanguigno del capo e del collo con patch tissutale, altro
39.31.30 ↔	Sutura di arteria dell'avambraccio	39.56.20 ↔	Riparazione di vasi dell'arto superiore con patch tissutale, NAS
39.31.40 ↔	Sutura di arteria della mano	39.56.21 ↔	Riparazione di arterie dell'arto superiore con patch tissutale
39.31.50 ↔	Sutura di arteria dell'arto inferiore	39.56.22 ↔	Riparazione della vena succlavia, vena ascellare e vena brachiocefalica con patch tissutale
39.31.60 ↔	Sutura dell'aorta, NAS	39.56.23 ↔	Riparazione di altre vene profonde dell'arto superiore con patch tissutale
39.31.61 ↔	Sutura dell'aorta toracica	39.56.29 ↔	Riparazione di vasi dell'arto superiore con patch tissutale, altro
39.31.62 ↔	Sutura dell'aorta addominale	39.56.30 ↔	Riparazione di vasi toracici con patch tissutale, NAS
39.31.69 ↔	Sutura dell'aorta, altro	39.56.31 ↔	Riparazione dell'aorta toracica con patch tissutale
39.31.70 ↔	Sutura di altre arterie toraciche, NAS	39.56.32 ↔	Riparazione della vena polmonare con patch tissutale
39.31.71 ↔	Sutura dell'arteria polmonare	39.56.33 ↔	Riparazione della vena cava superiore con patch tissutale
39.31.72 ↔	Sutura del tronco brachiocefalico	39.56.39 ↔	Riparazione di vasi toracici con patch tissutale, altro
39.31.73 ↔	Sutura dell'arteria succlavia	39.56.40 ↔	Riparazione di arterie addominali con patch tissutale, NAS
39.31.79 ↔	Sutura di arterie toraciche, altro	39.56.41 ↔	Riparazione dell'aorta addominale con patch tissutale
39.31.80 ↔	Sutura di arterie addominali, NAS	39.56.42 ↔	Riparazione del tronco celiaco con patch tissutale
39.31.81 ↔	Sutura del tronco celiaco	39.56.43 ↔	Riparazione dell'arteria gastrica con patch tissutale
39.31.82 ↔	Sutura dell'arteria gastrica	39.56.44 ↔	Riparazione dell'arteria epatica con patch tissutale
39.31.83 ↔	Sutura dell'arteria epatica	39.56.45 ↔	Riparazione dell'arteria splenica con patch tissutale
39.31.84 ↔	Sutura dell'arteria splenica	39.56.46 ↔	Riparazione dell'arteria renale con patch tissutale
39.31.85 ↔	Sutura dell'arteria renale	39.56.47 ↔	Riparazione dell'arteria mesenterica con patch tissutale
39.31.86 ↔	Sutura dell'arteria mesenterica	39.56.48 ↔	Riparazione dell'arteria iliaca con patch tissutale
39.31.87 ↔	Sutura dell'arteria lombare	39.56.49 ↔	Riparazione di arterie addominali con patch tissutale, altro
39.31.88 ↔	Sutura dell'arteria iliaca		
39.31.89 ↔	Sutura di arterie addominali, altro		
39.32.11 ↔	Sutura di vena intracranica		
39.32.19 ↔	Sutura di vena del capo e del collo, altro		
39.32.30 ↔	Sutura di vena toracica, NAS		
39.32.31 ↔	Sutura della vena cava superiore		
39.32.32 ↔	Sutura della vena brachiocefalica		
39.32.39 ↔	Sutura di vena toracica, altro		
39.32.40 ↔	Sutura di vena addominale, NAS		
39.32.41 ↔	Sutura della vena cava inferiore		
39.32.42 ↔	Sutura della vena iliaca comune e iliaca esterna		
39.49.10 ↔	Revisione di anastomosi vascolare		
39.50.00 ↔	Angioplastica o aterectomia di altro(i) vaso(i) non coronarico(i), NAS		
39.50.10 ↔	Angioplastica o aterectomia di altro(i) vaso(i) non coronarico(i), con palloncino, NAS		
39.50.11 ↔	Angioplastica o aterectomia di altro(i) vaso(i) non coronarico(i), con palloncino semplice		
39.50.12 ↔	Angioplastica o aterectomia di altro(i) vaso(i) non coronarico(i), con palloncino cutting		

39.56.50 ↔	Riparazione di vene addominali con patch tissutale, NAS	39.57.61 ↔	Riparazione di arterie dell'arto inferiore con patch sintetico
39.56.51 ↔	Riparazione della vena cava inferiore con patch tissutale	39.57.62 ↔	Riparazione della vena femorale e vena poplitea con patch sintetico
39.56.52 ↔	Riparazione della vena iliaca con patch tissutale	39.57.63 ↔	Riparazione di altre vene profonde dell'arto inferiore con patch sintetico
39.56.59 ↔	Riparazione di vene addominali con patch tissutale, altro	39.57.64 ↔	Riparazione di vene superficiali della coscia con patch sintetico
39.56.60 ↔	Riparazione di vasi dell'arto inferiore con patch tissutale, NAS	39.57.69 ↔	Riparazione di vasi dell'arto inferiore con patch sintetico, altro
39.56.61 ↔	Riparazione di arterie dell'arto inferiore con patch tissutale	39.57.99 ↔	Riparazione di vaso sanguigno con patch sintetico, altro
39.56.62 ↔	Riparazione della vena femorale e vena poplitea con patch tissutale	39.59.30 ↔	Altra riparazione di vasi del capo e del collo, NAS
39.56.63 ↔	Riparazione di altre vene profonde dell'arto inferiore con patch tissutale	39.59.31 ↔	Altra riparazione di vasi intracranici
39.56.64 ↔	Riparazione di vene superficiali della coscia con patch tissutale	39.59.32 ↔	Altra riparazione del tratto extracranico dell'arteria vertebrale
39.56.69 ↔	Riparazione di vasi dell'arto inferiore con patch tissutale, altro	39.59.33 ↔	Altra riparazione di arterie extracraniche del capo e del collo, altro
39.56.99 ↔	Riparazione di vaso sanguigno con patch tissutale, altro	39.59.34 ↔	Altra riparazione della vena giugulare
39.57.00 ↔	Riparazione di vaso sanguigno con patch sintetico, NAS	39.59.39 ↔	Altra riparazione di vasi del capo e del collo, altro
39.57.11 ↔	Riparazione di vasi intracranici con patch sintetico	39.59.40 ↔	Altra riparazione di vasi dell'arto superiore, NAS
39.57.12 ↔	Riparazione di arterie extracraniche del capo e del collo con patch sintetico	39.59.41 ↔	Altra riparazione di arterie dell'arto superiore, NAS
39.57.13 ↔	Riparazione della vena giugulare con patch sintetico	39.59.42 ↔	Altra riparazione della vena succlavia, vena ascellare e vena brachiocefalica
39.57.19 ↔	Riparazione di vaso sanguigno del capo e del collo con patch sintetico, altro	39.59.48 ↔	Altra riparazione di altre vene profonde dell'arto superiore
39.57.20 ↔	Riparazione di vasi dell'arto superiore con patch sintetico, NAS	39.59.49 ↔	Altra riparazione di vasi dell'arto superiore, altro
39.57.21 ↔	Riparazione di arterie dell'arto superiore con patch sintetico	39.59.50 ↔	Altra riparazione di vasi toracici, NAS
39.57.22 ↔	Riparazione della vena succlavia, vena ascellare e vena brachiocefalica con patch sintetico	39.59.51 ↔	Altra riparazione dell'aorta toracica
39.57.23 ↔	Riparazione di altre vene profonde dell'arto superiore con patch sintetico	39.59.52 ↔	Altra riparazione dell'arteria polmonare
39.57.29 ↔	Riparazione di vasi dell'arto superiore con patch sintetico, altro	39.59.53 ↔	Altra riparazione di arterie toraciche, altro
39.57.30 ↔	Riparazione di vaso toracico con patch sintetico, NAS	39.59.54 ↔	Altra riparazione della vena polmonare
39.57.31 ↔	Riparazione dell'aorta toracica con patch sintetico	39.59.55 ↔	Altra riparazione della vena cava superiore
39.57.32 ↔	Riparazione della vena polmonare con patch sintetico	39.59.59 ↔	Altra riparazione di vasi toracici, altro
39.57.33 ↔	Riparazione della vena cava superiore con patch sintetico	39.59.60 ↔	Altra riparazione di arterie addominali, NAS
39.57.39 ↔	Riparazione di vaso toracico con patch sintetico, altro	39.59.61 ↔	Altra riparazione dell'aorta addominale
39.57.40 ↔	Riparazione di arterie addominali con patch sintetico, NAS	39.59.62 ↔	Altra riparazione del tronco celiaco
39.57.41 ↔	Riparazione dell'aorta addominale con patch sintetico	39.59.63 ↔	Altra riparazione dell'arteria gastrica
39.57.42 ↔	Riparazione del tronco celiaco con patch sintetico	39.59.64 ↔	Altra riparazione dell'arteria epatica
39.57.43 ↔	Riparazione dell'arteria gastrica con patch sintetico	39.59.65 ↔	Altra riparazione dell'arteria splenica
39.57.44 ↔	Riparazione dell'arteria epatica con patch sintetico	39.59.66 ↔	Altra riparazione dell'arteria renale
39.57.45 ↔	Riparazione dell'arteria splenica con patch sintetico	39.59.67 ↔	Altra riparazione dell'arteria mesenterica
39.57.46 ↔	Riparazione dell'arteria renale con patch sintetico	39.59.68 ↔	Altra riparazione dell'arteria iliaca
39.57.47 ↔	Riparazione dell'arteria mesenterica con patch sintetico	39.59.69 ↔	Altra riparazione di arterie addominali, altro
39.57.48 ↔	Riparazione dell'arteria iliaca con patch sintetico	39.59.70 ↔	Altra riparazione di vene addominali, NAS
39.57.49 ↔	Riparazione di arterie addominali con patch sintetico, altro	39.59.71 ↔	Altra riparazione della vena cava inferiore
39.57.50 ↔	Riparazione di vene addominali con patch sintetico, NAS	39.59.72 ↔	Altra riparazione della vena iliaca
39.57.51 ↔	Riparazione della vena cava inferiore con patch sintetico	39.59.79 ↔	Altra riparazione di vene addominali, altro
39.57.52 ↔	Riparazione della vena iliaca con patch sintetico	39.59.80 ↔	Altra riparazione di vasi dell'arto inferiore, NAS
39.57.59 ↔	Riparazione di vene addominali con patch sintetico, altro	39.59.81 ↔	Altra riparazione di arterie dell'arto inferiore
39.57.60 ↔	Riparazione di vasi dell'arto inferiore con patch sintetico, NAS	39.59.82 ↔	Altra riparazione della vena femorale
		39.59.83 ↔	Altra riparazione della vena poplitea
		39.59.88 ↔	Altra riparazione di altre vene profonde dell'arto inferiore
		39.59.89 ↔	Altra riparazione di vasi dell'arto inferiore, altro
		39.59.90 ↔	Altra riparazione di vasi, valvuloplastica venosa
		39.72.00 ↔	Riparazione o occlusione endovascolare dei vasi della testa e del collo, NAS
		39.72.10 ↔	Embolizzazione selettiva di vasi intracranici, NAS
		39.72.11 ↔	Embolizzazione selettiva di vasi intracranici con particelle o spirali metalliche
		39.72.12 ↔	Embolizzazione selettiva di vasi intracranici con liquidi embolizzanti, palloncini o ombrellini
		39.72.14 ↔	Embolizzazione selettiva di vasi intracranici con sostanza adesiva
		39.72.19 ↔	Embolizzazione selettiva di vasi intracranici, altro
		39.72.20 ↔	Embolizzazione selettiva di vasi extracranici del capo e del collo, NAS
		39.72.21 ↔	Embolizzazione selettiva di vasi extracranici del capo e del collo con particelle o spirali metalliche

39.72.22 ↔	Embolizzazione selettiva di vasi extracranici del capo e del collo con liquidi embolizzanti, palloncini o ombrellini	39.79.24 ↔	Embolizzazione o occlusione mediante spirali di vasi toracici
39.72.24 ↔	Embolizzazione selettiva di vasi extracranici della testa e del collo con sostanza adesiva	39.79.25 ↔	Embolizzazione o occlusione mediante spirali di vasi viscerali
39.72.29 ↔	Embolizzazione selettiva di vasi extracranici del capo e del collo, altro	39.79.26 ↔	Embolizzazione o occlusione mediante spirali di vasi addominali
39.72.99 ↔	Riparazione o occlusione endovascolare dei vasi della testa e del collo, altro	39.79.27 ↔	Embolizzazione o occlusione mediante spirali dell'arto inferiore
39.75.01 ↔	Intervento vascolare percutaneo transluminale, altri vasi, rimozione di corpo estraneo con catetere di recupero, a cestello, ecc.	39.79.28 ↔	Embolizzazione o occlusione mediante spirali di vasi spinali
39.75.10 ↔	Intervento vascolare percutaneo transluminale, altri vasi, sistema di cateteri per ricanalizzazione su occlusione totale	39.79.29 ↔	Embolizzazione o occlusione mediante spirali di altri vasi, altro
39.75.12 ↔	Intervento vascolare percutaneo transluminale, altri vasi, angioplastica con laser	39.79.40 ↔	Embolizzazione selettiva con palloncini staccabili di altri vasi, NAS
39.75.13 ↔	Intervento vascolare percutaneo transluminale, altri vasi, sistema antiemboli (vasi periferici o viscerali)	39.79.41 ↔	Embolizzazione selettiva con palloncini staccabili di vasi dell'arto superiore
39.75.14 ↔	Intervento vascolare percutaneo transluminale, altri vasi, aterectomia	39.79.42 ↔	Embolizzazione selettiva con palloncini staccabili dell'aorta
39.75.15 ↔	Intervento vascolare percutaneo transluminale, altri vasi, trombolisi selettiva	39.79.44 ↔	Embolizzazione selettiva con palloncini staccabili di vasi toracici
39.75.16 ↔	Intervento vascolare percutaneo transluminale, altri vasi, trombolisi selettiva, assistita ecograficamente	39.79.45 ↔	Embolizzazione selettiva con palloncini staccabili di vasi viscerali
39.76.10 ↔	Angioplastica percutanea di vaso(i) (extracranico(i)) precerebrale(i) con palloncino	39.79.46 ↔	Embolizzazione selettiva con palloncini staccabili di vasi addominali
39.76.20 ↔	Angioplastica percutanea di vaso(i) (extracranico(i)) precerebrale(i) con lama	39.79.47 ↔	Embolizzazione selettiva con palloncini staccabili di vasi spinali
39.76.30 ↔	Angioplastica percutanea di vaso(i) (extracranico(i)) precerebrale(i) con laser	39.79.48 ↔	Embolizzazione selettiva con palloncini staccabili di vasi dell'arto inferiore
39.76.40 ↔	Aterectomia percutanea di vaso(i) (extracranico(i)) precerebrale(i)	39.79.49 ↔	Embolizzazione selettiva con palloncini staccabili di altri vasi, altro
39.76.50 ↔	Trombolisi selettiva percutanea di vaso(i) extracranico(i) della testa e del collo	39.79.50 ↔	Embolizzazione selettiva con filtri di altri vasi, NAS
39.76.62 ↔	Trombectomia percutanea di vaso(i) extracranico(i) con stent	39.79.51 ↔	Embolizzazione selettiva con filtri di vasi dell'arto superiore
39.76.69 ↔	Trombectomia percutanea di vaso(i) (extracranico(i)) precerebrale(i), altro	39.79.52 ↔	Embolizzazione selettiva con filtri dell'aorta
39.76.70 ↔	Rimozione percutanea di corpo estraneo endovascolare da vaso(i) extracranico(i) della testa e del collo	39.79.54 ↔	Embolizzazione selettiva con filtri di vasi toracici
39.76.99 ↔	Intervento endovascolare percutaneo transluminale su vaso(i) (extracranico(i)) precerebrale(i), altro	39.79.55 ↔	Embolizzazione selettiva con filtri di vasi viscerali
39.77.00 ↔	Intervento percutaneo transluminale endovascolare su vaso(i) intracranico(i), NAS	39.79.56 ↔	Embolizzazione selettiva con filtri di vasi addominali
39.77.09 ↔	Intervento endovascolare percutaneo transluminale su vaso(i) intracranico(i), altro	39.79.57 ↔	Embolizzazione selettiva con filtri di vasi dell'arto inferiore
39.77.10 ↔	Angioplastica percutanea di vaso(i) intracranico(i) con palloncino	39.79.58 ↔	Embolizzazione selettiva con filtri di vasi spinali
39.77.20 ↔	Angioplastica percutanea di vaso(i) intracranico(i) con lama	39.79.59 ↔	Embolizzazione selettiva con filtri di altri vasi, altro
39.77.30 ↔	Angioplastica percutanea di vaso(i) intracranico(i) con laser	39.79.60 ↔	Embolizzazione selettiva con particelle di altri vasi, NAS
39.77.40 ↔	Aterectomia percutanea di vaso(i) intracranico(i)	39.79.61 ↔	Embolizzazione selettiva con particelle di vasi dell'arto superiore
39.77.50 ↔	Trombolisi percutanea selettiva di vaso(i) intracranico(i)	39.79.62 ↔	Embolizzazione selettiva con particelle dell'aorta
39.77.60 ↔	Trombectomia percutanea di vaso(i) intracranico(i), NAS	39.79.64 ↔	Embolizzazione selettiva con particelle di vasi toracici
39.77.62 ↔	Trombectomia percutanea di vaso(i) intracranico(i) con stent	39.79.65 ↔	Embolizzazione selettiva con particelle di vasi viscerali
39.77.69 ↔	Trombectomia percutanea di vaso(i) intracranico(i), altro	39.79.66 ↔	Embolizzazione selettiva con particelle di vasi addominali
39.77.70 ↔	Rimozione percutanea di corpo estraneo endovascolare da vaso(i) intracranico(i)	39.79.67 ↔	Embolizzazione selettiva con particelle di vasi dell'arto inferiore
39.77.80 ↔	Spasmodolisi percutanea transluminale endoarteriosa per vasospasmi cerebrali	39.79.68 ↔	Embolizzazione selettiva con particelle di vasi spinali
39.79.21 ↔	Embolizzazione o occlusione mediante spirali dell'arto superiore	39.79.69 ↔	Embolizzazione selettiva con particelle di altri vasi, altro
39.79.22 ↔	Embolizzazione o occlusione mediante spirali dell'aorta	39.79.70 ↔	Occlusione mediante cateterismo con laser di arterie, altri vasi, NAS
		39.79.71 ↔	Occlusione mediante cateterismo con laser, di arterie dell'arto superiore
		39.79.72 ↔	Occlusione mediante cateterismo con laser, dell'aorta
		39.79.74 ↔	Occlusione mediante cateterismo con laser, di vasi toracici
		39.79.75 ↔	Occlusione mediante cateterismo con laser, di vasi dell'arto inferiore
		39.79.76 ↔	Occlusione mediante cateterismo con laser, di vasi viscerali
		39.79.77 ↔	Occlusione mediante cateterismo con laser, di vasi addominali

39.79.79 ↔	Occlusione mediante cateterismo con laser di arterie, altri vasi, altro	39.99.20 ↔	Interventi per anomalie vascolari congenite, NAS
39.79.80 ↔	Occlusione mediante cateterismo con radiofrequenza di arterie, altri vasi, NAS	39.99.21 ↔	Interventi per anomalie congenite dell'istmo aortico (stenosi) o per arco aortico interrotto
39.79.81 ↔	Occlusione mediante cateterismo con radiofrequenza, di arterie dell'arto superiore	39.99.22 ↔	Interventi per anomalie congenite dell'arteria o vena polmonare o per arteria lusoria
39.79.82 ↔	Occlusione mediante cateterismo con radiofrequenza dell'aorta	39.99.23 ↔	Interventi per anomalie congenite della vena cava
39.79.84 ↔	Occlusione mediante cateterismo con radiofrequenza di vasi toracici	39.99.24 ↔	Interventi per unifocalizzazione di vasi collaterali congeniti
39.79.85 ↔	Occlusione mediante cateterismo con radiofrequenza di vasi dell'arto inferiore	39.99.30 ↔	Intervento di occlusione mediante catetere del dotto arterioso di Botallo, NAS
39.79.86 ↔	Occlusione mediante cateterismo con radiofrequenza di vasi viscerali	39.99.31 ↔	Intervento di occlusione mediante catetere del dotto arterioso di Botallo, con spirale (coil)
39.79.87 ↔	Occlusione mediante cateterismo con radiofrequenza di vasi addominali	39.99.32 ↔	Intervento di occlusione mediante catetere del dotto arterioso di Botallo, con Amplatzer duct occluder
39.79.89 ↔	Occlusione mediante cateterismo con radiofrequenza di altri vasi, altro	39.99.38 ↔	Intervento di occlusione mediante catetere del dotto arterioso di Botallo, altro
39.7A.00 ↔	Impianto endovascolare di stent grafts (protesi stent) in altri vasi, NAS	39.99.39 ↔	Interventi per altre anomalie vascolari congenite
39.7A.09 ↔	Impianto endovascolare di stent grafts (protesi stent) in altri vasi, altro	39.B1.09 ↔	Impianto (percutaneo) transluminale di stents senza liberazione di sostanza medicamentosa, altro
39.7A.11 ↔	Impianto endovascolare, livello iliaco, 1 protesi stent, senza diramazione	39.B1.11 ↔	Impianto (percutaneo) transluminale di stents senza liberazione di sostanza medicamentosa, vasi intracranici
39.7A.12 ↔	Impianto endovascolare, livello iliaco, 2 protesi stent, senza diramazione	39.B1.22 ↔	Impianto (percutaneo) transluminale di stents senza liberazione di sostanza medicamentosa, arteria carotide NAS
39.7A.13 ↔	Impianto endovascolare, livello iliaco, 3 protesi stent, senza diramazione	39.B1.23 ↔	Impianto (percutaneo) transluminale di stents senza liberazione di sostanza medicamentosa, arteria carotide comune
39.7A.14 ↔	Impianto endovascolare, livello iliaco, 4 protesi stent, senza diramazione	39.B1.25 ↔	Impianto (percutaneo) transluminale di stents senza liberazione di sostanza medicamentosa, arteria carotide interna extracranica
39.7A.15 ↔	Impianto endovascolare, livello iliaco, 5 protesi stent, senza diramazione	39.B1.26 ↔	Impianto (percutaneo) transluminale di stents senza liberazione di sostanza medicamentosa, arteria carotide interna extracranica con arteria carotide comune
39.7A.16 ↔	Impianto endovascolare, livello iliaco, 6 e più protesi stent, senza diramazione	39.B1.27 ↔	Impianto (percutaneo) transluminale di stents senza liberazione di sostanza medicamentosa, arteria carotide esterna
39.7A.21 ↔	Impianto endovascolare di stent grafts (protesi stent) nelle arterie del bacino, livello iliaco con diramazione	39.B1.28 ↔	Impianto (percutaneo) transluminale di stents senza liberazione di sostanza medicamentosa, arteria vertebrale extracranica
39.7A.22 ↔	Impianto endovascolare di stent grafts (protesi stent) nelle arterie del bacino, con rivascularizzazione di branca distale tramite la tecnica con protesi in parallelo	39.B1.31 ↔	Impianto (percutaneo) transluminale di stents senza liberazione di sostanza medicamentosa, vasi di spalla e braccio
39.7A.22 ↔	Impianto endovascolare di stent grafts (protesi stent) nelle arterie del bacino, con rivascularizzazione di branca distale tramite la tecnica con protesi in parallelo	39.B1.51 ↔	Impianto (percutaneo) transluminale di stents senza liberazione di sostanza medicamentosa, vasi dell'avambraccio
39.7A.31 ↔	Impianto endovascolare di stent grafts (protesi stent) nella vena cava	39.B1.71 ↔	Impianto (percutaneo) transluminale di stents senza liberazione di sostanza medicamentosa, aorta
39.7A.31 ↔	Impianto endovascolare di stent grafts (protesi stent) nella vena cava	39.B1.74 ↔	Impianto (percutaneo) transluminale di stents senza liberazione di sostanza medicamentosa, istmo aortico
39.7A.32 ↔	Impianto endovascolare di stent grafts (protesi stent) nella vena porta	39.B1.81 ↔	Impianto (percutaneo) transluminale di stents senza liberazione di sostanza medicamentosa, altri vasi toracici
39.7A.32 ↔	Impianto endovascolare di stent grafts (protesi stent) nella vena porta	39.B1.A4 ↔	Impianto (percutaneo) transluminale di stents senza liberazione di sostanza medicamentosa, arteria polmonare
39.7A.41 ↔	Impianto endovascolare di stent grafts (protesi stent) in vasi renali	39.B1.C1 ↔	Impianto (percutaneo) transluminale di stents senza liberazione di sostanza medicamentosa, altre arterie addominali e pelviche
39.7A.41 ↔	Impianto endovascolare di stent grafts (protesi stent) in vasi renali	39.B1.D1 ↔	Impianto (percutaneo) transluminale di stents senza liberazione di sostanza medicamentosa, vasi viscerali
39.8X.10 ↔	Esplorazione del glomo carotideo e di altri glomi vascolari	39.B1.G1 ↔	Impianto (percutaneo) transluminale di stents senza liberazione di sostanza medicamentosa, arterie della coscia
39.8X.11 ↔	Asportazione del glomo carotideo e di altri glomi vascolari	39.B1.H1 ↔	Impianto (percutaneo) transluminale di stents senza liberazione di sostanza medicamentosa, vasi della gamba
39.8X.21 ↔	Revisione senza sostituzione di generatore di impulsi per l'attivazione del baroriflesso	39.B1.J3 ↔	Impianto (percutaneo) transluminale di stents senza liberazione di sostanza medicamentosa, vena polmonare
39.8X.22 ↔	Rimozione di generatore di impulsi per l'attivazione del baroriflesso		
39.8X.31 ↔	Revisione senza sostituzione di elettrodo(i) per l'attivazione del baroriflesso		
39.8X.32 ↔	Rimozione di elettrodo(i) per l'attivazione del baroriflesso		
39.8X.99 ↔	Interventi sul glomo carotideo, sul seno carotideo e su altri glomi vascolari, altro		
39.99.10 ↔	Aortopessia		

39.B1.J7 ↔	Impianto (percutaneo) transluminale di stents senza liberazione di sostanza medicamentosa, vena cava	39.B2.JF ↔	Impianto (percutaneo) transluminale di stents con liberazione di sostanza medicamentosa, vene della coscia
39.B1.JB ↔	Impianto (percutaneo) transluminale di stents senza liberazione di sostanza medicamentosa, altre vene addominali e pelviche	39.B2.JI ↔	Impianto (percutaneo) transluminale di stents con liberazione di sostanza medicamentosa, vena porta
39.B1.JF ↔	Impianto (percutaneo) transluminale di stents senza liberazione di sostanza medicamentosa, vene della coscia	39.B2.L1 ↔	Impianto (percutaneo) transluminale di stents con liberazione di sostanza medicamentosa, vasi spinali
39.B1.JI ↔	Impianto (percutaneo) transluminale di stents senza liberazione di sostanza medicamentosa, vena porta	39.B3.09 ↔	Impianto (percutaneo) transluminale di stents ricoperti senza liberazione di sostanza medicamentosa, altro
39.B1.L1 ↔	Impianto (percutaneo) transluminale di stents senza liberazione di sostanza medicamentosa, vasi spinali	39.B3.11 ↔	Impianto (percutaneo) transluminale di stents ricoperti senza liberazione di sostanza medicamentosa, vasi intracranici
39.B2.09 ↔	Impianto (percutaneo) transluminale di stents con liberazione di sostanza medicamentosa, altro	39.B3.22 ↔	Impianto (percutaneo) transluminale di stents ricoperti senza liberazione di sostanza medicamentosa, arteria carotide NAS
39.B2.11 ↔	Impianto (percutaneo) transluminale di stents con liberazione di sostanza medicamentosa, vasi intracranici	39.B3.23 ↔	Impianto (percutaneo) transluminale di stents ricoperti senza liberazione di sostanza medicamentosa, arteria carotide comune
39.B2.22 ↔	Impianto (percutaneo) transluminale di stents con liberazione di sostanza medicamentosa, arteria carotide NAS	39.B3.25 ↔	Impianto (percutaneo) transluminale di stents ricoperti senza liberazione di sostanza medicamentosa, arteria carotide interna extracranica
39.B2.23 ↔	Impianto (percutaneo) transluminale di stents con liberazione di sostanza medicamentosa, arteria carotide comune	39.B3.26 ↔	Impianto (percutaneo) transluminale di stents ricoperti senza liberazione di sostanza medicamentosa, arteria carotide interna extracranica con arteria carotide comune
39.B2.25 ↔	Impianto (percutaneo) transluminale di stents con liberazione di sostanza medicamentosa, arteria carotide interna extracranica	39.B3.27 ↔	Impianto (percutaneo) transluminale di stents ricoperti senza liberazione di sostanza medicamentosa, arteria carotide esterna
39.B2.26 ↔	Impianto (percutaneo) transluminale di stents con liberazione di sostanza medicamentosa, arteria carotide interna extracranica con arteria carotide comune	39.B3.28 ↔	Impianto (percutaneo) transluminale di stents ricoperti senza liberazione di sostanza medicamentosa, arteria vertebrale extracranica
39.B2.27 ↔	Impianto (percutaneo) transluminale di stents con liberazione di sostanza medicamentosa, arteria carotide esterna	39.B3.31 ↔	Impianto (percutaneo) transluminale di stents ricoperti senza liberazione di sostanza medicamentosa, vasi di spalla e braccio
39.B2.28 ↔	Impianto (percutaneo) transluminale di stents con liberazione di sostanza medicamentosa, arteria vertebrale extracranica	39.B3.51 ↔	Impianto (percutaneo) transluminale di stents ricoperti senza liberazione di sostanza medicamentosa, vasi dell'avambraccio
39.B2.31 ↔	Impianto (percutaneo) transluminale di stents con liberazione di sostanza medicamentosa, vasi di spalla e braccio	39.B3.81 ↔	Impianto (percutaneo) transluminale di stents ricoperti senza liberazione di sostanza medicamentosa, altri vasi toracici
39.B2.51 ↔	Impianto (percutaneo) transluminale di stents con liberazione di sostanza medicamentosa, vasi dell'avambraccio	39.B3.C1 ↔	Impianto (percutaneo) transluminale di stents ricoperti senza liberazione di sostanza medicamentosa, altre arterie addominali e pelviche
39.B2.71 ↔	Impianto (percutaneo) transluminale di stents con liberazione di sostanza medicamentosa, aorta	39.B3.D1 ↔	Impianto (percutaneo) transluminale di stents ricoperti senza liberazione di sostanza medicamentosa, vasi viscerali
39.B2.74 ↔	Impianto (percutaneo) transluminale di stents con liberazione di sostanza medicamentosa, istmo aortico	39.B3.G1 ↔	Impianto (percutaneo) transluminale di stents ricoperti senza liberazione di sostanza medicamentosa, arterie della coscia
39.B2.81 ↔	Impianto (percutaneo) transluminale di stents con liberazione di sostanza medicamentosa, altri vasi toracici	39.B3.H1 ↔	Impianto (percutaneo) transluminale di stents ricoperti senza liberazione di sostanza medicamentosa, vasi della gamba
39.B2.A4 ↔	Impianto (percutaneo) transluminale di stents con liberazione di sostanza medicamentosa, arteria polmonare	39.B3.J7 ↔	Impianto (percutaneo) transluminale di stents ricoperti senza liberazione di sostanza medicamentosa, vena cava
39.B2.C1 ↔	Impianto (percutaneo) transluminale di stents con liberazione di sostanza medicamentosa, altre arterie addominali e pelviche	39.B3.JB ↔	Impianto (percutaneo) transluminale di stents ricoperti senza liberazione di sostanza medicamentosa, altre vene addominali e pelviche
39.B2.D1 ↔	Impianto (percutaneo) transluminale di stents con liberazione di sostanza medicamentosa, vasi viscerali	39.B3.JF ↔	Impianto (percutaneo) transluminale di stents ricoperti senza liberazione di sostanza medicamentosa, vene della coscia
39.B2.G1 ↔	Impianto (percutaneo) transluminale di stents con liberazione di sostanza medicamentosa, arterie della coscia	39.B3.JI ↔	Impianto (percutaneo) transluminale di stents ricoperti senza liberazione di sostanza medicamentosa, vena porta
39.B2.H1 ↔	Impianto (percutaneo) transluminale di stents con liberazione di sostanza medicamentosa, vasi della gamba	39.B3.L1 ↔	Impianto (percutaneo) transluminale di stents ricoperti senza liberazione di sostanza medicamentosa, vasi spinali
39.B2.J3 ↔	Impianto (percutaneo) transluminale di stents con liberazione di sostanza medicamentosa, vena polmonare	39.B4.09 ↔	Impianto (percutaneo) transluminale di stents ricoperti con liberazione di sostanza medicamentosa, altro
39.B2.J7 ↔	Impianto (percutaneo) transluminale di stents con liberazione di sostanza medicamentosa, vena cava		
39.B2.JB ↔	Impianto (percutaneo) transluminale di stents con liberazione di sostanza medicamentosa, altre vene addominali e pelviche		

39.B4.11 ↔	Impianto (percutaneo) transluminale di stents ricoperti con liberazione di sostanza medicamentosa, vasi intracranici	39.B5.26 ↔	Impianto (percutaneo) transluminale di stents Cheatham Platinum non ricoperti, arteria carotide interna extracranica con arteria carotide comune
39.B4.22 ↔	Impianto (percutaneo) transluminale di stents ricoperti con liberazione di sostanza medicamentosa, arteria carotide NAS	39.B5.27 ↔	Impianto (percutaneo) transluminale di stents Cheatham Platinum non ricoperti, arteria carotide esterna
39.B4.23 ↔	Impianto (percutaneo) transluminale di stents ricoperti con liberazione di sostanza medicamentosa, arteria carotide comune	39.B5.31 ↔	Impianto (percutaneo) transluminale di stents Cheatham Platinum non ricoperti, vasi di spalla e braccio
39.B4.25 ↔	Impianto (percutaneo) transluminale di stents ricoperti con liberazione di sostanza medicamentosa, arteria carotide interna extracranica	39.B5.51 ↔	Impianto (percutaneo) transluminale di stents Cheatham Platinum non ricoperti, vasi dell'avambraccio
39.B4.26 ↔	Impianto (percutaneo) transluminale di stents ricoperti con liberazione di sostanza medicamentosa, arteria carotide interna extracranica con arteria carotide comune	39.B5.71 ↔	Impianto (percutaneo) transluminale di stents Cheatham Platinum non ricoperti, aorta
39.B4.27 ↔	Impianto (percutaneo) transluminale di stents ricoperti con liberazione di sostanza medicamentosa, arteria carotide esterna	39.B5.74 ↔	Impianto (percutaneo) transluminale di stents Cheatham Platinum non ricoperti, istmo aortico
39.B4.28 ↔	Impianto (percutaneo) transluminale di stents ricoperti con liberazione di sostanza medicamentosa, arteria vertebrale extracranica	39.B5.81 ↔	Impianto (percutaneo) transluminale di stents Cheatham Platinum non ricoperti, altri vasi toracici
39.B4.31 ↔	Impianto (percutaneo) transluminale di stents ricoperti con liberazione di sostanza medicamentosa, vasi di spalla e braccio	39.B5.C1 ↔	Impianto (percutaneo) transluminale di stents Cheatham Platinum non ricoperti, altre arterie addominali e pelviche
39.B4.51 ↔	Impianto (percutaneo) transluminale di stents ricoperti con liberazione di sostanza medicamentosa, vasi dell'avambraccio	39.B5.D1 ↔	Impianto (percutaneo) transluminale di stents Cheatham Platinum non ricoperti, vasi viscerali
39.B4.81 ↔	Impianto (percutaneo) transluminale di stents ricoperti con liberazione di sostanza medicamentosa, altri vasi toracici	39.B5.G1 ↔	Impianto (percutaneo) transluminale di stents Cheatham Platinum non ricoperti, arterie della coscia
39.B4.C1 ↔	Impianto (percutaneo) transluminale di stents ricoperti con liberazione di sostanza medicamentosa, altre arterie addominali e pelviche	39.B5.H1 ↔	Impianto (percutaneo) transluminale di stents Cheatham Platinum non ricoperti, vasi della gamba
39.B4.D1 ↔	Impianto (percutaneo) transluminale di stents ricoperti con liberazione di sostanza medicamentosa, vasi viscerali	39.B5.J7 ↔	Impianto (percutaneo) transluminale di stents Cheatham Platinum non ricoperti, vena cava
39.B4.G1 ↔	Impianto (percutaneo) transluminale di stents ricoperti con liberazione di sostanza medicamentosa, arterie della coscia	39.B5.JB ↔	Impianto (percutaneo) transluminale di stents Cheatham Platinum non ricoperti, altre vene addominali e pelviche
39.B4.H1 ↔	Impianto (percutaneo) transluminale di stents ricoperti con liberazione di sostanza medicamentosa, vasi della gamba	39.B5.JF ↔	Impianto (percutaneo) transluminale di stents Cheatham Platinum non ricoperti, vene della coscia
39.B4.J7 ↔	Impianto (percutaneo) transluminale di stents ricoperti con liberazione di sostanza medicamentosa, vena cava	39.B5.JI ↔	Impianto (percutaneo) transluminale di stents Cheatham Platinum non ricoperti, vena porta
39.B4.JB ↔	Impianto (percutaneo) transluminale di stents ricoperti con liberazione di sostanza medicamentosa, altre vene addominali e pelviche	39.B5.L1 ↔	Impianto (percutaneo) transluminale di stents Cheatham Platinum non ricoperti, vasi spinali
39.B4.JF ↔	Impianto (percutaneo) transluminale di stents ricoperti con liberazione di sostanza medicamentosa, vene della coscia	39.B6.09 ↔	Impianto (percutaneo) transluminale di stents Cheatham Platinum ricoperti, altro
39.B4.JI ↔	Impianto (percutaneo) transluminale di stents ricoperti con liberazione di sostanza medicamentosa, vena porta	39.B6.11 ↔	Impianto (percutaneo) transluminale di stents Cheatham Platinum ricoperti, vasi intracranici
39.B4.L1 ↔	Impianto (percutaneo) transluminale di stents ricoperti con liberazione di sostanza medicamentosa, vasi spinali	39.B6.22 ↔	Impianto (percutaneo) transluminale di stents Cheatham Platinum ricoperti, arteria carotide NAS
39.B5.09 ↔	Impianto (percutaneo) transluminale di stents Cheatham Platinum non ricoperti, altro	39.B6.23 ↔	Impianto (percutaneo) transluminale di stents Cheatham Platinum ricoperti, arteria carotide comune
39.B5.11 ↔	Impianto (percutaneo) transluminale di stents Cheatham Platinum non ricoperti, vasi intracranici	39.B6.25 ↔	Impianto (percutaneo) transluminale di stents Cheatham Platinum ricoperti, arteria carotide interna extracranica
39.B5.22 ↔	Impianto (percutaneo) transluminale di stents Cheatham Platinum non ricoperti, arteria carotide NAS	39.B6.26 ↔	Impianto (percutaneo) transluminale di stents Cheatham Platinum ricoperti, arteria carotide interna extracranica con arteria carotide comune
39.B5.23 ↔	Impianto (percutaneo) transluminale di stents Cheatham Platinum non ricoperti, arteria carotide comune	39.B6.27 ↔	Impianto (percutaneo) transluminale di stents Cheatham Platinum ricoperti, arteria carotide esterna
39.B5.25 ↔	Impianto (percutaneo) transluminale di stents Cheatham Platinum non ricoperti, arteria carotide interna extracranica	39.B6.31 ↔	Impianto (percutaneo) transluminale di stents Cheatham Platinum ricoperti, vasi di spalla e braccio
		39.B6.51 ↔	Impianto (percutaneo) transluminale di stents Cheatham Platinum ricoperti, vasi dell'avambraccio
		39.B6.71 ↔	Impianto (percutaneo) transluminale di stents Cheatham Platinum ricoperti, aorta
		39.B6.74 ↔	Impianto (percutaneo) transluminale di stents Cheatham Platinum ricoperti, istmo aortico
		39.B6.81 ↔	Impianto (percutaneo) transluminale di stents Cheatham Platinum ricoperti, altri vasi toracici
		39.B6.C1 ↔	Impianto (percutaneo) transluminale di stents Cheatham Platinum ricoperti, altre arterie addominali e pelviche
		39.B6.D1 ↔	Impianto (percutaneo) transluminale di stents Cheatham Platinum ricoperti, vasi viscerali

39.B6.G1 ↔	Impianto (percutaneo) transluminale di stents Cheatham Platinum ricoperti, arterie della coscia	39.B8.09 ↔	Impianto (percutaneo) transluminale di stents di grande diametro ricoperti, altro
39.B6.H1 ↔	Impianto (percutaneo) transluminale di stents Cheatham Platinum ricoperti, vasi della gamba	39.B8.11 ↔	Impianto (percutaneo) transluminale di stents di grande diametro ricoperti, vasi intracranici
39.B6.J7 ↔	Impianto (percutaneo) transluminale di stents Cheatham Platinum ricoperti, vena cava	39.B8.22 ↔	Impianto (percutaneo) transluminale di stents di grande diametro ricoperti, arteria carotide NAS
39.B6.JB ↔	Impianto (percutaneo) transluminale di stents Cheatham Platinum ricoperti, altre vene addominali e pelviche	39.B8.23 ↔	Impianto (percutaneo) transluminale di stents di grande diametro ricoperti, arteria carotide comune
39.B6.JF ↔	Impianto (percutaneo) transluminale di stents Cheatham Platinum ricoperti, vene della coscia	39.B8.25 ↔	Impianto (percutaneo) transluminale di stents di grande diametro ricoperti, arteria carotide interna extracranica
39.B6.JI ↔	Impianto (percutaneo) transluminale di stents Cheatham Platinum ricoperti, vena porta	39.B8.26 ↔	Impianto (percutaneo) transluminale di stents di grande diametro ricoperti, arteria carotide interna extracranica con arteria carotide comune
39.B6.L1 ↔	Impianto (percutaneo) transluminale di stents Cheatham Platinum ricoperti, vasi spinali	39.B8.27 ↔	Impianto (percutaneo) transluminale di stents di grande diametro ricoperti, arteria carotide esterna
39.B7.09 ↔	Impianto (percutaneo) transluminale di stents di grande diametro non ricoperti, altro	39.B8.28 ↔	Impianto (percutaneo) transluminale di stents di grande diametro ricoperti, arteria vertebrale extracranica
39.B7.11 ↔	Impianto (percutaneo) transluminale di stents di grande diametro non ricoperti, vasi intracranici	39.B8.31 ↔	Impianto (percutaneo) transluminale di stents di grande diametro ricoperti, vasi di spalla e braccio
39.B7.22 ↔	Impianto (percutaneo) transluminale di stents di grande diametro non ricoperti, arteria carotide NAS	39.B8.51 ↔	Impianto (percutaneo) transluminale di stents di grande diametro ricoperti, vasi dell'avambraccio
39.B7.23 ↔	Impianto (percutaneo) transluminale di stents di grande diametro non ricoperti, arteria carotide comune	39.B8.71 ↔	Impianto (percutaneo) transluminale di stents di grande diametro ricoperti, aorta
39.B7.25 ↔	Impianto (percutaneo) transluminale di stents di grande diametro non ricoperti, arteria carotide interna extracranica	39.B8.74 ↔	Impianto (percutaneo) transluminale di stents di grande diametro ricoperti, istmo aortico
39.B7.26 ↔	Impianto (percutaneo) transluminale di stents di grande diametro non ricoperti, arteria carotide interna extracranica con arteria carotide comune	39.B8.81 ↔	Impianto (percutaneo) transluminale di stents di grande diametro ricoperti, altri vasi toracici
39.B7.27 ↔	Impianto (percutaneo) transluminale di stents di grande diametro non ricoperti, arteria carotide esterna	39.B8.A4 ↔	Impianto (percutaneo) transluminale di stents di grande diametro ricoperti, arteria polmonare
39.B7.28 ↔	Impianto (percutaneo) transluminale di stents di grande diametro non ricoperti, arteria vertebrale extracranica	39.B8.C1 ↔	Impianto (percutaneo) transluminale di stents di grande diametro ricoperti, altre arterie addominali e pelviche
39.B7.31 ↔	Impianto (percutaneo) transluminale di stents di grande diametro non ricoperti, vasi di spalla e braccio	39.B8.D1 ↔	Impianto (percutaneo) transluminale di stents di grande diametro ricoperti, vasi viscerali
39.B7.51 ↔	Impianto (percutaneo) transluminale di stents di grande diametro non ricoperti, vasi dell'avambraccio	39.B8.G1 ↔	Impianto (percutaneo) transluminale di stents di grande diametro ricoperti, arterie della coscia
39.B7.71 ↔	Impianto (percutaneo) transluminale di stents di grande diametro non ricoperti, aorta	39.B8.H1 ↔	Impianto (percutaneo) transluminale di stents di grande diametro ricoperti, vasi della gamba
39.B7.74 ↔	Impianto (percutaneo) transluminale di stents di grande diametro non ricoperti, istmo aortico	39.B8.J3 ↔	Impianto (percutaneo) transluminale di stents di grande diametro ricoperti, vena polmonare
39.B7.81 ↔	Impianto (percutaneo) transluminale di stents di grande diametro non ricoperti, altri vasi toracici	39.B8.J7 ↔	Impianto (percutaneo) transluminale di stents di grande diametro ricoperti, vena cava
39.B7.A4 ↔	Impianto (percutaneo) transluminale di stents di grande diametro non ricoperti, arteria polmonare	39.B8.JB ↔	Impianto (percutaneo) transluminale di stents di grande diametro ricoperti, altre vene addominali e pelviche
39.B7.C1 ↔	Impianto (percutaneo) transluminale di stents di grande diametro non ricoperti, altre arterie addominali e pelviche	39.B8.JF ↔	Impianto (percutaneo) transluminale di stents di grande diametro ricoperti, vene della coscia
39.B7.D1 ↔	Impianto (percutaneo) transluminale di stents di grande diametro non ricoperti, vasi viscerali	39.B8.JI ↔	Impianto (percutaneo) transluminale di stents di grande diametro ricoperti, vena porta
39.B7.G1 ↔	Impianto (percutaneo) transluminale di stents di grande diametro non ricoperti, arterie della coscia	39.B8.L1 ↔	Impianto (percutaneo) transluminale di stents di grande diametro ricoperti, vasi spinali
39.B7.H1 ↔	Impianto (percutaneo) transluminale di stents di grande diametro non ricoperti, vasi della gamba	39.BA.09 ↔	Impianto (percutaneo) transluminale di growth stents non ricoperti, altro
39.B7.J3 ↔	Impianto (percutaneo) transluminale di stents di grande diametro non ricoperti, vena polmonare	39.BA.A4 ↔	Impianto (percutaneo) transluminale di growth stents non ricoperti, arteria polmonare
39.B7.J7 ↔	Impianto (percutaneo) transluminale di stents di grande diametro non ricoperti, vena cava	39.BA.J3 ↔	Impianto (percutaneo) transluminale di growth stents non ricoperti, vena polmonare
39.B7.JB ↔	Impianto (percutaneo) transluminale di stents di grande diametro non ricoperti, altre vene addominali e pelviche	39.BB.09 ↔	Impianto (percutaneo) transluminale di growth stents ricoperti, altro
39.B7.JF ↔	Impianto (percutaneo) transluminale di stents di grande diametro non ricoperti, vene della coscia	39.BB.A4 ↔	Impianto (percutaneo) transluminale di growth stents ricoperti, arteria polmonare
39.B7.JI ↔	Impianto (percutaneo) transluminale di stents di grande diametro non ricoperti, vena porta	39.BB.J3 ↔	Impianto (percutaneo) transluminale di growth stents ricoperti, vena polmonare
39.B7.L1 ↔	Impianto (percutaneo) transluminale di stents di grande diametro non ricoperti, vasi spinali	39.BE ↔	Impianto (percutaneo) transluminale di stent per biforcazioni autoespandente, intracranico
		39.BF.09 ↔	Impianto (percutaneo) transluminale di microstents autoespandenti, altro
		39.BF.11 ↔	Impianto (percutaneo) transluminale di microstents autoespandenti, vasi intracranici

- 39.BF.51 ↔ Impianto (percutaneo) transluminale di microstents autoespandenti, vasi dell'avambraccio
- 39.BF.H1 ↔ Impianto (percutaneo) transluminale di microstents autoespandenti, vasi della gamba
- 39.BG.09 ↔ Impianto (percutaneo) transluminale di stents in nitinol a filo singolo, altro
- 39.BG.31 ↔ Impianto (percutaneo) transluminale di stents in nitinol a filo singolo, vasi di spalla e braccio
- 39.BG.81 ↔ Impianto (percutaneo) transluminale di stents in nitinol a filo singolo, altri vasi toracici
- 39.BG.C1 ↔ Impianto (percutaneo) transluminale di stents in nitinol a filo singolo, altre arterie addominali e pelviche
- 39.BG.G1 ↔ Impianto (percutaneo) transluminale di stents in nitinol a filo singolo, arterie della coscia
- 39.BG.H1 ↔ Impianto (percutaneo) transluminale di stents in nitinol a filo singolo, vasi della gamba
- 39.BH.09 ↔ Impianto (percutaneo) transluminale di stents per flusso laminare in caso di aneurismi, altro
- 39.BH.11 ↔ Impianto (percutaneo) transluminale di stents per flusso laminare in caso di aneurismi, vasi intracranici
- 39.BH.22 ↔ Impianto (percutaneo) transluminale di stents per flusso laminare in caso di aneurismi, arteria carotide NAS
- 39.BH.23 ↔ Impianto (percutaneo) transluminale di stents per flusso laminare in caso di aneurismi, arteria carotide comune
- 39.BH.25 ↔ Impianto (percutaneo) transluminale di stents per flusso laminare in caso di aneurismi, arteria carotide interna extracranica
- 39.BH.26 ↔ Impianto (percutaneo) transluminale di stents per flusso laminare in caso di aneurismi, arteria carotide interna extracranica con arteria carotide comune
- 39.BH.27 ↔ Impianto (percutaneo) transluminale di stents per flusso laminare in caso di aneurismi, arteria carotide esterna
- 39.BH.28 ↔ Impianto (percutaneo) transluminale di stents per flusso laminare in caso di aneurismi, arteria vertebrale extracranica
- 39.BH.31 ↔ Impianto (percutaneo) transluminale di stents per flusso laminare in caso di aneurismi, vasi di spalla e braccio
- 39.BH.51 ↔ Impianto (percutaneo) transluminale di stents per flusso laminare in caso di aneurismi, vasi dell'avambraccio
- 39.BH.71 ↔ Impianto (percutaneo) transluminale di stents per flusso laminare in caso di aneurismi, aorta
- 39.BH.74 ↔ Impianto (percutaneo) transluminale di stents per flusso laminare in caso di aneurismi, istmo aortico
- 39.BH.81 ↔ Impianto (percutaneo) transluminale di stents per flusso laminare in caso di aneurismi, altri vasi toracici
- 39.BH.C1 ↔ Impianto (percutaneo) transluminale di stents per flusso laminare in caso di aneurismi, altre arterie addominali e pelviche
- 39.BH.D1 ↔ Impianto (percutaneo) transluminale di stents per flusso laminare in caso di aneurismi, vasi viscerali
- 39.BH.G1 ↔ Impianto (percutaneo) transluminale di stents per flusso laminare in caso di aneurismi, arterie della coscia
- 39.BH.H1 ↔ Impianto (percutaneo) transluminale di stents per flusso laminare in caso di aneurismi, vasi della gamba
- 39.BH.J7 ↔ Impianto (percutaneo) transluminale di stents per flusso laminare in caso di aneurismi, vena cava
- 39.BH.JB ↔ Impianto (percutaneo) transluminale di stents per flusso laminare in caso di aneurismi, altre vene addominali e pelviche
- 39.BH.JF ↔ Impianto (percutaneo) transluminale di stents per flusso laminare in caso di aneurismi, vene della coscia
- 39.BH.JI ↔ Impianto (percutaneo) transluminale di stents per flusso laminare in caso di aneurismi, vena porta
- 39.BH.L1 ↔ Impianto (percutaneo) transluminale di stents per flusso laminare in caso di aneurismi, vasi spinali

Procedura F28-3

- 27.55.00 ↔ Innesto a tutto spessore di cute su labbro e bocca, NAS
- 27.55.10 ↔ Piccolo innesto a tutto spessore su labbro e bocca
- 27.55.20 ↔ Ampio innesto a tutto spessore su labbro e bocca
- 27.55.99 ↔ Innesto a tutto spessore di cute su labbro e bocca, altro
- 27.56.10 ↔ Piccolo innesto cutaneo sottile su labbro e bocca
- 27.56.20 ↔ Ampio innesto cutaneo a spessore parziale su labbro e bocca
- 27.56.30 ↔ Piccolo eteroinnesto di cute nel labbro
- 27.56.40 ↔ Ampio eteroinnesto di cute nel labbro
- 27.56.50 ↔ Piccolo omoinnesto di cute nel labbro
- 27.56.60 ↔ Ampio omoinnesto di cute nel labbro
- 27.56.99 ↔ Altro innesto di cute su labbro e bocca, altro
- 86.6A.11 ↔ Innesto cutaneo autologo a tutto spessore, piccolo, sul capo
- 86.6A.12 ↔ Innesto cutaneo autologo a tutto spessore, piccolo, sul collo
- 86.6A.13 ↔ Innesto cutaneo autologo a tutto spessore, piccolo, su spalla e ascella
- 86.6A.14 ↔ Innesto cutaneo autologo a tutto spessore, piccolo, su braccio e gomito
- 86.6A.15 ↔ Innesto cutaneo autologo a tutto spessore, piccolo, sull'avambraccio
- 86.6A.17 ↔ Innesto cutaneo autologo a tutto spessore, piccolo, su parete toracica e dorso
- 86.6A.18 ↔ Innesto cutaneo autologo a tutto spessore, piccolo, sulla regione addominale e inguinale
- 86.6A.1A ↔ Innesto cutaneo autologo a tutto spessore, piccolo, sulle natiche
- 86.6A.1B ↔ Innesto cutaneo autologo a tutto spessore, piccolo, su coscia e ginocchio
- 86.6A.1C ↔ Innesto cutaneo autologo a tutto spessore, piccolo, sulla gamba
- 86.6A.1D ↔ Innesto cutaneo autologo a tutto spessore, piccolo, sul piede
- 86.6A.21 ↔ Innesto cutaneo autologo a tutto spessore, ampio, sul capo
- 86.6A.22 ↔ Innesto cutaneo autologo a tutto spessore, ampio, sul collo
- 86.6A.23 ↔ Innesto cutaneo autologo a tutto spessore, ampio, su spalla e ascella
- 86.6A.24 ↔ Innesto cutaneo autologo a tutto spessore, ampio, su braccio e gomito
- 86.6A.25 ↔ Innesto cutaneo autologo a tutto spessore, ampio, sull'avambraccio
- 86.6A.27 ↔ Innesto cutaneo autologo a tutto spessore, ampio, su parete toracica e dorso
- 86.6A.28 ↔ Innesto cutaneo autologo a tutto spessore, ampio, sulla regione addominale e inguinale
- 86.6A.2A ↔ Innesto cutaneo autologo a tutto spessore, ampio, sulle natiche
- 86.6A.2B ↔ Innesto cutaneo autologo a tutto spessore, ampio, su coscia e ginocchio
- 86.6A.2C ↔ Innesto cutaneo autologo a tutto spessore, ampio, sulla gamba

- 86.6A.2D ↔ Innesto cutaneo autologo a tutto spessore, ampio, sul piede
- 86.6B.16 ↔ Innesto cutaneo autologo a spessore parziale, piccolo, sulla mano
- 86.6B.26 ↔ Innesto cutaneo autologo a spessore parziale, ampio, sulla mano

ADRG F30**Intervento per vizio cardiaco congenito complesso o terapia ibrida nel bambino**

Procedura nella tabella F30-2 o diagnosi principale nella tabella F30-1 e procedura nella tabella F30-3 o almeno una procedura nella tabella F30-4 e Età < 16 anni

DRG F30Z**Intervento per vizio cardiaco congenito complesso o terapia ibrida nel bambino****Diagnosi F30-1**

Q20.0	Tronco arterioso comune	Q22.0	Atresia della valvola polmonare
Q20.1	Ventricolo destro a doppia uscita	Q22.6	Sindrome del cuore destro ipoplasico
Q20.2	Ventricolo sinistro a doppia uscita	Q23.4	Sindrome del cuore sinistro ipoplasico
Q20.3	Connessione discordante ventricolo-arteriosa	Q25.2	Atresia dell'aorta
Q20.4	Cuore biatriale univentricolato	Q25.5	Atresia di arteria polmonare
Q20.5	Connessione atrio-ventricolare discordante	Q26.2	Connessione totalmente anomala delle vene polmonari
Q20.6	Isomerismo atriale		
Q20.8	Altre malformazioni congenite delle cavità e delle connessioni cardiache		

Procedura F30-2

35.81 ↔	Correzione totale di tetralogia di Fallot	35.F3.71 ↔	Sostituzione della valvola polmonare con protesi vascolare valvolata, di tipo meccanico, tramite sternotomia completa
35.82 ↔	Correzione totale di completa anomalia della connessione venosa polmonare	35.F3.72 ↔	Sostituzione della valvola polmonare con protesi vascolare valvolata, di tipo meccanico, tramite toracotomia mini-invasiva (sternotomia parziale superiore, toracotomia laterale)
35.83 ↔	Correzione totale del tronco arterioso	35.F3.81 ↔	Sostituzione della valvola polmonare con alloinnesto (omoinnesto) decellularizzato, mediante sternotomia completa
35.84 ↔	Correzione totale di trasposizione di grandi vasi, NAC	35.F3.82 ↔	Sostituzione della valvola polmonare con alloinnesto (omoinnesto) decellularizzato, mediante toracotomia mini-invasiva (sternotomia parziale superiore, toracotomia laterale)
35.85 ↔	Intervento di Norwood stadio I	35.H3.00 ↔	Rimozione nonché impianto di nuova valvola polmonare protesica o protesi vascolare valvolata, NAS
35.F3.00 ↔	Sostituzione della valvola polmonare con valvola cardiaca protesica o protesi vascolare valvolata, NAS	35.H3.09 ↔	Rimozione nonché impianto di nuova valvola polmonare protesica o protesi vascolare valvolata, altro
35.F3.09 ↔	Sostituzione della valvola polmonare con valvola cardiaca protesica o protesi vascolare valvolata, altro	35.H3.11 ↔	Rimozione di valvola polmonare protesica nonché impianto di alloinnesto (omoinnesto), tramite sternotomia completa
35.F3.11 ↔	Sostituzione della valvola polmonare con alloinnesto (omoinnesto), tramite sternotomia completa	35.H3.12 ↔	Rimozione di valvola polmonare protesica nonché impianto di alloinnesto (omoinnesto), tramite toracotomia mini-invasiva (sternotomia parziale superiore, toracotomia laterale)
35.F3.12 ↔	Sostituzione della valvola polmonare con alloinnesto (omoinnesto), tramite toracotomia mini-invasiva (sternotomia parziale superiore, toracotomia laterale)	35.H3.21 ↔	Rimozione di valvola polmonare protesica nonché impianto di xenoinnesto (bioprotesi), tramite sternotomia completa
35.F3.21 ↔	Sostituzione della valvola polmonare con xenoinnesto (bioprotesi), tramite sternotomia completa	35.H3.22 ↔	Rimozione di valvola polmonare protesica nonché impianto di xenoinnesto (bioprotesi), tramite toracotomia mini-invasiva (sternotomia parziale superiore, toracotomia laterale)
35.F3.22 ↔	Sostituzione della valvola polmonare con xenoinnesto (bioprotesi), tramite toracotomia mini-invasiva (sternotomia parziale superiore, toracotomia laterale)	35.H3.31 ↔	Rimozione di valvola polmonare protesica nonché impianto di xenoinnesto, stentless, tramite sternotomia completa
35.F3.31 ↔	Sostituzione della valvola polmonare con xenoinnesto, stentless, tramite sternotomia completa	35.H3.32 ↔	Rimozione di valvola polmonare protesica nonché impianto di xenoinnesto, stentless, tramite toracotomia mini-invasiva (sternotomia parziale superiore, toracotomia laterale)
35.F3.32 ↔	Sostituzione della valvola polmonare con xenoinnesto, stentless, tramite toracotomia mini-invasiva (sternotomia parziale superiore, toracotomia laterale)		
35.F3.51 ↔	Sostituzione della valvola polmonare con protesi meccanica, tramite sternotomia completa		
35.F3.52 ↔	Sostituzione della valvola polmonare con protesi meccanica, tramite toracotomia mini-invasiva (sternotomia parziale superiore, toracotomia laterale)		
35.F3.61 ↔	Sostituzione della valvola polmonare con protesi vascolare valvolata, di tipo biologico, tramite sternotomia completa		
35.F3.62 ↔	Sostituzione della valvola polmonare con protesi vascolare valvolata, di tipo biologico, tramite toracotomia mini-invasiva (sternotomia parziale superiore, toracotomia laterale)		

35.H3.51 ↔	Rimozione di valvola polmonare protesica nonché impianto di protesi meccanica, tramite sternotomia completa	35.H3.81 ↔	Rimozione di valvola polmonare protesica nonché impianto di alloinnesto (omoinnesto) decellularizzato, mediante sternotomia completa
35.H3.52 ↔	Rimozione di valvola polmonare protesica nonché impianto di protesi meccanica, tramite toracotomia mini-invasiva (sternotomia parziale superiore, toracotomia laterale)	35.H3.82 ↔	Rimozione di valvola polmonare protesica nonché impianto di alloinnesto (omoinnesto) decellularizzato, mediante toracotomia mini-invasiva (sternotomia parziale superiore, toracotomia laterale)
35.H3.61 ↔	Rimozione di valvola polmonare protesica nonché impianto di protesi vascolare valvolata, di tipo biologico, tramite sternotomia completa	37.99.21 ↔	Correzione di ventricolo destro a doppia uscita, tipo Fallot
35.H3.62 ↔	Rimozione di valvola polmonare protesica nonché impianto di protesi vascolare valvolata, di tipo biologico, tramite toracotomia mini-invasiva (sternotomia parziale superiore, toracotomia laterale)	37.99.22 ↔	Correzione di altro ventricolo destro a doppia uscita
35.H3.71 ↔	Rimozione di valvola polmonare protesica nonché impianto di protesi vascolare valvolata, di tipo meccanico, tramite sternotomia completa	37.99.23 ↔	Intervento su cuore funzionalmente/morfologicamente monoventricolare
35.H3.72 ↔	Rimozione di valvola polmonare protesica nonché impianto di protesi vascolare valvolata, di tipo meccanico, tramite toracotomia mini-invasiva (sternotomia parziale superiore, toracotomia laterale)	37.99.24 ↔	Correzione di cuore triatriato
		37.99.25 ↔	Correzione di sindrome da atresia della valvola polmonare
		39.21.00 ↔	Anastomosi vena cava-arteria polmonare, NAS
		39.21.10 ↔	Intervento di Glenn su cuore funzionalmente/morfologicamente monoventricolare
		39.21.99 ↔	Anastomosi vena cava-arteria polmonare, altro

Procedura F30-3

35.31 ↔	Interventi sul muscolo papillare	35.62 ↔	Riparazione di difetto del setto ventricolare con innesto tissutale
35.32 ↔	Interventi sulle corde tendinee	35.63 ↔	Riparazione di difetto dei cuscinetti endocardici con innesto tissutale
35.34 ↔	Infundibulectomia	35.70 ↔	Altra e non specificata riparazione di difetto settale non specificato del cuore
35.35.00 ↔	Interventi sulle trabecole carnose del cuore, NAS	35.71 ↔	Altra e non specificata riparazione di difetto del setto atriale
35.35.09 ↔	Interventi sulle trabecole carnose del cuore, altro	35.72.00 ↔	Riparazione di difetto del setto ventricolare, NAS
35.35.10 ↔	Resezione fibrosa o muscolare sottovalvolare aortica	35.72.10 ↔	Chiusura di difetto del setto ventricolare acquisito
35.36.00 ↔	Resezione sopravalvolare, valvola cardiaca, NAS	35.72.99 ↔	Riparazione di difetto del setto ventricolare, altro
35.36.09 ↔	Resezione sopravalvolare, valvola cardiaca, altro	35.73 ↔	Altra e non specificata riparazione di difetto dei cuscinetti endocardici
35.36.11 ↔	Resezione sopravalvolare, valvola aortica	35.82 ↔	Correzione totale di completa anomalia della connessione venosa polmonare
35.36.21 ↔	Resezione sopravalvolare, valvola polmonare	35.91 ↔	Trasposizione interatriale del ritorno venoso
35.41.00 ↔	Allargamento di difetto esistente del setto atriale, NAS	35.92 ↔	Creazione di condotto fra ventricolo destro e arteria polmonare
35.41.10 ↔	Allargamento di difetto esistente del setto atriale, chirurgica a cielo aperto	35.93 ↔	Creazione di condotto fra il ventricolo sinistro e l'aorta
35.41.20 ↔	Allargamento di difetto esistente del setto atriale, percutaneo transluminale	35.94 ↔	Creazione di condotto fra l'atrio e arteria polmonare
35.41.99 ↔	Allargamento di difetto esistente del setto atriale, altro	35.95 ↔	Revisione di procedure correttive del cuore
35.42.00 ↔	Creazione di difetto settale nel cuore, NAS	35.98.10 ↔	Riparazione percutanea-transluminale di difetto del setto atriale, NAS
35.42.09 ↔	Creazione di difetto settale nel cuore, altro	35.98.19 ↔	Riparazione percutanea-transluminale di difetto del setto atriale, altro
35.42.10 ↔	Creazione di difetto settale nel cuore, chirurgica a cielo aperto	35.98.30 ↔	Riparazione percutanea-transluminale di difetto del setto ventricolare
35.42.21 ↔	Creazione di difetto settale nel cuore, percutanea transluminale, senza impianto	35.98.99 ↔	Altri interventi sui setti del cuore, altro
35.42.22 ↔	Creazione di difetto settale nel cuore, percutanea transluminale, con impianto	35.A1.00 ↔	Valvulotomia della valvola aortica, NAS
35.43.00 ↔	Allargamento di difetto esistente del setto interventricolare, NAS	35.A1.09 ↔	Valvulotomia della valvola aortica, altro
35.43.10 ↔	Allargamento di difetto esistente del setto interventricolare, chirurgico a cielo aperto	35.A1.11 ↔	Valvulotomia della valvola aortica tramite sternotomia completa
35.43.20 ↔	Allargamento di difetto esistente del setto interventricolare, percutaneo transluminale	35.A1.12 ↔	Valvulotomia della valvola aortica tramite toracotomia mini-invasiva (sternotomia parziale superiore, toracotomia laterale)
35.43.99 ↔	Allargamento di difetto esistente del setto interventricolare, altro	35.A1.13 ↔	Valvulotomia della valvola aortica, per via endovascolare
35.50 ↔	Riparazione di difetto settale non specificato del cuore con protesi	35.A1.14 ↔	Valvulotomia della valvola aortica catetere-guidata, transapicale
35.51 ↔	Riparazione di difetto del setto atriale con protesi, tecnica aperta	35.A2.00 ↔	Valvulotomia della valvola mitrale, NAS
35.53 ↔	Riparazione con protesi di difetto del setto interventricolare, per via aperta	35.A2.09 ↔	Valvulotomia della valvola mitrale, altro
35.54 ↔	Riparazione di difetti dei cuscinetti endocardici con protesi	35.A2.11 ↔	Valvulotomia della valvola mitrale tramite sternotomia completa
35.60 ↔	Riparazione di difetto di setto non specificato del cuore con innesto tissutale		
35.61 ↔	Riparazione di difetto del setto atriale con innesto tissutale		

- 35.A2.12 ↔ Valvulotomia della valvola mitrale tramite toracotomia mini-invasiva (sternotomia parziale superiore, toracotomia laterale)
- 35.A2.13 ↔ Valvulotomia della valvola mitrale, per via endovascolare
- 35.A2.14 ↔ Valvulotomia della valvola mitrale catetere-guidata, transapicale
- 35.A3.00 ↔ Valvulotomia della valvola polmonare, NAS
- 35.A3.09 ↔ Valvulotomia della valvola polmonare, altro
- 35.A3.11 ↔ Valvulotomia della valvola polmonare tramite sternotomia completa
- 35.A3.12 ↔ Valvulotomia della valvola polmonare tramite toracotomia mini-invasiva (sternotomia parziale superiore, toracotomia laterale)
- 35.A3.13 ↔ Valvulotomia della valvola polmonare, per via endovascolare
- 35.A3.14 ↔ Valvulotomia della valvola polmonare catetere-guidata, transapicale
- 35.A4.00 ↔ Valvulotomia della valvola tricuspide, NAS
- 35.A4.09 ↔ Valvulotomia della valvola tricuspide, altro
- 35.A4.11 ↔ Valvulotomia della valvola tricuspide tramite sternotomia completa
- 35.A4.12 ↔ Valvulotomia della valvola tricuspide tramite toracotomia mini-invasiva (sternotomia parziale superiore, toracotomia laterale)
- 35.A4.13 ↔ Valvulotomia della valvola tricuspide, per via endovascolare
- 35.A4.14 ↔ Valvulotomia della valvola tricuspide catetere-guidata, transapicale
- 35.C1.00 ↔ Ricostruzione di tasche della valvola aortica, NAS
- 35.C1.09 ↔ Ricostruzione di tasche della valvola aortica, altro
- 35.C1.11 ↔ Ricostruzione di tasche della valvola aortica tramite sternotomia completa
- 35.C1.12 ↔ Ricostruzione di tasche della valvola aortica tramite toracotomia mini-invasiva (sternotomia parziale superiore, toracotomia laterale)
- 35.C2.00 ↔ Ricostruzione di cuspidi della valvola mitrale, NAS
- 35.C2.09 ↔ Ricostruzione di cuspidi della valvola mitrale, altro
- 35.C2.11 ↔ Ricostruzione di cuspidi della valvola mitrale tramite sternotomia completa
- 35.C2.12 ↔ Ricostruzione di cuspidi della valvola mitrale tramite toracotomia mini-invasiva (sternotomia parziale superiore, toracotomia laterale)
- 35.C3.00 ↔ Ricostruzione di tasche della valvola polmonare, NAS
- 35.C3.09 ↔ Ricostruzione di tasche della valvola polmonare, altro
- 35.C3.11 ↔ Ricostruzione di tasche della valvola polmonare tramite sternotomia completa
- 35.C3.12 ↔ Ricostruzione di tasche della valvola polmonare tramite toracotomia mini-invasiva (sternotomia parziale superiore, toracotomia laterale)
- 35.C4.00 ↔ Ricostruzione di cuspidi della valvola tricuspide, NAS
- 35.C4.09 ↔ Ricostruzione di cuspidi della valvola tricuspide, altro
- 35.C4.11 ↔ Ricostruzione di cuspidi della valvola tricuspide tramite sternotomia completa
- 35.C4.12 ↔ Ricostruzione di cuspidi della valvola tricuspide tramite toracotomia mini-invasiva (sternotomia parziale superiore, toracotomia laterale)
- 35.D1.00 ↔ Annuloplastica della valvola aortica, NAS
- 35.D1.09 ↔ Annuloplastica della valvola aortica, altro
- 35.D1.11 ↔ Annuloplastica della valvola aortica tramite sternotomia completa
- 35.D1.12 ↔ Annuloplastica della valvola aortica tramite toracotomia mini-invasiva (sternotomia parziale superiore, toracotomia laterale)
- 35.D1.13 ↔ Annuloplastica della valvola aortica, per via endovascolare
- 35.D1.14 ↔ Annuloplastica della valvola aortica catetere-guidata, transapicale
- 35.D2.00 ↔ Annuloplastica della valvola mitrale, NAS
- 35.D2.09 ↔ Annuloplastica della valvola mitrale, altro
- 35.D2.11 ↔ Annuloplastica della valvola mitrale tramite sternotomia completa
- 35.D2.12 ↔ Annuloplastica della valvola mitrale tramite toracotomia mini-invasiva (sternotomia parziale superiore, toracotomia laterale)
- 35.D2.14 ↔ Annuloplastica della valvola mitrale catetere-guidata, transapicale
- 35.D3.00 ↔ Annuloplastica della valvola polmonare, NAS
- 35.D3.09 ↔ Annuloplastica della valvola polmonare, altro
- 35.D3.11 ↔ Annuloplastica della valvola polmonare tramite sternotomia completa
- 35.D3.12 ↔ Annuloplastica della valvola polmonare tramite toracotomia mini-invasiva (sternotomia parziale superiore, toracotomia laterale)
- 35.D3.13 ↔ Annuloplastica della valvola polmonare, per via endovascolare
- 35.D3.14 ↔ Annuloplastica della valvola polmonare catetere-guidata, transapicale
- 35.D4.00 ↔ Annuloplastica della valvola tricuspide
- 35.D4.09 ↔ Annuloplastica della valvola tricuspide
- 35.D4.11 ↔ Annuloplastica della valvola tricuspide tramite sternotomia completa
- 35.D4.12 ↔ Annuloplastica della valvola tricuspide tramite toracotomia mini-invasiva (sternotomia parziale superiore, toracotomia laterale)
- 35.D4.14 ↔ Annuloplastica della valvola tricuspide catetere-guidata, transapicale
- 35.D4.21 ↔ Annuloplastica della valvola tricuspide, transarteriosa
- 35.D4.22 ↔ Annuloplastica della valvola tricuspide, transvenosa
- 35.E1.11 ↔ Valvuloplastica della valvola aortica tramite sternotomia completa
- 35.E1.12 ↔ Valvuloplastica della valvola aortica tramite toracotomia mini-invasiva (sternotomia parziale superiore, toracotomia laterale)
- 35.E2.11 ↔ Valvuloplastica della valvola mitrale tramite sternotomia completa
- 35.E2.12 ↔ Valvuloplastica della valvola mitrale tramite toracotomia mini-invasiva (sternotomia parziale superiore, toracotomia laterale)
- 35.E3.11 ↔ Valvuloplastica della valvola polmonare tramite sternotomia completa
- 35.E3.12 ↔ Valvuloplastica della valvola polmonare tramite toracotomia mini-invasiva (sternotomia parziale superiore, toracotomia laterale)
- 35.E4.11 ↔ Valvuloplastica della valvola tricuspide tramite sternotomia completa
- 35.E4.12 ↔ Valvuloplastica della valvola tricuspide tramite toracotomia mini-invasiva (sternotomia parziale superiore, toracotomia laterale)
- 35.F1.00 ↔ Sostituzione della valvola aortica con valvola cardiaca protesica o protesi vascolare valvolata, NAS
- 35.F1.09 ↔ Sostituzione della valvola aortica con valvola cardiaca protesica o protesi vascolare valvolata, altro
- 35.F1.11 ↔ Sostituzione della valvola aortica con alloinnesto (omoinnesto), tramite sternotomia completa
- 35.F1.12 ↔ Sostituzione della valvola aortica con alloinnesto (omoinnesto), tramite toracotomia mini-invasiva (sternotomia parziale superiore, toracotomia laterale)
- 35.F1.21 ↔ Sostituzione della valvola aortica con xenoinnesto (bioprotesi), tramite sternotomia completa
- 35.F1.22 ↔ Sostituzione della valvola aortica con xenoinnesto (bioprotesi), tramite toracotomia mini-invasiva (sternotomia parziale superiore, toracotomia laterale)
- 35.F1.31 ↔ Sostituzione della valvola aortica con xenoinnesto, stentless, tramite sternotomia completa
- 35.F1.32 ↔ Sostituzione della valvola aortica con xenoinnesto, stentless, tramite toracotomia mini-invasiva (sternotomia parziale superiore, toracotomia laterale)

35.F1.41 ↔	Sostituzione della valvola aortica con xenoinnesto autoespandente, senza sutura, tramite sternotomia completa	35.F3.22 ↔	Sostituzione della valvola polmonare con xenoinnesto (bioprotesi), tramite toracotomia mini-invasiva (sternotomia parziale superiore, toracotomia laterale)
35.F1.42 ↔	Sostituzione della valvola aortica con xenoinnesto autoespandente, senza sutura, tramite toracotomia mini-invasiva (sternotomia parziale superiore, toracotomia laterale)	35.F3.31 ↔	Sostituzione della valvola polmonare con xenoinnesto, stentless, tramite sternotomia completa
35.F1.51 ↔	Sostituzione della valvola aortica con protesi meccanica, tramite sternotomia completa	35.F3.32 ↔	Sostituzione della valvola polmonare con xenoinnesto, stentless, tramite toracotomia mini-invasiva (sternotomia parziale superiore, toracotomia laterale)
35.F1.52 ↔	Sostituzione della valvola aortica con protesi meccanica, tramite toracotomia mini-invasiva (sternotomia parziale superiore, toracotomia laterale)	35.F3.51 ↔	Sostituzione della valvola polmonare con protesi meccanica, tramite sternotomia completa
35.F1.61 ↔	Sostituzione della valvola aortica con protesi vascolare valvolata, di tipo biologico, tramite sternotomia completa	35.F3.52 ↔	Sostituzione della valvola polmonare con protesi meccanica, tramite toracotomia mini-invasiva (sternotomia parziale superiore, toracotomia laterale)
35.F1.62 ↔	Sostituzione della valvola aortica con protesi vascolare valvolata, di tipo biologico, tramite toracotomia mini-invasiva (sternotomia parziale superiore, toracotomia laterale)	35.F3.61 ↔	Sostituzione della valvola polmonare con protesi vascolare valvolata, di tipo biologico, tramite sternotomia completa
35.F1.71 ↔	Sostituzione della valvola aortica con protesi vascolare valvolata, di tipo meccanico, tramite sternotomia completa	35.F3.62 ↔	Sostituzione della valvola polmonare con protesi vascolare valvolata, di tipo biologico, tramite toracotomia mini-invasiva (sternotomia parziale superiore, toracotomia laterale)
35.F1.72 ↔	Sostituzione della valvola aortica con protesi vascolare valvolata, di tipo meccanico, tramite toracotomia mini-invasiva (sternotomia parziale superiore, toracotomia laterale)	35.F3.71 ↔	Sostituzione della valvola polmonare con protesi vascolare valvolata, di tipo meccanico, tramite sternotomia completa
35.F1.81 ↔	Sostituzione della valvola aortica con alloinnesto (omoinnesto) decellularizzato, mediante sternotomia completa	35.F3.72 ↔	Sostituzione della valvola polmonare con protesi vascolare valvolata, di tipo meccanico, tramite toracotomia mini-invasiva (sternotomia parziale superiore, toracotomia laterale)
35.F1.82 ↔	Sostituzione della valvola aortica con alloinnesto (omoinnesto) decellularizzato, mediante toracotomia mini-invasiva (sternotomia parziale superiore, toracotomia laterale)	35.F3.81 ↔	Sostituzione della valvola polmonare con alloinnesto (omoinnesto) decellularizzato, mediante sternotomia completa
35.F2.00 ↔	Sostituzione della valvola mitrale con valvola cardiaca protesica, NAS	35.F3.82 ↔	Sostituzione della valvola polmonare con alloinnesto (omoinnesto) decellularizzato, mediante toracotomia mini-invasiva (sternotomia parziale superiore, toracotomia laterale)
35.F2.09 ↔	Sostituzione della valvola mitrale con valvola cardiaca protesica, altro	35.F4.00 ↔	Sostituzione della valvola tricuspidale con valvola cardiaca protesica, NAS
35.F2.11 ↔	Sostituzione della valvola mitrale con alloinnesto (omoinnesto), tramite sternotomia completa	35.F4.09 ↔	Sostituzione della valvola tricuspidale con valvola cardiaca protesica, altro
35.F2.12 ↔	Sostituzione della valvola mitrale con alloinnesto (omoinnesto), tramite toracotomia mini-invasiva (sternotomia parziale superiore, toracotomia laterale)	35.F4.11 ↔	Sostituzione della valvola tricuspidale con alloinnesto (omoinnesto), tramite sternotomia completa
35.F2.21 ↔	Sostituzione della valvola mitrale con xenoinnesto (bioprotesi), tramite sternotomia completa	35.F4.12 ↔	Sostituzione della valvola tricuspidale con alloinnesto (omoinnesto), tramite toracotomia mini-invasiva (sternotomia parziale superiore, toracotomia laterale)
35.F2.22 ↔	Sostituzione della valvola mitrale con xenoinnesto (bioprotesi), tramite toracotomia mini-invasiva (sternotomia parziale superiore, toracotomia laterale)	35.F4.21 ↔	Sostituzione della valvola tricuspidale con xenoinnesto (bioprotesi), tramite sternotomia completa
35.F2.31 ↔	Sostituzione della valvola mitrale con xenoinnesto, stentless, tramite sternotomia completa	35.F4.22 ↔	Sostituzione della valvola tricuspidale con xenoinnesto (bioprotesi), tramite toracotomia mini-invasiva (sternotomia parziale superiore, toracotomia laterale)
35.F2.32 ↔	Sostituzione della valvola mitrale con xenoinnesto, stentless, tramite toracotomia mini-invasiva (sternotomia parziale superiore, toracotomia laterale)	35.F4.23 ↔	Sostituzione della valvola tricuspidale con xenoinnesto (bioprotesi), per via endovascolare
35.F2.51 ↔	Sostituzione della valvola mitrale con protesi meccanica, tramite sternotomia completa	35.F4.24 ↔	Sostituzione della valvola tricuspidale con xenoinnesto (bioprotesi), transapicale
35.F2.52 ↔	Sostituzione della valvola mitrale con protesi meccanica, tramite toracotomia mini-invasiva (sternotomia parziale superiore, toracotomia laterale)	35.F4.31 ↔	Sostituzione della valvola tricuspidale con xenoinnesto, stentless, tramite sternotomia completa
35.F3.00 ↔	Sostituzione della valvola polmonare con valvola cardiaca protesica o protesi vascolare valvolata, NAS	35.F4.32 ↔	Sostituzione della valvola tricuspidale con xenoinnesto, stentless, tramite toracotomia mini-invasiva (sternotomia parziale superiore, toracotomia laterale)
35.F3.09 ↔	Sostituzione della valvola polmonare con valvola cardiaca protesica o protesi vascolare valvolata, altro	35.F4.33 ↔	Sostituzione della valvola tricuspidale con xenoinnesto, stentless, per via endovascolare
35.F3.11 ↔	Sostituzione della valvola polmonare con alloinnesto (omoinnesto), tramite sternotomia completa	35.F4.34 ↔	Sostituzione della valvola tricuspidale con xenoinnesto, stentless, transapicale
35.F3.12 ↔	Sostituzione della valvola polmonare con alloinnesto (omoinnesto), tramite toracotomia mini-invasiva (sternotomia parziale superiore, toracotomia laterale)	35.F4.51 ↔	Sostituzione della valvola tricuspidale con protesi meccanica, tramite sternotomia completa
35.F3.21 ↔	Sostituzione della valvola polmonare con xenoinnesto (bioprotesi), tramite sternotomia completa	35.F4.52 ↔	Sostituzione della valvola tricuspidale con protesi meccanica, tramite toracotomia mini-invasiva (sternotomia parziale superiore, toracotomia laterale)
		35.G0 ↔	Revisione di sostituzione di valvola cardiaca, NAS

- 35.G1.11 ↔ Revisione di sostituzione della valvola aortica, tramite sternotomia completa
- 35.G1.12 ↔ Revisione di sostituzione della valvola aortica, tramite toracotomia mini-invasiva (sternotomia parziale superiore, toracotomia laterale)
- 35.G1.13 ↔ Revisione di sostituzione della valvola aortica, per via endovascolare
- 35.G1.14 ↔ Revisione di sostituzione della valvola aortica, transapicale
- 35.G2.11 ↔ Revisione di sostituzione della valvola mitrale, tramite sternotomia completa
- 35.G2.12 ↔ Revisione di sostituzione della valvola mitrale, tramite toracotomia mini-invasiva (sternotomia parziale superiore, toracotomia laterale)
- 35.G2.13 ↔ Revisione di sostituzione della valvola mitrale, per via endovascolare
- 35.G2.14 ↔ Revisione di sostituzione della valvola mitrale, transapicale
- 35.G3.11 ↔ Revisione di sostituzione della valvola polmonare, tramite sternotomia completa
- 35.G3.12 ↔ Revisione di sostituzione della valvola polmonare, tramite toracotomia mini-invasiva (sternotomia parziale superiore, toracotomia laterale)
- 35.G3.13 ↔ Revisione di sostituzione della valvola polmonare, per via endovascolare
- 35.G3.14 ↔ Revisione di sostituzione della valvola polmonare, transapicale
- 35.G4.11 ↔ Revisione di sostituzione della valvola tricuspide, tramite sternotomia completa
- 35.G4.12 ↔ Revisione di sostituzione della valvola tricuspide, tramite toracotomia mini-invasiva (sternotomia parziale superiore, toracotomia laterale)
- 35.G4.13 ↔ Revisione di sostituzione della valvola tricuspide, per via endovascolare
- 35.G4.14 ↔ Revisione di sostituzione della valvola tricuspide, transapicale
- 35.G9 ↔ Revisione di sostituzione di valvola cardiaca, altro
- 35.H1.00 ↔ Rimozione nonché impianto di nuova valvola aortica protesica o protesi vascolare valvolata, NAS
- 35.H1.09 ↔ Rimozione nonché impianto di nuova valvola aortica protesica o protesi vascolare valvolata, altro
- 35.H1.11 ↔ Rimozione di valvola aortica protesica nonché impianto di alloinnesto (omoinnesto), tramite sternotomia completa
- 35.H1.12 ↔ Rimozione di valvola aortica protesica nonché impianto di alloinnesto (omoinnesto), tramite toracotomia mini-invasiva (sternotomia parziale superiore, toracotomia laterale)
- 35.H1.21 ↔ Rimozione di valvola aortica protesica nonché impianto di xenoinnesto (bioprotesi), tramite sternotomia completa
- 35.H1.22 ↔ Rimozione di valvola aortica protesica nonché impianto di xenoinnesto (bioprotesi), tramite toracotomia mini-invasiva (sternotomia parziale superiore, toracotomia laterale)
- 35.H1.31 ↔ Rimozione di valvola aortica protesica nonché impianto di xenoinnesto, stentless, tramite sternotomia completa
- 35.H1.32 ↔ Rimozione di valvola aortica protesica nonché impianto di xenoinnesto, stentless, tramite toracotomia mini-invasiva (sternotomia parziale superiore, toracotomia laterale)
- 35.H1.41 ↔ Rimozione di valvola aortica protesica nonché impianto di xenoinnesto autoespandente, senza sutura, tramite sternotomia completa
- 35.H1.42 ↔ Rimozione di valvola aortica protesica nonché impianto di xenoinnesto autoespandente, senza sutura, tramite toracotomia mini-invasiva (sternotomia parziale superiore, toracotomia laterale)
- 35.H1.51 ↔ Rimozione di valvola aortica protesica nonché impianto di protesi meccanica, tramite sternotomia completa
- 35.H1.52 ↔ Rimozione di valvola aortica protesica nonché impianto di protesi meccanica, tramite toracotomia mini-invasiva (sternotomia parziale superiore, toracotomia laterale)
- 35.H1.61 ↔ Rimozione di valvola aortica protesica nonché impianto di protesi vascolare valvolata, di tipo biologico, tramite sternotomia completa
- 35.H1.62 ↔ Rimozione di valvola aortica protesica nonché impianto di protesi vascolare valvolata, di tipo biologico, tramite toracotomia mini-invasiva (sternotomia parziale superiore, toracotomia laterale)
- 35.H1.71 ↔ Rimozione di valvola aortica protesica nonché impianto di protesi vascolare valvolata, di tipo meccanico, tramite sternotomia completa
- 35.H1.72 ↔ Rimozione di valvola aortica protesica nonché impianto di protesi vascolare valvolata, di tipo meccanico, tramite toracotomia mini-invasiva (sternotomia parziale superiore, toracotomia laterale)
- 35.H1.81 ↔ Rimozione di valvola aortica protesica nonché impianto di alloinnesto (omoinnesto) decellularizzato, mediante sternotomia completa
- 35.H1.82 ↔ Rimozione di valvola aortica protesica nonché impianto di alloinnesto (omoinnesto) decellularizzato, mediante toracotomia mini-invasiva (sternotomia parziale superiore, toracotomia laterale)
- 35.H2.00 ↔ Rimozione nonché impianto di nuova valvola mitrale protesica, NAS
- 35.H2.09 ↔ Rimozione nonché impianto di nuova valvola mitrale protesica, altro
- 35.H2.11 ↔ Rimozione di valvola mitrale protesica nonché impianto di alloinnesto (omoinnesto), tramite sternotomia completa
- 35.H2.12 ↔ Rimozione di valvola mitrale protesica nonché impianto di alloinnesto (omoinnesto), tramite toracotomia mini-invasiva (sternotomia parziale superiore, toracotomia laterale)
- 35.H2.21 ↔ Rimozione di valvola mitrale protesica nonché impianto di xenoinnesto (bioprotesi), tramite sternotomia completa
- 35.H2.22 ↔ Rimozione di valvola mitrale protesica nonché impianto di xenoinnesto (bioprotesi), tramite toracotomia mini-invasiva (sternotomia parziale superiore, toracotomia laterale)
- 35.H2.23 ↔ Rimozione di valvola mitrale protesica nonché impianto di xenoinnesto (bioprotesi), per via endovascolare
- 35.H2.24 ↔ Rimozione di valvola mitrale protesica nonché impianto di xenoinnesto (bioprotesi), transapicale
- 35.H2.31 ↔ Rimozione di valvola mitrale protesica nonché impianto di xenoinnesto, stentless, tramite sternotomia completa
- 35.H2.32 ↔ Rimozione di valvola mitrale protesica nonché impianto di xenoinnesto, stentless, tramite toracotomia mini-invasiva (sternotomia parziale superiore, toracotomia laterale)
- 35.H2.33 ↔ Rimozione di valvola mitrale protesica nonché impianto di xenoinnesto, stentless, per via endovascolare
- 35.H2.34 ↔ Rimozione di valvola mitrale protesica nonché impianto di xenoinnesto, stentless, transapicale
- 35.H2.51 ↔ Rimozione di valvola mitrale protesica nonché impianto di protesi meccanica, tramite sternotomia completa
- 35.H2.52 ↔ Rimozione di valvola mitrale protesica nonché impianto di protesi meccanica, tramite toracotomia mini-invasiva (sternotomia parziale superiore, toracotomia laterale)

- 35.H3.00 ↔ Rimozione nonché impianto di nuova valvola polmonare protesica o protesi vascolare valvolata, NAS
- 35.H3.09 ↔ Rimozione nonché impianto di nuova valvola polmonare protesica o protesi vascolare valvolata, altro
- 35.H3.11 ↔ Rimozione di valvola polmonare protesica nonché impianto di alloinnesto (omoinnesto), tramite sternotomia completa
- 35.H3.12 ↔ Rimozione di valvola polmonare protesica nonché impianto di alloinnesto (omoinnesto), tramite toracotomia mini-invasiva (sternotomia parziale superiore, toracotomia laterale)
- 35.H3.21 ↔ Rimozione di valvola polmonare protesica nonché impianto di xenoinnesto (bioprotesi), tramite sternotomia completa
- 35.H3.22 ↔ Rimozione di valvola polmonare protesica nonché impianto di xenoinnesto (bioprotesi), tramite toracotomia mini-invasiva (sternotomia parziale superiore, toracotomia laterale)
- 35.H3.31 ↔ Rimozione di valvola polmonare protesica nonché impianto di xenoinnesto, stentless, tramite sternotomia completa
- 35.H3.32 ↔ Rimozione di valvola polmonare protesica nonché impianto di xenoinnesto, stentless, tramite toracotomia mini-invasiva (sternotomia parziale superiore, toracotomia laterale)
- 35.H3.51 ↔ Rimozione di valvola polmonare protesica nonché impianto di protesi meccanica, tramite sternotomia completa
- 35.H3.52 ↔ Rimozione di valvola polmonare protesica nonché impianto di protesi meccanica, tramite toracotomia mini-invasiva (sternotomia parziale superiore, toracotomia laterale)
- 35.H3.61 ↔ Rimozione di valvola polmonare protesica nonché impianto di protesi vascolare valvolata, di tipo biologico, tramite sternotomia completa
- 35.H3.62 ↔ Rimozione di valvola polmonare protesica nonché impianto di protesi vascolare valvolata, di tipo biologico, tramite toracotomia mini-invasiva (sternotomia parziale superiore, toracotomia laterale)
- 35.H3.71 ↔ Rimozione di valvola polmonare protesica nonché impianto di protesi vascolare valvolata, di tipo meccanico, tramite sternotomia completa
- 35.H3.72 ↔ Rimozione di valvola polmonare protesica nonché impianto di protesi vascolare valvolata, di tipo meccanico, tramite toracotomia mini-invasiva (sternotomia parziale superiore, toracotomia laterale)
- 35.H3.81 ↔ Rimozione di valvola polmonare protesica nonché impianto di alloinnesto (omoinnesto) decellularizzato, mediante sternotomia completa
- 35.H3.82 ↔ Rimozione di valvola polmonare protesica nonché impianto di alloinnesto (omoinnesto) decellularizzato, mediante toracotomia mini-invasiva (sternotomia parziale superiore, toracotomia laterale)
- 35.H4.00 ↔ Rimozione nonché impianto di nuova valvola tricuspidale protesica, NAS
- 35.H4.09 ↔ Rimozione nonché impianto di nuova valvola tricuspidale protesica, altro
- 35.H4.11 ↔ Rimozione di valvola tricuspidale protesica nonché impianto di alloinnesto (omoinnesto), tramite sternotomia completa
- 35.H4.12 ↔ Rimozione di valvola tricuspidale protesica nonché impianto di alloinnesto (omoinnesto), tramite toracotomia mini-invasiva (sternotomia parziale superiore, toracotomia laterale)
- 35.H4.21 ↔ Rimozione di valvola tricuspidale protesica nonché impianto di xenoinnesto (bioprotesi), tramite sternotomia completa
- 35.H4.22 ↔ Rimozione di valvola tricuspidale protesica nonché impianto di xenoinnesto (bioprotesi), tramite toracotomia mini-invasiva (sternotomia parziale superiore, toracotomia laterale)
- 35.H4.23 ↔ Rimozione di valvola tricuspidale protesica nonché impianto di xenoinnesto (bioprotesi), per via endovascolare
- 35.H4.31 ↔ Rimozione di valvola tricuspidale protesica nonché impianto di xenoinnesto, stentless, tramite sternotomia completa
- 35.H4.32 ↔ Rimozione di valvola tricuspidale protesica nonché impianto di xenoinnesto, stentless, tramite toracotomia mini-invasiva (sternotomia parziale superiore, toracotomia laterale)
- 35.H4.33 ↔ Rimozione di valvola tricuspidale protesica nonché impianto di xenoinnesto, stentless, per via endovascolare
- 35.H4.51 ↔ Rimozione di valvola tricuspidale protesica nonché impianto di protesi meccanica, tramite sternotomia completa
- 35.H4.52 ↔ Rimozione di valvola tricuspidale protesica nonché impianto di protesi meccanica, tramite toracotomia mini-invasiva (sternotomia parziale superiore, toracotomia laterale)
- 35.I1.11 ↔ Intervento di Brock
- 35.I2.11 ↔ Intervento di Ross
- 35.I3.11 ↔ Intervento di Tirone David
- 35.I3.12 ↔ Intervento di Yacoub
- 36.03.00 ↔ Angioplastica dell'arteria coronarica a torace aperto, NAS
- 36.03.09 ↔ Angioplastica dell'arteria coronarica a torace aperto, altro
- 36.03.11 ↔ Enderarteriectomia di arterie coronarie, chirurgica a cielo aperto
- 36.03.12 ↔ Enderarteriectomia di arterie coronarie con innesto a patch, chirurgica a cielo aperto
- 36.03.21 ↔ Enderarteriectomia di arterie coronarie, chirurgica a cielo aperto, con impianto di stents senza liberazione di sostanza medicamentosa, in un'arteria coronaria
- 36.03.22 ↔ Enderarteriectomia di arterie coronarie, chirurgica a cielo aperto, con impianto di stents senza liberazione di sostanza medicamentosa, in più arterie coronarie
- 36.03.31 ↔ Enderarteriectomia di arterie coronarie, chirurgica a cielo aperto, con impianto di stents autoespandenti senza liberazione di sostanza medicamentosa, in un'arteria coronaria
- 36.03.32 ↔ Enderarteriectomia di arterie coronarie, chirurgica a cielo aperto, con impianto di stents autoespandenti senza liberazione di sostanza medicamentosa, in più arterie coronarie
- 36.03.41 ↔ Enderarteriectomia di arterie coronarie, chirurgica a cielo aperto, con impianto di stents per biforcazioni senza liberazione di sostanza medicamentosa
- 36.03.51 ↔ Enderarteriectomia di arterie coronarie, chirurgica a cielo aperto, con impianto di stents con liberazione di sostanza medicamentosa, in un'arteria coronaria
- 36.03.52 ↔ Enderarteriectomia di arterie coronarie, chirurgica a cielo aperto, con impianto di stents con liberazione di sostanza medicamentosa, in più arterie coronarie
- 36.03.61 ↔ Enderarteriectomia di arterie coronarie, chirurgica a cielo aperto, con impianto di stents autoespandenti con liberazione di sostanza medicamentosa, in un'arteria coronaria
- 36.03.62 ↔ Enderarteriectomia di arterie coronarie, chirurgica a cielo aperto, con impianto di stents autoespandenti con liberazione di sostanza medicamentosa, in più arterie coronarie
- 36.03.71 ↔ Enderarteriectomia di arterie coronarie, chirurgica a cielo aperto, con impianto di stent per biforcazioni con liberazione di sostanza medicamentosa

- 36.03.81 ↔ Enderarteriectomia di arterie coronarie, chirurgica a cielo aperto, con impianto di stents rivestiti in un'arteria coronaria
- 36.03.82 ↔ Enderarteriectomia di arterie coronarie, chirurgica a cielo aperto, con impianto di stents rivestiti in più arterie coronarie
- 36.09 ↔ Altra rimozione di ostruzione dell'arteria coronarica
- 36.10 ↔ Bypass aortocoronarico per rivascolarizzazione cardiaca, NAS
- 36.11.00 ↔ Bypass semplice (aorto)coronarico, secondo la tecnica e il materiale, NAS
- 36.11.21 ↔ Bypass semplice (aorto)coronarico, chirurgico a cielo aperto (toracotomia, minitoracotomia, sternotomia), con arteria autologa, arteria radiale
- 36.11.22 ↔ Bypass semplice (aorto)coronarico, chirurgico a cielo aperto (toracotomia, minitoracotomia, sternotomia), con arteria autologa, arteria mammaria interna (arteria toracica interna)
- 36.11.23 ↔ Bypass semplice (aorto)coronarico, chirurgico a cielo aperto (toracotomia, minitoracotomia, sternotomia), con arteria autologa, innesto libero di arteria mammaria interna (IMA) (arteria toracica interna)
- 36.11.24 ↔ Bypass semplice (aorto)coronarico, chirurgico a cielo aperto (toracotomia, minitoracotomia, sternotomia), con arteria autologa, arteria addominale
- 36.11.25 ↔ Bypass semplice (aorto)coronarico, chirurgico a cielo aperto (toracotomia, minitoracotomia, sternotomia), con arteria autologa, altra arteria
- 36.11.26 ↔ Bypass semplice (aorto)coronarico, chirurgico a cielo aperto (toracotomia, minitoracotomia, sternotomia), con vena autologa, senza mesh esterno di supporto
- 36.11.27 ↔ Bypass semplice (aorto)coronarico, chirurgico a cielo aperto (toracotomia, minitoracotomia, sternotomia), con vena autologa, con mesh esterno di supporto
- 36.11.28 ↔ Bypass semplice (aorto)coronarico, chirurgico a cielo aperto (toracotomia, minitoracotomia, sternotomia), con xenotrapianto
- 36.11.2A ↔ Bypass semplice (aorto)coronarico, chirurgico a cielo aperto (toracotomia, minitoracotomia, sternotomia), con protesi vascolare
- 36.11.31 ↔ Bypass semplice (aorto)coronarico, mini-invasivo, con arteria autologa, arteria radiale
- 36.11.32 ↔ Bypass semplice (aorto)coronarico, mini-invasivo, con arteria autologa, arteria mammaria interna (arteria toracica interna)
- 36.11.33 ↔ Bypass semplice (aorto)coronarico, mini-invasivo, con arteria autologa, innesto libero di arteria mammaria interna (IMA) (arteria toracica interna)
- 36.11.34 ↔ Bypass semplice (aorto)coronarico, mini-invasivo, con arteria autologa, arteria addominale
- 36.11.35 ↔ Bypass semplice (aorto)coronarico, mini-invasivo, con arteria autologa, altra arteria
- 36.11.36 ↔ Bypass semplice (aorto)coronarico, mini-invasivo, con vena autologa, senza mesh esterno di supporto
- 36.11.37 ↔ Bypass semplice (aorto)coronarico, mini-invasivo, con vena autologa, con mesh esterno di supporto
- 36.11.38 ↔ Bypass semplice (aorto)coronarico, mini-invasivo, con xenotrapianto
- 36.11.3A ↔ Bypass semplice (aorto)coronarico, mini-invasivo, con protesi vascolare
- 36.11.99 ↔ Bypass semplice (aorto)coronarico, secondo la tecnica e il materiale, altro
- 36.12.00 ↔ Duplice bypass (aorto)coronarico, secondo la tecnica e il materiale, NAS
- 36.12.21 ↔ Duplice bypass (aorto)coronarico, chirurgico a cielo aperto (toracotomia, minitoracotomia, sternotomia), con arteria autologa, arteria radiale
- 36.12.22 ↔ Duplice bypass (aorto)coronarico, chirurgico a cielo aperto (toracotomia, minitoracotomia, sternotomia), con arteria autologa, arteria mammaria interna (arteria toracica interna)
- 36.12.23 ↔ Duplice bypass (aorto)coronarico, chirurgico a cielo aperto (toracotomia, minitoracotomia, sternotomia), con arteria autologa, innesto libero di arteria mammaria interna (IMA) (arteria toracica interna)
- 36.12.24 ↔ Duplice bypass (aorto)coronarico, chirurgico a cielo aperto (toracotomia, minitoracotomia, sternotomia), con arteria autologa, arteria addominale
- 36.12.25 ↔ Duplice bypass (aorto)coronarico, chirurgico a cielo aperto (toracotomia, minitoracotomia, sternotomia), con arteria autologa, altra arteria
- 36.12.26 ↔ Duplice bypass (aorto)coronarico, chirurgico a cielo aperto (toracotomia, minitoracotomia, sternotomia), con vena autologa, senza mesh esterno di supporto
- 36.12.27 ↔ Duplice bypass (aorto)coronarico, chirurgico a cielo aperto (toracotomia, minitoracotomia, sternotomia), con vena autologa, con mesh esterno di supporto
- 36.12.28 ↔ Duplice bypass (aorto)coronarico, chirurgico a cielo aperto (toracotomia, minitoracotomia, sternotomia), con xenotrapianto
- 36.12.2A ↔ Duplice bypass (aorto)coronarico, chirurgico a cielo aperto (toracotomia, minitoracotomia, sternotomia), con protesi vascolare
- 36.12.31 ↔ Duplice bypass (aorto)coronarico, mini-invasivo, con arteria autologa, arteria radiale
- 36.12.32 ↔ Duplice bypass (aorto)coronarico, mini-invasivo, con arteria autologa, arteria mammaria interna (arteria toracica interna)
- 36.12.33 ↔ Duplice bypass (aorto)coronarico, mini-invasivo, con arteria autologa, innesto libero di arteria mammaria interna (IMA) (arteria toracica interna)
- 36.12.34 ↔ Duplice bypass (aorto)coronarico, mini-invasivo, con arteria autologa, arteria addominale
- 36.12.35 ↔ Duplice bypass (aorto)coronarico, mini-invasivo, con arteria autologa, altra arteria
- 36.12.36 ↔ Duplice bypass (aorto)coronarico, mini-invasivo, con vena autologa, senza mesh esterno di supporto
- 36.12.37 ↔ Duplice bypass (aorto)coronarico, mini-invasivo, con vena autologa, con mesh esterno di supporto
- 36.12.38 ↔ Duplice bypass (aorto)coronarico, mini-invasivo, con xenotrapianto
- 36.12.3A ↔ Duplice bypass (aorto)coronarico, mini-invasivo, con protesi vascolare
- 36.12.99 ↔ Duplice bypass (aorto)coronarico, secondo la tecnica e il materiale, altro
- 36.13.00 ↔ Triplice bypass (aorto)coronarico, secondo la tecnica e il materiale, NAS
- 36.13.21 ↔ Triplice bypass (aorto)coronarico, chirurgico a cielo aperto (toracotomia, minitoracotomia, sternotomia), con arteria autologa, arteria radiale
- 36.13.22 ↔ Triplice bypass (aorto)coronarico, chirurgico a cielo aperto (toracotomia, minitoracotomia, sternotomia), con arteria autologa, arteria mammaria interna (arteria toracica interna)
- 36.13.23 ↔ Triplice bypass (aorto)coronarico, chirurgico a cielo aperto (toracotomia, minitoracotomia, sternotomia), con arteria autologa, innesto libero di arteria mammaria interna (IMA) (arteria toracica interna)
- 36.13.24 ↔ Triplice bypass (aorto)coronarico, chirurgico a cielo aperto (toracotomia, minitoracotomia, sternotomia), con arteria autologa, arteria addominale
- 36.13.25 ↔ Triplice bypass (aorto)coronarico, chirurgico a cielo aperto (toracotomia, minitoracotomia, sternotomia), con arteria autologa, altra arteria
- 36.13.26 ↔ Triplice bypass (aorto)coronarico, chirurgico a cielo aperto (toracotomia, minitoracotomia, sternotomia), con vena autologa, senza mesh esterno di supporto
- 36.13.27 ↔ Triplice bypass (aorto)coronarico, chirurgico a cielo aperto (toracotomia, minitoracotomia, sternotomia), con vena autologa, con mesh esterno di supporto

36.13.28 ↔	Triplice bypass (aorto)coronarico, chirurgico a cielo aperto (toracotomia, minitoracotomia, sternotomia), con xenotrapianto	36.18.24 ↔	Quadruplo bypass (aorto)coronarico, mini-invasivo, con arteria autologa, arteria addominale
36.13.2A ↔	Triplice bypass (aorto)coronarico, chirurgico a cielo aperto (toracotomia, minitoracotomia, sternotomia), con protesi vascolare	36.18.25 ↔	Quadruplo bypass (aorto)coronarico, mini-invasivo, con arteria autologa, altra arteria
36.13.31 ↔	Triplice bypass (aorto)coronarico, mini-invasivo, con arteria autologa, arteria radiale	36.18.26 ↔	Quadruplo bypass (aorto)coronarico, mini-invasivo, con vena autologa, senza mesh esterno di supporto
36.13.32 ↔	Triplice bypass (aorto)coronarico, mini-invasivo, con arteria autologa, arteria mammaria interna (arteria toracica interna)	36.18.27 ↔	Quadruplo bypass (aorto)coronarico, mini-invasivo, con vena autologa, con mesh esterno di supporto
36.13.33 ↔	Triplice bypass (aorto)coronarico, mini-invasivo, con arteria autologa, innesto libero di arteria mammaria interna (IMA) (arteria toracica interna)	36.18.28 ↔	Quadruplo bypass (aorto)coronarico, mini-invasivo, con xenotrapianto
36.13.34 ↔	Triplice bypass (aorto)coronarico, mini-invasivo, con arteria autologa, arteria addominale	36.18.2A ↔	Quadruplo bypass (aorto)coronarico, mini-invasivo, con protesi vascolare
36.13.35 ↔	Triplice bypass (aorto)coronarico, mini-invasivo, con arteria autologa, altra arteria	36.18.99 ↔	Quadruplo bypass (aorto)coronarico, secondo la tecnica e il materiale, altro
36.13.36 ↔	Triplice bypass (aorto)coronarico, mini-invasivo, con vena autologa, senza mesh esterno di supporto	36.19 ↔	Bypass per rivascularizzazione cardiaca, altro
36.13.37 ↔	Triplice bypass (aorto)coronarico, mini-invasivo, con vena autologa, con mesh esterno di supporto	36.1A.00 ↔	Quintuplo bypass (aorto)coronarico, secondo la tecnica e il materiale, NAS
36.13.38 ↔	Triplice bypass (aorto)coronarico, mini-invasivo, con xenotrapianto	36.1A.11 ↔	Quintuplo bypass (aorto)coronarico, chirurgico a cielo aperto (toracotomia, minitoracotomia, sternotomia), con arteria autologa, arteria radiale
36.13.3A ↔	Triplice bypass (aorto)coronarico, mini-invasivo, con protesi vascolare	36.1A.12 ↔	Quintuplo bypass (aorto)coronarico, chirurgico a cielo aperto (toracotomia, minitoracotomia, sternotomia), con arteria autologa, arteria mammaria interna (arteria toracica interna)
36.13.99 ↔	Triplice bypass (aorto)coronarico, secondo la tecnica e il materiale, altro	36.1A.13 ↔	Quintuplo bypass (aorto)coronarico, chirurgico a cielo aperto (toracotomia, minitoracotomia, sternotomia), con arteria autologa, innesto libero di arteria mammaria interna (IMA) (arteria toracica interna)
36.18.00 ↔	Quadruplo bypass (aorto)coronarico, secondo la tecnica e il materiale, NAS	36.1A.14 ↔	Quintuplo bypass (aorto)coronarico, chirurgico a cielo aperto (toracotomia, minitoracotomia, sternotomia), con arteria autologa, arteria addominale
36.18.11 ↔	Quadruplo bypass (aorto)coronarico, chirurgico a cielo aperto (toracotomia, minitoracotomia, sternotomia), con arteria autologa, arteria radiale	36.1A.15 ↔	Quintuplo bypass (aorto)coronarico, chirurgico a cielo aperto (toracotomia, minitoracotomia, sternotomia), con arteria autologa, altra arteria
36.18.12 ↔	Quadruplo bypass (aorto)coronarico, chirurgico a cielo aperto (toracotomia, minitoracotomia, sternotomia), con arteria autologa, arteria mammaria interna (arteria toracica interna)	36.1A.16 ↔	Quintuplo bypass (aorto)coronarico, chirurgico a cielo aperto (toracotomia, minitoracotomia, sternotomia), con vena autologa, senza mesh esterno di supporto
36.18.13 ↔	Quadruplo bypass (aorto)coronarico, chirurgico a cielo aperto (toracotomia, minitoracotomia, sternotomia), con arteria autologa, innesto libero di arteria mammaria interna (IMA) (arteria toracica interna)	36.1A.17 ↔	Quintuplo bypass (aorto)coronarico, chirurgico a cielo aperto (toracotomia, minitoracotomia, sternotomia), con vena autologa, con mesh esterno di supporto
36.18.14 ↔	Quadruplo bypass (aorto)coronarico, chirurgico a cielo aperto (toracotomia, minitoracotomia, sternotomia), con arteria autologa, arteria addominale	36.1A.18 ↔	Quintuplo bypass (aorto)coronarico, chirurgico a cielo aperto (toracotomia, minitoracotomia, sternotomia), con xenotrapianto
36.18.15 ↔	Quadruplo bypass (aorto)coronarico, chirurgico a cielo aperto (toracotomia, minitoracotomia, sternotomia), con arteria autologa, altra arteria	36.1A.1A ↔	Quintuplo bypass (aorto)coronarico, chirurgico a cielo aperto (toracotomia, minitoracotomia, sternotomia), con protesi vascolare
36.18.16 ↔	Quadruplo bypass (aorto)coronarico, chirurgico a cielo aperto (toracotomia, minitoracotomia, sternotomia), con vena autologa, senza mesh esterno di supporto	36.1A.21 ↔	Quintuplo bypass (aorto)coronarico, mini-invasivo, con arteria autologa, arteria radiale
36.18.17 ↔	Quadruplo bypass (aorto)coronarico, chirurgico a cielo aperto (toracotomia, minitoracotomia, sternotomia), con vena autologa, con mesh esterno di supporto	36.1A.22 ↔	Quintuplo bypass (aorto)coronarico, mini-invasivo, con arteria autologa, arteria mammaria interna (arteria toracica interna)
36.18.18 ↔	Quadruplo bypass (aorto)coronarico, chirurgico a cielo aperto (toracotomia, minitoracotomia, sternotomia), con xenotrapianto	36.1A.23 ↔	Quintuplo bypass (aorto)coronarico, mini-invasivo, con arteria autologa, innesto libero di arteria mammaria interna (IMA) (arteria toracica interna)
36.18.1A ↔	Quadruplo bypass (aorto)coronarico, chirurgico a cielo aperto (toracotomia, minitoracotomia, sternotomia), con protesi vascolare	36.1A.24 ↔	Quintuplo bypass (aorto)coronarico, mini-invasivo, con arteria autologa, arteria addominale
36.18.21 ↔	Quadruplo bypass (aorto)coronarico, mini-invasivo, con arteria autologa, arteria radiale	36.1A.25 ↔	Quintuplo bypass (aorto)coronarico, mini-invasivo, con arteria autologa, altra arteria
36.18.22 ↔	Quadruplo bypass (aorto)coronarico, mini-invasivo, con arteria autologa, arteria mammaria interna (arteria toracica interna)	36.1A.26 ↔	Quintuplo bypass (aorto)coronarico, mini-invasivo, con vena autologa, senza mesh esterno di supporto
36.18.23 ↔	Quadruplo bypass (aorto)coronarico, mini-invasivo, con arteria autologa, innesto libero di arteria mammaria interna (IMA) (arteria toracica interna)	36.1A.27 ↔	Quintuplo bypass (aorto)coronarico, mini-invasivo, con vena autologa, con mesh esterno di supporto
		36.1A.28 ↔	Quintuplo bypass (aorto)coronarico, mini-invasivo, con xenotrapianto
		36.1A.2A ↔	Quintuplo bypass (aorto)coronarico, mini-invasivo, con protesi vascolare
		36.1A.99 ↔	Quintuplo bypass (aorto)coronarico, altro

36.1B.00 ↔	Sestuplo e ulteriore bypass (aorto)coronarico, secondo la tecnica e il materiale, NAS	36.39.11 ↔	Revisione di bypass coronarico
36.1B.11 ↔	Sestuplo e ulteriore bypass (aorto)coronarico, chirurgico a cielo aperto (toracotomia, minitoracotomia, sternotomia), con arteria autologa, arteria radiale	36.39.12 ↔	Nuovo innesto di bypass coronarico
36.1B.12 ↔	Sestuplo e ulteriore bypass (aorto)coronarico, chirurgico a cielo aperto (toracotomia, minitoracotomia, sternotomia), con arteria autologa, arteria mammaria interna (arteria toracica interna)	36.39.13 ↔	Trasposizione di arterie coronarie
36.1B.13 ↔	Sestuplo e ulteriore bypass (aorto)coronarico, chirurgico a cielo aperto (toracotomia, minitoracotomia, sternotomia), con arteria autologa, innesto libero di arteria mammaria interna (IMA) (arteria toracica interna)	36.39.99 ↔	Altra rivascolarizzazione cardiaca, altro
36.1B.14 ↔	Sestuplo e ulteriore bypass (aorto)coronarico, chirurgico a cielo aperto (toracotomia, minitoracotomia, sternotomia), con arteria autologa, arteria addominale	36.91 ↔	Riparazione di aneurisma di un vaso coronarico
36.1B.15 ↔	Sestuplo e ulteriore bypass (aorto)coronarico, chirurgico a cielo aperto (toracotomia, minitoracotomia, sternotomia), con arteria autologa, altra arteria	36.99.00 ↔	Altri interventi sui vasi del cuore NAS
36.1B.16 ↔	Sestuplo e ulteriore bypass (aorto)coronarico, chirurgico a cielo aperto (toracotomia, minitoracotomia, sternotomia), con vena autologa, senza mesh esterno di supporto	36.99.20 ↔	Interventi per anomalie congenite dei vasi cardiaci
36.1B.17 ↔	Sestuplo e ulteriore bypass (aorto)coronarico, chirurgico a cielo aperto (toracotomia, minitoracotomia, sternotomia), con vena autologa, con mesh esterno di supporto	36.99.30 ↔	Ricostruzione dell'ostio coronarico
36.1B.18 ↔	Sestuplo e ulteriore bypass (aorto)coronarico, chirurgico a cielo aperto (toracotomia, minitoracotomia, sternotomia), con xenotrapianto	36.99.40 ↔	Simpatectomia coronarica
36.1B.1A ↔	Sestuplo e ulteriore bypass (aorto)coronarico, chirurgico a cielo aperto (toracotomia, minitoracotomia, sternotomia), con protesi vascolare	36.99.99 ↔	Altri interventi sui vasi cardiaci, altro
36.1B.21 ↔	Sestuplo e ulteriore bypass (aorto)coronarico, mini-invasivo, con arteria autologa, arteria radiale	37.10 ↔	Incisione cardiaca, NAS
36.1B.22 ↔	Sestuplo e ulteriore bypass (aorto)coronarico, mini-invasivo, con arteria autologa, arteria mammaria interna (arteria toracica interna)	37.11 ↔	Cardiotomia
36.1B.23 ↔	Sestuplo e ulteriore bypass (aorto)coronarico, mini-invasivo, con arteria autologa, innesto libero di arteria mammaria interna (IMA) (arteria toracica interna)	37.32 ↔	Asportazione di aneurisma del cuore
36.1B.24 ↔	Sestuplo e ulteriore bypass (aorto)coronarico, mini-invasivo, con arteria autologa, arteria addominale	37.35 ↔	Ventricolectomia parziale
36.1B.25 ↔	Sestuplo e ulteriore bypass (aorto)coronarico, mini-invasivo, con arteria autologa, altra arteria	37.41 ↔	Inserzione di sistema protetico di assistenza cardiaca attorno al cuore
36.1B.26 ↔	Sestuplo e ulteriore bypass (aorto)coronarico, mini-invasivo, con vena autologa, senza mesh esterno di supporto	37.52 ↔	Impianto di sistema cardiaco integrale di sostituzione
36.1B.27 ↔	Sestuplo e ulteriore bypass (aorto)coronarico, mini-invasivo, con vena autologa, con mesh esterno di supporto	37.6A.11 ↔	Impianto di sistema di assistenza cardiocircolatoria, con pompa, senza funzione di scambio gassoso, extracorporeo, del ventricolo sinistro, chirurgico a cielo aperto per via toracica (toracotomia, minitoracotomia, sternotomia)
36.1B.28 ↔	Sestuplo e ulteriore bypass (aorto)coronarico, mini-invasivo, con xenotrapianto	37.6A.12 ↔	Impianto di sistema di assistenza cardiocircolatoria, con pompa, senza funzione di scambio gassoso, extracorporeo, del ventricolo destro, chirurgico a cielo aperto per via toracica (toracotomia, minitoracotomia, sternotomia)
36.1B.2A ↔	Sestuplo e ulteriore bypass (aorto)coronarico, mini-invasivo, con protesi vascolare	37.6A.21 ↔	Impianto di sistema di assistenza cardiocircolatoria, con pompa, senza funzione di scambio gassoso, extracorporeo, biventricolare, chirurgico a cielo aperto per via toracica (toracotomia, minitoracotomia, sternotomia)
36.1B.99 ↔	Sestuplo e ulteriore bypass (aorto)coronarico, secondo la tecnica e il materiale, altro	37.6A.35 ↔	Impianto di sistema di assistenza cardiocircolatoria, con pompa, senza funzione di scambio gassoso, intracorporeo, del ventricolo sinistro, Hospital Set, chirurgico a cielo aperto per via toracica (toracotomia, minitoracotomia, sternotomia)
36.2 ↔	Rivascolarizzazione cardiaca mediante innesto arterioso	37.6A.37 ↔	Impianto di sistema di assistenza cardiocircolatoria, con pompa, senza funzione di scambio gassoso, intracorporeo, del ventricolo destro, Hospital Set, chirurgico a cielo aperto per via toracica (toracotomia, minitoracotomia, sternotomia)
36.31 ↔	Rivascolarizzazione transmiocardica a cuore aperto	37.6A.3A ↔	Impianto di sistema di assistenza cardiocircolatoria, con pompa, senza funzione di scambio gassoso, intracorporeo, biventricolare, Hospital Set, chirurgico a cielo aperto per via toracica (toracotomia, minitoracotomia, sternotomia)
36.32 ↔	Altra rivascolarizzazione transmiocardica	37.6A.51 ↔	Impianto di sistema di assistenza cardiocircolatoria e respiratoria, con pompa, con rimozione di CO ₂ , extracorporeo, veno-venoso, percutaneo
36.33 ↔	Rivascolarizzazione transmiocardica endoscopica	37.6A.61 ↔	Impianto di sistema di assistenza cardiocircolatoria e respiratoria, con pompa, con ossigenatore (rimozione di CO ₂ inclusa), extracorporeo, veno-venoso, chirurgico a cielo aperto per via extratoracica (es. denudamento di vaso)
36.34 ↔	Rivascolarizzazione transmiocardica percutanea	37.6A.62 ↔	Impianto di sistema di assistenza cardiocircolatoria e respiratoria, con pompa, con ossigenatore (rimozione di CO ₂ inclusa), extracorporeo, veno-arterioso o veno-venoarterioso, chirurgico a cielo aperto per via toracica (toracotomia, minitoracotomia, sternotomia)
36.39.00 ↔	Altra rivascolarizzazione cardiaca, NAS	37.6A.71 ↔	Impianto di sistema di assistenza cardiocircolatoria e respiratoria, con pompa, con ossigenatore (rimozione di CO ₂ inclusa), extracorporeo, veno-arterioso o veno-venoarterioso, chirurgico a cielo aperto per via extratoracica (es. denudamento di vaso)
36.39.10 ↔	Rivascolarizzazione cardiaca mediante patch coronarico	37.6A.72 ↔	Impianto di sistema di assistenza cardiocircolatoria e respiratoria, con pompa, con ossigenatore (rimozione di CO ₂ inclusa), extracorporeo, veno-arterioso o veno-venoarterioso, chirurgico a cielo aperto per via extratoracica (es. denudamento di vaso)

37.6A.73 ↔	Impianto di sistema di assistenza cardiocircolatoria e respiratoria, con pompa, con ossigenatore (rimozione di CO2 inclusa), extracorporeo, veno-arterioso o veno-venoarterioso, percutaneo	37.99.30 ↔	Legatura di orecchietta cardiaca
37.6B.11 ↔	Rimozione di sistema di assistenza cardiocircolatoria, con pompa, senza funzione di scambio gassoso, extracorporeo, del ventricolo sinistro, chirurgica a cielo aperto per via toracica (toracotomia, minitoracotomia, sternotomia)	37.9A.00 ↔	Impianto di un sistema di stimolazione miocardica, NAS
37.6B.12 ↔	Rimozione di sistema di assistenza cardiocircolatoria, con pompa, senza funzione di scambio gassoso, extracorporeo, del ventricolo destro, chirurgica a cielo aperto per via toracica (toracotomia, minitoracotomia, sternotomia)	37.9A.11 ↔	Impianto o sostituzione di sistema di modulazione della contrattilità cardiaca (CCM)
37.6B.21 ↔	Rimozione di sistema di assistenza cardiocircolatoria, con pompa, senza funzione di scambio gassoso, extracorporeo, biventricolare, chirurgica a cielo aperto per via toracica (toracotomia, minitoracotomia, sternotomia)	37.9A.99 ↔	Impianto di un sistema di stimolazione miocardica, altro
37.6B.31 ↔	Rimozione di sistema di assistenza cardiocircolatoria, con pompa, senza funzione di scambio gassoso, intracorporeo, del ventricolo sinistro, chirurgica a cielo aperto per via toracica (toracotomia, minitoracotomia, sternotomia)	37.9B.11 ↔	Rimozione di impianti dal cuore, mediante sternotomia completa
37.6B.32 ↔	Rimozione di sistema di assistenza cardiocircolatoria, con pompa, senza funzione di scambio gassoso, intracorporeo, del ventricolo destro, chirurgica a cielo aperto per via toracica (toracotomia, minitoracotomia, sternotomia)	37.9B.12 ↔	Rimozione di impianti dal cuore, mediante toracotomia mini-invasiva (sternotomia parziale superiore, toracotomia laterale)
37.6B.33 ↔	Rimozione di sistema di assistenza cardiocircolatoria, con pompa, senza funzione di scambio gassoso, intracorporeo, biventricolare, chirurgica a cielo aperto per via toracica (toracotomia, minitoracotomia, sternotomia)	38.04.00 ↔	Incisione dell'aorta, NAS
37.6B.61 ↔	Rimozione di sistema di assistenza cardiocircolatoria e respiratoria, con pompa, con ossigenatore (rimozione di CO2 inclusa), extracorporeo, veno-venoso, chirurgica a cielo aperto per via extratoracica (es. denudamento di vaso)	38.04.10 ↔	Incisione dell'aorta ascendente e dell'arco aortico
37.6B.71 ↔	Rimozione di sistema di assistenza cardiocircolatoria e respiratoria, con pompa, con ossigenatore (rimozione di CO2 inclusa), extracorporeo, veno-arterioso o veno-venoarterioso, chirurgica a cielo aperto per via toracica (toracotomia, minitoracotomia, sternotomia)	38.04.20 ↔	Incisione dell'aorta discendente
37.6B.72 ↔	Rimozione di sistema di assistenza cardiocircolatoria e respiratoria, con pompa, con ossigenatore (rimozione di CO2 inclusa), extracorporeo, veno-arterioso o veno-venoarterioso, chirurgica a cielo aperto per via extratoracica (es. denudamento di vaso)	38.04.30 ↔	Incisione dell'aorta addominale
37.6B.81 ↔	Rimozione di contropulsatore aortico (IABP), chirurgica a cielo aperto	38.04.99 ↔	Incisione dell'aorta, altro
37.6B.A1 ↔	Rimozione di sistema di assistenza cardiocircolatoria e respiratoria, senza pompa, con rimozione di CO2, extracorporeo, arterio-venoso, chirurgica a cielo aperto per via extratoracica (es. denudamento di vaso)	38.07.11 ↔	Incisione della vena cava inferiore
37.91 ↔	Massaggio cardiaco a torace aperto	38.15.10 ↔	Enderarteriectomia dell'arteria succlavia
		38.15.20 ↔	Enderarteriectomia del tronco brachiocefalico
		38.15.30 ↔	Enderarteriectomia dell'arteria polmonare
		38.15.40 ↔	Enderarteriectomia della vena polmonare
		38.15.99 ↔	Enderarteriectomia di altri vasi toracici, altro
		38.34.00 ↔	Resezione dell'aorta con anastomosi, NAS
		38.34.10 ↔	Resezione dell'aorta ascendente e dell'arco aortico con anastomosi
		38.34.20 ↔	Resezione dell'aorta discendente con anastomosi
		38.34.30 ↔	Resezione dell'aorta addominale con anastomosi
		38.34.99 ↔	Resezione dell'aorta con anastomosi, altro
		38.35.00 ↔	Resezione di vasi toracici con anastomosi, NAS
		38.35.10 ↔	Resezione di arterie toraciche con anastomosi, NAS
		38.35.11 ↔	Resezione dell'arteria succlavia con anastomosi
		38.35.12 ↔	Resezione del tronco brachiocefalico con anastomosi
		38.35.13 ↔	Resezione dell'arteria polmonare con anastomosi
		38.35.19 ↔	Resezione di arterie toraciche con anastomosi, altro
		38.35.20 ↔	Resezione di vene toraciche con anastomosi, NAS
		38.35.21 ↔	Resezione della vena polmonare con anastomosi
		38.35.22 ↔	Resezione della vena succlavia con anastomosi
		38.35.23 ↔	Resezione della vena cava superiore con anastomosi
		38.35.28 ↔	Resezione di vene toraciche e altre vene profonde con anastomosi
		38.35.29 ↔	Resezione di vene toraciche con anastomosi, altro
		38.35.99 ↔	Resezione di vasi toracici con anastomosi, altro
		39.0X.00 ↔	Shunt arterioso sistemico-polmonare, NAS
		39.0X.10 ↔	Anastomosi succlavia-polmonare (Blalock-Taussig)
		39.0X.11 ↔	Anastomosi aorta-polmonare destra (Waterston-Cooley)
		39.0X.12 ↔	Anastomosi aorta discendente-polmonare sinistra (Potts-Smith)
		39.0X.13 ↔	Anastomosi polmonare sinistra-polmonare destra
		39.0X.20 ↔	Shunt protesico polmonare-aorta, centrale
		39.0X.21 ↔	Shunt protesico polmonare-aorta, periferico
		39.0X.23 ↔	Banding dell'arteria polmonare
		39.0X.24 ↔	Shunt arterioso sistemico-polmonare, intervento di Damus-Kay-Stansel
		39.0X.99 ↔	Shunt arterioso sistemico-polmonare, altro
		39.99.21 ↔	Interventi per anomalie congenite dell'istmo aortico (stenosi) o per arco aortico interrotto

Procedura F30-4

00.99.80 ‡↔	Terapia ibrida	37.43.12 ↔	Ricostruzione plastica del miocardio con sistema di ancoraggio miocardico, intervento ibrido
-------------	----------------	------------	--

ADRG F31**Altri interventi cardiotoracici**

Almeno una procedura nella tabella F31-1

DRG F31A**Altri interventi cardiotoracici, con procedura complicante o età < 1 anno o intervento vascolare maggiore, e CC estremamente gravi con procedura OR complessa in più tempi**

(Età < 1 anno o Procedure complicanti o procedura nella tabella F31-2 o Procedura OR estesa in più tempi) e (PCCL > 3) e (Procedura OR estesa in più tempi)

DRG F31B**Altri interventi cardiotoracici, con procedura complicante o età < 1 anno o intervento vascolare maggiore, e CC estremamente gravi**

(Età < 1 anno o Procedure complicanti o procedura nella tabella F31-2 o Procedura OR estesa in più tempi) e (PCCL > 3)

DRG F31C**Altri interventi cardiotoracici, con procedura complicante o età < 1 anno o intervento vascolare maggiore**

Età < 1 anno o Procedure complicanti o procedura nella tabella F31-2 o Procedura OR estesa in più tempi

DRG F31D**Altri interventi cardiotoracici con CC estremamente gravi**

PCCL > 3

DRG F31E**Altri interventi cardiotoracici con escissione di tessuto cardiaco o macchina cuore-polmone**

Procedura nella tabella F31-3

DRG F31F**Altri interventi cardiotoracici****Procedura F31-1**

34.76 ↔	Riparazione per stabilizzazione della parete toracica, chirurgica a cielo aperto	35.43.99 ↔	Allargamento di difetto esistente del setto interventricolare, altro
34.77 ↔	Innesto e trasposizione ossei della parete toracica	35.50 ↔	Riparazione di difetto settale non specificato del cuore con protesi
34.79 ↔	Riparazione della parete toracica, altro	35.50 ↔	Riparazione di difetto settale non specificato del cuore con protesi
35.41.00 ↔	Allargamento di difetto esistente del setto atriale, NAS	35.51 ↔	Riparazione di difetto del setto atriale con protesi, tecnica aperta
35.41.10 ↔	Allargamento di difetto esistente del setto atriale, chirurgica a cielo aperto	35.51 ↔	Riparazione di difetto del setto atriale con protesi, tecnica aperta
35.41.20 ↔	Allargamento di difetto esistente del setto atriale, percutaneo transluminale	35.53 ↔	Riparazione con protesi di difetto del setto interventricolare, per via aperta
35.41.99 ↔	Allargamento di difetto esistente del setto atriale, altro	35.53 ↔	Riparazione con protesi di difetto del setto interventricolare, per via aperta
35.42.00 ↔	Creazione di difetto settale nel cuore, NAS	35.54 ↔	Riparazione di difetti dei cuscinetti endocardici con protesi
35.42.09 ↔	Creazione di difetto settale nel cuore, altro	35.54 ↔	Riparazione di difetti dei cuscinetti endocardici con protesi
35.42.10 ↔	Creazione di difetto settale nel cuore, chirurgica a cielo aperto	35.60 ↔	Riparazione di difetto di setto non specificato del cuore con innesto tissutale
35.42.21 ↔	Creazione di difetto settale nel cuore, percutanea transluminale, senza impianto	35.60 ↔	Riparazione di difetto di setto non specificato del cuore con innesto tissutale
35.42.22 ↔	Creazione di difetto settale nel cuore, percutanea transluminale, con impianto	35.61 ↔	Riparazione di difetto del setto atriale con innesto tissutale
35.43.00 ↔	Allargamento di difetto esistente del setto interventricolare, NAS	35.61 ↔	Riparazione di difetto del setto atriale con innesto tissutale
35.43.00 ↔	Allargamento di difetto esistente del setto interventricolare, NAS	35.62 ↔	Riparazione di difetto del setto ventricolare con innesto tissutale
35.43.10 ↔	Allargamento di difetto esistente del setto interventricolare, chirurgico a cielo aperto	35.62 ↔	Riparazione di difetto del setto ventricolare con innesto tissutale
35.43.10 ↔	Allargamento di difetto esistente del setto interventricolare, chirurgico a cielo aperto	35.63 ↔	Riparazione di difetto dei cuscinetti endocardici con innesto tissutale
35.43.20 ↔	Allargamento di difetto esistente del setto interventricolare, percutaneo transluminale		
35.43.99 ↔	Allargamento di difetto esistente del setto interventricolare, altro		

35.63 ↔	Riparazione di difetto dei cuscinetti endocardici con innesto tissutale	37.33.11 ↔	Asportazione o distruzione del sistema di conduzione del cuore, a cielo aperto, misure ablative per tachiaritmia
35.70 ↔	Altra e non specificata riparazione di difetto settale non specificato del cuore	37.33.19 ↔	Asportazione o distruzione del sistema di conduzione del cuore, a cielo aperto, altro
35.70 ↔	Altra e non specificata riparazione di difetto settale non specificato del cuore	37.33.20 ↔	Asportazione di altra lesione o tessuto del cuore, a cielo aperto
35.71 ↔	Altra e non specificata riparazione di difetto del setto atriale	37.33.30 ↔	Distruzione di altra lesione o tessuto del cuore, a cielo aperto
35.71 ↔	Altra e non specificata riparazione di difetto del setto atriale	37.33.99 ↔	Asportazione o distruzione di altra lesione o tessuto del cuore, a cielo aperto, altro
35.72.00 ↔	Riparazione di difetto del setto ventricolare, NAS	37.35 ↔	Ventricolectomia parziale
35.72.00 ↔	Riparazione di difetto del setto ventricolare, NAS	37.40 ↔	Ricostruzione plastica del cuore e del pericardio, NAS
35.72.10 ↔	Chiusura di difetto del setto ventricolare acquisito	37.41 ↔	Inserzione di sistema protetico di assistenza cardiaca attorno al cuore
35.72.10 ↔	Chiusura di difetto del setto ventricolare acquisito	37.42.11 ↔	Sutura del pericardio (dopo lacerazione)
35.72.99 ↔	Riparazione di difetto del setto ventricolare, altro	37.42.21 ↔	Sutura del miocardio (dopo lacerazione)
35.72.99 ↔	Riparazione di difetto del setto ventricolare, altro	37.43.11 ↔	Ricostruzione plastica del miocardio con sistema di ancoraggio miocardico, chirurgica a cielo aperto
35.73 ↔	Altra e non specificata riparazione di difetto dei cuscinetti endocardici	37.43.12 ↔	Ricostruzione plastica del miocardio con sistema di ancoraggio miocardico, intervento ibrido
35.73 ↔	Altra e non specificata riparazione di difetto dei cuscinetti endocardici	37.49 ↔	Ricostruzione plastica del cuore e del pericardio, altra
35.91 ↔	Trasposizione interatriale del ritorno venoso	37.52 ↔	Impianto di sistema cardiaco integrale di sostituzione
35.92 ↔	Creazione di condotto fra ventricolo destro e arteria polmonare	37.53 ↔	Sostituzione o riparazione dell'unità toracale del sistema di sostituzione cardiaca
35.93 ↔	Creazione di condotto fra il ventricolo sinistro e l'aorta	37.54 ↔	Sostituzione o riparazione di altre componenti impiantabili del sistema cardiaco integrale di rimpiazzo
35.94 ↔	Creazione di condotto fra l'atrio e arteria polmonare	37.6A.11 ↔	Impianto di sistema di assistenza cardiocircolatoria, con pompa, senza funzione di scambio gassoso, extracorporeo, del ventricolo sinistro, chirurgico a cielo aperto per via toracica (toracotomia, minitoracotomia, sternotomia)
35.98.10 ↔	Riparazione percutanea-transluminale di difetto del setto atriale, NAS	37.6A.12 ↔	Impianto di sistema di assistenza cardiocircolatoria, con pompa, senza funzione di scambio gassoso, extracorporeo, del ventricolo destro, chirurgico a cielo aperto per via toracica (toracotomia, minitoracotomia, sternotomia)
35.98.10 ↔	Riparazione percutanea-transluminale di difetto del setto atriale, NAS	37.6A.21 ↔	Impianto di sistema di assistenza cardiocircolatoria, con pompa, senza funzione di scambio gassoso, extracorporeo, biventricolare, chirurgico a cielo aperto per via toracica (toracotomia, minitoracotomia, sternotomia)
35.98.19 ↔	Riparazione percutanea-transluminale di difetto del setto atriale, altro	37.6A.35 ↔	Impianto di sistema di assistenza cardiocircolatoria, con pompa, senza funzione di scambio gassoso, intracorporeo, del ventricolo sinistro, Hospital Set, chirurgico a cielo aperto per via toracica (toracotomia, minitoracotomia, sternotomia)
35.98.19 ↔	Riparazione percutanea-transluminale di difetto del setto atriale, altro	37.6A.37 ↔	Impianto di sistema di assistenza cardiocircolatoria, con pompa, senza funzione di scambio gassoso, intracorporeo, del ventricolo destro, Hospital Set, chirurgico a cielo aperto per via toracica (toracotomia, minitoracotomia, sternotomia)
35.98.30 ↔	Riparazione percutanea-transluminale di difetto del setto ventricolare	37.6A.3A ↔	Impianto di sistema di assistenza cardiocircolatoria, con pompa, senza funzione di scambio gassoso, intracorporeo, biventricolare, Hospital Set, chirurgico a cielo aperto per via toracica (toracotomia, minitoracotomia, sternotomia)
35.98.30 ↔	Riparazione percutanea-transluminale di difetto del setto ventricolare	37.6A.61 ↔	Impianto di sistema di assistenza cardiocircolatoria e respiratoria, con pompa, con ossigenatore (rimozione di CO2 inclusa), extracorporeo, veno-venoso, chirurgico a cielo aperto per via extratoracica (es. denudamento di vaso)
35.98.99 ↔	Altri interventi sui setti del cuore, altro	37.6A.71 ↔	Impianto di sistema di assistenza cardiocircolatoria e respiratoria, con pompa, con ossigenatore (rimozione di CO2 inclusa), extracorporeo, veno-arterioso o veno-venoarterioso, chirurgico a cielo aperto per via toracica (toracotomia, minitoracotomia, sternotomia)
35.98.99 ↔	Altri interventi sui setti del cuore, altro		
35.A1.11 ↔	Valvulotomia della valvola aortica tramite sternotomia completa		
35.A1.12 ↔	Valvulotomia della valvola aortica tramite toracotomia mini-invasiva (sternotomia parziale superiore, toracotomia laterale)		
35.C1.11 ↔	Ricostruzione di tasche della valvola aortica tramite sternotomia completa		
37.10 ↔	Incisione cardiaca, NAS		
37.11 ↔	Cardiotomia		
37.12.00 ↔	Pericardiotomia, NAS		
37.12.09 ↔	Pericardiotomia, altra		
37.12.11 ↔	Pericardiotomia, chirurgica a cielo aperto		
37.12.12 ↔	Pericardiotomia, per via toroscopica		
37.24.00 ↔	Biopsia del pericardio, NAS		
37.24.20 ↔	Biopsia a cielo aperto del pericardio		
37.24.99 ↔	Biopsia del pericardio, altro		
37.25.00 ↔	Biopsia del cuore, NAS		
37.25.20 ↔	Biopsia transvasale di endocardio, miocardio e endomiocardio		
37.25.30 ↔	Biopsia del cuore, a cielo aperto		
37.25.99 ↔	Biopsia del cuore, altro		
37.31.00 ↔	Pericardiectomia, NAS		
37.31.10 ↔	Pericardiectomia, parziale		
37.31.20 ↔	Pericardiectomia, totale		
37.31.30 ↔	Adesiolisi del pericardio		
37.31.99 ↔	Pericardiectomia, altro		
37.32 ↔	Asportazione di aneurisma del cuore		
37.33.00 ↔	Asportazione o distruzione di altra lesione o tessuto del cuore, a cielo aperto, NAS		
37.33.10 ↔	Asportazione o distruzione del sistema di conduzione del cuore, a cielo aperto, NAS		

- 37.6A.72 ↔ Impianto di sistema di assistenza cardiocircolatoria e respiratoria, con pompa, con ossigenatore (rimozione di CO2 inclusa), extracorporeo, veno-arterioso o veno-venoarterioso, chirurgico a cielo aperto per via extratoracica (es. denudamento di vaso)
- 37.6A.81 ↔ Impianto di contropulsatore aortico (IABP), chirurgico a cielo aperto
- 37.6B.11 ↔ Rimozione di sistema di assistenza cardiocircolatoria, con pompa, senza funzione di scambio gassoso, extracorporeo, del ventricolo sinistro, chirurgica a cielo aperto per via toracica (toracotomia, minitoracotomia, sternotomia)
- 37.6B.12 ↔ Rimozione di sistema di assistenza cardiocircolatoria, con pompa, senza funzione di scambio gassoso, extracorporeo, del ventricolo destro, chirurgica a cielo aperto per via toracica (toracotomia, minitoracotomia, sternotomia)
- 37.6B.21 ↔ Rimozione di sistema di assistenza cardiocircolatoria, con pompa, senza funzione di scambio gassoso, extracorporeo, biventricolare, chirurgica a cielo aperto per via toracica (toracotomia, minitoracotomia, sternotomia)
- 37.6B.31 ↔ Rimozione di sistema di assistenza cardiocircolatoria, con pompa, senza funzione di scambio gassoso, intracorporeo, del ventricolo sinistro, chirurgica a cielo aperto per via toracica (toracotomia, minitoracotomia, sternotomia)
- 37.6B.32 ↔ Rimozione di sistema di assistenza cardiocircolatoria, con pompa, senza funzione di scambio gassoso, intracorporeo, del ventricolo destro, chirurgica a cielo aperto per via toracica (toracotomia, minitoracotomia, sternotomia)
- 37.6B.33 ↔ Rimozione di sistema di assistenza cardiocircolatoria, con pompa, senza funzione di scambio gassoso, intracorporeo, biventricolare, chirurgica a cielo aperto per via toracica (toracotomia, minitoracotomia, sternotomia)
- 37.6B.61 ↔ Rimozione di sistema di assistenza cardiocircolatoria e respiratoria, con pompa, con ossigenatore (rimozione di CO2 inclusa), extracorporeo, veno-venoso, chirurgica a cielo aperto per via extratoracica (es. denudamento di vaso)
- 37.6B.71 ↔ Rimozione di sistema di assistenza cardiocircolatoria e respiratoria, con pompa, con ossigenatore (rimozione di CO2 inclusa), extracorporeo, veno-arterioso o veno-venoarterioso, chirurgica a cielo aperto per via toracica (toracotomia, minitoracotomia, sternotomia)
- 37.6B.72 ↔ Rimozione di sistema di assistenza cardiocircolatoria e respiratoria, con pompa, con ossigenatore (rimozione di CO2 inclusa), extracorporeo, veno-arterioso o veno-venoarterioso, chirurgica a cielo aperto per via extratoracica (es. denudamento di vaso)
- 37.6B.81 ↔ Rimozione di contropulsatore aortico (IABP), chirurgica a cielo aperto
- 37.6B.A1 ↔ Rimozione di sistema di assistenza cardiocircolatoria e respiratoria, senza pompa, con rimozione di CO2, extracorporeo, arterio-venoso, chirurgica a cielo aperto per via extratoracica (es. denudamento di vaso)
- 37.6C.11 ↔ Revisione senza sostituzione di sistema di assistenza cardiocircolatoria, con pompa, senza funzione di scambio gassoso, extracorporeo, del ventricolo sinistro, chirurgica a cielo aperto per via toracica (toracotomia, minitoracotomia, sternotomia)
- 37.6C.12 ↔ Revisione senza sostituzione di sistema di assistenza cardiocircolatoria, con pompa, senza funzione di scambio gassoso, extracorporeo, del ventricolo destro, chirurgica a cielo aperto per via toracica (toracotomia, minitoracotomia, sternotomia)
- 37.6C.21 ↔ Revisione senza sostituzione di sistema di assistenza cardiocircolatoria, con pompa, senza funzione di scambio gassoso, extracorporeo, biventricolare, chirurgica a cielo aperto per via toracica (toracotomia, minitoracotomia, sternotomia)
- 37.6C.31 ↔ Revisione senza sostituzione di sistema di assistenza cardiocircolatoria, con pompa, senza funzione di scambio gassoso, intracorporeo, del ventricolo sinistro, chirurgica a cielo aperto per via toracica (toracotomia, minitoracotomia, sternotomia)
- 37.6C.32 ↔ Revisione senza sostituzione di sistema di assistenza cardiocircolatoria, con pompa, senza funzione di scambio gassoso, intracorporeo, del ventricolo destro, chirurgica a cielo aperto per via toracica (toracotomia, minitoracotomia, sternotomia)
- 37.6C.33 ↔ Revisione senza sostituzione di sistema di assistenza cardiocircolatoria, con pompa, senza funzione di scambio gassoso, intracorporeo, biventricolare, chirurgica a cielo aperto per via toracica (toracotomia, minitoracotomia, sternotomia)
- 37.6C.61 ↔ Revisione senza sostituzione di sistema di assistenza cardiocircolatoria e respiratoria, con pompa, con ossigenatore (rimozione di CO2 inclusa), extracorporeo, veno-venoso, chirurgica a cielo aperto per via extratoracica (es. denudamento di vaso)
- 37.6C.71 ↔ Revisione senza sostituzione di sistema di assistenza cardiocircolatoria e respiratoria, con pompa, con ossigenatore (rimozione di CO2 inclusa), extracorporeo, veno-arterioso o veno-venoarterioso, chirurgica a cielo aperto per via toracica (toracotomia, minitoracotomia, sternotomia)
- 37.6C.72 ↔ Revisione senza sostituzione di sistema di assistenza cardiocircolatoria e respiratoria, con pompa, con ossigenatore (rimozione di CO2 inclusa), extracorporeo, veno-arterioso o veno-venoarterioso, chirurgica a cielo aperto per via extratoracica (es. denudamento di vaso)
- 37.6C.A1 ↔ Revisione senza sostituzione di sistema di assistenza cardiocircolatoria e respiratoria, senza pompa, con rimozione di CO2, extracorporeo, arterio-venoso, chirurgica a cielo aperto per via extratoracica (es. denudamento di vaso)
- 37.91 ↔ Massaggio cardiaco a torace aperto
- 37.99.00 ↔ Altri interventi sul cuore e sul pericardio, NAS
- 37.99.20 ↔ Interventi per anomalie congenite del cuore, NAS
- 37.99.29 ↔ Interventi per anomalie congenite del cuore, altro
- 37.99.30 ↔ Legatura di orecchietta cardiaca
- 37.99.80 ↔ Reintervento su cuore e pericardio
- 37.99.99 ↔ Altri interventi sul cuore e sul pericardio, altro
- 37.9A.00 ↔ Impianto di un sistema di stimolazione miocardica, NAS
- 37.9A.11 ↔ Impianto o sostituzione di sistema di modulazione della contrattilità cardiaca (CCM)
- 37.9A.99 ↔ Impianto di un sistema di stimolazione miocardica, altro
- 37.9B.11 ↔ Rimozione di impianti dal cuore, mediante sternotomia completa
- 37.9B.12 ↔ Rimozione di impianti dal cuore, mediante toracotomia mini-invasiva (sternotomia parziale superiore, toracotomia laterale)
- 38.04.00 ↔ Incisione dell'aorta, NAS
- 38.04.10 ↔ Incisione dell'aorta ascendente e dell'arco aortico
- 38.04.20 ↔ Incisione dell'aorta discendente
- 38.04.30 ↔ Incisione dell'aorta addominale
- 38.04.99 ↔ Incisione dell'aorta, altro
- 38.05.00 ↔ Incisione di altri vasi toracici, NAS
- 38.05.10 ↔ Incisione di altre arterie toraciche
- 38.05.20 ↔ Incisione di vene toraciche, NAS
- 38.05.21 ↔ Incisione di vene toraciche profonde
- 38.05.29 ↔ Incisione di vene toraciche, altro

38.05.99 ↔	Incisione di altri vasi toracici, altro	38.38.10 ↔	Resezione dell'arteria femorale (comune) (superficiale) con anastomosi
38.07.00 ↔	Incisione di vene addominali, NAS	38.38.11 ↔	Resezione dell'arteria femorale profonda con anastomosi
38.07.10 ↔	Incisione di vene addominali profonde, NAS	38.38.12 ↔	Resezione dell'arteria poplitea con anastomosi
38.07.11 ↔	Incisione della vena cava inferiore	38.38.99 ↔	Resezione di arterie dell'arto inferiore con anastomosi, altro
38.07.12 ↔	Incisione della vena iliaca	38.41 ↔	Resezione di vasi intracranici con sostituzione
38.07.19 ↔	Incisione di vene addominali profonde, altro	38.44.00 ↔	Resezione dell'aorta addominale con sostituzione, NAS
38.07.99 ↔	Incisione di vene addominali, altro	38.44.10 ↔	Resezione dell'aorta addominale con sostituzione, soprarenale
38.14.10 ↔	Enderteriectomia dell'aorta ascendente e dell'arco aortico	38.44.11 ↔	Resezione dell'aorta addominale con sostituzione, infrarenale
38.14.20 ↔	Enderteriectomia dell'aorta discendente	38.44.12 ↔	Resezione dell'aorta addominale con sostituzione, iuxtarenale
38.14.30 ↔	Enderteriectomia dell'aorta addominale	38.44.99 ↔	Resezione dell'aorta addominale con sostituzione, altro
38.14.99 ↔	Enderteriectomia dell'aorta, altro	38.45.00 ↔	Resezione di vasi toracici con sostituzione, NAS
38.15.10 ↔	Enderteriectomia dell'arteria succlavia	38.45.10 ↔	Resezione dell'aorta toracica con sostituzione, NAS
38.15.20 ↔	Enderteriectomia del tronco brachiocefalico	38.45.12 ↔	Resezione dell'aorta toracica con sostituzione
38.15.30 ↔	Enderteriectomia dell'arteria polmonare	38.45.13 ↔	Resezione dell'aorta toracoaddominale con sostituzione
38.15.40 ↔	Enderteriectomia della vena polmonare	38.45.14 ↔	Resezione dell'aorta toracica con sostituzione con protesi ibrida
38.15.99 ↔	Enderteriectomia di altri vasi toracici, altro	38.45.15 ↔	Resezione dell'aorta ascendente con sostituzione
38.16.09 ↔	Enderteriectomia e endoflebotomia dei vasi addominali, altro	38.45.16 ↔	Resezione dell'arco aortico con sostituzione
38.16.11 ↔	Enderteriectomia del tronco celiaco	38.45.17 ↔	Resezione dell'aorta ascendente nonché dell'arco aortico con sostituzione
38.16.12 ↔	Enderteriectomia dell'arteria gastrica	38.45.19 ↔	Resezione dell'aorta toracica con sostituzione, altro
38.16.13 ↔	Enderteriectomia dell'arteria epatica	38.45.20 ↔	Resezione di altre arterie toraciche con sostituzione, NAS
38.16.14 ↔	Enderteriectomia dell'arteria splenica	38.45.21 ↔	Resezione dell'arteria polmonare con sostituzione
38.16.15 ↔	Enderteriectomia dell'arteria renale	38.45.22 ↔	Resezione del tronco brachiocefalico con sostituzione
38.16.16 ↔	Enderteriectomia dell'arteria mesenterica	38.45.29 ↔	Resezione di altre arterie toraciche con sostituzione
38.16.17 ↔	Enderteriectomia dell'arteria lombare	38.45.30 ↔	Resezione di vene toraciche con sostituzione, NAS
38.16.18 ↔	Enderteriectomia dell'arteria iliaca	38.45.31 ↔	Resezione della vena cava superiore con sostituzione
38.16.21 ↔	Endoflebotomia alla vena iliaca	38.45.38 ↔	Resezione di altre vene toraciche profonde con sostituzione
38.34.00 ↔	Resezione dell'aorta con anastomosi, NAS	38.45.39 ↔	Resezione di vene toraciche con sostituzione, altro
38.34.10 ↔	Resezione dell'aorta ascendente e dell'arco aortico con anastomosi	38.45.99 ↔	Resezione di vasi toracici con sostituzione, altro
38.34.20 ↔	Resezione dell'aorta discendente con anastomosi	38.46 ↔	Resezione di arterie addominali con sostituzione
38.34.30 ↔	Resezione dell'aorta addominale con anastomosi	38.47.00 ↔	Resezione di vene addominali con sostituzione, NAS
38.34.99 ↔	Resezione dell'aorta con anastomosi, altro	38.47.00 ↔	Resezione di vene addominali con sostituzione, NAS
38.35.00 ↔	Resezione di vasi toracici con anastomosi, NAS	38.47.10 ↔	Resezione di vene addominali profonde con sostituzione, NAS
38.35.10 ↔	Resezione di arterie toraciche con anastomosi, NAS	38.47.10 ↔	Resezione di vene addominali profonde con sostituzione, NAS
38.35.11 ↔	Resezione dell'arteria succlavia con anastomosi	38.47.11 ↔	Resezione della vena cava inferiore con sostituzione
38.35.12 ↔	Resezione del tronco brachiocefalico con anastomosi	38.47.11 ↔	Resezione della vena cava inferiore con sostituzione
38.35.13 ↔	Resezione dell'arteria polmonare con anastomosi	38.47.12 ↔	Resezione della vena iliaca con sostituzione
38.35.19 ↔	Resezione di arterie toraciche con anastomosi, altro	38.47.12 ↔	Resezione della vena iliaca con sostituzione
38.35.20 ↔	Resezione di vene toraciche con anastomosi, NAS	38.47.19 ↔	Resezione di vene addominali profonde con sostituzione, altro
38.35.21 ↔	Resezione della vena polmonare con anastomosi	38.47.19 ↔	Resezione di vene addominali profonde con sostituzione, altro
38.35.22 ↔	Resezione della vena succlavia con anastomosi	38.47.99 ↔	Resezione di vene addominali con sostituzione, altro
38.35.23 ↔	Resezione della vena cava superiore con anastomosi	38.47.99 ↔	Resezione di vene addominali con sostituzione, altro
38.35.28 ↔	Resezione di vene toraciche e altre vene profonde con anastomosi	38.48.00 ↔	Resezione di arterie dell'arto inferiore con sostituzione, NAS
38.35.29 ↔	Resezione di vene toraciche con anastomosi, altro	38.48.10 ↔	Resezione dell'arteria femorale (comune) (superficiale) con sostituzione
38.35.99 ↔	Resezione di vasi toracici con anastomosi, altro	38.48.10 ↔	Resezione dell'arteria femorale profonda con sostituzione
38.36.00 ↔	Resezione di arterie addominali con anastomosi, NAS	38.48.12 ↔	Resezione dell'arteria poplitea con sostituzione
38.36.10 ↔	Resezione di arterie viscerali con anastomosi, NAS	38.48.13 ↔	Resezione di arterie della gamba con sostituzione
38.36.11 ↔	Resezione del tronco celiaco con anastomosi	38.48.99 ↔	Resezione di arterie dell'arto inferiore con sostituzione, altro
38.36.12 ↔	Resezione dell'arteria gastrica con anastomosi	38.64.00 ↔	Altra asportazione dell'aorta, NAS
38.36.13 ↔	Resezione dell'arteria epatica con anastomosi	38.64.10 ↔	Altra asportazione dell'aorta toracica
38.36.14 ↔	Resezione dell'arteria splenica con anastomosi		
38.36.15 ↔	Resezione dell'arteria renale con anastomosi		
38.36.16 ↔	Resezione dell'arteria mesenterica		
38.36.17 ↔	Resezione dell'arteria iliaca con anastomosi		
38.36.19 ↔	Resezione di arterie viscerali con anastomosi, altro		
38.36.99 ↔	Resezione di arterie addominali con anastomosi, altro		
38.37.00 ↔	Resezione di vene addominali con anastomosi, NAS		
38.37.10 ↔	Resezione di vene addominali profonde con anastomosi, NAS		
38.37.11 ↔	Resezione della vena cava inferiore con anastomosi		
38.37.12 ↔	Resezione della vena iliaca con anastomosi		
38.37.19 ↔	Resezione di vene addominali profonde con anastomosi, altro		
38.37.99 ↔	Resezione di vene addominali con anastomosi, altro		
38.38.00 ↔	Resezione di arterie dell'arto inferiore con anastomosi, NAS		

38.64.20 ↔	Altra asportazione dell'aorta addominale	39.29.15 ↔	Shunt o bypass vascolari popliteo-crutale e popliteo-pedidio
38.64.99 ↔	Altra asportazione dell'aorta, altro	39.29.16 ↔	Shunt o bypass vascolari di arterie della gamba e del piede
38.65.10 ↔	Altra asportazione di arterie toraciche	39.29.19 ↔	Shunt o bypass vascolari di arterie dell'arto inferiore, altro
38.65.20 ↔	Altra asportazione di vene toraciche, NAS	39.29.20 ↔	Shunt o bypass vascolari di arterie dell'arto superiore
38.65.21 ↔	Altra asportazione della vena cava superiore	39.29.30 ↔	Altri shunt o bypass vascolari (periferici), extraanatomici, NAS
38.65.22 ↔	Altra asportazione di altre vene toraciche profonde	39.29.31 ↔	Shunt o bypass vascolare succlavia-femorale
38.65.29 ↔	Altra asportazione di vene toraciche, altro	39.29.32 ↔	Shunt o bypass vascolare axillo-femorale
38.65.99 ↔	Altra asportazione di vasi toracici, altro	39.29.33 ↔	Bypass crossover femoro-femorale
38.85.00 ↔	Altra occlusione chirurgica di altri vasi toracici, NAS	39.29.39 ↔	Altri shunt o bypass vascolari (periferici), extraanatomici, altro
38.85.11 ↔	Altra occlusione chirurgica dell'arteria succlavia	39.29.40 ↔	Shunt o bypass vascolari di vene
38.85.12 ↔	Altra occlusione chirurgica dell'arteria polmonare	39.29.80 ↔	Shunt temporaneo intraoperatorio, NAS
38.85.13 ↔	Altra occlusione chirurgica del tronco brachiocefalico	39.29.81 ↔	Shunt temporaneo intraoperatorio, arterio-arterioso
38.85.21 ↔	Altra occlusione chirurgica della vena cava superiore	39.29.82 ↔	Shunt temporaneo intraoperatorio, arterio-venoso
38.85.22 ↔	Altra occlusione chirurgica della vena polmonare	39.29.89 ↔	Shunt temporaneo intraoperatorio, altro
38.85.23 ↔	Altra occlusione chirurgica della vena succlavia	39.29.99 ↔	Altri shunt o bypass vascolari (periferici), altro
38.85.99 ↔	Altra occlusione chirurgica di altri vasi toracici, altro	39.61.00 ↔	Circolazione extracorporea (ECC), NAS
39.0X.00 ↔	Shunt arterioso sistemico-polmonare, NAS	39.61.10 ↔	Circolazione extracorporea (CEC) convenzionale in normotermia (più di 35°C)
39.0X.10 ↔	Anastomosi succlavia-polmonare (Blalock-Taussig)	39.61.11 ↔	Circolazione extracorporea (CEC) convenzionale in ipotermia leggera (da 32 a 35°C)
39.0X.11 ↔	Anastomosi aorta-polmonare destra (Waterston-Cooley)	39.61.12 ↔	Circolazione extracorporea (CEC) convenzionale in ipotermia moderata (da 26 a meno di 32°C)
39.0X.12 ↔	Anastomosi aorta discendente-polmonare sinistra (Potts-Smith)	39.61.13 ↔	Circolazione extracorporea (CEC) convenzionale in ipotermia marcata (da 20 a meno di 26°C)
39.0X.13 ↔	Anastomosi polmonare sinistra-polmonare destra	39.61.14 ↔	Circolazione extracorporea (CEC) convenzionale in ipotermia profonda (meno di 20°C)
39.0X.20 ↔	Shunt protesico polmonare-aorta, centrale	39.61.15 ↔	Circolazione extracorporea (CEC) convenzionale in ipotermia, temperatura sconosciuta
39.0X.21 ↔	Shunt protesico polmonare-aorta, periferico	39.61.21 ↔	Circolazione extracorporea minimizzata (Mini-CEC) in normotermia (più di 35°C)
39.0X.23 ↔	Banding dell'arteria polmonare	39.61.22 ↔	Circolazione extracorporea minimizzata (Mini-CEC) in ipotermia leggera (da 32 a 35°C)
39.0X.24 ↔	Shunt arterioso sistemico-polmonare, intervento di Damus-Kay-Stansel	39.61.23 ↔	Circolazione extracorporea minimizzata (Mini-CEC) in ipotermia moderata (da 26 a meno di 32°C)
39.0X.99 ↔	Shunt arterioso sistemico-polmonare, altro	39.61.24 ↔	Circolazione extracorporea minimizzata (Mini-CEC) in ipotermia marcata (da 20 a meno di 26°C)
39.22.11 ↔	Bypass: carotide-carotide	39.61.25 ↔	Circolazione extracorporea minimizzata (Mini-CEC) in ipotermia profonda (meno di 20°C)
39.22.12 ↔	Bypass: carotide-vertebrale	39.61.26 ↔	Circolazione extracorporea minimizzata (Mini-CEC) in ipotermia, temperatura sconosciuta
39.22.13 ↔	Bypass: carotide-succlavia	39.61.99 ↔	Circolazione extracorporea (ECC), altro
39.22.14 ↔	Bypass: carotide-aorta	39.66 ↔	Bypass cardiopolmonare percutaneo
39.22.19 ↔	Bypass carotideo, altro	39.72.00 ↔	Riparazione o occlusione endovascolare dei vasi della testa e del collo, NAS
39.22.21 ↔	Bypass: succlavia all'aorta	39.72.10 ↔	Embolizzazione selettiva di vasi intracranici, NAS
39.22.29 ↔	Bypass dell'arteria succlavia, altro	39.72.11 ↔	Embolizzazione selettiva di vasi intracranici con particelle o spirali metalliche
39.22.99 ↔	Bypass aorto-succlavio-carotide, altro	39.72.12 ↔	Embolizzazione selettiva di vasi intracranici con liquidi embolizzanti, palloncini o ombrellini
39.23 ↔	Altro shunt o bypass vascolare intratoracico	39.72.14 ↔	Embolizzazione selettiva di vasi intracranici con sostanza adesiva
39.24 ↔	Bypass aorto-renale	39.72.19 ↔	Embolizzazione selettiva di vasi intracranici, altro
39.25.00 ↔	Bypass aorto-iliaco-femorale, NAS	39.72.20 ↔	Embolizzazione selettiva di vasi extracranici del capo e del collo, NAS
39.25.10 ↔	Bypass aorto-iliaco-femorale, aortico, NAS	39.72.21 ↔	Embolizzazione selettiva di vasi extracranici del capo e del collo con particelle o spirali metalliche
39.25.11 ↔	Bypass aorto-iliaco	39.72.22 ↔	Embolizzazione selettiva di vasi extracranici del capo e del collo con liquidi embolizzanti, palloncini o ombrellini
39.25.12 ↔	Bypass aorto-femorale	39.72.24 ↔	Embolizzazione selettiva di vasi extracranici della testa e del collo con sostanza adesiva
39.25.13 ↔	Bypass aorto-popliteo	39.72.29 ↔	Embolizzazione selettiva di vasi extracranici del capo e del collo, altro
39.25.14 ↔	Bypass aorto-crutale	39.72.99 ↔	Riparazione o occlusione endovascolare dei vasi della testa e del collo, altro
39.25.19 ↔	Bypass aorto-iliaco-femorale, aortico, altro		
39.25.20 ↔	Bypass ilio-femorale, NAS		
39.25.21 ↔	Bypass ilio-iliaco		
39.25.22 ↔	Bypass ilio-femorale		
39.25.23 ↔	Bypass ilio-popliteo		
39.25.24 ↔	Bypass ilio-crutale		
39.25.29 ↔	Bypass ilio-femorale, NAS		
39.25.30 ↔	Bypass otturatorio (extraanatomico)		
39.25.99 ↔	Bypass aorto-iliaco-femorale, altro		
39.26.00 ↔	Altri shunt o bypass vascolari intraaddominali, NAS		
39.26.10 ↔	Altri shunt o bypass vascolari intraaddominali, arterie viscerali		
39.26.11 ↔	Altri shunt o bypass vascolari intraaddominali, aorta		
39.26.12 ↔	Altri shunt o bypass vascolari intraaddominali, arteria renale		
39.26.19 ↔	Altri shunt o bypass vascolari intraaddominali, altre arterie viscerali		
39.26.99 ↔	Altri shunt o bypass vascolari intraaddominali, altro		
39.29.00 ↔	Altri shunt o bypass vascolari (periferici), NAS		
39.29.10 ↔	Shunt o bypass vascolari di arterie dell'arto inferiore, NAS		
39.29.11 ↔	Shunt o bypass vascolari femoro-femorale		
39.29.12 ↔	Shunt o bypass vascolari femoro-popliteo		
39.29.13 ↔	Shunt o bypass vascolari femoro-crutale		
39.29.14 ↔	Shunt o bypass vascolari femoro-pedidio		

39.79.21 ↔	Embolizzazione o occlusione mediante spirali dell'arto superiore	39.79.76 ↔	Occlusione mediante cateterismo con laser, di vasi viscerali
39.79.22 ↔	Embolizzazione o occlusione mediante spirali dell'aorta	39.79.77 ↔	Occlusione mediante cateterismo con laser, di vasi addominali
39.79.24 ↔	Embolizzazione o occlusione mediante spirali di vasi toracici	39.79.79 ↔	Occlusione mediante cateterismo con laser di arterie, altri vasi, altro
39.79.25 ↔	Embolizzazione o occlusione mediante spirali di vasi viscerali	39.79.80 ↔	Occlusione mediante cateterismo con radiofrequenza di arterie, altri vasi, NAS
39.79.26 ↔	Embolizzazione o occlusione mediante spirali di vasi addominali	39.79.81 ↔	Occlusione mediante cateterismo con radiofrequenza, di arterie dell'arto superiore
39.79.27 ↔	Embolizzazione o occlusione mediante spirali dell'arto inferiore	39.79.82 ↔	Occlusione mediante cateterismo con radiofrequenza dell'aorta
39.79.28 ↔	Embolizzazione o occlusione mediante spirali di vasi spinali	39.79.84 ↔	Occlusione mediante cateterismo con radiofrequenza di vasi toracici
39.79.29 ↔	Embolizzazione o occlusione mediante spirali di altri vasi, altro	39.79.85 ↔	Occlusione mediante cateterismo con radiofrequenza di vasi dell'arto inferiore
39.79.40 ↔	Embolizzazione selettiva con palloncini staccabili di altri vasi, NAS	39.79.86 ↔	Occlusione mediante cateterismo con radiofrequenza di vasi viscerali
39.79.41 ↔	Embolizzazione selettiva con palloncini staccabili di vasi dell'arto superiore	39.79.87 ↔	Occlusione mediante cateterismo con radiofrequenza di vasi addominali
39.79.42 ↔	Embolizzazione selettiva con palloncini staccabili dell'aorta	39.79.89 ↔	Occlusione mediante cateterismo con radiofrequenza di altri vasi, altro
39.79.44 ↔	Embolizzazione selettiva con palloncini staccabili di vasi toracici	39.7A.00 ↔	Impianto endovascolare di stent grafts (protesi stent) in altri vasi, NAS
39.79.45 ↔	Embolizzazione selettiva con palloncini staccabili di vasi viscerali	39.7A.09 ↔	Impianto endovascolare di stent grafts (protesi stent) in altri vasi, altro
39.79.46 ↔	Embolizzazione selettiva con palloncini staccabili di vasi addominali	39.7A.11 ↔	Impianto endovascolare, livello iliaco, 1 protesi stent, senza diramazione
39.79.47 ↔	Embolizzazione selettiva con palloncini staccabili di vasi spinali	39.7A.12 ↔	Impianto endovascolare, livello iliaco, 2 protesi stent, senza diramazione
39.79.48 ↔	Embolizzazione selettiva con palloncini staccabili di vasi dell'arto inferiore	39.7A.13 ↔	Impianto endovascolare, livello iliaco, 3 protesi stent, senza diramazione
39.79.49 ↔	Embolizzazione selettiva con palloncini staccabili di altri vasi, altro	39.7A.14 ↔	Impianto endovascolare, livello iliaco, 4 protesi stent, senza diramazione
39.79.50 ↔	Embolizzazione selettiva con filtri di altri vasi, NAS	39.7A.15 ↔	Impianto endovascolare, livello iliaco, 5 protesi stent, senza diramazione
39.79.51 ↔	Embolizzazione selettiva con filtri di vasi dell'arto superiore	39.7A.16 ↔	Impianto endovascolare, livello iliaco, 6 e più protesi stent, senza diramazione
39.79.52 ↔	Embolizzazione selettiva con filtri dell'aorta	39.7A.21 ↔	Impianto endovascolare di stent grafts (protesi stent) nelle arterie del bacino, livello iliaco con diramazione
39.79.54 ↔	Embolizzazione selettiva con filtri di vasi toracici	39.7A.22 ↔	Impianto endovascolare di stent grafts (protesi stent) nelle arterie del bacino, con rivascularizzazione di branca distale tramite la tecnica con protesi in parallelo
39.79.55 ↔	Embolizzazione selettiva con filtri di vasi viscerali	39.7A.31 ↔	Impianto endovascolare di stent grafts (protesi stent) nella vena cava
39.79.56 ↔	Embolizzazione selettiva con filtri di vasi addominali	39.7A.32 ↔	Impianto endovascolare di stent grafts (protesi stent) nella vena porta
39.79.57 ↔	Embolizzazione selettiva con filtri di vasi dell'arto inferiore	39.7A.41 ↔	Impianto endovascolare di stent grafts (protesi stent) in vasi renali
39.79.58 ↔	Embolizzazione selettiva con filtri di vasi spinali	39.99.21 ↔	Interventi per anomalie congenite dell'istmo aortico (stenosi) o per arco aortico interrotto
39.79.59 ↔	Embolizzazione selettiva con filtri di altri vasi, altro	39.B1.L1 ↔	Impianto (percutaneo) transluminale di stents senza liberazione di sostanza medicamentosa, vasi spinali
39.79.60 ↔	Embolizzazione selettiva con particelle di altri vasi, NAS	39.B2.L1 ↔	Impianto (percutaneo) transluminale di stents con liberazione di sostanza medicamentosa, vasi spinali
39.79.61 ↔	Embolizzazione selettiva con particelle di vasi dell'arto superiore	39.B3.L1 ↔	Impianto (percutaneo) transluminale di stents ricoperti senza liberazione di sostanza medicamentosa, vasi spinali
39.79.62 ↔	Embolizzazione selettiva con particelle dell'aorta	39.B4.L1 ↔	Impianto (percutaneo) transluminale di stents ricoperti con liberazione di sostanza medicamentosa, vasi spinali
39.79.64 ↔	Embolizzazione selettiva con particelle di vasi toracici	39.B5.L1 ↔	Impianto (percutaneo) transluminale di stents Cheatham Platinum non ricoperti, vasi spinali
39.79.65 ↔	Embolizzazione selettiva con particelle di vasi viscerali	39.B6.L1 ↔	Impianto (percutaneo) transluminale di stents Cheatham Platinum ricoperti, vasi spinali
39.79.66 ↔	Embolizzazione selettiva con particelle di vasi addominali	39.B7.L1 ↔	Impianto (percutaneo) transluminale di stents di grande diametro non ricoperti, vasi spinali
39.79.67 ↔	Embolizzazione selettiva con particelle di vasi dell'arto inferiore	39.B8.L1 ↔	Impianto (percutaneo) transluminale di stents di grande diametro ricoperti, vasi spinali
39.79.68 ↔	Embolizzazione selettiva con particelle di vasi spinali		
39.79.69 ↔	Embolizzazione selettiva con particelle di altri vasi, altro		
39.79.70 ↔	Occlusione mediante cateterismo con laser di arterie, altri vasi, NAS		
39.79.71 ↔	Occlusione mediante cateterismo con laser, di arterie dell'arto superiore		
39.79.72 ↔	Occlusione mediante cateterismo con laser, dell'aorta		
39.79.74 ↔	Occlusione mediante cateterismo con laser, di vasi toracici		
39.79.75 ↔	Occlusione mediante cateterismo con laser, di vasi dell'arto inferiore		

- 39.BH.11 ↔ Impianto (percutaneo) transluminale di stents per flusso laminare in caso di aneurismi, vasi intracranici
- 39.BH.L1 ↔ Impianto (percutaneo) transluminale di stents per flusso laminare in caso di aneurismi, vasi spinali

Procedura F31-2

- 34.03 ↔ Riapertura di toracotomia
- 35.95 ↔ Revisione di procedure correttive del cuore
- 35.G0 ↔ Revisione di sostituzione di valvola cardiaca, NAS
- 35.G1.11 ↔ Revisione di sostituzione della valvola aortica, tramite sternotomia completa
- 35.G1.12 ↔ Revisione di sostituzione della valvola aortica, tramite toracotomia mini-invasiva (sternotomia parziale superiore, toracotomia laterale)
- 35.G1.13 ↔ Revisione di sostituzione della valvola aortica, per via endovascolare
- 35.G1.14 ↔ Revisione di sostituzione della valvola aortica, transapicale
- 35.G2.11 ↔ Revisione di sostituzione della valvola mitrale, tramite sternotomia completa
- 35.G2.12 ↔ Revisione di sostituzione della valvola mitrale, tramite toracotomia mini-invasiva (sternotomia parziale superiore, toracotomia laterale)
- 35.G2.13 ↔ Revisione di sostituzione della valvola mitrale, per via endovascolare
- 35.G2.14 ↔ Revisione di sostituzione della valvola mitrale, transapicale
- 35.G3.11 ↔ Revisione di sostituzione della valvola polmonare, tramite sternotomia completa
- 35.G3.12 ↔ Revisione di sostituzione della valvola polmonare, tramite toracotomia mini-invasiva (sternotomia parziale superiore, toracotomia laterale)
- 35.G3.13 ↔ Revisione di sostituzione della valvola polmonare, per via endovascolare
- 35.G3.14 ↔ Revisione di sostituzione della valvola polmonare, transapicale
- 35.G4.11 ↔ Revisione di sostituzione della valvola tricuspide, tramite sternotomia completa
- 35.G4.12 ↔ Revisione di sostituzione della valvola tricuspide, tramite toracotomia mini-invasiva (sternotomia parziale superiore, toracotomia laterale)
- 35.G4.13 ↔ Revisione di sostituzione della valvola tricuspide, per via endovascolare
- 35.G4.14 ↔ Revisione di sostituzione della valvola tricuspide, transapicale
- 35.G9 ↔ Revisione di sostituzione di valvola cardiaca, altro
- 38.45.00 ↔ Resezione di vasi toracici con sostituzione, NAS
- 38.45.10 ↔ Resezione dell'aorta toracica con sostituzione, NAS
- 38.45.12 ↔ Resezione dell'aorta toracica con sostituzione
- 38.45.13 ↔ Resezione dell'aorta toracoaddominale con sostituzione
- 38.45.14 ↔ Resezione dell'aorta toracica con sostituzione con protesi ibrida
- 38.45.15 ↔ Resezione dell'aorta ascendente con sostituzione
- 38.45.16 ↔ Resezione dell'arco aortico con sostituzione
- 38.45.17 ↔ Resezione dell'aorta ascendente nonché dell'arco aortico con sostituzione
- 38.45.19 ↔ Resezione dell'aorta toracica con sostituzione, altro
- 38.45.20 ↔ Resezione di altre arterie toraciche con sostituzione, NAS
- 38.45.21 ↔ Resezione dell'arteria polmonare con sostituzione
- 38.45.22 ↔ Resezione del tronco brachiocefalico con sostituzione
- 38.45.29 ↔ Resezione di altre arterie toraciche con sostituzione
- 38.45.30 ↔ Resezione di vene toraciche con sostituzione, NAS
- 38.45.31 ↔ Resezione della vena cava superiore con sostituzione
- 38.45.38 ↔ Resezione di altre vene toraciche profonde con sostituzione
- 38.45.39 ↔ Resezione di vene toraciche con sostituzione, altro
- 38.45.99 ↔ Resezione di vasi toracici con sostituzione, altro

Procedura F31-3

- 37.33.00 ↔ Asportazione o distruzione di altra lesione o tessuto del cuore, a cielo aperto, NAS
- 37.33.10 ↔ Asportazione o distruzione del sistema di conduzione del cuore, a cielo aperto, NAS
- 37.33.11 ↔ Asportazione o distruzione del sistema di conduzione del cuore, a cielo aperto, misure ablative per tachiaritmia
- 37.33.19 ↔ Asportazione o distruzione del sistema di conduzione del cuore, a cielo aperto, altro
- 37.33.20 ↔ Asportazione di altra lesione o tessuto del cuore, a cielo aperto
- 37.33.30 ↔ Distruzione di altra lesione o tessuto del cuore, a cielo aperto
- 37.33.99 ↔ Asportazione o distruzione di altra lesione o tessuto del cuore, a cielo aperto, altro
- 37.52 ↔ Impianto di sistema cardiaco integrale di sostituzione
- 37.53 ↔ Sostituzione o riparazione dell'unità toracale del sistema di sostituzione cardiaca
- 37.54 ↔ Sostituzione o riparazione di altre componenti impiantabili del sistema cardiaco integrale di rimpiazzo
- 37.6A.11 ↔ Impianto di sistema di assistenza cardiocircolatoria, con pompa, senza funzione di scambio gassoso, extracorporeo, del ventricolo sinistro, chirurgico a cielo aperto per via toracica (toracotomia, minitoracotomia, sternotomia)
- 37.6A.12 ↔ Impianto di sistema di assistenza cardiocircolatoria, con pompa, senza funzione di scambio gassoso, extracorporeo, del ventricolo destro, chirurgico a cielo aperto per via toracica (toracotomia, minitoracotomia, sternotomia)
- 37.6A.21 ↔ Impianto di sistema di assistenza cardiocircolatoria, con pompa, senza funzione di scambio gassoso, extracorporeo, biventricolare, chirurgico a cielo aperto per via toracica (toracotomia, minitoracotomia, sternotomia)
- 37.6A.35 ↔ Impianto di sistema di assistenza cardiocircolatoria, con pompa, senza funzione di scambio gassoso, intracorporeo, del ventricolo sinistro, Hospital Set, chirurgico a cielo aperto per via toracica (toracotomia, minitoracotomia, sternotomia)
- 37.6A.37 ↔ Impianto di sistema di assistenza cardiocircolatoria, con pompa, senza funzione di scambio gassoso, intracorporeo, del ventricolo destro, Hospital Set, chirurgico a cielo aperto per via toracica (toracotomia, minitoracotomia, sternotomia)
- 37.6A.3A ↔ Impianto di sistema di assistenza cardiocircolatoria, con pompa, senza funzione di scambio gassoso, intracorporeo, biventricolare, Hospital Set, chirurgico a cielo aperto per via toracica (toracotomia, minitoracotomia, sternotomia)
- 37.6A.41 ↔ Impianto di sistema di assistenza cardiocircolatoria, con pompa, senza funzione di scambio gassoso, endovasale (intracardiaco incluso), del ventricolo sinistro, percutaneo

- 37.6A.42 ↔ Impianto di sistema di assistenza cardiocircolatoria, con pompa, senza funzione di scambio gassoso, endovasale (intracardiaco incluso), del ventricolo destro, percutaneo
- 37.6A.51 ↔ Impianto di sistema di assistenza cardiocircolatoria e respiratoria, con pompa, con rimozione di CO₂, extracorporeo, veno-venoso, percutaneo
- 37.6A.61 ↔ Impianto di sistema di assistenza cardiocircolatoria e respiratoria, con pompa, con ossigenatore (rimozione di CO₂ inclusa), extracorporeo, veno-venoso, chirurgico a cielo aperto per via extratoracica (es. denudamento di vaso)
- 37.6A.62 ↔ Impianto di sistema di assistenza cardiocircolatoria e respiratoria, con pompa, con ossigenatore (rimozione di CO₂ inclusa), extracorporeo, veno-venoso, percutaneo
- 37.6A.71 ↔ Impianto di sistema di assistenza cardiocircolatoria e respiratoria, con pompa, con ossigenatore (rimozione di CO₂ inclusa), extracorporeo, veno-arterioso o veno-venoarterioso, chirurgico a cielo aperto per via toracica (toracotomia, minitoracotomia, sternotomia)
- 37.6A.72 ↔ Impianto di sistema di assistenza cardiocircolatoria e respiratoria, con pompa, con ossigenatore (rimozione di CO₂ inclusa), extracorporeo, veno-arterioso o veno-venoarterioso, chirurgico a cielo aperto per via extratoracica (es. denudamento di vaso)
- 37.6A.73 ↔ Impianto di sistema di assistenza cardiocircolatoria e respiratoria, con pompa, con ossigenatore (rimozione di CO₂ inclusa), extracorporeo, veno-arterioso o veno-venoarterioso, percutaneo
- 37.6A.81 ↔ Impianto di contropulsatore aortico (IABP), chirurgico a cielo aperto
- 37.6A.82 ↔ Impianto di contropulsatore aortico (IABP), percutaneo
- 37.6B.11 ↔ Rimozione di sistema di assistenza cardiocircolatoria, con pompa, senza funzione di scambio gassoso, extracorporeo, del ventricolo sinistro, chirurgica a cielo aperto per via toracica (toracotomia, minitoracotomia, sternotomia)
- 37.6B.12 ↔ Rimozione di sistema di assistenza cardiocircolatoria, con pompa, senza funzione di scambio gassoso, extracorporeo, del ventricolo destro, chirurgica a cielo aperto per via toracica (toracotomia, minitoracotomia, sternotomia)
- 37.6B.21 ↔ Rimozione di sistema di assistenza cardiocircolatoria, con pompa, senza funzione di scambio gassoso, extracorporeo, biventricolare, chirurgica a cielo aperto per via toracica (toracotomia, minitoracotomia, sternotomia)
- 37.6B.31 ↔ Rimozione di sistema di assistenza cardiocircolatoria, con pompa, senza funzione di scambio gassoso, intracorporeo, del ventricolo sinistro, chirurgica a cielo aperto per via toracica (toracotomia, minitoracotomia, sternotomia)
- 37.6B.32 ↔ Rimozione di sistema di assistenza cardiocircolatoria, con pompa, senza funzione di scambio gassoso, intracorporeo, del ventricolo destro, chirurgica a cielo aperto per via toracica (toracotomia, minitoracotomia, sternotomia)
- 37.6B.33 ↔ Rimozione di sistema di assistenza cardiocircolatoria, con pompa, senza funzione di scambio gassoso, intracorporeo, biventricolare, chirurgica a cielo aperto per via toracica (toracotomia, minitoracotomia, sternotomia)
- 37.6B.41 ↔ Rimozione di sistema di assistenza cardiocircolatoria, con pompa, senza funzione di scambio gassoso, endovasale (intracardiaco incluso), del ventricolo sinistro, percutanea
- 37.6B.42 ↔ Rimozione di sistema di assistenza cardiocircolatoria, con pompa, senza funzione di scambio gassoso, endovasale (intracardiaco incluso), del ventricolo destro, percutanea
- 37.6B.61 ↔ Rimozione di sistema di assistenza cardiocircolatoria e respiratoria, con pompa, con ossigenatore (rimozione di CO₂ inclusa), extracorporeo, veno-venoso, chirurgica a cielo aperto per via extratoracica (es. denudamento di vaso)
- 37.6B.71 ↔ Rimozione di sistema di assistenza cardiocircolatoria e respiratoria, con pompa, con ossigenatore (rimozione di CO₂ inclusa), extracorporeo, veno-arterioso o veno-venoarterioso, chirurgica a cielo aperto per via toracica (toracotomia, minitoracotomia, sternotomia)
- 37.6B.72 ↔ Rimozione di sistema di assistenza cardiocircolatoria e respiratoria, con pompa, con ossigenatore (rimozione di CO₂ inclusa), extracorporeo, veno-arterioso o veno-venoarterioso, chirurgica a cielo aperto per via extratoracica (es. denudamento di vaso)
- 37.6B.81 ↔ Rimozione di contropulsatore aortico (IABP), chirurgica a cielo aperto
- 37.6B.A1 ↔ Rimozione di sistema di assistenza cardiocircolatoria e respiratoria, senza pompa, con rimozione di CO₂, extracorporeo, arterio-venoso, chirurgica a cielo aperto per via extratoracica (es. denudamento di vaso)
- 37.6C.11 ↔ Revisione senza sostituzione di sistema di assistenza cardiocircolatoria, con pompa, senza funzione di scambio gassoso, extracorporeo, del ventricolo sinistro, chirurgica a cielo aperto per via toracica (toracotomia, minitoracotomia, sternotomia)
- 37.6C.12 ↔ Revisione senza sostituzione di sistema di assistenza cardiocircolatoria, con pompa, senza funzione di scambio gassoso, extracorporeo, del ventricolo destro, chirurgica a cielo aperto per via toracica (toracotomia, minitoracotomia, sternotomia)
- 37.6C.21 ↔ Revisione senza sostituzione di sistema di assistenza cardiocircolatoria, con pompa, senza funzione di scambio gassoso, extracorporeo, biventricolare, chirurgica a cielo aperto per via toracica (toracotomia, minitoracotomia, sternotomia)
- 37.6C.31 ↔ Revisione senza sostituzione di sistema di assistenza cardiocircolatoria, con pompa, senza funzione di scambio gassoso, intracorporeo, del ventricolo sinistro, chirurgica a cielo aperto per via toracica (toracotomia, minitoracotomia, sternotomia)
- 37.6C.32 ↔ Revisione senza sostituzione di sistema di assistenza cardiocircolatoria, con pompa, senza funzione di scambio gassoso, intracorporeo, del ventricolo destro, chirurgica a cielo aperto per via toracica (toracotomia, minitoracotomia, sternotomia)
- 37.6C.33 ↔ Revisione senza sostituzione di sistema di assistenza cardiocircolatoria, con pompa, senza funzione di scambio gassoso, intracorporeo, biventricolare, chirurgica a cielo aperto per via toracica (toracotomia, minitoracotomia, sternotomia)
- 37.6C.61 ↔ Revisione senza sostituzione di sistema di assistenza cardiocircolatoria e respiratoria, con pompa, con ossigenatore (rimozione di CO₂ inclusa), extracorporeo, veno-venoso, chirurgica a cielo aperto per via extratoracica (es. denudamento di vaso)
- 37.6C.71 ↔ Revisione senza sostituzione di sistema di assistenza cardiocircolatoria e respiratoria, con pompa, con ossigenatore (rimozione di CO₂ inclusa), extracorporeo, veno-arterioso o veno-venoarterioso, chirurgica a cielo aperto per via toracica (toracotomia, minitoracotomia, sternotomia)

- 37.6C.72 ↔ Revisione senza sostituzione di sistema di assistenza cardiocircolatoria e respiratoria, con pompa, con ossigenatore (rimozione di CO2 inclusa), extracorporeo, veno-arterioso o veno-venoarterioso, chirurgica a cielo aperto per via extratoracica (es. denudamento di vaso)
- 37.6C.A1 ↔ Revisione senza sostituzione di sistema di assistenza cardiocircolatoria e respiratoria, senza pompa, con rimozione di CO2, extracorporeo, arterio-venoso, chirurgica a cielo aperto per via extratoracica (es. denudamento di vaso)

ADRG F36**Malattie e disturbi del sistema cardiovascolare con terapia intensiva complessa > 196/360 punti risorse o interventi vascolari complessi con macchina cuore-polmone o intervento altamente complesso**

Almeno una procedura nella tabella F36-1 o procedura nella tabella F36-2 e procedura nella tabella F36-3 o procedura nella tabella F36-4

DRG F36A**Malattie e disturbi del sistema cardiovascolare con terapia intensiva complessa > 784/1380 punti risorse o intervento altamente complesso e respirazione assistita > 95 ore con costellazione specifica**

Procedura nella tabella F36-5 o procedura nella tabella F36-4 o Tempo di respirazione artificiale > 95 ore e (Terapia intensiva complessa > 392 / 552 punti risorse e Procedure OR- complesse o Terapia intensiva complessa > 980 / 1104 punti risorse)

DRG F36B**Malattie e disturbi del sistema cardiovascolare con terapia intensiva complessa > 392/552 punti risorse con procedura OR complessa o terapia intensiva complessa > 980/1104 punti risorse o intervento vascolare complesso con macchina cuore-polmone**

Terapia intensiva complessa > 392 / 552 punti risorse e (Procedure OR- complesse o procedura nella tabella F36-6) o Terapia intensiva complessa > 980 / 1104 punti risorse o procedura nella tabella F36-2 e procedura nella tabella F36-3

DRG F36C**Malattie e disturbi del sistema cardiovascolare con terapia intensiva complessa > 392/552 punti risorse o terapia intensiva complessa > 196/360 punti risorse con procedura OR complessa o intervento complesso**

Terapia intensiva complessa > 392 / 552 punti risorse o almeno una procedura nella tabella F36-1 e Procedure OR- complesse o procedura nella tabella F36-6

DRG F36D**Malattie e disturbi del sistema cardiovascolare con terapia intensiva complessa > 196/360 punti risorse****Procedura F36-1**

- | | | | |
|-------------|---|-------------|--|
| 99.B7.14 †↔ | Terapia intensiva complessa, da 361 a 552 punti risorse | 99.B7.1G †↔ | Terapia intensiva complessa, da 3681 a 4600 punti risorse |
| 99.B7.15 †↔ | Terapia intensiva complessa, da 553 a 828 punti risorse | 99.B7.1H †↔ | Terapia intensiva complessa, da 4601 a 5520 punti risorse |
| 99.B7.16 †↔ | Terapia intensiva complessa, da 829 a 1104 punti risorse | 99.B7.1I †↔ | Terapia intensiva complessa, da 5521 a 7360 punti risorse |
| 99.B7.17 †↔ | Terapia intensiva complessa, da 1105 a 1380 punti risorse | 99.B7.1J †↔ | Terapia intensiva complessa, da 7361 a 9200 punti risorse |
| 99.B7.18 †↔ | Terapia intensiva complessa, da 1381 a 1656 punti risorse | 99.B7.1K †↔ | Terapia intensiva complessa, da 9201 a 11040 punti risorse |
| 99.B7.1A †↔ | Terapia intensiva complessa, da 1657 a 1932 punti risorse | 99.B7.1L †↔ | Terapia intensiva complessa, da 11041 a 13800 punti risorse |
| 99.B7.1B †↔ | Terapia intensiva complessa, da 1933 a 2208 punti risorse | 99.B7.1M †↔ | Terapia intensiva complessa, da 13801 a 16560 punti risorse |
| 99.B7.1C †↔ | Terapia intensiva complessa, da 2209 a 2484 punti risorse | 99.B7.1N †↔ | Terapia intensiva complessa, da 16561 a 19320 punti risorse |
| 99.B7.1D †↔ | Terapia intensiva complessa, da 2485 a 2760 punti risorse | 99.B7.1O †↔ | Terapia intensiva complessa, 19321 e più punti risorse |
| 99.B7.1E †↔ | Terapia intensiva complessa, da 2761 a 3220 punti risorse | 99.B7.21 †↔ | Terapia intensiva complessa in età infantile (procedura di base), da 197 a 392 punti risorse |
| 99.B7.1F †↔ | Terapia intensiva complessa, da 3221 a 3680 punti risorse | 99.B7.22 †↔ | Terapia intensiva complessa in età infantile (procedura di base), da 393 a 588 punti risorse |

99.B7.23 ‡↔	Terapia intensiva complessa in età infantile (procedura di base), da 589 a 784 punti risorse	99.B7.32 ‡↔	Terapia intensiva complessa in età neonatale (procedura di base), da 393 a 588 punti risorse
99.B7.24 ‡↔	Terapia intensiva complessa in età infantile (procedura di base), da 785 a 980 punti risorse	99.B7.33 ‡↔	Terapia intensiva complessa in età neonatale (procedura di base), da 589 a 784 punti risorse
99.B7.25 ‡↔	Terapia intensiva complessa in età infantile (procedura di base), da 981 a 1176 punti risorse	99.B7.34 ‡↔	Terapia intensiva complessa in età neonatale (procedura di base), da 785 a 980 punti risorse
99.B7.26 ‡↔	Terapia intensiva complessa in età infantile (procedura di base), da 1177 a 1470 punti risorse	99.B7.35 ‡↔	Terapia intensiva complessa in età neonatale (procedura di base), da 981 a 1176 punti risorse
99.B7.27 ‡↔	Terapia intensiva complessa in età infantile (procedura di base), da 1471 a 1764 punti risorse	99.B7.36 ‡↔	Terapia intensiva complessa in età neonatale (procedura di base), da 1177 a 1470 punti risorse
99.B7.28 ‡↔	Terapia intensiva complessa in età infantile (procedura di base), da 1765 a 2058 punti risorse	99.B7.37 ‡↔	Terapia intensiva complessa in età neonatale (procedura di base), da 1471 a 1764 punti risorse
99.B7.2A ‡↔	Terapia intensiva complessa in età infantile (procedura di base), da 2059 a 2352 punti risorse	99.B7.38 ‡↔	Terapia intensiva complessa in età neonatale (procedura di base), da 1765 a 2058 punti risorse
99.B7.2B ‡↔	Terapia intensiva complessa in età infantile (procedura di base), da 2353 a 2646 punti risorse	99.B7.3A ‡↔	Terapia intensiva complessa in età neonatale (procedura di base), da 2059 a 2352 punti risorse
99.B7.2C ‡↔	Terapia intensiva complessa in età infantile (procedura di base), da 2647 a 2940 punti risorse	99.B7.3B ‡↔	Terapia intensiva complessa in età neonatale (procedura di base), da 2353 a 2646 punti risorse
99.B7.2D ‡↔	Terapia intensiva complessa in età infantile (procedura di base), da 2941 a 3430 punti risorse	99.B7.3C ‡↔	Terapia intensiva complessa in età neonatale (procedura di base), da 2647 a 2940 punti risorse
99.B7.2E ‡↔	Terapia intensiva complessa in età infantile (procedura di base), da 3431 a 3920 punti risorse	99.B7.3D ‡↔	Terapia intensiva complessa in età neonatale (procedura di base), da 2941 a 3430 punti risorse
99.B7.2F ‡↔	Terapia intensiva complessa in età infantile (procedura di base), da 3921 a 4410 punti risorse	99.B7.3E ‡↔	Terapia intensiva complessa in età neonatale (procedura di base), da 3431 a 3920 punti risorse
99.B7.2G ‡↔	Terapia intensiva complessa in età infantile (procedura di base), da 4411 a 4900 punti risorse	99.B7.3F ‡↔	Terapia intensiva complessa in età neonatale (procedura di base), da 3921 a 4410 punti risorse
99.B7.2H ‡↔	Terapia intensiva complessa in età infantile (procedura di base), da 4901 a 5880 punti risorse	99.B7.3G ‡↔	Terapia intensiva complessa in età neonatale (procedura di base), da 4411 a 4900 punti risorse
99.B7.2I ‡↔	Terapia intensiva complessa in età infantile (procedura di base), da 5881 a 6860 punti risorse	99.B7.3H ‡↔	Terapia intensiva complessa in età neonatale (procedura di base), da 4901 a 5880 punti risorse
99.B7.2J ‡↔	Terapia intensiva complessa in età infantile (procedura di base), da 6861 a 7840 punti risorse	99.B7.3I ‡↔	Terapia intensiva complessa in età neonatale (procedura di base), da 5881 a 6860 punti risorse
99.B7.2K ‡↔	Terapia intensiva complessa in età infantile (procedura di base), da 7841 a 9800 punti risorse	99.B7.3J ‡↔	Terapia intensiva complessa in età neonatale (procedura di base), da 6861 a 7840 punti risorse
99.B7.2L ‡↔	Terapia intensiva complessa in età infantile (procedura di base), da 9801 a 11760 punti risorse	99.B7.3K ‡↔	Terapia intensiva complessa in età neonatale (procedura di base), da 7841 a 9800 punti risorse
99.B7.2M ‡↔	Terapia intensiva complessa in età infantile (procedura di base), da 11761 a 13720 punti risorse	99.B7.3L ‡↔	Terapia intensiva complessa in età neonatale (procedura di base), da 9801 a 11760 punti risorse
99.B7.2N ‡↔	Terapia intensiva complessa in età infantile (procedura di base), da 13721 a 16660 punti risorse	99.B7.3M ‡↔	Terapia intensiva complessa in età neonatale (procedura di base), da 11761 a 13720 punti risorse
99.B7.2O ‡↔	Terapia intensiva complessa in età infantile (procedura di base), da 16661 a 19600 punti risorse	99.B7.3N ‡↔	Terapia intensiva complessa in età neonatale (procedura di base), da 13721 a 16660 punti risorse
99.B7.2P ‡↔	Terapia intensiva complessa in età infantile (procedura di base), 19601 e più punti risorse	99.B7.3O ‡↔	Terapia intensiva complessa in età neonatale (procedura di base), da 16661 a 19600 punti risorse
99.B7.31 ‡↔	Terapia intensiva complessa in età neonatale (procedura di base), da 197 a 392 punti risorse	99.B7.3P ‡↔	Terapia intensiva complessa in età neonatale (procedura di base), 19601 e più punti risorse

Procedura F36-2

38.45.13 ↔	Resezione dell'aorta toracoaddominale con sostituzione	38.45.14 ↔	Resezione dell'aorta toracica con sostituzione con protesi ibrida
------------	--	------------	---

Procedura F36-3

39.61.00 ↔	Circolazione extracorporea (ECC), NAS	39.61.21 ↔	Circolazione extracorporea minimizzata (Mini-CEC) in normotermia (più di 35°C)
39.61.10 ↔	Circolazione extracorporea (CEC) convenzionale in normotermia (più di 35°C)	39.61.22 ↔	Circolazione extracorporea minimizzata (Mini-CEC) in ipotermia leggera (da 32 a 35°C)
39.61.11 ↔	Circolazione extracorporea (CEC) convenzionale in ipotermia leggera (da 32 a 35°C)	39.61.23 ↔	Circolazione extracorporea minimizzata (Mini-CEC) in ipotermia moderata (da 26 a meno di 32°C)
39.61.12 ↔	Circolazione extracorporea (CEC) convenzionale in ipotermia moderata (da 26 a meno di 32°C)	39.61.24 ↔	Circolazione extracorporea minimizzata (Mini-CEC) in ipotermia marcata (da 20 a meno di 26°C)
39.61.13 ↔	Circolazione extracorporea (CEC) convenzionale in ipotermia marcata (da 20 a meno di 26°C)	39.61.25 ↔	Circolazione extracorporea minimizzata (Mini-CEC) in ipotermia profonda (meno di 20°C)
39.61.14 ↔	Circolazione extracorporea (CEC) convenzionale in ipotermia profonda (meno di 20°C)	39.61.26 ↔	Circolazione extracorporea minimizzata (Mini-CEC) in ipotermia, temperatura sconosciuta
39.61.15 ↔	Circolazione extracorporea (CEC) convenzionale in ipotermia, temperatura sconosciuta	39.61.99 ↔	Circolazione extracorporea (ECC), altro

Procedura F36-4

- 37.6A.11 ↔ Impianto di sistema di assistenza cardiocircolatoria, con pompa, senza funzione di scambio gassoso, extracorporeo, del ventricolo sinistro, chirurgico a cielo aperto per via toracica (toracotomia, minitoracotomia, sternotomia)
- 37.6A.12 ↔ Impianto di sistema di assistenza cardiocircolatoria, con pompa, senza funzione di scambio gassoso, extracorporeo, del ventricolo destro, chirurgico a cielo aperto per via toracica (toracotomia, minitoracotomia, sternotomia)
- 37.6A.21 ↔ Impianto di sistema di assistenza cardiocircolatoria, con pompa, senza funzione di scambio gassoso, extracorporeo, biventricolare, chirurgico a cielo aperto per via toracica (toracotomia, minitoracotomia, sternotomia)
- 37.6A.35 ↔ Impianto di sistema di assistenza cardiocircolatoria, con pompa, senza funzione di scambio gassoso, intracorporeo, del ventricolo sinistro, Hospital Set, chirurgico a cielo aperto per via toracica (toracotomia, minitoracotomia, sternotomia)
- 37.6A.37 ↔ Impianto di sistema di assistenza cardiocircolatoria, con pompa, senza funzione di scambio gassoso, intracorporeo, del ventricolo destro, Hospital Set, chirurgico a cielo aperto per via toracica (toracotomia, minitoracotomia, sternotomia)
- 37.6A.3A ↔ Impianto di sistema di assistenza cardiocircolatoria, con pompa, senza funzione di scambio gassoso, intracorporeo, biventricolare, Hospital Set, chirurgico a cielo aperto per via toracica (toracotomia, minitoracotomia, sternotomia)

Procedura F36-5

- 99.B7.18 †↔ Terapia intensiva complessa, da 1381 a 1656 punti risorse
- 99.B7.1A †↔ Terapia intensiva complessa, da 1657 a 1932 punti risorse
- 99.B7.1B †↔ Terapia intensiva complessa, da 1933 a 2208 punti risorse
- 99.B7.1C †↔ Terapia intensiva complessa, da 2209 a 2484 punti risorse
- 99.B7.1D †↔ Terapia intensiva complessa, da 2485 a 2760 punti risorse
- 99.B7.1E †↔ Terapia intensiva complessa, da 2761 a 3220 punti risorse
- 99.B7.1F †↔ Terapia intensiva complessa, da 3221 a 3680 punti risorse
- 99.B7.1G †↔ Terapia intensiva complessa, da 3681 a 4600 punti risorse
- 99.B7.1H †↔ Terapia intensiva complessa, da 4601 a 5520 punti risorse
- 99.B7.1I †↔ Terapia intensiva complessa, da 5521 a 7360 punti risorse
- 99.B7.1J †↔ Terapia intensiva complessa, da 7361 a 9200 punti risorse
- 99.B7.1K †↔ Terapia intensiva complessa, da 9201 a 11040 punti risorse
- 99.B7.1L †↔ Terapia intensiva complessa, da 11041 a 13800 punti risorse
- 99.B7.1M †↔ Terapia intensiva complessa, da 13801 a 16560 punti risorse
- 99.B7.1N †↔ Terapia intensiva complessa, da 16561 a 19320 punti risorse
- 99.B7.1O †↔ Terapia intensiva complessa, 19321 e più punti risorse
- 99.B7.24 †↔ Terapia intensiva complessa in età infantile (procedura di base), da 785 a 980 punti risorse
- 99.B7.25 †↔ Terapia intensiva complessa in età infantile (procedura di base), da 981 a 1176 punti risorse
- 99.B7.26 †↔ Terapia intensiva complessa in età infantile (procedura di base), da 1177 a 1470 punti risorse
- 99.B7.27 †↔ Terapia intensiva complessa in età infantile (procedura di base), da 1471 a 1764 punti risorse
- 99.B7.28 †↔ Terapia intensiva complessa in età infantile (procedura di base), da 1765 a 2058 punti risorse
- 99.B7.2A †↔ Terapia intensiva complessa in età infantile (procedura di base), da 2059 a 2352 punti risorse
- 99.B7.2B †↔ Terapia intensiva complessa in età infantile (procedura di base), da 2353 a 2646 punti risorse
- 99.B7.2C †↔ Terapia intensiva complessa in età infantile (procedura di base), da 2647 a 2940 punti risorse
- 99.B7.2D †↔ Terapia intensiva complessa in età infantile (procedura di base), da 2941 a 3430 punti risorse
- 99.B7.2E †↔ Terapia intensiva complessa in età infantile (procedura di base), da 3431 a 3920 punti risorse
- 99.B7.2F †↔ Terapia intensiva complessa in età infantile (procedura di base), da 3921 a 4410 punti risorse
- 99.B7.2G †↔ Terapia intensiva complessa in età infantile (procedura di base), da 4411 a 4900 punti risorse
- 99.B7.2H †↔ Terapia intensiva complessa in età infantile (procedura di base), da 4901 a 5880 punti risorse
- 99.B7.2I †↔ Terapia intensiva complessa in età infantile (procedura di base), da 5881 a 6860 punti risorse
- 99.B7.2J †↔ Terapia intensiva complessa in età infantile (procedura di base), da 6861 a 7840 punti risorse
- 99.B7.2K †↔ Terapia intensiva complessa in età infantile (procedura di base), da 7841 a 9800 punti risorse
- 99.B7.2L †↔ Terapia intensiva complessa in età infantile (procedura di base), da 9801 a 11760 punti risorse
- 99.B7.2M †↔ Terapia intensiva complessa in età infantile (procedura di base), da 11761 a 13720 punti risorse
- 99.B7.2N †↔ Terapia intensiva complessa in età infantile (procedura di base), da 13721 a 16660 punti risorse
- 99.B7.2O †↔ Terapia intensiva complessa in età infantile (procedura di base), da 16661 a 19600 punti risorse
- 99.B7.2P †↔ Terapia intensiva complessa in età infantile (procedura di base), 19601 e più punti risorse
- 99.B7.34 †↔ Terapia intensiva complessa in età neonatale (procedura di base), da 785 a 980 punti risorse
- 99.B7.35 †↔ Terapia intensiva complessa in età neonatale (procedura di base), da 981 a 1176 punti risorse
- 99.B7.36 †↔ Terapia intensiva complessa in età neonatale (procedura di base), da 1177 a 1470 punti risorse
- 99.B7.37 †↔ Terapia intensiva complessa in età neonatale (procedura di base), da 1471 a 1764 punti risorse
- 99.B7.38 †↔ Terapia intensiva complessa in età neonatale (procedura di base), da 1765 a 2058 punti risorse
- 99.B7.3A †↔ Terapia intensiva complessa in età neonatale (procedura di base), da 2059 a 2352 punti risorse
- 99.B7.3B †↔ Terapia intensiva complessa in età neonatale (procedura di base), da 2353 a 2646 punti risorse
- 99.B7.3C †↔ Terapia intensiva complessa in età neonatale (procedura di base), da 2647 a 2940 punti risorse
- 99.B7.3D †↔ Terapia intensiva complessa in età neonatale (procedura di base), da 2941 a 3430 punti risorse
- 99.B7.3E †↔ Terapia intensiva complessa in età neonatale (procedura di base), da 3431 a 3920 punti risorse
- 99.B7.3F †↔ Terapia intensiva complessa in età neonatale (procedura di base), da 3921 a 4410 punti risorse
- 99.B7.3G †↔ Terapia intensiva complessa in età neonatale (procedura di base), da 4411 a 4900 punti risorse
- 99.B7.3H †↔ Terapia intensiva complessa in età neonatale (procedura di base), da 4901 a 5880 punti risorse

99.B7.3I ‡↔	Terapia intensiva complessa in età neonatale (procedura di base), da 5881 a 6860 punti risorse	99.B7.3M ‡↔	Terapia intensiva complessa in età neonatale (procedura di base), da 11761 a 13720 punti risorse
99.B7.3J ‡↔	Terapia intensiva complessa in età neonatale (procedura di base), da 6861 a 7840 punti risorse	99.B7.3N ‡↔	Terapia intensiva complessa in età neonatale (procedura di base), da 13271 a 16660 punti risorse
99.B7.3K ‡↔	Terapia intensiva complessa in età neonatale (procedura di base), da 7841 a 9800 punti risorse	99.B7.3O ‡↔	Terapia intensiva complessa in età neonatale (procedura di base), da 16661 a 19600 punti risorse
99.B7.3L ‡↔	Terapia intensiva complessa in età neonatale (procedura di base), da 9801 a 11760 punti risorse	99.B7.3P ‡↔	Terapia intensiva complessa in età neonatale (procedura di base), 19601 e più punti risorse

Procedura F36-6

37.6A.41 ↔	Impianto di sistema di assistenza cardiocircolatoria, con pompa, senza funzione di scambio gassoso, endovasale (intracardiaco incluso), del ventricolo sinistro, percutaneo	37.6A.62 ↔	Impianto di sistema di assistenza cardiocircolatoria e respiratoria, con pompa, con ossigenatore (rimozione di CO2 inclusa), extracorporeo, veno-venoso, percutaneo
37.6A.42 ↔	Impianto di sistema di assistenza cardiocircolatoria, con pompa, senza funzione di scambio gassoso, endovasale (intracardiaco incluso), del ventricolo destro, percutaneo	37.6A.73 ↔	Impianto di sistema di assistenza cardiocircolatoria e respiratoria, con pompa, con ossigenatore (rimozione di CO2 inclusa), extracorporeo, veno-arterioso o veno-venoarterioso, percutaneo
37.6A.51 ↔	Impianto di sistema di assistenza cardiocircolatoria e respiratoria, con pompa, con rimozione di CO2, extracorporeo, veno-venoso, percutaneo		

ADRG F37

Malattie e disturbi del sistema cardiovascolare con terapia intensiva complessa > 184 punti risorse o trattamento complesso IMC > 196/360 punti risorse

Almeno una procedura nella tabella F37-1

DRG F37A

Malattie e disturbi del sistema cardiovascolare con terapia intensiva complessa > 184 punti risorse o trattamento complesso IMC > 196/360 punti risorse, con procedura OR complessa

Procedure OR- complesse

DRG F37B

Malattie e disturbi del sistema cardiovascolare con terapia intensiva complessa > 184 punti risorse o trattamento complesso IMC > 196/360 punti risorse

Procedura F37-1

99.B7.13 ‡↔	Terapia intensiva complessa, da 185 a 360 punti risorse	99.B7.11 ‡↔	Terapia intensiva complessa, da 5521 a 7360 punti risorse
99.B7.14 ‡↔	Terapia intensiva complessa, da 361 a 552 punti risorse	99.B7.1J ‡↔	Terapia intensiva complessa, da 7361 a 9200 punti risorse
99.B7.15 ‡↔	Terapia intensiva complessa, da 553 a 828 punti risorse	99.B7.1K ‡↔	Terapia intensiva complessa, da 9201 a 11040 punti risorse
99.B7.16 ‡↔	Terapia intensiva complessa, da 829 a 1104 punti risorse	99.B7.1L ‡↔	Terapia intensiva complessa, da 11041 a 13800 punti risorse
99.B7.17 ‡↔	Terapia intensiva complessa, da 1105 a 1380 punti risorse	99.B7.1M ‡↔	Terapia intensiva complessa, da 13801 a 16560 punti risorse
99.B7.18 ‡↔	Terapia intensiva complessa, da 1381 a 1656 punti risorse	99.B7.1N ‡↔	Terapia intensiva complessa, da 16561 a 19320 punti risorse
99.B7.1A ‡↔	Terapia intensiva complessa, da 1657 a 1932 punti risorse	99.B7.1O ‡↔	Terapia intensiva complessa, 19321 e più punti risorse
99.B7.1B ‡↔	Terapia intensiva complessa, da 1933 a 2208 punti risorse	99.B8.14 ‡↔	Trattamento complesso IMC dell'adulto, da 361 a 552 punti risorse
99.B7.1C ‡↔	Terapia intensiva complessa, da 2209 a 2484 punti risorse	99.B8.15 ‡↔	Trattamento complesso IMC dell'adulto, da 553 a 828 punti risorse
99.B7.1D ‡↔	Terapia intensiva complessa, da 2485 a 2760 punti risorse	99.B8.16 ‡↔	Trattamento complesso IMC dell'adulto, da 829 a 1104 punti risorse
99.B7.1E ‡↔	Terapia intensiva complessa, da 2761 a 3220 punti risorse	99.B8.17 ‡↔	Trattamento complesso IMC dell'adulto, da 1105 a 1380 punti risorse
99.B7.1F ‡↔	Terapia intensiva complessa, da 3221 a 3680 punti risorse	99.B8.18 ‡↔	Trattamento complesso IMC dell'adulto, da 1381 a 1656 punti risorse
99.B7.1G ‡↔	Terapia intensiva complessa, da 3681 a 4600 punti risorse	99.B8.1A ‡↔	Trattamento complesso IMC dell'adulto, da 1657 a 1932 punti risorse
99.B7.1H ‡↔	Terapia intensiva complessa, da 4601 a 5520 punti risorse	99.B8.1B ‡↔	Trattamento complesso IMC dell'adulto, da 1933 a 2208 punti risorse

99.B8.1C †↔	Trattamento complesso IMC dell'adulto, da 2209 a 2484 punti risorse	99.B8.2K †↔	Trattamento complesso IMC in età infantile, da 7841 a 9800 punti risorse
99.B8.1D †↔	Trattamento complesso IMC dell'adulto, da 2485 a 2760 punti risorse	99.B8.2L †↔	Trattamento complesso IMC in età infantile, da 9801 a 11760 punti risorse
99.B8.1E †↔	Trattamento complesso IMC dell'adulto, da 2761 a 3220 punti risorse	99.B8.2M †↔	Trattamento complesso IMC in età infantile, da 11761 a 13720 punti risorse
99.B8.1F †↔	Trattamento complesso IMC dell'adulto, da 3221 a 3680 punti risorse	99.B8.2N †↔	Trattamento complesso IMC in età infantile, da 13721 a 16660 punti risorse
99.B8.1G †↔	Trattamento complesso IMC dell'adulto, da 3681 a 4600 punti risorse	99.B8.2O †↔	Trattamento complesso IMC in età infantile, da 16661 a 19600 punti risorse
99.B8.1H †↔	Trattamento complesso IMC dell'adulto, da 4601 a 5520 punti risorse	99.B8.2P †↔	Trattamento complesso IMC in età infantile, 19601 e più punti risorse
99.B8.1I †↔	Trattamento complesso IMC dell'adulto, da 5521 a 7360 punti risorse	99.B8.31 †↔	Trattamento complesso IMC in età neonatale, da 197 a 392 punti risorse
99.B8.1J †↔	Trattamento complesso IMC dell'adulto, da 7361 a 9200 punti risorse	99.B8.32 †↔	Trattamento complesso IMC in età neonatale, da 393 a 588 punti risorse
99.B8.1K †↔	Trattamento complesso IMC dell'adulto, da 9201 a 11040 punti risorse	99.B8.33 †↔	Trattamento complesso IMC in età neonatale, da 589 a 784 punti risorse
99.B8.1L †↔	Trattamento complesso IMC dell'adulto, da 11041 a 13800 punti risorse	99.B8.34 †↔	Trattamento complesso IMC in età neonatale, da 785 a 980 punti risorse
99.B8.1M †↔	Trattamento complesso IMC dell'adulto, da 13801 a 16560 punti risorse	99.B8.35 †↔	Trattamento complesso IMC in età neonatale, da 981 a 1176 punti risorse
99.B8.1N †↔	Trattamento complesso IMC dell'adulto, da 16561 a 19320 punti risorse	99.B8.36 †↔	Trattamento complesso IMC in età neonatale, da 1177 a 1470 punti risorse
99.B8.1O †↔	Trattamento complesso IMC dell'adulto, 19321 e più punti risorse	99.B8.37 †↔	Trattamento complesso IMC in età neonatale, da 1471 a 1764 punti risorse
99.B8.21 †↔	Trattamento complesso IMC in età infantile, da 197 a 392 punti risorse	99.B8.38 †↔	Trattamento complesso IMC in età neonatale, da 1765 a 2058 punti risorse
99.B8.22 †↔	Trattamento complesso IMC in età infantile, da 393 a 588 punti risorse	99.B8.3A †↔	Trattamento complesso IMC in età neonatale, da 2059 a 2352 punti risorse
99.B8.23 †↔	Trattamento complesso IMC in età infantile, da 589 a 784 punti risorse	99.B8.3B †↔	Trattamento complesso IMC in età neonatale, da 2353 a 2646 punti risorse
99.B8.24 †↔	Trattamento complesso IMC in età infantile, da 785 a 980 punti risorse	99.B8.3C †↔	Trattamento complesso IMC in età neonatale, da 2647 a 2940 punti risorse
99.B8.25 †↔	Trattamento complesso IMC in età infantile, da 981 a 1176 punti risorse	99.B8.3D †↔	Trattamento complesso IMC in età neonatale, da 2941 a 3430 punti risorse
99.B8.26 †↔	Trattamento complesso IMC in età infantile, da 1177 a 1470 punti risorse	99.B8.3E †↔	Trattamento complesso IMC in età neonatale, da 3431 a 3920 punti risorse
99.B8.27 †↔	Trattamento complesso IMC in età infantile, da 1471 a 1764 punti risorse	99.B8.3F †↔	Trattamento complesso IMC in età neonatale, da 3921 a 4410 punti risorse
99.B8.28 †↔	Trattamento complesso IMC in età infantile, da 1765 a 2058 punti risorse	99.B8.3G †↔	Trattamento complesso IMC in età neonatale, da 4411 a 4900 punti risorse
99.B8.2A †↔	Trattamento complesso IMC in età infantile, da 2059 a 2352 punti risorse	99.B8.3H †↔	Trattamento complesso IMC in età neonatale, da 4901 a 5880 punti risorse
99.B8.2B †↔	Trattamento complesso IMC in età infantile, da 2353 a 2646 punti risorse	99.B8.3I †↔	Trattamento complesso IMC in età neonatale, da 5881 a 6860 punti risorse
99.B8.2C †↔	Trattamento complesso IMC in età infantile, da 2647 a 2940 punti risorse	99.B8.3J †↔	Trattamento complesso IMC in età neonatale, da 6861 a 7840 punti risorse
99.B8.2D †↔	Trattamento complesso IMC in età infantile, da 2941 a 3430 punti risorse	99.B8.3K †↔	Trattamento complesso IMC in età neonatale, da 7841 a 9800 punti risorse
99.B8.2E †↔	Trattamento complesso IMC in età infantile, da 3431 a 3920 punti risorse	99.B8.3L †↔	Trattamento complesso IMC in età neonatale, da 9801 a 11760 punti risorse
99.B8.2F †↔	Trattamento complesso IMC in età infantile, da 3921 a 4410 punti risorse	99.B8.3M †↔	Trattamento complesso IMC in età neonatale, da 11761 a 13720 punti risorse
99.B8.2G †↔	Trattamento complesso IMC in età infantile, da 4411 a 4900 punti risorse	99.B8.3N †↔	Trattamento complesso IMC in età neonatale, da 13721 a 16660 punti risorse
99.B8.2H †↔	Trattamento complesso IMC in età infantile, da 4901 a 5880 punti risorse	99.B8.3O †↔	Trattamento complesso IMC in età neonatale, da 16661 a 19600 punti risorse
99.B8.2I †↔	Trattamento complesso IMC in età infantile, da 5881 a 6860 punti risorse	99.B8.3P †↔	Trattamento complesso IMC in età neonatale, 19601 e più punti risorse
99.B8.2J †↔	Trattamento complesso IMC in età infantile, da 6861 a 7840 punti risorse		

ADRG F39**Legatura e stripping di vene**

Procedura nella tabella F39-1

DRG F39A**Legatura e stripping di vene con intervento bilaterale specifico**

Di cui almeno due procedure nella tabella F39-2 o procedura bilaterale nella tabella F39-2

DRG F39B**Legatura e stripping di vene****Procedura F39-1**

38.39.00 ↔	Resezione di vene dell'arto inferiore con anastomosi, NAS	38.59.20 ↔	Crossectomia e stripping di vene varicose dell'arto inferiore, NAS
38.39.10 ↔	Resezione di vene dell'arto inferiore con anastomosi, vene profonde	38.59.21 ↔	Crossectomia e stripping, vena safena magna
38.39.99 ↔	Resezione di vene dell'arto inferiore con anastomosi, altro	38.59.22 ↔	Crossectomia e stripping, vena safena parva
38.49.00 ↔	Resezione di vene dell'arto inferiore con sostituzione, NAS	38.59.23 ↔	Crossectomia e stripping, vena safena magna e parva
38.50 ↔	Legatura e stripping di vene varicose, sede non specificata	38.59.30 ↔	Crossectomia (isolata), NAS
38.52 ↔	Legatura e stripping di vene varicose di altri vasi del capo e del collo	38.59.31 ↔	Crossectomia (isolata), vena safena magna
38.53 ↔	Legatura e stripping di vene varicose dell'arto superiore	38.59.32 ↔	Crossectomia (isolata), vena safena parva
38.55 ↔	Legatura e stripping di vene varicose toraciche	38.59.33 ↔	Crossectomia (isolata), vena safena magna e parva
38.57 ↔	Legatura e stripping di vene varicose addominali	38.59.40 ↔	Terapia laser locale di vene varicose
38.59.00 ↔	Legatura e stripping di vene varicose dell'arto inferiore, NAS	38.59.50 ↔	Terapia endoluminale di varici
38.59.10 ↔	Legatura, asportazione e stripping di vene varicose e vene perforanti dell'arto inferiore (quale intervento indipendente)	38.59.51 ↔	Terapia laser endovenosa di varici [EVLV]
		38.59.52 ↔	Ablazione endovenosa a radiofrequenza di varici
		38.59.59 ↔	Terapia endoluminale di varici, altro
		38.59.99 ↔	Legatura e stripping di vene varicose dell'arto inferiore, altro
		38.69 ↔	Altra asportazione di vene dell'arto inferiore

Procedura F39-2

38.59.21 ↔	Crossectomia e stripping, vena safena magna	38.59.31 ↔	Crossectomia (isolata), vena safena magna
38.59.22 ↔	Crossectomia e stripping, vena safena parva	38.59.32 ↔	Crossectomia (isolata), vena safena parva
38.59.23 ↔	Crossectomia e stripping, vena safena magna e parva	38.59.33 ↔	Crossectomia (isolata), vena safena magna e parva

ADRG F41**Diagnostica cardiologica invasiva per infarto miocardico acuto**

Diagnosi principale nella tabella F41-1 e procedura nella tabella F41-2

DRG F41A**Diagnostica cardiologica invasiva per infarto miocardico acuto con CC gravi**

PCCL > 2

DRG F41B**Diagnostica cardiologica invasiva per infarto miocardico acuto****Diagnosi F41-1**

I21.0	Infarto miocardico acuto transmurale della parete anteriore	I21.4	Infarto miocardico acuto subendocardico
I21.1	Infarto miocardico acuto transmurale della parete inferiore	I21.9	Infarto miocardico acuto non specificato
I21.2	Infarto miocardico acuto transmurale di altre sedi	I22.0	Infarto miocardico recidivante della parete anteriore
I21.3	Infarto miocardico acuto transmurale di sede non specificata	I22.1	Infarto miocardico recidivante della parete inferiore
		I22.8	Infarto miocardico recidivante di altre sedi
		I22.9	Infarto miocardico recidivante di sede non specificata

Procedura F41-2

37.21 ‡↔	Cateterismo cardiaco del cuore destro	37.90.29 ‡↔	Cateterismo transsettale del cuore sinistro, altro
37.22 ‡↔	Cateterismo cardiaco del cuore sinistro	88.43 ‡↔	Arteriografia delle arterie polmonari
37.23 ‡↔	Cateterismo cardiaco combinato del cuore destro e sinistro	88.50 ‡↔	Angiocardigrafia, NAS
37.28 ‡↔	Ecocardiografia intracardiaca EIC	88.52 ‡↔	Angiocardigrafia del cuore destro
37.34.00 ‡↔	Asportazione o distruzione di altra lesione o tessuto del cuore, per altra via, NAS	88.53 ‡↔	Angiocardigrafia del cuore sinistro
37.34.99 ‡↔	Asportazione o distruzione di altra lesione o tessuto del cuore, per altra via, altro	88.54 ‡↔	Angiocardigrafia combinata del cuore destro e sinistro
37.90.20 ‡↔	Cateterismo transsettale del cuore sinistro, NAS	88.55 ‡↔	Arteriografia coronarica con catetere singolo
37.90.21 ‡↔	Puntura transsettale mediante cateterismo	88.56 ‡↔	Arteriografia coronarica con catetere doppio
		88.57 ‡↔	Altra e non specificata arteriografia coronarica

ADRG F49**Diagnostica cardiologica invasiva eccetto che per infarto miocardico acuto**

Nessuna diagnosi principale nella tabella F49-1 e almeno una procedura nella tabella F49-3

DRG F49A**Diagnostica cardiologica invasiva eccetto che per infarto miocardico acuto con intervento complesso o con diagnosi complicante, e CC estremamente gravi o procedura complicante**

(Durata del soggiorno > 2 giorni o PCCL > 3 o procedura nella tabella F49-4) e (procedura nella tabella F49-5 o Dialisi o procedura nella tabella F49-6 o diagnosi principale nella tabella F49-2 o Procedure complicanti) e (PCCL > 3 o Procedure complicanti)

DRG F49B**Diagnostica cardiologica invasiva eccetto che per infarto miocardico acuto con CC estremamente gravi o età < 14 anni o valutazione per il trapianto cardiaco**

(Durata del soggiorno > 2 giorni o PCCL > 3 o procedura nella tabella F49-4) e (PCCL > 3 o Età < 14 anni o procedura nella tabella F49-4)

DRG F49C**Diagnostica cardiologica invasiva eccetto che per infarto miocardico acuto con intervento complesso o con diagnosi complicante o con età > 13 anni**

(Durata del soggiorno > 2 giorni o PCCL > 3 o procedura nella tabella F49-4) e (procedura nella tabella F49-5 o Dialisi o procedura nella tabella F49-6 o diagnosi principale nella tabella F49-2 o Procedure complicanti) o durata del soggiorno > 2 giorni o PCCL > 3 o procedura nella tabella F49-4

DRG F49D**Diagnostica cardiologica invasiva eccetto che per infarto miocardico acuto, 2 giorni di degenza o procedure specifiche****DRG F49E****Diagnostica cardiologica invasiva eccetto che per infarto miocardico acuto, un giorno di degenza senza procedure specifiche**

Durata del soggiorno è uguale 1 giorno e nessuna procedura nella tabella F49-7

Diagnosi F49-1

I21.0	Infarto miocardico acuto transmurale della parete anteriore	I21.4	Infarto miocardico acuto subendocardico
I21.1	Infarto miocardico acuto transmurale della parete inferiore	I21.9	Infarto miocardico acuto non specificato
I21.2	Infarto miocardico acuto transmurale di altre sedi	I22.0	Infarto miocardico recidivante della parete anteriore
I21.3	Infarto miocardico acuto transmurale di sede non specificata	I22.1	Infarto miocardico recidivante della parete inferiore
		I22.8	Infarto miocardico recidivante di altre sedi
		I22.9	Infarto miocardico recidivante di sede non specificata

Diagnosi F49-2

I27.0	Ipertensione polmonare primitiva	I42.6	Cardiomiopatia alcolica
I31.1	Pericardite costrittiva cronica	I42.7	Cardiomiopatia da farmaci o da altri agenti esterni
I42.0	Cardiomiopatia dilatativa	I42.80	Cardiomiopatia aritmogena del ventricolo destro [ARVD]
I42.1	Cardiomiopatia ipertrofica ostruttiva	I42.88	Altre cardiomiopatie
I42.2	Altra forma di cardiomiopatia ipertrofica	I42.9	Cardiomiopatia non specificata
I42.3	Malattia endomiocardica eosinofila	I46.0	Arresto cardiaco con efficace rianimazione
I42.4	Fibroelastosi endocardica	I47.2	Tachicardia ventricolare
I42.5	Altre forme di cardiomiopatia restrittiva		

I49.0	Fibrillazione e flutter ventricolari	Q23.0	Stenosi congenita della valvola aortica
I50.00	Insufficienza ventricolare destra primaria	Q23.1	Insufficienza congenita della valvola aortica
I50.01	Insufficienza ventricolare destra secondaria	Q23.2	Stenosi mitralica congenita
I50.11	Insufficienza ventricolare sinistra: Senza disturbi	Q23.3	Insufficienza mitralica congenita
I50.12	Insufficienza ventricolare sinistra: Con disturbi su sforzo intenso	Q23.4	Sindrome del cuore sinistro ipoplasico
I50.13	Insufficienza ventricolare sinistra: Con disturbi su sforzo lieve	Q23.8	Altre malformazioni congenite della valvola aortica e della valvola mitrale
I50.14	Insufficienza ventricolare sinistra: Con disturbi a riposo	Q23.9	Malformazione congenita non specificata della valvola aortica e della valvola mitralica
I50.19	Insufficienza ventricolare sinistra: Non specificata	Q24.0	Destrocardia
I50.9	Insufficienza cardiaca non specificata	Q24.1	Levocardia
Q20.0	Tronco arterioso comune	Q24.2	Cuore triatriale
Q20.1	Ventricolo destro a doppia uscita	Q24.3	Stenosi infundibolare della polmonare
Q20.2	Ventricolo sinistro a doppia uscita	Q24.4	Stenosi subaortica congenita
Q20.3	Connessione discordante ventricolo-arteriosa	Q24.5	Malformazione dei vasi coronarici
Q20.4	Cuore biatriale univentricolato	Q24.6	Blocco cardiaco congenito
Q20.5	Connessione atrio-ventricolare discordante	Q24.8	Altre malformazioni congenite specificate del cuore
Q20.6	Isomerismo atriale	Q24.9	Malformazione congenita del cuore non specificata
Q20.8	Altre malformazioni congenite delle cavità e delle connessioni cardiache	Q25.0	Dotto arterioso aperto
Q20.9	Malformazione congenita di cavità e connessioni cardiache non specificata	Q25.1	Coartazione dell'aorta
Q21.0	Difetto del setto interventricolare [comunicazione interventricolare]	Q25.2	Atresia dell'aorta
Q21.1	Difetto del setto interatriale [comunicazione interatriale]	Q25.3	Stenosi dell'aorta
Q21.2	Difetto del setto atrio-ventricolare [comunicazione atrio-ventricolare]	Q25.4	Altre malformazioni congenite dell'aorta
Q21.3	Tetralogia di Fallot	Q25.5	Atresia di arteria polmonare
Q21.4	Difetto del setto aorto-polmonare [comunicazione aorto-polmonare]	Q25.6	Stenosi di arteria polmonare (congenita)
Q21.80	Pentalogia di Fallot	Q25.7	Altre malformazioni congenite di arteria polmonare
Q21.88	Altre malformazioni congenite dei setti cardiaci	Q25.8	Altre malformazioni congenite delle grandi arterie
Q21.9	Malformazione congenita settale cardiaca non specificata	Q25.9	Malformazione congenita non specificata delle grandi arterie
Q22.0	Atresia della valvola polmonare	Q26.0	Stenosi congenita della vena cava
Q22.1	Stenosi congenita della valvola polmonare	Q26.1	Persistenza della vena cava superiore sinistra
Q22.2	Insufficienza congenita della valvola polmonare	Q26.2	Connessione totalmente anomala delle vene polmonari
Q22.3	Altre malformazioni congenite della valvola polmonare	Q26.3	Connessione parzialmente anomala delle vene polmonari
Q22.4	Stenosi tricuspide congenita	Q26.4	Connessione venosa polmonare anomala non specificata
Q22.5	Anomalia di Ebstein	Q26.5	Connessione anomala della vena porta
Q22.6	Sindrome del cuore destro ipoplasico	Q26.6	Fistola (congenita) fra arteria epatica e vena porta
Q22.8	Altre malformazioni congenite della valvola tricuspide	Q26.8	Altre malformazioni congenite dei grossi vasi venosi
Q22.9	Malformazione congenita della valvola tricuspide non specificata	Q26.9	Malformazione congenita dei grossi vasi venosi non specificata
		Z01.80	Accertamento di una predisposizione ad aritmie cardiache maligne
		Z01.81	Accertamento di una predisposizione a cardiomiopatie

Procedura F49-3

37.21 †↔	Cateterismo cardiaco del cuore destro	37.90.21 †↔	Puntura transsettale mediante cateterismo
37.22 †↔	Cateterismo cardiaco del cuore sinistro	37.90.29 †↔	Cateterismo transsettale del cuore sinistro, altro
37.23 †↔	Cateterismo cardiaco combinato del cuore destro e sinistro	88.43 †↔	Arteriografia delle arterie polmonari
37.26 †↔	Test elettrofisiologico invasivo tramite catetere	88.50 †↔	Angiocardiografia, NAS
37.27 †↔	Mappatura del cuore	88.52 †↔	Angiocardiografia del cuore destro
37.28 †↔	Ecocardiografia intracardiaca EIC	88.53 †↔	Angiocardiografia del cuore sinistro
37.34.00 †↔	Asportazione o distruzione di altra lesione o tessuto del cuore, per altra via, NAS	88.54 †↔	Angiocardiografia combinata del cuore destro e sinistro
37.34.99 †↔	Asportazione o distruzione di altra lesione o tessuto del cuore, per altra via, altro	88.55 †↔	Arteriografia coronarica con catetere singolo
37.90.20 †↔	Cateterismo transsettale del cuore sinistro, NAS	88.56 †↔	Arteriografia coronarica con catetere doppio
		88.57 †↔	Altra e non specificata arteriografia coronarica

Procedura F49-4

- 89.07.11 †↔ Valutazione completa, senza inclusione del paziente in una lista d'attesa per trapianto di cuore
- 89.07.31 †↔ Valutazione completa, con inclusione del paziente in una lista d'attesa per trapianto di cuore
- 89.07.41 †↔ Rivalutazione, con inclusione o mantenimento del paziente in una lista d'attesa per trapianto di cuore
- 89.07.52 †↔ Rivalutazione, con rimozione del paziente da una lista d'attesa per trapianto di cuore

Procedura F49-5

- 00.21 †↔ Diagnostica per immagine endovascolare di vasi cerebrali extracranici
- 00.22 †↔ Diagnostica per immagine di vasi intratoracici
- 00.23 †↔ Diagnostica per immagine endovascolare di vasi periferici
- 00.25 †↔ Diagnostica per immagine endovascolare di vasi renali
- 00.28 †↔ Diagnostica per immagine endovascolare, altri vasi specifici
- 37.23 †↔ Cateterismo cardiaco combinato del cuore destro e sinistro
- 37.24.10 †↔ Biopsia chiusa [percutanea] [agobiopsia] del pericardio
- 37.25.10 †↔ Biopsia chiusa [percutanea] [agobiopsia] del miocardio
- 37.26 †↔ Test elettrofisiologico invasivo tramite catetere
- 37.2A.10 †↔ Diagnostica per immagini endovascolari di vasi coronarici, NAS
- 37.2A.11 †↔ Diagnostica per immagini endovascolari di vasi coronarici tramite ultrasuoni
- 37.2A.12 †↔ Diagnostica per immagini endovascolari di vasi coronarici tramite tomografia ottica a coerenza di fase
- 37.2A.19 †↔ Diagnostica per immagini endovascolari di vasi coronarici, altro
- 37.2A.21 †↔ Diagnostica coronarica endovascolare invasiva tramite catetere, misurazione di pressione
- 37.90.20 †↔ Cateterismo transsettale del cuore sinistro, NAS
- 37.90.21 †↔ Puntura transsettale mediante cateterismo
- 37.90.29 †↔ Cateterismo transsettale del cuore sinistro, altro
- 92.05.00 †↔ Scintigrafia cardiovascolare ed ematopoietica e studio funzionale radioisotopico, NAS
- 92.05.09 †↔ Scintigrafia cardiovascolare ed ematopoietica e studio funzionale radioisotopico, altro
- 92.05.10 †↔ Scintigrafia miocardica perfusionale, NAS
- 92.05.11 †↔ Scintigrafia miocardica perfusionale a riposo
- 92.05.12 †↔ Scintigrafia miocardica perfusionale sotto stress fisico
- 92.05.13 †↔ Scintigrafia miocardica perfusionale sotto stress farmacologico
- 92.05.14 †↔ Tomografia computerizzata ad emissione di singolo fascio fotonico (SPECT) del miocardio
- 92.05.19 †↔ Scintigrafia miocardica perfusionale, altro

Procedura F49-6

- 37.24.00 ↔ Biopsia del pericardio, NAS
- 37.24.20 ↔ Biopsia a cielo aperto del pericardio
- 37.24.99 ↔ Biopsia del pericardio, altro
- 37.25.00 ↔ Biopsia del cuore, NAS
- 37.25.20 ↔ Biopsia transvasale di endocardio, miocardio e endomiocardio
- 37.25.30 ↔ Biopsia del cuore, a cielo aperto
- 37.25.99 ↔ Biopsia del cuore, altro

Procedura F49-7

- 37.2A.11 †↔ Diagnostica per immagini endovascolari di vasi coronarici tramite ultrasuoni
- 37.2A.12 †↔ Diagnostica per immagini endovascolari di vasi coronarici tramite tomografia ottica a coerenza di fase
- 37.2A.21 †↔ Diagnostica coronarica endovascolare invasiva tramite catetere, misurazione di pressione

ADRG F50**Misure ablativie per tachiaritmia**

Procedura nella tabella F50-1

DRG F50A**Misure ablativie per tachiaritmia con ablazione specifica, età < 16 anni**

Procedura nella tabella F50-2 o procedura nella tabella F50-3 o almeno una procedura nella tabella F50-4 o Età < 16 anni

DRG F50B**Misure ablativie per tachiaritmia con intervento complesso, età > 15 anni**

Procedura nella tabella F50-5

DRG F50C**Misure ablative per tachiaritmia, età > 15 anni****Procedura F50-1**

37.34.10 ↔ Ablazione per tachiaritmia, NAS	37.34.19 ↔ Ablazione per tachiaritmia, altra
37.34.11 ↔ Ablazione per tachiaritmia, ablazione convenzionale mediante radiofrequenza	37.34.1A ↔ Ablazione per tachiaritmia con l'aiuto di mapping tridimensionale senza misurazione della pressione d'appoggio
37.34.12 ↔ Ablazione per tachiaritmia, ablazione a radiofrequenza con punta raffreddata	37.34.1B ↔ Ablazione per tachiaritmia con l'aiuto di mapping tridimensionale con misurazione della pressione d'appoggio
37.34.13 ↔ Ablazione per tachiaritmia, mediante altre sorgenti di energia	
37.34.15 ↔ Ablazione per tachiaritmia, crioablazione	
37.34.16 ↔ Ablazione per tachiaritmia, ablazione a radiofrequenza multipolare con spostamento di fase	

Procedura F50-2

37.90.20 ‡↔ Cateterismo transsettale del cuore sinistro, NAS	37.90.29 ‡↔ Cateterismo transsettale del cuore sinistro, altro
37.90.21 ‡↔ Puntura transsettale mediante cateterismo	

Procedura F50-3

00.66.00 ↔ Angioplastica coronarica transluminale percutanea [PTCA] o aterectomia coronarica, NAS	35.55 ↔ Riparazione con protesi di difetto del setto interventricolare, per via chiusa
00.66.10 ↔ Chiusura percutanea transluminale di fistola coronarica	35.61 ↔ Riparazione di difetto del setto atriale con innesto tissutale
00.66.20 ↔ Angioplastica coronarica [PTCA], mediante palloncino, NAS	35.62 ↔ Riparazione di difetto del setto ventricolare con innesto tissutale
00.66.21 ↔ Angioplastica coronarica [PTCA] mediante palloncino a rilascio di sostanza medicamentosa	35.98.10 ↔ Riparazione percutanea-transluminale di difetto del setto atriale, NAS
00.66.22 ↔ Angioplastica coronarica [PTCA] mediante palloncino rivestito di anticorpi	35.98.11 ↔ Riparazione percutanea-transluminale di difetto del setto atriale (un dispositivo di chiusura)
00.66.29 ↔ Angioplastica coronarica [PTCA], mediante palloncino, altro	35.98.12 ↔ Riparazione percutanea-transluminale di difetto del setto atriale (più di un dispositivo di chiusura)
00.66.30 ↔ Angioplastica coronarica [PTCA] per rotablazione	35.98.19 ↔ Riparazione percutanea-transluminale di difetto del setto atriale, altro
00.66.31 ↔ Intervento vascolare percutaneo transluminale sulle coronarie mediante angioplastica con laser	35.98.30 ↔ Riparazione percutanea-transluminale di difetto del setto ventricolare
00.66.32 ↔ Intervento vascolare percutaneo transluminale sulle coronarie mediante aterectomia	35.B0 ↔ Dilatazione di valvole, NAS
00.66.33 ↔ Intervento vascolare percutaneo transluminale sulle coronarie mediante rimozione di corpo estraneo	35.B1.11 ↔ Dilatazione della valvola aortica, per via endovascolare
00.66.35 ↔ Intervento vascolare percutaneo transluminale sulle coronarie mediante embolizzazione selettiva	35.B1.12 ↔ Dilatazione della valvola mitrale, per via endovascolare
00.66.36 ↔ Intervento vascolare percutaneo transluminale sulle coronarie mediante trombectomia	35.B1.13 ↔ Dilatazione della valvola polmonare, per via endovascolare
00.66.99 ↔ Angioplastica coronarica transluminale percutanea [PTCA] o aterectomia coronarica, altro	35.B1.14 ↔ Dilatazione della valvola tricuspide, per via endovascolare
35.41.00 ↔ Allargamento di difetto esistente del setto atriale, NAS	35.B9 ↔ Dilatazione di valvole, altro
35.41.10 ↔ Allargamento di difetto esistente del setto atriale, chirurgica a cielo aperto	35.C2.13 ↔ Ricostruzione di cuspidi della valvola mitrale, per via endovascolare
35.41.20 ↔ Allargamento di difetto esistente del setto atriale, percutaneo transluminale	35.C2.14 ↔ Ricostruzione di cuspidi della valvola mitrale catetere-guidata, transapicale
35.41.99 ↔ Allargamento di difetto esistente del setto atriale, altro	35.C3.13 ↔ Ricostruzione di tasche della valvola polmonare, per via endovascolare
35.42.00 ↔ Creazione di difetto settale nel cuore, NAS	35.C3.14 ↔ Ricostruzione di tasche della valvola polmonare catetere-guidata, transapicale
35.42.09 ↔ Creazione di difetto settale nel cuore, altro	35.C4.13 ↔ Ricostruzione di cuspidi della valvola tricuspide, per via endovascolare
35.42.10 ↔ Creazione di difetto settale nel cuore, chirurgica a cielo aperto	35.C4.14 ↔ Ricostruzione di cuspidi della valvola tricuspide catetere-guidata, transapicale
35.42.21 ↔ Creazione di difetto settale nel cuore, percutanea transluminale, senza impianto	35.D2.21 ↔ Annuloplastica della valvola mitrale, transarteriosa
35.42.22 ↔ Creazione di difetto settale nel cuore, percutanea transluminale, con impianto	35.D2.22 ↔ Annuloplastica della valvola mitrale, transvenosa
35.43.20 ↔ Allargamento di difetto esistente del setto interventricolare, percutaneo transluminale	35.D2.23 ↔ Annuloplastica della valvola mitrale, attraverso il seno coronarico
35.53 ↔ Riparazione con protesi di difetto del setto interventricolare, per via aperta	35.E1.00 ↔ Valvuloplastica della valvola aortica, NAS
	35.E1.09 ↔ Valvuloplastica della valvola aortica, altro
	35.E1.13 ↔ Valvuloplastica della valvola aortica, per via endovascolare

35.E1.14 ↔	Valvuloplastica della valvola aortica catetere-guidata, transapicale	36.32 ↔	Altra rivascolarizzazione transmiocardica
35.E2.00 ↔	Valvuloplastica della valvola mitrale, NAS	37.90.10 ↔	Occlusione percutanea dell'orecchietta sinistra
35.E2.09 ↔	Valvuloplastica della valvola mitrale, altro	37.90.99 ↔	Inserzione di dispositivo nell'atrio sinistro, altro
35.E2.13 ↔	Valvuloplastica della valvola mitrale, per via endovascolare, transarteriosa	37.9B.13 ↔	Rimozione di impianti dal cuore, percutanea transluminale
35.E2.14 ↔	Valvuloplastica della valvola mitrale, per via endovascolare, transvenosa	39.B1.75 ↔	Impianto (percutaneo) transluminale di stents senza liberazione di sostanza medicamentosa, dotto arterioso aperto
35.E2.15 ↔	Valvuloplastica della valvola mitrale catetere-guidata, transapicale	39.B1.M2 ↔	Impianto (percutaneo) transluminale di stents senza liberazione di sostanza medicamentosa, vasi collaterali aortopolmonari (MAPCA)
35.E3.00 ↔	Valvuloplastica della valvola polmonare, NAS	39.B1.N2 ↔	Impianto (percutaneo) transluminale di stents senza liberazione di sostanza medicamentosa, shunt aortopolmonari artificiali
35.E3.09 ↔	Valvuloplastica della valvola polmonare, altro	39.B2.75 ↔	Impianto (percutaneo) transluminale di stents con liberazione di sostanza medicamentosa, dotto arterioso aperto
35.E3.13 ↔	Valvuloplastica della valvola polmonare, per via endovascolare	39.B2.M2 ↔	Impianto (percutaneo) transluminale di stents con liberazione di sostanza medicamentosa, vasi collaterali aortopolmonari (MAPCA)
35.E3.14 ↔	Valvuloplastica della valvola polmonare catetere-guidata, transapicale	39.B2.N2 ↔	Impianto (percutaneo) transluminale di stents con liberazione di sostanza medicamentosa, shunt aortopolmonari artificiali
35.E4.00 ↔	Valvuloplastica della valvola tricuspide, NAS	39.B3.75 ↔	Impianto (percutaneo) transluminale di stents ricoperti senza liberazione di sostanza medicamentosa, dotto arterioso aperto
35.E4.09 ↔	Valvuloplastica della valvola tricuspide, altro	39.B4.75 ↔	Impianto (percutaneo) transluminale di stents ricoperti con liberazione di sostanza medicamentosa, dotto arterioso aperto
35.E4.14 ↔	Valvuloplastica della valvola tricuspide catetere-guidata, transapicale	39.B5.75 ↔	Impianto (percutaneo) transluminale di stents Cheatham Platinum non ricoperti, dotto arterioso aperto
35.E4.15 ↔	Valvuloplastica della valvola tricuspide, per via endovascolare, transarteriosa	39.B6.75 ↔	Impianto (percutaneo) transluminale di stents Cheatham Platinum ricoperti, dotto arterioso aperto
35.E4.16 ↔	Valvuloplastica della valvola tricuspide, per via endovascolare, transvenosa	39.B7.75 ↔	Impianto (percutaneo) transluminale di stents di grande diametro non ricoperti, dotto arterioso aperto
36.04 ↔	Infusione trombolitica intracoronarica	39.B7.M2 ↔	Impianto (percutaneo) transluminale di stents di grande diametro non ricoperti, vasi collaterali aortopolmonari (MAPCA)
36.08.00 ↔	Impianto di stents in arterie coronarie, percutaneo transluminale, NAS	39.B7.N2 ↔	Impianto (percutaneo) transluminale di stents di grande diametro non ricoperti, shunt aortopolmonari artificiali
36.08.09 ↔	Impianto di stents in arterie coronarie, percutaneo transluminale, altro	39.B8.75 ↔	Impianto (percutaneo) transluminale di stents di grande diametro ricoperti, dotto arterioso aperto
36.08.11 ↔	Impianto percutaneo transluminale di stents senza liberazione di sostanza medicamentosa, in un'arteria coronaria	39.B8.M2 ↔	Impianto (percutaneo) transluminale di stents di grande diametro ricoperti, vasi collaterali aortopolmonari (MAPCA)
36.08.12 ↔	Impianto percutaneo transluminale di stents senza liberazione di sostanza medicamentosa, in più arterie coronarie	39.B8.N2 ↔	Impianto (percutaneo) transluminale di stents di grande diametro ricoperti, shunt aortopolmonari artificiali
36.08.13 ↔	Impianto percutaneo transluminale di stents autoespandenti senza liberazione di sostanza medicamentosa, in un'arteria coronaria	39.BA.M2 ↔	Impianto (percutaneo) transluminale di growth stents non ricoperti, vasi collaterali aortopolmonari (MAPCA)
36.08.14 ↔	Impianto percutaneo transluminale di stents autoespandenti senza liberazione di sostanza medicamentosa, in più arterie coronarie	39.BA.N2 ↔	Impianto (percutaneo) transluminale di growth stents non ricoperti, shunt aortopolmonari artificiali
36.08.15 ↔	Impianto percutaneo transluminale di stent per biforcazioni senza liberazione di sostanza medicamentosa in arteria coronaria	39.BB.M2 ↔	Impianto (percutaneo) transluminale di growth stents ricoperti, vasi collaterali aortopolmonari (MAPCA)
36.08.21 ↔	Impianto percutaneo transluminale di stents con liberazione di sostanza medicamentosa, in un'arteria coronaria	39.BB.N2 ↔	Impianto (percutaneo) transluminale di growth stents ricoperti, shunt aortopolmonari artificiali
36.08.22 ↔	Impianto percutaneo transluminale di stents con liberazione di sostanza medicamentosa, in più arterie coronarie	39.BH.75 ↔	Impianto (percutaneo) transluminale di stents per flusso laminare in caso di aneurismi, dotto arterioso aperto
36.08.23 ↔	Impianto percutaneo transluminale di stents autoespandenti con liberazione di sostanza medicamentosa, in un'arteria coronaria		
36.08.24 ↔	Impianto percutaneo transluminale di stents autoespandenti con liberazione di sostanza medicamentosa, in più arterie coronarie		
36.08.25 ↔	Impianto percutaneo transluminale di stent per biforcazioni con liberazione di sostanza medicamentosa in arteria coronaria		
36.08.31 ↔	Impianto percutaneo transluminale di stents rivestiti in un'arteria coronaria		
36.08.32 ↔	Impianto percutaneo transluminale di stents rivestiti in più arterie coronarie		
36.0A ↔	Impianto percutaneo transluminale di dispositivo a maglie per la riduzione di flusso nel seno coronarico		

Procedura F50-4

37.34.24 ‡↔ Sedi dell'ablazione per tachiaritmia, atrio sinistro 37.34.25 ‡↔ Sedi dell'ablazione per tachiaritmia, Ventricolo sinistro

Procedura F50-5

37.34.12 ↔ Ablazione per tachiaritmia, ablazione a radiofrequenza con punta raffreddata 37.34.1B ↔ Ablazione per tachiaritmia con l'aiuto di mapping tridimensionale con misurazione della pressione d'appoggio
 37.34.15 ↔ Ablazione per tachiaritmia, crioablazione
 37.34.1A ↔ Ablazione per tachiaritmia con l'aiuto di mapping tridimensionale senza misurazione della pressione d'appoggio

ADRG F51**Inserzione endovascolare di stent nell'aorta**

Procedura nella tabella F51-2

DRG F51A**Inserzione endovascolare di stent complessi nell'aorta o inserzione di stent specifici o diagnosi specifica, e inserzione di almeno 3 stent o CC estremamente gravi**

(Procedura nella tabella F51-3 o almeno una procedura nella tabella F51-4 o diagnosi principale nella tabella F51-1) e (procedura nella tabella F51-5 o PCCL > 3)

DRG F51B**Inserzione endovascolare di stent complessi nell'aorta o inserzione di stent specifici o diagnosi specifica**

Procedura nella tabella F51-3 o almeno una procedura nella tabella F51-4 o diagnosi principale nella tabella F51-1

DRG F51C**Inserzione endovascolare di stent nell'aorta****Diagnosi F51-1**

171.04	Dissezione dell'aorta in sede non specificata, con rottura	171.1	Rottura di aneurisma dell'aorta toracica
171.05	Dissezione dell'aorta toracica, con rottura	171.3	Aneurisma dell'aorta addominale, con rottura
171.06	Dissezione dell'aorta addominale, con rottura	171.5	Aneurisma dell'aorta toracoaddominale, con rottura
171.07	Dissezione dell'aorta toracoaddominale, con rottura	171.8	Aneurisma aortico in sede non specificata, con rottura

Procedura F51-2

39.71.00 ↔	Impianto endovascolare di stent graft (protesi stent) nell'aorta addominale, NAS	39.73.09 ↔	Impianto endovascolare di stent graft (protesi stent) nell'aorta toracica e toracoaddominale, altro
39.71.09 ↔	Impianto endovascolare di stent graft (protesi stent) nell'aorta addominale, altro	39.73.31 ↔	Impianto endovascolare di stent grafts (protesi stent) nell'aorta toracica, senza apertura
39.71.21 ↔	Impianto endovascolare di stent graft (protesi stent) nell'aorta addominale, senza apertura	39.73.32 ↔	Impianto endovascolare di stent grafts (protesi stent) nell'aorta toracica, con 1 apertura
39.71.22 ↔	Impianto endovascolare di stent graft (protesi stent) nell'aorta addominale, con 1 apertura	39.73.33 ↔	Impianto endovascolare di stent grafts (protesi stent) nell'aorta toracica, con 2 aperture
39.71.23 ↔	Impianto endovascolare di stent graft (protesi stent) nell'aorta addominale, con 2 aperture	39.73.34 ↔	Impianto endovascolare di stent grafts (protesi stent) nell'aorta toracica, con 3 aperture
39.71.24 ↔	Impianto endovascolare di stent graft (protesi stent) nell'aorta addominale, con 3 aperture	39.73.35 ↔	Impianto endovascolare di stent grafts (protesi stent) nell'aorta toracica, con 4 e più aperture
39.71.25 ↔	Impianto endovascolare di stent graft (protesi stent) nell'aorta addominale, con 4 e più aperture	39.73.36 ↔	Impianto endovascolare di stent grafts (protesi stent) nell'aorta toracica, con rivascularizzazione di branca distale tramite la tecnica con protesi in parallelo
39.71.31 ↔	Impianto endovascolare di stent graft (protesi stent): protesi stent dell'aorta addominale, con rivascularizzazione di branche distali tramite la tecnica chimney	39.73.37 ↔	Impianto endovascolare di stent grafts (protesi stent) nell'aorta toracica, con rivascularizzazione di 2 e più branche distali tramite la tecnica con protesi in parallelo
39.71.32 ↔	Impianto endovascolare di stent graft (protesi stent): protesi stent dell'aorta addominale, con rivascularizzazione di due o più branche distali tramite la tecnica chimney	39.73.41 ↔	Impianto endovascolare di stent grafts (protesi stent) nell'aorta toracoaddominale, senza apertura
39.73.00 ↔	Impianto endovascolare di stent graft (protesi stent) nell'aorta toracica e toracoaddominale, NAS	39.73.42 ↔	Impianto endovascolare di stent grafts (protesi stent) nell'aorta toracoaddominale, con 1 apertura
		39.73.43 ↔	Impianto endovascolare di stent grafts (protesi stent) nell'aorta toracoaddominale, con 2 aperture

- 39.73.44 ↔ Impianto endovascolare di stent grafts (protesi stent) nell'aorta toracoaddominale, con 3 aperture
- 39.73.45 ↔ Impianto endovascolare di stent grafts (protesi stent) nell'aorta toracoaddominale, con 4 e più aperture
- 39.73.46 ↔ Impianto endovascolare di stent grafts (protesi stent) nell'aorta toracoaddominale, con rivascolarizzazione di branca distale tramite la tecnica con protesi in parallelo
- 39.73.47 ↔ Impianto endovascolare di stent grafts (protesi stent) nell'aorta toracoaddominale, con rivascolarizzazione di 2 e più branche distali tramite la tecnica con protesi in parallelo

Procedura F51-3

- 39.C1.12 ‡↔ 2 stents impiantati
- 39.C1.13 ‡↔ 3 stents impiantati
- 39.C1.14 ‡↔ 4 stents impiantati
- 39.C1.15 ‡↔ 5 stents impiantati
- 39.C1.16 ‡↔ 6 e più stents impiantati

Procedura F51-4

- 39.73.00 ↔ Impianto endovascolare di stent graft (protesi stent) nell'aorta toracica e toracoaddominale, NAS
- 39.73.09 ↔ Impianto endovascolare di stent graft (protesi stent) nell'aorta toracica e toracoaddominale, altro
- 39.73.31 ↔ Impianto endovascolare di stent grafts (protesi stent) nell'aorta toracica, senza apertura
- 39.73.32 ↔ Impianto endovascolare di stent grafts (protesi stent) nell'aorta toracica, con 1 apertura
- 39.73.33 ↔ Impianto endovascolare di stent grafts (protesi stent) nell'aorta toracica, con 2 aperture
- 39.73.34 ↔ Impianto endovascolare di stent grafts (protesi stent) nell'aorta toracica, con 3 aperture
- 39.73.35 ↔ Impianto endovascolare di stent grafts (protesi stent) nell'aorta toracica, con 4 e più aperture
- 39.73.36 ↔ Impianto endovascolare di stent grafts (protesi stent) nell'aorta toracica, con rivascolarizzazione di branca distale tramite la tecnica con protesi in parallelo
- 39.73.37 ↔ Impianto endovascolare di stent grafts (protesi stent) nell'aorta toracica, con rivascolarizzazione di 2 e più branche distali tramite la tecnica con protesi in parallelo
- 39.73.41 ↔ Impianto endovascolare di stent grafts (protesi stent) nell'aorta toracoaddominale, senza apertura
- 39.73.42 ↔ Impianto endovascolare di stent grafts (protesi stent) nell'aorta toracoaddominale, con 1 apertura
- 39.73.43 ↔ Impianto endovascolare di stent grafts (protesi stent) nell'aorta toracoaddominale, con 2 aperture
- 39.73.44 ↔ Impianto endovascolare di stent grafts (protesi stent) nell'aorta toracoaddominale, con 3 aperture
- 39.73.45 ↔ Impianto endovascolare di stent grafts (protesi stent) nell'aorta toracoaddominale, con 4 e più aperture
- 39.73.46 ↔ Impianto endovascolare di stent grafts (protesi stent) nell'aorta toracoaddominale, con rivascolarizzazione di branca distale tramite la tecnica con protesi in parallelo
- 39.73.47 ↔ Impianto endovascolare di stent grafts (protesi stent) nell'aorta toracoaddominale, con rivascolarizzazione di 2 e più branche distali tramite la tecnica con protesi in parallelo
- 39.7A.21 ↔ Impianto endovascolare di stent grafts (protesi stent) nelle arterie del bacino, livello iliaco con diramazione

Procedura F51-5

- 39.C1.13 ‡↔ 3 stents impiantati
- 39.C1.14 ‡↔ 4 stents impiantati
- 39.C1.15 ‡↔ 5 stents impiantati
- 39.C1.16 ‡↔ 6 e più stents impiantati

ADRG F59

Interventi vascolari complessi o moderatamente complessi

Almeno una procedura nella tabella F59-2

DRG F59A

Interventi vascolari complessi o moderatamente complessi con interventi in più tempi o terapia a pressione negativa

Procedura OR estesa in più tempi o Terapia a pressione negative o (di cui almeno due trattamenti, che sono temporalmente distanti di almeno un giorno nella [di cui almeno due procedure nella tabella F59-3] e PCCL > 3)

DRG F59B

Interventi vascolari complessi o moderatamente complessi e CC estremamente gravi o procedura complicante

PCCL > 3 o Procedure complicanti

DRG F59C**Interventi vascolari complessi o moderatamente complessi con intervento endovascolare in più tempi o terapia ibrida**

Di cui almeno due trattamenti, che sono temporalmente distanti di almeno un giorno nella [di cui almeno due procedure nella tabella F59-4] o di cui almeno due trattamenti, che sono temporalmente distanti di almeno un giorno nella [di cui almeno due procedure nella tabella F59-5] o di cui almeno due trattamenti, che sono temporalmente distanti di almeno un giorno nella [di cui almeno due procedure nella tabella F59-3] o procedura nella tabella F59-6

DRG F59D**Interventi vascolari complessi o moderatamente complessi con intervento endovascolare specifico o trombolisi selettiva**

Procedura nella tabella F59-7 o procedura nella tabella F59-8

DRG F59E**Interventi vascolari complessi o moderatamente complessi con procedure specifiche o età < 16 anni**

Età < 16 anni o procedura nella tabella F59-9 o procedura nella tabella F59-5 e procedura nella tabella F59-10 o procedura nella tabella F59-11 o procedura nella tabella F59-3

DRG F59F**Interventi vascolari complessi o moderatamente complessi con inserzione aggiuntiva di stent multipli o diagnosi complicante o procedura specifica, età > 15 anni**

Procedura nella tabella F59-12 o procedura nella tabella F59-13 o procedura bilaterale nella tabella F59-5 o diagnosi nella tabella F59-1 o procedura nella tabella F59-14 o procedura nella tabella F59-15 o procedura nella tabella F59-16

DRG F59G**Intervento vascolare complesso o moderatamente complesso, età > 15 anni****Diagnosi F59-1**

170.24	Aterosclerosi delle arterie degli arti: bacino-gamba, con ulcera	170.25	Aterosclerosi delle arterie degli arti: bacino-gamba, con gangrena
--------	--	--------	--

Procedura F59-10

39.50.21 ↔	Angioplastica con trombectomia di altro(i) vaso(i) non coronarico(i)	39.76.62 ↔	Trombectomia percutanea di vaso(i) extracranico(i) con stent
------------	--	------------	--

Procedura F59-11

39.75.11 ↔	Intervento vascolare percutaneo transluminale, altri vasi, trombectomia rotazionale	39.77.61 ↔	Trombectomia percutanea rotazionale di vaso(i) intracranico(i)
39.76.61 ↔	Trombectomia percutanea rotazionale di vaso(i) (extracranico(i)) precerebrale(i)		

Procedura F59-12

38.06.00 ↔	Incisione di arterie addominali, NAS	38.12 ↔	Enderarteriectomia di altri vasi del capo e del collo
38.06.10 ↔	Incisione di arterie viscerali, NAS	38.13 ↔	Enderarteriectomia di vasi dell'arto superiore
38.06.11 ↔	Incisione del tronco celiaco	38.16.09 ↔	Enderarteriectomia e endoflebectomia dei vasi addominali, altro
38.06.12 ↔	Incisione dell'arteria gastrica	38.16.11 ↔	Enderarteriectomia del tronco celiaco
38.06.13 ↔	Incisione dell'arteria epatica	38.16.12 ↔	Enderarteriectomia dell'arteria gastrica
38.06.14 ↔	Incisione dell'arteria splenica	38.16.13 ↔	Enderarteriectomia dell'arteria epatica
38.06.15 ↔	Incisione dell'arteria renale	38.16.14 ↔	Enderarteriectomia dell'arteria splenica
38.06.16 ↔	Incisione dell'arteria mesenterica	38.16.15 ↔	Enderarteriectomia dell'arteria renale
38.06.17 ↔	Incisione dell'arteria lombare	38.16.16 ↔	Enderarteriectomia dell'arteria mesenterica
38.06.18 ↔	Incisione dell'arteria iliaca	38.16.17 ↔	Enderarteriectomia dell'arteria lombare
38.06.19 ↔	Incisione di arterie viscerali, altro	38.16.18 ↔	Enderarteriectomia dell'arteria iliaca
38.06.99 ↔	Incisione di arterie addominali, altro	38.16.21 ↔	Endoflebectomia alla vena iliaca
38.07.00 ↔	Incisione di vene addominali, NAS	38.18.09 ↔	Enderarteriectomia e endoflebectomia dei vasi dell'arto inferiore, altro
38.07.10 ↔	Incisione di vene addominali profonde, NAS	38.18.10 ↔	Enderarteriectomia dell'arteria femorale (comune) (superficiale)
38.07.11 ↔	Incisione della vena cava inferiore	38.18.11 ↔	Enderarteriectomia dell'arteria femorale profonda
38.07.12 ↔	Incisione della vena iliaca	38.18.12 ↔	Enderarteriectomia dell'arteria poplitea
38.07.19 ↔	Incisione di vene addominali profonde, altro		
38.07.99 ↔	Incisione di vene addominali, altro		
38.11 ↔	Enderarteriectomia dei vasi intracranici		

38.18.21 ↔	Endoflebectomia alla vena femorale	38.68.10 ↔	Altra asportazione di arterie della coscia
38.32.10 ↔	Resezione di arterie extracraniche del capo e del collo con anastomosi	38.68.20 ↔	Altra asportazione di arterie della gamba e del piede
38.32.21 ↔	Resezione della vena giugulare con anastomosi	38.68.99 ↔	Altra asportazione di arterie dell'arto inferiore, altro
38.32.22 ↔	Resezione di vene extracraniche superficiali del capo e del collo con anastomosi	38.7X.10 ↔	Interruzione della vena cava, chirurgica a cielo aperto, NAS
38.32.99 ↔	Resezione di altri vasi del capo e del collo con anastomosi, altro	38.7X.11 ↔	Inserzione di filtro antiemboli nella vena cava, chirurgica a cielo aperto
38.33.00 ↔	Resezione di vasi dell'arto superiore, NAS	38.7X.12 ↔	Rimozione di filtro antiemboli dalla vena cava, chirurgica a cielo aperto
38.33.10 ↔	Resezione di arterie dell'arto superiore con anastomosi, NAS	38.7X.13 ↔	Legatura o plicatura della vena cava, chirurgica a cielo aperto
38.33.11 ↔	Resezione di arterie del braccio con anastomosi	38.7X.19 ↔	Interruzione della vena cava, chirurgica a cielo aperto, altro
38.33.12 ↔	Resezione dell'arteria ulnare con anastomosi	38.81 ↔	Altra occlusione chirurgica di vasi intracranici
38.33.13 ↔	Resezione di altre arterie dell'avambraccio con anastomosi	38.82.00 ↔	Altra occlusione chirurgica di vasi del capo e del collo, NAS
38.33.14 ↔	Resezione di arterie della mano con anastomosi	38.82.10 ↔	Altra occlusione chirurgica di arterie extracraniche del capo e del collo
38.33.20 ↔	Resezione di vene dell'arto superiore con anastomosi, NAS	38.82.20 ↔	Altra occlusione chirurgica di vene extracraniche del capo e del collo
38.33.21 ↔	Resezione della vena ascellare con anastomosi	38.82.21 ↔	Altra occlusione chirurgica della vena giugulare
38.33.22 ↔	Resezione di altre vene profonde dell'arto superiore con anastomosi	38.82.22 ↔	Altra occlusione chirurgica di altre vene extracraniche profonde del capo e del collo
38.33.23 ↔	Resezione di vene superficiali dell'arto superiore con anastomosi	38.82.29 ↔	Altra occlusione chirurgica di vene extracraniche del capo e del collo, altro
38.33.99 ↔	Resezione di vasi dell'arto superiore, altro	38.82.99 ↔	Altra occlusione chirurgica di vasi del capo e del collo, NAS
38.42 ↔	Resezione di altri vasi del capo e collo con sostituzione	38.83.11 ↔	Altra occlusione chirurgica di arterie della mano
38.43.00 ↔	Resezione di vasi dell'arto superiore con sostituzione, NAS	38.83.19 ↔	Altra occlusione chirurgica di altre arterie dell'arto superiore
38.43.10 ↔	Resezione di arterie dell'arto superiore con sostituzione, NAS	38.83.21 ↔	Altra occlusione chirurgica di vene profonde dell'arto superiore, NAS
38.43.11 ↔	Resezione dell'arteria ascellare con sostituzione	38.84.00 ↔	Altra occlusione chirurgica dell'aorta, NAS
38.43.20 ↔	Resezione di vene dell'arto superiore con sostituzione, NAS	38.84.10 ↔	Altra occlusione chirurgica dell'aorta toracica
38.43.21 ↔	Resezione della vena ascellare con sostituzione	38.84.20 ↔	Altra occlusione chirurgica dell'aorta addominale
38.43.28 ↔	Resezione di altre vene profonde dell'arto superiore con sostituzione	38.84.31 ↔	Legatura del dotto arterioso pervio
38.43.29 ↔	Resezione di vene dell'arto superiore con sostituzione, altro	38.84.99 ↔	Altra occlusione chirurgica dell'aorta, altro
38.43.99 ↔	Resezione di vasi dell'arto superiore con sostituzione, altro	38.85.00 ↔	Altra occlusione chirurgica di altri vasi toracici, NAS
38.64.00 ↔	Altra asportazione dell'aorta, NAS	38.85.11 ↔	Altra occlusione chirurgica dell'arteria succlavia
38.64.10 ↔	Altra asportazione dell'aorta toracica	38.85.12 ↔	Altra occlusione chirurgica dell'arteria polmonare
38.64.20 ↔	Altra asportazione dell'aorta addominale	38.85.13 ↔	Altra occlusione chirurgica del tronco brachiocefalico
38.64.99 ↔	Altra asportazione dell'aorta, altro	38.85.21 ↔	Altra occlusione chirurgica della vena cava superiore
38.65.10 ↔	Altra asportazione di arterie toraciche	38.85.22 ↔	Altra occlusione chirurgica della vena polmonare
38.65.20 ↔	Altra asportazione di vene toraciche, NAS	38.85.23 ↔	Altra occlusione chirurgica della vena succlavia
38.65.21 ↔	Altra asportazione della vena cava superiore	38.85.99 ↔	Altra occlusione chirurgica di altri vasi toracici, altro
38.65.22 ↔	Altra asportazione di altre vene toraciche profonde	38.86.00 ↔	Altra occlusione chirurgica di arterie addominali, NAS
38.65.29 ↔	Altra asportazione di vene toraciche, altro	38.86.10 ↔	Altra occlusione chirurgica di arterie viscerali, NAS
38.65.99 ↔	Altra asportazione di vasi toracici, altro	38.86.11 ↔	Altra occlusione chirurgica del tronco celiaco
38.66.00 ↔	Altra asportazione di arterie addominali, NAS	38.86.12 ↔	Altra occlusione chirurgica dell'arteria gastrica
38.66.10 ↔	Altra asportazione di arterie viscerali, NAS	38.86.13 ↔	Altra occlusione chirurgica dell'arteria epatica
38.66.11 ↔	Altra asportazione del tronco celiaco	38.86.14 ↔	Altra occlusione chirurgica dell'arteria splenica
38.66.12 ↔	Altra asportazione dell'arteria gastrica	38.86.15 ↔	Altra occlusione chirurgica dell'arteria renale
38.66.13 ↔	Altra asportazione dell'arteria epatica	38.86.16 ↔	Altra occlusione chirurgica dell'arteria mesenterica
38.66.14 ↔	Altra asportazione dell'arteria splenica	38.86.17 ↔	Altra occlusione chirurgica dell'arteria iliaca
38.66.15 ↔	Altra asportazione dell'arteria renale	38.86.19 ↔	Altra occlusione chirurgica di arterie viscerali, altro
38.66.16 ↔	Altra asportazione dell'arteria mesenterica	38.86.99 ↔	Altra occlusione chirurgica di arterie addominali, altro
38.66.17 ↔	Altra asportazione dell'arteria lombare	38.87.00 ↔	Altra occlusione chirurgica di vene addominali, NAS
38.66.18 ↔	Altra asportazione dell'arteria iliaca	38.87.10 ↔	Altra occlusione chirurgica di vene addominali profonde, NAS
38.66.19 ↔	Altra asportazione di arterie viscerali, altro	38.87.11 ↔	Altra occlusione chirurgica della vena cava inferiore
38.66.99 ↔	Altra asportazione di arterie addominali, altro	38.87.12 ↔	Altra occlusione chirurgica della vena iliaca comune e iliaca interna
38.67.00 ↔	Altra asportazione di vene addominali, NAS	38.87.19 ↔	Altra occlusione chirurgica di vene addominali profonde, altro
38.67.10 ↔	Altra asportazione di vene addominali profonde, NAS	38.87.99 ↔	Altra occlusione chirurgica di vene addominali, altro
38.67.11 ↔	Altra asportazione della vena cava inferiore	39.0X.00 ↔	Shunt arterioso sistemico-polmonare, NAS
38.67.12 ↔	Altra asportazione della vena iliaca	39.0X.10 ↔	Anastomosi succlavia-polmonare (Blalock-Taussig)
38.67.19 ↔	Altra asportazione di vene addominali profonde, altro	39.0X.11 ↔	Anastomosi aorta-polmonare destra (Waterston-Cooley)
38.67.99 ↔	Altra asportazione di vene addominali, altro		
38.68.00 ↔	Altra asportazione di arterie dell'arto inferiore, NAS		

39.0X.12 ↔	Anastomosi aorta discendente-polmonare sinistra (Potts-Smith)	39.56.40 ↔	Riparazione di arterie addominali con patch tissutale, NAS
39.0X.13 ↔	Anastomosi polmonare sinistra-polmonare destra	39.56.41 ↔	Riparazione dell'aorta addominale con patch tissutale
39.0X.20 ↔	Shunt protesico polmonare-aorta, centrale	39.56.42 ↔	Riparazione del tronco celiaco con patch tissutale
39.0X.21 ↔	Shunt protesico polmonare-aorta, periferico	39.56.43 ↔	Riparazione dell'arteria gastrica con patch tissutale
39.0X.23 ↔	Banding dell'arteria polmonare	39.56.44 ↔	Riparazione dell'arteria epatica con patch tissutale
39.0X.24 ↔	Shunt arterioso sistemico-polmonare, intervento di Damus-Kay-Stansel	39.56.45 ↔	Riparazione dell'arteria splenica con patch tissutale
39.0X.99 ↔	Shunt arterioso sistemico-polmonare, altro	39.56.46 ↔	Riparazione dell'arteria renale con patch tissutale
39.10 ↔	Shunt venoso intraaddominale, NAS	39.56.47 ↔	Riparazione dell'arteria mesenterica con patch tissutale
39.11.00 ↔	Confezione e revisione di shunt portosistemico, TIPS, NAS	39.56.48 ↔	Riparazione dell'arteria iliaca con patch tissutale
39.11.11 ↔	Confezione di shunt portosistemico, impiego di angioplastica percutanea (con palloncino)	39.56.49 ↔	Riparazione di arterie addominali con patch tissutale, altro
39.11.12 ↔	Confezione di shunt portosistemico, trombolisi e trombectomia percutanea	39.56.50 ↔	Riparazione di vene addominali con patch tissutale, NAS
39.11.13 ↔	Confezione di shunt portosistemico, impiego di stent	39.56.51 ↔	Riparazione della vena cava inferiore con patch tissutale
39.11.21 ↔	Revisione di shunt portosistemico, occlusione percutanea	39.56.52 ↔	Riparazione della vena iliaca con patch tissutale
39.11.22 ↔	Revisione di shunt portosistemico, posa di stent	39.56.59 ↔	Riparazione di vene addominali con patch tissutale, altro
39.11.23 ↔	Revisione di shunt portosistemico, impiego di trombolisi e trombectomia percutanea	39.56.60 ↔	Riparazione di vasi dell'arto inferiore con patch tissutale, NAS
39.11.24 ↔	Revisione di shunt portosistemico, riduzione percutanea di shunt portosistemico esistente	39.56.61 ↔	Riparazione di arterie dell'arto inferiore con patch tissutale
39.11.99 ↔	Confezione e revisione di shunt portosistemico, TIPS, altro	39.56.62 ↔	Riparazione della vena femorale e vena poplitea con patch tissutale
39.19 ↔	Shunt venoso intraaddominale, altro	39.56.63 ↔	Riparazione di altre vene profonde dell'arto inferiore con patch tissutale
39.51.00 ↔	Clipping di aneurismi, NAS	39.56.64 ↔	Riparazione di vene superficiali della coscia con patch tissutale
39.51.11 ↔	Clipping di aneurismi intracranici	39.56.69 ↔	Riparazione di vasi dell'arto inferiore con patch tissutale, altro
39.51.99 ↔	Clipping di aneurismi, altro	39.56.99 ↔	Riparazione di vaso sanguigno con patch tissutale, altro
39.52.00 ↔	Altra riparazione di aneurismi, NAS	39.57.00 ↔	Riparazione di vaso sanguigno con patch sintetico, NAS
39.52.11 ↔	Altra riparazione di aneurismi di vasi intracranici	39.57.11 ↔	Riparazione di vasi intracranici con patch sintetico
39.52.19 ↔	Altra riparazione di aneurismi di vasi del capo e del collo, altro	39.57.12 ↔	Riparazione di arterie extracraniche del capo e del collo con patch sintetico
39.52.20 ↔	Altra riparazione di aneurismi dell'aorta, NAS	39.57.13 ↔	Riparazione della vena giugulare con patch sintetico
39.52.21 ↔	Altra riparazione chirurgica a cielo aperto di aneurismi dell'aorta ascendente, dell'arco aortico e dell'aorta toracica	39.57.19 ↔	Riparazione di vaso sanguigno del capo e del collo con patch sintetico, altro
39.52.22 ↔	Altra riparazione chirurgica a cielo aperto di aneurismi dell'aorta addominale	39.57.20 ↔	Riparazione di vasi dell'arto superiore con patch sintetico, NAS
39.52.29 ↔	Altra riparazione di aneurismi dell'aorta, altro	39.57.21 ↔	Riparazione di arterie dell'arto superiore con patch sintetico
39.53 ↔	Riparazione di fistola arteriovenosa	39.57.22 ↔	Riparazione della vena succlavia, vena ascellare e vena brachiocefalica con patch sintetico
39.54.00 ↔	Intervento di dissezione dell'aorta (re-entry), NAS	39.57.23 ↔	Riparazione di altre vene profonde dell'arto superiore con patch sintetico
39.54.10 ↔	Intervento di dissezione dell'aorta (re-entry), aorta toracica	39.57.29 ↔	Riparazione di vasi dell'arto superiore con patch sintetico, altro
39.54.20 ↔	Intervento di dissezione dell'aorta (re-entry), aorta addominale	39.57.30 ↔	Riparazione di vaso toracico con patch sintetico, NAS
39.54.99 ↔	Intervento di dissezione dell'aorta (re-entry), altro	39.57.31 ↔	Riparazione dell'aorta toracica con patch sintetico
39.55 ↔	Reimpianto di vaso renale aberrante	39.57.32 ↔	Riparazione della vena polmonare con patch sintetico
39.56.00 ↔	Riparazione di vaso sanguigno con patch tissutale, NAS	39.57.33 ↔	Riparazione della vena cava superiore con patch sintetico
39.56.11 ↔	Riparazione di vasi intracranici con patch tissutale	39.57.39 ↔	Riparazione di vaso toracico con patch sintetico, altro
39.56.12 ↔	Riparazione della vena giugulare con patch tissutale	39.57.40 ↔	Riparazione di arterie addominali con patch sintetico, NAS
39.56.19 ↔	Riparazione di vaso sanguigno del capo e del collo con patch tissutale, altro	39.57.41 ↔	Riparazione dell'aorta addominale con patch sintetico
39.56.20 ↔	Riparazione di vasi dell'arto superiore con patch tissutale, NAS	39.57.42 ↔	Riparazione del tronco celiaco con patch sintetico
39.56.21 ↔	Riparazione di arterie dell'arto superiore con patch tissutale	39.57.43 ↔	Riparazione dell'arteria gastrica con patch sintetico
39.56.22 ↔	Riparazione della vena succlavia, vena ascellare e vena brachiocefalica con patch tissutale	39.57.44 ↔	Riparazione dell'arteria epatica con patch sintetico
39.56.23 ↔	Riparazione di altre vene profonde dell'arto superiore con patch tissutale	39.57.45 ↔	Riparazione dell'arteria splenica con patch sintetico
39.56.29 ↔	Riparazione di vasi dell'arto superiore con patch tissutale, altro	39.57.46 ↔	Riparazione dell'arteria renale con patch sintetico
39.56.30 ↔	Riparazione di vasi toracici con patch tissutale, NAS		
39.56.31 ↔	Riparazione dell'aorta toracica con patch tissutale		
39.56.32 ↔	Riparazione della vena polmonare con patch tissutale		
39.56.33 ↔	Riparazione della vena cava superiore con patch tissutale		
39.56.39 ↔	Riparazione di vasi toracici con patch tissutale, altro		

39.57.47 ↔	Riparazione dell'arteria mesenterica con patch sintetico	39.59.90 ↔	Altra riparazione di vasi, valvuloplastica venosa
39.57.48 ↔	Riparazione dell'arteria iliaca con patch sintetico	39.76.10 ↔	Angioplastica percutanea di vaso(i) (extracranico(i)) precerebrale(i) con palloncino
39.57.49 ↔	Riparazione di arterie addominali con patch sintetico, altro	39.76.20 ↔	Angioplastica percutanea di vaso(i) (extracranico(i)) precerebrale(i) con lama
39.57.50 ↔	Riparazione di vene addominali con patch sintetico, NAS	39.76.30 ↔	Angioplastica percutanea di vaso(i) (extracranico(i)) precerebrale(i) con laser
39.57.51 ↔	Riparazione della vena cava inferiore con patch sintetico	39.76.40 ↔	Aterectomia percutanea di vaso(i) (extracranico(i)) precerebrale(i)
39.57.52 ↔	Riparazione della vena iliaca con patch sintetico	39.76.62 ↔	Trombectomia percutanea di vaso(i) extracranico(i) con stent
39.57.59 ↔	Riparazione di vene addominali con patch sintetico, altro	39.76.69 ↔	Trombectomia percutanea di vaso(i) (extracranico(i)) precerebrale(i), altro
39.57.60 ↔	Riparazione di vasi dell'arto inferiore con patch sintetico, NAS	39.76.99 ↔	Intervento endovascolare percutaneo transluminale su vaso(i) (extracranico(i)) precerebrale(i), altro
39.57.61 ↔	Riparazione di arterie dell'arto inferiore con patch sintetico	39.77.00 ↔	Intervento percutaneo transluminale endovascolare su vaso(i) intracranico(i), NAS
39.57.62 ↔	Riparazione della vena femorale e vena poplitea con patch sintetico	39.77.09 ↔	Intervento endovascolare percutaneo transluminale su vaso(i) intracranico(i), altro
39.57.63 ↔	Riparazione di altre vene profonde dell'arto inferiore con patch sintetico	39.77.10 ↔	Angioplastica percutanea di vaso(i) intracranico(i) con palloncino
39.57.64 ↔	Riparazione di vene superficiali della coscia con patch sintetico	39.77.20 ↔	Angioplastica percutanea di vaso(i) intracranico(i) con lama
39.57.69 ↔	Riparazione di vasi dell'arto inferiore con patch sintetico, altro	39.77.30 ↔	Angioplastica percutanea di vaso(i) intracranico(i) con laser
39.57.99 ↔	Riparazione di vaso sanguigno con patch sintetico, altro	39.77.40 ↔	Aterectomia percutanea di vaso(i) intracranico(i)
39.59.30 ↔	Altra riparazione di vasi del capo e del collo, NAS	39.77.50 ↔	Trombolisi percutanea selettiva di vaso(i) intracranico(i)
39.59.31 ↔	Altra riparazione di vasi intracranici	39.77.60 ↔	Trombectomia percutanea di vaso(i) intracranico(i), NAS
39.59.32 ↔	Altra riparazione del tratto extracranico dell'arteria vertebrale	39.77.62 ↔	Trombectomia percutanea di vaso(i) intracranico(i) con stent
39.59.33 ↔	Altra riparazione di arterie extracraniche del capo e del collo, altro	39.77.69 ↔	Trombectomia percutanea di vaso(i) intracranico(i), altro
39.59.34 ↔	Altra riparazione della vena giugulare	39.77.70 ↔	Rimozione percutanea di corpo estraneo endovascolare da vaso(i) intracranico(i)
39.59.39 ↔	Altra riparazione di vasi del capo e del collo, altro	39.77.80 ↔	Spasmolisi percutanea transluminale endoarteriosa per vasospasmi cerebrali
39.59.40 ↔	Altra riparazione di vasi dell'arto superiore, NAS	39.8X.10 ↔	Esplorazione del glomo carotideo e di altri glomi vascolari
39.59.41 ↔	Altra riparazione di arterie dell'arto superiore, NAS	39.8X.11 ↔	Asportazione del glomo carotideo e di altri glomi vascolari
39.59.42 ↔	Altra riparazione della vena succlavia, vena ascellare e vena brachiocefalica	39.8X.21 ↔	Revisione senza sostituzione di generatore di impulsi per l'attivazione del baroriflesso
39.59.48 ↔	Altra riparazione di altre vene profonde dell'arto superiore	39.8X.22 ↔	Rimozione di generatore di impulsi per l'attivazione del baroriflesso
39.59.49 ↔	Altra riparazione di vasi dell'arto superiore, altro	39.8X.31 ↔	Revisione senza sostituzione di elettrodo(i) per l'attivazione del baroriflesso
39.59.50 ↔	Altra riparazione di vasi toracici, NAS	39.8X.32 ↔	Rimozione di elettrodo(i) per l'attivazione del baroriflesso
39.59.51 ↔	Altra riparazione dell'aorta toracica	39.8X.99 ↔	Interventi sul glomo carotideo, sul seno carotideo e su altri glomi vascolari, altro
39.59.52 ↔	Altra riparazione dell'arteria polmonare	39.99.10 ↔	Aortopessia
39.59.53 ↔	Altra riparazione di arterie toraciche, altro	39.99.20 ↔	Interventi per anomalie vascolari congenite, NAS
39.59.54 ↔	Altra riparazione della vena polmonare	39.99.22 ↔	Interventi per anomalie congenite dell'arteria o vena polmonare o per arteria lusoria
39.59.55 ↔	Altra riparazione della vena cava superiore	39.99.23 ↔	Interventi per anomalie congenite della vena cava
39.59.59 ↔	Altra riparazione di vasi toracici, altro	39.99.24 ↔	Interventi per unifocalizzazione di vasi collaterali congeniti
39.59.60 ↔	Altra riparazione di arterie addominali, NAS	39.99.30 ↔	Intervento di occlusione mediante catetere del dotto arterioso di Botallo, NAS
39.59.61 ↔	Altra riparazione dell'aorta addominale	39.99.31 ↔	Intervento di occlusione mediante catetere del dotto arterioso di Botallo, con spirale (coil)
39.59.62 ↔	Altra riparazione del tronco celiaco	39.99.32 ↔	Intervento di occlusione mediante catetere del dotto arterioso di Botallo, con Amplatzer duct occluder
39.59.63 ↔	Altra riparazione dell'arteria gastrica	39.99.38 ↔	Intervento di occlusione mediante catetere del dotto arterioso di Botallo, altro
39.59.64 ↔	Altra riparazione dell'arteria epatica	39.99.39 ↔	Interventi per altre anomalie vascolari congenite
39.59.65 ↔	Altra riparazione dell'arteria splenica		
39.59.66 ↔	Altra riparazione dell'arteria renale		
39.59.67 ↔	Altra riparazione dell'arteria mesenterica		
39.59.68 ↔	Altra riparazione dell'arteria iliaca		
39.59.69 ↔	Altra riparazione di arterie addominali, altro		
39.59.70 ↔	Altra riparazione di vene addominali, NAS		
39.59.71 ↔	Altra riparazione della vena cava inferiore		
39.59.72 ↔	Altra riparazione della vena iliaca		
39.59.79 ↔	Altra riparazione di vene addominali, altro		
39.59.80 ↔	Altra riparazione di vasi dell'arto inferiore, NAS		
39.59.81 ↔	Altra riparazione di arterie dell'arto inferiore		
39.59.82 ↔	Altra riparazione della vena femorale		
39.59.83 ↔	Altra riparazione della vena poplitea		
39.59.88 ↔	Altra riparazione di altre vene profonde dell'arto inferiore		
39.59.89 ↔	Altra riparazione di vasi dell'arto inferiore, altro		

Procedura F59-13

00.41 ‡↔	Intervento su due vasi	00.4C.14 ‡↔	Inserzione di 4 e più palloncini a rilascio di sostanza medicamentosa
00.42 ‡↔	Intervento su tre vasi	39.C1.13 ‡↔	3 stents impiantati
00.43 ‡↔	Intervento su quattro o più vasi	39.C1.14 ‡↔	4 stents impiantati
00.44 ‡↔	Procedura su biforcazione di vasi sanguigni	39.C1.15 ‡↔	5 stents impiantati
00.4C.13 ‡↔	Inserzione di 3 palloncini a rilascio di sostanza medicamentosa	39.C1.16 ‡↔	6 e più stents impiantati

Procedura F59-14

38.49.10 ↔	Resezione di vene profonde dell'arto inferiore con sostituzione	38.49.99 ↔	Resezione di vene dell'arto inferiore con sostituzione, altro
------------	---	------------	---

Procedura F59-15

39.B3.09 ↔	Impianto (percutaneo) transluminale di stents ricoperti senza liberazione di sostanza medicamentosa, altro	39.B5.51 ↔	Impianto (percutaneo) transluminale di stents Cheatham Platinum non ricoperti, vasi dell'avambraccio
39.B3.31 ↔	Impianto (percutaneo) transluminale di stents ricoperti senza liberazione di sostanza medicamentosa, vasi di spalla e braccio	39.B5.81 ↔	Impianto (percutaneo) transluminale di stents Cheatham Platinum non ricoperti, altri vasi toracici
39.B3.51 ↔	Impianto (percutaneo) transluminale di stents ricoperti senza liberazione di sostanza medicamentosa, vasi dell'avambraccio	39.B5.G1 ↔	Impianto (percutaneo) transluminale di stents Cheatham Platinum non ricoperti, arterie della coscia
39.B3.81 ↔	Impianto (percutaneo) transluminale di stents ricoperti senza liberazione di sostanza medicamentosa, altri vasi toracici	39.B5.H1 ↔	Impianto (percutaneo) transluminale di stents Cheatham Platinum non ricoperti, vasi della gamba
39.B3.G1 ↔	Impianto (percutaneo) transluminale di stents ricoperti senza liberazione di sostanza medicamentosa, arterie della coscia	39.B5.JB ↔	Impianto (percutaneo) transluminale di stents Cheatham Platinum non ricoperti, altre vene addominali e pelviche
39.B3.H1 ↔	Impianto (percutaneo) transluminale di stents ricoperti senza liberazione di sostanza medicamentosa, vasi della gamba	39.B5.JF ↔	Impianto (percutaneo) transluminale di stents Cheatham Platinum non ricoperti, vene della coscia
39.B3.JB ↔	Impianto (percutaneo) transluminale di stents ricoperti senza liberazione di sostanza medicamentosa, altre vene addominali e pelviche	39.B6.09 ↔	Impianto (percutaneo) transluminale di stents Cheatham Platinum ricoperti, altro
39.B3.JF ↔	Impianto (percutaneo) transluminale di stents ricoperti senza liberazione di sostanza medicamentosa, vene della coscia	39.B6.31 ↔	Impianto (percutaneo) transluminale di stents Cheatham Platinum ricoperti, vasi di spalla e braccio
39.B4.09 ↔	Impianto (percutaneo) transluminale di stents ricoperti con liberazione di sostanza medicamentosa, altro	39.B6.51 ↔	Impianto (percutaneo) transluminale di stents Cheatham Platinum ricoperti, vasi dell'avambraccio
39.B4.31 ↔	Impianto (percutaneo) transluminale di stents ricoperti con liberazione di sostanza medicamentosa, vasi di spalla e braccio	39.B6.81 ↔	Impianto (percutaneo) transluminale di stents Cheatham Platinum ricoperti, altri vasi toracici
39.B4.51 ↔	Impianto (percutaneo) transluminale di stents ricoperti con liberazione di sostanza medicamentosa, vasi dell'avambraccio	39.B6.G1 ↔	Impianto (percutaneo) transluminale di stents Cheatham Platinum ricoperti, arterie della coscia
39.B4.81 ↔	Impianto (percutaneo) transluminale di stents ricoperti con liberazione di sostanza medicamentosa, altri vasi toracici	39.B6.H1 ↔	Impianto (percutaneo) transluminale di stents Cheatham Platinum ricoperti, vasi della gamba
39.B4.G1 ↔	Impianto (percutaneo) transluminale di stents ricoperti con liberazione di sostanza medicamentosa, arterie della coscia	39.B6.JB ↔	Impianto (percutaneo) transluminale di stents Cheatham Platinum ricoperti, altre vene addominali e pelviche
39.B4.H1 ↔	Impianto (percutaneo) transluminale di stents ricoperti con liberazione di sostanza medicamentosa, vasi della gamba	39.B6.JF ↔	Impianto (percutaneo) transluminale di stents Cheatham Platinum ricoperti, vene della coscia
39.B4.JB ↔	Impianto (percutaneo) transluminale di stents ricoperti con liberazione di sostanza medicamentosa, altre vene addominali e pelviche	39.B8.09 ↔	Impianto (percutaneo) transluminale di stents di grande diametro ricoperti, altro
39.B4.JF ↔	Impianto (percutaneo) transluminale di stents ricoperti con liberazione di sostanza medicamentosa, vene della coscia	39.B8.31 ↔	Impianto (percutaneo) transluminale di stents di grande diametro ricoperti, vasi di spalla e braccio
39.B5.09 ↔	Impianto (percutaneo) transluminale di stents Cheatham Platinum non ricoperti, altro	39.B8.51 ↔	Impianto (percutaneo) transluminale di stents di grande diametro ricoperti, vasi dell'avambraccio
39.B5.31 ↔	Impianto (percutaneo) transluminale di stents Cheatham Platinum non ricoperti, vasi di spalla e braccio	39.B8.81 ↔	Impianto (percutaneo) transluminale di stents di grande diametro ricoperti, altri vasi toracici
		39.B8.G1 ↔	Impianto (percutaneo) transluminale di stents di grande diametro ricoperti, arterie della coscia
		39.B8.H1 ↔	Impianto (percutaneo) transluminale di stents di grande diametro ricoperti, vasi della gamba
		39.B8.JB ↔	Impianto (percutaneo) transluminale di stents di grande diametro ricoperti, altre vene addominali e pelviche
		39.B8.JF ↔	Impianto (percutaneo) transluminale di stents di grande diametro ricoperti, vene della coscia
		39.BA.09 ↔	Impianto (percutaneo) transluminale di growth stents non ricoperti, altro
		39.BB.09 ↔	Impianto (percutaneo) transluminale di growth stents ricoperti, altro

- 39.BG.09 ↔ Impianto (percutaneo) transluminale di stents in nitinol a filo singolo, altro
- 39.BG.31 ↔ Impianto (percutaneo) transluminale di stents in nitinol a filo singolo, vasi di spalla e braccio
- 39.BG.81 ↔ Impianto (percutaneo) transluminale di stents in nitinol a filo singolo, altri vasi toracici
- 39.BG.G1 ↔ Impianto (percutaneo) transluminale di stents in nitinol a filo singolo, arterie della coscia
- 39.BG.H1 ↔ Impianto (percutaneo) transluminale di stents in nitinol a filo singolo, vasi della gamba

Procedura F59-16

- 39.C4.12 ‡↔ Lunghezza dello stent da 150 mm fino a meno di 200 mm
- 39.C4.13 ‡↔ Lunghezza dello stent da 200 mm fino a meno di 250 mm
- 39.C4.14 ‡↔ Lunghezza dello stent 250 mm e più

Procedura F59-2

- 01.21 ↔ Incisione e drenaggio dei seni cranici
- 38.01 ↔ Incisione di vasi intracranici
- 38.06.00 ↔ Incisione di arterie addominali, NAS
- 38.06.10 ↔ Incisione di arterie viscerali, NAS
- 38.06.11 ↔ Incisione del tronco celiaco
- 38.06.12 ↔ Incisione dell'arteria gastrica
- 38.06.13 ↔ Incisione dell'arteria epatica
- 38.06.14 ↔ Incisione dell'arteria splenica
- 38.06.15 ↔ Incisione dell'arteria renale
- 38.06.16 ↔ Incisione dell'arteria mesenterica
- 38.06.17 ↔ Incisione dell'arteria lombare
- 38.06.18 ↔ Incisione dell'arteria iliaca
- 38.06.19 ↔ Incisione di arterie viscerali, altro
- 38.06.99 ↔ Incisione di arterie addominali, altro
- 38.07.00 ↔ Incisione di vene addominali, NAS
- 38.07.10 ↔ Incisione di vene addominali profonde, NAS
- 38.07.11 ↔ Incisione della vena cava inferiore
- 38.07.12 ↔ Incisione della vena iliaca
- 38.07.19 ↔ Incisione di vene addominali profonde, altro
- 38.07.99 ↔ Incisione di vene addominali, altro
- 38.11 ↔ Endarteriectomia dei vasi intracranici
- 38.12 ↔ Endarteriectomia di altri vasi del capo e del collo
- 38.13 ↔ Endarteriectomia di vasi dell'arto superiore
- 38.16.09 ↔ Endarteriectomia e endoflebectomia dei vasi addominali, altro
- 38.16.11 ↔ Endarteriectomia del tronco celiaco
- 38.16.12 ↔ Endarteriectomia dell'arteria gastrica
- 38.16.13 ↔ Endarteriectomia dell'arteria epatica
- 38.16.14 ↔ Endarteriectomia dell'arteria splenica
- 38.16.15 ↔ Endarteriectomia dell'arteria renale
- 38.16.16 ↔ Endarteriectomia dell'arteria mesenterica
- 38.16.17 ↔ Endarteriectomia dell'arteria lombare
- 38.16.18 ↔ Endarteriectomia dell'arteria iliaca
- 38.16.21 ↔ Endoflebectomia alla vena iliaca
- 38.18.09 ↔ Endarteriectomia e endoflebectomia dei vasi dell'arto inferiore, altro
- 38.18.10 ↔ Endarteriectomia dell'arteria femorale (comune) (superficiale)
- 38.18.11 ↔ Endarteriectomia dell'arteria femorale profonda
- 38.18.12 ↔ Endarteriectomia dell'arteria poplitea
- 38.18.21 ↔ Endoflebectomia alla vena femorale
- 38.21 ↔ Biopsia di vasi sanguigni
- 38.32.10 ↔ Resezione di arterie extracraniche del capo e del collo con anastomosi
- 38.32.21 ↔ Resezione della vena giugulare con anastomosi
- 38.32.22 ↔ Resezione di vene extracraniche superficiali del capo e del collo con anastomosi
- 38.32.99 ↔ Resezione di altri vasi del capo e del collo con anastomosi, altro
- 38.33.00 ↔ Resezione di vasi dell'arto superiore, NAS
- 38.33.10 ↔ Resezione di arterie dell'arto superiore con anastomosi, NAS
- 38.33.11 ↔ Resezione di arterie del braccio con anastomosi
- 38.33.12 ↔ Resezione dell'arteria ulnare con anastomosi
- 38.33.13 ↔ Resezione di altre arterie dell'avambraccio con anastomosi
- 38.33.14 ↔ Resezione di arterie della mano con anastomosi
- 38.33.20 ↔ Resezione di vene dell'arto superiore con anastomosi, NAS
- 38.33.21 ↔ Resezione della vena ascellare con anastomosi
- 38.33.22 ↔ Resezione di altre vene profonde dell'arto superiore con anastomosi
- 38.33.23 ↔ Resezione di vene superficiali dell'arto superiore con anastomosi
- 38.33.99 ↔ Resezione di vasi dell'arto superiore, altro
- 38.36.00 ↔ Resezione di arterie addominali con anastomosi, NAS
- 38.36.10 ↔ Resezione di arterie viscerali con anastomosi, NAS
- 38.36.11 ↔ Resezione del tronco celiaco con anastomosi
- 38.36.12 ↔ Resezione dell'arteria gastrica con anastomosi
- 38.36.13 ↔ Resezione dell'arteria epatica con anastomosi
- 38.36.14 ↔ Resezione dell'arteria splenica con anastomosi
- 38.36.15 ↔ Resezione dell'arteria renale con anastomosi
- 38.36.16 ↔ Resezione dell'arteria mesenterica
- 38.36.17 ↔ Resezione dell'arteria iliaca con anastomosi
- 38.36.19 ↔ Resezione di arterie viscerali con anastomosi, altro
- 38.36.99 ↔ Resezione di arterie addominali con anastomosi, altro
- 38.37.00 ↔ Resezione di vene addominali con anastomosi, NAS
- 38.37.10 ↔ Resezione di vene addominali profonde con anastomosi, NAS
- 38.37.11 ↔ Resezione della vena cava inferiore con anastomosi
- 38.37.12 ↔ Resezione della vena iliaca con anastomosi
- 38.37.19 ↔ Resezione di vene addominali profonde con anastomosi, altro
- 38.37.99 ↔ Resezione di vene addominali con anastomosi, altro
- 38.38.00 ↔ Resezione di arterie dell'arto inferiore con anastomosi, NAS
- 38.38.10 ↔ Resezione dell'arteria femorale (comune) (superficiale) con anastomosi
- 38.38.11 ↔ Resezione dell'arteria femorale profonda con anastomosi
- 38.38.12 ↔ Resezione dell'arteria poplitea con anastomosi
- 38.38.99 ↔ Resezione di arterie dell'arto inferiore con anastomosi, altro
- 38.42 ↔ Resezione di altri vasi del capo e collo con sostituzione
- 38.43.00 ↔ Resezione di vasi dell'arto superiore con sostituzione, NAS
- 38.43.10 ↔ Resezione di arterie dell'arto superiore con sostituzione, NAS
- 38.43.11 ↔ Resezione dell'arteria ascellare con sostituzione
- 38.43.20 ↔ Resezione di vene dell'arto superiore con sostituzione, NAS
- 38.43.21 ↔ Resezione della vena ascellare con sostituzione
- 38.43.28 ↔ Resezione di altre vene profonde dell'arto superiore con sostituzione

38.43.29 ↔	Resezione di vene dell'arto superiore con sostituzione, altro	38.82.22 ↔	Altra occlusione chirurgica di altre vene extracraniche profonde del capo e del collo
38.43.99 ↔	Resezione di vasi dell'arto superiore con sostituzione, altro	38.82.29 ↔	Altra occlusione chirurgica di vene extracraniche del capo e del collo, altro
38.49.10 ↔	Resezione di vene profonde dell'arto inferiore con sostituzione	38.82.99 ↔	Altra occlusione chirurgica di vasi del capo e del collo, NAS
38.49.99 ↔	Resezione di vene dell'arto inferiore con sostituzione, altro	38.83.11 ↔	Altra occlusione chirurgica di arterie della mano
38.61 ↔	Altra asportazione di vasi intracranici	38.83.19 ↔	Altra occlusione chirurgica di altre arterie dell'arto superiore
38.64.00 ↔	Altra asportazione dell'aorta, NAS	38.83.21 ↔	Altra occlusione chirurgica di vene profonde dell'arto superiore, NAS
38.64.10 ↔	Altra asportazione dell'aorta toracica	38.84.00 ↔	Altra occlusione chirurgica dell'aorta, NAS
38.64.20 ↔	Altra asportazione dell'aorta addominale	38.84.10 ↔	Altra occlusione chirurgica dell'aorta toracica
38.64.99 ↔	Altra asportazione dell'aorta, altro	38.84.20 ↔	Altra occlusione chirurgica dell'aorta addominale
38.65.10 ↔	Altra asportazione di arterie toraciche	38.84.31 ↔	Legatura del dotto arterioso pervio
38.65.20 ↔	Altra asportazione di vene toraciche, NAS	38.84.99 ↔	Altra occlusione chirurgica dell'aorta, altro
38.65.21 ↔	Altra asportazione della vena cava superiore	38.85.00 ↔	Altra occlusione chirurgica di altri vasi toracici, NAS
38.65.22 ↔	Altra asportazione di altre vene toraciche profonde	38.85.11 ↔	Altra occlusione chirurgica dell'arteria succlavia
38.65.29 ↔	Altra asportazione di vene toraciche, altro	38.85.12 ↔	Altra occlusione chirurgica dell'arteria polmonare
38.65.99 ↔	Altra asportazione di vasi toracici, altro	38.85.13 ↔	Altra occlusione chirurgica del tronco brachiocefalico
38.66.00 ↔	Altra asportazione di arterie addominali, NAS	38.85.21 ↔	Altra occlusione chirurgica della vena cava superiore
38.66.10 ↔	Altra asportazione di arterie viscerali, NAS	38.85.22 ↔	Altra occlusione chirurgica della vena polmonare
38.66.11 ↔	Altra asportazione del tronco celiaco	38.85.23 ↔	Altra occlusione chirurgica della vena succlavia
38.66.12 ↔	Altra asportazione dell'arteria gastrica	38.85.99 ↔	Altra occlusione chirurgica di altri vasi toracici, altro
38.66.13 ↔	Altra asportazione dell'arteria epatica	38.86.00 ↔	Altra occlusione chirurgica di arterie addominali, NAS
38.66.14 ↔	Altra asportazione dell'arteria splenica	38.86.10 ↔	Altra occlusione chirurgica di arterie viscerali, NAS
38.66.15 ↔	Altra asportazione dell'arteria renale	38.86.11 ↔	Altra occlusione chirurgica del tronco celiaco
38.66.16 ↔	Altra asportazione dell'arteria mesenterica	38.86.12 ↔	Altra occlusione chirurgica dell'arteria gastrica
38.66.17 ↔	Altra asportazione dell'arteria lombare	38.86.13 ↔	Altra occlusione chirurgica dell'arteria epatica
38.66.18 ↔	Altra asportazione dell'arteria iliaca	38.86.14 ↔	Altra occlusione chirurgica dell'arteria splenica
38.66.19 ↔	Altra asportazione di arterie viscerali, altro	38.86.15 ↔	Altra occlusione chirurgica dell'arteria renale
38.66.99 ↔	Altra asportazione di arterie addominali, altro	38.86.16 ↔	Altra occlusione chirurgica dell'arteria mesenterica
38.67.00 ↔	Altra asportazione di vene addominali, NAS	38.86.17 ↔	Altra occlusione chirurgica dell'arteria iliaca
38.67.10 ↔	Altra asportazione di vene addominali profonde, NAS	38.86.19 ↔	Altra occlusione chirurgica di arterie viscerali, altro
38.67.11 ↔	Altra asportazione della vena cava inferiore	38.86.99 ↔	Altra occlusione chirurgica di arterie addominali, altro
38.67.12 ↔	Altra asportazione della vena iliaca	38.87.00 ↔	Altra occlusione chirurgica di vene addominali, NAS
38.67.19 ↔	Altra asportazione di vene addominali profonde, altro	38.87.10 ↔	Altra occlusione chirurgica di vene addominali profonde, NAS
38.67.99 ↔	Altra asportazione di vene addominali, altro	38.87.11 ↔	Altra occlusione chirurgica della vena cava inferiore
38.68.00 ↔	Altra asportazione di arterie dell'arto inferiore, NAS	38.87.12 ↔	Altra occlusione chirurgica della vena iliaca comune e iliaca interna
38.68.10 ↔	Altra asportazione di arterie della coscia	38.87.19 ↔	Altra occlusione chirurgica di vene addominali profonde, altro
38.68.20 ↔	Altra asportazione di arterie della gamba e del piede	38.87.99 ↔	Altra occlusione chirurgica di vene addominali, altro
38.68.99 ↔	Altra asportazione di arterie dell'arto inferiore, altro	39.0X.00 ↔	Shunt arterioso sistemico-polmonare, NAS
38.7X.10 ↔	Interruzione della vena cava, chirurgica a cielo aperto, NAS	39.0X.10 ↔	Anastomosi succlavia-polmonare (Blalock-Taussig)
38.7X.10 ↔	Interruzione della vena cava, chirurgica a cielo aperto, NAS	39.0X.11 ↔	Anastomosi aorta-polmonare destra (Waterston-Cooley)
38.7X.11 ↔	Inserzione di filtro antiemboli nella vena cava, chirurgica a cielo aperto	39.0X.12 ↔	Anastomosi aorta discendente-polmonare sinistra (Potts-Smith)
38.7X.11 ↔	Inserzione di filtro antiemboli nella vena cava, chirurgica a cielo aperto	39.0X.13 ↔	Anastomosi polmonare sinistra-polmonare destra
38.7X.12 ↔	Rimozione di filtro antiemboli dalla vena cava, chirurgica a cielo aperto	39.0X.20 ↔	Shunt protesico polmonare-aorta, centrale
38.7X.12 ↔	Rimozione di filtro antiemboli dalla vena cava, chirurgica a cielo aperto	39.0X.21 ↔	Shunt protesico polmonare-aorta, periferico
38.7X.13 ↔	Legatura o plicatura della vena cava, chirurgica a cielo aperto	39.0X.23 ↔	Banding dell'arteria polmonare
38.7X.13 ↔	Legatura o plicatura della vena cava, chirurgica a cielo aperto	39.0X.24 ↔	Shunt arterioso sistemico-polmonare, intervento di Damus-Kay-Stansel
38.7X.19 ↔	Interruzione della vena cava, chirurgica a cielo aperto, altro	39.0X.99 ↔	Shunt arterioso sistemico-polmonare, altro
38.7X.19 ↔	Interruzione della vena cava, chirurgica a cielo aperto, altro	39.10 ↔	Shunt venoso intraaddominale, NAS
38.81 ↔	Altra occlusione chirurgica di vasi intracranici	39.10 ↔	Shunt venoso intraaddominale, NAS
38.82.00 ↔	Altra occlusione chirurgica di vasi del capo e del collo, NAS	39.11.00 ↔	Confezione e revisione di shunt portosistemico, TIPS, NAS
38.82.10 ↔	Altra occlusione chirurgica di arterie extracraniche del capo e del collo	39.11.00 ↔	Confezione e revisione di shunt portosistemico, TIPS, NAS
38.82.20 ↔	Altra occlusione chirurgica di vene extracraniche del capo e del collo	39.11.11 ↔	Confezione di shunt portosistemico, impiego di angioplastica percutanea (con palloncino)
38.82.21 ↔	Altra occlusione chirurgica della vena giugulare	39.11.11 ↔	Confezione di shunt portosistemico, impiego di angioplastica percutanea (con palloncino)
		39.11.12 ↔	Confezione di shunt portosistemico, trombolisi e trombectomia percutanea

- 39.11.12 ↔ Confezione di shunt portosistemico, trombolisi e trombectomia percutanea
- 39.11.13 ↔ Confezione di shunt portosistemico, impiego di stent
- 39.11.13 ↔ Confezione di shunt portosistemico, impiego di stent
- 39.11.21 ↔ Revisione di shunt portosistemico, occlusione percutanea
- 39.11.21 ↔ Revisione di shunt portosistemico, occlusione percutanea
- 39.11.22 ↔ Revisione di shunt portosistemico, posa di stent
- 39.11.22 ↔ Revisione di shunt portosistemico, posa di stent
- 39.11.23 ↔ Revisione di shunt portosistemico, impiego di trombolisi e trombectomia percutanea
- 39.11.23 ↔ Revisione di shunt portosistemico, impiego di trombolisi e trombectomia percutanea
- 39.11.24 ↔ Revisione di shunt portosistemico, riduzione percutanea di shunt portosistemico esistente
- 39.11.24 ↔ Revisione di shunt portosistemico, riduzione percutanea di shunt portosistemico esistente
- 39.11.99 ↔ Confezione e revisione di shunt portosistemico, TIPS, altro
- 39.11.99 ↔ Confezione e revisione di shunt portosistemico, TIPS, altro
- 39.19 ↔ Shunt venoso intraaddominale, altro
- 39.19 ↔ Shunt venoso intraaddominale, altro
- 39.31.10 ↔ Sutura di arteria del capo e del collo, NAS
- 39.31.11 ↔ Sutura di arteria intracranica
- 39.31.19 ↔ Sutura di arteria del capo e del collo, altro
- 39.31.20 ↔ Sutura di arteria del braccio, NAS
- 39.31.21 ↔ Sutura dell'arteria ascellare
- 39.31.22 ↔ Sutura dell'arteria brachiale
- 39.31.29 ↔ Sutura di arteria del braccio, altro
- 39.31.30 ↔ Sutura di arteria dell'avambraccio
- 39.31.40 ↔ Sutura di arteria della mano
- 39.31.50 ↔ Sutura di arteria dell'arto inferiore
- 39.31.60 ↔ Sutura dell'aorta, NAS
- 39.31.61 ↔ Sutura dell'aorta toracica
- 39.31.62 ↔ Sutura dell'aorta addominale
- 39.31.69 ↔ Sutura dell'aorta, altro
- 39.31.70 ↔ Sutura di altre arterie toraciche, NAS
- 39.31.71 ↔ Sutura dell'arteria polmonare
- 39.31.72 ↔ Sutura del tronco brachiocefalico
- 39.31.73 ↔ Sutura dell'arteria succlavia
- 39.31.79 ↔ Sutura di arterie toraciche, altro
- 39.31.80 ↔ Sutura di arterie addominali, NAS
- 39.31.81 ↔ Sutura del tronco celiaco
- 39.31.82 ↔ Sutura dell'arteria gastrica
- 39.31.83 ↔ Sutura dell'arteria epatica
- 39.31.84 ↔ Sutura dell'arteria splenica
- 39.31.85 ↔ Sutura dell'arteria renale
- 39.31.86 ↔ Sutura dell'arteria mesenterica
- 39.31.87 ↔ Sutura dell'arteria lombare
- 39.31.88 ↔ Sutura dell'arteria iliaca
- 39.31.89 ↔ Sutura di arterie addominali, altro
- 39.32.11 ↔ Sutura di vena intracranica
- 39.32.19 ↔ Sutura di vena del capo e del collo, altro
- 39.32.30 ↔ Sutura di vena toracica, NAS
- 39.32.31 ↔ Sutura della vena cava superiore
- 39.32.32 ↔ Sutura della vena brachiocefalica
- 39.32.39 ↔ Sutura di vena toracica, altro
- 39.32.40 ↔ Sutura di vena addominale, NAS
- 39.32.41 ↔ Sutura della vena cava inferiore
- 39.32.42 ↔ Sutura della vena iliaca comune e iliaca esterna
- 39.49.10 ↔ Revisione di anastomosi vascolare
- 39.50.00 ↔ Angioplastica o aterectomia di altro(i) vaso(i) non coronarico(i), NAS
- 39.50.10 ↔ Angioplastica o aterectomia di altro(i) vaso(i) non coronarico(i), con palloncino, NAS
- 39.50.11 ↔ Angioplastica o aterectomia di altro(i) vaso(i) non coronarico(i), con palloncino semplice
- 39.50.12 ↔ Angioplastica o aterectomia di altro(i) vaso(i) non coronarico(i), con palloncino cutting
- 39.50.13 ↔ Angioplastica o aterectomia di altro(i) vaso(i) non coronarico(i), con palloncino per crioplastica
- 39.50.14 ↔ Angioplastica o aterectomia di altro(i) vaso(i) non coronarico(i), con palloncino a rilascio di sostanza medicamentosa
- 39.50.19 ↔ Angioplastica o aterectomia di altro(i) vaso(i) non coronarico(i), con altro palloncino
- 39.50.20 ↔ Angioplastica con lama o laser di altro(i) vaso(i) non coronarico(i)
- 39.50.21 ↔ Angioplastica con trombectomia di altro(i) vaso(i) non coronarico(i)
- 39.50.99 ↔ Angioplastica o aterectomia di altro(i) vaso(i) non coronarico(i), altro
- 39.51.00 ↔ Clipping di aneurismi, NAS
- 39.51.11 ↔ Clipping di aneurismi intracranici
- 39.51.99 ↔ Clipping di aneurismi, altro
- 39.52.00 ↔ Altra riparazione di aneurismi, NAS
- 39.52.11 ↔ Altra riparazione di aneurismi di vasi intracranici
- 39.52.19 ↔ Altra riparazione di aneurismi di vasi del capo e del collo, altro
- 39.52.20 ↔ Altra riparazione di aneurismi dell'aorta, NAS
- 39.52.21 ↔ Altra riparazione chirurgica a cielo aperto di aneurismi dell'aorta ascendente, dell'arco aortico e dell'aorta toracica
- 39.52.22 ↔ Altra riparazione chirurgica a cielo aperto di aneurismi dell'aorta addominale
- 39.52.29 ↔ Altra riparazione di aneurismi dell'aorta, altro
- 39.53 ↔ Riparazione di fistola arteriovenosa
- 39.54.00 ↔ Intervento di dissezione dell'aorta (re-entry), NAS
- 39.54.10 ↔ Intervento di dissezione dell'aorta (re-entry), aorta toracica
- 39.54.20 ↔ Intervento di dissezione dell'aorta (re-entry), aorta addominale
- 39.54.99 ↔ Intervento di dissezione dell'aorta (re-entry), altro
- 39.55 ↔ Reimpianto di vaso renale aberrante
- 39.56.00 ↔ Riparazione di vaso sanguigno con patch tissutale, NAS
- 39.56.11 ↔ Riparazione di vasi intracranici con patch tissutale
- 39.56.12 ↔ Riparazione della vena giugulare con patch tissutale
- 39.56.19 ↔ Riparazione di vaso sanguigno del capo e del collo con patch tissutale, altro
- 39.56.20 ↔ Riparazione di vasi dell'arto superiore con patch tissutale, NAS
- 39.56.21 ↔ Riparazione di arterie dell'arto superiore con patch tissutale
- 39.56.22 ↔ Riparazione della vena succlavia, vena ascellare e vena brachiocefalica con patch tissutale
- 39.56.23 ↔ Riparazione di altre vene profonde dell'arto superiore con patch tissutale
- 39.56.29 ↔ Riparazione di vasi dell'arto superiore con patch tissutale, altro
- 39.56.30 ↔ Riparazione di vasi toracici con patch tissutale, NAS
- 39.56.31 ↔ Riparazione dell'aorta toracica con patch tissutale
- 39.56.32 ↔ Riparazione della vena polmonare con patch tissutale
- 39.56.33 ↔ Riparazione della vena cava superiore con patch tissutale
- 39.56.39 ↔ Riparazione di vasi toracici con patch tissutale, altro
- 39.56.40 ↔ Riparazione di arterie addominali con patch tissutale, NAS
- 39.56.41 ↔ Riparazione dell'aorta addominale con patch tissutale
- 39.56.42 ↔ Riparazione del tronco celiaco con patch tissutale
- 39.56.43 ↔ Riparazione dell'arteria gastrica con patch tissutale
- 39.56.44 ↔ Riparazione dell'arteria epatica con patch tissutale
- 39.56.45 ↔ Riparazione dell'arteria splenica con patch tissutale
- 39.56.46 ↔ Riparazione dell'arteria renale con patch tissutale
- 39.56.47 ↔ Riparazione dell'arteria mesenterica con patch tissutale
- 39.56.48 ↔ Riparazione dell'arteria iliaca con patch tissutale
- 39.56.49 ↔ Riparazione di arterie addominali con patch tissutale, altro

39.56.50 ↔	Riparazione di vene addominali con patch tissutale, NAS	39.57.61 ↔	Riparazione di arterie dell'arto inferiore con patch sintetico
39.56.51 ↔	Riparazione della vena cava inferiore con patch tissutale	39.57.62 ↔	Riparazione della vena femorale e vena poplitea con patch sintetico
39.56.52 ↔	Riparazione della vena iliaca con patch tissutale	39.57.63 ↔	Riparazione di altre vene profonde dell'arto inferiore con patch sintetico
39.56.59 ↔	Riparazione di vene addominali con patch tissutale, altro	39.57.64 ↔	Riparazione di vene superficiali della coscia con patch sintetico
39.56.60 ↔	Riparazione di vasi dell'arto inferiore con patch tissutale, NAS	39.57.69 ↔	Riparazione di vasi dell'arto inferiore con patch sintetico, altro
39.56.61 ↔	Riparazione di arterie dell'arto inferiore con patch tissutale	39.57.99 ↔	Riparazione di vaso sanguigno con patch sintetico, altro
39.56.62 ↔	Riparazione della vena femorale e vena poplitea con patch tissutale	39.59.30 ↔	Altra riparazione di vasi del capo e del collo, NAS
39.56.63 ↔	Riparazione di altre vene profonde dell'arto inferiore con patch tissutale	39.59.31 ↔	Altra riparazione di vasi intracranici
39.56.64 ↔	Riparazione di vene superficiali della coscia con patch tissutale	39.59.32 ↔	Altra riparazione del tratto extracranico dell'arteria vertebrale
39.56.69 ↔	Riparazione di vasi dell'arto inferiore con patch tissutale, altro	39.59.33 ↔	Altra riparazione di arterie extracraniche del capo e del collo, altro
39.56.99 ↔	Riparazione di vaso sanguigno con patch tissutale, altro	39.59.34 ↔	Altra riparazione della vena giugulare
39.57.00 ↔	Riparazione di vaso sanguigno con patch sintetico, NAS	39.59.39 ↔	Altra riparazione di vasi del capo e del collo, altro
39.57.11 ↔	Riparazione di vasi intracranici con patch sintetico	39.59.40 ↔	Altra riparazione di vasi dell'arto superiore, NAS
39.57.12 ↔	Riparazione di arterie extracraniche del capo e del collo con patch sintetico	39.59.41 ↔	Altra riparazione di arterie dell'arto superiore, NAS
39.57.13 ↔	Riparazione della vena giugulare con patch sintetico	39.59.42 ↔	Altra riparazione della vena succlavia, vena ascellare e vena brachiocefalica
39.57.19 ↔	Riparazione di vaso sanguigno del capo e del collo con patch sintetico, altro	39.59.48 ↔	Altra riparazione di altre vene profonde dell'arto superiore
39.57.20 ↔	Riparazione di vasi dell'arto superiore con patch sintetico, NAS	39.59.49 ↔	Altra riparazione di vasi dell'arto superiore, altro
39.57.21 ↔	Riparazione di arterie dell'arto superiore con patch sintetico	39.59.50 ↔	Altra riparazione di vasi toracici, NAS
39.57.22 ↔	Riparazione della vena succlavia, vena ascellare e vena brachiocefalica con patch sintetico	39.59.51 ↔	Altra riparazione dell'aorta toracica
39.57.23 ↔	Riparazione di altre vene profonde dell'arto superiore con patch sintetico	39.59.52 ↔	Altra riparazione dell'arteria polmonare
39.57.29 ↔	Riparazione di vasi dell'arto superiore con patch sintetico, altro	39.59.53 ↔	Altra riparazione di arterie toraciche, altro
39.57.30 ↔	Riparazione di vaso toracico con patch sintetico, NAS	39.59.54 ↔	Altra riparazione della vena polmonare
39.57.31 ↔	Riparazione dell'aorta toracica con patch sintetico	39.59.55 ↔	Altra riparazione della vena cava superiore
39.57.32 ↔	Riparazione della vena polmonare con patch sintetico	39.59.59 ↔	Altra riparazione di vasi toracici, altro
39.57.33 ↔	Riparazione della vena cava superiore con patch sintetico	39.59.60 ↔	Altra riparazione di arterie addominali, NAS
39.57.39 ↔	Riparazione di vaso toracico con patch sintetico, altro	39.59.61 ↔	Altra riparazione dell'aorta addominale
39.57.40 ↔	Riparazione di arterie addominali con patch sintetico, NAS	39.59.62 ↔	Altra riparazione del tronco celiaco
39.57.41 ↔	Riparazione dell'aorta addominale con patch sintetico	39.59.63 ↔	Altra riparazione dell'arteria gastrica
39.57.42 ↔	Riparazione del tronco celiaco con patch sintetico	39.59.64 ↔	Altra riparazione dell'arteria epatica
39.57.43 ↔	Riparazione dell'arteria gastrica con patch sintetico	39.59.65 ↔	Altra riparazione dell'arteria splenica
39.57.44 ↔	Riparazione dell'arteria epatica con patch sintetico	39.59.66 ↔	Altra riparazione dell'arteria renale
39.57.45 ↔	Riparazione dell'arteria splenica con patch sintetico	39.59.67 ↔	Altra riparazione dell'arteria mesenterica
39.57.46 ↔	Riparazione dell'arteria renale con patch sintetico	39.59.68 ↔	Altra riparazione dell'arteria iliaca
39.57.47 ↔	Riparazione dell'arteria mesenterica con patch sintetico	39.59.69 ↔	Altra riparazione di arterie addominali, altro
39.57.48 ↔	Riparazione dell'arteria iliaca con patch sintetico	39.59.70 ↔	Altra riparazione di vene addominali, NAS
39.57.49 ↔	Riparazione di arterie addominali con patch sintetico, altro	39.59.71 ↔	Altra riparazione della vena cava inferiore
39.57.50 ↔	Riparazione di vene addominali con patch sintetico, NAS	39.59.72 ↔	Altra riparazione della vena iliaca
39.57.51 ↔	Riparazione della vena cava inferiore con patch sintetico	39.59.79 ↔	Altra riparazione di vene addominali, altro
39.57.52 ↔	Riparazione della vena iliaca con patch sintetico	39.59.80 ↔	Altra riparazione di vasi dell'arto inferiore, NAS
39.57.59 ↔	Riparazione di vene addominali con patch sintetico, altro	39.59.81 ↔	Altra riparazione di arterie dell'arto inferiore
39.57.60 ↔	Riparazione di vasi dell'arto inferiore con patch sintetico, NAS	39.59.82 ↔	Altra riparazione della vena femorale
		39.59.83 ↔	Altra riparazione della vena poplitea
		39.59.88 ↔	Altra riparazione di altre vene profonde dell'arto inferiore
		39.59.89 ↔	Altra riparazione di vasi dell'arto inferiore, altro
		39.59.90 ↔	Altra riparazione di vasi, valvuloplastica venosa
		39.75.01 ↔	Intervento vascolare percutaneo transluminale, altri vasi, rimozione di corpo estraneo con catetere di recupero, a cestello, ecc.
		39.75.10 ↔	Intervento vascolare percutaneo transluminale, altri vasi, sistema di cateteri per ricanalizzazione su occlusione totale
		39.75.11 ↔	Intervento vascolare percutaneo transluminale, altri vasi, trombectomia rotazionale
		39.75.12 ↔	Intervento vascolare percutaneo transluminale, altri vasi, angioplastica con laser
		39.75.13 ↔	Intervento vascolare percutaneo transluminale, altri vasi, sistema antiemboli (vasi periferici o viscerali)
		39.75.14 ↔	Intervento vascolare percutaneo transluminale, altri vasi, aterectomia

39.75.15 ↔	Intervento vascolare percutaneo transluminale, altri vasi, trombolisi selettiva	39.8X.31 ↔	Revisione senza sostituzione di elettrodo(i) per l'attivazione del baroriflesso
39.75.16 ↔	Intervento vascolare percutaneo transluminale, altri vasi, trombolisi selettiva, assistita ecograficamente	39.8X.32 ↔	Rimozione di elettrodo(i) per l'attivazione del baroriflesso
39.75.20 ‡↔	Intervento vascolare percutaneo transluminale, altri vasi, ablazione a radiofrequenza con catetere attraverso l'arteria renale	39.8X.99 ↔	Interventi sul glomo carotideo, sul seno carotideo e su altri glomi vascolari, altro
39.76.10 ↔	Angioplastica percutanea di vaso(i) (extracranico(i)) precerebrale(i) con palloncino	39.99.10 ↔	Aortopessia
39.76.20 ↔	Angioplastica percutanea di vaso(i) (extracranico(i)) precerebrale(i) con lama	39.99.20 ↔	Interventi per anomalie vascolari congenite, NAS
39.76.30 ↔	Angioplastica percutanea di vaso(i) (extracranico(i)) precerebrale(i) con laser	39.99.22 ↔	Interventi per anomalie congenite dell'arteria o vena polmonare o per arteria lusoria
39.76.40 ↔	Aterectomia percutanea di vaso(i) (extracranico(i)) precerebrale(i)	39.99.23 ↔	Interventi per anomalie congenite della vena cava
39.76.50 ↔	Trombolisi selettiva percutanea di vaso(i) extracranico(i) della testa e del collo	39.99.24 ↔	Interventi per unifocalizzazione di vasi collaterali congeniti
39.76.61 ↔	Trombectomia percutanea rotazionale di vaso(i) (extracranico(i)) precerebrale(i)	39.99.30 ↔	Intervento di occlusione mediante catetere del dotto arterioso di Botallo, NAS
39.76.62 ↔	Trombectomia percutanea di vaso(i) extracranico(i) con stent	39.99.31 ↔	Intervento di occlusione mediante catetere del dotto arterioso di Botallo, con spirale (coil)
39.76.69 ↔	Trombectomia percutanea di vaso(i) (extracranico(i)) precerebrale(i), altro	39.99.32 ↔	Intervento di occlusione mediante catetere del dotto arterioso di Botallo, con Amplatzer duct occluder
39.76.70 ↔	Rimozione percutanea di corpo estraneo endovascolare da vaso(i) extracranico(i) della testa e del collo	39.99.38 ↔	Intervento di occlusione mediante catetere del dotto arterioso di Botallo, altro
39.76.99 ↔	Intervento endovascolare percutaneo transluminale su vaso(i) (extracranico(i)) precerebrale(i), altro	39.99.39 ↔	Interventi per altre anomalie vascolari congenite
39.77.00 ↔	Intervento percutaneo transluminale endovascolare su vaso(i) intracranico(i), NAS	39.B1.09 ↔	Impianto (percutaneo) transluminale di stents senza liberazione di sostanza medicamentosa, altro
39.77.09 ↔	Intervento endovascolare percutaneo transluminale su vaso(i) intracranico(i), altro	39.B1.11 ↔	Impianto (percutaneo) transluminale di stents senza liberazione di sostanza medicamentosa, vasi intracranici
39.77.10 ↔	Angioplastica percutanea di vaso(i) intracranico(i) con palloncino	39.B1.22 ↔	Impianto (percutaneo) transluminale di stents senza liberazione di sostanza medicamentosa, arteria carotide NAS
39.77.20 ↔	Angioplastica percutanea di vaso(i) intracranico(i) con lama	39.B1.23 ↔	Impianto (percutaneo) transluminale di stents senza liberazione di sostanza medicamentosa, arteria carotide comune
39.77.30 ↔	Angioplastica percutanea di vaso(i) intracranico(i) con laser	39.B1.25 ↔	Impianto (percutaneo) transluminale di stents senza liberazione di sostanza medicamentosa, arteria carotide interna extracranica
39.77.40 ↔	Aterectomia percutanea di vaso(i) intracranico(i)	39.B1.26 ↔	Impianto (percutaneo) transluminale di stents senza liberazione di sostanza medicamentosa, arteria carotide interna extracranica con arteria carotide comune
39.77.50 ↔	Trombolisi percutanea selettiva di vaso(i) intracranico(i)	39.B1.27 ↔	Impianto (percutaneo) transluminale di stents senza liberazione di sostanza medicamentosa, arteria carotide esterna
39.77.60 ↔	Trombectomia percutanea di vaso(i) intracranico(i), NAS	39.B1.28 ↔	Impianto (percutaneo) transluminale di stents senza liberazione di sostanza medicamentosa, arteria vertebrale extracranica
39.77.61 ↔	Trombectomia percutanea rotazionale di vaso(i) intracranico(i)	39.B1.31 ↔	Impianto (percutaneo) transluminale di stents senza liberazione di sostanza medicamentosa, vasi di spalla e braccio
39.77.62 ↔	Trombectomia percutanea di vaso(i) intracranico(i) con stent	39.B1.51 ↔	Impianto (percutaneo) transluminale di stents senza liberazione di sostanza medicamentosa, vasi dell'avambraccio
39.77.69 ↔	Trombectomia percutanea di vaso(i) intracranico(i), altro	39.B1.71 ↔	Impianto (percutaneo) transluminale di stents senza liberazione di sostanza medicamentosa, aorta
39.77.70 ↔	Rimozione percutanea di corpo estraneo endovascolare da vaso(i) intracranico(i)	39.B1.74 ↔	Impianto (percutaneo) transluminale di stents senza liberazione di sostanza medicamentosa, istmo aortico
39.77.80 ↔	Spasmolisi percutanea transluminale endoarteriosa per vasospasmi cerebrali	39.B1.81 ↔	Impianto (percutaneo) transluminale di stents senza liberazione di sostanza medicamentosa, altri vasi toracici
39.7A.22 ↔	Impianto endovascolare di stent grafts (protesi stent) nelle arterie del bacino, con rivascularizzazione di branca distale tramite la tecnica con protesi in parallelo	39.B1.A4 ↔	Impianto (percutaneo) transluminale di stents senza liberazione di sostanza medicamentosa, arteria polmonare
39.7A.31 ↔	Impianto endovascolare di stent grafts (protesi stent) nella vena cava	39.B1.C1 ↔	Impianto (percutaneo) transluminale di stents senza liberazione di sostanza medicamentosa, altre arterie addominali e pelviche
39.7A.32 ↔	Impianto endovascolare di stent grafts (protesi stent) nella vena porta	39.B1.D1 ↔	Impianto (percutaneo) transluminale di stents senza liberazione di sostanza medicamentosa, vasi viscerali
39.7A.41 ↔	Impianto endovascolare di stent grafts (protesi stent) in vasi renali	39.B1.G1 ↔	Impianto (percutaneo) transluminale di stents senza liberazione di sostanza medicamentosa, arterie della coscia
39.8X.10 ↔	Esplorazione del glomo carotideo e di altri glomi vascolari		
39.8X.11 ↔	Asportazione del glomo carotideo e di altri glomi vascolari		
39.8X.21 ↔	Revisione senza sostituzione di generatore di impulsi per l'attivazione del baroriflesso		
39.8X.22 ↔	Rimozione di generatore di impulsi per l'attivazione del baroriflesso		

39.B1.H1 ↔	Impianto (percutaneo) transluminale di stents senza liberazione di sostanza medicamentosa, vasi della gamba	39.B2.J7 ↔	Impianto (percutaneo) transluminale di stents con liberazione di sostanza medicamentosa, vena cava
39.B1.J3 ↔	Impianto (percutaneo) transluminale di stents senza liberazione di sostanza medicamentosa, vena polmonare	39.B2.JB ↔	Impianto (percutaneo) transluminale di stents con liberazione di sostanza medicamentosa, altre vene addominali e pelviche
39.B1.J7 ↔	Impianto (percutaneo) transluminale di stents senza liberazione di sostanza medicamentosa, vena cava	39.B2.JF ↔	Impianto (percutaneo) transluminale di stents con liberazione di sostanza medicamentosa, vene della coscia
39.B1.JB ↔	Impianto (percutaneo) transluminale di stents senza liberazione di sostanza medicamentosa, altre vene addominali e pelviche	39.B2.JI ↔	Impianto (percutaneo) transluminale di stents con liberazione di sostanza medicamentosa, vena porta
39.B1.JF ↔	Impianto (percutaneo) transluminale di stents senza liberazione di sostanza medicamentosa, vene della coscia	39.B3.09 ↔	Impianto (percutaneo) transluminale di stents ricoperti senza liberazione di sostanza medicamentosa, altro
39.B1.JI ↔	Impianto (percutaneo) transluminale di stents senza liberazione di sostanza medicamentosa, vena porta	39.B3.11 ↔	Impianto (percutaneo) transluminale di stents ricoperti senza liberazione di sostanza medicamentosa, vasi intracranici
39.B2.09 ↔	Impianto (percutaneo) transluminale di stents con liberazione di sostanza medicamentosa, altro	39.B3.22 ↔	Impianto (percutaneo) transluminale di stents ricoperti senza liberazione di sostanza medicamentosa, arteria carotide NAS
39.B2.11 ↔	Impianto (percutaneo) transluminale di stents con liberazione di sostanza medicamentosa, vasi intracranici	39.B3.23 ↔	Impianto (percutaneo) transluminale di stents ricoperti senza liberazione di sostanza medicamentosa, arteria carotide comune
39.B2.22 ↔	Impianto (percutaneo) transluminale di stents con liberazione di sostanza medicamentosa, arteria carotide NAS	39.B3.25 ↔	Impianto (percutaneo) transluminale di stents ricoperti senza liberazione di sostanza medicamentosa, arteria carotide interna extracranica
39.B2.23 ↔	Impianto (percutaneo) transluminale di stents con liberazione di sostanza medicamentosa, arteria carotide comune	39.B3.26 ↔	Impianto (percutaneo) transluminale di stents ricoperti senza liberazione di sostanza medicamentosa, arteria carotide interna extracranica con arteria carotide comune
39.B2.25 ↔	Impianto (percutaneo) transluminale di stents con liberazione di sostanza medicamentosa, arteria carotide interna extracranica	39.B3.27 ↔	Impianto (percutaneo) transluminale di stents ricoperti senza liberazione di sostanza medicamentosa, arteria carotide esterna
39.B2.26 ↔	Impianto (percutaneo) transluminale di stents con liberazione di sostanza medicamentosa, arteria carotide interna extracranica con arteria carotide comune	39.B3.28 ↔	Impianto (percutaneo) transluminale di stents ricoperti senza liberazione di sostanza medicamentosa, arteria vertebrale extracranica
39.B2.27 ↔	Impianto (percutaneo) transluminale di stents con liberazione di sostanza medicamentosa, arteria carotide esterna	39.B3.31 ↔	Impianto (percutaneo) transluminale di stents ricoperti senza liberazione di sostanza medicamentosa, vasi di spalla e braccio
39.B2.28 ↔	Impianto (percutaneo) transluminale di stents con liberazione di sostanza medicamentosa, arteria vertebrale extracranica	39.B3.51 ↔	Impianto (percutaneo) transluminale di stents ricoperti senza liberazione di sostanza medicamentosa, vasi dell'avambraccio
39.B2.31 ↔	Impianto (percutaneo) transluminale di stents con liberazione di sostanza medicamentosa, vasi di spalla e braccio	39.B3.81 ↔	Impianto (percutaneo) transluminale di stents ricoperti senza liberazione di sostanza medicamentosa, altri vasi toracici
39.B2.51 ↔	Impianto (percutaneo) transluminale di stents con liberazione di sostanza medicamentosa, vasi dell'avambraccio	39.B3.C1 ↔	Impianto (percutaneo) transluminale di stents ricoperti senza liberazione di sostanza medicamentosa, altre arterie addominali e pelviche
39.B2.71 ↔	Impianto (percutaneo) transluminale di stents con liberazione di sostanza medicamentosa, aorta	39.B3.D1 ↔	Impianto (percutaneo) transluminale di stents ricoperti senza liberazione di sostanza medicamentosa, vasi viscerali
39.B2.74 ↔	Impianto (percutaneo) transluminale di stents con liberazione di sostanza medicamentosa, istmo aortico	39.B3.G1 ↔	Impianto (percutaneo) transluminale di stents ricoperti senza liberazione di sostanza medicamentosa, arterie della coscia
39.B2.81 ↔	Impianto (percutaneo) transluminale di stents con liberazione di sostanza medicamentosa, altri vasi toracici	39.B3.H1 ↔	Impianto (percutaneo) transluminale di stents ricoperti senza liberazione di sostanza medicamentosa, vasi della gamba
39.B2.A4 ↔	Impianto (percutaneo) transluminale di stents con liberazione di sostanza medicamentosa, arteria polmonare	39.B3.J7 ↔	Impianto (percutaneo) transluminale di stents ricoperti senza liberazione di sostanza medicamentosa, vena cava
39.B2.C1 ↔	Impianto (percutaneo) transluminale di stents con liberazione di sostanza medicamentosa, altre arterie addominali e pelviche	39.B3.JB ↔	Impianto (percutaneo) transluminale di stents ricoperti senza liberazione di sostanza medicamentosa, altre vene addominali e pelviche
39.B2.D1 ↔	Impianto (percutaneo) transluminale di stents con liberazione di sostanza medicamentosa, vasi viscerali	39.B3.JF ↔	Impianto (percutaneo) transluminale di stents ricoperti senza liberazione di sostanza medicamentosa, vene della coscia
39.B2.G1 ↔	Impianto (percutaneo) transluminale di stents con liberazione di sostanza medicamentosa, arterie della coscia	39.B3.JI ↔	Impianto (percutaneo) transluminale di stents ricoperti senza liberazione di sostanza medicamentosa, vena porta
39.B2.H1 ↔	Impianto (percutaneo) transluminale di stents con liberazione di sostanza medicamentosa, vasi della gamba	39.B4.09 ↔	Impianto (percutaneo) transluminale di stents ricoperti con liberazione di sostanza medicamentosa, altro
39.B2.J3 ↔	Impianto (percutaneo) transluminale di stents con liberazione di sostanza medicamentosa, vena polmonare		

39.B4.11 ↔	Impianto (percutaneo) transluminale di stents ricoperti con liberazione di sostanza medicamentosa, vasi intracranici	39.B5.27 ↔	Impianto (percutaneo) transluminale di stents Cheatham Platinum non ricoperti, arteria carotide esterna
39.B4.22 ↔	Impianto (percutaneo) transluminale di stents ricoperti con liberazione di sostanza medicamentosa, arteria carotide NAS	39.B5.31 ↔	Impianto (percutaneo) transluminale di stents Cheatham Platinum non ricoperti, vasi di spalla e braccio
39.B4.23 ↔	Impianto (percutaneo) transluminale di stents ricoperti con liberazione di sostanza medicamentosa, arteria carotide comune	39.B5.51 ↔	Impianto (percutaneo) transluminale di stents Cheatham Platinum non ricoperti, vasi dell'avambraccio
39.B4.25 ↔	Impianto (percutaneo) transluminale di stents ricoperti con liberazione di sostanza medicamentosa, arteria carotide interna extracranica	39.B5.71 ↔	Impianto (percutaneo) transluminale di stents Cheatham Platinum non ricoperti, aorta
39.B4.26 ↔	Impianto (percutaneo) transluminale di stents ricoperti con liberazione di sostanza medicamentosa, arteria carotide interna extracranica con arteria carotide comune	39.B5.74 ↔	Impianto (percutaneo) transluminale di stents Cheatham Platinum non ricoperti, istmo aortico
39.B4.27 ↔	Impianto (percutaneo) transluminale di stents ricoperti con liberazione di sostanza medicamentosa, arteria carotide esterna	39.B5.81 ↔	Impianto (percutaneo) transluminale di stents Cheatham Platinum non ricoperti, altri vasi toracici
39.B4.28 ↔	Impianto (percutaneo) transluminale di stents ricoperti con liberazione di sostanza medicamentosa, arteria vertebrale extracranica	39.B5.C1 ↔	Impianto (percutaneo) transluminale di stents Cheatham Platinum non ricoperti, altre arterie addominali e pelviche
39.B4.31 ↔	Impianto (percutaneo) transluminale di stents ricoperti con liberazione di sostanza medicamentosa, vasi di spalla e braccio	39.B5.D1 ↔	Impianto (percutaneo) transluminale di stents Cheatham Platinum non ricoperti, vasi viscerali
39.B4.51 ↔	Impianto (percutaneo) transluminale di stents ricoperti con liberazione di sostanza medicamentosa, vasi dell'avambraccio	39.B5.G1 ↔	Impianto (percutaneo) transluminale di stents Cheatham Platinum non ricoperti, arterie della coscia
39.B4.81 ↔	Impianto (percutaneo) transluminale di stents ricoperti con liberazione di sostanza medicamentosa, altri vasi toracici	39.B5.H1 ↔	Impianto (percutaneo) transluminale di stents Cheatham Platinum non ricoperti, vasi della gamba
39.B4.C1 ↔	Impianto (percutaneo) transluminale di stents ricoperti con liberazione di sostanza medicamentosa, altre arterie addominali e pelviche	39.B5.J7 ↔	Impianto (percutaneo) transluminale di stents Cheatham Platinum non ricoperti, vena cava
39.B4.D1 ↔	Impianto (percutaneo) transluminale di stents ricoperti con liberazione di sostanza medicamentosa, vasi viscerali	39.B5.JB ↔	Impianto (percutaneo) transluminale di stents Cheatham Platinum non ricoperti, altre vene addominali e pelviche
39.B4.G1 ↔	Impianto (percutaneo) transluminale di stents ricoperti con liberazione di sostanza medicamentosa, arterie della coscia	39.B5.JF ↔	Impianto (percutaneo) transluminale di stents Cheatham Platinum non ricoperti, vene della coscia
39.B4.H1 ↔	Impianto (percutaneo) transluminale di stents ricoperti con liberazione di sostanza medicamentosa, vasi della gamba	39.B5.JI ↔	Impianto (percutaneo) transluminale di stents Cheatham Platinum non ricoperti, vena porta
39.B4.J7 ↔	Impianto (percutaneo) transluminale di stents ricoperti con liberazione di sostanza medicamentosa, vena cava	39.B6.09 ↔	Impianto (percutaneo) transluminale di stents Cheatham Platinum ricoperti, altro
39.B4.JB ↔	Impianto (percutaneo) transluminale di stents ricoperti con liberazione di sostanza medicamentosa, altre vene addominali e pelviche	39.B6.11 ↔	Impianto (percutaneo) transluminale di stents Cheatham Platinum ricoperti, vasi intracranici
39.B4.JF ↔	Impianto (percutaneo) transluminale di stents ricoperti con liberazione di sostanza medicamentosa, vene della coscia	39.B6.22 ↔	Impianto (percutaneo) transluminale di stents Cheatham Platinum ricoperti, arteria carotide NAS
39.B4.JI ↔	Impianto (percutaneo) transluminale di stents ricoperti con liberazione di sostanza medicamentosa, vena porta	39.B6.23 ↔	Impianto (percutaneo) transluminale di stents Cheatham Platinum ricoperti, arteria carotide comune
39.B5.09 ↔	Impianto (percutaneo) transluminale di stents Cheatham Platinum non ricoperti, altro	39.B6.25 ↔	Impianto (percutaneo) transluminale di stents Cheatham Platinum ricoperti, arteria carotide interna extracranica
39.B5.11 ↔	Impianto (percutaneo) transluminale di stents Cheatham Platinum non ricoperti, vasi intracranici	39.B6.26 ↔	Impianto (percutaneo) transluminale di stents Cheatham Platinum ricoperti, arteria carotide interna extracranica con arteria carotide comune
39.B5.22 ↔	Impianto (percutaneo) transluminale di stents Cheatham Platinum non ricoperti, arteria carotide NAS	39.B6.27 ↔	Impianto (percutaneo) transluminale di stents Cheatham Platinum ricoperti, arteria carotide esterna
39.B5.23 ↔	Impianto (percutaneo) transluminale di stents Cheatham Platinum non ricoperti, arteria carotide comune	39.B6.31 ↔	Impianto (percutaneo) transluminale di stents Cheatham Platinum ricoperti, vasi di spalla e braccio
39.B5.25 ↔	Impianto (percutaneo) transluminale di stents Cheatham Platinum non ricoperti, arteria carotide interna extracranica	39.B6.51 ↔	Impianto (percutaneo) transluminale di stents Cheatham Platinum ricoperti, vasi dell'avambraccio
39.B5.26 ↔	Impianto (percutaneo) transluminale di stents Cheatham Platinum non ricoperti, arteria carotide interna extracranica con arteria carotide comune	39.B6.71 ↔	Impianto (percutaneo) transluminale di stents Cheatham Platinum ricoperti, aorta
		39.B6.74 ↔	Impianto (percutaneo) transluminale di stents Cheatham Platinum ricoperti, istmo aortico
		39.B6.81 ↔	Impianto (percutaneo) transluminale di stents Cheatham Platinum ricoperti, altri vasi toracici
		39.B6.C1 ↔	Impianto (percutaneo) transluminale di stents Cheatham Platinum ricoperti, altre arterie addominali e pelviche
		39.B6.D1 ↔	Impianto (percutaneo) transluminale di stents Cheatham Platinum ricoperti, vasi viscerali
		39.B6.G1 ↔	Impianto (percutaneo) transluminale di stents Cheatham Platinum ricoperti, arterie della coscia
		39.B6.H1 ↔	Impianto (percutaneo) transluminale di stents Cheatham Platinum ricoperti, vasi della gamba

39.B6.J7 ↔	Impianto (percutaneo) transluminale di stents Cheatham Platinum ricoperti, vena cava	39.B8.25 ↔	Impianto (percutaneo) transluminale di stents di grande diametro ricoperti, arteria carotide interna extracranica
39.B6.JB ↔	Impianto (percutaneo) transluminale di stents Cheatham Platinum ricoperti, altre vene addominali e pelviche	39.B8.26 ↔	Impianto (percutaneo) transluminale di stents di grande diametro ricoperti, arteria carotide interna extracranica con arteria carotide comune
39.B6.JF ↔	Impianto (percutaneo) transluminale di stents Cheatham Platinum ricoperti, vene della coscia	39.B8.27 ↔	Impianto (percutaneo) transluminale di stents di grande diametro ricoperti, arteria carotide esterna
39.B6.JI ↔	Impianto (percutaneo) transluminale di stents Cheatham Platinum ricoperti, vena porta	39.B8.28 ↔	Impianto (percutaneo) transluminale di stents di grande diametro ricoperti, arteria vertebrale extracranica
39.B7.09 ↔	Impianto (percutaneo) transluminale di stents di grande diametro non ricoperti, altro	39.B8.31 ↔	Impianto (percutaneo) transluminale di stents di grande diametro ricoperti, vasi di spalla e braccio
39.B7.11 ↔	Impianto (percutaneo) transluminale di stents di grande diametro non ricoperti, vasi intracranici	39.B8.51 ↔	Impianto (percutaneo) transluminale di stents di grande diametro ricoperti, vasi dell'avambraccio
39.B7.22 ↔	Impianto (percutaneo) transluminale di stents di grande diametro non ricoperti, arteria carotide NAS	39.B8.71 ↔	Impianto (percutaneo) transluminale di stents di grande diametro ricoperti, aorta
39.B7.23 ↔	Impianto (percutaneo) transluminale di stents di grande diametro non ricoperti, arteria carotide comune	39.B8.74 ↔	Impianto (percutaneo) transluminale di stents di grande diametro ricoperti, istmo aortico
39.B7.25 ↔	Impianto (percutaneo) transluminale di stents di grande diametro non ricoperti, arteria carotide interna extracranica	39.B8.81 ↔	Impianto (percutaneo) transluminale di stents di grande diametro ricoperti, altri vasi toracici
39.B7.26 ↔	Impianto (percutaneo) transluminale di stents di grande diametro non ricoperti, arteria carotide interna extracranica con arteria carotide comune	39.B8.A4 ↔	Impianto (percutaneo) transluminale di stents di grande diametro ricoperti, arteria polmonare
39.B7.27 ↔	Impianto (percutaneo) transluminale di stents di grande diametro non ricoperti, arteria carotide esterna	39.B8.C1 ↔	Impianto (percutaneo) transluminale di stents di grande diametro ricoperti, altre arterie addominali e pelviche
39.B7.28 ↔	Impianto (percutaneo) transluminale di stents di grande diametro non ricoperti, arteria vertebrale extracranica	39.B8.D1 ↔	Impianto (percutaneo) transluminale di stents di grande diametro ricoperti, vasi viscerali
39.B7.31 ↔	Impianto (percutaneo) transluminale di stents di grande diametro non ricoperti, vasi di spalla e braccio	39.B8.G1 ↔	Impianto (percutaneo) transluminale di stents di grande diametro ricoperti, arterie della coscia
39.B7.51 ↔	Impianto (percutaneo) transluminale di stents di grande diametro non ricoperti, vasi dell'avambraccio	39.B8.H1 ↔	Impianto (percutaneo) transluminale di stents di grande diametro ricoperti, vasi della gamba
39.B7.71 ↔	Impianto (percutaneo) transluminale di stents di grande diametro non ricoperti, aorta	39.B8.J3 ↔	Impianto (percutaneo) transluminale di stents di grande diametro ricoperti, vena polmonare
39.B7.74 ↔	Impianto (percutaneo) transluminale di stents di grande diametro non ricoperti, istmo aortico	39.B8.J7 ↔	Impianto (percutaneo) transluminale di stents di grande diametro ricoperti, vena cava
39.B7.81 ↔	Impianto (percutaneo) transluminale di stents di grande diametro non ricoperti, altri vasi toracici	39.B8.JB ↔	Impianto (percutaneo) transluminale di stents di grande diametro ricoperti, altre vene addominali e pelviche
39.B7.A4 ↔	Impianto (percutaneo) transluminale di stents di grande diametro non ricoperti, arteria polmonare	39.B8.JF ↔	Impianto (percutaneo) transluminale di stents di grande diametro ricoperti, vene della coscia
39.B7.C1 ↔	Impianto (percutaneo) transluminale di stents di grande diametro non ricoperti, altre arterie addominali e pelviche	39.B8.JI ↔	Impianto (percutaneo) transluminale di stents di grande diametro ricoperti, vena porta
39.B7.D1 ↔	Impianto (percutaneo) transluminale di stents di grande diametro non ricoperti, vasi viscerali	39.BA.09 ↔	Impianto (percutaneo) transluminale di growth stents non ricoperti, altro
39.B7.G1 ↔	Impianto (percutaneo) transluminale di stents di grande diametro non ricoperti, arterie della coscia	39.BA.A4 ↔	Impianto (percutaneo) transluminale di growth stents non ricoperti, arteria polmonare
39.B7.H1 ↔	Impianto (percutaneo) transluminale di stents di grande diametro non ricoperti, vasi della gamba	39.BA.J3 ↔	Impianto (percutaneo) transluminale di growth stents non ricoperti, vena polmonare
39.B7.J3 ↔	Impianto (percutaneo) transluminale di stents di grande diametro non ricoperti, vena polmonare	39.BB.09 ↔	Impianto (percutaneo) transluminale di growth stents ricoperti, altro
39.B7.J7 ↔	Impianto (percutaneo) transluminale di stents di grande diametro non ricoperti, vena cava	39.BB.A4 ↔	Impianto (percutaneo) transluminale di growth stents ricoperti, arteria polmonare
39.B7.JB ↔	Impianto (percutaneo) transluminale di stents di grande diametro non ricoperti, altre vene addominali e pelviche	39.BB.J3 ↔	Impianto (percutaneo) transluminale di growth stents ricoperti, vena polmonare
39.B7.JF ↔	Impianto (percutaneo) transluminale di stents di grande diametro non ricoperti, vene della coscia	39.BE ↔	Impianto (percutaneo) transluminale di stent per biforcazioni autoespandente, intracranico
39.B7.JI ↔	Impianto (percutaneo) transluminale di stents di grande diametro non ricoperti, vena porta	39.BF.09 ↔	Impianto (percutaneo) transluminale di microstents autoespandenti, altro
39.B8.09 ↔	Impianto (percutaneo) transluminale di stents di grande diametro ricoperti, altro	39.BF.11 ↔	Impianto (percutaneo) transluminale di microstents autoespandenti, vasi intracranici
39.B8.11 ↔	Impianto (percutaneo) transluminale di stents di grande diametro ricoperti, vasi intracranici	39.BF.51 ↔	Impianto (percutaneo) transluminale di microstents autoespandenti, vasi dell'avambraccio
39.B8.22 ↔	Impianto (percutaneo) transluminale di stents di grande diametro ricoperti, arteria carotide NAS	39.BF.H1 ↔	Impianto (percutaneo) transluminale di microstents autoespandenti, vasi della gamba
39.B8.23 ↔	Impianto (percutaneo) transluminale di stents di grande diametro ricoperti, arteria carotide comune	39.BG.09 ↔	Impianto (percutaneo) transluminale di stents in nitinol a filo singolo, altro
		39.BG.31 ↔	Impianto (percutaneo) transluminale di stents in nitinol a filo singolo, vasi di spalla e braccio
		39.BG.81 ↔	Impianto (percutaneo) transluminale di stents in nitinol a filo singolo, altri vasi toracici

- 39.BG.C1 ↔ Impianto (percutaneo) transluminale di stents in nitinol a filo singolo, altre arterie addominali e pelviche
- 39.BG.G1 ↔ Impianto (percutaneo) transluminale di stents in nitinol a filo singolo, arterie della coscia
- 39.BG.H1 ↔ Impianto (percutaneo) transluminale di stents in nitinol a filo singolo, vasi della gamba
- 39.BH.09 ↔ Impianto (percutaneo) transluminale di stents per flusso laminare in caso di aneurismi, altro
- 39.BH.22 ↔ Impianto (percutaneo) transluminale di stents per flusso laminare in caso di aneurismi, arteria carotide NAS
- 39.BH.23 ↔ Impianto (percutaneo) transluminale di stents per flusso laminare in caso di aneurismi, arteria carotide comune
- 39.BH.25 ↔ Impianto (percutaneo) transluminale di stents per flusso laminare in caso di aneurismi, arteria carotide interna extracranica
- 39.BH.26 ↔ Impianto (percutaneo) transluminale di stents per flusso laminare in caso di aneurismi, arteria carotide interna extracranica con arteria carotide comune
- 39.BH.27 ↔ Impianto (percutaneo) transluminale di stents per flusso laminare in caso di aneurismi, arteria carotide esterna
- 39.BH.28 ↔ Impianto (percutaneo) transluminale di stents per flusso laminare in caso di aneurismi, arteria vertebrale extracranica
- 39.BH.31 ↔ Impianto (percutaneo) transluminale di stents per flusso laminare in caso di aneurismi, vasi di spalla e braccio
- 39.BH.51 ↔ Impianto (percutaneo) transluminale di stents per flusso laminare in caso di aneurismi, vasi dell'avambraccio
- 39.BH.71 ↔ Impianto (percutaneo) transluminale di stents per flusso laminare in caso di aneurismi, aorta
- 39.BH.74 ↔ Impianto (percutaneo) transluminale di stents per flusso laminare in caso di aneurismi, istmo aortico
- 39.BH.81 ↔ Impianto (percutaneo) transluminale di stents per flusso laminare in caso di aneurismi, altri vasi toracici
- 39.BH.C1 ↔ Impianto (percutaneo) transluminale di stents per flusso laminare in caso di aneurismi, altre arterie addominali e pelviche
- 39.BH.D1 ↔ Impianto (percutaneo) transluminale di stents per flusso laminare in caso di aneurismi, vasi viscerali
- 39.BH.G1 ↔ Impianto (percutaneo) transluminale di stents per flusso laminare in caso di aneurismi, arterie della coscia
- 39.BH.H1 ↔ Impianto (percutaneo) transluminale di stents per flusso laminare in caso di aneurismi, vasi della gamba
- 39.BH.J7 ↔ Impianto (percutaneo) transluminale di stents per flusso laminare in caso di aneurismi, vena cava
- 39.BH.JB ↔ Impianto (percutaneo) transluminale di stents per flusso laminare in caso di aneurismi, altre vene addominali e pelviche
- 39.BH.JF ↔ Impianto (percutaneo) transluminale di stents per flusso laminare in caso di aneurismi, vene della coscia
- 39.BH.JI ↔ Impianto (percutaneo) transluminale di stents per flusso laminare in caso di aneurismi, vena porta

Procedura F59-3

- 39.75.15 ↔ Intervento vascolare percutaneo transluminale, altri vasi, trombolisi selettiva
- 39.75.16 ↔ Intervento vascolare percutaneo transluminale, altri vasi, trombolisi selettiva, assistita ecograficamente

Procedura F59-4

- 39.50.11 ↔ Angioplastica o aterectomia di altro(i) vaso(i) non coronarico(i), con palloncino semplice
- 39.50.12 ↔ Angioplastica o aterectomia di altro(i) vaso(i) non coronarico(i), con palloncino cutting
- 39.50.13 ↔ Angioplastica o aterectomia di altro(i) vaso(i) non coronarico(i), con palloncino per crioplastica
- 39.50.14 ↔ Angioplastica o aterectomia di altro(i) vaso(i) non coronarico(i), con palloncino a rilascio di sostanza medicamentosa
- 39.50.19 ↔ Angioplastica o aterectomia di altro(i) vaso(i) non coronarico(i), con altro palloncino
- 39.50.20 ↔ Angioplastica con lama o laser di altro(i) vaso(i) non coronarico(i)
- 39.50.21 ↔ Angioplastica con trombectomia di altro(i) vaso(i) non coronarico(i)
- 39.50.99 ↔ Angioplastica o aterectomia di altro(i) vaso(i) non coronarico(i), altro

Procedura F59-5

- 39.B1.09 ↔ Impianto (percutaneo) transluminale di stents senza liberazione di sostanza medicamentosa, altro
- 39.B1.11 ↔ Impianto (percutaneo) transluminale di stents senza liberazione di sostanza medicamentosa, vasi intracranici
- 39.B1.22 ↔ Impianto (percutaneo) transluminale di stents senza liberazione di sostanza medicamentosa, arteria carotide NAS
- 39.B1.23 ↔ Impianto (percutaneo) transluminale di stents senza liberazione di sostanza medicamentosa, arteria carotide comune
- 39.B1.25 ↔ Impianto (percutaneo) transluminale di stents senza liberazione di sostanza medicamentosa, arteria carotide interna extracranica
- 39.B1.26 ↔ Impianto (percutaneo) transluminale di stents senza liberazione di sostanza medicamentosa, arteria carotide interna extracranica con arteria carotide comune
- 39.B1.27 ↔ Impianto (percutaneo) transluminale di stents senza liberazione di sostanza medicamentosa, arteria carotide esterna
- 39.B1.28 ↔ Impianto (percutaneo) transluminale di stents senza liberazione di sostanza medicamentosa, arteria vertebrale extracranica
- 39.B1.31 ↔ Impianto (percutaneo) transluminale di stents senza liberazione di sostanza medicamentosa, vasi di spalla e braccio
- 39.B1.51 ↔ Impianto (percutaneo) transluminale di stents senza liberazione di sostanza medicamentosa, vasi dell'avambraccio
- 39.B1.71 ↔ Impianto (percutaneo) transluminale di stents senza liberazione di sostanza medicamentosa, aorta
- 39.B1.74 ↔ Impianto (percutaneo) transluminale di stents senza liberazione di sostanza medicamentosa, istmo aortico
- 39.B1.81 ↔ Impianto (percutaneo) transluminale di stents senza liberazione di sostanza medicamentosa, altri vasi toracici

39.B1.A4 ↔	Impianto (percutaneo) transluminale di stents senza liberazione di sostanza medicamentosa, arteria polmonare	39.B2.D1 ↔	Impianto (percutaneo) transluminale di stents con liberazione di sostanza medicamentosa, vasi viscerali
39.B1.C1 ↔	Impianto (percutaneo) transluminale di stents senza liberazione di sostanza medicamentosa, altre arterie addominali e pelviche	39.B2.G1 ↔	Impianto (percutaneo) transluminale di stents con liberazione di sostanza medicamentosa, arterie della coscia
39.B1.D1 ↔	Impianto (percutaneo) transluminale di stents senza liberazione di sostanza medicamentosa, vasi viscerali	39.B2.H1 ↔	Impianto (percutaneo) transluminale di stents con liberazione di sostanza medicamentosa, vasi della gamba
39.B1.G1 ↔	Impianto (percutaneo) transluminale di stents senza liberazione di sostanza medicamentosa, arterie della coscia	39.B2.J3 ↔	Impianto (percutaneo) transluminale di stents con liberazione di sostanza medicamentosa, vena polmonare
39.B1.H1 ↔	Impianto (percutaneo) transluminale di stents senza liberazione di sostanza medicamentosa, vasi della gamba	39.B2.J7 ↔	Impianto (percutaneo) transluminale di stents con liberazione di sostanza medicamentosa, vena cava
39.B1.J3 ↔	Impianto (percutaneo) transluminale di stents senza liberazione di sostanza medicamentosa, vena polmonare	39.B2.JB ↔	Impianto (percutaneo) transluminale di stents con liberazione di sostanza medicamentosa, altre vene addominali e pelviche
39.B1.J7 ↔	Impianto (percutaneo) transluminale di stents senza liberazione di sostanza medicamentosa, vena cava	39.B2.JF ↔	Impianto (percutaneo) transluminale di stents con liberazione di sostanza medicamentosa, vene della coscia
39.B1.JB ↔	Impianto (percutaneo) transluminale di stents senza liberazione di sostanza medicamentosa, altre vene addominali e pelviche	39.B2.JI ↔	Impianto (percutaneo) transluminale di stents con liberazione di sostanza medicamentosa, vena porta
39.B1.JF ↔	Impianto (percutaneo) transluminale di stents senza liberazione di sostanza medicamentosa, vene della coscia	39.B3.09 ↔	Impianto (percutaneo) transluminale di stents ricoperti senza liberazione di sostanza medicamentosa, altro
39.B1.JI ↔	Impianto (percutaneo) transluminale di stents senza liberazione di sostanza medicamentosa, vena porta	39.B3.11 ↔	Impianto (percutaneo) transluminale di stents ricoperti senza liberazione di sostanza medicamentosa, vasi intracranici
39.B2.09 ↔	Impianto (percutaneo) transluminale di stents con liberazione di sostanza medicamentosa, altro	39.B3.22 ↔	Impianto (percutaneo) transluminale di stents ricoperti senza liberazione di sostanza medicamentosa, arteria carotide NAS
39.B2.11 ↔	Impianto (percutaneo) transluminale di stents con liberazione di sostanza medicamentosa, vasi intracranici	39.B3.23 ↔	Impianto (percutaneo) transluminale di stents ricoperti senza liberazione di sostanza medicamentosa, arteria carotide comune
39.B2.22 ↔	Impianto (percutaneo) transluminale di stents con liberazione di sostanza medicamentosa, arteria carotide NAS	39.B3.25 ↔	Impianto (percutaneo) transluminale di stents ricoperti senza liberazione di sostanza medicamentosa, arteria carotide interna extracranica
39.B2.23 ↔	Impianto (percutaneo) transluminale di stents con liberazione di sostanza medicamentosa, arteria carotide comune	39.B3.26 ↔	Impianto (percutaneo) transluminale di stents ricoperti senza liberazione di sostanza medicamentosa, arteria carotide interna extracranica con arteria carotide comune
39.B2.25 ↔	Impianto (percutaneo) transluminale di stents con liberazione di sostanza medicamentosa, arteria carotide interna extracranica	39.B3.27 ↔	Impianto (percutaneo) transluminale di stents ricoperti senza liberazione di sostanza medicamentosa, arteria carotide esterna
39.B2.26 ↔	Impianto (percutaneo) transluminale di stents con liberazione di sostanza medicamentosa, arteria carotide interna extracranica con arteria carotide comune	39.B3.28 ↔	Impianto (percutaneo) transluminale di stents ricoperti senza liberazione di sostanza medicamentosa, arteria vertebrale extracranica
39.B2.27 ↔	Impianto (percutaneo) transluminale di stents con liberazione di sostanza medicamentosa, arteria carotide esterna	39.B3.31 ↔	Impianto (percutaneo) transluminale di stents ricoperti senza liberazione di sostanza medicamentosa, vasi di spalla e braccio
39.B2.28 ↔	Impianto (percutaneo) transluminale di stents con liberazione di sostanza medicamentosa, arteria vertebrale extracranica	39.B3.51 ↔	Impianto (percutaneo) transluminale di stents ricoperti senza liberazione di sostanza medicamentosa, vasi dell'avambraccio
39.B2.31 ↔	Impianto (percutaneo) transluminale di stents con liberazione di sostanza medicamentosa, vasi di spalla e braccio	39.B3.81 ↔	Impianto (percutaneo) transluminale di stents ricoperti senza liberazione di sostanza medicamentosa, altri vasi toracici
39.B2.51 ↔	Impianto (percutaneo) transluminale di stents con liberazione di sostanza medicamentosa, vasi dell'avambraccio	39.B3.C1 ↔	Impianto (percutaneo) transluminale di stents ricoperti senza liberazione di sostanza medicamentosa, altre arterie addominali e pelviche
39.B2.71 ↔	Impianto (percutaneo) transluminale di stents con liberazione di sostanza medicamentosa, aorta	39.B3.D1 ↔	Impianto (percutaneo) transluminale di stents ricoperti senza liberazione di sostanza medicamentosa, vasi viscerali
39.B2.74 ↔	Impianto (percutaneo) transluminale di stents con liberazione di sostanza medicamentosa, istmo aortico	39.B3.G1 ↔	Impianto (percutaneo) transluminale di stents ricoperti senza liberazione di sostanza medicamentosa, arterie della coscia
39.B2.81 ↔	Impianto (percutaneo) transluminale di stents con liberazione di sostanza medicamentosa, altri vasi toracici	39.B3.H1 ↔	Impianto (percutaneo) transluminale di stents ricoperti senza liberazione di sostanza medicamentosa, vasi della gamba
39.B2.A4 ↔	Impianto (percutaneo) transluminale di stents con liberazione di sostanza medicamentosa, arteria polmonare	39.B3.J7 ↔	Impianto (percutaneo) transluminale di stents ricoperti senza liberazione di sostanza medicamentosa, vena cava
39.B2.C1 ↔	Impianto (percutaneo) transluminale di stents con liberazione di sostanza medicamentosa, altre arterie addominali e pelviche		

39.B3.JB ↔	Impianto (percutaneo) transluminale di stents ricoperti senza liberazione di sostanza medicamentosa, altre vene addominali e pelviche	39.B5.22 ↔	Impianto (percutaneo) transluminale di stents Cheatham Platinum non ricoperti, arteria carotide NAS
39.B3.JF ↔	Impianto (percutaneo) transluminale di stents ricoperti senza liberazione di sostanza medicamentosa, vene della coscia	39.B5.23 ↔	Impianto (percutaneo) transluminale di stents Cheatham Platinum non ricoperti, arteria carotide comune
39.B3.JI ↔	Impianto (percutaneo) transluminale di stents ricoperti senza liberazione di sostanza medicamentosa, vena porta	39.B5.25 ↔	Impianto (percutaneo) transluminale di stents Cheatham Platinum non ricoperti, arteria carotide interna extracranica
39.B4.09 ↔	Impianto (percutaneo) transluminale di stents ricoperti con liberazione di sostanza medicamentosa, altro	39.B5.26 ↔	Impianto (percutaneo) transluminale di stents Cheatham Platinum non ricoperti, arteria carotide interna extracranica con arteria carotide comune
39.B4.11 ↔	Impianto (percutaneo) transluminale di stents ricoperti con liberazione di sostanza medicamentosa, vasi intracranici	39.B5.27 ↔	Impianto (percutaneo) transluminale di stents Cheatham Platinum non ricoperti, arteria carotide esterna
39.B4.22 ↔	Impianto (percutaneo) transluminale di stents ricoperti con liberazione di sostanza medicamentosa, arteria carotide NAS	39.B5.31 ↔	Impianto (percutaneo) transluminale di stents Cheatham Platinum non ricoperti, vasi di spalla e braccio
39.B4.23 ↔	Impianto (percutaneo) transluminale di stents ricoperti con liberazione di sostanza medicamentosa, arteria carotide comune	39.B5.51 ↔	Impianto (percutaneo) transluminale di stents Cheatham Platinum non ricoperti, vasi dell'avambraccio
39.B4.25 ↔	Impianto (percutaneo) transluminale di stents ricoperti con liberazione di sostanza medicamentosa, arteria carotide interna extracranica	39.B5.71 ↔	Impianto (percutaneo) transluminale di stents Cheatham Platinum non ricoperti, aorta
39.B4.26 ↔	Impianto (percutaneo) transluminale di stents ricoperti con liberazione di sostanza medicamentosa, arteria carotide interna extracranica con arteria carotide comune	39.B5.74 ↔	Impianto (percutaneo) transluminale di stents Cheatham Platinum non ricoperti, istmo aortico
39.B4.27 ↔	Impianto (percutaneo) transluminale di stents ricoperti con liberazione di sostanza medicamentosa, arteria carotide esterna	39.B5.81 ↔	Impianto (percutaneo) transluminale di stents Cheatham Platinum non ricoperti, altri vasi toracici
39.B4.28 ↔	Impianto (percutaneo) transluminale di stents ricoperti con liberazione di sostanza medicamentosa, arteria vertebrale extracranica	39.B5.C1 ↔	Impianto (percutaneo) transluminale di stents Cheatham Platinum non ricoperti, altre arterie addominali e pelviche
39.B4.31 ↔	Impianto (percutaneo) transluminale di stents ricoperti con liberazione di sostanza medicamentosa, vasi di spalla e braccio	39.B5.D1 ↔	Impianto (percutaneo) transluminale di stents Cheatham Platinum non ricoperti, vasi viscerali
39.B4.51 ↔	Impianto (percutaneo) transluminale di stents ricoperti con liberazione di sostanza medicamentosa, vasi dell'avambraccio	39.B5.G1 ↔	Impianto (percutaneo) transluminale di stents Cheatham Platinum non ricoperti, arterie della coscia
39.B4.81 ↔	Impianto (percutaneo) transluminale di stents ricoperti con liberazione di sostanza medicamentosa, altri vasi toracici	39.B5.H1 ↔	Impianto (percutaneo) transluminale di stents Cheatham Platinum non ricoperti, vasi della gamba
39.B4.C1 ↔	Impianto (percutaneo) transluminale di stents ricoperti con liberazione di sostanza medicamentosa, altre arterie addominali e pelviche	39.B5.J7 ↔	Impianto (percutaneo) transluminale di stents Cheatham Platinum non ricoperti, vena cava
39.B4.D1 ↔	Impianto (percutaneo) transluminale di stents ricoperti con liberazione di sostanza medicamentosa, vasi viscerali	39.B5.JB ↔	Impianto (percutaneo) transluminale di stents Cheatham Platinum non ricoperti, altre vene addominali e pelviche
39.B4.G1 ↔	Impianto (percutaneo) transluminale di stents ricoperti con liberazione di sostanza medicamentosa, arterie della coscia	39.B5.JF ↔	Impianto (percutaneo) transluminale di stents Cheatham Platinum non ricoperti, vene della coscia
39.B4.H1 ↔	Impianto (percutaneo) transluminale di stents ricoperti con liberazione di sostanza medicamentosa, vasi della gamba	39.B5.JI ↔	Impianto (percutaneo) transluminale di stents Cheatham Platinum non ricoperti, vena porta
39.B4.J7 ↔	Impianto (percutaneo) transluminale di stents ricoperti con liberazione di sostanza medicamentosa, vena cava	39.B6.09 ↔	Impianto (percutaneo) transluminale di stents Cheatham Platinum ricoperti, altro
39.B4.JB ↔	Impianto (percutaneo) transluminale di stents ricoperti con liberazione di sostanza medicamentosa, altre vene addominali e pelviche	39.B6.11 ↔	Impianto (percutaneo) transluminale di stents Cheatham Platinum ricoperti, vasi intracranici
39.B4.JF ↔	Impianto (percutaneo) transluminale di stents ricoperti con liberazione di sostanza medicamentosa, vene della coscia	39.B6.22 ↔	Impianto (percutaneo) transluminale di stents Cheatham Platinum ricoperti, arteria carotide NAS
39.B4.JI ↔	Impianto (percutaneo) transluminale di stents ricoperti con liberazione di sostanza medicamentosa, vena porta	39.B6.23 ↔	Impianto (percutaneo) transluminale di stents Cheatham Platinum ricoperti, arteria carotide comune
39.B5.09 ↔	Impianto (percutaneo) transluminale di stents Cheatham Platinum non ricoperti, altro	39.B6.25 ↔	Impianto (percutaneo) transluminale di stents Cheatham Platinum ricoperti, arteria carotide interna extracranica
39.B5.11 ↔	Impianto (percutaneo) transluminale di stents Cheatham Platinum non ricoperti, vasi intracranici	39.B6.26 ↔	Impianto (percutaneo) transluminale di stents Cheatham Platinum ricoperti, arteria carotide interna extracranica con arteria carotide comune
		39.B6.27 ↔	Impianto (percutaneo) transluminale di stents Cheatham Platinum ricoperti, arteria carotide esterna
		39.B6.31 ↔	Impianto (percutaneo) transluminale di stents Cheatham Platinum ricoperti, vasi di spalla e braccio
		39.B6.51 ↔	Impianto (percutaneo) transluminale di stents Cheatham Platinum ricoperti, vasi dell'avambraccio
		39.B6.71 ↔	Impianto (percutaneo) transluminale di stents Cheatham Platinum ricoperti, aorta
		39.B6.74 ↔	Impianto (percutaneo) transluminale di stents Cheatham Platinum ricoperti, istmo aortico

39.B6.81 ↔	Impianto (percutaneo) transluminale di stents Cheatham Platinum ricoperti, altri vasi toracici	39.B7.JF ↔	Impianto (percutaneo) transluminale di stents di grande diametro non ricoperti, vene della coscia
39.B6.C1 ↔	Impianto (percutaneo) transluminale di stents Cheatham Platinum ricoperti, altre arterie addominali e pelviche	39.B7.JI ↔	Impianto (percutaneo) transluminale di stents di grande diametro non ricoperti, vena porta
39.B6.D1 ↔	Impianto (percutaneo) transluminale di stents Cheatham Platinum ricoperti, vasi viscerali	39.B8.09 ↔	Impianto (percutaneo) transluminale di stents di grande diametro ricoperti, altro
39.B6.G1 ↔	Impianto (percutaneo) transluminale di stents Cheatham Platinum ricoperti, arterie della coscia	39.B8.11 ↔	Impianto (percutaneo) transluminale di stents di grande diametro ricoperti, vasi intracranici
39.B6.H1 ↔	Impianto (percutaneo) transluminale di stents Cheatham Platinum ricoperti, vasi della gamba	39.B8.22 ↔	Impianto (percutaneo) transluminale di stents di grande diametro ricoperti, arteria carotide NAS
39.B6.J7 ↔	Impianto (percutaneo) transluminale di stents Cheatham Platinum ricoperti, vena cava	39.B8.23 ↔	Impianto (percutaneo) transluminale di stents di grande diametro ricoperti, arteria carotide comune
39.B6.JB ↔	Impianto (percutaneo) transluminale di stents Cheatham Platinum ricoperti, altre vene addominali e pelviche	39.B8.25 ↔	Impianto (percutaneo) transluminale di stents di grande diametro ricoperti, arteria carotide interna extracranica
39.B6.JF ↔	Impianto (percutaneo) transluminale di stents Cheatham Platinum ricoperti, vene della coscia	39.B8.26 ↔	Impianto (percutaneo) transluminale di stents di grande diametro ricoperti, arteria carotide interna extracranica con arteria carotide comune
39.B6.JI ↔	Impianto (percutaneo) transluminale di stents Cheatham Platinum ricoperti, vena porta	39.B8.27 ↔	Impianto (percutaneo) transluminale di stents di grande diametro ricoperti, arteria carotide esterna
39.B7.09 ↔	Impianto (percutaneo) transluminale di stents di grande diametro non ricoperti, altro	39.B8.28 ↔	Impianto (percutaneo) transluminale di stents di grande diametro ricoperti, arteria vertebrale extracranica
39.B7.11 ↔	Impianto (percutaneo) transluminale di stents di grande diametro non ricoperti, vasi intracranici	39.B8.31 ↔	Impianto (percutaneo) transluminale di stents di grande diametro ricoperti, vasi di spalla e braccio
39.B7.22 ↔	Impianto (percutaneo) transluminale di stents di grande diametro non ricoperti, arteria carotide NAS	39.B8.51 ↔	Impianto (percutaneo) transluminale di stents di grande diametro ricoperti, vasi dell'avambraccio
39.B7.23 ↔	Impianto (percutaneo) transluminale di stents di grande diametro non ricoperti, arteria carotide comune	39.B8.71 ↔	Impianto (percutaneo) transluminale di stents di grande diametro ricoperti, aorta
39.B7.25 ↔	Impianto (percutaneo) transluminale di stents di grande diametro non ricoperti, arteria carotide interna extracranica	39.B8.74 ↔	Impianto (percutaneo) transluminale di stents di grande diametro ricoperti, istmo aortico
39.B7.26 ↔	Impianto (percutaneo) transluminale di stents di grande diametro non ricoperti, arteria carotide interna extracranica con arteria carotide comune	39.B8.81 ↔	Impianto (percutaneo) transluminale di stents di grande diametro ricoperti, altri vasi toracici
39.B7.27 ↔	Impianto (percutaneo) transluminale di stents di grande diametro non ricoperti, arteria carotide esterna	39.B8.A4 ↔	Impianto (percutaneo) transluminale di stents di grande diametro ricoperti, arteria polmonare
39.B7.28 ↔	Impianto (percutaneo) transluminale di stents di grande diametro non ricoperti, arteria vertebrale extracranica	39.B8.C1 ↔	Impianto (percutaneo) transluminale di stents di grande diametro ricoperti, altre arterie addominali e pelviche
39.B7.31 ↔	Impianto (percutaneo) transluminale di stents di grande diametro non ricoperti, vasi di spalla e braccio	39.B8.D1 ↔	Impianto (percutaneo) transluminale di stents di grande diametro ricoperti, vasi viscerali
39.B7.51 ↔	Impianto (percutaneo) transluminale di stents di grande diametro non ricoperti, vasi dell'avambraccio	39.B8.G1 ↔	Impianto (percutaneo) transluminale di stents di grande diametro ricoperti, arterie della coscia
39.B7.71 ↔	Impianto (percutaneo) transluminale di stents di grande diametro non ricoperti, aorta	39.B8.H1 ↔	Impianto (percutaneo) transluminale di stents di grande diametro ricoperti, vasi della gamba
39.B7.74 ↔	Impianto (percutaneo) transluminale di stents di grande diametro non ricoperti, istmo aortico	39.B8.J3 ↔	Impianto (percutaneo) transluminale di stents di grande diametro ricoperti, vena polmonare
39.B7.81 ↔	Impianto (percutaneo) transluminale di stents di grande diametro non ricoperti, altri vasi toracici	39.B8.J7 ↔	Impianto (percutaneo) transluminale di stents di grande diametro ricoperti, vena cava
39.B7.A4 ↔	Impianto (percutaneo) transluminale di stents di grande diametro non ricoperti, arteria polmonare	39.B8.JB ↔	Impianto (percutaneo) transluminale di stents di grande diametro ricoperti, altre vene addominali e pelviche
39.B7.C1 ↔	Impianto (percutaneo) transluminale di stents di grande diametro non ricoperti, altre arterie addominali e pelviche	39.B8.JF ↔	Impianto (percutaneo) transluminale di stents di grande diametro ricoperti, vene della coscia
39.B7.D1 ↔	Impianto (percutaneo) transluminale di stents di grande diametro non ricoperti, vasi viscerali	39.B8.JI ↔	Impianto (percutaneo) transluminale di stents di grande diametro ricoperti, vena porta
39.B7.G1 ↔	Impianto (percutaneo) transluminale di stents di grande diametro non ricoperti, arterie della coscia	39.BA.09 ↔	Impianto (percutaneo) transluminale di growth stents non ricoperti, altro
39.B7.H1 ↔	Impianto (percutaneo) transluminale di stents di grande diametro non ricoperti, vasi della gamba	39.BA.A4 ↔	Impianto (percutaneo) transluminale di growth stents non ricoperti, arteria polmonare
39.B7.J3 ↔	Impianto (percutaneo) transluminale di stents di grande diametro non ricoperti, vena polmonare	39.BA.J3 ↔	Impianto (percutaneo) transluminale di growth stents non ricoperti, vena polmonare
39.B7.J7 ↔	Impianto (percutaneo) transluminale di stents di grande diametro non ricoperti, vena cava	39.BB.09 ↔	Impianto (percutaneo) transluminale di growth stents ricoperti, altro
39.B7.JB ↔	Impianto (percutaneo) transluminale di stents di grande diametro non ricoperti, altre vene addominali e pelviche	39.BB.A4 ↔	Impianto (percutaneo) transluminale di growth stents ricoperti, arteria polmonare
		39.BB.J3 ↔	Impianto (percutaneo) transluminale di growth stents ricoperti, vena polmonare
		39.BE ↔	Impianto (percutaneo) transluminale di stent per biforcazioni autoespandente, intracranico
		39.BF.09 ↔	Impianto (percutaneo) transluminale di microstents autoespandenti, altro

- 39.BF.11 ↔ Impianto (percutaneo) transluminale di microstents autoespandenti, vasi intracranici
- 39.BF.51 ↔ Impianto (percutaneo) transluminale di microstents autoespandenti, vasi dell'avambraccio
- 39.BF.H1 ↔ Impianto (percutaneo) transluminale di microstents autoespandenti, vasi della gamba
- 39.BG.09 ↔ Impianto (percutaneo) transluminale di stents in nitinol a filo singolo, altro
- 39.BG.31 ↔ Impianto (percutaneo) transluminale di stents in nitinol a filo singolo, vasi di spalla e braccio
- 39.BG.81 ↔ Impianto (percutaneo) transluminale di stents in nitinol a filo singolo, altri vasi toracici
- 39.BG.C1 ↔ Impianto (percutaneo) transluminale di stents in nitinol a filo singolo, altre arterie addominali e pelviche
- 39.BG.G1 ↔ Impianto (percutaneo) transluminale di stents in nitinol a filo singolo, arterie della coscia
- 39.BG.H1 ↔ Impianto (percutaneo) transluminale di stents in nitinol a filo singolo, vasi della gamba
- 39.BH.09 ↔ Impianto (percutaneo) transluminale di stents per flusso laminare in caso di aneurismi, altro
- 39.BH.22 ↔ Impianto (percutaneo) transluminale di stents per flusso laminare in caso di aneurismi, arteria carotide NAS
- 39.BH.23 ↔ Impianto (percutaneo) transluminale di stents per flusso laminare in caso di aneurismi, arteria carotide comune
- 39.BH.25 ↔ Impianto (percutaneo) transluminale di stents per flusso laminare in caso di aneurismi, arteria carotide interna extracranica
- 39.BH.26 ↔ Impianto (percutaneo) transluminale di stents per flusso laminare in caso di aneurismi, arteria carotide interna extracranica con arteria carotide comune
- 39.BH.27 ↔ Impianto (percutaneo) transluminale di stents per flusso laminare in caso di aneurismi, arteria carotide esterna
- 39.BH.28 ↔ Impianto (percutaneo) transluminale di stents per flusso laminare in caso di aneurismi, arteria vertebrale extracranica
- 39.BH.31 ↔ Impianto (percutaneo) transluminale di stents per flusso laminare in caso di aneurismi, vasi di spalla e braccio
- 39.BH.51 ↔ Impianto (percutaneo) transluminale di stents per flusso laminare in caso di aneurismi, vasi dell'avambraccio
- 39.BH.71 ↔ Impianto (percutaneo) transluminale di stents per flusso laminare in caso di aneurismi, aorta
- 39.BH.74 ↔ Impianto (percutaneo) transluminale di stents per flusso laminare in caso di aneurismi, istmo aortico
- 39.BH.81 ↔ Impianto (percutaneo) transluminale di stents per flusso laminare in caso di aneurismi, altri vasi toracici
- 39.BH.C1 ↔ Impianto (percutaneo) transluminale di stents per flusso laminare in caso di aneurismi, altre arterie addominali e pelviche
- 39.BH.D1 ↔ Impianto (percutaneo) transluminale di stents per flusso laminare in caso di aneurismi, vasi viscerali
- 39.BH.G1 ↔ Impianto (percutaneo) transluminale di stents per flusso laminare in caso di aneurismi, arterie della coscia
- 39.BH.H1 ↔ Impianto (percutaneo) transluminale di stents per flusso laminare in caso di aneurismi, vasi della gamba
- 39.BH.J7 ↔ Impianto (percutaneo) transluminale di stents per flusso laminare in caso di aneurismi, vena cava
- 39.BH.JB ↔ Impianto (percutaneo) transluminale di stents per flusso laminare in caso di aneurismi, altre vene addominali e pelviche
- 39.BH.JF ↔ Impianto (percutaneo) transluminale di stents per flusso laminare in caso di aneurismi, vene della coscia
- 39.BH.JI ↔ Impianto (percutaneo) transluminale di stents per flusso laminare in caso di aneurismi, vena porta

Procedura F59-6

- 00.99.80 ⇔ Terapia ibrida

Procedura F59-7

- 38.16.18 ↔ Endarteriectomia dell'arteria iliaca
- 38.16.21 ↔ Endoflebectomia alla vena iliaca
- 38.18.10 ↔ Endarteriectomia dell'arteria femorale (comune) (superficiale)
- 38.18.11 ↔ Endarteriectomia dell'arteria femorale profonda
- 38.18.12 ↔ Endarteriectomia dell'arteria poplitea

Procedura F59-8

- 39.75.16 ↔ Intervento vascolare percutaneo transluminale, altri vasi, trombolisi selettiva, assistita ecograficamente

Procedura F59-9

- 39.75.20 ⇔ Intervento vascolare percutaneo transluminale, altri vasi, ablazione a radiofrequenza con catetere attraverso l'arteria renale

ADRG F60**Infarto miocardico acuto senza diagnostica cardiologica invasiva**

Diagnosi principale nella tabella F60-1

DRG F60A**Infarto miocardico acuto senza diagnostica cardiologica invasiva con CC gravi**

PCCL > 2

DRG F60B**Infarto miocardico acuto senza diagnostica cardiologica invasiva****Diagnosi F60-1**

I21.0	Infarto miocardico acuto transmurale della parete anteriore	I21.4	Infarto miocardico acuto subendocardico
I21.1	Infarto miocardico acuto transmurale della parete inferiore	I21.9	Infarto miocardico acuto non specificato
I21.2	Infarto miocardico acuto transmurale di altre sedi	I22.0	Infarto miocardico recidivante della parete anteriore
I21.3	Infarto miocardico acuto transmurale di sede non specificata	I22.1	Infarto miocardico recidivante della parete inferiore
		I22.8	Infarto miocardico recidivante di altre sedi
		I22.9	Infarto miocardico recidivante di sede non specificata

ADRG F61**Endocardite**

Diagnosi principale nella tabella F61-1

DRG F61A**Endocardite con diagnosi complicante o procedura complicante o diagnostica cardiologica invasiva o CC estremamente gravi**

Diagnosi secondaria nella tabella F61-2 o Procedure complicanti o diagnosi secondaria nella tabella F61-3 o almeno una procedura nella tabella F61-4 o PCCL > 3

DRG F61B**Endocardite****Diagnosi F61-1**

B37.6	Endocardite da candida {I39.8}	I33.9	Endocardite acuta non specificata
I01.1	Endocardite reumatica acuta	I38	Endocardite, valvola non specificata
I33.0	Endocardite infettiva acuta e subacuta		

Diagnosi F61-2

I51.4	Miocardite non specificata	M86.00	Osteomielite acuta ematogena: Localizzazioni multiple
I61.0	Emorragia intracerebrale emisferica sottocorticale	M86.01	Osteomielite acuta ematogena: Area spalla
I61.1	Emorragia intracerebrale emisferica corticale	M86.02	Osteomielite acuta ematogena: Braccio
I61.2	Emorragia intracerebrale emisferica non specificata	M86.03	Osteomielite acuta ematogena: Avambraccio
I61.3	Emorragia intracerebrale del tronco cerebrale	M86.04	Osteomielite acuta ematogena: Mano
I61.4	Emorragia intracerebrale cerebellare	M86.05	Osteomielite acuta ematogena: Coscia
I61.5	Emorragia intracerebrale intraventricolare	M86.06	Osteomielite acuta ematogena: Gamba
I61.6	Emorragia intracerebrale a localizzazione multipla	M86.07	Osteomielite acuta ematogena: Caviglia e piede
I66.0	Occlusione e stenosi dell'arteria cerebrale media	M86.08	Osteomielite acuta ematogena: Altro
I66.1	Occlusione e stenosi dell'arteria cerebrale anteriore	M86.09	Osteomielite acuta ematogena: Localizzazione non precisata
I66.2	Occlusione e stenosi dell'arteria cerebrale posteriore	M86.10	Altra osteomielite acuta: Localizzazioni multiple
I66.3	Occlusione e stenosi delle arterie cerebellari	M86.11	Altra osteomielite acuta: Area spalla
I66.4	Occlusione e stenosi di arterie cerebrali multiple e bilaterali	M86.12	Altra osteomielite acuta: Braccio
I66.8	Occlusione e stenosi di altre arterie cerebrali	M86.13	Altra osteomielite acuta: Avambraccio
I66.9	Occlusione e stenosi di arteria cerebrale non specificata	M86.14	Altra osteomielite acuta: Mano
I74.0	Embolia e trombosi dell'aorta addominale	M86.15	Altra osteomielite acuta: Coscia
I74.1	Embolia e trombosi di altri e non specificati tratti dell'aorta	M86.16	Altra osteomielite acuta: Gamba
I74.2	Embolia e trombosi delle arterie degli arti superiori	M86.17	Altra osteomielite acuta: Caviglia e piede
I74.3	Embolia e trombosi delle arterie degli arti inferiori	M86.20	Osteomielite subacuta: Localizzazioni multiple
I74.4	Embolia e trombosi delle arterie degli arti non specificate	M86.21	Osteomielite subacuta: Area spalla
I74.5	Embolia e trombosi dell'arteria iliaca	M86.22	Osteomielite subacuta: Braccio
		M86.23	Osteomielite subacuta: Avambraccio
		M86.24	Osteomielite subacuta: Mano
		M86.25	Osteomielite subacuta: Coscia

M86.26	Osteomielite subacuta: Gamba	U80.30	Enterococcus faecium resistente ad antibiotici glicopeptidici
M86.27	Osteomielite subacuta: Caviglia e piede		
M86.30	Osteomielite cronica multifocale: Localizzazioni multiple	U80.31	Enterococcus faecium resistente a oxazolidinoni o streptogramine, o con elevata resistenza agli aminoglicosidi senza resistenza agli antibiotici glicopeptidici
M86.31	Osteomielite cronica multifocale: Area spalla		
M86.32	Osteomielite cronica multifocale: Braccio		
M86.33	Osteomielite cronica multifocale: Avambraccio	U80.8	Altri batteri Gram-positivi multiresistenti agli antibiotici
M86.34	Osteomielite cronica multifocale: Mano		
M86.35	Osteomielite cronica multifocale: Coscia	U81.00	Escherichia coli con multiresistenza 2MRGN NeonatPed
M86.36	Osteomielite cronica multifocale: Gamba		
M86.37	Osteomielite cronica multifocale: Caviglia e piede	U81.01	Klebsiella pneumoniae con multiresistenza 2MRGN NeonatPed
M86.40	Osteomielite cronica con fistola: Localizzazioni multiple	U81.02	Klebsiella oxytoca con multiresistenza 2MRGN NeonatPed
M86.41	Osteomielite cronica con fistola: Area spalla		
M86.42	Osteomielite cronica con fistola: Braccio	U81.03	Altri tipi di Klebsiella con multiresistenza 2MRGN NeonatPed
M86.43	Osteomielite cronica con fistola: Avambraccio		
M86.44	Osteomielite cronica con fistola: Mano	U81.04	Complesso Enterobacter cloacae con multiresistenza 2MRGN NeonatPed
M86.45	Osteomielite cronica con fistola: Coscia		
M86.46	Osteomielite cronica con fistola: Gamba	U81.05	Complesso Citrobacter freundii con multiresistenza 2MRGN NeonatPed
M86.47	Osteomielite cronica con fistola: Caviglia e piede		
M86.50	Altra osteomielite cronica ematogena: Localizzazioni multiple	U81.06	Serratia marcescens con multiresistenza 2MRGN NeonatPed
M86.51	Altra osteomielite cronica ematogena: Area spalla	U81.07	Proteus mirabilis con multiresistenza 2MRGN NeonatPed
M86.52	Altra osteomielite cronica ematogena: Braccio		
M86.53	Altra osteomielite cronica ematogena: Avambraccio	U81.08	Altri tipi di enterobatteri con multiresistenza 2MRGN NeonatPed
M86.54	Altra osteomielite cronica ematogena: Mano		
M86.55	Altra osteomielite cronica ematogena: Coscia	U81.10	Pseudomonas e aeruginosa con multiresistenza 2MRGN NeonatPed
M86.56	Altra osteomielite cronica ematogena: Gamba		
M86.57	Altra osteomielite cronica ematogena: Caviglia e piede	U81.11	Gruppo Acinetobacter baumannii con multiresistenza 2MRGN NeonatPed
M86.60	Altra osteomielite cronica: Localizzazioni multiple	U81.20	Escherichia coli con multiresistenza 3MRGN
M86.61	Altra osteomielite cronica: Area spalla	U81.21	Klebsiella pneumoniae con multiresistenza 3MRGN
M86.62	Altra osteomielite cronica: Braccio	U81.22	Klebsiella oxytoca con multiresistenza 3MRGN
M86.63	Altra osteomielite cronica: Avambraccio	U81.23	Altri tipi di Klebsiella con multiresistenza 3MRGN
M86.64	Altra osteomielite cronica: Mano	U81.24	Complesso Enterobacter cloacae con multiresistenza 3MRGN
M86.65	Altra osteomielite cronica: Coscia		
M86.66	Altra osteomielite cronica: Gamba	U81.25	Complesso Citrobacter freundii con multiresistenza 3MRGN
M86.67	Altra osteomielite cronica: Caviglia e piede		
M86.80	Altra osteomielite: Localizzazioni multiple	U81.26	Serratia marcescens con multiresistenza 3MRGN
M86.81	Altra osteomielite: Area spalla	U81.27	Proteus mirabilis con multiresistenza 3MRGN
M86.82	Altra osteomielite: Braccio	U81.28	Altri tipi di enterobatteri con multiresistenza 3MRGN
M86.83	Altra osteomielite: Avambraccio	U81.30	Pseudomonas aeruginosa con multiresistenza 3MRGN
M86.84	Altra osteomielite: Mano		
M86.85	Altra osteomielite: Coscia	U81.31	Gruppo Acinetobacter baumannii con multiresistenza 3MRGN
M86.86	Altra osteomielite: Gamba		
M86.87	Altra osteomielite: Caviglia e piede	U81.40	Escherichia coli con multiresistenza 4MRGN
M86.90	Osteomielite non specificata: Localizzazioni multiple	U81.41	Klebsiella pneumoniae con multiresistenza 4MRGN
M86.91	Osteomielite non specificata: Area spalla	U81.42	Klebsiella oxytoca con multiresistenza 4MRGN
M86.92	Osteomielite non specificata: Braccio	U81.43	Altri tipi di Klebsiella con multiresistenza 4MRGN
M86.93	Osteomielite non specificata: Avambraccio	U81.44	Complesso Enterobacter cloacae con multiresistenza 4MRGN
M86.94	Osteomielite non specificata: Mano		
M86.95	Osteomielite non specificata: Coscia	U81.45	Complesso Citrobacter freundii con multiresistenza 4MRGN
M86.96	Osteomielite non specificata: Gamba		
M86.97	Osteomielite non specificata: Caviglia e piede	U81.46	Serratia marcescens con multiresistenza 4MRGN
T82.7	Infezione e reazione infiammatorie da altri dispositivi, impianti ed innesti cardiaci e vascolari	U81.47	Proteus mirabilis con multiresistenza 4MRGN
U80.00	Staphylococcus aureus resistente a oxacillina o meticillina [MRSA]	U81.48	Altri tipi di enterobatteri con multiresistenza 4MRGN
U80.01	Staphylococcus aureus resistente ad antibiotici glicopeptidici, chinoloni, streptogramine o oxazolidinoni e sensibile a oxacillina o meticillina	U81.50	Pseudomonas aeruginosa con multiresistenza 4MRGN
U80.10	Streptococcus pneumoniae resistente a penicillina o oxacillina	U81.51	Gruppo Acinetobacter baumannii con multiresistenza 4MRGN
U80.11	Streptococcus pneumoniae resistente a macrolidi, oxazolidinoni o streptogramine e sensibile a penicillina o oxacillina	U81.6	Burkholderia, Stenotrophomonas e altri batteri non fermentanti resistenti a chinoloni, amikacina, ceftazidima, piperacillina/tazobactam o cotrimossazolo
U80.20	Enterococcus faecalis resistente ad antibiotici glicopeptidici	U81.8	Altri batteri Gram-negativi multiresistenti agli antibiotici
U80.21	Enterococcus faecalis resistente ad oxazolidinoni o con elevata resistenza agli aminoglicosidi e senza resistenza agli antibiotici glicopeptidici	U82.0	Mycobacterium tuberculosis resistente a uno o più antitubercolari di prima scelta
		U82.1	Tubercolosi multiresistente [MDR-TB]
		U82.2	Micobatteri atipici o Nocardia resistenti a uno o più antitubercolari di prima scelta

U83	Candida resistente a fluconazolo o voriconazolo	U85	Virus dell'immunodeficienza umana resistente a virostatici o inibitori della proteasi
U84	Virus dell'Herpes resistenti a virostatici		

Diagnosi F61-3

Z94.0	Stato dopo trapianto renale	Z94.4	Stato dopo trapianto epatico
Z94.1	Stato dopo trapianto cardiaco	Z94.81	Stato dopo trapianto di cellule staminali ematopoietiche con attuale immunosoppressione
Z94.2	Stato dopo trapianto polmonare		
Z94.3	Stato dopo trapianto cardiaco e polmonare		

Procedura F61-4

37.21 ‡↔	Cateterismo cardiaco del cuore destro	37.90.21 ‡↔	Puntura transsettale mediante cateterismo
37.22 ‡↔	Cateterismo cardiaco del cuore sinistro	37.90.29 ‡↔	Cateterismo transsettale del cuore sinistro, altro
37.23 ‡↔	Cateterismo cardiaco combinato del cuore destro e sinistro	88.43 ‡↔	Arteriografia delle arterie polmonari
37.26 ‡↔	Test elettrofisiologico invasivo tramite catetere	88.50 ‡↔	Angiocardigrafia, NAS
37.27 ‡↔	Mappatura del cuore	88.52 ‡↔	Angiocardigrafia del cuore destro
37.28 ‡↔	Ecocardiografia intracardiaca EIC	88.53 ‡↔	Angiocardigrafia del cuore sinistro
37.34.00 ‡↔	Asportazione o distruzione di altra lesione o tessuto del cuore, per altra via, NAS	88.54 ‡↔	Angiocardigrafia combinata del cuore destro e sinistro
37.34.99 ‡↔	Asportazione o distruzione di altra lesione o tessuto del cuore, per altra via, altro	88.55 ‡↔	Arteriografia coronarica con catetere singolo
37.90.20 ‡↔	Cateterismo transsettale del cuore sinistro, NAS	88.56 ‡↔	Arteriografia coronarica con catetere doppio
		88.57 ‡↔	Altra e non specificata arteriografia coronarica

ADRG F62**Insufficienza cardiaca e shock, più di un giorno di degenza**

Diagnosi principale nella tabella F62-1

DRG F62A**Insufficienza cardiaca e shock con CC estremamente gravi e dialisi o rianimazione o procedura specifica o diagnosi complicante, o agenti patogeni multiresistenti**

(PCCL > 3 o procedura nella tabella F62-4 o procedura nella tabella F62-5) e (PCCL > 3 e (Dialisi o almeno una procedura nella tabella F62-6 o almeno una diagnosi nella tabella F62-2) o diagnosi nella tabella F62-3)

DRG F62B**Insufficienza cardiaca e shock con CC estremamente gravi o procedura specifica o valutazione per il trapianto cardiaco**

PCCL > 3 o procedura nella tabella F62-4 o procedura nella tabella F62-5

DRG F62C**Insufficienza cardiaca e shock con CC gravi, più di un giorno di degenza**

PCCL > 2

DRG F62D**Insufficienza cardiaca e shock, più di un giorno di degenza****Diagnosi F62-1**

I11.00	Cardiopatía ipertensiva con insufficiéncia cardiaca (congestizia): Senza menzione di crisi ipertensiva	I50.00	Insufficiéncia ventricolare destra primaria
I11.01	Cardiopatía ipertensiva con insufficiéncia cardiaca (congestizia): Con menzione di crisi ipertensiva	I50.01	Insufficiéncia ventricolare destra secondaria
I13.00	Malattia ipertensiva cardiaca e renale con insufficiéncia cardiaca (congestizia): Senza menzione di crisi ipertensiva	I50.11	Insufficiéncia ventricolare sinistra: Senza disturbi
I13.01	Malattia ipertensiva cardiaca e renale con insufficiéncia cardiaca (congestizia): Con menzione di crisi ipertensiva	I50.12	Insufficiéncia ventricolare sinistra: Con disturbi su sforzo intenso
I13.20	Malattia ipertensiva cardiaca e renale con insufficiéncia cardiaca (congestizia) e insufficiéncia renale: Senza menzione di crisi ipertensiva	I50.13	Insufficiéncia ventricolare sinistra: Con disturbi su sforzo lieve
I13.21	Malattia ipertensiva cardiaca e renale con insufficiéncia cardiaca (congestizia) e insufficiéncia renale: Con menzione di crisi ipertensiva	I50.14	Insufficiéncia ventricolare sinistra: Con disturbi a riposo
		I50.19	Insufficiéncia ventricolare sinistra: Non specificata
		I50.9	Insufficiéncia cardiaca non specificata
		J81	Edema polmonare
		R57.0	Shock cardiogeno

Diagnosi F62-2

A01.0	Febbre tifoide	M02.35	Malattia di Reiter: Coscia
A01.1	Paratifo A	M02.36	Malattia di Reiter: Gamba
A01.2	Paratifo B	M02.37	Malattia di Reiter: Caviglia e piede
A01.3	Paratifo C	M02.38	Malattia di Reiter: Altro
A02.1	Sepsi da salmonella	M02.39	Malattia di Reiter: Localizzazione non precisata
A19.0	Tubercolosi miliare acuta limitata ad una singola sede specificata	M02.90	Artropatia reattiva non specificata: Localizzazioni multiple
A19.1	Tubercolosi miliare acuta interessante sedi multiple	M02.91	Artropatia reattiva non specificata: Area spalla
A19.2	Tubercolosi miliare acuta non specificata	M02.92	Artropatia reattiva non specificata: Braccio
A19.8	Altre tubercolosi miliari	M02.93	Artropatia reattiva non specificata: Avambraccio
A19.9	Tubercolosi miliare non specificata	M02.94	Artropatia reattiva non specificata: Mano
A20.7	Peste setticemica	M02.95	Artropatia reattiva non specificata: Coscia
A21.7	Tularemia generalizzata	M02.96	Artropatia reattiva non specificata: Gamba
A22.7	Sepsi carbonchiosa	M02.97	Artropatia reattiva non specificata: Caviglia e piede
A24.0	Morva	M02.98	Artropatia reattiva non specificata: Altro
A24.1	Melioidosi acuta e fulminante	M02.99	Artropatia reattiva non specificata: Localizzazione non precisata
A26.7	Sepsi da Erysipelothrix		
A27.0	Leptospirosi itteroemorragica [malattia di Weil]	M03.00	Artrite post-meningococcica {A39.8}: Localizzazioni multiple
A32.7	Sepsi da Listeria		
A39.1	Sindrome di Waterhouse-Friderichsen {E35.1}	M03.01	Artrite post-meningococcica {A39.8}: Area spalla
A39.2	Meningococcemia acuta	M03.02	Artrite post-meningococcica {A39.8}: Braccio
A39.3	Meningococcemia cronica	M03.03	Artrite post-meningococcica {A39.8}: Avambraccio
A39.4	Meningococcemia non specificata	M03.04	Artrite post-meningococcica {A39.8}: Mano
A39.8	Altre infezioni meningococciche	M03.05	Artrite post-meningococcica {A39.8}: Coscia
A39.9	Infezione meningococcica non specificata	M03.06	Artrite post-meningococcica {A39.8}: Gamba
A40.0	Sepsi da streptococco, gruppo A	M03.07	Artrite post-meningococcica {A39.8}: Caviglia e piede
A40.1	Sepsi da streptococco, gruppo B		
A40.2	Sepsi da streptococco, gruppo D, e enterococco	M03.08	Artrite post-meningococcica {A39.8}: Altro
A40.3	Sepsi da Streptococcus pneumoniae	M03.09	Artrite post-meningococcica {A39.8}: Localizzazione non precisata
A40.8	Altre forme di sepsi streptococcica		
A40.9	Sepsi streptococcica non specificata	M06.90	Artrite reumatoide non specificata: Localizzazioni multiple
A41.0	Sepsi da Stafilococco aureo		
A41.1	Sepsi da altro stafilococco specificato	M06.91	Artrite reumatoide non specificata: Area spalla
A41.2	Sepsi da stafilococco non specificato	M06.92	Artrite reumatoide non specificata: Braccio
A41.3	Sepsi da Haemophilus influenzae	M06.93	Artrite reumatoide non specificata: Avambraccio
A41.4	Sepsi da anaerobi	M06.94	Artrite reumatoide non specificata: Mano
A41.51	Sepsi da Escherichia coli [E. coli]	M06.95	Artrite reumatoide non specificata: Coscia
A41.52	Sepsi da pseudomonas	M06.96	Artrite reumatoide non specificata: Gamba
A41.58	Sepsi da altri microorganismi Gram-negativi	M06.97	Artrite reumatoide non specificata: Caviglia e piede
A41.8	Altre forme di sepsi specificata	M06.98	Artrite reumatoide non specificata: Altro
A42.7	Sepsi actinomiotica	M06.99	Artrite reumatoide non specificata: Localizzazione non precisata
A44.0	Bartonellosi sistemica		
A48.0	Gangrena gassosa	M07.30	Altre artropatie psoriasiche {L40.5}: Localizzazioni multiple
A48.3	Sindrome da shock tossico		
A78	Febbre Q	M07.31	Altre artropatie psoriasiche {L40.5}: Area spalla
B00.7	Malattia erpetica disseminata	M07.32	Altre artropatie psoriasiche {L40.5}: Braccio
B37.7	Sepsi da candida	M07.33	Altre artropatie psoriasiche {L40.5}: Avambraccio
B38.7	Coccidioidomicosi disseminata	M07.34	Altre artropatie psoriasiche {L40.5}: Mano
B39.3	Istoplasmosi disseminata da Histoplasma capsulatum	M07.35	Altre artropatie psoriasiche {L40.5}: Coscia
B41.7	Paracoccidioidomicosi disseminata	M07.36	Altre artropatie psoriasiche {L40.5}: Gamba
B42.7	Sporotricosi disseminata	M07.37	Altre artropatie psoriasiche {L40.5}: Caviglia e piede
B44.7	Aspergillosi disseminata	M07.38	Altre artropatie psoriasiche {L40.5}: Altro
B45.7	Criptococcosi disseminata	M07.39	Altre artropatie psoriasiche {L40.5}: Localizzazione non precisata
B46.4	Mucormicosi disseminata		
B50.8	Altre forme di malaria da Plasmodium falciparum gravi e complicate	M30.0	Panarterite nodosa
B51.0	Malaria da Plasmodium vivax con rottura della milza	M30.1	Panarterite nodosa con interessamento polmonare
B52.8	Malaria da Plasmodium malariae con altre complicanze	M30.3	Sindrome mucocutanea linfonodale [Kawasaki]
B55.0	Leishmaniosi viscerale	M31.3	Granulomatosi di Wegener
I46.0	Arresto cardiaco con efficace rianimazione	M31.4	Sindrome dell'arco aortico [Takayasu]
I47.2	Tachicardia ventricolare	M32.0	Lupus eritematoso sistemico indotto da farmaci
I49.0	Fibrillazione e flutter ventricolari	M32.1	Lupus eritematoso sistemico con interessamento di organi o sistemi
M02.30	Malattia di Reiter: Localizzazioni multiple	M32.8	Altre forme di lupus eritematoso sistemico
M02.31	Malattia di Reiter: Area spalla	M32.9	Lupus eritematoso sistemico non specificato
M02.32	Malattia di Reiter: Braccio	M33.2	Polimiosite
M02.33	Malattia di Reiter: Avambraccio	M34.0	Sclerosi sistemica progressiva
M02.34	Malattia di Reiter: Mano	M35.0	Sindrome secca di Sjögren
		M35.1	Altre sindromi sovrapposte

M35.2	Malattia di Behçet	N17.13	Insufficienza renale acuta con necrosi corticale acuta: Stadio 3
M45.00	Spondilite anchilosante: Localizzazioni multiple della colonna vertebrale	N17.23	Insufficienza renale acuta con necrosi midollare: Stadio 3
M45.01	Spondilite anchilosante: Zona occipito-atlanto-assiale	N17.83	Altro tipo di insufficienza renale acuta: Stadio 3
M45.02	Spondilite anchilosante: Zona cervicale	N17.93	Insufficienza renale acuta non specificata: Stadio 3
M45.03	Spondilite anchilosante: Zona cervicodorsale	P35.2	Infezione erpetica [herpes simplex] congenita
M45.04	Spondilite anchilosante: Zona dorsale	P37.2	Listeriosi neonatale (disseminata)
M45.05	Spondilite anchilosante: Zona dorsolombare	R57.1	Shock ipovolemico
M45.06	Spondilite anchilosante: Zona lombare	R57.2	Shock settico
M45.07	Spondilite anchilosante: Zona lombosacrale	R57.8	Altre forme di shock
M45.08	Spondilite anchilosante: Zona sacrale e sacrococcigea	Z01.80	Accertamento di una predisposizione ad aritmie cardiache maligne
M45.09	Spondilite anchilosante: Zona non precisata		
N17.03	Insufficienza renale acuta con necrosi tubulare: Stadio 3		

Diagnosi F62-3

U80.00	Staphylococcus aureus resistente a oxacillina o meticillina [MRSA]	U81.11	Gruppo Acinetobacter baumannii con multiresistenza 2MRGN NeonatPed
U80.01	Staphylococcus aureus resistente ad antibiotici glicopeptidici, chinoloni, streptogramine o oxazolidinoni e sensibile a oxacillina o meticillina	U81.20	Escherichia coli con multiresistenza 3MRGN
U80.10	Streptococcus pneumoniae resistente a penicillina o oxacillina	U81.21	Klebsiella pneumoniae con multiresistenza 3MRGN
U80.11	Streptococcus pneumoniae resistente a macrolidi, oxazolidinoni o streptogramine e sensibile a penicillina o oxacillina	U81.22	Klebsiella oxytoca con multiresistenza 3MRGN
U80.20	Enterococcus faecalis resistente ad antibiotici glicopeptidici	U81.23	Altri tipi di Klebsiella con multiresistenza 3MRGN
U80.21	Enterococcus faecalis resistente ad oxazolidinoni o con elevata resistenza agli aminoglicosidi e senza resistenza agli antibiotici glicopeptidici	U81.24	Complesso Enterobacter cloacae con multiresistenza 3MRGN
U80.30	Enterococcus faecium resistente ad antibiotici glicopeptidici	U81.25	Complesso Citrobacter freundii con multiresistenza 3MRGN
U80.31	Enterococcus faecium resistente a oxazolidinoni o streptogramine, o con elevata resistenza agli aminoglicosidi senza resistenza agli antibiotici glicopeptidici	U81.26	Serratia marcescens con multiresistenza 3MRGN
U80.8	Altri batteri Gram-positivi multiresistenti agli antibiotici	U81.27	Proteus mirabilis con multiresistenza 3MRGN
U81.00	Escherichia coli con multiresistenza 2MRGN NeonatPed	U81.28	Altri tipi di enterobatteri con multiresistenza 3MRGN
U81.01	Klebsiella pneumoniae con multiresistenza 2MRGN NeonatPed	U81.30	Pseudomonas aeruginosa con multiresistenza 3MRGN
U81.02	Klebsiella oxytoca con multiresistenza 2MRGN NeonatPed	U81.31	Gruppo Acinetobacter baumannii con multiresistenza 3MRGN
U81.03	Altri tipi di Klebsiella con multiresistenza 2MRGN NeonatPed	U81.40	Escherichia coli con multiresistenza 4MRGN
U81.04	Complesso Enterobacter cloacae con multiresistenza 2MRGN NeonatPed	U81.41	Klebsiella pneumoniae con multiresistenza 4MRGN
U81.05	Complesso Citrobacter freundii con multiresistenza 2MRGN NeonatPed	U81.42	Klebsiella oxytoca con multiresistenza 4MRGN
U81.06	Serratia marcescens con multiresistenza 2MRGN NeonatPed	U81.43	Altri tipi di Klebsiella con multiresistenza 4MRGN
U81.07	Proteus mirabilis con multiresistenza 2MRGN NeonatPed	U81.44	Complesso Enterobacter cloacae con multiresistenza 4MRGN
U81.08	Altri tipi di enterobatteri con multiresistenza 2MRGN NeonatPed	U81.45	Complesso Citrobacter freundii con multiresistenza 4MRGN
U81.10	Pseudomonas e aeruginosa con multiresistenza 2MRGN NeonatPed	U81.46	Serratia marcescens con multiresistenza 4MRGN
		U81.47	Proteus mirabilis con multiresistenza 4MRGN
		U81.48	Altri tipi di enterobatteri con multiresistenza 4MRGN
		U81.50	Pseudomonas aeruginosa con multiresistenza 4MRGN
		U81.51	Gruppo Acinetobacter baumannii con multiresistenza 4MRGN
		U81.6	Burkholderia, Stenotrophomonas e altri batteri non fermentanti resistenti a chinoloni, amikacina, ceftazidima, piperacillina/tazobactam o cotrimossazolo
		U81.8	Altri batteri Gram-negativi multiresistenti agli antibiotici
		U82.0	Mycobacterium tuberculosis resistente a uno o più antitubercolari di prima scelta
		U82.1	Tubercolosi multiresistente [MDR-TB]
		U82.2	Micobatteri atipici o Nocardia resistenti a uno o più antitubercolari di prima scelta

Procedura F62-4

34.04 †↔ Drenaggio pleurico (inserzione di catetere intercostale per drenaggio)

Procedura F62-5

89.07.11 †↔ Valutazione completa, senza inclusione del paziente in una lista d'attesa per trapianto di cuore
 89.07.31 †↔ Valutazione completa, con inclusione del paziente in una lista d'attesa per trapianto di cuore
 89.07.41 †↔ Rivalutazione, con inclusione o mantenimento del paziente in una lista d'attesa per trapianto di cuore
 89.07.52 †↔ Rivalutazione, con rimozione del paziente da una lista d'attesa per trapianto di cuore

Procedura F62-6

34.04 †↔ Drenaggio pleurico (inserzione di catetere intercostale per drenaggio)
 99.60 †↔ Rianimazione cardiopolmonare, NAS
 99.63 †↔ Massaggio cardiaco a torace chiuso
 99.65 †↔ Trattamento acuto di disturbo dell'adattamento neonatale (rianimazione primaria)

ADRG F63**Trombosi venosa**

Diagnosi principale nella tabella F63-1

DRG F63A**Trombosi venosa con CC gravi**

PCCL > 2

DRG F63B**Trombosi venosa****Diagnosi F63-1**

180.0	Flebite e tromboflebite dei vasi superficiali delle estremità inferiori	180.81	Flebite e tromboflebite dei vasi profondi degli arti superiori
180.1	Flebite e tromboflebite della vena femorale	180.88	Flebite e tromboflebite di altre sedi
180.20	Flebite e tromboflebite delle vene pelviche	180.9	Flebite e tromboflebite di sede non specificata
180.28	Flebite e tromboflebite di altri vasi profondi degli arti inferiori	182.2	Embolia e trombosi della vena cava
180.3	Flebite e tromboflebite degli arti inferiori non specificate	182.80	Embolia e trombosi della vena splenica
180.80	Flebite e tromboflebite dei vasi superficiali degli arti superiori	182.88	Embolia e trombosi di altre vene specificate
		182.9	Embolia e trombosi venosa di sede non specificata
		187.01	Sindrome post-trombotica con ulcera

ADRG F64**Ulcera cutanea su malattie circolatorie**

Diagnosi principale nella tabella F64-1

DRG F64Z**Ulcera cutanea su malattie circolatorie****Diagnosi F64-1**

183.0	Varici (venose) delle estremità inferiori con ulcera	183.2	Varici (venose) delle estremità inferiori con ulcera e infiammazione
-------	--	-------	--

ADRG F66**Arteriosclerosi coronarica, aritmie cardiache, angina pectoris**

Diagnosi principale nella tabella F66-1 e procedura non nella tabella F66-3

DRG F66A**Arteriosclerosi coronarica, aritmie cardiache, angina pectoris con CC estremamente gravi o diagnosi complessa o età < 16 anni**

Età < 16 anni o PCCL > 3 o almeno una diagnosi secondaria nella tabella F66-2

DRG F66B**Arteriosclerosi coronarica, aritmie cardiache, angina pectoris, età > 15 anni****Diagnosi F66-1**

G90.00	Sindrome (sincope) del seno carotideo	I45.8	Altri disturbi di conduzione specificati
I20.0	Angina instabile	I45.9	Disturbo di conduzione non specificato
I20.1	Angina pectoris con spasmo documentato	I47.0	Aritmia ventricolare da rientro
I20.8	Altre forme di angina pectoris	I47.1	Tachicardia sopraventricolare
I20.9	Angina pectoris non specificata	I48.0	Fibrillazione atriale, parossistica
I24.0	Trombosi coronarica non esitante in infarto miocardico	I48.1	Fibrillazione atriale, persistente
		I48.2	Fibrillazione atriale, permanente
I24.8	Altre forme di cardiopatia ischemica acuta	I48.3	Flutter atriale, tipico
I24.9	Cardiopatia ischemica acuta non specificata	I48.4	Flutter atriale, atipico
I25.0	Malattia cardiovascolare aterosclerotica, così descritta	I48.9	Fibrillazione e flutter atriali, non specificati
I25.10	Cardiopatia aterosclerotica: Senza stenosi emodinamicamente rilevanti	I49.1	Depolarizzazione prematura atriale
		I49.2	Depolarizzazione prematura giunzionale
I25.11	Cardiopatia aterosclerotica: Malattia di un vaso	I49.3	Depolarizzazione prematura ventricolare
I25.12	Cardiopatia aterosclerotica: Malattia di due vasi	I49.4	Altra e non specificata depolarizzazione prematura
I25.13	Cardiopatia aterosclerotica: Malattia di tre vasi	I49.5	Malattia del nodo del seno
I25.14	Cardiopatia aterosclerotica: Stenosi del tronco comune sinistro	I49.8	Altre aritmie cardiache specificate
		I49.9	Aritmia cardiaca non specificata
I25.15	Malattia cardiovascolare: con bypass stenosanti	I51.6	Malattia cardiovascolare non specificata
I25.16	Malattia cardiovascolare: con stents stenosanti	I51.7	Cardiomegalia
I25.19	Malattia cardiovascolare: non specificata	I51.8	Altre cardiopatie mal definite
I25.5	Cardiomiopatia ischemica	I51.9	Cardiopatia non specificata
I25.6	Ischemia miocardica silente	I87.8	Altri disturbi specificati delle vene
I25.8	Altre forme di cardiopatia ischemica cronica	I87.9	Disturbi venosi non specificati
I25.9	Cardiopatia ischemica cronica non specificata	I99	Altri e non specificati disturbi del sistema circolatorio
I44.0	Blocco atrioventricolare di primo grado	R00.0	Tachicardia non specificata
I44.3	Altro e non specificato blocco atrioventricolare	R00.1	Bradicardia non specificata
I44.4	Blocco fascicolare anteriore sinistro	R00.2	Palpitazioni
I44.5	Blocco fascicolare posteriore sinistro	R93.1	Risultati anormali di diagnostica per immagini del cuore e della circolazione coronarica
I44.6	Altro e non specificato blocco fascicolare		Complicanza meccanica di dispositivo elettronico cardiaco
I44.7	Blocco di branca sinistra non specificato	T82.1	
I45.0	Blocco fascicolare destro	Z45.00	Adattamento e manutenzione di pacemaker cardiaco
I45.1	Altro e non specificato blocco di branca destra	Z45.01	Adattamento e manutenzione di defibrillatore cardiaco
I45.2	Blocco bifascicolare		
I45.4	Blocco intraventricolare non specifico	Z45.08	Adattamento e manutenzione di altri dispositivi (elettronici) cardiaci
I45.5	Altre forme specificate di blocco cardiaco		
I45.6	Sindrome da pre-eccitazione		

Diagnosi F66-2

I50.01	Insufficienza ventricolare destra secondaria	N17.13	Insufficienza renale acuta con necrosi corticale acuta: Stadio 3
I50.14	Insufficienza ventricolare sinistra: Con disturbi a riposo	N17.23	Insufficienza renale acuta con necrosi midollare: Stadio 3
J81	Edema polmonare		
J91	Versamento pleurico in malattie classificate altrove	N17.83	Altro tipo di insufficienza renale acuta: Stadio 3
N17.03	Insufficienza renale acuta con necrosi tubulare: Stadio 3	N17.93	Insufficienza renale acuta non specificata: Stadio 3
		R57.0	Shock cardiogeno

Procedura F66-3

37.21 †↔	Cateterismo cardiaco del cuore destro	37.34.00 †↔	Asportazione o distruzione di altra lesione o tessuto del cuore, per altra via, NAS
37.22 †↔	Cateterismo cardiaco del cuore sinistro		
37.23 †↔	Cateterismo cardiaco combinato del cuore destro e sinistro	37.34.99 †↔	Asportazione o distruzione di altra lesione o tessuto del cuore, per altra via, altro
37.26 †↔	Test elettrofisiologico invasivo tramite catetere	37.90.20 †↔	Cateterismo trassettale del cuore sinistro, NAS
37.27 †↔	Mappatura del cuore	37.90.21 †↔	Puntura trassettale mediante cateterismo
37.28 †↔	Ecocardiografia intracardiaca EIC	37.90.29 †↔	Cateterismo trassettale del cuore sinistro, altro
		88.43 †↔	Arteriografia delle arterie polmonari

88.50 †↔	Angiocardiografia, NAS	88.55 †↔	Arteriografia coronarica con catetere singolo
88.52 †↔	Angiocardiografia del cuore destro	88.56 †↔	Arteriografia coronarica con catetere doppio
88.53 †↔	Angiocardiografia del cuore sinistro	88.57 †↔	Altra e non specificata arteriografia coronarica
88.54 †↔	Angiocardiografia combinata del cuore destro e sinistro		

ADRG F67**Ipertensione arteriosa**

Diagnosi principale nella tabella F67-1

DRG F67A**Ipertensione con CC gravi**

PCCL > 2

DRG F67B**Ipertensione arteriosa****Diagnosi F67-1**

I10.00	Ipertensione essenziale benigna: Senza menzione di crisi ipertensiva	I15.00	Ipertensione nefrovascolare: Senza menzione di crisi ipertensiva
I10.01	Ipertensione essenziale benigna: Con menzione di crisi ipertensiva	I15.01	Ipertensione nefrovascolare: Con menzione di crisi ipertensiva
I10.10	Ipertensione essenziale maligna: Senza menzione di crisi ipertensiva	I15.10	Ipertensione secondaria ad altri disturbi renali: Senza menzione di crisi ipertensiva
I10.11	Ipertensione essenziale maligna: Con menzione di crisi ipertensiva	I15.11	Ipertensione secondaria ad altri disturbi renali: Con menzione di crisi ipertensiva
I10.90	Ipertensione essenziale, non specificata: Senza menzione di crisi ipertensiva	I15.20	Ipertensione secondaria a disturbi endocrini: Senza menzione di crisi ipertensiva
I10.91	Ipertensione essenziale, non specificata: Con menzione di crisi ipertensiva	I15.21	Ipertensione secondaria a disturbi endocrini: Con menzione di crisi ipertensiva
I11.90	Cardiopia ipertensiva senza insufficienza cardiaca (congestizia): Senza menzione di crisi ipertensiva	I15.80	Altre forme di ipertensione secondaria: Senza menzione di crisi ipertensiva
I11.91	Cardiopia ipertensiva senza insufficienza cardiaca (congestizia): Con menzione di crisi ipertensiva	I15.81	Altre forme di ipertensione secondaria: Con menzione di crisi ipertensiva
I13.90	Malattia ipertensiva cardiaca e renale non specificata: Senza menzione di crisi ipertensiva	I15.90	Ipertensione secondaria non specificata: Senza menzione di crisi ipertensiva
I13.91	Malattia ipertensiva cardiaca e renale non specificata: Con menzione di crisi ipertensiva	I15.91	Ipertensione secondaria non specificata: Con menzione di crisi ipertensiva

ADRG F68**Malattia cardiaca congenita**

Diagnosi principale nella tabella F68-1

DRG F68Z**Malattia cardiaca congenita****Diagnosi F68-1**

Q20.0	Tronco arterioso comune	Q21.4	Difetto del setto aorto-polmonare [comunicazione aorto-polmonare]
Q20.1	Ventricolo destro a doppia uscita	Q21.80	Pentalogia di Fallot
Q20.2	Ventricolo sinistro a doppia uscita	Q21.88	Altre malformazioni congenite dei setti cardiaci
Q20.3	Connessione discordante ventricolo-arteriosa	Q21.9	Malformazione congenita settale cardiaca non specificata
Q20.4	Cuore biatriale univentricolato	Q22.0	Atresia della valvola polmonare
Q20.5	Connessione atrio-ventricolare discordante	Q22.1	Stenosi congenita della valvola polmonare
Q20.6	Isomerismo atriale	Q22.2	Insufficienza congenita della valvola polmonare
Q20.8	Altre malformazioni congenite delle cavità e delle connessioni cardiache	Q22.3	Altre malformazioni congenite della valvola polmonare
Q20.9	Malformazione congenita di cavità e connessioni cardiache non specificata	Q22.4	Stenosi tricuspide congenita
Q21.0	Difetto del setto interventricolare [comunicazione interventricolare]	Q22.5	Anomalia di Ebstein
Q21.1	Difetto del setto interatriale [comunicazione interatriale]	Q22.6	Sindrome del cuore destro ipoplasico
Q21.2	Difetto del setto atrio-ventricolare [comunicazione atrio-ventricolare]	Q22.8	Altre malformazioni congenite della valvola tricuspide
Q21.3	Tetralogia di Fallot	Q22.9	Malformazione congenita della valvola tricuspide non specificata
		Q23.0	Stenosi congenita della valvola aortica

Q23.1	Insufficienza congenita della valvola aortica	Q25.2	Atresia dell'aorta
Q23.2	Stenosi mitralica congenita	Q25.3	Stenosi dell'aorta
Q23.3	Insufficienza mitralica congenita	Q25.4	Altre malformazioni congenite dell'aorta
Q23.4	Sindrome del cuore sinistro ipoplasico	Q25.5	Atresia di arteria polmonare
Q23.8	Altre malformazioni congenite della valvola aortica e della valvola mitrale	Q25.6	Stenosi di arteria polmonare (congenita)
Q23.9	Malformazione congenita non specificata della valvola aortica e della valvola mitralica	Q25.7	Altre malformazioni congenite di arteria polmonare
Q24.0	Destrocardia	Q26.0	Stenosi congenita della vena cava
Q24.1	Levocardia	Q26.1	Persistenza della vena cava superiore sinistra
Q24.2	Cuore triatriale	Q26.2	Connessione totalmente anomala delle vene polmonari
Q24.3	Stenosi infundibolare della polmonare	Q26.3	Connessione parzialmente anomala delle vene polmonari
Q24.4	Stenosi subaortica congenita	Q26.4	Connessione venosa polmonare anomala non specificata
Q24.5	Malformazione dei vasi coronarici	Q26.5	Connessione anomala della vena porta
Q24.6	Blocco cardiaco congenito	Q26.6	Fistola (congenita) fra arteria epatica e vena porta
Q24.8	Altre malformazioni congenite specificate del cuore	Q26.8	Altre malformazioni congenite dei grossi vasi venosi
Q24.9	Malformazione congenita del cuore non specificata	Q26.9	Malformazione congenita dei grossi vasi venosi non specificata
Q25.0	Dotto arterioso aperto		
Q25.1	Coartazione dell'aorta		

ADRG F69**Malattie valvolari cardiache**

Diagnosi principale nella tabella F69-1

DRG F69A**Malattie valvolari cardiache con CC gravi**

PCCL > 2

DRG F69B**Malattie valvolari cardiache****Diagnosi F69-1**

I05.0	Stenosi mitralica	I34.0	Insufficienza della valvola mitralica
I05.1	Insufficienza mitralica reumatica	I34.1	Prolasso valvolare mitralico
I05.2	Steno-insufficienza mitralica	I34.2	Stenosi della valvola mitralica non reumatica
I05.8	Altre malattie della valvola mitralica	I34.80	Stenosi (della valvola) mitralica non reumatica con insufficienza mitralica
I05.9	Malattia della valvola mitralica non specificata	I34.88	Altri disturbi non reumatici della valvola mitralica
I06.0	Stenosi aortica reumatica	I34.9	Disturbo non reumatico della valvola mitralica non specificato
I06.1	Insufficienza aortica reumatica	I35.0	Stenosi della valvola aortica
I06.2	Steno-insufficienza aortica reumatica	I35.1	Insufficienza della valvola aortica
I06.8	Altre malattie reumatiche della valvola aortica	I35.2	Steno-insufficienza della valvola aortica
I06.9	Malattia reumatica della valvola aortica non specificata	I35.8	Altri disturbi della valvola aortica
I07.0	Stenosi tricuspide	I35.9	Disturbo della valvola aortica non specificato
I07.1	Insufficienza tricuspide	I36.0	Stenosi non reumatica della valvola tricuspide
I07.2	Steno-insufficienza tricuspide	I36.1	Insufficienza non reumatica della valvola tricuspide
I07.8	Altre malattie della valvola tricuspide	I36.2	Stenosi con insufficienza non reumatica della valvola tricuspide
I07.9	Malattia della valvola tricuspide non specificata	I36.8	Altri disturbi non reumatici della valvola tricuspide
I08.0	Disturbi delle valvole mitrale e aortica, combinati	I36.9	Disturbo della valvola tricuspide non specificata
I08.1	Disturbi delle valvole mitrale e tricuspide, combinati	I37.0	Stenosi della valvola polmonare
I08.2	Disturbi delle valvole aortica e tricuspide, combinati	I37.1	Insufficienza della valvola polmonare
I08.3	Disturbi delle valvole mitrale, aortica e tricuspide, combinati	I37.2	Stenosi con insufficienza della valvola polmonare
I08.8	Altre malattie valvolari multiple	I37.8	Altri disturbi della valvola polmonare
I08.9	Malattia valvolare multipla non specificata	I37.9	Disturbo della valvola polmonare non specificato
I09.1	Malattie reumatiche dell'endocardio, valvola non specificata	I51.1	Rottura delle corde tendinee non classificata altrove
I23.4	Rottura delle corde tendinee come complicanza in atto susseguente ad infarto miocardico acuto	I51.2	Rottura del muscolo papillare non classificata altrove
I23.5	Rottura del muscolo papillare come complicanza in atto susseguente ad infarto miocardico acuto	R01.0	Soffio cardiaco benigno e soffio innocente
		R01.1	Soffio cardiaco non specificato
		T82.0	Complicanza meccanica di protesi valvolare cardiaca

ADRG F70**Aritmia grave e arresto cardiaco**

Diagnosi principale nella tabella F70-1 e (procedura non nella tabella F70-2 o durata del soggiorno > 1 giorno)

DRG F70A**Grave aritmia e arresto cardiaco con CC gravi**

PCCL > 2

DRG F70B**Aritmia grave e arresto cardiaco****Diagnosi F70-1**

I44.1	Blocco atrioventricolare di secondo grado	I47.2	Tachicardia ventricolare
I44.2	Blocco atrioventricolare di terzo grado	I47.9	Tachicardia parossistica non specificata
I45.3	Blocco trifascicolare	I49.0	Fibrillazione e flutter ventricolari
I46.0	Arresto cardiaco con efficace rianimazione	Z01.80	Accertamento di una predisposizione ad aritmie cardiache maligne
I46.1	Morte improvvisa cardiaca, così descritta		
I46.9	Arresto cardiaco non specificato		

Procedura F70-2

37.21 †↔	Cateterismo cardiaco del cuore destro	37.2A.21 †↔	Diagnostica coronarica endovascolare invasiva tramite catetere, misurazione di pressione
37.22 †↔	Cateterismo cardiaco del cuore sinistro	37.2A.29 †↔	Diagnostica coronarica endovascolare invasiva tramite catetere, altro
37.23 †↔	Cateterismo cardiaco combinato del cuore destro e sinistro	37.2A.99 †↔	Diagnostica coronarica endovascolare, altro
37.26 †↔	Test elettrofisiologico invasivo tramite catetere	37.90.20 †↔	Cateterismo transsettale del cuore sinistro, NAS
37.27 †↔	Mappatura del cuore	37.90.21 †↔	Puntura transsettale mediante cateterismo
37.28 †↔	Ecocardiografia intracardiaca EIC	37.90.29 †↔	Cateterismo transsettale del cuore sinistro, altro
37.2A.11 †↔	Diagnostica per immagini endovascolare di vasi coronarici tramite ultrasuoni	88.43 †↔	Arteriografia delle arterie polmonari
37.2A.12 †↔	Diagnostica per immagini endovascolare di vasi coronarici tramite tomografia ottica a coerenza di fase	88.52 †↔	Angiocardiografia del cuore destro
37.2A.19 †↔	Diagnostica per immagini endovascolare di vasi coronarici, altro	88.53 †↔	Angiocardiografia del cuore sinistro
37.2A.20 †↔	Diagnostica coronarica endovascolare invasiva tramite catetere, NAS	88.54 †↔	Angiocardiografia combinata del cuore destro e sinistro

ADRG F73**Sincope e collasso**

Diagnosi principale nella tabella F73-1

DRG F73A**Sincope e collasso con terapia intensiva complessa/trattamento complesso IMC > 59 punti risorse**

Almeno una procedura nella tabella F73-2

DRG F73B**Sincope e collasso****Diagnosi F73-1**

F45.30	Disfunzione vegetativa somatoforme: Sistema cardiovascolare	I95.9	Ipotensione non specificata
I95.0	Ipotensione idiopatica	R55	Sincope e collasso
I95.1	Ipotensione ortostatica	R57.9	Shock non specificato
I95.2	Ipotensione da farmaci	T81.1	Shock nel corso di od a seguito di una procedura diagnostica o terapeutica, non classificato altrove
I95.8	Altre forme di ipotensione		

Procedura F73-2

99.B7.11 †↔	Terapia intensiva complessa, da 60 a 119 punti risorse	99.B8.11 †↔	Trattamento complesso IMC dell'adulto, da 60 a 119 punti risorse
99.B7.12 †↔	Terapia intensiva complessa, da 120 a 184 punti risorse	99.B8.12 †↔	Trattamento complesso IMC dell'adulto, da 120 a 184 punti risorse
99.B7.13 †↔	Terapia intensiva complessa, da 185 a 360 punti risorse	99.B8.13 †↔	Trattamento complesso IMC dell'adulto, da 185 a 360 punti risorse
99.B7.14 †↔	Terapia intensiva complessa, da 361 a 552 punti risorse	99.B8.14 †↔	Trattamento complesso IMC dell'adulto, da 361 a 552 punti risorse
99.B7.15 †↔	Terapia intensiva complessa, da 553 a 828 punti risorse	99.B8.15 †↔	Trattamento complesso IMC dell'adulto, da 553 a 828 punti risorse
99.B7.16 †↔	Terapia intensiva complessa, da 829 a 1104 punti risorse	99.B8.16 †↔	Trattamento complesso IMC dell'adulto, da 829 a 1104 punti risorse
99.B7.17 †↔	Terapia intensiva complessa, da 1105 a 1380 punti risorse	99.B8.17 †↔	Trattamento complesso IMC dell'adulto, da 1105 a 1380 punti risorse
99.B7.18 †↔	Terapia intensiva complessa, da 1381 a 1656 punti risorse	99.B8.18 †↔	Trattamento complesso IMC dell'adulto, da 1381 a 1656 punti risorse
99.B7.1A †↔	Terapia intensiva complessa, da 1657 a 1932 punti risorse	99.B8.1A †↔	Trattamento complesso IMC dell'adulto, da 1657 a 1932 punti risorse
99.B7.1B †↔	Terapia intensiva complessa, da 1933 a 2208 punti risorse	99.B8.1B †↔	Trattamento complesso IMC dell'adulto, da 1933 a 2208 punti risorse
99.B7.1C †↔	Terapia intensiva complessa, da 2209 a 2484 punti risorse	99.B8.1C †↔	Trattamento complesso IMC dell'adulto, da 2209 a 2484 punti risorse
99.B7.1D †↔	Terapia intensiva complessa, da 2485 a 2760 punti risorse	99.B8.1D †↔	Trattamento complesso IMC dell'adulto, da 2485 a 2760 punti risorse
99.B7.1E †↔	Terapia intensiva complessa, da 2761 a 3220 punti risorse	99.B8.1E †↔	Trattamento complesso IMC dell'adulto, da 2761 a 3220 punti risorse
99.B7.1F †↔	Terapia intensiva complessa, da 3221 a 3680 punti risorse	99.B8.1F †↔	Trattamento complesso IMC dell'adulto, da 3221 a 3680 punti risorse
99.B7.1G †↔	Terapia intensiva complessa, da 3681 a 4600 punti risorse	99.B8.1G †↔	Trattamento complesso IMC dell'adulto, da 3681 a 4600 punti risorse
99.B7.1H †↔	Terapia intensiva complessa, da 4601 a 5520 punti risorse	99.B8.1H †↔	Trattamento complesso IMC dell'adulto, da 4601 a 5520 punti risorse
99.B7.1I †↔	Terapia intensiva complessa, da 5521 a 7360 punti risorse	99.B8.1I †↔	Trattamento complesso IMC dell'adulto, da 5521 a 7360 punti risorse
99.B7.1J †↔	Terapia intensiva complessa, da 7361 a 9200 punti risorse	99.B8.1J †↔	Trattamento complesso IMC dell'adulto, da 7361 a 9200 punti risorse
99.B7.1K †↔	Terapia intensiva complessa, da 9201 a 11040 punti risorse	99.B8.1K †↔	Trattamento complesso IMC dell'adulto, da 9201 a 11040 punti risorse
99.B7.1L †↔	Terapia intensiva complessa, da 11041 a 13800 punti risorse	99.B8.1L †↔	Trattamento complesso IMC dell'adulto, da 11041 a 13800 punti risorse
99.B7.1M †↔	Terapia intensiva complessa, da 13801 a 16560 punti risorse	99.B8.1M †↔	Trattamento complesso IMC dell'adulto, da 13801 a 16560 punti risorse
99.B7.1N †↔	Terapia intensiva complessa, da 16561 a 19320 punti risorse	99.B8.1N †↔	Trattamento complesso IMC dell'adulto, da 16561 a 19320 punti risorse
99.B7.1O †↔	Terapia intensiva complessa, 19321 e più punti risorse	99.B8.1O †↔	Trattamento complesso IMC dell'adulto, 19321 e più punti risorse

ADRG F74**Dolore toracico**

Diagnosi principale nella tabella F74-1

DRG F74A**Dolore toracico con procedura specifica o dialisi o CC estremamente gravi o età < 18 anni**

Procedura nella tabella F74-2 o PCCL > 3 o Dialisi o Età < 18 anni

DRG F74B**Dolore toracico con età > 17 anni****Diagnosi F74-1**

R07.2	Dolore precordiale	Z03.4	Osservazione per sospetto di infarto miocardico
R07.3	Altro dolore toracico	Z03.5	Osservazione per sospetto di altre malattie cardiovascolari
R07.4	Dolore toracico non specificato		

Procedura F74-2

92.05.11 ‡↔	Scintigrafia miocardica perfusionale a riposo	92.05.14 ‡↔	Tomografia computerizzata ad emissione di singolo fascio fotonico (SPECT) del miocardio
92.05.12 ‡↔	Scintigrafia miocardica perfusionale sotto stress fisico	92.05.19 ‡↔	Scintigrafia miocardica perfusionale, altro
92.05.13 ‡↔	Scintigrafia miocardica perfusionale sotto stress farmacologico		

ADRG F75**Altre malattie del sistema cardiovascolare**

Diagnosi principale nella tabella F75-1 o procedura nella tabella F75-2

DRG F75A**Altre malattie del sistema cardiovascolare con trattamento complesso IMC > 184 punti risorse o trattamento complesso per amputazione da 14 giorni di trattamento o età < 18 anni con CC gravi**

Procedura nella tabella F75-3 o procedura nella tabella F75-4 o Età < 18 anni e PCCL > 2

DRG F75B**Altre malattie del sistema cardiovascolare con CC estremamente gravi, età > 17 anni**

PCCL > 3

DRG F75C**Altre malattie del sistema cardiovascolare o intervento vascolare, età < 18 anni**

Età < 18 anni

DRG F75D**Altre malattie del sistema cardiovascolare o intervento vascolare, età > 17 anni****Diagnosi F75-1**

A39.5	Cardiopatía meningococcica	I01.9	Cardiopatía reumatica acuta non specificata
A52.0	Sifilide cardiovascolare	I02.0	Corea reumatica con interessamento cardiaco
B33.2	Cardite virale	I02.9	Corea reumatica senza interessamento cardiaco
B57.0	Malattia di Chagas acuta con interessamento cardiaco {I41.2}, {I98.1}	I09.0	Miocardite reumatica
B57.2	Malattia di Chagas (cronica) con interessamento cardiaco	I09.2	Pericardite reumatica cronica
C38.0	Tumore Maligno: Cuore	I09.8	Altre cardiopatie reumatiche specificate
C45.2	Mesotelioma del pericardio	I09.9	Cardiopatía reumatica non specificata
D15.1	Tumore benigno: Cuore	I23.0	Emopericardio come complicanza in atto susseguente ad infarto miocardico acuto
E10.50	Diabete mellito, tipo 1: con complicazioni vascolari periferiche: non menzionato come scompensato	I23.1	Difetto settale interatriale come complicanza in atto susseguente ad infarto miocardico acuto
E10.51	Diabete mellito, tipo 1: con complicazioni vascolari periferiche: menzionato come scompensato	I23.2	Difetto settale interventricolare come complicanza in atto susseguente ad infarto miocardico acuto
E11.50	Diabete mellito, tipo 2: con complicazioni vascolari periferiche: non menzionato come scompensato	I23.3	Rottura della parete cardiaca senza emopericardio come complicanza in atto susseguente ad infarto miocardico acuto
E11.51	Diabete mellito, tipo 2: con complicazioni vascolari periferiche: menzionato come scompensato	I23.6	Trombosi dell'atrio, dell'orecchietta dell'atrio e del ventricolo come complicanza in atto susseguente ad infarto miocardico acuto
E12.50	Diabete mellito correlato a de-o malnutrizione: con complicazioni vascolari periferiche: non menzionato come scompensato	I23.8	Altre complicanze in atto susseguenti ad infarto miocardico acuto
E12.51	Diabete mellito correlato a de-o malnutrizione: con complicazioni vascolari periferiche: menzionato come scompensato	I24.1	Sindrome post-infarto miocardico
E13.50	Altro tipo di diabete mellito specificato: con complicazioni vascolari periferiche: non menzionato come scompensato	I25.3	Aneurisma (della parete) del cuore
E13.51	Altro tipo di diabete mellito specificato: con complicazioni vascolari periferiche: menzionato come scompensato	I25.4	Aneurisma di arteria coronaria
E14.50	Diabete mellito non specificato: con complicazioni vascolari periferiche: non menzionato come scompensato	I27.0	Ipertensione polmonare primitiva
E14.51	Diabete mellito non specificato: con complicazioni vascolari periferiche: menzionato come scompensato	I27.1	Cardiopatía da cifoscoliosi
I01.0	Pericardite reumatica acuta	I27.20	Ipertensione polmonare su tromboembolia cronica
I01.2	Miocardite reumatica acuta	I27.28	Altre forme specificate di ipertensione polmonare secondaria
I01.8	Altre forme di cardiopatía reumatica acuta	I27.8	Altra forma specificata di cuore polmonare
		I27.9	Cuore polmonare non specificato
		I28.0	Fistola arterovenosa di vasi polmonari
		I28.1	Aneurisma di arteria polmonare
		I28.8	Altre malattie di vasi polmonari
		I28.9	Malattia di vasi polmonari non specificata
		I30.0	Pericardite idiopatica acuta, non specifica
		I30.1	Pericardite infettiva
		I30.8	Altre forme di pericardite acuta

I30.9	Pericardite acuta non specificata	I71.8	Aneurisma aortico in sede non specificata, con rottura
I31.0	Pericardite adesiva cronica		
I31.1	Pericardite costrittiva cronica	I71.9	Aneurisma aortico in sede non specificata, senza indicazione di rottura
I31.2	Emopericardio non classificato altrove		
I31.3	Versamento pericardico (non infiammatorio)	I72.1	Aneurisma e dissezione di un'arteria dell'arto superiore
I31.8	Altre malattie specificate del pericardio		
I31.9	Malattia del pericardio non specificata	I72.3	Aneurisma e dissezione dell'arteria iliaca
I40.0	Miocardite infettiva	I72.4	Aneurisma e dissezione di un'arteria dell'arto inferiore
I40.1	Miocardite isolata		
I40.8	Altra forma di miocardite acuta	I72.8	Aneurisma e dissezione di altre arterie specificate
I40.9	Miocardite acuta non specificata	I72.9	Aneurisma e dissezione di sede non specificata
I42.0	Cardiomiopatia dilatativa	I73.1	Trombangeite obliterante [Winiwarter-Bürger]
I42.1	Cardiomiopatia ipertrofica ostruttiva	I73.8	Altre malattie vascolari periferiche specificate
I42.2	Altra forma di cardiomiopatia ipertrofica	I73.9	Malattia vascolare periferica non specificata
I42.3	Malattia endomiocardica eosinofila	I74.0	Embolia e trombosi dell'aorta addominale
I42.4	Fibroelastosi endocardica	I74.1	Embolia e trombosi di altri e non specificati tratti dell'aorta
I42.5	Altre forme di cardiomiopatia restrittiva		
I42.6	Cardiomiopatia alcolica	I74.2	Embolia e trombosi delle arterie degli arti superiori
I42.7	Cardiomiopatia da farmaci o da altri agenti esterni	I74.3	Embolia e trombosi delle arterie degli arti inferiori
I42.80	Cardiomiopatia aritmogena del ventricolo destro [ARVD]	I74.4	Embolia e trombosi delle arterie degli arti non specificate
I42.88	Altre cardiomiopatie	I74.5	Embolia e trombosi dell'arteria iliaca
I42.9	Cardiomiopatia non specificata	I74.8	Embolia e trombosi di altre arterie
I51.0	Difetto settale cardiaco acquisito	I74.9	Embolia e trombosi di arteria non specificata
I51.3	Trombosi intracardiaca non classificata altrove	I77.0	Fistola arterovenosa acquisita
I51.4	Miocardite non specificata	I77.1	Stenosi di arteria
I51.5	Degenerazione miocardica	I77.2	Rottura di arteria
I70.0	Aterosclerosi dell'aorta	I77.3	Displasia fibromuscolare arteriosa
I70.1	Aterosclerosi dell'arteria renale	I77.5	Necrosi di arteria
I70.20	Aterosclerosi delle arterie degli arti: bacino-gamba, senza disturbi	I77.8	Altri disturbi specificati di arterie e arteriole
		I77.9	Disturbi di arterie e arteriole non specificati
I70.21	Aterosclerosi delle arterie degli arti: bacino-gamba, con dolore ischemico indotto da sforzo, tratto percorso 200 m e più	I78.0	Teleangectasia emorragica ereditaria
		I78.8	Altre malattie dei capillari
		I78.9	Malattia dei capillari non specificata
I70.22	Aterosclerosi delle arterie degli arti: bacino-gamba, con dolore ischemico indotto da sforzo, tratto percorso meno di 200 m	I82.1	Tromboflebite migrante
		I83.1	Varici (venose) delle estremità inferiori con infiammazione
I70.23	Aterosclerosi delle arterie degli arti: bacino-gamba, con dolore a riposo	I83.9	Varici (venose) delle estremità inferiori senza ulcera o infiammazione
		I86.0	Varici sottolinguali
I70.24	Aterosclerosi delle arterie degli arti: bacino-gamba, con ulcera	I86.4	Varici gastriche
		I86.88	Varici (venose) di altre sedi specificate
I70.25	Aterosclerosi delle arterie degli arti: bacino-gamba, con gangrena	I87.00	Sindrome post-trombotica senza ulcera
		I87.1	Compressione venosa
I70.26	Aterosclerosi delle arterie degli arti: spalla-braccio, tutti gli stadi	I87.20	Insufficienza venosa (cronica) (periferica) senza ulcera
I70.29	Aterosclerosi delle arterie degli arti: altre e non specificate forme	I87.21	Insufficienza venosa (cronica) (periferica) con ulcera
		I97.0	Sindrome post-cardiotomica
I70.8	Aterosclerosi di altre arterie	I97.1	Altri disturbi funzionali successivi ad interventi cardiocirurgici
I70.9	Aterosclerosi generalizzata e non specificata		
I71.00	Dissezione dell'aorta in sede non specificata, senza indicazione di rottura	I97.80	Linfedema iatrogeno della zona di drenaggio linfatico cervicale, tutti gli stadi
		I97.81	Linfedema iatrogeno della zona di drenaggio linfatico ascellare, stadio I
I71.01	Dissezione dell'aorta toracica, senza menzione di rottura	I97.82	Linfedema iatrogeno della zona di drenaggio linfatico ascellare, stadio II
		I97.83	Linfedema iatrogeno della zona di drenaggio linfatico ascellare, stadio III
I71.02	Dissezione dell'aorta addominale, senza indicazione di rottura	I97.84	Linfedema iatrogeno della zona di drenaggio linfatico inguinale, stadio I
		I97.85	Linfedema iatrogeno della zona di drenaggio linfatico inguinale, stadio II
I71.03	Dissezione dell'aorta toracoaddominale, senza indicazione di rottura	I97.86	Linfedema iatrogeno della zona di drenaggio linfatico inguinale, stadio III
		I97.87	Linfedema iatrogeno del sistema urogenitale, tutti gli stadi
I71.04	Dissezione dell'aorta in sede non specificata, con rottura		
		I97.88	Linfedema iatrogeno, altre sedi, tutti gli stadi
I71.05	Dissezione dell'aorta toracica, con rottura	I97.89	Altri disturbi del sistema circolatorio successivi a procedure diagnostiche o terapeutiche, non classificati altrove
I71.06	Dissezione dell'aorta addominale, con rottura		
I71.07	Dissezione dell'aorta toracoaddominale, con rottura		
I71.1	Rottura di aneurisma dell'aorta toracica		
I71.2	Aneurisma dell'aorta toracica, senza indicazione di rottura		
I71.3	Aneurisma dell'aorta addominale, con rottura		
I71.4	Aneurisma dell'aorta addominale, senza indicazione di rottura		
I71.5	Aneurisma dell'aorta toracoaddominale, con rottura		
I71.6	Aneurisma dell'aorta toracoaddominale, senza indicazione di rottura		

I97.9	Disturbo del sistema circolatorio successivo a procedura diagnostica o terapeutica non specificata	S26.0	Traumatismo del cuore con emopericardio
Q25.8	Altre malformazioni congenite delle grandi arterie	S26.81	Contusione del cuore
Q25.9	Malformazione congenita non specificata delle grandi arterie	S26.82	Lacerazione del cuore senza apertura di cavità cardiaca
Q27.0	Assenza congenita o ipoplasia dell'arteria ombelicale	S26.83	Lacerazione del cuore con apertura di cavità cardiaca
Q27.1	Stenosi congenita di arteria renale	S26.88	Altri traumatismi del cuore
Q27.2	Altre malformazioni congenite di arteria renale	S26.9	Traumatismo del cuore non specificato
Q27.3	Malformazioni arteriovenose periferiche	T80.1	Complicanze vascolari successive ad infusione, trasfusione od iniezione a fini terapeutici
Q27.4	Flebectasia congenita	T81.7	Complicanze vascolari a seguito di procedura diagnostica o terapeutica, non classificate altrove
Q27.8	Altre malformazioni congenite specificate del sistema vascolare periferico	T82.2	Complicanza meccanica di bypass coronarico ed innesto valvolare
Q27.9	Malformazione congenita non specificata del sistema vascolare periferico	T82.3	Complicanza meccanica di altri innesti vascolari
Q28.80	Altro aneurisma congenito	T82.4	Complicanza meccanica di catetere vascolare per dialisi
Q28.81	Altra fistola congenita dell'apparato circolatorio	T82.5	Complicanza meccanica di altri dispositivi ed impianti cardiaci e vascolari
Q28.88	Altre malformazioni congenite specificate dell'apparato circolatorio	T82.6	Infezione e reazione infiammatorie da protesi valvolare cardiaca
Q28.9	Malformazione congenita dell'apparato circolatorio non specificata	T82.7	Infezione e reazione infiammatorie da altri dispositivi, impianti ed innesti cardiaci e vascolari
R00.8	Altre e non specificate anomalie del battito cardiaco	T82.8	Altre complicanze specificate di dispositivi protesici, impianti ed innesti cardiaci e vascolari
R01.2	Altri rumori cardiaci	T82.9	Complicanza non specificata di dispositivo, impianto ed innesto cardiaco e vascolare
R02.8	Altra gangrena non specificata, non classificata altrove	T86.2	Insuccesso e rigetto di trapianto cardiaco
R03.0	Riscontro di valore elevato di pressione sanguigna arteriosa, senza diagnosi di ipertensione	T86.3	Insuccesso e rigetto di trapianto cuore-polmone
R03.1	Riscontro, non diagnostico, di valore basso di pressione sanguigna arteriosa	Z01.81	Accertamento di una predisposizione a cardiomiopatie
R58	Emorragia non classificata altrove	Z94.1	Stato dopo trapianto cardiaco
R94.3	Risultati anormali di esami per studi di funzionalità cardiovascolare		

Procedura F75-2

38.7X.00 †↔	Interruzione della vena cava, NAS	38.7X.29 †↔	Interruzione interventistica della vena cava, percutanea transluminale, altro
38.7X.20 †↔	Interruzione della vena cava, percutanea transluminale, NAS	38.7X.99 †↔	Interruzione della vena cava, altro
38.7X.23 †↔	Legatura o plicatura della vena cava, percutanea transluminale	88.51 †↔	Angiocardiografia della vena cava

Procedura F75-3

99.B8.13 †↔	Trattamento complesso IMC dell'adulto, da 185 a 360 punti risorse	99.B8.1F †↔	Trattamento complesso IMC dell'adulto, da 3221 a 3680 punti risorse
99.B8.14 †↔	Trattamento complesso IMC dell'adulto, da 361 a 552 punti risorse	99.B8.1G †↔	Trattamento complesso IMC dell'adulto, da 3681 a 4600 punti risorse
99.B8.15 †↔	Trattamento complesso IMC dell'adulto, da 553 a 828 punti risorse	99.B8.1H †↔	Trattamento complesso IMC dell'adulto, da 4601 a 5520 punti risorse
99.B8.16 †↔	Trattamento complesso IMC dell'adulto, da 829 a 1104 punti risorse	99.B8.1I †↔	Trattamento complesso IMC dell'adulto, da 5521 a 7360 punti risorse
99.B8.17 †↔	Trattamento complesso IMC dell'adulto, da 1105 a 1380 punti risorse	99.B8.1J †↔	Trattamento complesso IMC dell'adulto, da 7361 a 9200 punti risorse
99.B8.18 †↔	Trattamento complesso IMC dell'adulto, da 1381 a 1656 punti risorse	99.B8.1K †↔	Trattamento complesso IMC dell'adulto, da 9201 a 11040 punti risorse
99.B8.1A †↔	Trattamento complesso IMC dell'adulto, da 1657 a 1932 punti risorse	99.B8.1L †↔	Trattamento complesso IMC dell'adulto, da 11041 a 13800 punti risorse
99.B8.1B †↔	Trattamento complesso IMC dell'adulto, da 1933 a 2208 punti risorse	99.B8.1M †↔	Trattamento complesso IMC dell'adulto, da 13801 a 16560 punti risorse
99.B8.1C †↔	Trattamento complesso IMC dell'adulto, da 2209 a 2484 punti risorse	99.B8.1N †↔	Trattamento complesso IMC dell'adulto, da 16561 a 19320 punti risorse
99.B8.1D †↔	Trattamento complesso IMC dell'adulto, da 2485 a 2760 punti risorse	99.B8.1O †↔	Trattamento complesso IMC dell'adulto, 19321 e più punti risorse
99.B8.1E †↔	Trattamento complesso IMC dell'adulto, da 2761 a 3220 punti risorse		

Procedura F75-4

99.B6.37 †↔ Trattamento complesso di moncone amputato, estremità inferiori, da almeno 14 a 20 giorni di trattamento

99.B6.38 †↔ Trattamento complesso di moncone amputato, estremità inferiori, 21 e più giorni di trattamento

ADRG F86**Malattie e disturbi del sistema cardiovascolare, un giorno di degenza**

Durata del soggiorno è uguale 1 giorno e procedura non nella tabella F86-1

DRG F86A**Malattie e disturbi del sistema cardiovascolare con terapia intensiva complessa/trattamento complesso IMC > 119 punti risorse, un giorno di degenza**

Almeno una procedura nella tabella F86-2

DRG F86B**Malattie e disturbi del sistema cardiovascolare, un giorno di degenza****Procedura F86-1**

37.21 †↔ Cateterismo cardiaco del cuore destro
 37.22 †↔ Cateterismo cardiaco del cuore sinistro
 37.23 †↔ Cateterismo cardiaco combinato del cuore destro e sinistro
 37.26 †↔ Test elettrofisiologico invasivo tramite catetere
 37.27 †↔ Mappatura del cuore
 37.28 †↔ Ecocardiografia intracardiaca EIC
 37.34.00 †↔ Asportazione o distruzione di altra lesione o tessuto del cuore, per altra via, NAS
 37.34.99 †↔ Asportazione o distruzione di altra lesione o tessuto del cuore, per altra via, altro
 37.90.20 †↔ Cateterismo transsettale del cuore sinistro, NAS

37.90.21 †↔ Puntura transsettale mediante cateterismo
 37.90.29 †↔ Cateterismo transsettale del cuore sinistro, altro
 88.43 †↔ Arteriografia delle arterie polmonari
 88.50 †↔ Angiocardigrafia, NAS
 88.52 †↔ Angiocardigrafia del cuore destro
 88.53 †↔ Angiocardigrafia del cuore sinistro
 88.54 †↔ Angiocardigrafia combinata del cuore destro e sinistro
 88.55 †↔ Arteriografia coronarica con catetere singolo
 88.56 †↔ Arteriografia coronarica con catetere doppio
 88.57 †↔ Altra e non specificata arteriografia coronarica

Procedura F86-2

99.B7.12 †↔ Terapia intensiva complessa, da 120 a 184 punti risorse
 99.B7.13 †↔ Terapia intensiva complessa, da 185 a 360 punti risorse
 99.B7.14 †↔ Terapia intensiva complessa, da 361 a 552 punti risorse
 99.B7.15 †↔ Terapia intensiva complessa, da 553 a 828 punti risorse
 99.B7.16 †↔ Terapia intensiva complessa, da 829 a 1104 punti risorse
 99.B7.17 †↔ Terapia intensiva complessa, da 1105 a 1380 punti risorse
 99.B7.18 †↔ Terapia intensiva complessa, da 1381 a 1656 punti risorse
 99.B7.1A †↔ Terapia intensiva complessa, da 1657 a 1932 punti risorse
 99.B7.1B †↔ Terapia intensiva complessa, da 1933 a 2208 punti risorse
 99.B7.1C †↔ Terapia intensiva complessa, da 2209 a 2484 punti risorse
 99.B7.1D †↔ Terapia intensiva complessa, da 2485 a 2760 punti risorse
 99.B7.1E †↔ Terapia intensiva complessa, da 2761 a 3220 punti risorse
 99.B7.1F †↔ Terapia intensiva complessa, da 3221 a 3680 punti risorse
 99.B7.1G †↔ Terapia intensiva complessa, da 3681 a 4600 punti risorse
 99.B7.1H †↔ Terapia intensiva complessa, da 4601 a 5520 punti risorse
 99.B7.1I †↔ Terapia intensiva complessa, da 5521 a 7360 punti risorse
 99.B7.1J †↔ Terapia intensiva complessa, da 7361 a 9200 punti risorse

99.B7.1K †↔ Terapia intensiva complessa, da 9201 a 11040 punti risorse
 99.B7.1L †↔ Terapia intensiva complessa, da 11041 a 13800 punti risorse
 99.B7.1M †↔ Terapia intensiva complessa, da 13801 a 16560 punti risorse
 99.B7.1N †↔ Terapia intensiva complessa, da 16561 a 19320 punti risorse
 99.B7.1O †↔ Terapia intensiva complessa, 19321 e più punti risorse
 99.B8.12 †↔ Trattamento complesso IMC dell'adulto, da 120 a 184 punti risorse
 99.B8.13 †↔ Trattamento complesso IMC dell'adulto, da 185 a 360 punti risorse
 99.B8.14 †↔ Trattamento complesso IMC dell'adulto, da 361 a 552 punti risorse
 99.B8.15 †↔ Trattamento complesso IMC dell'adulto, da 553 a 828 punti risorse
 99.B8.16 †↔ Trattamento complesso IMC dell'adulto, da 829 a 1104 punti risorse
 99.B8.17 †↔ Trattamento complesso IMC dell'adulto, da 1105 a 1380 punti risorse
 99.B8.18 †↔ Trattamento complesso IMC dell'adulto, da 1381 a 1656 punti risorse
 99.B8.1A †↔ Trattamento complesso IMC dell'adulto, da 1657 a 1932 punti risorse
 99.B8.1B †↔ Trattamento complesso IMC dell'adulto, da 1933 a 2208 punti risorse
 99.B8.1C †↔ Trattamento complesso IMC dell'adulto, da 2209 a 2484 punti risorse
 99.B8.1D †↔ Trattamento complesso IMC dell'adulto, da 2485 a 2760 punti risorse
 99.B8.1E †↔ Trattamento complesso IMC dell'adulto, da 2761 a 3220 punti risorse

99.B8.1F ‡↔	Trattamento complesso IMC dell'adulto, da 3221 a 3680 punti risorse	99.B8.1K ‡↔	Trattamento complesso IMC dell'adulto, da 9201 a 11040 punti risorse
99.B8.1G ‡↔	Trattamento complesso IMC dell'adulto, da 3681 a 4600 punti risorse	99.B8.1L ‡↔	Trattamento complesso IMC dell'adulto, da 11041 a 13800 punti risorse
99.B8.1H ‡↔	Trattamento complesso IMC dell'adulto, da 4601 a 5520 punti risorse	99.B8.1M ‡↔	Trattamento complesso IMC dell'adulto, da 13801 a 16560 punti risorse
99.B8.1I ‡↔	Trattamento complesso IMC dell'adulto, da 5521 a 7360 punti risorse	99.B8.1N ‡↔	Trattamento complesso IMC dell'adulto, da 16561 a 19320 punti risorse
99.B8.1J ‡↔	Trattamento complesso IMC dell'adulto, da 7361 a 9200 punti risorse	99.B8.1O ‡↔	Trattamento complesso IMC dell'adulto, 19321 e più punti risorse

ADRG F87**Malattie e disturbi del sistema cardiovascolare con terapia intensiva complessa/trattamento complesso IMC > 119 punti risorse o procedura specifica**

Almeno una procedura nella tabella F87-1

DRG F87Z**Malattie e disturbi del sistema cardiovascolare con terapia intensiva complessa/trattamento complesso IMC > 119 punti risorse o procedura specifica****Procedura F87-1**

37.69.20 ‡↔	Durata del trattamento con sistema di assistenza cardiocircolatoria, con pompa, senza funzione di scambio gassoso, endovasale (intracardiaco incluso), meno di 48 ore	37.69.2D ‡↔	Durata del trattamento con sistema di assistenza cardiocircolatoria, con pompa, senza funzione di scambio gassoso, endovasale (intracardiaco incluso), da 384 ore a meno di 432 ore
37.69.21 ‡↔	Durata del trattamento con sistema di assistenza cardiocircolatoria, con pompa, senza funzione di scambio gassoso, endovasale (intracardiaco incluso), da 48 ore a meno di 96 ore	37.69.2E ‡↔	Durata del trattamento con sistema di assistenza cardiocircolatoria, con pompa, senza funzione di scambio gassoso, endovasale (intracardiaco incluso), da 432 ore a meno di 480 ore
37.69.22 ‡↔	Durata del trattamento con sistema di assistenza cardiocircolatoria, con pompa, senza funzione di scambio gassoso, endovasale (intracardiaco incluso), da 96 ore a meno di 120 ore	37.69.2F ‡↔	Durata del trattamento con sistema di assistenza cardiocircolatoria, con pompa, senza funzione di scambio gassoso, endovasale (intracardiaco incluso), da 480 ore a meno di 528 ore
37.69.24 ‡↔	Durata del trattamento con sistema di assistenza cardiocircolatoria, con pompa, senza funzione di scambio gassoso, endovasale (intracardiaco incluso), da 120 ore a meno di 144 ore	37.69.2G ‡↔	Durata del trattamento con sistema di assistenza cardiocircolatoria, con pompa, senza funzione di scambio gassoso, endovasale (intracardiaco incluso), da 528 ore a meno di 600 ore
37.69.25 ‡↔	Durata del trattamento con sistema di assistenza cardiocircolatoria, con pompa, senza funzione di scambio gassoso, endovasale (intracardiaco incluso), da 144 ore a meno di 168 ore	37.69.2H ‡↔	Durata del trattamento con sistema di assistenza cardiocircolatoria, con pompa, senza funzione di scambio gassoso, endovasale (intracardiaco incluso), da 600 ore a meno di 672 ore
37.69.26 ‡↔	Durata del trattamento con sistema di assistenza cardiocircolatoria, con pompa, senza funzione di scambio gassoso, endovasale (intracardiaco incluso), da 168 ore a meno di 192 ore	37.69.2I ‡↔	Durata del trattamento con sistema di assistenza cardiocircolatoria, con pompa, senza funzione di scambio gassoso, endovasale (intracardiaco incluso), da 672 ore a meno di 744 ore
37.69.27 ‡↔	Durata del trattamento con sistema di assistenza cardiocircolatoria, con pompa, senza funzione di scambio gassoso, endovasale (intracardiaco incluso), da 192 ore a meno di 216 ore	37.69.2J ‡↔	Durata del trattamento con sistema di assistenza cardiocircolatoria, con pompa, senza funzione di scambio gassoso, endovasale (intracardiaco incluso), da 744 ore a meno di 816 ore
37.69.28 ‡↔	Durata del trattamento con sistema di assistenza cardiocircolatoria, con pompa, senza funzione di scambio gassoso, endovasale (intracardiaco incluso), da 216 ore a meno di 240 ore	37.69.2K ‡↔	Durata del trattamento con sistema di assistenza cardiocircolatoria, con pompa, senza funzione di scambio gassoso, endovasale (intracardiaco incluso), da 816 ore a meno di 888 ore
37.69.2A ‡↔	Durata del trattamento con sistema di assistenza cardiocircolatoria, con pompa, senza funzione di scambio gassoso, endovasale (intracardiaco incluso), da 240 ore a meno di 288 ore	37.69.2L ‡↔	Durata del trattamento con sistema di assistenza cardiocircolatoria, con pompa, senza funzione di scambio gassoso, endovasale (intracardiaco incluso), da 888 ore a meno di 960 ore
37.69.2B ‡↔	Durata del trattamento con sistema di assistenza cardiocircolatoria, con pompa, senza funzione di scambio gassoso, endovasale (intracardiaco incluso), da 288 ore a meno di 336 ore	37.69.2M ‡↔	Durata del trattamento con sistema di assistenza cardiocircolatoria, con pompa, senza funzione di scambio gassoso, endovasale (intracardiaco incluso), da 960 ore a meno di 1032 ore
37.69.2C ‡↔	Durata del trattamento con sistema di assistenza cardiocircolatoria, con pompa, senza funzione di scambio gassoso, endovasale (intracardiaco incluso), da 336 ore a meno di 384 ore	37.69.2N ‡↔	Durata del trattamento con sistema di assistenza cardiocircolatoria, con pompa, senza funzione di scambio gassoso, endovasale (intracardiaco incluso), 1032 ore e più

99.B7.17 ‡↔	Terapia intensiva complessa, da 1105 a 1380 punti risorse	99.B8.15 ‡↔	Trattamento complesso IMC dell'adulto, da 553 a 828 punti risorse
99.B7.18 ‡↔	Terapia intensiva complessa, da 1381 a 1656 punti risorse	99.B8.16 ‡↔	Trattamento complesso IMC dell'adulto, da 829 a 1104 punti risorse
99.B7.1A ‡↔	Terapia intensiva complessa, da 1657 a 1932 punti risorse	99.B8.17 ‡↔	Trattamento complesso IMC dell'adulto, da 1105 a 1380 punti risorse
99.B7.1B ‡↔	Terapia intensiva complessa, da 1933 a 2208 punti risorse	99.B8.18 ‡↔	Trattamento complesso IMC dell'adulto, da 1381 a 1656 punti risorse
99.B7.1C ‡↔	Terapia intensiva complessa, da 2209 a 2484 punti risorse	99.B8.1A ‡↔	Trattamento complesso IMC dell'adulto, da 1657 a 1932 punti risorse
99.B7.1D ‡↔	Terapia intensiva complessa, da 2485 a 2760 punti risorse	99.B8.1B ‡↔	Trattamento complesso IMC dell'adulto, da 1933 a 2208 punti risorse
99.B7.1E ‡↔	Terapia intensiva complessa, da 2761 a 3220 punti risorse	99.B8.1C ‡↔	Trattamento complesso IMC dell'adulto, da 2209 a 2484 punti risorse
99.B7.1F ‡↔	Terapia intensiva complessa, da 3221 a 3680 punti risorse	99.B8.1D ‡↔	Trattamento complesso IMC dell'adulto, da 2485 a 2760 punti risorse
99.B7.1G ‡↔	Terapia intensiva complessa, da 3681 a 4600 punti risorse	99.B8.1E ‡↔	Trattamento complesso IMC dell'adulto, da 2761 a 3220 punti risorse
99.B7.1H ‡↔	Terapia intensiva complessa, da 4601 a 5520 punti risorse	99.B8.1F ‡↔	Trattamento complesso IMC dell'adulto, da 3221 a 3680 punti risorse
99.B7.1I ‡↔	Terapia intensiva complessa, da 5521 a 7360 punti risorse	99.B8.1G ‡↔	Trattamento complesso IMC dell'adulto, da 3681 a 4600 punti risorse
99.B7.1J ‡↔	Terapia intensiva complessa, da 7361 a 9200 punti risorse	99.B8.1H ‡↔	Trattamento complesso IMC dell'adulto, da 4601 a 5520 punti risorse
99.B7.1K ‡↔	Terapia intensiva complessa, da 9201 a 11040 punti risorse	99.B8.1I ‡↔	Trattamento complesso IMC dell'adulto, da 5521 a 7360 punti risorse
99.B7.1L ‡↔	Terapia intensiva complessa, da 11041 a 13800 punti risorse	99.B8.1J ‡↔	Trattamento complesso IMC dell'adulto, da 7361 a 9200 punti risorse
99.B7.1M ‡↔	Terapia intensiva complessa, da 13801 a 16560 punti risorse	99.B8.1K ‡↔	Trattamento complesso IMC dell'adulto, da 9201 a 11040 punti risorse
99.B7.1N ‡↔	Terapia intensiva complessa, da 16561 a 19320 punti risorse	99.B8.1L ‡↔	Trattamento complesso IMC dell'adulto, da 11041 a 13800 punti risorse
99.B7.1O ‡↔	Terapia intensiva complessa, 19321 e più punti risorse	99.B8.1M ‡↔	Trattamento complesso IMC dell'adulto, da 13801 a 16560 punti risorse
99.B8.12 ‡↔	Trattamento complesso IMC dell'adulto, da 120 a 184 punti risorse	99.B8.1N ‡↔	Trattamento complesso IMC dell'adulto, da 16561 a 19320 punti risorse
99.B8.13 ‡↔	Trattamento complesso IMC dell'adulto, da 185 a 360 punti risorse	99.B8.1O ‡↔	Trattamento complesso IMC dell'adulto, 19321 e più punti risorse
99.B8.14 ‡↔	Trattamento complesso IMC dell'adulto, da 361 a 552 punti risorse		

ADRG F90**Malattie e disturbi del sistema cardiovascolare con trattamento complesso IMC > 392/552 punti risorse o terapia intensiva complessa specifica con punti risorse per trattamento complesso IMC**

Almeno una procedura nella tabella F90-1 e non [Terapia intensiva complessa > 392 / 552 punti risorse] o ((procedura nella almeno due delle tabelle F90-2, F90-3 o procedura nella almeno due delle tabelle F90-4, F90-5 o procedura nella almeno due delle tabelle F90-6, F90-7) e non [(Terapia intensiva complessa > 392 / 552 punti risorse) o procedura nella tabella F90-8])

DRG F90A**Malattie e disturbi del sistema cardiovascolare con trattamento complesso IMC > 392/552 punti risorse o terapia intensiva complessa specifica con punti risorse per trattamento complesso IMC con procedura OR complessa**

Procedure OR- complesse o procedura nella tabella F90-9

DRG F90B**Malattie e disturbi del sistema cardiovascolare con trattamento complesso IMC > 392/552 punti risorse o terapia intensiva complessa specifica con punti risorse per trattamento complesso IMC****Procedura F90-1**

99.B8.15 ‡↔	Trattamento complesso IMC dell'adulto, da 553 a 828 punti risorse	99.B8.17 ‡↔	Trattamento complesso IMC dell'adulto, da 1105 a 1380 punti risorse
99.B8.16 ‡↔	Trattamento complesso IMC dell'adulto, da 829 a 1104 punti risorse	99.B8.18 ‡↔	Trattamento complesso IMC dell'adulto, da 1381 a 1656 punti risorse

99.B8.1A †↔	Trattamento complesso IMC dell'adulto, da 1657 a 1932 punti risorse	99.B8.2J †↔	Trattamento complesso IMC in età infantile, da 6861 a 7840 punti risorse
99.B8.1B †↔	Trattamento complesso IMC dell'adulto, da 1933 a 2208 punti risorse	99.B8.2K †↔	Trattamento complesso IMC in età infantile, da 7841 a 9800 punti risorse
99.B8.1C †↔	Trattamento complesso IMC dell'adulto, da 2209 a 2484 punti risorse	99.B8.2L †↔	Trattamento complesso IMC in età infantile, da 9801 a 11760 punti risorse
99.B8.1D †↔	Trattamento complesso IMC dell'adulto, da 2485 a 2760 punti risorse	99.B8.2M †↔	Trattamento complesso IMC in età infantile, da 11761 a 13720 punti risorse
99.B8.1E †↔	Trattamento complesso IMC dell'adulto, da 2761 a 3220 punti risorse	99.B8.2N †↔	Trattamento complesso IMC in età infantile, da 13721 a 16660 punti risorse
99.B8.1F †↔	Trattamento complesso IMC dell'adulto, da 3221 a 3680 punti risorse	99.B8.2O †↔	Trattamento complesso IMC in età infantile, da 16661 a 19600 punti risorse
99.B8.1G †↔	Trattamento complesso IMC dell'adulto, da 3681 a 4600 punti risorse	99.B8.2P †↔	Trattamento complesso IMC in età infantile, 19601 e più punti risorse
99.B8.1H †↔	Trattamento complesso IMC dell'adulto, da 4601 a 5520 punti risorse	99.B8.32 †↔	Trattamento complesso IMC in età neonatale, da 393 a 588 punti risorse
99.B8.1I †↔	Trattamento complesso IMC dell'adulto, da 5521 a 7360 punti risorse	99.B8.33 †↔	Trattamento complesso IMC in età neonatale, da 589 a 784 punti risorse
99.B8.1J †↔	Trattamento complesso IMC dell'adulto, da 7361 a 9200 punti risorse	99.B8.34 †↔	Trattamento complesso IMC in età neonatale, da 785 a 980 punti risorse
99.B8.1K †↔	Trattamento complesso IMC dell'adulto, da 9201 a 11040 punti risorse	99.B8.35 †↔	Trattamento complesso IMC in età neonatale, da 981 a 1176 punti risorse
99.B8.1L †↔	Trattamento complesso IMC dell'adulto, da 11041 a 13800 punti risorse	99.B8.36 †↔	Trattamento complesso IMC in età neonatale, da 1177 a 1470 punti risorse
99.B8.1M †↔	Trattamento complesso IMC dell'adulto, da 13801 a 16560 punti risorse	99.B8.37 †↔	Trattamento complesso IMC in età neonatale, da 1471 a 1764 punti risorse
99.B8.1N †↔	Trattamento complesso IMC dell'adulto, da 16561 a 19320 punti risorse	99.B8.38 †↔	Trattamento complesso IMC in età neonatale, da 1765 a 2058 punti risorse
99.B8.1O †↔	Trattamento complesso IMC dell'adulto, 19321 e più punti risorse	99.B8.3A †↔	Trattamento complesso IMC in età neonatale, da 2059 a 2352 punti risorse
99.B8.22 †↔	Trattamento complesso IMC in età infantile, da 393 a 588 punti risorse	99.B8.3B †↔	Trattamento complesso IMC in età neonatale, da 2353 a 2646 punti risorse
99.B8.23 †↔	Trattamento complesso IMC in età infantile, da 589 a 784 punti risorse	99.B8.3C †↔	Trattamento complesso IMC in età neonatale, da 2647 a 2940 punti risorse
99.B8.24 †↔	Trattamento complesso IMC in età infantile, da 785 a 980 punti risorse	99.B8.3D †↔	Trattamento complesso IMC in età neonatale, da 2941 a 3430 punti risorse
99.B8.25 †↔	Trattamento complesso IMC in età infantile, da 981 a 1176 punti risorse	99.B8.3E †↔	Trattamento complesso IMC in età neonatale, da 3431 a 3920 punti risorse
99.B8.26 †↔	Trattamento complesso IMC in età infantile, da 1177 a 1470 punti risorse	99.B8.3F †↔	Trattamento complesso IMC in età neonatale, da 3921 a 4410 punti risorse
99.B8.27 †↔	Trattamento complesso IMC in età infantile, da 1471 a 1764 punti risorse	99.B8.3G †↔	Trattamento complesso IMC in età neonatale, da 4411 a 4900 punti risorse
99.B8.28 †↔	Trattamento complesso IMC in età infantile, da 1765 a 2058 punti risorse	99.B8.3H †↔	Trattamento complesso IMC in età neonatale, da 4901 a 5880 punti risorse
99.B8.2A †↔	Trattamento complesso IMC in età infantile, da 2059 a 2352 punti risorse	99.B8.3I †↔	Trattamento complesso IMC in età neonatale, da 5881 a 6860 punti risorse
99.B8.2B †↔	Trattamento complesso IMC in età infantile, da 2353 a 2646 punti risorse	99.B8.3J †↔	Trattamento complesso IMC in età neonatale, da 6861 a 7840 punti risorse
99.B8.2C †↔	Trattamento complesso IMC in età infantile, da 2647 a 2940 punti risorse	99.B8.3K †↔	Trattamento complesso IMC in età neonatale, da 7841 a 9800 punti risorse
99.B8.2D †↔	Trattamento complesso IMC in età infantile, da 2941 a 3430 punti risorse	99.B8.3L †↔	Trattamento complesso IMC in età neonatale, da 9801 a 11760 punti risorse
99.B8.2E †↔	Trattamento complesso IMC in età infantile, da 3431 a 3920 punti risorse	99.B8.3M †↔	Trattamento complesso IMC in età neonatale, da 11761 a 13720 punti risorse
99.B8.2F †↔	Trattamento complesso IMC in età infantile, da 3921 a 4410 punti risorse	99.B8.3N †↔	Trattamento complesso IMC in età neonatale, da 13721 a 16660 punti risorse
99.B8.2G †↔	Trattamento complesso IMC in età infantile, da 4411 a 4900 punti risorse	99.B8.3O †↔	Trattamento complesso IMC in età neonatale, da 16661 a 19600 punti risorse
99.B8.2H †↔	Trattamento complesso IMC in età infantile, da 4901 a 5880 punti risorse	99.B8.3P †↔	Trattamento complesso IMC in età neonatale, 19601 e più punti risorse
99.B8.2I †↔	Trattamento complesso IMC in età infantile, da 5881 a 6860 punti risorse		

Procedura F90-2

- 99.B8.21 ‡↔ Trattamento complesso IMC in età infantile, da 197 a 392 punti risorse
- 99.B8.31 ‡↔ Trattamento complesso IMC in età neonatale, da 197 a 392 punti risorse

Procedura F90-3

- 99.B7.21 ‡↔ Terapia intensiva complessa in età infantile (procedura di base), da 197 a 392 punti risorse
- 99.B7.31 ‡↔ Terapia intensiva complessa in età neonatale (procedura di base), da 197 a 392 punti risorse

Procedura F90-4

- 99.B8.13 ‡↔ Trattamento complesso IMC dell'adulto, da 185 a 360 punti risorse
- 99.B8.14 ‡↔ Trattamento complesso IMC dell'adulto, da 361 a 552 punti risorse

Procedura F90-5

- 99.B7.14 ‡↔ Terapia intensiva complessa, da 361 a 552 punti risorse

Procedura F90-6

- 99.B8.14 ‡↔ Trattamento complesso IMC dell'adulto, da 361 a 552 punti risorse

Procedura F90-7

- 99.B7.13 ‡↔ Terapia intensiva complessa, da 185 a 360 punti risorse
- 99.B7.14 ‡↔ Terapia intensiva complessa, da 361 a 552 punti risorse

Procedura F90-8

- 99.BA.13 ‡↔ Trattamento neurologico complesso dell'ictus cerebrale acuto in Stroke Center (SC), per almeno 24 ore a 48 ore
- 99.BA.14 ‡↔ Trattamento neurologico complesso dell'ictus cerebrale acuto in Stroke Center (SC), per più di 48 ore a 72 ore
- 99.BA.15 ‡↔ Trattamento neurologico complesso dell'ictus cerebrale acuto in Stroke Center (SC), per più di 72 ore
- 99.BA.23 ‡↔ Trattamento neurologico complesso dell'ictus cerebrale acuto in Stroke Unit (SU), per almeno 24 ore a 48 ore
- 99.BA.24 ‡↔ Trattamento neurologico complesso dell'ictus cerebrale acuto in Stroke Unit (SU), per più di 48 ore a 72 ore
- 99.BA.25 ‡↔ Trattamento neurologico complesso dell'ictus cerebrale acuto in Stroke Unit (SU), per più di 72 ore
- 99.BA.31 ‡↔ Trattamento complesso dell'ictus cerebrale acuto con ricorso a un centro di telemedicina neurologica, da almeno 24 a 72 ore
- 99.BA.32 ‡↔ Trattamento complesso dell'ictus cerebrale acuto con ricorso a un centro di telemedicina neurologica, più di 72 ore

Procedura F90-9

- 37.6A.41 ↔ Impianto di sistema di assistenza cardiocircolatoria, con pompa, senza funzione di scambio gassoso, endovasale (intracardiaco incluso), del ventricolo sinistro, percutaneo
- 37.6A.42 ↔ Impianto di sistema di assistenza cardiocircolatoria, con pompa, senza funzione di scambio gassoso, endovasale (intracardiaco incluso), del ventricolo destro, percutaneo
- 37.6A.51 ↔ Impianto di sistema di assistenza cardiocircolatoria e respiratoria, con pompa, con rimozione di CO₂, extracorporeo, veno-venoso, percutaneo
- 37.6A.62 ↔ Impianto di sistema di assistenza cardiocircolatoria e respiratoria, con pompa, con ossigenatore (rimozione di CO₂ inclusa), extracorporeo, veno-venoso, percutaneo
- 37.6A.73 ↔ Impianto di sistema di assistenza cardiocircolatoria e respiratoria, con pompa, con ossigenatore (rimozione di CO₂ inclusa), extracorporeo, veno-arterioso o veno-venoarterioso, percutaneo

ADRG F95**Chiusura interventzionale di difetto del setto atriale o ventricolare**

Procedura nella tabella F95-1

DRG F95A**Chiusura interventzionale di difetto del setto atriale o ventricolare, età < 18 anni**

Età < 18 anni

DRG F95B**Chiusura interventzionale di difetto del setto atriale o ventricolare, età > 17 anni****Procedura F95-1**

- | | | | |
|------------|--|------------|---|
| 35.55 ↔ | Riparazione con protesi di difetto del setto interventricolare, per via chiusa | 35.98.12 ↔ | Riparazione percutanea-transluminale di difetto del setto atriale (più di un dispositivo di chiusura) |
| 35.98.11 ↔ | Riparazione percutanea-transluminale di difetto del setto atriale (un dispositivo di chiusura) | | |

ADRG F98**Intervento endovascolare sulle valvole cardiache**

Procedura nella tabella F98-1

DRG F98A**Intervento endovascolare sulle valvole cardiache, con bypass aortocoronarico o terapia intensiva complessa > 196/360 punti risorse**

Procedura nella tabella F98-2 o almeno una procedura nella tabella F98-3

DRG F98B**Intervento endovascolare sulle valvole cardiache con impianto di un pace-maker cardiaco/trapianto o chiusura di ASD od occlusione dell'orecchietta sinistra o età < 16 anni**

Età < 16 anni o procedura nella tabella F98-4 o (almeno una procedura nella tabella F98-5 e procedura nella tabella F98-6) o procedura nella tabella F98-7 o procedura nella tabella F98-8 o procedura nella tabella F98-9

DRG F98C**Intervento endovascolare sulle valvole cardiache, età > 15 anni****Procedura F98-1**

- | | | | |
|------------|--|------------|--|
| 35.D2.14 ↔ | Annuloplastica della valvola mitrale catetere-guidata, transapicale | 35.F1.25 ↔ | Sostituzione della valvola aortica con xenoinnesto (bioprotesi), transapicale, mediante sistema percutaneo apicale di accesso e chiusura |
| 35.D2.21 ↔ | Annuloplastica della valvola mitrale, transarteriosa | 35.F1.26 ↔ | Sostituzione della valvola aortica con xenoinnesto (bioprotesi), per via endovascolare, approccio transcavale |
| 35.D2.22 ↔ | Annuloplastica della valvola mitrale, transvenosa | 35.F1.33 ↔ | Sostituzione della valvola aortica con xenoinnesto, stentless, per via endovascolare |
| 35.D2.23 ↔ | Annuloplastica della valvola mitrale, attraverso il seno coronarico | 35.F1.34 ↔ | Sostituzione della valvola aortica con xenoinnesto, stentless, transapicale |
| 35.D4.14 ↔ | Annuloplastica della valvola tricuspide catetere-guidata, transapicale | 35.F1.35 ↔ | Sostituzione della valvola aortica con xenoinnesto, stentless, transapicale, mediante sistema percutaneo apicale di accesso e chiusura |
| 35.D4.21 ↔ | Annuloplastica della valvola tricuspide, transarteriosa | 35.F1.43 ↔ | Sostituzione della valvola aortica con xenoinnesto autoespandente, senza sutura, per via endovascolare |
| 35.D4.22 ↔ | Annuloplastica della valvola tricuspide, transvenosa | 35.F1.44 ↔ | Sostituzione della valvola aortica con xenoinnesto autoespandente, senza sutura, transapicale |
| 35.E2.13 ↔ | Valvuloplastica della valvola mitrale, per via endovascolare, transarteriosa | 35.F1.45 ↔ | Sostituzione della valvola aortica con xenoinnesto autoespandente, senza sutura, transapicale, mediante sistema percutaneo apicale di accesso e chiusura |
| 35.E2.14 ↔ | Valvuloplastica della valvola mitrale, per via endovascolare, transvenosa | 35.F2.23 ↔ | Sostituzione della valvola mitrale con xenoinnesto (bioprotesi), per via endovascolare |
| 35.E2.15 ↔ | Valvuloplastica della valvola mitrale catetere-guidata, transapicale | 35.F2.24 ↔ | Sostituzione della valvola mitrale con xenoinnesto (bioprotesi), transapicale |
| 35.E4.14 ↔ | Valvuloplastica della valvola tricuspide catetere-guidata, transapicale | 35.F2.33 ↔ | Sostituzione della valvola mitrale con xenoinnesto, stentless, per via endovascolare |
| 35.E4.15 ↔ | Valvuloplastica della valvola tricuspide, per via endovascolare, transarteriosa | | |
| 35.E4.16 ↔ | Valvuloplastica della valvola tricuspide, per via endovascolare, transvenosa | | |
| 35.F1.23 ↔ | Sostituzione della valvola aortica con xenoinnesto (bioprotesi), per via endovascolare | | |
| 35.F1.24 ↔ | Sostituzione della valvola aortica con xenoinnesto (bioprotesi), transapicale | | |

- 35.F2.34 ↔ Sostituzione della valvola mitrale con xenoinnesto, stentless, transapicale
- 35.F3.23 ↔ Sostituzione della valvola polmonare con xenoinnesto (bioprotesi), per via endovascolare
- 35.F3.24 ↔ Sostituzione della valvola polmonare con xenoinnesto (bioprotesi), transapicale
- 35.F3.25 ↔ Sostituzione della valvola polmonare con xenoinnesto (bioprotesi), transapicale, mediante sistema percutaneo apicale di accesso e chiusura
- 35.F3.33 ↔ Sostituzione della valvola polmonare con xenoinnesto, stentless, per via endovascolare
- 35.F3.34 ↔ Sostituzione della valvola polmonare con xenoinnesto, stentless, transapicale
- 35.F3.35 ↔ Sostituzione della valvola polmonare con xenoinnesto, stentless, transapicale, mediante sistema percutaneo apicale di accesso e chiusura
- 35.F4.23 ↔ Sostituzione della valvola tricuspide con xenoinnesto (bioprotesi), per via endovascolare
- 35.F4.24 ↔ Sostituzione della valvola tricuspide con xenoinnesto (bioprotesi), transapicale
- 35.F4.33 ↔ Sostituzione della valvola tricuspide con xenoinnesto, stentless, per via endovascolare
- 35.F4.34 ↔ Sostituzione della valvola tricuspide con xenoinnesto, stentless, transapicale

Procedura F98-2

- 36.03.00 ↔ Angioplastica dell'arteria coronarica a torace aperto, NAS
- 36.03.09 ↔ Angioplastica dell'arteria coronarica a torace aperto, altro
- 36.03.11 ↔ Endarteriectomia di arterie coronarie, chirurgica a cielo aperto
- 36.03.12 ↔ Endarteriectomia di arterie coronarie con innesto a patch, chirurgica a cielo aperto
- 36.03.21 ↔ Endarteriectomia di arterie coronarie, chirurgica a cielo aperto, con impianto di stents senza liberazione di sostanza medicamentosa, in un'arteria coronaria
- 36.03.22 ↔ Endarteriectomia di arterie coronarie, chirurgica a cielo aperto, con impianto di stents senza liberazione di sostanza medicamentosa, in più arterie coronarie
- 36.03.31 ↔ Endarteriectomia di arterie coronarie, chirurgica a cielo aperto, con impianto di stents autoespandenti senza liberazione di sostanza medicamentosa, in un'arteria coronaria
- 36.03.32 ↔ Endarteriectomia di arterie coronarie, chirurgica a cielo aperto, con impianto di stents autoespandenti senza liberazione di sostanza medicamentosa, in più arterie coronarie
- 36.03.41 ↔ Endarteriectomia di arterie coronarie, chirurgica a cielo aperto, con impianto di stents per biforcazioni senza liberazione di sostanza medicamentosa
- 36.03.51 ↔ Endarteriectomia di arterie coronarie, chirurgica a cielo aperto, con impianto di stents con liberazione di sostanza medicamentosa, in un'arteria coronaria
- 36.03.52 ↔ Endarteriectomia di arterie coronarie, chirurgica a cielo aperto, con impianto di stents con liberazione di sostanza medicamentosa, in più arterie coronarie
- 36.03.61 ↔ Endarteriectomia di arterie coronarie, chirurgica a cielo aperto, con impianto di stents autoespandenti con liberazione di sostanza medicamentosa, in un'arteria coronaria
- 36.03.62 ↔ Endarteriectomia di arterie coronarie, chirurgica a cielo aperto, con impianto di stents autoespandenti con liberazione di sostanza medicamentosa, in più arterie coronarie
- 36.03.71 ↔ Endarteriectomia di arterie coronarie, chirurgica a cielo aperto, con impianto di stent per biforcazioni con liberazione di sostanza medicamentosa
- 36.03.81 ↔ Endarteriectomia di arterie coronarie, chirurgica a cielo aperto, con impianto di stents rivestiti in un'arteria coronaria
- 36.03.82 ↔ Endarteriectomia di arterie coronarie, chirurgica a cielo aperto, con impianto di stents rivestiti in più arterie coronarie
- 36.10 ↔ Bypass aortocoronarico per rivascolarizzazione cardiaca, NAS
- 36.11.00 ↔ Bypass semplice (aorto)coronarico, secondo la tecnica e il materiale, NAS
- 36.11.21 ↔ Bypass semplice (aorto)coronarico, chirurgico a cielo aperto (toracotomia, minitoracotomia, sternotomia), con arteria autologa, arteria radiale
- 36.11.22 ↔ Bypass semplice (aorto)coronarico, chirurgico a cielo aperto (toracotomia, minitoracotomia, sternotomia), con arteria autologa, arteria mammaria interna (arteria toracica interna)
- 36.11.23 ↔ Bypass semplice (aorto)coronarico, chirurgico a cielo aperto (toracotomia, minitoracotomia, sternotomia), con arteria autologa, innesto libero di arteria mammaria interna (IMA) (arteria toracica interna)
- 36.11.24 ↔ Bypass semplice (aorto)coronarico, chirurgico a cielo aperto (toracotomia, minitoracotomia, sternotomia), con arteria autologa, arteria addominale
- 36.11.25 ↔ Bypass semplice (aorto)coronarico, chirurgico a cielo aperto (toracotomia, minitoracotomia, sternotomia), con arteria autologa, altra arteria
- 36.11.26 ↔ Bypass semplice (aorto)coronarico, chirurgico a cielo aperto (toracotomia, minitoracotomia, sternotomia), con vena autologa, senza mesh esterno di supporto
- 36.11.27 ↔ Bypass semplice (aorto)coronarico, chirurgico a cielo aperto (toracotomia, minitoracotomia, sternotomia), con vena autologa, con mesh esterno di supporto
- 36.11.28 ↔ Bypass semplice (aorto)coronarico, chirurgico a cielo aperto (toracotomia, minitoracotomia, sternotomia), con xenotrapianto
- 36.11.2A ↔ Bypass semplice (aorto)coronarico, chirurgico a cielo aperto (toracotomia, minitoracotomia, sternotomia), con protesi vascolare
- 36.11.31 ↔ Bypass semplice (aorto)coronarico, mini-invasivo, con arteria autologa, arteria radiale
- 36.11.32 ↔ Bypass semplice (aorto)coronarico, mini-invasivo, con arteria autologa, arteria mammaria interna (arteria toracica interna)
- 36.11.33 ↔ Bypass semplice (aorto)coronarico, mini-invasivo, con arteria autologa, innesto libero di arteria mammaria interna (IMA) (arteria toracica interna)
- 36.11.34 ↔ Bypass semplice (aorto)coronarico, mini-invasivo, con arteria autologa, arteria addominale
- 36.11.35 ↔ Bypass semplice (aorto)coronarico, mini-invasivo, con arteria autologa, altra arteria
- 36.11.36 ↔ Bypass semplice (aorto)coronarico, mini-invasivo, con vena autologa, senza mesh esterno di supporto
- 36.11.37 ↔ Bypass semplice (aorto)coronarico, mini-invasivo, con vena autologa, con mesh esterno di supporto
- 36.11.38 ↔ Bypass semplice (aorto)coronarico, mini-invasivo, con xenotrapianto
- 36.11.3A ↔ Bypass semplice (aorto)coronarico, mini-invasivo, con protesi vascolare
- 36.11.99 ↔ Bypass semplice (aorto)coronarico, secondo la tecnica e il materiale, altro
- 36.12.00 ↔ Duplice bypass (aorto)coronarico, secondo la tecnica e il materiale, NAS

- 36.12.21 ↔ Duplice bypass (aorto)coronarico, chirurgico a cielo aperto (toracotomia, minitoracotomia, sternotomia), con arteria autologa, arteria radiale
- 36.12.22 ↔ Duplice bypass (aorto)coronarico, chirurgico a cielo aperto (toracotomia, minitoracotomia, sternotomia), con arteria autologa, arteria mammaria interna (arteria toracica interna)
- 36.12.23 ↔ Duplice bypass (aorto)coronarico, chirurgico a cielo aperto (toracotomia, minitoracotomia, sternotomia), con arteria autologa, innesto libero di arteria mammaria interna (IMA) (arteria toracica interna)
- 36.12.24 ↔ Duplice bypass (aorto)coronarico, chirurgico a cielo aperto (toracotomia, minitoracotomia, sternotomia), con arteria autologa, arteria addominale
- 36.12.25 ↔ Duplice bypass (aorto)coronarico, chirurgico a cielo aperto (toracotomia, minitoracotomia, sternotomia), con arteria autologa, altra arteria
- 36.12.26 ↔ Duplice bypass (aorto)coronarico, chirurgico a cielo aperto (toracotomia, minitoracotomia, sternotomia), con vena autologa, senza mesh esterno di supporto
- 36.12.27 ↔ Duplice bypass (aorto)coronarico, chirurgico a cielo aperto (toracotomia, minitoracotomia, sternotomia), con vena autologa, con mesh esterno di supporto
- 36.12.28 ↔ Duplice bypass (aorto)coronarico, chirurgico a cielo aperto (toracotomia, minitoracotomia, sternotomia), con xenotrapianto
- 36.12.2A ↔ Duplice bypass (aorto)coronarico, chirurgico a cielo aperto (toracotomia, minitoracotomia, sternotomia), con protesi vascolare
- 36.12.31 ↔ Duplice bypass (aorto)coronarico, mini-invasivo, con arteria autologa, arteria radiale
- 36.12.32 ↔ Duplice bypass (aorto)coronarico, mini-invasivo, con arteria autologa, arteria mammaria interna (arteria toracica interna)
- 36.12.33 ↔ Duplice bypass (aorto)coronarico, mini-invasivo, con arteria autologa, innesto libero di arteria mammaria interna (IMA) (arteria toracica interna)
- 36.12.34 ↔ Duplice bypass (aorto)coronarico, mini-invasivo, con arteria autologa, arteria addominale
- 36.12.35 ↔ Duplice bypass (aorto)coronarico, mini-invasivo, con arteria autologa, altra arteria
- 36.12.36 ↔ Duplice bypass (aorto)coronarico, mini-invasivo, con vena autologa, senza mesh esterno di supporto
- 36.12.37 ↔ Duplice bypass (aorto)coronarico, mini-invasivo, con vena autologa, con mesh esterno di supporto
- 36.12.38 ↔ Duplice bypass (aorto)coronarico, mini-invasivo, con xenotrapianto
- 36.12.3A ↔ Duplice bypass (aorto)coronarico, mini-invasivo, con protesi vascolare
- 36.12.99 ↔ Duplice bypass (aorto)coronarico, secondo la tecnica e il materiale, altro
- 36.13.00 ↔ Triplice bypass (aorto)coronarico, secondo la tecnica e il materiale, NAS
- 36.13.21 ↔ Triplice bypass (aorto)coronarico, chirurgico a cielo aperto (toracotomia, minitoracotomia, sternotomia), con arteria autologa, arteria radiale
- 36.13.22 ↔ Triplice bypass (aorto)coronarico, chirurgico a cielo aperto (toracotomia, minitoracotomia, sternotomia), con arteria autologa, arteria mammaria interna (arteria toracica interna)
- 36.13.23 ↔ Triplice bypass (aorto)coronarico, chirurgico a cielo aperto (toracotomia, minitoracotomia, sternotomia), con arteria autologa, innesto libero di arteria mammaria interna (IMA) (arteria toracica interna)
- 36.13.24 ↔ Triplice bypass (aorto)coronarico, chirurgico a cielo aperto (toracotomia, minitoracotomia, sternotomia), con arteria autologa, arteria addominale
- 36.13.25 ↔ Triplice bypass (aorto)coronarico, chirurgico a cielo aperto (toracotomia, minitoracotomia, sternotomia), con arteria autologa, altra arteria
- 36.13.26 ↔ Triplice bypass (aorto)coronarico, chirurgico a cielo aperto (toracotomia, minitoracotomia, sternotomia), con vena autologa, senza mesh esterno di supporto
- 36.13.27 ↔ Triplice bypass (aorto)coronarico, chirurgico a cielo aperto (toracotomia, minitoracotomia, sternotomia), con vena autologa, con mesh esterno di supporto
- 36.13.28 ↔ Triplice bypass (aorto)coronarico, chirurgico a cielo aperto (toracotomia, minitoracotomia, sternotomia), con xenotrapianto
- 36.13.2A ↔ Triplice bypass (aorto)coronarico, chirurgico a cielo aperto (toracotomia, minitoracotomia, sternotomia), con protesi vascolare
- 36.13.31 ↔ Triplice bypass (aorto)coronarico, mini-invasivo, con arteria autologa, arteria radiale
- 36.13.32 ↔ Triplice bypass (aorto)coronarico, mini-invasivo, con arteria autologa, arteria mammaria interna (arteria toracica interna)
- 36.13.33 ↔ Triplice bypass (aorto)coronarico, mini-invasivo, con arteria autologa, innesto libero di arteria mammaria interna (IMA) (arteria toracica interna)
- 36.13.34 ↔ Triplice bypass (aorto)coronarico, mini-invasivo, con arteria autologa, arteria addominale
- 36.13.35 ↔ Triplice bypass (aorto)coronarico, mini-invasivo, con arteria autologa, altra arteria
- 36.13.36 ↔ Triplice bypass (aorto)coronarico, mini-invasivo, con vena autologa, senza mesh esterno di supporto
- 36.13.37 ↔ Triplice bypass (aorto)coronarico, mini-invasivo, con vena autologa, con mesh esterno di supporto
- 36.13.38 ↔ Triplice bypass (aorto)coronarico, mini-invasivo, con xenotrapianto
- 36.13.3A ↔ Triplice bypass (aorto)coronarico, mini-invasivo, con protesi vascolare
- 36.13.99 ↔ Triplice bypass (aorto)coronarico, secondo la tecnica e il materiale, altro
- 36.18.00 ↔ Quadruplo bypass (aorto)coronarico, secondo la tecnica e il materiale, NAS
- 36.18.11 ↔ Quadruplo bypass (aorto)coronarico, chirurgico a cielo aperto (toracotomia, minitoracotomia, sternotomia), con arteria autologa, arteria radiale
- 36.18.12 ↔ Quadruplo bypass (aorto)coronarico, chirurgico a cielo aperto (toracotomia, minitoracotomia, sternotomia), con arteria autologa, arteria mammaria interna (arteria toracica interna)
- 36.18.13 ↔ Quadruplo bypass (aorto)coronarico, chirurgico a cielo aperto (toracotomia, minitoracotomia, sternotomia), con arteria autologa, innesto libero di arteria mammaria interna (IMA) (arteria toracica interna)
- 36.18.14 ↔ Quadruplo bypass (aorto)coronarico, chirurgico a cielo aperto (toracotomia, minitoracotomia, sternotomia), con arteria autologa, arteria addominale
- 36.18.15 ↔ Quadruplo bypass (aorto)coronarico, chirurgico a cielo aperto (toracotomia, minitoracotomia, sternotomia), con arteria autologa, altra arteria
- 36.18.16 ↔ Quadruplo bypass (aorto)coronarico, chirurgico a cielo aperto (toracotomia, minitoracotomia, sternotomia), con vena autologa, senza mesh esterno di supporto
- 36.18.17 ↔ Quadruplo bypass (aorto)coronarico, chirurgico a cielo aperto (toracotomia, minitoracotomia, sternotomia), con vena autologa, con mesh esterno di supporto
- 36.18.18 ↔ Quadruplo bypass (aorto)coronarico, chirurgico a cielo aperto (toracotomia, minitoracotomia, sternotomia), con xenotrapianto
- 36.18.1A ↔ Quadruplo bypass (aorto)coronarico, chirurgico a cielo aperto (toracotomia, minitoracotomia, sternotomia), con protesi vascolare
- 36.18.21 ↔ Quadruplo bypass (aorto)coronarico, mini-invasivo, con arteria autologa, arteria radiale

36.18.22 ↔	Quadruplo bypass (aorto)coronarico, mini-invasivo, con arteria autologa, arteria mammaria interna (arteria toracica interna)	36.1A.27 ↔	Quintuplo bypass (aorto)coronarico, mini-invasivo, con vena autologa, con mesh esterno di supporto
36.18.23 ↔	Quadruplo bypass (aorto)coronarico, mini-invasivo, con arteria autologa, innesto libero di arteria mammaria interna (IMA) (arteria toracica interna)	36.1A.28 ↔	Quintuplo bypass (aorto)coronarico, mini-invasivo, con xenotrapianto
36.18.24 ↔	Quadruplo bypass (aorto)coronarico, mini-invasivo, con arteria autologa, arteria addominale	36.1A.2A ↔	Quintuplo bypass (aorto)coronarico, mini-invasivo, con protesi vascolare
36.18.25 ↔	Quadruplo bypass (aorto)coronarico, mini-invasivo, con arteria autologa, altra arteria	36.1A.99 ↔	Quintuplo bypass (aorto)coronarico, altro
36.18.26 ↔	Quadruplo bypass (aorto)coronarico, mini-invasivo, con vena autologa, senza mesh esterno di supporto	36.1B.00 ↔	Sestuplo e ulteriore bypass (aorto)coronarico, secondo la tecnica e il materiale, NAS
36.18.27 ↔	Quadruplo bypass (aorto)coronarico, mini-invasivo, con vena autologa, con mesh esterno di supporto	36.1B.11 ↔	Sestuplo e ulteriore bypass (aorto)coronarico, chirurgico a cielo aperto (toracotomia, minitoracotomia, sternotomia), con arteria autologa, arteria radiale
36.18.28 ↔	Quadruplo bypass (aorto)coronarico, mini-invasivo, con xenotrapianto	36.1B.12 ↔	Sestuplo e ulteriore bypass (aorto)coronarico, chirurgico a cielo aperto (toracotomia, minitoracotomia, sternotomia), con arteria autologa, arteria mammaria interna (arteria toracica interna)
36.18.2A ↔	Quadruplo bypass (aorto)coronarico, mini-invasivo, con protesi vascolare	36.1B.13 ↔	Sestuplo e ulteriore bypass (aorto)coronarico, chirurgico a cielo aperto (toracotomia, minitoracotomia, sternotomia), con arteria autologa, innesto libero di arteria mammaria interna (IMA) (arteria toracica interna)
36.18.99 ↔	Quadruplo bypass (aorto)coronarico, secondo la tecnica e il materiale, altro	36.1B.14 ↔	Sestuplo e ulteriore bypass (aorto)coronarico, chirurgico a cielo aperto (toracotomia, minitoracotomia, sternotomia), con arteria autologa, arteria addominale
36.19 ↔	Bypass per rivascularizzazione cardiaca, altro	36.1B.15 ↔	Sestuplo e ulteriore bypass (aorto)coronarico, chirurgico a cielo aperto (toracotomia, minitoracotomia, sternotomia), con arteria autologa, altra arteria
36.1A.00 ↔	Quintuplo bypass (aorto)coronarico, secondo la tecnica e il materiale, NAS	36.1B.16 ↔	Sestuplo e ulteriore bypass (aorto)coronarico, chirurgico a cielo aperto (toracotomia, minitoracotomia, sternotomia), con vena autologa, senza mesh esterno di supporto
36.1A.11 ↔	Quintuplo bypass (aorto)coronarico, chirurgico a cielo aperto (toracotomia, minitoracotomia, sternotomia), con arteria autologa, arteria radiale	36.1B.17 ↔	Sestuplo e ulteriore bypass (aorto)coronarico, chirurgico a cielo aperto (toracotomia, minitoracotomia, sternotomia), con vena autologa, con mesh esterno di supporto
36.1A.12 ↔	Quintuplo bypass (aorto)coronarico, chirurgico a cielo aperto (toracotomia, minitoracotomia, sternotomia), con arteria autologa, arteria mammaria interna (arteria toracica interna)	36.1B.18 ↔	Sestuplo e ulteriore bypass (aorto)coronarico, chirurgico a cielo aperto (toracotomia, minitoracotomia, sternotomia), con xenotrapianto
36.1A.13 ↔	Quintuplo bypass (aorto)coronarico, chirurgico a cielo aperto (toracotomia, minitoracotomia, sternotomia), con arteria autologa, innesto libero di arteria mammaria interna (IMA) (arteria toracica interna)	36.1B.1A ↔	Sestuplo e ulteriore bypass (aorto)coronarico, chirurgico a cielo aperto (toracotomia, minitoracotomia, sternotomia), con protesi vascolare
36.1A.14 ↔	Quintuplo bypass (aorto)coronarico, chirurgico a cielo aperto (toracotomia, minitoracotomia, sternotomia), con arteria autologa, arteria addominale	36.1B.21 ↔	Sestuplo e ulteriore bypass (aorto)coronarico, mini-invasivo, con arteria autologa, arteria radiale
36.1A.15 ↔	Quintuplo bypass (aorto)coronarico, chirurgico a cielo aperto (toracotomia, minitoracotomia, sternotomia), con arteria autologa, altra arteria	36.1B.22 ↔	Sestuplo e ulteriore bypass (aorto)coronarico, mini-invasivo, con arteria autologa, arteria mammaria interna (arteria toracica interna)
36.1A.16 ↔	Quintuplo bypass (aorto)coronarico, chirurgico a cielo aperto (toracotomia, minitoracotomia, sternotomia), con vena autologa, senza mesh esterno di supporto	36.1B.23 ↔	Sestuplo e ulteriore bypass (aorto)coronarico, mini-invasivo, con arteria autologa, innesto libero di arteria mammaria interna (IMA) (arteria toracica interna)
36.1A.17 ↔	Quintuplo bypass (aorto)coronarico, chirurgico a cielo aperto (toracotomia, minitoracotomia, sternotomia), con vena autologa, con mesh esterno di supporto	36.1B.24 ↔	Sestuplo e ulteriore bypass (aorto)coronarico, mini-invasivo, con arteria autologa, arteria addominale
36.1A.18 ↔	Quintuplo bypass (aorto)coronarico, chirurgico a cielo aperto (toracotomia, minitoracotomia, sternotomia), con xenotrapianto	36.1B.25 ↔	Sestuplo e ulteriore bypass (aorto)coronarico, mini-invasivo, con arteria autologa, altra arteria
36.1A.1A ↔	Quintuplo bypass (aorto)coronarico, chirurgico a cielo aperto (toracotomia, minitoracotomia, sternotomia), con protesi vascolare	36.1B.26 ↔	Sestuplo e ulteriore bypass (aorto)coronarico, mini-invasivo, con vena autologa, senza mesh esterno di supporto
36.1A.21 ↔	Quintuplo bypass (aorto)coronarico, mini-invasivo, con arteria autologa, arteria radiale	36.1B.27 ↔	Sestuplo e ulteriore bypass (aorto)coronarico, mini-invasivo, con vena autologa, con mesh esterno di supporto
36.1A.22 ↔	Quintuplo bypass (aorto)coronarico, mini-invasivo, con arteria autologa, arteria mammaria interna (arteria toracica interna)	36.1B.28 ↔	Sestuplo e ulteriore bypass (aorto)coronarico, mini-invasivo, con xenotrapianto
36.1A.23 ↔	Quintuplo bypass (aorto)coronarico, mini-invasivo, con arteria autologa, innesto libero di arteria mammaria interna (IMA) (arteria toracica interna)	36.1B.2A ↔	Sestuplo e ulteriore bypass (aorto)coronarico, mini-invasivo, con protesi vascolare
36.1A.24 ↔	Quintuplo bypass (aorto)coronarico, mini-invasivo, con arteria autologa, arteria addominale	36.1B.99 ↔	Sestuplo e ulteriore bypass (aorto)coronarico, secondo la tecnica e il materiale, altro
36.1A.25 ↔	Quintuplo bypass (aorto)coronarico, mini-invasivo, con arteria autologa, altra arteria	36.2 ↔	Rivascularizzazione cardiaca mediante innesto arterioso
36.1A.26 ↔	Quintuplo bypass (aorto)coronarico, mini-invasivo, con vena autologa, senza mesh esterno di supporto		

36.31 ↔	Rivascolarizzazione transmiocardica a cuore aperto	36.39.13 ↔	Trasposizione di arterie coronarie
36.32 ↔	Altra rivascolarizzazione transmiocardica	36.39.99 ↔	Altra rivascolarizzazione cardiaca, altro
36.33 ↔	Rivascolarizzazione transmiocardica endoscopica	36.91 ↔	Riparazione di aneurisma di un vaso coronarico
36.34 ↔	Rivascolarizzazione transmiocardica percutanea	36.99.00 ↔	Altri interventi sui vasi del cuore NAS
36.39.00 ↔	Altra rivascolarizzazione cardiaca, NAS	36.99.20 ↔	Interventi per anomalie congenite dei vasi cardiaci
36.39.10 ↔	Rivascolarizzazione cardiaca mediante patch coronarico	36.99.30 ↔	Ricostruzione dell'ostio coronarico
36.39.11 ↔	Revisione di bypass coronarico	36.99.40 ↔	Simpatetomia coronarica
36.39.12 ↔	Nuovo innesto di bypass coronarico	36.99.99 ↔	Altri interventi sui vasi cardiaci, altro

Procedura F98-3

99.B7.14 †↔	Terapia intensiva complessa, da 361 a 552 punti risorse	99.B7.2B †↔	Terapia intensiva complessa in età infantile (procedura di base), da 2353 a 2646 punti risorse
99.B7.15 †↔	Terapia intensiva complessa, da 553 a 828 punti risorse	99.B7.2C †↔	Terapia intensiva complessa in età infantile (procedura di base), da 2647 a 2940 punti risorse
99.B7.16 †↔	Terapia intensiva complessa, da 829 a 1104 punti risorse	99.B7.2D †↔	Terapia intensiva complessa in età infantile (procedura di base), da 2941 a 3430 punti risorse
99.B7.17 †↔	Terapia intensiva complessa, da 1105 a 1380 punti risorse	99.B7.2E †↔	Terapia intensiva complessa in età infantile (procedura di base), da 3431 a 3920 punti risorse
99.B7.18 †↔	Terapia intensiva complessa, da 1381 a 1656 punti risorse	99.B7.2F †↔	Terapia intensiva complessa in età infantile (procedura di base), da 3921 a 4410 punti risorse
99.B7.1A †↔	Terapia intensiva complessa, da 1657 a 1932 punti risorse	99.B7.2G †↔	Terapia intensiva complessa in età infantile (procedura di base), da 4411 a 4900 punti risorse
99.B7.1B †↔	Terapia intensiva complessa, da 1933 a 2208 punti risorse	99.B7.2H †↔	Terapia intensiva complessa in età infantile (procedura di base), da 4901 a 5880 punti risorse
99.B7.1C †↔	Terapia intensiva complessa, da 2209 a 2484 punti risorse	99.B7.2I †↔	Terapia intensiva complessa in età infantile (procedura di base), da 5881 a 6860 punti risorse
99.B7.1D †↔	Terapia intensiva complessa, da 2485 a 2760 punti risorse	99.B7.2J †↔	Terapia intensiva complessa in età infantile (procedura di base), da 6861 a 7840 punti risorse
99.B7.1E †↔	Terapia intensiva complessa, da 2761 a 3220 punti risorse	99.B7.2K †↔	Terapia intensiva complessa in età infantile (procedura di base), da 7841 a 9800 punti risorse
99.B7.1F †↔	Terapia intensiva complessa, da 3221 a 3680 punti risorse	99.B7.2L †↔	Terapia intensiva complessa in età infantile (procedura di base), da 9801 a 11760 punti risorse
99.B7.1G †↔	Terapia intensiva complessa, da 3681 a 4600 punti risorse	99.B7.2M †↔	Terapia intensiva complessa in età infantile (procedura di base), da 11761 a 13720 punti risorse
99.B7.1H †↔	Terapia intensiva complessa, da 4601 a 5520 punti risorse	99.B7.2N †↔	Terapia intensiva complessa in età infantile (procedura di base), da 13721 a 16660 punti risorse
99.B7.1I †↔	Terapia intensiva complessa, da 5521 a 7360 punti risorse	99.B7.2O †↔	Terapia intensiva complessa in età infantile (procedura di base), da 16661 a 19600 punti risorse
99.B7.1J †↔	Terapia intensiva complessa, da 7361 a 9200 punti risorse	99.B7.2P †↔	Terapia intensiva complessa in età infantile (procedura di base), 19601 e più punti risorse
99.B7.1K †↔	Terapia intensiva complessa, da 9201 a 11040 punti risorse	99.B7.31 †↔	Terapia intensiva complessa in età neonatale (procedura di base), da 197 a 392 punti risorse
99.B7.1L †↔	Terapia intensiva complessa, da 11041 a 13800 punti risorse	99.B7.32 †↔	Terapia intensiva complessa in età neonatale (procedura di base), da 393 a 588 punti risorse
99.B7.1M †↔	Terapia intensiva complessa, da 13801 a 16560 punti risorse	99.B7.33 †↔	Terapia intensiva complessa in età neonatale (procedura di base), da 589 a 784 punti risorse
99.B7.1N †↔	Terapia intensiva complessa, da 16561 a 19320 punti risorse	99.B7.34 †↔	Terapia intensiva complessa in età neonatale (procedura di base), da 785 a 980 punti risorse
99.B7.1O †↔	Terapia intensiva complessa, 19321 e più punti risorse	99.B7.35 †↔	Terapia intensiva complessa in età neonatale (procedura di base), da 981 a 1176 punti risorse
99.B7.21 †↔	Terapia intensiva complessa in età infantile (procedura di base), da 197 a 392 punti risorse	99.B7.36 †↔	Terapia intensiva complessa in età neonatale (procedura di base), da 1177 a 1470 punti risorse
99.B7.22 †↔	Terapia intensiva complessa in età infantile (procedura di base), da 393 a 588 punti risorse	99.B7.37 †↔	Terapia intensiva complessa in età neonatale (procedura di base), da 1471 a 1764 punti risorse
99.B7.23 †↔	Terapia intensiva complessa in età infantile (procedura di base), da 589 a 784 punti risorse	99.B7.38 †↔	Terapia intensiva complessa in età neonatale (procedura di base), da 1765 a 2058 punti risorse
99.B7.24 †↔	Terapia intensiva complessa in età infantile (procedura di base), da 785 a 980 punti risorse	99.B7.3A †↔	Terapia intensiva complessa in età neonatale (procedura di base), da 2059 a 2352 punti risorse
99.B7.25 †↔	Terapia intensiva complessa in età infantile (procedura di base), da 981 a 1176 punti risorse	99.B7.3B †↔	Terapia intensiva complessa in età neonatale (procedura di base), da 2353 a 2646 punti risorse
99.B7.26 †↔	Terapia intensiva complessa in età infantile (procedura di base), da 1177 a 1470 punti risorse	99.B7.3C †↔	Terapia intensiva complessa in età neonatale (procedura di base), da 2647 a 2940 punti risorse
99.B7.27 †↔	Terapia intensiva complessa in età infantile (procedura di base), da 1471 a 1764 punti risorse	99.B7.3D †↔	Terapia intensiva complessa in età neonatale (procedura di base), da 2941 a 3430 punti risorse
99.B7.28 †↔	Terapia intensiva complessa in età infantile (procedura di base), da 1765 a 2058 punti risorse	99.B7.3E †↔	Terapia intensiva complessa in età neonatale (procedura di base), da 3431 a 3920 punti risorse
99.B7.2A †↔	Terapia intensiva complessa in età infantile (procedura di base), da 2059 a 2352 punti risorse	99.B7.3F †↔	Terapia intensiva complessa in età neonatale (procedura di base), da 3921 a 4410 punti risorse

- 99.B7.3G ‡↔ Terapia intensiva complessa in età neonatale (procedura di base), da 4411 a 4900 punti risorse
- 99.B7.3H ‡↔ Terapia intensiva complessa in età neonatale (procedura di base), da 4901 a 5880 punti risorse
- 99.B7.3I ‡↔ Terapia intensiva complessa in età neonatale (procedura di base), da 5881 a 6860 punti risorse
- 99.B7.3J ‡↔ Terapia intensiva complessa in età neonatale (procedura di base), da 6861 a 7840 punti risorse
- 99.B7.3K ‡↔ Terapia intensiva complessa in età neonatale (procedura di base), da 7841 a 9800 punti risorse
- 99.B7.3L ‡↔ Terapia intensiva complessa in età neonatale (procedura di base), da 9801 a 11760 punti risorse
- 99.B7.3M ‡↔ Terapia intensiva complessa in età neonatale (procedura di base), da 11761 a 13720 punti risorse
- 99.B7.3N ‡↔ Terapia intensiva complessa in età neonatale (procedura di base), da 13271 a 16660 punti risorse
- 99.B7.3O ‡↔ Terapia intensiva complessa in età neonatale (procedura di base), da 16661 a 19600 punti risorse
- 99.B7.3P ‡↔ Terapia intensiva complessa in età neonatale (procedura di base), 19601 e più punti risorse

Procedura F98-4

- 39.71.00 ↔ Impianto endovascolare di stent graft (protesi stent) nell'aorta addominale, NAS
- 39.71.09 ↔ Impianto endovascolare di stent graft (protesi stent) nell'aorta addominale, altro
- 39.71.21 ↔ Impianto endovascolare di stent graft (protesi stent) nell'aorta addominale, senza apertura
- 39.71.22 ↔ Impianto endovascolare di stent graft (protesi stent) nell'aorta addominale, con 1 apertura
- 39.71.23 ↔ Impianto endovascolare di stent graft (protesi stent) nell'aorta addominale, con 2 aperture
- 39.71.24 ↔ Impianto endovascolare di stent graft (protesi stent) nell'aorta addominale, con 3 aperture
- 39.71.25 ↔ Impianto endovascolare di stent graft (protesi stent) nell'aorta addominale, con 4 e più aperture
- 39.71.31 ↔ Impianto endovascolare di stent graft (protesi stent): protesi stent dell'aorta addominale, con rivascularizzazione di branche distali tramite la tecnica chimney
- 39.71.32 ↔ Impianto endovascolare di stent graft (protesi stent): protesi stent dell'aorta addominale, con rivascularizzazione di due o più branche distali tramite la tecnica chimney
- 39.73.00 ↔ Impianto endovascolare di stent graft (protesi stent) nell'aorta toracica e toracoaddominale, NAS
- 39.73.09 ↔ Impianto endovascolare di stent graft (protesi stent) nell'aorta toracica e toracoaddominale, altro
- 39.73.31 ↔ Impianto endovascolare di stent grafts (protesi stent) nell'aorta toracica, senza apertura
- 39.73.32 ↔ Impianto endovascolare di stent grafts (protesi stent) nell'aorta toracica, con 1 apertura
- 39.73.33 ↔ Impianto endovascolare di stent grafts (protesi stent) nell'aorta toracica, con 2 aperture
- 39.73.34 ↔ Impianto endovascolare di stent grafts (protesi stent) nell'aorta toracica, con 3 aperture
- 39.73.35 ↔ Impianto endovascolare di stent grafts (protesi stent) nell'aorta toracica, con 4 e più aperture
- 39.73.36 ↔ Impianto endovascolare di stent grafts (protesi stent) nell'aorta toracica, con rivascularizzazione di branca distale tramite la tecnica con protesi in parallelo
- 39.73.37 ↔ Impianto endovascolare di stent grafts (protesi stent) nell'aorta toracica, con rivascularizzazione di 2 e più branche distali tramite la tecnica con protesi in parallelo
- 39.73.41 ↔ Impianto endovascolare di stent grafts (protesi stent) nell'aorta toracoaddominale, senza apertura
- 39.73.42 ↔ Impianto endovascolare di stent grafts (protesi stent) nell'aorta toracoaddominale, con 1 apertura
- 39.73.43 ↔ Impianto endovascolare di stent grafts (protesi stent) nell'aorta toracoaddominale, con 2 aperture
- 39.73.44 ↔ Impianto endovascolare di stent grafts (protesi stent) nell'aorta toracoaddominale, con 3 aperture
- 39.73.45 ↔ Impianto endovascolare di stent grafts (protesi stent) nell'aorta toracoaddominale, con 4 e più aperture
- 39.73.46 ↔ Impianto endovascolare di stent grafts (protesi stent) nell'aorta toracoaddominale, con rivascularizzazione di branca distale tramite la tecnica con protesi in parallelo
- 39.73.47 ↔ Impianto endovascolare di stent grafts (protesi stent) nell'aorta toracoaddominale, con rivascularizzazione di 2 e più branche distali tramite la tecnica con protesi in parallelo

Procedura F98-5

- 37.8A.00 ↔ Impianto di pacemaker permanente, NAS
- 37.8A.11 ↔ Impianto di pacemaker a camera singola
- 37.8A.21 ↔ Impianto di pacemaker a camera doppia, senza stimolazione antitachicardica
- 37.8A.22 ↔ Impianto di pacemaker a camera doppia, con stimolazione antitachicardica
- 37.8A.31 ↔ Impianto di pacemaker con risincronizzazione (CRT-P)
- 37.8A.41 ↔ Impianto di pacemaker senza sonda transvenoso
- 37.8A.99 ↔ Impianto di pacemaker permanente, altro

Procedura F98-6

- 37.7A.00 ↔ Impianto di elettrodo nel cuore, NAS
- 37.7A.11 ↔ Impianto di elettrodo transvenoso ventricolare
- 37.7A.12 ↔ Impianto di elettrodo transvenoso ventricolare con sensing atriale
- 37.7A.13 ↔ Impianto di elettrodo transvenoso atriale
- 37.7A.14 ↔ Impianto di elettrodo transvenoso nel ventricolo sinistro attraverso il seno coronarico
- 37.7A.21 ↔ Impianto di elettrodo nell'epicardio, mediante toracotomia e sternotomia, chirurgico a cielo aperto
- 37.7A.22 ↔ Impianto di elettrodo nell'epicardio tramite accesso sottoxifoideo, chirurgico a cielo aperto
- 37.7A.23 ↔ Impianto di elettrodo nell'epicardio, per via toracoscopica
- 37.7A.31 ↔ Impianto di elettrodo di shock transvenoso
- 37.7A.32 ↔ Impianto di elettrodo di shock sottocutaneo
- 37.7A.33 ↔ Impianto di elettrodo di shock sottocutaneo per impiego con sistema di defibrillazione sottocutaneo
- 37.7A.51 ↔ Impianto di barosensore
- 37.7A.99 ↔ Impianto di elettrodo nel cuore, altro

Procedura F98-7

37.7A.51 ↔ Impianto di barosensore

Procedura F98-8

37.8A.41 ↔ Impianto di pacemaker senza sonda transvenoso

Procedura F98-9

35.51 ↔	Riparazione di difetto del setto atriale con protesi, tecnica aperta	35.98.12 ↔	Riparazione percutanea-transluminale di difetto del setto atriale (più di un dispositivo di chiusura)
35.61 ↔	Riparazione di difetto del setto atriale con innesto tissutale	35.98.19 ↔	Riparazione percutanea-transluminale di difetto del setto atriale, altro
35.98.11 ↔	Riparazione percutanea-transluminale di difetto del setto atriale (un dispositivo di chiusura)	37.90.10 ↔	Occlusione percutanea dell'orecchietta sinistra
		37.90.99 ↔	Inserzione di dispositivo nell'atrio sinistro, altro

ADRG 901, 902**procedure OR non correlata**

Procedure OR non correlata

DRGs 901A, 901B, 901C, 901D, 902Z