

SwissDRG 12.0

versione pianificazione

(2020/2023)

Swiss

Diagnosis

Related

Groups

Version 12.0

Manuale delle definizioni
Volume 2
(DRGs G02A-I98Z)

La versione tedesca fa fede.

© 2022 by SwissDRG SA, Berna, Svizzera

Tutti i diritti riservati. I manuali di definizione sono protetti dai diritti d'autore.
L'utilizzazione fuori delle condizioni d'utilizzazione di SwissDRG SA è
proibita senza un preventivo consenso scritto.

SwissDRG-Version 12.0 versione pianificazione (2020/2023)

Manuale delle definizioni

Indice

Volume 1 (DRGs A01A-F98C)

Indice delle illustrazioni e delle tabelle	VI
Documenti corrispondenti al manuale delle definizioni 12.0 versione pianificazione (2020/2023)	VIII
Osservazioni preliminari	X
Elenco delle abbreviazioni	XI
Introduzione	1
1 Obiettivi	1
2 Premessa	2
3 Classificazione SwissDRG versione 12.0 versione pianificazione (2020/2023)	3
3.1 Lista dei DRG	4
3.2 Come gestire i gradi di gravità	5
4 Raggruppamento per DRG degli episodi di cura	6
4.1 Variabili per il raggruppamento	6
4.2 Verifica delle caratteristiche demografiche e cliniche	6
4.3 Attribuzione MDC	6
4.4 Elaborazione pre-MDC	7
4.5 Suddivisione per categorie MDC	7
4.6 Attribuzione al DRG di base	8
4.7 Attribuzione di CCL e PCCL	9
4.8 Assegnazione DRG	9
4.9 Diverse funzioni che influenzano il raggruppamento degli episodi di cura	9
4.10 DRG ‚spazzatura‘ e altri DRG	9
5 Indicazioni per l'uso del manuale delle definizioni	11
5.1 Uso del manuale	11
5.2 Simboli e convenzioni	16
6 Particolarità della SwissDRG 12.0 versione pianificazione (2020/2023)	18
6.1 Validità delle classificazioni di diagnosi e procedure	18
6.2 Contrassegni di lateralità	18
6.3 Procedure OR e NonOR	19
Pre-MDC Pre-MDC (DRGs A01A-B61C)	49
MDC 01 Malattie e disturbi del sistema nervoso (DRGs B01A-B90C)	173

Volume 1 (DRGs A01A-F98C) Continuazione

MDC 02	Malattie e disturbi dell'occhio (DRGs C01Z-C86Z)	317
MDC 03	Malattie e disturbi dell'orecchio, del naso, della bocca e della gola (DRGs D01A-D87Z)	357
MDC 04	Malattie e disturbi dell'apparato respiratorio (DRGs E01A-E90C)	492
MDC 05	Malattie e disturbi del sistema cardiovascolare (DRGs F01A-F98C)	578

Volume 2 (DRGs G02A-I98Z)

MDC 06	Malattie e disturbi dell'apparato digerente (DRGs G02A-G88Z)	1
MDC 07	Malattie e disturbi dell'apparato epatobiliare e del pancreas (DRGs H01A-H87Z)	218
MDC 08	Malattie e disturbi del sistema muscoloscheletrico e tessuto connettivo (DRGs I02A-I98Z)	301

Volume 3 (DRGs J01A-P67D)

MDC 09	Malattie e disturbi della pelle, del tessuto sottocutaneo e della mammella (DRGs J01A-J87Z)	1
MDC 10	Malattie endocrine, nutrizionali e metaboliche (DRGs K03Z-K87Z)	160
MDC 11	Malattie e disturbi dell'apparato urinario (DRGs L02Z-L87Z)	220
MDC 12	Malattie e disturbi dell'apparato genitale maschile (DRGs M01Z-M86Z)	321
MDC 13	Malattie e disturbi dell'apparato genitale femminile (DRGs N01A-N86B)	364
MDC 14	Gravidanza, parto e puerperio (DRGs O01A-O65D)	423
MDC 15	Neonati (DRGs P02A-P67D)	485
	Neonato con problemi gravi	751
	Neonato con problemi gravi multipli	787

Volume 4 (DRGs Q01Z-Z86Z)

MDC 16	Malattie del sangue, degli organi emopoietici e del sistema immunitario (DRGs Q01Z-Q86B)	1
---------------	---	---

Volume 4 (DRGs Q01Z-Z86Z)	Continuazione	
MDC 17	Neoplasie ematologiche e solide (DRGs R01A-R65C)	20
MDC 18A	HIV (DRGs S01Z-S63Z)	54
MDC 18B	Malattie infettive e parassitarie (DRGs T01A-T88Z)	82
MDC 19	Malattie e disturbi psichici (DRGs U01A-U66D)	114
MDC 20	Uso di alcool e droghe e disturbi psichici indotti da alcool e droghe (DRGs V01Z-V02D)	135
MDC 21A	Politrauma (DRGs W01A-W61C)	150
MDC 21B	Traumatismi, avvelenamenti ed effetti tossici di droghe e farmaci (DRGs X01A-X86B)	281
MDC 22	Ustioni (DRGs Y02A-Y63Z)	441
MDC 23	Fattori che influenzano lo stato di salute e altro ricorso a servizi sanitari (DRGs Z01Z-Z86B)	473
Funzioni globali		496
	procedure OR non correlata	496
	Certe procedure OR	527
	Procedure OR- complesse	615
	Procedure complicanti	643
	Dialisi	658
	Politrauma	663
	Intervento su più localizzazioni	681
	Terapia intensiva complessa > 980 / 1104 punti risorse	732
	Riabilitazione geriatrica, da 14 giorni di trattamento	737
	Trattamento riabilitativo precoce, da 14 giorni di trattamento	741
	Terapia intensiva complessa > 392 / 552 punti risorse	745
	Procedura OR estesa in più tempi	750
	Certe procedure OR a quattro tempi	778
	Procedure complicanti pre-MDC	864
	Intervento multiviscerale	888
	Terapia a pressione negativa complessa	896
	Terapia a pressione negativa altamente complessa	971
	Costellazioni molto onerose	1046
	Ustioni gravissime	1052
	Ustioni grave	1059
	Trattamento riabilitativo precoce, da 7 giorni di trattamento	1078

Volume 4 (DRGs Q01Z-Z86Z) Continuazione

Certe procedure OR a quattro tempi	1082
Terapia a pressione negative	1109
Riabilitazione geriatrica, da 7 giorni di trattamento	1337
Riabilitazione geriatrica, da 21 giorni di trattamento	1341

Volume 5 Allegati

Allegato A	1
A Codici diagnostici/Indice MDC/DRG	1
Allegato B	168
B Codici di procedura/Indice MDC/DRG	168
Tabelle di procedure globale	629
Lista delle funzioni	630
Intervento su localizzazioni multiple	633
Allegato C	635
C CC, esclusioni di CC, CCL e calcolo di PCCL	635
C.1 Introduzione	635
C.2 Complicazioni e comorbidità	635
C.3 Grado di gravità di una complicazione o comorbidità (CCL) e grado di complessità clinica relativa al paziente (PCCL)	636
C.4 Esempi	640
Allegato D	693
D Plausibilità	693
D.1 Introduzione	693
D.2 Caratteristiche demografiche	693
D.3 Caratteristiche cliniche	694
D.4 Segnali d'avviso ed errori irreversibili	697
D.5 Stato del grouper	697
Glossario	771
Elenco delle fonti	771

Indice delle illustrazioni e delle tabelle

Volume 1 (DRGs A01A-F98C)

Figura 3.1	12.0 versione pianificazione (2020/2023): Visione d'insieme	3
Figura 5.1	Diagramma di flusso MDC in sequenza di interrogazione	12
Figura 5.2	Diagramma di flusso MDC con numeri di grado	13
Tabella 1.1	Lista dei SwissDRG	20
Tabella 1.2	Gruppi di malattie e disturbi e i MDC corrispondenti	45

Volume 5 Allegati

Figura C.1	Calcolo del PCCL per non-neonati	636
Figura C.2	Calcolo de PCCL per neonati	638
Figura C.3	Formola per il calcolo del grado di complessità clinica relativa paziente (PCCL)	639
Tabella C.1	Combinazione di valori CCL per determinare il PCCL da 1 a 6	639
Tabella D.1	Valori ammissibili per le date demografiche	693
Tabella D.2	Valori ammissibili per diagnosi e procedure	694
Tabella D.3	Tabella per verificare i le caratteristiche mediche	695
Tabella D.4	Codici dello stato del Grouper (GST)	697
Tabella D.5	Diagnosi principale non ammissibile	699
Tabella D.6a	Conflitto di età- lattante	719
Tabella D.6b	Conflitto di età - bambino in età prescolare	723
Tabella D.6c	Conflitto di età - bambino	724
Tabella D.6d	Conflitto di età - bambini e giovani	725
Tabella D.6e	Conflitto di età - post-neonatale	727
Tabella D.6f	Conflitto di età - più vecchio di un lattante	729
Tabella D.6g	Conflitto di età - Pubertà	732
Tabella D.6h	Conflitto di età - Diagnosi in età fertile	733
Tabella D.6i	Conflitto di età - Procedure in età fertile	740
Tabella D.6j	Conflitto di età - adulti	742

Volume 5 Allegati Continuazione

Tabella D.6k	Conflitto di età – adulti maturi	750
Tabella D.7a	Conflitto di sesso – Diagnosi per la donna	751
Tabella D.7b	Conflitto di sesso – Procedure per la donna	761
Tabella D.7c	Conflitto di sesso – Diagnosi per l'uomo	766
Tabella D.7d	Conflitto di sesso – procedure per l'uomo	768

MDC 06

Malattie e disturbi dell'apparato digerente



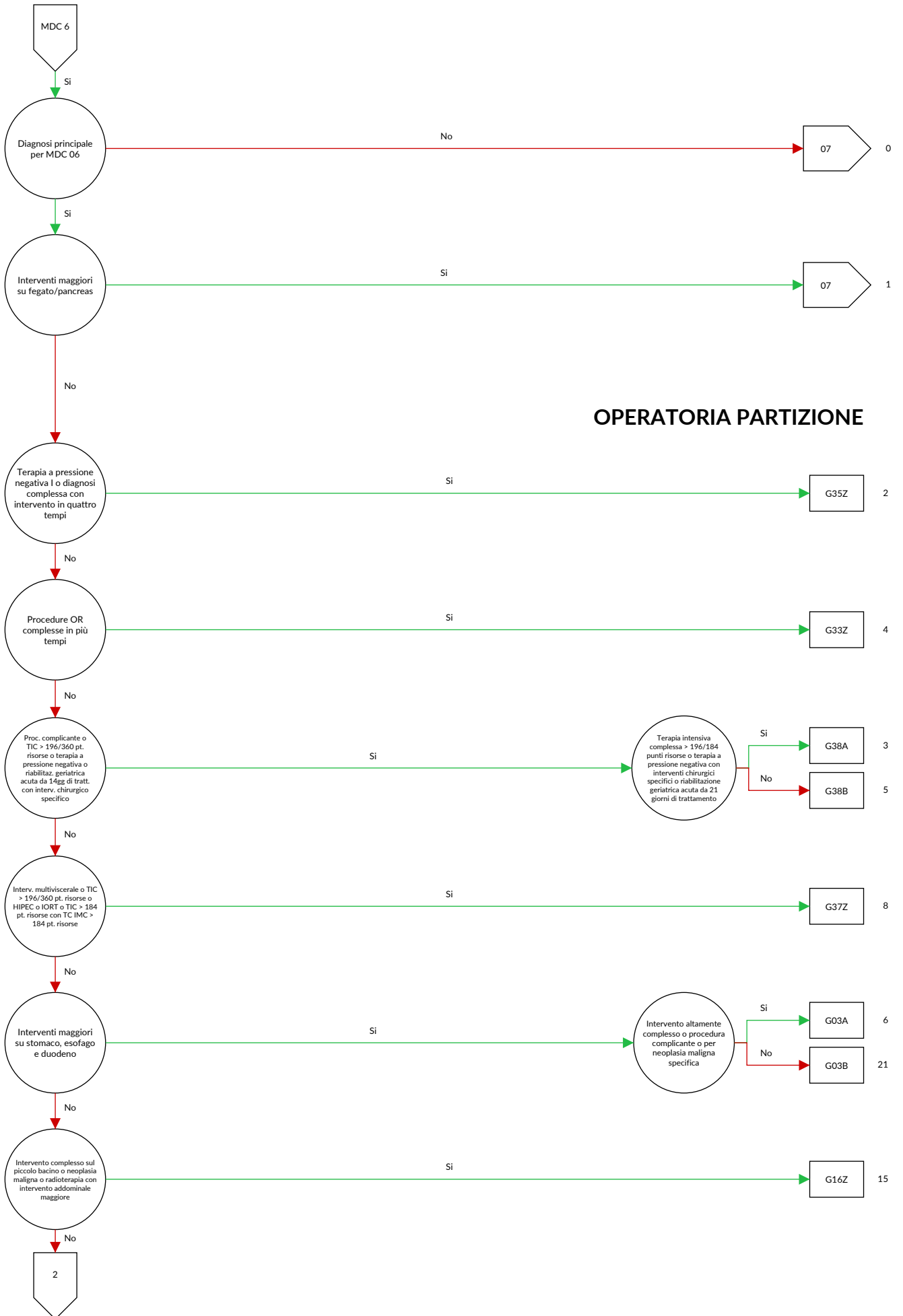

OPERATORIA PARTIZIONE

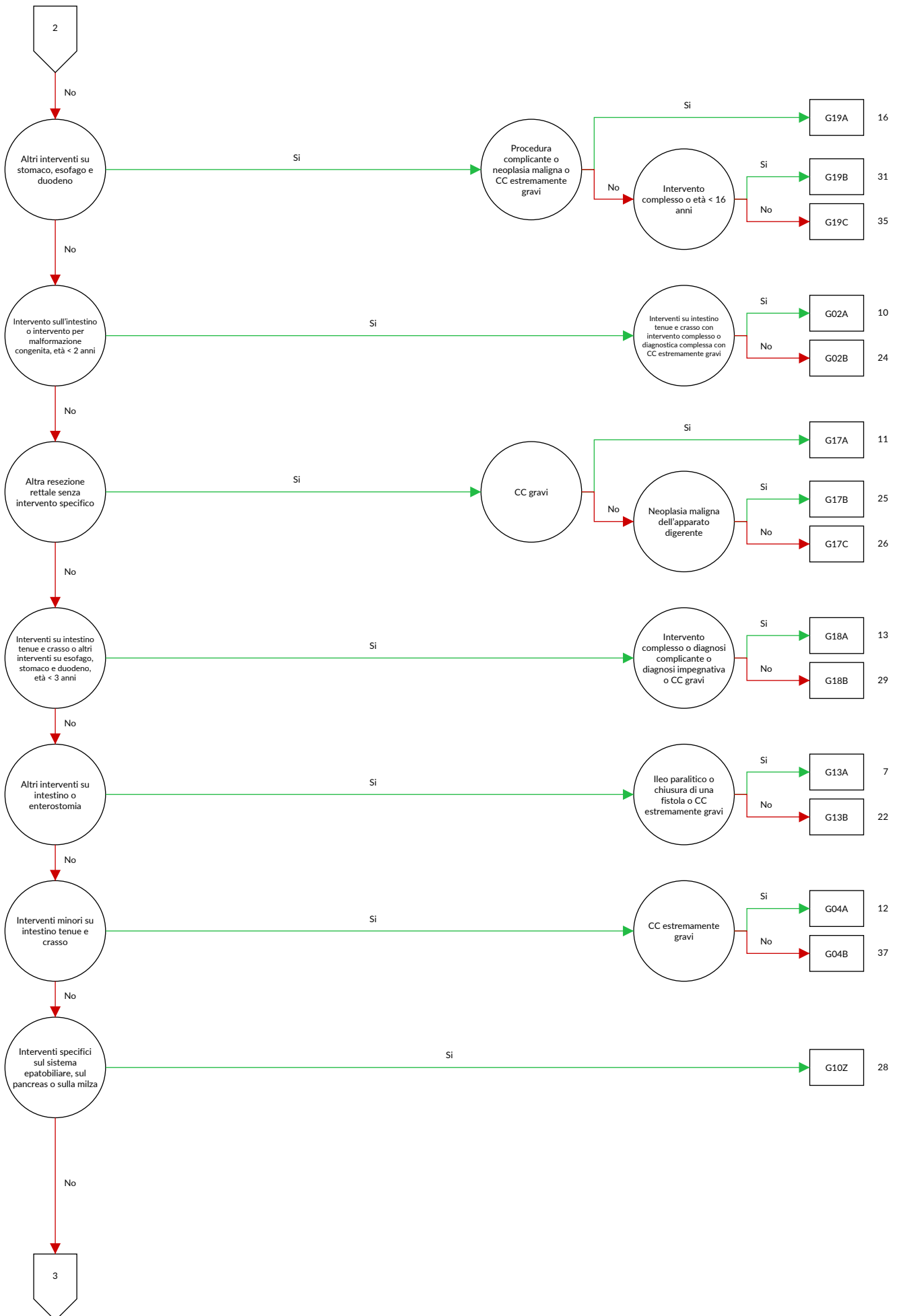

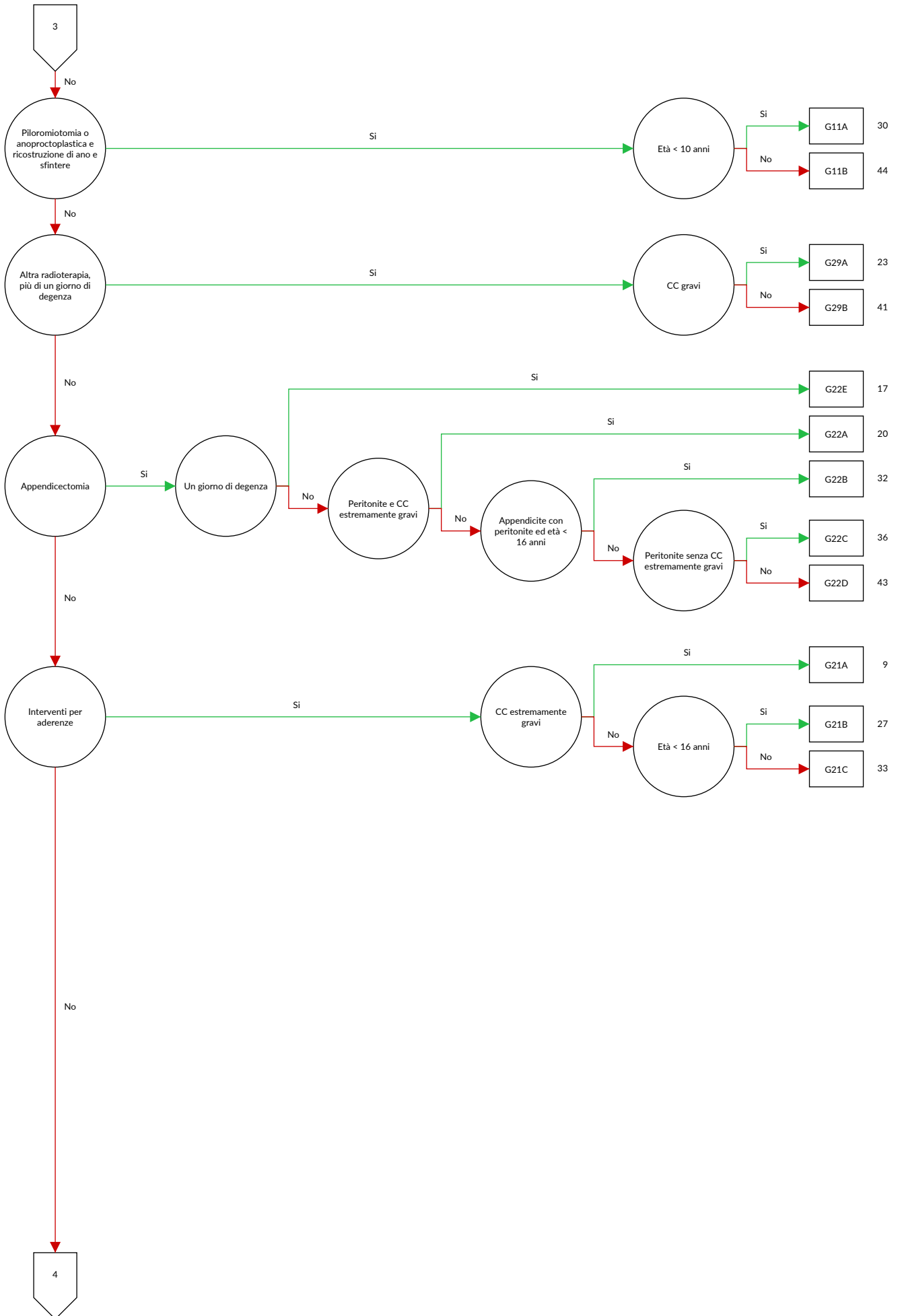

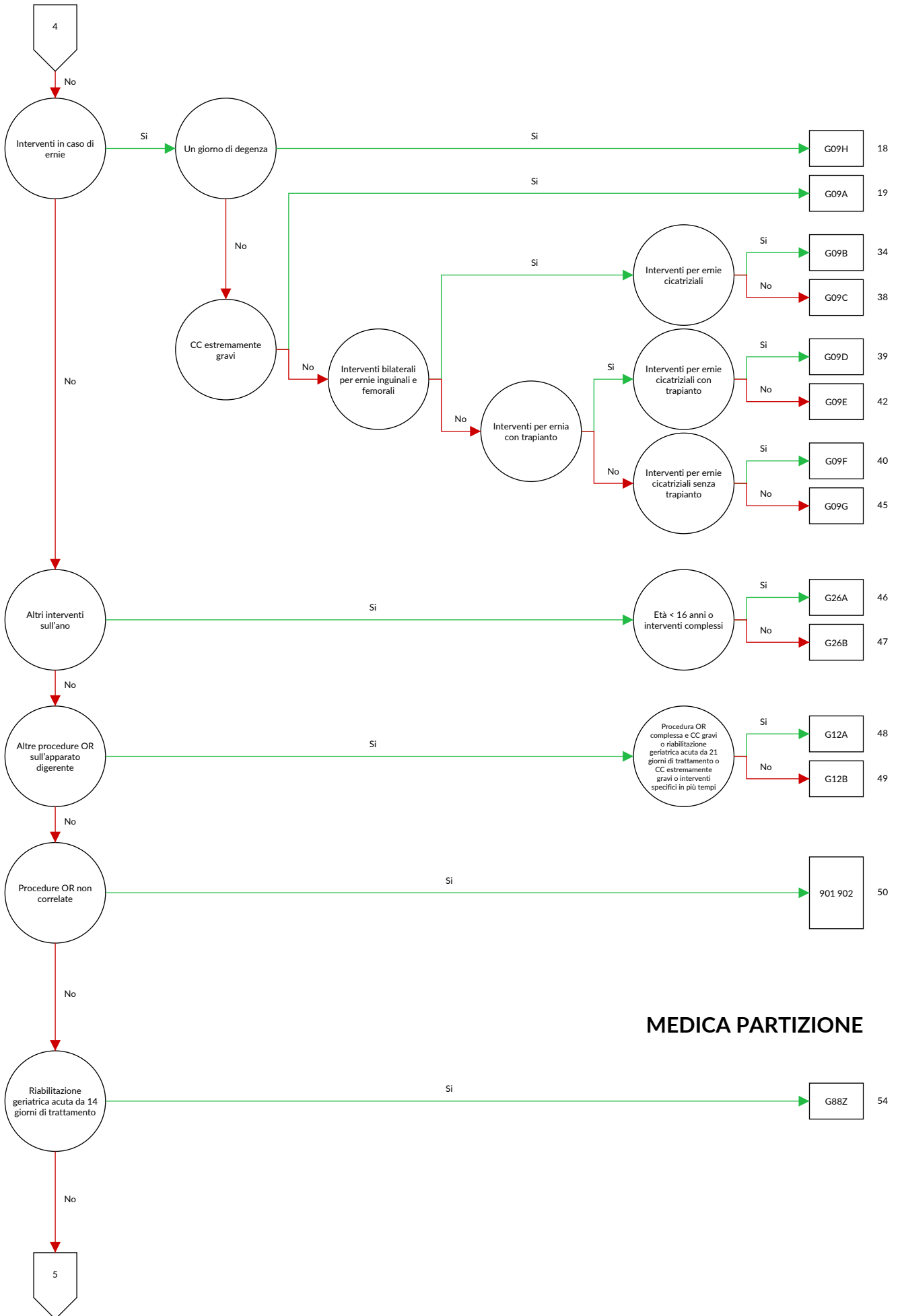

MEDICA PARTIZIONE

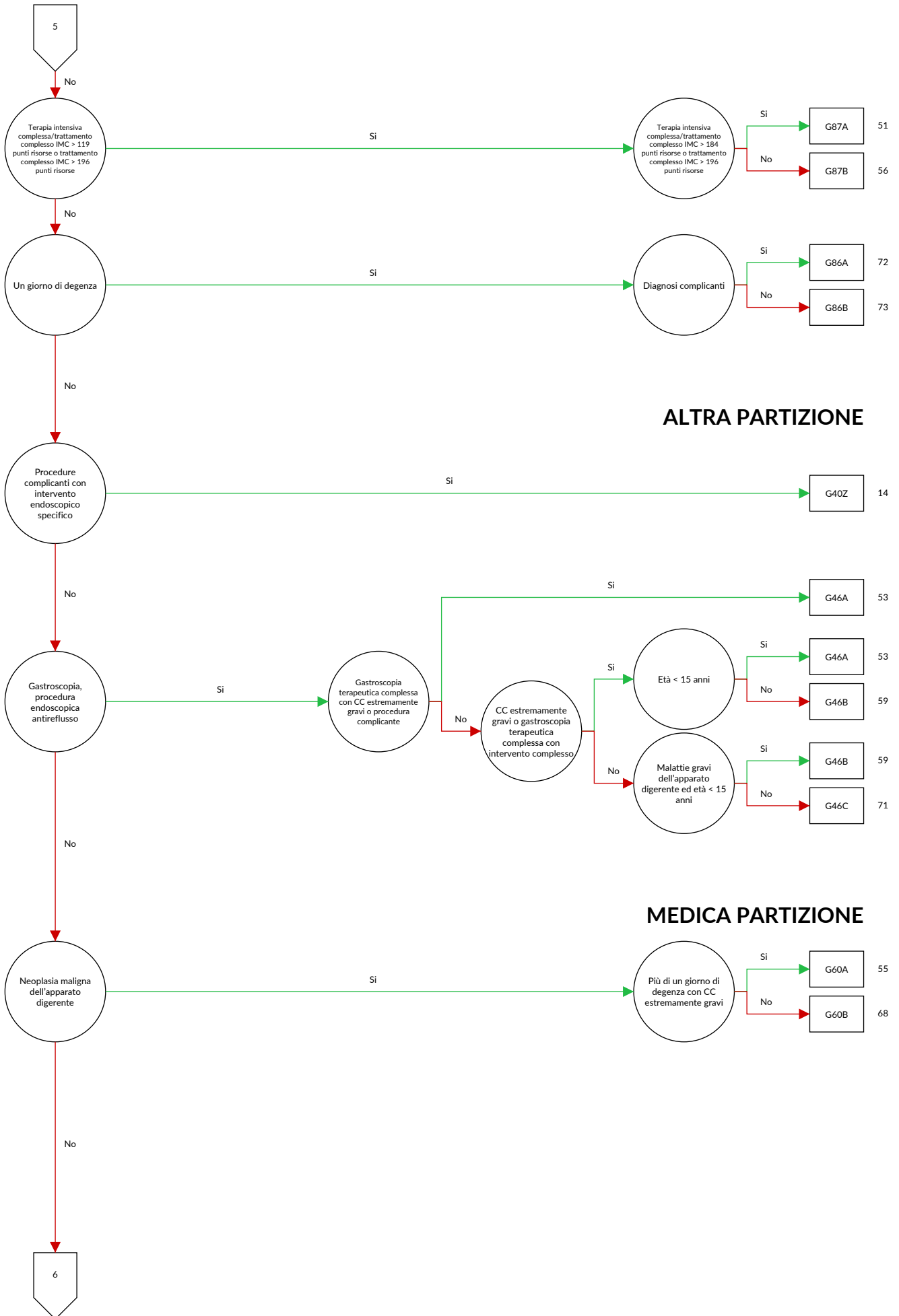

ALTRA PARTIZIONE

MEDICA PARTIZIONE

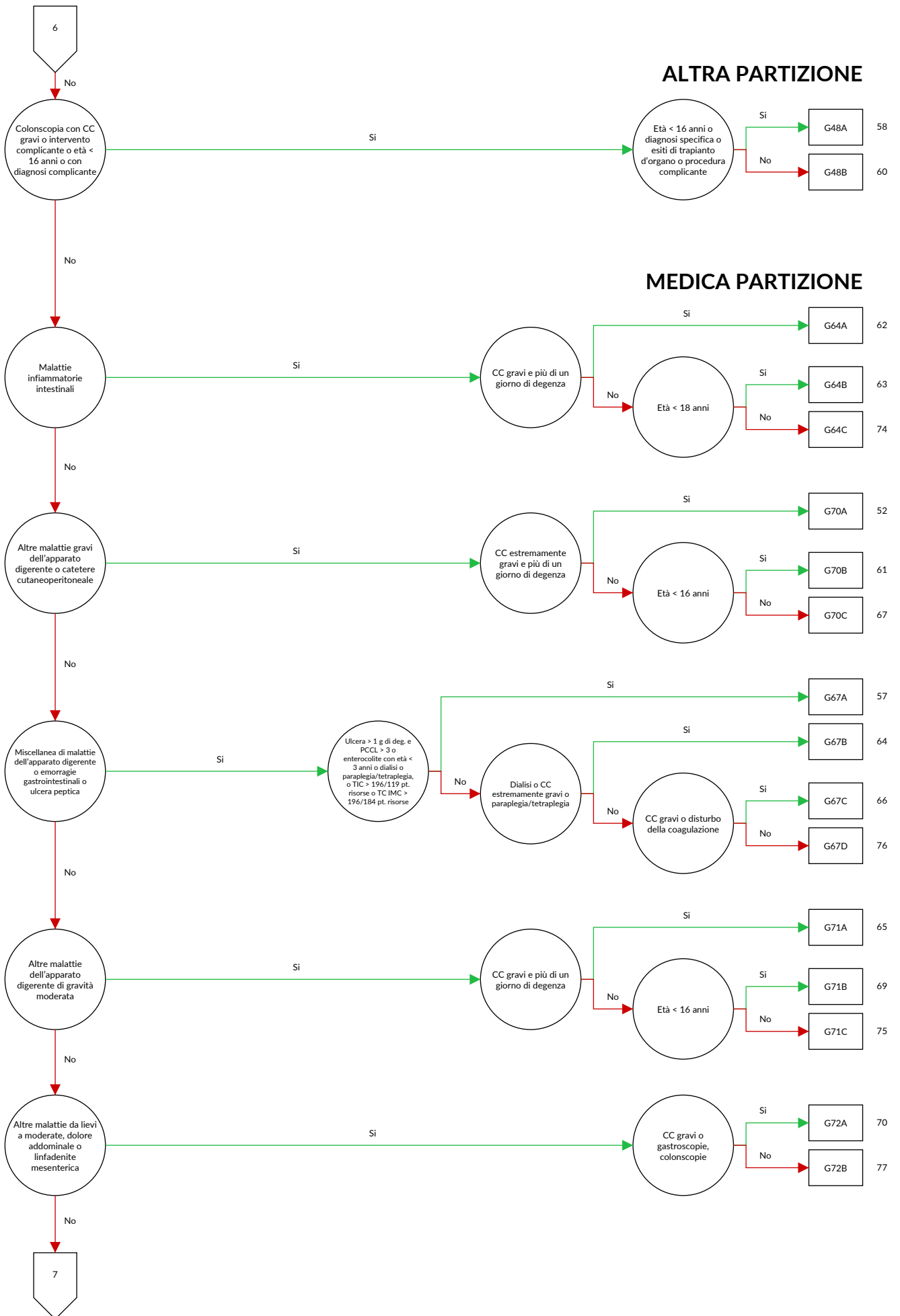

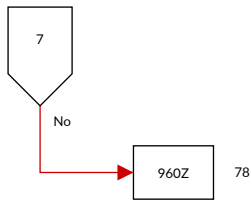

logica decisionale MDC 06 Malattie e disturbi dell'apparato digerente

Diagnosi principale nella tabella MDC06-0

Diagnosi MDC06-0

A00.0	Colera da <i>Vibrio cholerae</i> O:1, biotipo del colera	B68.1	Teniasi da <i>Taenia saginata</i>
A00.1	Colera da <i>Vibrio cholerae</i> O:1, biotipo El Tor	B68.9	Teniasi non specificata
A00.9	Colera non specificato	B69.8	Cisticercosi di altre sedi
A02.0	Enterite da salmonella	B69.9	Cisticercosi non specificata
A03.0	Shigellosi da <i>Shigella dysenteriae</i>	B70.0	Difillobotriasi
A03.1	Shigellosi da <i>Shigella flexneri</i>	B70.1	Sparganosi
A03.2	Shigellosi da <i>Shigella boydii</i>	B71.0	Imenolepiasi
A03.3	Shigellosi da <i>Shigella sonnei</i>	B71.1	Dipilidiosi
A03.8	Altre shigellosi	B71.8	Altre infestazioni da cestodi specificate
A03.9	Shigellosi non specificata	B71.9	Infezione da cestodi non specificata
A04.0	Infezione da <i>Escherichia coli</i> enteropatogena	B76.0	Anchilostomiasi
A04.1	Infezione da <i>Escherichia coli</i> enterotossigena	B76.1	Necatoriasi
A04.2	Infezione da <i>Escherichia coli</i> enteroinvasiva	B76.8	Altre malattie da vermi uncinati
A04.3	Infezione da <i>Escherichia coli</i> enteroemorragica	B76.9	Malattia da vermi uncinati non specificata
A04.4	Altre infezioni intestinali da <i>Escherichia coli</i>	B77.0	Ascariadiasi con complicanze intestinali
A04.5	Enterite da <i>Campylobacter</i>	B77.8	Ascariadiasi con altre complicanze
A04.6	Enterite da <i>Yersinia enterocolitica</i>	B77.9	Ascariadiasi non specificata
A04.70	Enterocolite da <i>Clostridium difficile</i> senza megacolon, senza altre complicanze d'organo	B78.0	Strongiloidiasi intestinale
A04.71	Enterocolite da <i>Clostridium difficile</i> senza megacolon, con altre complicanze d'organo	B78.1	Strongiloidiasi cutanea
A04.72	Enterocolite da <i>Clostridium difficile</i> con megacolon, senza altre complicanze d'organo	B78.7	Strongiloidiasi disseminata
A04.73	Enterocolite da <i>Clostridium difficile</i> con megacolon, con altre complicanze d'organo	B78.9	Strongiloidiasi non specificata
A04.79	Enterocolite da <i>Clostridium difficile</i> , non specificata	B79	Trichiuriasi
A04.8	Altre infezioni batteriche intestinali specificate	B80	Enterobiasi
A04.9	Infezione batterica intestinale non specificata	B81.0	Anisachiasi
A05.0	Intossicazione alimentare da stafilococco	B81.1	Capillariasi intestinale
A05.2	Intossicazione alimentare da <i>Clostridium perfringens</i> [<i>Clostridium welchii</i>]	B81.2	Tricostrongiliasi
A05.3	Intossicazione alimentare da <i>Vibrio parahaemolyticus</i>	B81.3	Angiostrongiliasi intestinale
A05.4	Intossicazione alimentare da <i>Bacillus cereus</i>	B81.8	Altre elmintiasi intestinali specificate
A05.8	Altre intossicazioni alimentari batteriche specificate	B82.0	Elmintiasi intestinale non specificata
A05.9	Intossicazione alimentare batterica non specificata	B82.9	Parassitismo intestinale non specificato
A06.0	Dissenteria amebica acuta	C15.0	Tumore Maligno: Esofago cervicale
A06.1	Amebiasi intestinale cronica	C15.1	Tumore Maligno: Esofago toracico
A06.2	Colite amebica non dissenterica	C15.2	Tumore Maligno: Esofago addominale
A07.0	Balantidiosi	C15.3	Tumore Maligno: Terzo superiore dell'esofago
A07.1	Giardiasi [lambliasi]	C15.4	Tumore Maligno: Terzo medio dell'esofago
A07.2	Criptosporidiosi	C15.5	Tumore Maligno: Terzo inferiore dell'esofago
A07.3	Isosporiasi	C15.8	Tumore Maligno: lesione sconfinante a più zone contigue dell'esofago
A07.8	Altre malattie intestinali da protozoi specificate	C15.9	Tumore Maligno: Esofago non specificato
A07.9	Malattia intestinale da protozoi non specificata	C16.0	Tumore Maligno: Cardias
A08.0	Enterite da Rotavirus	C16.1	Tumore Maligno: Fondo dello stomaco
A08.1	Gastroenterite acuta da Norovirus	C16.2	Tumore Maligno: Corpo dello stomaco
A08.2	Enterite da Adenovirus	C16.3	Tumore Maligno: Antro pilorico
A08.3	Altre enteriti virali	C16.4	Tumore Maligno: Pilofo
A08.4	Infezione virale intestinale non specificata	C16.5	Tumore Maligno: Piccola curva dello stomaco non specificata
A08.5	Altre infezioni intestinali specificate	C16.6	Tumore Maligno: Grande curva dello stomaco non specificata
A09.0	Altre e non specificate gastroenteriti e coliti di origine infettiva	C16.8	Tumore Maligno: lesione sconfinante a più zone contigue dello stomaco
A09.9	Altre e non specificate gastroenteriti e coliti di origine non specificata	C16.9	Tumore Maligno: Stomaco non specificato
A18.3	Tubercolosi dell'intestino, del peritoneo e dei linfonodi mesenterici	C17.0	Tumore Maligno: Duodeno
A21.3	Tularemia gastrointestinale	C17.1	Tumore Maligno: Digiuno
A22.2	Carbonchio gastrointestinale	C17.2	Tumore Maligno: Ileo
A42.1	Actinomicosi addominale	C17.3	Tumore Maligno: Diverticolo di Meckel
A51.1	Sifilide anale primaria	C17.8	Tumore Maligno: lesione sconfinante a più zone contigue dell'intestino tenue
A54.6	Infezione gonococcica dell'ano e del retto	C17.9	Tumore Maligno: Intestino tenue non specificato
A56.3	Infezione da <i>Chlamydiae</i> dell'ano e del retto	C18.0	Tumore Maligno: Cieco
B37.81	Esofagite da candida	C18.1	Tumore Maligno: Appendice
B68.0	Teniasi da <i>Taenia solium</i>	C18.2	Tumore Maligno: Colon ascendente
		C18.3	Tumore Maligno: Flessura destra [epatica] del colon
		C18.4	Tumore Maligno: Colon trasverso
		C18.5	Tumore Maligno: flessura sinistra [splenica] del colon
		C18.6	Tumore Maligno: Colon discendente

C18.7	Tumore Maligno: Sigma	D37.1	Tumori di comportamento incerto o sconosciuto: Stomaco
C18.8	Tumore Maligno: lesione sconfinante a più zone contigue del colon	D37.2	Tumori di comportamento incerto o sconosciuto: Intestino tenue
C18.9	Tumore Maligno: Colon non specificato	D37.3	Tumori di comportamento incerto o sconosciuto: Appendice
C19	Tumore maligno della giunzione retto-sigmoidea	D37.4	Tumori di comportamento incerto o sconosciuto: Colon
C20	Tumore maligno del retto	D37.5	Tumori di comportamento incerto o sconosciuto: Retto
C21.0	Tumore Maligno: Ano non specificato	D37.78	Tumori di comportamento incerto o sconosciuto: Altri organi dell'apparato digerente
C21.1	Tumore Maligno: Canale anale	D37.9	Tumori di comportamento incerto o sconosciuto: Organi dell'apparato digerente non specificati
C21.2	Tumore Maligno: Regione della cloaca(divisione sistema urogenitale da sistema digestivo nel perineo)	D48.3	Tumori di comportamento incerto o sconosciuto: Retroperitoneo
C21.8	Tumore Maligno: lesione sconfinante a più zone contigue del retto, dell'ano e del canale anale	D48.4	Tumori di comportamento incerto o sconosciuto: Peritoneo
C26.0	Tumore Maligno: Apparato intestinale, parte non specificata	E16.4	Secrezione anormale di gastrina
C26.8	Tumore Maligno: lesione sconfinante a più zone contigue dell'apparato digerente	E73.0	Deficit congenito di lattasi
C26.9	Tumore Maligno: Sedi mal definite dell'apparato digerente	E73.1	Deficit acquisito di lattasi
C45.1	Mesotelioma del peritoneo	E73.8	Altra intolleranza al lattosio
C47.4	Tumore Maligno: Nervi periferici dell'addome	E73.9	Intolleranza al lattosio non specificata
C48.0	Tumore Maligno: Retroperitoneo	E74.1	Disturbi del metabolismo del fruttosio
C48.1	Tumore Maligno: Parti specificate del peritoneo	E74.3	Altri disturbi dell'assorbimento intestinale di carboidrati
C48.2	Tumore Maligno: Peritoneo non specificato	E84.1	Fibrosi cistica con manifestazioni intestinali
C48.8	Tumore Maligno: lesione sconfinante a più zone contigue del retroperitoneo e peritoneo	I77.4	Sindrome da compressione dell'arteria celiaca
C49.4	Tumore Maligno: Tessuto connettivo e tessuti molli dell'addome	I85.0	Varici esofagee con sanguinamento
C76.2	Tumore maligno di altra e mal definita sede: Addome	I85.9	Varici esofagee senza sanguinamento
C78.4	Tumore maligno secondario dell'intestino tenue	I86.80	Varici dell'intestino tenue
C78.5	Tumore maligno secondario del colon e del retto	I86.81	Varici dell'intestino crasso
C78.6	Tumore maligno secondario del retroperitoneo e del peritoneo	I86.82	Varici del retto
C78.8	Tumore maligno secondario di altri e non specificati organi dell'apparato digerente	I88.0	Linfadenite mesenterica non specifica
D00.1	Carcinoma in situ: Esofago	I98.2	Varici esofagee senza sanguinamento in malattie classificate altrove
D00.2	Carcinoma in situ: Stomaco	I98.3	Varici esofagee con sanguinamento in malattie classificate altrove
D01.0	Carcinoma in situ: Colon	K20	Esofagite
D01.1	Carcinoma in situ: Giunzione retto-sigmoidea	K21.0	Malattia da reflusso gastroesofageo con esofagite
D01.2	Carcinoma in situ: Retto	K21.9	Malattia da reflusso gastroesofageo senza esofagite
D01.3	Carcinoma in situ: Ano e canale anale	K22.0	Acalasia cardiaca
D01.4	Carcinoma in situ: Altre e non specificate parti dell'intestino	K22.1	Ulcera dell'esofago
D01.7	Carcinoma in situ: Altri organi specificati dell'apparato digerente	K22.2	Ostruzione esofagea
D01.9	Carcinoma in situ: Organi dell'apparato digerente non specificati	K22.3	Perforazione dell'esofago
D12.0	Tumore benigno: Cieco	K22.4	Discinesia esofagea
D12.1	Tumore benigno: Appendice (vermiforme)	K22.5	Diverticolo dell'esofago, acquisito
D12.2	Tumore benigno: Colon ascendente	K22.6	Sindrome di Mallory-Weiss
D12.3	Tumore benigno: Colon trasverso	K22.7	Esofago di Barrett
D12.4	Tumore benigno: Colon discendente	K22.80	Fistola esofagea
D12.5	Tumore benigno: Sigma	K22.88	Altre malattie specificate dell'esofago
D12.6	Tumore benigno: Colon non specificato	K22.9	Malattia dell'esofago non specificata
D12.7	Tumore benigno: Giunzione retto-sigmoidea	K23.0	Esofagite tubercolare {A18.8}
D12.8	Tumore benigno: Retto	K23.8	Disturbi dell'esofago in altre malattie classificate altrove
D12.9	Tumore benigno: Ano e canale anale	K25.0	Ulcera gastrica: acuta, con emorragia
D13.0	Tumore benigno: Esofago	K25.1	Ulcera gastrica: acuta, con perforazione
D13.1	Tumore benigno: Stomaco	K25.2	Ulcera gastrica: acuta, con emorragia e perforazione
D13.2	Tumore benigno: Duodeno	K25.3	Ulcera gastrica: acuta, senza emorragia e perforazione
D13.3	Tumore benigno: Altre e non specificate parti dell'intestino tenue	K25.4	Ulcera gastrica: cronica o non precisata, con emorragia
D13.9	Tumore benigno: Sedi maldefinite dell'apparato digerente	K25.5	Ulcera gastrica: cronica o non precisata, con perforazione
D17.5	Tumore lipomatoso benigno di organi intraddominali	K25.6	Ulcera gastrica: cronica, con emorragia e perforazione
D18.04	Emangioma: Apparato digerente	K25.7	Ulcera gastrica: cronica, senza emorragia e perforazione
D19.1	Tumore benigno: Tessuto mesoteliale del peritoneo	K25.9	Ulcera gastrica: Non specificata come acuta o cronica, senza emorragia e perforazione
D20.0	Tumore benigno: Retroperitoneo	K26.0	Ulcera duodenale: acuta, con emorragia
D20.1	Tumore benigno: Peritoneo		
D21.4	Tumore benigno: Connettivo ed altri tessuti molli dell'addome		

K26.1	Ulcera duodenale: acuta, con perforazione	K31.82	Angiodisplasia dello stomaco e del duodeno con emorragia
K26.2	Ulcera duodenale: acuta, con emorragia e perforazione	K31.88	Altre malattie specificate dello stomaco e del duodeno
K26.3	Ulcera duodenale: acuta, senza emorragia e perforazione	K31.9	Malattia dello stomaco e del duodeno non specificata
K26.4	Ulcera duodenale: cronica o non precisata, con emorragia	K35.2	Appendicite acuta con peritonite generalizzata
K26.5	Ulcera duodenale: cronica o non precisata, con perforazione	K35.30	Appendicite acuta con peritonite localizzata senza perforazione o rottura
K26.6	Ulcera duodenale: cronica, con emorragia e perforazione	K35.31	Appendicite acuta con peritonite localizzata con perforazione o rottura
K26.7	Ulcera duodenale: cronica, senza emorragia e perforazione	K35.32	Appendicite acuta con ascesso peritoneale
K26.9	Ulcera duodenale: Non specificata come acuta o cronica, senza emorragia e perforazione	K35.8	Appendicite acuta, altra e non specificata
K27.0	Ulcera peptica di sede non specificata: acuta, con emorragia	K36	Altre forme di appendicite
K27.1	Ulcera peptica di sede non specificata: acuta, con perforazione	K37	Appendicite non specificata
K27.2	Ulcera peptica di sede non specificata: acuta, con emorragia e perforazione	K38.0	Iperplasia dell'appendice
K27.3	Ulcera peptica di sede non specificata: acuta, senza emorragia e perforazione	K38.1	Concrezioni appendicolari
K27.4	Ulcera peptica di sede non specificata: cronica o non precisata, con emorragia	K38.2	Diverticolo dell'appendice
K27.5	Ulcera peptica di sede non specificata: cronica o non precisata, con perforazione	K38.3	Fistola dell'appendice
K27.6	Ulcera peptica di sede non specificata: cronica, con emorragia e perforazione	K38.8	Altre malattie specificate dell'appendice
K27.7	Ulcera peptica di sede non specificata: cronica, senza emorragia e perforazione	K38.9	Malattia dell'appendice non specificata
K27.9	Ulcera peptica di sede non specificata: Non specificata come acuta o cronica, senza emorragia e perforazione	K40.00	Ernia inguinale bilaterale, con occlusione, senza gangrena: non menzionata come recidiva d'ernia
K28.0	Ulcera gastrodigiunale: acuta, con emorragia	K40.01	Ernia inguinale bilaterale, con occlusione, senza gangrena: ernia recidivante
K28.1	Ulcera gastrodigiunale: acuta, con perforazione	K40.10	Ernia inguinale bilaterale, con gangrena: non menzionata come recidiva d'ernia
K28.2	Ulcera gastrodigiunale: acuta, con emorragia e perforazione	K40.11	Ernia inguinale bilaterale, con gangrena: ernia recidivante
K28.3	Ulcera gastrodigiunale: acuta, senza emorragia e perforazione	K40.20	Ernia inguinale bilaterale, senza occlusione o gangrena: non menzionata come recidiva d'ernia
K28.4	Ulcera gastrodigiunale: cronica o non precisata, con emorragia	K40.21	Ernia inguinale bilaterale, senza occlusione o gangrena: ernia recidivante
K28.5	Ulcera gastrodigiunale: cronica o non precisata, con perforazione	K40.30	Ernia inguinale unilaterale o non specificata, con occlusione, senza gangrena: non menzionata come recidiva d'ernia
K28.6	Ulcera gastrodigiunale: cronica, con emorragia e perforazione	K40.31	Ernia inguinale unilaterale o non specificata, con occlusione, senza gangrena: ernia recidivante
K28.7	Ulcera gastrodigiunale: cronica, senza emorragia e perforazione	K40.40	Ernia inguinale unilaterale o non specificata, con gangrena: non menzionata come recidiva d'ernia
K28.9	Ulcera gastrodigiunale: Non specificata come acuta o cronica, senza emorragia e perforazione	K40.41	Ernia inguinale unilaterale o non specificata, con gangrena: ernia recidivante
K29.0	Gastrite emorragica acuta	K40.90	Ernia inguinale unilaterale o non specificata, senza occlusione o gangrena: non menzionata come recidiva d'ernia
K29.1	Altra gastrite acuta	K40.91	Ernia inguinale unilaterale o non specificata, senza occlusione o gangrena: ernia recidivante
K29.2	Gastrite alcolica	K41.0	Ernia femorale bilaterale, con occlusione, senza gangrena
K29.3	Gastrite superficiale cronica	K41.1	Ernia femorale bilaterale, con gangrena
K29.4	Gastrite atrofica cronica	K41.2	Ernia femorale bilaterale, senza occlusione o gangrena
K29.5	Gastrite cronica non specificata	K41.3	Ernia femorale unilaterale o non specificata, con occlusione, senza gangrena
K29.6	Altra gastrite	K41.4	Ernia femorale unilaterale o non specificata, con gangrena
K29.7	Gastrite non specificata	K41.9	Ernia femorale unilaterale o non specificata, senza occlusione o gangrena
K29.8	Duodenite	K42.0	Ernia ombelicale con occlusione, senza gangrena
K29.9	Gastroduodenite non specificata	K42.1	Ernia ombelicale con gangrena
K30	Dispepsia funzionale	K42.9	Ernia ombelicale senza occlusione o gangrena
K31.0	Dilatazione acuta dello stomaco	K43.0	Ernia cicatriziale con occlusione, senza gangrena
K31.1	Stenosi pilorica ipertrofica dell'adulto	K43.1	Ernia cicatriziale con gangrena
K31.2	Stomaco a clessidra e stenosi dello stomaco	K43.2	Ernia cicatriziale senza occlusione o gangrena
K31.3	Piloro-spasmo non classificato altrove	K43.3	Ernia parastomale con occlusione, senza gangrena
K31.4	Diverticolo gastrico	K43.4	Ernia parastomale con gangrena
K31.5	Ostruzione del duodeno	K43.5	Ernia parastomale senza occlusione né gangrena
K31.6	Fistola dello stomaco e del duodeno	K43.60	Ernia epigastrica con occlusione, senza gangrena
K31.7	Polipo dello stomaco e del duodeno	K43.68	Altra ernia addominale con occlusione, senza gangrena
K31.81	Angiodisplasia gastrica e duodenale senza menzione di sanguinamento		

K43.69	Ernia addominale non specificata con occlusione, senza gangrena	K57.10	Malattia diverticolare dell'intestino tenue senza perforazione, ascesso o menzione di emorragia
K43.70	Ernia epigastrica con gangrena	K57.11	Malattia diverticolare dell'intestino tenue senza perforazione o ascesso, con emorragia
K43.78	Altra ernia addominale con gangrena	K57.12	Diverticolite dell'intestino tenue senza perforazione e ascesso, senza emorragia
K43.79	Ernia addominale non specificata con gangrena	K57.13	Diverticolite dell'intestino tenue senza perforazione o ascesso, con emorragia
K43.90	Ernia epigastrica senza occlusione o gangrena	K57.20	Malattia diverticolare del colon con perforazione e ascesso, senza emorragia
K43.98	Altra ernia addominale senza occlusione né gangrena	K57.21	Malattia diverticolare del colon con perforazione e ascesso, con emorragia
K43.99	Ernia addominale non specificata senza occlusione o gangrena	K57.22	Diverticolite del colon con perforazione e ascesso, senza emorragia
K44.0	Ernia diaframmatica con occlusione, senza gangrena	K57.23	Diverticolite del colon con perforazione e ascesso, con emorragia
K44.1	Ernia diaframmatica con gangrena	K57.30	Malattia diverticolare del colon senza perforazione e ascesso, senza emorragia
K44.9	Ernia diaframmatica senza occlusione o gangrena	K57.31	Malattia diverticolare del colon senza perforazione o ascesso, con emorragia
K45.0	Altra ernia addominale specificata, con ostruzione, senza gangrena	K57.32	Diverticolite del colon senza perforazione e ascesso, senza emorragia
K45.1	Altra ernia addominale specificata, con gangrena	K57.33	Diverticolite del colon senza perforazione o ascesso, con emorragia
K45.8	Altra ernia addominale specificata, senza occlusione o gangrena	K57.40	Malattia diverticolare dell'intestino tenue e del colon con perforazione e ascesso, senza emorragia
K46.0	Ernia addominale non specificata, con occlusione, senza gangrena	K57.41	Malattia diverticolare dell'intestino tenue e del colon con perforazione e ascesso, con emorragia
K46.1	Ernia addominale non specificata, con gangrena	K57.42	Diverticolite dell'intestino tenue e del colon con perforazione e ascesso, senza emorragia
K46.9	Ernia addominale non specificata, senza occlusione o gangrena	K57.43	Diverticolite dell'intestino tenue e del colon con perforazione e ascesso, con emorragia
K50.0	Morbo di Crohn dell'intestino tenue	K57.50	Malattia diverticolare dell'intestino tenue e del colon senza perforazione e ascesso, senza emorragia
K50.1	Morbo di Crohn del colon	K57.51	Malattia diverticolare dell'intestino tenue e del colon senza perforazione o ascesso, con emorragia
K50.80	Morbo di Crohn dello stomaco	K57.52	Diverticolite dell'intestino tenue e del colon senza perforazione e ascesso, senza emorragia
K50.81	Morbo di Crohn dell'esofago	K57.53	Diverticolite dell'intestino tenue e del colon senza perforazione o ascesso, con emorragia
K50.82	Morbo di Crohn dell'esofago e del tratto gastro-intestinale, più localizzazioni simultanee	K57.80	Malattia diverticolare dell'intestino, parte non specificata, con perforazione e ascesso, senza emorragia
K50.88	Altro morbo di Crohn	K57.81	Malattia diverticolare dell'intestino, parte non specificata, con perforazione o ascesso, con emorragia
K50.9	Morbo di Crohn non specificato	K57.82	Diverticolite dell'intestino, parte non specificata, con perforazione e ascesso, senza emorragia
K51.0	Pancolite ulcerosa (cronica)	K57.83	Diverticolite dell'intestino, parte non specificata, con perforazione o ascesso, con emorragia
K51.2	Proctite ulcerosa (cronica)	K57.90	Malattia diverticolare dell'intestino, parte non specificata, senza perforazione e ascesso, senza emorragia
K51.3	Rettosigmoidite ulcerosa (cronica)	K57.91	Malattia diverticolare dell'intestino, parte non specificata, senza perforazione o ascesso, con emorragia
K51.4	Polipi infiammatori	K57.92	Diverticolite dell'intestino, parte non specificata, senza perforazione e ascesso, senza emorragia
K51.5	Colite sinistra	K57.93	Diverticolite dell'intestino, parte non specificata, senza perforazione o ascesso, con emorragia
K51.8	Altra colite ulcerosa	K58.0	Sindrome dell'intestino irritabile con diarrea
K51.9	Colite ulcerosa non specificata	K58.9	Sindrome dell'intestino irritabile senza diarrea
K52.0	Gastroenterite e colite da radiazioni	K59.0	Stipsi
K52.1	Gastroenterite e colite tossiche	K59.1	Diarrea funzionale
K52.2	Gastroenterite e colite allergiche e alimentari	K59.2	Intestino neurogeno non classificato altrove
K52.30	Pancolite indeterminata	K59.3	Megacolon non classificato altrove
K52.31	Colite sinistra indeterminata	K59.4	Spasmo anale
K52.32	Colite rettosigmoidea indeterminata	K59.8	Altri disturbi funzionali specificati dell'intestino
K52.38	Altra colite indeterminata	K59.9	Disturbo funzionale intestinale non specificato
K52.8	Altre gastroenteriti e coliti non infettive specificate	K60.0	Fissura anale acuta
K52.9	Gastroenterite e colite non infettive, non specificate	K60.1	Fissura anale cronica
K55.0	Disturbo vascolare acuto dell'intestino		
K55.1	Disturbo vascolare cronico dell'intestino		
K55.21	Angiodisplasia del colon senza emorragia		
K55.22	Angiodisplasia del colon con emorragia		
K55.81	Angiodisplasia del tenue senza emorragia		
K55.82	Angiodisplasia del tenue con emorragia		
K55.88	Altri disturbi vascolari dell'intestino		
K55.9	Disturbo vascolare dell'intestino, non specificato		
K56.0	Ileo paralitico		
K56.1	Invaginazione		
K56.2	Volvolo		
K56.3	Ileo da calcolo biliare		
K56.4	Altra ostruzione intestinale		
K56.5	Aderenze intestinali [briglie] con ostruzione		
K56.6	Altra e non specificata ostruzione intestinale		
K56.7	Ileo non specificato		
K57.00	Malattia diverticolare dell'intestino tenue con perforazione e ascesso, senza emorragia		
K57.01	Malattia diverticolare dell'intestino tenue con perforazione e ascesso, con emorragia		
K57.02	Diverticolite dell'intestino tenue con perforazione e ascesso, senza emorragia		
K57.03	Diverticolite dell'intestino tenue con perforazione e ascesso, con emorragia		

K60.2	Fissura anale non specificata	K92.1	Melena
K60.3	Fistola anale	K92.2	Emorragia gastrointestinale non specificata
K60.4	Fistola rettale	K92.8	Altre malattie specificate dell'apparato digerente
K60.5	Fistola anorettale	K92.9	Malattia dell'apparato digerente non specificata
K61.0	Ascesso anale	K93.0	Disturbi da tubercolosi dell'intestino, peritoneo e linfonodi mesenterici {A18.3}
K61.1	Ascesso rettale		
K61.2	Ascesso anorettale	K93.1	Megacolon in malattia di Chagas {B57.3}
K61.3	Ascesso ischiorettale	K93.21	Stadio 1 del graft-versus-host disease acuto dell'apparato digerente {T86.01}
K61.4	Ascesso intrasfinterico		
K62.0	Polipo anale	K93.22	Stadio 2 del graft-versus-host disease acuto dell'apparato digerente {T86.02}
K62.1	Polipo rettale		
K62.2	Prolasso anale	K93.23	Stadio 3 del graft-versus-host disease acuto dell'apparato digerente {T86.02}
K62.3	Prolasso rettale		
K62.4	Stenosi dell'ano e del retto	K93.24	Stadio 4 del graft-versus-host disease acuto dell'apparato digerente {T86.02}
K62.5	Emorragia anale e rettale		
K62.6	Ulcera anale e rettale	K93.31	Stadio 1 del Graft-versus-host-disease [GVHD] cronico all'apparato digerente {T86.05}, {T86.06}
K62.7	Proctite da raggi		
K62.8	Altre malattie specificate dell'ano e del retto	K93.32	Stadio 2 del Graft-versus-host-disease [GVHD] cronico all'apparato digerente {T86.06}
K62.9	Malattia dell'ano e del retto non specificata		
K63.0	Ascesso intestinale	K93.33	Stadio 3 del Graft-versus-host-disease [GVHD] cronico all'apparato digerente {T86.07}
K63.1	Perforazione intestinale (non traumatica)		
K63.2	Fistola intestinale	K93.41	Stadio 1 del Graft-versus-host-disease [GVHD] cronico alla mucosa orale {T86.05}, {T86.06}
K63.3	Ulcera intestinale		
K63.4	Enteroptosi	K93.42	Stadio 2 del Graft-versus-host-disease [GVHD] cronico alla mucosa orale {T86.06}
K63.5	Polipo del colon		
K63.8	Altre malattie specificate dell'intestino	K93.43	Stadio 3 del Graft-versus-host-disease [GVHD] cronico alla mucosa orale {T86.07}
K63.9	Malattia intestinale non specificata		
K64.0	Emorroidi di 1° grado	K93.8	Disturbi di altri organi specificati dell'apparato digerente in malattie classificate altrove
K64.1	Emorroidi di 2° grado		
K64.2	Emorroidi di 3° grado	N80.5	Endometriosi dell'intestino
K64.3	Emorroidi di 4° grado	N82.2	Fistola tra intestino tenue e vagina
K64.4	Polipi fibrosi emorroidari residui	N82.3	Fistola colo-vaginale
K64.5	Trombosi perianale	N82.4	Altra fistola entero-genitale femminile
K64.8	Altre emorroidi	P76.1	Ileo transitorio neonatale
K64.9	Emorroidi non specificate	P76.2	Ostruzione intestinale da latte ispessito
K65.0	Peritonite acuta	P76.8	Altra ostruzione intestinale neonatale
K65.8	Altra peritonite	P76.9	Ostruzioni intestinali neonatali non specificate
K65.9	Peritonite non specificata	P77	Enterocolite necrotizzante del feto e del neonato
K66.0	Aderenze peritoneali	P78.3	Diarrea non infettiva neonatale
K66.1	Emoperitoneo	P78.8	Altri disturbi specificati dell'apparato digerente neonatale
K66.8	Altri disturbi specificati del peritoneo		
K66.9	Disturbo del peritoneo non specificato	P78.9	Disturbo perinatale dell'apparato digerente, non specificato
K67.0	Peritonite da Chlamydiae {A74.8}		
K67.1	Peritonite gonococcica {A54.8}	Q39.0	Atresia dell'esofago senza fistola
K67.2	Peritonite luetica {A52.7}	Q39.1	Atresia dell'esofago con fistola tracheo-esofagea
K67.3	Peritonite tubercolare {A18.3}	Q39.2	Fistola esofago-tracheale congenita senza atresia
K67.8	Altri disturbi del peritoneo in malattie infettive classificate altrove	Q39.3	Stenosi e strittura congenite dell'esofago
K90.0	Malattia celiaca	Q39.4	Diaframma esofageo congenito
K90.1	Sprue tropicale	Q39.5	Dilatazione congenita dell'esofago
K90.2	Sindrome dell'ansa cieca non classificata altrove	Q39.6	Diverticolo (congenito) dell'esofago
K90.3	Stearrea pancreatica	Q39.8	Altre malformazioni congenite dell'esofago
K90.4	Malassorbimento da intolleranza, non classificato altrove	Q39.9	Malformazione congenita dell'esofago non specificata
K90.8	Altra forma di malassorbimento intestinale	Q40.0	Stenosi ipertrofica congenita del piloro
K90.9	Malassorbimento intestinale non specificato	Q40.1	Ernia iatale congenita
K91.0	Vomito successivo a chirurgia gastrointestinale	Q40.2	Altre malformazioni congenite specificate dello stomaco
K91.1	Sindromi post-chirurgia gastrica		
K91.2	Malassorbimento post-chirurgico non classificato altrove	Q40.3	Malformazione congenita dello stomaco non specificata
K91.3	Occlusione intestinale post-operatoria	Q40.8	Altre malformazioni congenite specificate delle vie digestive superiori
K91.4	Malfunzionamento di colostomia ed enterostomia		
K91.80	Mucosite generalizzata per immunocompromissione	Q40.9	Malformazione congenita delle vie digestive superiori non specificata
K91.83	Deiscenza di anastomosi e sutura successiva ad altro intervento chirurgico su altre parti dell'apparato digerente	Q41.0	Assenza, atresia e stenosi congenite del duodeno
K91.88	Altri disturbi iatrogeni dell'apparato digerente non classificati altrove	Q41.1	Assenza, atresia e stenosi congenite del digiuno
K91.9	Disturbo iatrogeno dell'apparato digerente non specificato	Q41.2	Assenza, atresia e stenosi congenite dell'ileo
K92.0	Ematemesi	Q41.8	Assenza, atresia e stenosi congenite di altre parti specificate dell'intestino tenue
		Q41.9	Assenza, atresia e stenosi congenite dell'intestino tenue, parte non specificata

Q42.0	Assenza, atresia e stenosi congenite del retto con fistola	R85.3	Risultati anormali di prelievo di campioni effettuato su organi dell'apparato digerente e della cavità addominale: valore anormale di sostanze ad uso principalmente non medico
Q42.1	Assenza, atresia e stenosi congenite del retto senza fistola		
Q42.2	Assenza, atresia e stenosi congenite dell'ano con fistola	R85.4	Risultati anormali di prelievo di campioni effettuato su organi dell'apparato digerente e della cavità addominale: Risultati immunologici anormali
Q42.3	Assenza, atresia e stenosi congenite dell'ano senza fistola	R85.5	Risultati anormali di prelievo di campioni effettuato su organi dell'apparato digerente e della cavità addominale: Risultati microbiologici anormali
Q42.8	Assenza, atresia e stenosi congenite di altra parte del colon		
Q42.9	Assenza, atresia e stenosi congenite di sede non specificata del grosso intestino	R85.6	Risultati anormali di prelievo di campioni effettuato su organi dell'apparato digerente e della cavità addominale: Risultati citologici anormali
Q43.0	Diverticolo di Meckel		
Q43.1	Malattia di Hirschsprung	R85.7	Risultati anormali di prelievo di campioni effettuato su organi dell'apparato digerente e della cavità addominale: risultati istologici anormali
Q43.2	Altri disturbi funzionali congeniti del colon		
Q43.3	Malformazioni congenite di fissazione dell'intestino		
Q43.40	Duplicazione dell'intestino tenue	R85.8	Risultati anormali di prelievo di campioni effettuato su organi dell'apparato digerente e della cavità addominale: altri risultati anormali
Q43.41	Duplicazione del colon		
Q43.42	Duplicazione del retto		
Q43.49	Duplicazione dell'intestino non specificata	R85.9	Risultati anormali di prelievo di campioni effettuato su organi dell'apparato digerente e della cavità addominale: risultato anormale non precisato
Q43.5	Ano ectopico		
Q43.6	Fistola congenita del retto e dell'ano		
Q43.7	Persistenza della cloaca	R93.3	Risultati anormali di diagnostica per immagini di altre parti delle vie digerenti
Q43.8	Altre malformazioni congenite specificate dell'intestino	R93.5	Risultati anormali di diagnostica per immagini di altre regioni addominali, incluso il retroperitoneo
Q43.9	Malformazione congenita dell'intestino non specificata	S27.83	Traumatismo: Esofago, parte toracica
Q45.8	Altre malformazioni congenite specificate dell'apparato digerente	S36.3	Traumatismo dello stomaco
Q45.9	Malformazione congenita dell'apparato digerente non specificata	S36.40	Traumatismo: Intestino tenue, parte non specificata
Q79.2	Esonfalo	S36.41	Traumatismo: Duodeno
Q79.3	Gastroschisi	S36.49	Traumatismo: Altre e multiple parti dell'intestino tenue
Q79.4	Sindrome da deficit della muscolatura addominale	S36.50	Traumatismo: Colon, parte non specificata
Q79.5	Altre malformazioni congenite della parete addominale	S36.51	Traumatismo: Colon ascendente
Q89.3	Situs inversus	S36.52	Traumatismo: Colon trasverso
R10.0	Addome acuto	S36.53	Traumatismo: Colon discendente
R10.1	Dolore localizzato all'addome superiore	S36.54	Traumatismo: Colon sigmoideo
R10.3	Dolore localizzato ad altre parti addominali inferiori	S36.55	Traumatismo: Altre e multiple parti del colon
R10.4	Altro e non specificato dolore addominale	S36.6	Traumatismo del retto
R11	Nausea e vomito	S36.7	Traumatismo di organi multipli intraaddominali
R12	Pirosi	S36.81	Traumatismo: Peritoneo
R13.0	Disfagia con necessità di sorveglianza durante l'alimentazione	S36.82	Traumatismo: Mesentero
R13.1	Disfagia per tracheostomia con necessità di aspirazione e cannula tracheale (parzialmente) bloccata	S36.9	Traumatismo di organo intraaddominale non specificato
R13.9	Altra e non specificata disfagia	T18.1	Corpo estraneo nell'esofago
R14	Flatulenza e condizioni morbose correlate	T18.2	Corpo estraneo nello stomaco
R15	Incontinenza fecale	T18.3	Corpo estraneo nell'intestino tenue
R19.0	Tumefazione, massa e gonfiore intraddominali e pelvici	T18.4	Corpo estraneo nel colon
R19.1	Rumori intestinali anormali	T18.5	Corpo estraneo nell'ano e nel retto
R19.2	Peristalsi visibile	T18.8	Corpo estraneo in altre e multiple sedi dell'apparato digerente
R19.3	Rigidità addominale	T18.9	Corpo estraneo nell'apparato digerente, sede non specificata
R19.4	Cambiamento delle abitudini intestinali	T28.1	Ustione dell'esofago
R19.5	Altre anomalie delle feci	T28.2	Ustione di altre parti dell'apparato digerente
R19.80	Sindrome compartimentale addominale	T28.6	Corrosione dell'esofago
R19.88	Altri sintomi specificati riguardanti il sistema digestivo e l'addome	T28.7	Corrosione di altre parti dell'apparato digerente
R85.0	Risultati anormali di prelievo di campioni effettuato su organi dell'apparato digerente e della cavità addominale: valore enzimatico anormale	T85.5	Complicanza meccanica di dispositivi protesici, impianti ed innesti gastrointestinali
R85.1	Risultati anormali di prelievo di campioni effettuato su organi dell'apparato digerente e della cavità addominale: valore ormonale anormale	T85.74	Infezione e reazione infiammatoria da sonda per gastrostomia endoscopica percutanea [sonda PEG]
R85.2	Risultati anormali di prelievo di campioni effettuato su organi dell'apparato digerente e della cavità addominale: valore anormale di droghe, medicinali o altre sostanze biologicamente attive	T91.5	Sequela di traumatismo di organi intraaddominali e pelvici
		U69.40	Infezione ricorrente da Clostridium difficile
		Z43.1	Controllo di gastrostomia
		Z43.2	Controllo di ileostomia
		Z43.3	Controllo di colostomia
		Z43.4	Controllo di altre aperture artificiali dell'apparato digerente
		Z46.5	Confezione ed adattamento di ileostomia e altri dispositivi intestinali

Z90.3 Perdita di parte dello stomaco

ADRG G02**Interventi su intestino tenue e crasso con intervento o diagnosi complicante o intervento per malformazione congenita, età < 2 anni**

Procedura nella tabella G02-3 o procedura nella tabella G02-4 e diagnosi nella tabella G02-1 o (definizione del DRG di base (G18) o definizione del DRG di base (G19)) e procedura nella tabella G02-5 e Età < 2 anni

DRG G02A**Interventi o diagnosi complicante su intestino tenue e crasso con CC estremamente gravi**

(Procedura nella tabella G02-3 o procedura nella tabella G02-4) e diagnosi nella tabella G02-2 e PCCL > 3

DRG G02B**Intervento complesso o con altro intervento su stomaco, esofago e duodeno e malformazione congenita, età < 2 anni****Diagnosi G02-1**

C78.6	Tumore maligno secondario del retroperitoneo e del peritoneo	K63.1	Perforazione intestinale (non traumatica)
		K65.0	Peritonite acuta
C78.7	Tumore maligno secondario del fegato e del dotto biliare intraepatico	K65.8	Altra peritonite
		K65.9	Peritonite non specificata

Diagnosi G02-2

K50.0	Morbo di Crohn dell'intestino tenue	K51.3	Rettosigmoidite ulcerosa (cronica)
K50.1	Morbo di Crohn del colon	K51.4	Polipi infiammatori
K50.80	Morbo di Crohn dello stomaco	K51.5	Colite sinistra
K50.81	Morbo di Crohn dell'esofago	K63.1	Perforazione intestinale (non traumatica)
K50.82	Morbo di Crohn dell'esofago e del tratto gastro-intestinale, più localizzazioni simultanee	K63.2	Fistola intestinale
		K65.0	Peritonite acuta
K51.0	Pancolite ulcerosa (cronica)	K65.8	Altra peritonite
K51.2	Proctite ulcerosa (cronica)	K65.9	Peritonite non specificata

Procedura G02-3

45.61 ↔	Resezione segmentaria multipla dell'intestino tenue	45.78.22 ↔	Resezione segmentaria multipla, per via laparoscopica
45.74.11 ↔	Resezione del colon trasverso, chirurgica a cielo aperto	45.79 ↔	Asportazione parziale dell'intestino crasso, altro
45.74.12 ↔	Resezione del colon trasverso, per via laparoscopica	49.74 ↔	Trasposizione del muscolo gracile per incontinenza anale
45.78.21 ↔	Resezione segmentaria multipla, per via endoscopica		

Procedura G02-4

44.5X.00 ↔	Revisione di anastomosi gastrica, NAS	44.5X.51 ↔	Riconversione di bypass gastrico, chirurgica a cielo aperto
44.5X.10 ↔	Revisione di anastomosi gastrica a seguito di intervento tipo Billroth I o II	44.5X.52 ↔	Riconversione di bypass gastrico, per via laparoscopica
44.5X.21 ↔	Revisione di anastomosi gastrica a seguito di bypass gastrico o con interposizione intestinale, chirurgica a cielo aperto	44.5X.99 ↔	Revisione di anastomosi gastrica, altro
44.5X.22 ↔	Revisione di anastomosi gastrica a seguito di bypass gastrico o con interposizione intestinale, per via laparoscopica	44.63.00 ↔	Chiusura di altra fistola gastrica, NAS
44.5X.33 ↔	Revisione di tasca a seguito di bypass gastrico senza nuova confezione, chirurgica a cielo aperto	44.63.11 ↔	Chiusura di altra fistola gastrica, chirurgica a cielo aperto
44.5X.34 ↔	Revisione di tasca a seguito di bypass gastrico senza nuova confezione, per via laparoscopica	44.63.12 ↔	Chiusura di altra fistola gastrica, per via laparoscopica
44.5X.35 ↔	Revisione di tasca a seguito di bypass gastrico con nuova confezione, chirurgica a cielo aperto	44.63.99 ↔	Chiusura di altra fistola gastrica, altro
44.5X.36 ↔	Revisione di tasca a seguito di bypass gastrico con nuova confezione, per via laparoscopica	45.50 ↔	Isolamento di segmento intestinale, NAS
44.5X.41 ↔	Revisione di diversione biliopancreatica [BPD], chirurgica a cielo aperto	45.51 ↔	Isolamento di segmento dell'intestino tenue
44.5X.42 ↔	Revisione di diversione biliopancreatica [BPD], per via laparoscopica	45.52 ↔	Isolamento di segmento dell'intestino crasso
44.5X.43 ↔	Riconversione di diversione biliopancreatica [BPD], chirurgica a cielo aperto	45.62 ↔	Altra resezione parziale dell'intestino tenue
44.5X.44 ↔	Riconversione di diversione biliopancreatica (BPD), per via laparoscopica	45.63.00 ↔	Rimozione totale dell'intestino tenue, NAS
		45.63.99 ↔	Rimozione totale dell'intestino tenue, altro
		45.70 ↔	Asportazione parziale dell'intestino crasso, NAS
		45.73.11 ↔	Emicolectomia destra, chirurgica a cielo aperto
		45.73.12 ↔	Emicolectomia destra, per via laparoscopica
		45.75.11 ↔	Emicolectomia sinistra, chirurgica a cielo aperto
		45.75.12 ↔	Emicolectomia sinistra, per via laparoscopica
		45.75.21 ↔	Emicolectomia sinistra con sigmoidectomia, chirurgica a cielo aperto

45.75.22 ↔	Emicolectomia sinistra con sigmoidectomia, per via laparoscopica	45.81.12 ↔	Colectomia, per via laparoscopica
45.76.00 ↔	Sigmoidectomia, NAS	45.89 ↔	Colectomia totale, altro
45.76.09 ↔	Sigmoidectomia, altro	45.90 ↔	Anastomosi intestinale, NAS
45.76.11 ↔	Sigmoidectomia, chirurgica a cielo aperto	45.91 ↔	Anastomosi intestinale tenue-tenue
45.76.21 ↔	Sigmoidectomia, per via laparoscopica	45.92.11 ↔	Anastomosi tenue-retto con confezione di tasca (pouch)
45.77.11 ↔	Emicolectomia destra allargata, chirurgica a cielo aperto	45.92.12 ↔	Anastomosi tenue-retto senza confezione di tasca (pouch)
45.77.12 ↔	Emicolectomia destra allargata, per via laparoscopica	45.93 ↔	Anastomosi intestinale tenue-crasso
45.77.21 ↔	Emicolectomia sinistra allargata, chirurgica a cielo aperto	45.94 ↔	Anastomosi intestinale crasso-crasso
45.77.22 ↔	Emicolectomia sinistra allargata, per via laparoscopica	45.95.11 ↔	Anastomosi tenue-ano con confezione di tasca
45.78.11 ↔	Resezione segmentaria, chirurgica a cielo aperto	45.95.12 ↔	Anastomosi tenue-ano senza confezione di tasca
45.78.12 ↔	Resezione segmentaria, per via laparoscopica	45.95.21 ↔	Anastomosi crasso-ano
45.78.21 ↔	Resezione segmentaria multipla, per via endoscopica	45.96 ↔	Anastomosi crasso-retto
45.78.22 ↔	Resezione segmentaria multipla, per via laparoscopica	45.97.11 ↔	Nuova confezione di anastomosi al piede d'ansa del tenue, chirurgica a cielo aperto
45.79 ↔	Asportazione parziale dell'intestino crasso, altro	45.97.12 ↔	Nuova confezione di anastomosi al piede d'ansa del tenue, per via laparoscopica
45.80 ↔	Colectomia totale, NAS	45.98.13 ↔	Revisione di anastomosi all'ano
45.81.11 ↔	Colectomia, chirurgica a cielo aperto	45.99 ↔	Anastomosi intestinale, altro
		48.1 ↔	Proctostomia

Procedura G02-5

02.34 ↔	Shunt fra ventricolo, cavità addominale e i suoi organi	39.52.21 ↔	Altra riparazione chirurgica a cielo aperto di aneurismi dell'aorta ascendente, dell'arco aortico e dell'aorta toracica
02.41.20 ↔	Irrigazione ed esplorazione di shunt ventricolare, parte periferica	39.52.22 ↔	Altra riparazione chirurgica a cielo aperto di aneurismi dell'aorta addominale
02.42.20 ↔	Sostituzione di shunt ventricolare, parte periferica	39.54.00 ↔	Intervento di dissezione dell'aorta (re-entry), NAS
31.73 ↔	Chiusura di altra fistola della trachea	39.54.10 ↔	Intervento di dissezione dell'aorta (re-entry), aorta toracica
32.41.15 ↔	Lobectomia del polmone, per via toracoscopica, senza dilatazione broncoplastica nonché angioplastica	39.54.20 ↔	Intervento di dissezione dell'aorta (re-entry), aorta addominale
32.41.16 ↔	Lobectomia del polmone, per via toracoscopica, con dilatazione broncoplastica, con dilatazione broncoplastica	42.51.00 ↔	Esofago-esofagostomia intratoracica, NAS
32.41.17 ↔	Lobectomia del polmone, per via toracoscopica, con dilatazione angioplastica	42.51.10 ↔	Esofago-esofagostomia intratoracica, Ricostruzione del passaggio esofageo per atresia e riparazione di fistola tracheoesofagea congenita
32.41.18 ↔	Lobectomia del polmone, per via toracoscopica, con dilatazione broncoplastica nonché angioplastica	42.51.99 ↔	Esofago-esofagostomia intratoracica, altro
32.42.15 ↔	Lobectomia del polmone, chirurgica a cielo aperto, senza dilatazione broncoplastica nonché angioplastica	44.66.00 ↔	Altri interventi per restaurare la funzione dello sfintere esofagogastroico, NAS
32.42.16 ↔	Lobectomia del polmone, chirurgica a cielo aperto, con dilatazione broncoplastica	44.66.11 ↔	Plastica iatale in corso di intervento bariatrico, chirurgica a cielo aperto
32.42.17 ↔	Lobectomia del polmone, chirurgica a cielo aperto, con dilatazione angioplastica	44.67.00 ↔	Interventi laparoscopici per restaurare la funzione dello sfintere esofagogastroico, NAS
32.42.18 ↔	Lobectomia del polmone, chirurgica a cielo aperto, con dilatazione broncoplastica nonché angioplastica	44.67.10 ↔	Interventi laparoscopici per restaurare la funzione dello sfintere esofagogastroico, Plastica del cardias, per via laparoscopica
33.34.10 ↔	Toracoplastica, parziale	44.67.20 ↔	Interventi laparoscopici per restaurare la funzione dello sfintere esofagogastroico, (Emi)funduplicatio, per via laparoscopica
33.34.20 ↔	Toracoplastica, completa	45.61 ↔	Resezione segmentaria multipla dell'intestino tenue
33.34.99 ↔	Toracoplastica, altro	45.62 ↔	Altra resezione parziale dell'intestino tenue
33.39 ↔	Collassamento chirurgico del polmone, altro	45.63.00 ↔	Rimozione totale dell'intestino tenue, NAS
34.84 ↔	Altra riparazione del diaframma	45.63.99 ↔	Rimozione totale dell'intestino tenue, altro
38.84.00 ↔	Altra occlusione chirurgica dell'aorta, NAS	45.70 ↔	Asportazione parziale dell'intestino crasso, NAS
38.84.10 ↔	Altra occlusione chirurgica dell'aorta toracica	45.72.11 ↔	Resezione ileocecale, chirurgica a cielo aperto
38.84.20 ↔	Altra occlusione chirurgica dell'aorta addominale	45.72.12 ↔	Resezione ileocecale, per via laparoscopica
38.85.00 ↔	Altra occlusione chirurgica di altri vasi toracici, NAS	45.73.11 ↔	Emicolectomia destra, chirurgica a cielo aperto
38.85.11 ↔	Altra occlusione chirurgica dell'arteria succlavia	45.73.12 ↔	Emicolectomia destra, per via laparoscopica
38.85.12 ↔	Altra occlusione chirurgica dell'arteria polmonare	45.74.11 ↔	Resezione del colon trasverso, chirurgica a cielo aperto
38.85.13 ↔	Altra occlusione chirurgica del tronco brachiocefalico	45.74.12 ↔	Resezione del colon trasverso, per via laparoscopica
38.85.21 ↔	Altra occlusione chirurgica della vena cava superiore	45.75.11 ↔	Emicolectomia sinistra, chirurgica a cielo aperto
38.85.22 ↔	Altra occlusione chirurgica della vena polmonare	45.75.12 ↔	Emicolectomia sinistra, per via laparoscopica
38.85.23 ↔	Altra occlusione chirurgica della vena succlavia	45.75.21 ↔	Emicolectomia sinistra con sigmoidectomia, chirurgica a cielo aperto
39.52.00 ↔	Altra riparazione di aneurismi, NAS	45.75.22 ↔	Emicolectomia sinistra con sigmoidectomia, per via laparoscopica
39.52.11 ↔	Altra riparazione di aneurismi di vasi intracranici	45.76.00 ↔	Sigmoidectomia, NAS
39.52.19 ↔	Altra riparazione di aneurismi di vasi del capo e del collo, altro		
39.52.20 ↔	Altra riparazione di aneurismi dell'aorta, NAS		

45.76.09 ↔	Sigmoidectomia, altro	46.52.10 ↔	Chiusura di colostomia a doppia canna
45.76.11 ↔	Sigmoidectomia, chirurgica a cielo aperto	46.52.20 ↔	Chiusura di colostomia terminale
45.76.21 ↔	Sigmoidectomia, per via laparoscopica	48.1 ↔	Proctostomia
45.77.11 ↔	Emicolectomia destra allargata, chirurgica a cielo aperto	48.74 ↔	Retto-rettostomia
45.77.12 ↔	Emicolectomia destra allargata, per via laparoscopica	49.77.11 ↔	Anoproctoplastica, chirurgica a cielo aperto
45.77.21 ↔	Emicolectomia sinistra allargata, chirurgica a cielo aperto	49.77.12 ↔	Anoproctoplastica, per via perineale
45.77.22 ↔	Emicolectomia sinistra allargata, per via laparoscopica	49.77.13 ↔	Anoproctoplastica, per via laparoscopica
45.78.11 ↔	Resezione segmentaria, chirurgica a cielo aperto	49.78.00 ↔	Riparazione di agenesia e atresia anorettale congenita, NAS
45.78.12 ↔	Resezione segmentaria, per via laparoscopica	49.78.09 ↔	Riparazione di agenesia e atresia anorettale congenita, altro
45.80 ↔	Colectomia totale, NAS	49.78.11 ↔	Anorettoplastica anteriore, chirurgica a cielo aperto e per via perineale
45.81.11 ↔	Colectomia, chirurgica a cielo aperto	49.78.12 ↔	Anorettoplastica posteriore sagittale [PSARP], chirurgica a cielo aperto e per via perineale
45.81.12 ↔	Colectomia, per via laparoscopica	49.78.13 ↔	Anorettoplastica posteriore sagittale [PSARP] con chiusura di fistola con il tratto urogenitale, chirurgica a cielo aperto e per via perineale
45.82.11 ↔	Coloproctectomia, , chirurgica a cielo aperto	49.78.14 ↔	Anorettoplastica posteriore sagittale [PSARP] con correzione di malformazione della vagina, chirurgica a cielo aperto e per via perineale
45.82.12 ↔	Coloproctectomia, per via laparoscopica	49.78.21 ↔	Pull-through addomino-perineale o sacroaddomino-perineale per agenesia e atresia anorettale congenita
45.89 ↔	Colectomia totale, altro	49.78.31 ↔	Riparazione dell'ano per agenesia e atresia anorettale congenita, per via perineale
45.90 ↔	Anastomosi intestinale, NAS	53.70 ↔	Riparazione di ernia diaframmatica, per via addominale, NAS
45.92.11 ↔	Anastomosi tenue-retto con confezione di tasca (pouch)	53.71.11 ↔	Riparazione di ernia diaframmatica, per via addominale, chirurgica a cielo aperto, senza impianto di membrane e reti
45.92.12 ↔	Anastomosi tenue-retto senza confezione di tasca (pouch)	53.71.21 ↔	Riparazione di ernia diaframmatica, per via addominale, chirurgica a cielo aperto, con impianto di membrane e reti
45.93 ↔	Anastomosi intestinale tenue-crasso	53.72.11 ↔	Riparazione di ernia diaframmatica, per via laparoscopica, senza impianto di membrane e reti
45.94 ↔	Anastomosi intestinale crasso-crasso	53.72.21 ↔	Riparazione di ernia diaframmatica, per via laparoscopica, con impianto di membrane e reti
45.95.11 ↔	Anastomosi tenue-ano con confezione di tasca	53.79 ↔	Riparazione di ernia diaframmatica, per via addominale, altro
45.95.12 ↔	Anastomosi tenue-ano senza confezione di tasca	53.80 ↔	Riparazione di ernia diaframmatica, per via toracica e toracoaddominale, NAS
45.95.21 ↔	Anastomosi crasso-ano	53.82 ↔	Riparazione di ernia parasternale
45.96 ↔	Anastomosi crasso-retto	53.83.11 ↔	Riparazione di ernia diaframmatica, per via toracica, chirurgica a cielo aperto, senza impianto di membrane e reti
45.97.11 ↔	Nuova confezione di anastomosi al piede d'ansa del tenue, chirurgica a cielo aperto	53.83.21 ↔	Riparazione di ernia diaframmatica, per via toracica, chirurgica a cielo aperto, con impianto di membrane e reti
45.97.12 ↔	Nuova confezione di anastomosi al piede d'ansa del tenue, per via laparoscopica	53.84.11 ↔	Riparazione di ernia diaframmatica, per via toracoscopica, senza impianto di membrane e reti
45.98.13 ↔	Revisione di anastomosi all'ano	53.84.21 ↔	Riparazione di ernia diaframmatica, per via toracoscopica, con impianto di membrane e reti
45.99 ↔	Anastomosi intestinale, altro	53.85.11 ↔	Riparazione di ernia diaframmatica, per via toracoaddominale, chirurgica a cielo aperto, senza impianto di membrane e reti
46.02 ↔	Resezione di segmento esterorizzato dell'intestino tenue	53.85.21 ↔	Riparazione di ernia diaframmatica, per via toracoaddominale, chirurgica a cielo aperto, con impianto di membrane e reti
46.04 ↔	Resezione di segmento esterorizzato dell'intestino crasso	53.89 ↔	Riparazione di ernia diaframmatica, per via toracica e toracoaddominale, altro
46.10 ↔	Colostomia, NAS	54.62 ↔	Chiusura ritardata di ferita addominale in via di cicatrizzazione
46.12.11 ↔	Colostomia terminale, chirurgica a cielo aperto	54.64.10 ↔	Sutura del peritoneo, Sutura di mesentere, grande o piccolo omento (a seguito di lacerazione)
46.12.12 ↔	Colostomia terminale, per via laparoscopica	54.71.10 ↔	Riparazione di gastroschisi, con innesto o protesi
46.15.11 ↔	Colostomia a doppia canna, chirurgica a cielo aperto	57.86 ↔	Riparazione di vescica estrofica
46.15.12 ↔	Colostomia a doppia canna, per via laparoscopica		
46.19 ↔	Colostomia, altra		
46.20 ↔	Digiunostomia e ileostomia, NAS		
46.25.11 ↔	Digiunostomia e ileostomia terminale, chirurgica a cielo aperto		
46.25.12 ↔	Digiunostomia e ileostomia terminale, per via laparoscopica		
46.26.11 ↔	Digiunostomia e ileostomia a doppia canna, chirurgica a cielo aperto		
46.26.12 ↔	Digiunostomia e ileostomia a doppia canna, per via laparoscopica		
46.29 ↔	Digiunostomia e ileostomia, altro		
46.2A ↔	Confezione di anastomosi secondo Bishop-Koop		
46.33 ↔	Confezione di duodenostomia		
46.43.10 ↔	Allargamento o restringimento plastico di stoma artificiale dell'intestino crasso		
46.43.11 ↔	Neoconfezione di colostomia		
46.43.12 ↔	Rimozione di parte estroflessa di stoma dell'intestino crasso		
46.43.20 ↔	Conversione di stoma dell'intestino crasso in stoma continente		
46.51.10 ↔	Chiusura di stoma a doppia canna dell'intestino tenue		
46.51.20 ↔	Chiusura di stoma artificiale terminale dell'intestino tenue		

ADRG G03**Interventi maggiori su stomaco, esofago e duodeno**

Procedura nella tabella G03-2

DRG G03A**Interventi maggiori su stomaco, esofago e duodeno con intervento altamente complesso o procedura complicante o per neoplasia maligna specifica**

Diagnosi principale nella tabella G03-1 o procedura nella tabella G03-3 o Procedure complicanti

DRG G03B**Interventi maggiori su stomaco, esofago e duodeno eccetto che per neoplasia maligna specifica****Diagnosi G03-1**

C15.0	Tumore Maligno: Esofago cervicale	C15.5	Tumore Maligno: Terzo inferiore dell'esofago
C15.1	Tumore Maligno: Esofago toracico	C15.8	Tumore Maligno: lesione sconfinante a più zone contigue dell'esofago
C15.2	Tumore Maligno: Esofago addominale	C15.9	Tumore Maligno: Esofago non specificato
C15.3	Tumore Maligno: Terzo superiore dell'esofago		
C15.4	Tumore Maligno: Terzo medio dell'esofago		

Procedura G03-2

42.41.20 ↔	Esofagectomia parziale, con ricostituzione della continuità	42.65 ↔	Anastomosi esofagea presternale con interposizione di colon
42.42.00 ↔	Esofagectomia totale, NAS	42.66 ↔	Altra esofagocolostomia presternale
42.42.10 ↔	Esofagectomia totale, senza ricostituzione della continuità	42.68 ↔	Altra anastomosi esofagea presternale con interposizione
42.42.20 ↔	Esofagectomia totale, con ricostituzione della continuità, transmediastinica	42.69 ↔	Anastomosi presternale dell'esofago, altro
42.42.21 ↔	Esofagectomia totale, con ricostituzione della continuità, per via toracoaddominale	42.85 ↔	Riparazione di stenosi esofagea
42.42.29 ↔	Esofagectomia totale, con ricostituzione della continuità, per altra via	42.87 ↔	Altro innesto dell'esofago
42.42.99 ↔	Esofagectomia totale, altro	43.6X.00 ↔	Gastrectomia parziale con anastomosi duodenale, NAS
42.51.00 ↔	Esofago-esofagostomia intratoracica, NAS	43.6X.10 ↔	Pilorectomia con anastomosi duodenale
42.51.10 ↔	Esofago-esofagostomia intratoracica, Ricostruzione del passaggio esofageo per atresia e riparazione di fistola tracheoesofagea congenita	43.6X.20 ↔	Tipo Billroth I
42.51.99 ↔	Esofago-esofagostomia intratoracica, altro	43.6X.99 ↔	Gastrectomia parziale con anastomosi duodenale, altro
42.52 ↔	Esofago-gastrostomia intratoracica	43.81 ↔	Gastrectomia parziale con trasposizione digiunale
42.53 ↔	Anastomosi esofagea intratoracica con interposizione di intestino tenue	43.89.20 ↔	Diversione biliopancreatica dello stomaco secondo Scopinaro, chirurgica a cielo aperto
42.54 ↔	Altra esofago-enteranastomosi intratoracica	43.89.21 ↔	Diversione biliopancreatica dello stomaco secondo Scopinaro, per via laparoscopica
42.55 ↔	Anastomosi esofagea intratoracica con interposizione di colon	43.89.30 ↔	Diversione biliopancreatica dello stomaco con switch duodenale [BPD-DS], chirurgica a cielo aperto
42.56 ↔	Altra esofagocolostomia intratoracica	43.89.31 ↔	Diversione biliopancreatica dello stomaco con switch duodenale [BPD-DS], per via laparoscopica
42.58 ↔	Anastomosi esofagea intratoracica con altra interposizione	43.91 ↔	Gastrectomia totale con interposizione intestinale
42.59 ↔	Anastomosi esofagea intratoracica, altro	43.92 ↔	Esofagoduodenostomia o esofagodigiunostomia con gastrectomia totale
42.61 ↔	Esofago-esofagostomia presternale	43.99.00 ↔	Altra gastrectomia totale, NAS
42.62 ↔	Esofago-gastrostomia presternale	43.99.10 ↔	Asportazione di residuo gastrico dopo intervento bariatrico preliminare, chirurgica a cielo aperto
42.63 ↔	Anastomosi esofagea presternale con interposizione di intestino tenue	43.99.11 ↔	Asportazione di residuo gastrico dopo intervento bariatrico preliminare, per via laparoscopica
42.64 ↔	Altra esofagoenterostomia presternale	43.99.99 ↔	Altra gastrectomia totale, altro

Procedura G03-3

42.40 ↔	Esofagectomia, NAS	42.42.29 ↔	Esofagectomia totale, con ricostituzione della continuità, per altra via
42.41.20 ↔	Esofagectomia parziale, con ricostituzione della continuità	42.42.99 ↔	Esofagectomia totale, altro
42.42.00 ↔	Esofagectomia totale, NAS	42.51.00 ↔	Esofago-esofagostomia intratoracica, NAS
42.42.10 ↔	Esofagectomia totale, senza ricostituzione della continuità	42.51.10 ↔	Esofago-esofagostomia intratoracica, Ricostruzione del passaggio esofageo per atresia e riparazione di fistola tracheoesofagea congenita
42.42.20 ↔	Esofagectomia totale, con ricostituzione della continuità, transmediastinica	42.51.99 ↔	Esofago-esofagostomia intratoracica, altro
42.42.21 ↔	Esofagectomia totale, con ricostituzione della continuità, per via toracoaddominale	42.52 ↔	Esofago-gastrostomia intratoracica

42.53 ↔	Anastomosi esofagea intratoracica con interposizione di intestino tenue	42.66 ↔	Altra esofagocolostomia presternale
42.54 ↔	Altra esofago-enteranastomosi intratoracica	42.68 ↔	Altra anastomosi esofagea presternale con interposizione
42.55 ↔	Anastomosi esofagea intratoracica con interposizione di colon	42.69 ↔	Anastomosi presternale dell'esofago, altro
42.56 ↔	Altra esofagocolostomia intratoracica	42.85 ↔	Riparazione di stenosi esofagea
42.58 ↔	Anastomosi esofagea intratoracica con altra interposizione	42.87 ↔	Altro innesto dell'esofago
42.59 ↔	Anastomosi esofagea intratoracica, altro	43.5 ↔	Gastrectomia parziale, con anastomosi esofagea
42.61 ↔	Esofago-esofagostomia presternale	43.92 ↔	Esofagoduodenostomia o esofagodigiunostomia con gastrectomia totale
42.62 ↔	Esofago-gastrostomia presternale	52.50 ↔	Pancreatectomia parziale, NAS
42.63 ↔	Anastomosi esofagea presternale con interposizione di intestino tenue	52.52.11 ↔	Pancreatectomia distale, chirurgica a cielo aperto
42.64 ↔	Altra esofagoenterostomia presternale	52.52.12 ↔	Pancreatectomia distale, per via laparoscopica
42.65 ↔	Anastomosi esofagea presternale con interposizione di colon	52.59 ↔	Pancreatectomia parziale, altro

ADRG G04**Interventi minori su intestino tenue e crasso**

Procedura nella tabella G04-1

DRG G04A**Interventi minori su intestino tenue e crasso con CC estremamente gravi**

PCCL > 3

DRG G04B**Interventi minori su intestino tenue e crasso****Procedura G04-1**

42.21 ↔	Esofagoscopia operatoria mediante incisione	46.99.52 ↔	Inserzione o sostituzione di una protesi non autoespandente nell'intestino, per via laparoscopica
45.15 ↔	Biopsia a cielo aperto dell'intestino tenue	46.99.61 ↔	Inserzione o sostituzione di una protesi autoespandente nell'intestino, chirurgica a cielo aperto
45.26 ↔	Biopsia dell'intestino crasso a cielo aperto	46.99.62 ↔	Inserzione o sostituzione di una protesi autoespandente nell'intestino, per via laparoscopica
45.41.21 ↔	Asportazione locale di lesione o tessuto dell'intestino crasso, per via laparoscopica	46.99.71 ↔	Rimozione di protesi dell'intestino, chirurgica a cielo aperto
45.41.31 ↔	Asportazione locale di lesione o tessuto dell'intestino crasso, chirurgica a cielo aperto	46.99.72 ↔	Rimozione di protesi dell'intestino, per via laparoscopica
46.51.00 ↔	Chiusura di stoma artificiale dell'intestino tenue, NAS	46.99.81 ↔	Sezione delle briglie di Ladd, chirurgica a cielo aperto
46.51.10 ↔	Chiusura di stoma a doppia canna dell'intestino tenue	46.99.82 ↔	Sezione delle briglie di Ladd, per via laparoscopica
46.51.20 ↔	Chiusura di stoma artificiale terminale dell'intestino tenue	46.99.93 ↔	Chiusura di difetto mesenterico su ernia interna, chirurgica a cielo aperto
46.51.99 ↔	Chiusura di stoma artificiale dell'intestino tenue, altro	46.99.94 ↔	Chiusura di difetto mesenterico su ernia interna, per via laparoscopica
46.52.10 ↔	Chiusura di colostomia a doppia canna	48.0 ↔	Proctotomia
46.52.20 ↔	Chiusura di colostomia terminale	48.21 ↔	Proctosigmoidoscopia transaddominale
46.85.11 ↔	Dilatazione dell'intestino mediante dilatatori, chirurgica a cielo aperto	48.25 ↔	Biopsia a cielo aperto del retto
46.85.12 ↔	Dilatazione dell'intestino mediante dilatatori, per via laparoscopica	48.26 ↔	Biopsia di tessuti perirettali
46.85.21 ↔	Dilatazione dell'intestino tenue, chirurgica a cielo aperto	56.84.00 ↔	Chiusura di altra fistola ureterale, NAS
46.85.22 ↔	Dilatazione dell'intestino tenue, per via laparoscopica	56.84.10 ↔	Chiusura di fistola ureterointestinale, chirurgica a cielo aperto
46.85.31 ↔	Dilatazione dell'intestino crasso, chirurgica a cielo aperto	56.84.11 ↔	Chiusura di fistola ureterointestinale, per via laparoscopica
46.85.32 ↔	Dilatazione dell'intestino crasso, per via laparoscopica	56.84.20 ↔	Chiusura di fistola ureterovaginale, chirurgica a cielo aperto
46.91 ↔	Miotomia del colon sigmoideo	56.84.21 ↔	Chiusura di fistola ureterovaginale, per via laparoscopica
46.92 ↔	Miotomia di altre parti del colon (escluso colon sigmoideo)	56.84.22 ↔	Chiusura di fistola ureterovaginale, per via vaginale
46.99.10 ↔	Decompressione dell'intestino	56.84.99 ↔	Chiusura di altra fistola ureterale, altro
46.99.51 ↔	Inserzione o sostituzione di una protesi non autoespandente nell'intestino, chirurgica a cielo aperto	57.83 ↔	Riparazione di fistola vescico-intestinale
		70.74 ↔	Riparazione di altra fistola vagino-enterica
		70.75 ↔	Riparazione di altra fistola della vagina
		71.72 ↔	Riparazione di fistola della vulva o del perineo

ADRG G09**Interventi per ernia**

Almeno una procedura nella tabella G09-3

DRG G09A**Interventi per ernia con CC estremamente gravi, più di un giorno di degenza**

PCCL > 3

DRG G09B**Interventi bilaterali per ernie inguinali e femorali con ernia cicatriziale, più di un giorno di degenza**

(Procedura bilaterale nella tabella G09-4 e (diagnosi nella tabella G09-1 o (diagnosi principale nella tabella G09-2 e diagnosi secondaria nella tabella G09-2))) e (procedura nella tabella G09-5)

DRG G09C**Interventi bilaterali per ernie inguinali e femorali, più di un giorno di degenza**

Procedura bilaterale nella tabella G09-4 e (diagnosi nella tabella G09-1 o (diagnosi principale nella tabella G09-2 e diagnosi secondaria nella tabella G09-2))

DRG G09D**Interventi per ernie cicatriziali con trapianto, più di un giorno di degenza**

(Procedura nella tabella G09-6) e (procedura nella tabella G09-7)

DRG G09E**Interventi per ernie inguinali e femorali con trapianto, più di un giorno di degenza**

Procedura nella tabella G09-6

DRG G09F**Interventi per ernie cicatriziali, più di un giorno di degenza**

Procedura nella tabella G09-8

DRG G09G**Interventi per ernie inguinali e femorali, più di un giorno di degenza****DRG G09H****Interventi per ernie, un giorno di degenza**

Durata del soggiorno è uguale 1 giorno

Diagnosi G09-1

K40.00	Ernia inguinale bilaterale, con occlusione, senza gangrena: non menzionata come recidiva d'ernia	K40.21	Ernia inguinale bilaterale, senza occlusione o gangrena: ernia recidivante
K40.01	Ernia inguinale bilaterale, con occlusione, senza gangrena: ernia recidivante	K41.0	Ernia femorale bilaterale, con occlusione, senza gangrena
K40.10	Ernia inguinale bilaterale, con gangrena: non menzionata come recidiva d'ernia	K41.1	Ernia femorale bilaterale, con gangrena
K40.11	Ernia inguinale bilaterale, con gangrena: ernia recidivante	K41.2	Ernia femorale bilaterale, senza occlusione o gangrena
K40.20	Ernia inguinale bilaterale, senza occlusione o gangrena: non menzionata come recidiva d'ernia		

Diagnosi G09-2

K40.30	Ernia inguinale unilaterale o non specificata, con occlusione, senza gangrena: non menzionata come recidiva d'ernia	K40.91	Ernia inguinale unilaterale o non specificata, senza occlusione o gangrena: ernia recidivante
K40.31	Ernia inguinale unilaterale o non specificata, con occlusione, senza gangrena: ernia recidivante	K41.3	Ernia femorale unilaterale o non specificata, con occlusione, senza gangrena
K40.40	Ernia inguinale unilaterale o non specificata, con gangrena: non menzionata come recidiva d'ernia	K41.4	Ernia femorale unilaterale o non specificata, con gangrena
K40.41	Ernia inguinale unilaterale o non specificata, con gangrena: ernia recidivante	K41.9	Ernia femorale unilaterale o non specificata, senza occlusione o gangrena
K40.90	Ernia inguinale unilaterale o non specificata, senza occlusione o gangrena: non menzionata come recidiva d'ernia		

Procedura G09-3

53.00 ↔	Riparazione di ernia inguinale, NAS	53.51.21 ↔	Riparazione di ernia da incisione, senza impianto di membrane o reti, per via laparoscopica
53.06.11 ↔	Riparazione di ernia inguinale, chirurgica a cielo aperto, senza impianto di membrane o reti	53.52.11 ↔	Riparazione di altra ernia della parete addominale, senza impianto di membrane o reti, chirurgica a cielo aperto
53.06.21 ↔	Riparazione di ernia inguinale, chirurgica a cielo aperto, con impianto di membrane e reti	53.52.21 ↔	Riparazione di altra ernia della parete addominale, senza impianto di membrane o reti, per via laparoscopica
53.07.11 ↔	Riparazione di ernia inguinale, per via laparoscopica, senza impianto di membrane o reti	53.58 ↔	Riparazione di altra ernia della parete addominale, senza impianto di membrane o reti, altro
53.07.21 ↔	Riparazione di ernia inguinale, per via laparoscopica, con impianto di membrane e reti	53.61.00 ↔	Riparazione di ernia da incisione, con impianto di membrane o reti, NAS
53.09 ↔	Riparazione di ernia inguinale, altro	53.61.09 ↔	Riparazione di ernia da incisione, con impianto di membrane o reti, altro
53.20 ↔	Riparazione di ernia crurale, NAS	53.61.11 ↔	Riparazione di ernia da incisione, con impianto di membrane o reti, chirurgica a cielo aperto
53.22.11 ↔	Riparazione di ernia crurale, chirurgica a cielo aperto, senza impianto di membrane o reti	53.61.21 ↔	Riparazione di ernia da incisione, con impianto di membrane o reti, per via laparoscopica
53.22.21 ↔	Riparazione di ernia crurale, chirurgica a cielo aperto, con impianto di membrane e reti	53.62.11 ↔	Riparazione di altra ernia della parete addominale, con impianto di membrane o reti, chirurgica a cielo aperto
53.23.11 ↔	Riparazione di ernia crurale, per via laparoscopica, senza impianto di membrane o reti	53.62.21 ↔	Riparazione di altra ernia della parete addominale, con impianto di membrane o reti, per via laparoscopica
53.23.21 ↔	Riparazione di ernia crurale, per via laparoscopica, con impianto di membrane e reti	53.69 ↔	Riparazione di altra ernia della parete addominale anteriore con impianto di membrane o reti, altro
53.29 ↔	Riparazione di ernia crurale, altro	53.9 ↔	Riparazione di ernia, altro
53.40 ↔	Riparazione di ernia ombelicale, NAS	54.64.10 ↔	Sutura del peritoneo, Sutura di mesentere, grande o piccolo omento (a seguito di lacerazione)
53.42.11 ↔	Riparazione di ernia ombelicale, chirurgica a cielo aperto, senza impianto di membrane o reti	54.64.99 ↔	Sutura del peritoneo, altro
53.42.21 ↔	Riparazione di ernia ombelicale, chirurgica a cielo aperto, con impianto di membrane e reti	54.71.00 ↔	Riparazione di gastroschisi, NAS
53.43.11 ↔	Riparazione di ernia ombelicale, per via laparoscopica, senza impianto di membrane o reti	54.71.10 ↔	Riparazione di gastroschisi, con innesto o protesi
53.43.21 ↔	Riparazione di ernia ombelicale, per via laparoscopica, con impianto di membrane e reti	54.71.99 ↔	Riparazione di gastroschisi, altro
53.49 ↔	Riparazione di ernia ombelicale, altro	54.73 ↔	Altra riparazione del peritoneo
53.51.00 ↔	Riparazione di ernia da incisione, senza impianto di membrane o reti, NAS	54.75 ↔	Altra riparazione del mesentere
53.51.09 ↔	Riparazione di ernia da incisione, senza impianto di membrane o reti, altro	57.51 ↔	Asportazione dell'uraco
53.51.11 ↔	Riparazione di ernia da incisione, senza impianto di membrane o reti, chirurgica a cielo aperto		

Procedura G09-4

53.06.11 ↔	Riparazione di ernia inguinale, chirurgica a cielo aperto, senza impianto di membrane o reti	53.22.11 ↔	Riparazione di ernia crurale, chirurgica a cielo aperto, senza impianto di membrane o reti
53.06.21 ↔	Riparazione di ernia inguinale, chirurgica a cielo aperto, con impianto di membrane e reti	53.22.21 ↔	Riparazione di ernia crurale, chirurgica a cielo aperto, con impianto di membrane e reti
53.07.11 ↔	Riparazione di ernia inguinale, per via laparoscopica, senza impianto di membrane o reti	53.23.11 ↔	Riparazione di ernia crurale, per via laparoscopica, senza impianto di membrane o reti
53.07.21 ↔	Riparazione di ernia inguinale, per via laparoscopica, con impianto di membrane e reti	53.23.21 ↔	Riparazione di ernia crurale, per via laparoscopica, con impianto di membrane e reti
53.20 ↔	Riparazione di ernia crurale, NAS	53.29 ↔	Riparazione di ernia crurale, altro

Procedura G09-5

53.51.00 ↔	Riparazione di ernia da incisione, senza impianto di membrane o reti, NAS	53.61.00 ↔	Riparazione di ernia da incisione, con impianto di membrane o reti, NAS
53.51.09 ↔	Riparazione di ernia da incisione, senza impianto di membrane o reti, altro	53.61.09 ↔	Riparazione di ernia da incisione, con impianto di membrane o reti, altro
53.51.11 ↔	Riparazione di ernia da incisione, senza impianto di membrane o reti, chirurgica a cielo aperto	53.61.11 ↔	Riparazione di ernia da incisione, con impianto di membrane o reti, chirurgica a cielo aperto
53.51.21 ↔	Riparazione di ernia da incisione, senza impianto di membrane o reti, per via laparoscopica	53.61.21 ↔	Riparazione di ernia da incisione, con impianto di membrane o reti, per via laparoscopica
53.52.11 ↔	Riparazione di altra ernia della parete addominale, senza impianto di membrane o reti, chirurgica a cielo aperto	53.62.11 ↔	Riparazione di altra ernia della parete addominale, con impianto di membrane o reti, chirurgica a cielo aperto
53.52.21 ↔	Riparazione di altra ernia della parete addominale, senza impianto di membrane o reti, per via laparoscopica	53.62.21 ↔	Riparazione di altra ernia della parete addominale, con impianto di membrane o reti, per via laparoscopica
53.58 ↔	Riparazione di altra ernia della parete addominale, senza impianto di membrane o reti, altro	53.69 ↔	Riparazione di altra ernia della parete addominale anteriore con impianto di membrane o reti, altro

- 54.71.00 ↔ Riparazione di gastroschisi, NAS
 54.71.10 ↔ Riparazione di gastroschisi, con innesto o protesi

- 54.71.99 ↔ Riparazione di gastroschisi, altro

Procedura G09-6

- 53.06.21 ↔ Riparazione di ernia inguinale, chirurgica a cielo aperto, con impianto di membrane e reti
 53.07.21 ↔ Riparazione di ernia inguinale, per via laparoscopica, con impianto di membrane e reti
 53.22.21 ↔ Riparazione di ernia crurale, chirurgica a cielo aperto, con impianto di membrane e reti
 53.23.21 ↔ Riparazione di ernia crurale, per via laparoscopica, con impianto di membrane e reti
 53.42.21 ↔ Riparazione di ernia ombelicale, chirurgica a cielo aperto, con impianto di membrane e reti
 53.43.21 ↔ Riparazione di ernia ombelicale, per via laparoscopica, con impianto di membrane e reti
 53.61.00 ↔ Riparazione di ernia da incisione, con impianto di membrane o reti, NAS
 53.61.09 ↔ Riparazione di ernia da incisione, con impianto di membrane o reti, altro
- 53.61.11 ↔ Riparazione di ernia da incisione, con impianto di membrane o reti, chirurgica a cielo aperto
 53.61.21 ↔ Riparazione di ernia da incisione, con impianto di membrane o reti, per via laparoscopica
 53.62.11 ↔ Riparazione di altra ernia della parete addominale, con impianto di membrane o reti, chirurgica a cielo aperto
 53.62.21 ↔ Riparazione di altra ernia della parete addominale, con impianto di membrane o reti, per via laparoscopica
 53.69 ↔ Riparazione di altra ernia della parete addominale anteriore con impianto di membrane o reti, altro
 54.71.10 ↔ Riparazione di gastroschisi, con innesto o protesi

Procedura G09-7

- 53.61.00 ↔ Riparazione di ernia da incisione, con impianto di membrane o reti, NAS
 53.61.09 ↔ Riparazione di ernia da incisione, con impianto di membrane o reti, altro
 53.61.11 ↔ Riparazione di ernia da incisione, con impianto di membrane o reti, chirurgica a cielo aperto
 53.61.21 ↔ Riparazione di ernia da incisione, con impianto di membrane o reti, per via laparoscopica
 53.62.11 ↔ Riparazione di altra ernia della parete addominale, con impianto di membrane o reti, chirurgica a cielo aperto
- 53.62.21 ↔ Riparazione di altra ernia della parete addominale, con impianto di membrane o reti, per via laparoscopica
 53.69 ↔ Riparazione di altra ernia della parete addominale anteriore con impianto di membrane o reti, altro
 54.71.10 ↔ Riparazione di gastroschisi, con innesto o protesi

Procedura G09-8

- 53.51.00 ↔ Riparazione di ernia da incisione, senza impianto di membrane o reti, NAS
 53.51.09 ↔ Riparazione di ernia da incisione, senza impianto di membrane o reti, altro
 53.51.11 ↔ Riparazione di ernia da incisione, senza impianto di membrane o reti, chirurgica a cielo aperto
 53.51.21 ↔ Riparazione di ernia da incisione, senza impianto di membrane o reti, per via laparoscopica
 53.52.11 ↔ Riparazione di altra ernia della parete addominale, senza impianto di membrane o reti, chirurgica a cielo aperto
- 53.52.21 ↔ Riparazione di altra ernia della parete addominale, senza impianto di membrane o reti, per via laparoscopica
 53.58 ↔ Riparazione di altra ernia della parete addominale, senza impianto di membrane o reti, altro
 54.71.00 ↔ Riparazione di gastroschisi, NAS
 54.71.99 ↔ Riparazione di gastroschisi, altro

ADRG G10

Interventi specifici sul sistema epatobiliare, sul pancreas, sulla milza

Procedura nella tabella G10-1

DRG G10Z

Interventi specifici sul sistema epatobiliare, sul pancreas, sulla milza

Procedura G10-1

- 50.21.11 ↔ Fenestrazione di una o più cisti epatiche, chirurgica a cielo aperto
 50.21.12 ↔ Fenestrazione di una o più cisti epatiche, per via laparoscopica
 50.23.11 ↔ Asportazione locale di 1-2 lesioni epatiche, di diametro inferiore a 4 cm ciascuna, chirurgica a cielo aperto
- 50.23.12 ↔ Asportazione locale di 1-2 lesioni epatiche, almeno una di diametro superiore a 4 cm, chirurgica a cielo aperto
 50.23.13 ↔ Asportazione locale di 3 e più lesioni epatiche, chirurgica a cielo aperto
 50.25.11 ↔ Asportazione locale di 1-2 lesioni epatiche, di diametro inferiore a 4 cm ciascuna, per via laparoscopica

50.25.12 ↔	Asportazione locale di 1-2 lesioni epatiche, almeno una di diametro superiore a 4 cm, per via laparoscopica	51.9A.42 ↔	Inserzione o sostituzione di stent non autoespandenti nel dotto biliare per via laparoscopica, 2 e più stent
50.25.13 ↔	Asportazione locale di 3 e più lesioni epatiche, per via laparoscopica	51.9A.51 ↔	Inserzione o sostituzione di stent nudi autoespandenti nel dotto biliare per via laparoscopica, 1 stent
50.27.11 ↔	Distruzione locale di lesione o tessuto del fegato, mediante iniezione di alcol, chirurgica a cielo aperto	51.9A.52 ↔	Inserzione o sostituzione di stent nudi autoespandenti nel dotto biliare per via laparoscopica, 2 stent
50.27.12 ↔	Distruzione locale di lesione o tessuto del fegato, mediante termoterapia indotta da corrente ad alta frequenza, chirurgica a cielo aperto	51.9A.53 ↔	Inserzione o sostituzione di stent nudi autoespandenti nel dotto biliare per via laparoscopica, 3 stent
50.27.13 ↔	Distruzione locale di lesione o tessuto del fegato, mediante crioterapia, chirurgica a cielo aperto	51.9A.54 ↔	Inserzione o sostituzione di stent nudi autoespandenti nel dotto biliare per via laparoscopica, 4 stent
50.27.14 ↔	Distruzione locale di lesione o tessuto del fegato, mediante laser, chirurgica a cielo aperto	51.9A.55 ↔	Inserzione o sostituzione di stent nudi autoespandenti nel dotto biliare per via laparoscopica, 5 stent
50.27.15 ↔	Distruzione locale di lesione o tessuto del fegato, mediante elettroporazione irreversibile, chirurgica a cielo aperto	51.9A.56 ↔	Inserzione o sostituzione di stent nudi autoespandenti nel dotto biliare per via laparoscopica, 6 e più stent
50.27.19 ↔	Distruzione locale di lesione o tessuto del fegato, chirurgica a cielo aperto, altro	51.9A.61 ↔	Inserzione o sostituzione di stent rivestiti autoespandenti nel dotto biliare per via laparoscopica, 1 stent
50.27.21 ↔	Distruzione locale di lesione o tessuto del fegato, mediante iniezione di alcol, per via laparoscopica	51.9A.62 ↔	Inserzione o sostituzione di stent rivestiti autoespandenti nel dotto biliare per via laparoscopica, 2 stent
50.27.22 ↔	Distruzione locale di lesione o tessuto del fegato, mediante termoterapia, per via laparoscopica	51.9A.63 ↔	Inserzione o sostituzione di stent rivestiti autoespandenti nel dotto biliare per via laparoscopica, 3 stent
50.27.23 ↔	Distruzione locale di lesione o tessuto del fegato, mediante crioterapia, per via laparoscopica	51.9A.64 ↔	Inserzione o sostituzione di stent rivestiti autoespandenti nel dotto biliare per via laparoscopica, 4 stent
50.27.24 ↔	Distruzione locale di lesione o tessuto del fegato, mediante laser, per via laparoscopica	51.9A.65 ↔	Inserzione o sostituzione di stent rivestiti autoespandenti nel dotto biliare per via laparoscopica, 5 stent
50.27.25 ↔	Distruzione locale di lesione o tessuto del fegato, mediante elettroporazione irreversibile, per via laparoscopica	51.9A.66 ↔	Inserzione o sostituzione di stent rivestiti autoespandenti nel dotto biliare per via laparoscopica, 6 e più stent
50.27.29 ↔	Distruzione locale di lesione o tessuto del fegato, per via laparoscopica, altro	51.9A.71 ↔	Inserzione o sostituzione, chirurgica a cielo aperto, di stent non autoespandenti nel dotto biliare, 1 stent
50.2A.11 ↔	Resezione di cisti epatica, chirurgica a cielo aperto	51.9A.72 ↔	Inserzione o sostituzione, chirurgica a cielo aperto, di stent non autoespandenti nel dotto biliare, 2 e più stent
50.2A.12 ↔	Resezione di cisti epatica, per via laparoscopica	51.9A.81 ↔	Inserzione o sostituzione, chirurgica a cielo aperto, di stent nudi autoespandenti nel dotto biliare, 1 stent
50.2C.11 ↔	Bisegmentectomia sinistra per trapianto da vivente, chirurgica a cielo aperto	51.9A.82 ↔	Inserzione o sostituzione, chirurgica a cielo aperto, di stent nudi autoespandenti nel dotto biliare, 2 stent
50.2C.12 ↔	Bisegmentectomia sinistra per trapianto da vivente, per via laparoscopica	51.9A.83 ↔	Inserzione o sostituzione, chirurgica a cielo aperto, di stent nudi autoespandenti nel dotto biliare, 3 stent
50.2C.13 ↔	Emiepatectomia sinistra per trapianto da vivente, chirurgica a cielo aperto	51.9A.84 ↔	Inserzione o sostituzione, chirurgica a cielo aperto, di stent nudi autoespandenti nel dotto biliare, 4 stent
50.2C.14 ↔	Emiepatectomia sinistra per trapianto da vivente, per via laparoscopica	51.9A.85 ↔	Inserzione o sostituzione, chirurgica a cielo aperto, di stent nudi autoespandenti nel dotto biliare, 5 stent
50.2C.15 ↔	Emiepatectomia destra per trapianto da vivente, chirurgica a cielo aperto	51.9A.86 ↔	Inserzione o sostituzione, chirurgica a cielo aperto, di stent nudi autoespandenti nel dotto biliare, 6 e più stent
50.2C.16 ↔	Emiepatectomia destra per trapianto da vivente, per via laparoscopica	51.9A.A1 ↔	Inserzione o sostituzione, chirurgica a cielo aperto, di stent rivestiti autoespandenti nel dotto biliare, 1 stent
50.71 ↔	Epatectomia totale su donatore vivente, chirurgica a cielo aperto	51.9A.A2 ↔	Inserzione o sostituzione, chirurgica a cielo aperto, di stent rivestiti autoespandenti nel dotto biliare, 2 stent
51.31 ↔	Anastomosi fra colecisti e dotti epatici	51.9A.A3 ↔	Inserzione o sostituzione, chirurgica a cielo aperto, di stent rivestiti autoespandenti nel dotto biliare, 3 stent
51.32 ↔	Anastomosi fra colecisti e intestino	51.9A.A4 ↔	Inserzione o sostituzione, chirurgica a cielo aperto, di stent rivestiti autoespandenti nel dotto biliare, 4 stent
51.33 ↔	Anastomosi fra colecisti e pancreas		
51.34 ↔	Anastomosi fra colecisti e stomaco		
51.35 ↔	Altra anastomosi della colecisti		
51.36 ↔	Coledocoenterostomia		
51.37 ↔	Anastomosi fra dotto epatico e tratto gastrointestinale		
51.39 ↔	Altra anastomosi di dotti biliari		
51.43 ↔	Posizionamento di sonda coledocoepatica per decompressione		
51.69 ↔	Asportazione di altro dotto biliare		
51.71 ↔	Sutura semplice del coledoco		
51.72 ↔	Coledocoplastica		
51.79 ↔	Riparazione del dotto cistico e dei dotti epatici		
51.94 ↔	Revisione di anastomosi delle vie biliari		
51.95.20 ↔	Rimozione di endoprotesi dal dotto biliare, chirurgica a cielo aperto		
51.95.21 ↔	Rimozione di endoprotesi dal dotto biliare, per via laparoscopica		
51.9A.41 ↔	Inserzione o sostituzione di stent non autoespandenti nel dotto biliare per via laparoscopica, 1 stent		

51.9A.A5 ↔	Inserzione o sostituzione, chirurgica a cielo aperto, di stent rivestiti autoespandenti nel dotto biliare, 5 stent	52.95.31 ↔	Inserzione di un drenaggio nel dotto pancreatico, per via laparoscopica
51.9A.A6 ↔	Inserzione o sostituzione, chirurgica a cielo aperto, di stent rivestiti autoespandenti nel dotto biliare, 6 e più stent	52.95.40 ↔	Altri interventi sul pancreas, Inserzione o sostituzione di uno stent (protesi) non autoespandente nel dotto pancreatico, chirurgica a cielo aperto
52.01.12 ↔	Drenaggio transgastrico di cisti pancreatica, chirurgico a cielo aperto	52.95.41 ↔	Inserzione o sostituzione di uno stent (protesi) non autoespandente nel dotto pancreatico, per via laparoscopica
52.01.13 ↔	Drenaggio transgastrico di cisti pancreatica, per via laparoscopica	52.95.50 ↔	Inserzione o sostituzione di uno stent (protesi) autoespandente nel dotto pancreatico, chirurgica a cielo aperto
52.01.22 ↔	Drenaggio transduodenale di cisti pancreatica, chirurgico a cielo aperto	52.95.51 ↔	Inserzione o sostituzione di uno stent (protesi) autoespandente nel dotto pancreatico, per via laparoscopica
52.01.23 ↔	Drenaggio transduodenale di cisti pancreatica, per via laparoscopica	52.95.60 ↔	Ricostruzione plastica del dotto pancreatico, per via laparoscopica
52.3 ↔	Marsupializzazione di cisti pancreatica	52.95.70 ↔	Ricostruzione plastica del pancreas
52.4 ↔	Drenaggio interno di cisti pancreatica	52.95.90 ↔	Altri interventi per via endoscopica sul pancreas
52.50 ↔	Pancreatectomia parziale, NAS	52.96 ↔	Anastomosi del pancreas
52.52.11 ↔	Pancreatectomia distale, chirurgica a cielo aperto	52.99.00 ↔	Altri interventi a cielo aperto sul pancreas, NAS
52.52.12 ↔	Pancreatectomia distale, per via laparoscopica	52.99.10 ↔	Altri interventi a cielo aperto sul pancreas, Dilatazione del dotto pancreatico
52.59 ↔	Pancreatectomia parziale, altro	52.99.20 ↔	Altri interventi a cielo aperto sul pancreas, Ricostruzione plastica del dotto pancreatico
52.95.10 ↔	Rimozione di calcoli dal dotto pancreatico, chirurgica a cielo aperto	52.99.99 ↔	Altri interventi a cielo aperto sul pancreas, NAS
52.95.11 ↔	Rimozione di calcoli dal dotto pancreatico, per via laparoscopica		
52.95.20 ↔	Dilatazione del dotto pancreatico, per via laparoscopica		
52.95.30 ↔	Inserzione di un drenaggio nel dotto pancreatico, chirurgica a cielo aperto		

ADRG G11**Piloromotomia o anoproctoplastica e ricostruzione di ano e sfintere**

Almeno una procedura nella tabella G11-1

DRG G11A**Piloromotomia o anoproctoplastica e ricostruzione di ano e sfintere, età < 10 anni**

Età < 10 anni

DRG G11B**Piloromotomia o anoproctoplastica e ricostruzione di ano e sfintere, età > 9 anni****Procedura G11-1**

43.3 ↔	Piloromotomia	49.78.12 ↔	Anorettoplastica posteriore sagittale [PSARP], chirurgica a cielo aperto e per via perineale
48.92 ↔	Miomectomia anorettale	49.78.13 ↔	Anorettoplastica posteriore sagittale [PSARP] con chiusura di fistola con il tratto urogenitale, chirurgica a cielo aperto e per via perineale
49.70 ↔	Riparazione dell'ano, NAS	49.78.14 ↔	Anorettoplastica posteriore sagittale [PSARP] con correzione di malformazione della vagina, chirurgica a cielo aperto e per via perineale
49.71 ↔	Sutura di lacerazione dell'ano	49.78.21 ↔	Pull-through addominoperineale o sacroaddominoperineale per agenesia e atresia anorettale congenita
49.72 ↔	Cerchiaggio anale	49.78.31 ↔	Riparazione dell'ano per agenesia e atresia anorettale congenita, per via perineale
49.75 ↔	Impianto o revisione di sfintere anale artificiale	49.79 ↔	Riparazione dell'ano, altro
49.76 ↔	Asportazione di sfintere anale artificiale	83.92 ↔	Inserzione o sostituzione di stimolatore dei muscoli scheletrici
49.77.11 ↔	Anoproctoplastica, chirurgica a cielo aperto		
49.77.12 ↔	Anoproctoplastica, per via perineale		
49.77.13 ↔	Anoproctoplastica, per via laparoscopica		
49.78.00 ↔	Riparazione di agenesia e atresia anorettale congenita, NAS		
49.78.09 ↔	Riparazione di agenesia e atresia anorettale congenita, altro		
49.78.11 ↔	Anorettoplastica anteriore, chirurgica a cielo aperto e per via perineale		

ADRG G12**Altre procedure OR sull'apparato digerente**

Almeno una procedura nella tabella G12-1 o procedura nella tabella G12-2 e procedura nella tabella G12-3

DRG G12A**Altre procedure OR sull'apparato digerente con procedura OR complessa e CC gravi, o riabilitazione geriatrica acuta da 21 giorni di trattamento o CC estremamente gravi o interventi specifici in più tempi**

Procedura nella tabella G12-4 e PCCL > 2 o Riabilitazione geriatrica, da 21 giorni di trattamento o PCCL > 3 o di cui almeno due procedure nella tabella G12-5 e di cui almeno due trattamenti, che sono temporalmente distanti di almeno un giorno nella [di cui almeno due procedure nella tabella G12-5]

DRG G12B**Altre procedure OR sull'apparato digerente****Procedura G12-1**

00.4B.11 ↔	PCI di arterie delle estremità superiori o spalla	34.3X.23 ↔	Resezione di lesione o tessuto del mediastino, con resezione parziale del pericardio
00.4B.12 ↔	PCI dell'aorta	34.3X.24 ↔	Resezione di lesione o tessuto del mediastino, con sostituzione vascolare mediante protesi
00.4B.13 ↔	PCI dei vasi polmonari	34.3X.25 ↔	Resezione di lesione o tessuto del mediastino, con resezione polmonare e sostituzione vascolare
00.4B.14 ↔	PCI di altre arterie toraciche	34.3X.26 ↔	Resezione di lesione o tessuto del mediastino, con resezione polmonare e resezione parziale del pericardio
00.4B.15 ↔	PCI di arterie viscerali	34.3X.27 ↔	Resezione di lesione o tessuto del mediastino, con resezione parziale del pericardio e sostituzione vascolare
00.4B.16 ↔	PCI dell'arteria renale	34.3X.28 ↔	Resezione di lesione o tessuto del mediastino, con resezione parziale di polmone e pericardio e sostituzione vascolare
00.4B.17 ↔	PCI di altre arterie addominali	34.3X.29 ↔	Resezione di lesione o tessuto del mediastino, altro
00.4B.18 ↔	PCI di arterie della coscia e dell'arteria poplitea	34.3X.30 ↔	Distruzione di lesione o tessuto del mediastino
00.4B.19 ↔	PCI di arterie di altra sede	34.3X.99 ↔	Asportazione o distruzione di lesione o tessuto del mediastino, altro
00.4B.1A ↔	PCI di arterie della gamba	34.4X.10 ↔	Asportazione di lesione della parete toracica
00.4B.21 ↔	PCI su vene delle estremità superiori o spalla	34.4X.21 ↔	Resezione parziale di lesione della parete toracica, senza ricostruzione
00.4B.22 ↔	PCI della vena cava	34.4X.22 ↔	Resezione parziale di lesione della parete toracica, con ricostruzione
00.4B.23 ↔	PCI di altre vene toraciche	34.4X.31 ↔	Resezione di lesione della parete toracica, asportazione completa dello sterno, senza ricostruzione
00.4B.24 ↔	PCI di vene epatiche	34.4X.32 ↔	Resezione di lesione della parete toracica, asportazione completa dello sterno, con ricostruzione
00.4B.25 ↔	PCI di vene viscerali	34.4X.40 ↔	Distruzione di lesione della parete toracica
00.4B.26 ↔	PCI di altre vene addominali	34.4X.99 ↔	Asportazione o distruzione di lesione della parete toracica, altro
00.4B.27 ↔	PCI di vene della coscia	34.51.11 ↔	Pleurectomia e decorticazione radicale del polmone e della parete toracica senza resezione del pericardio o del diaframma, chirurgica a cielo aperto
00.4B.28 ↔	PCI di vene della gamba	34.51.12 ↔	Pleurectomia e decorticazione radicale del polmone e della parete toracica con resezione del pericardio, chirurgica a cielo aperto
00.4B.29 ↔	PCI di vene, altro	34.51.13 ↔	Pleurectomia e decorticazione radicale del polmone e della parete toracica con resezione del diaframma, chirurgica a cielo aperto
00.4B.31 ↔	PCI della safena magna	34.51.14 ↔	Pleurectomia e decorticazione radicale del polmone e della parete toracica con resezione del pericardio nonché del diaframma, chirurgica a cielo aperto
00.4B.32 ↔	PCI della safena parva	34.51.15 ↔	Pleurectomia e decorticazione parziale, chirurgica a cielo aperto
00.4B.33 ↔	PCI dei rami collaterali epifasciali della gamba	34.51.16 ↔	Pleurectomia e decorticazione subtotale, chirurgica a cielo aperto
00.4B.34 ↔	PCI di vene epifasciali del braccio	34.51.99 ↔	Pleurectomia e decorticazione del polmone, chirurgica a cielo aperto, altro
00.4B.39 ↔	PCI di vene epifasciali, altro	34.52.11 ↔	Pleurectomia e decorticazione radicale del polmone e della parete toracica senza resezione del pericardio o del diaframma, per via torascopica
00.4B.41 ↔	PCI di vasi artificiali delle estremità superiori o spalla		
00.4B.42 ↔	PCI di shunt per dialisi venose o di materiale plastico		
00.4B.43 ↔	PCI di vasi artificiali toracici		
00.4B.44 ↔	PCI di vasi artificiali addominali		
00.4B.45 ↔	PCI di vasi artificiali della coscia e del ginocchio		
00.4B.46 ↔	PCI di vasi artificiali della gamba		
00.4B.49 ↔	PCI di vasi artificiali di altra sede		
29.31 ↔	Miotomia cricofaringea		
29.32.00 ↔	Diverticolectomia faringea, NAS		
29.32.10 ↔	Diverticolostomia endoscopica di diverticolo di Zenker		
29.32.11 ↔	Diverticolectomia di diverticolo di Zenker		
29.32.99 ↔	Diverticolectomia faringea, altro		
29.39 ↔	Asportazione o distruzione di lesione o tessuto della faringe, altro		
29.99 ↔	Interventi sulla faringe, altro		
31.72 ↔	Chiusura di fistola esterna della trachea		
33.33 ↔	Pneumoperitoneo per collasso del polmone		
34.03 ↔	Riapertura di toracotomia		
34.06 ↔	Drenaggio della cavità pleurica in toracosopia		
34.06 ↔	Drenaggio della cavità pleurica in toracosopia		
34.21.00 ↔	Toracosopia transpleurica, NAS		
34.21.10 ↔	Toracosopia transpleurica, primo intervento		
34.21.20 ↔	Toracosopia transpleurica, reintervento		
34.21.99 ↔	Toracosopia transpleurica, altro		
34.3X.10 ↔	Asportazione di lesione o tessuto del mediastino		
34.3X.21 ↔	Resezione di lesione o tessuto del mediastino, senza resezione di organi mediastinici		
34.3X.22 ↔	Resezione di lesione o tessuto del mediastino, con resezione polmonare o resezione parziale della parete toracica		

34.52.12 ↔	Pleurectomia e decorticazione radicale del polmone e della parete toracica con resezione del pericardio, per via toracoscopica	38.37.00 ↔	Resezione di vene addominali con anastomosi, NAS
34.52.13 ↔	Pleurectomia e decorticazione radicale del polmone e della parete toracica con resezione del diaframma, per via toracoscopica	38.37.10 ↔	Resezione di vene addominali profonde con anastomosi, NAS
34.52.14 ↔	Pleurectomia e decorticazione radicale del polmone e della parete toracica con resezione del pericardio nonché del diaframma, per via toracoscopica	38.37.11 ↔	Resezione della vena cava inferiore con anastomosi
34.52.15 ↔	Pleurectomia e decorticazione parziale, per via toracoscopica	38.37.12 ↔	Resezione della vena iliaca con anastomosi
34.52.16 ↔	Pleurectomia e decorticazione subtotale, per via toracoscopica	38.37.19 ↔	Resezione di vene addominali profonde con anastomosi, NAS
34.52.99 ↔	Pleurectomia e decorticazione del polmone, per via toracoscopica, altro	38.37.99 ↔	Resezione di vene addominali con anastomosi, altro
34.59.10 ↔	Altra asportazione della pleura, pleurectomia toracoscopica	38.44.00 ↔	Resezione dell'aorta addominale con sostituzione, NAS
34.59.20 ↔	Altra asportazione della pleura, pleurectomia chirurgica a cielo aperto	38.44.10 ↔	Resezione dell'aorta addominale con sostituzione, soprarenale
34.6X.11 ↔	Pleurodesi, chirurgica a cielo aperto, senza decorticazione	38.44.11 ↔	Resezione dell'aorta addominale con sostituzione, infrarenale
34.6X.12 ↔	Pleurodesi, chirurgica a cielo aperto, con decorticazione	38.44.12 ↔	Resezione dell'aorta addominale con sostituzione, iuxtarenale
34.6X.13 ↔	Pleurodesi, chirurgica a cielo aperto, con talcaggio	38.44.99 ↔	Resezione dell'aorta addominale con sostituzione, altro
34.6X.19 ↔	Pleurodesi, chirurgica a cielo aperto, altro	38.46 ↔	Resezione di arterie addominali con sostituzione
34.6X.21 ↔	Pleurodesi, per via toracoscopica, senza decorticazione	38.47.00 ↔	Resezione di vene addominali con sostituzione, NAS
34.6X.22 ↔	Pleurodesi, per via toracoscopica, con decorticazione	38.47.10 ↔	Resezione di vene addominali profonde con sostituzione, NAS
34.6X.23 ↔	Pleurodesi, per via toracoscopica, con talcaggio	38.47.11 ↔	Resezione della vena cava inferiore con sostituzione
34.6X.29 ↔	Pleurodesi, per via toracoscopica, altro	38.47.12 ↔	Resezione della vena iliaca con sostituzione
34.6X.99 ↔	Pleurodesi, altro	38.47.19 ↔	Resezione di vene addominali profonde con sostituzione, altro
38.06.00 ↔	Incisione di arterie addominali, NAS	38.47.99 ↔	Resezione di vene addominali con sostituzione, altro
38.06.10 ↔	Incisione di arterie viscerali, NAS	38.64.00 ↔	Altra asportazione dell'aorta, NAS
38.06.11 ↔	Incisione del tronco celiaco	38.64.10 ↔	Altra asportazione dell'aorta toracica
38.06.12 ↔	Incisione dell'arteria gastrica	38.64.20 ↔	Altra asportazione dell'aorta addominale
38.06.13 ↔	Incisione dell'arteria epatica	38.64.99 ↔	Altra asportazione dell'aorta, altro
38.06.14 ↔	Incisione dell'arteria splenica	38.66.00 ↔	Altra asportazione di arterie addominali, NAS
38.06.15 ↔	Incisione dell'arteria renale	38.66.10 ↔	Altra asportazione di arterie viscerali, NAS
38.06.16 ↔	Incisione dell'arteria mesenterica	38.66.11 ↔	Altra asportazione del tronco celiaco
38.06.17 ↔	Incisione dell'arteria lombare	38.66.12 ↔	Altra asportazione dell'arteria gastrica
38.06.18 ↔	Incisione dell'arteria iliaca	38.66.13 ↔	Altra asportazione dell'arteria epatica
38.06.19 ↔	Incisione di arterie viscerali, altro	38.66.14 ↔	Altra asportazione dell'arteria splenica
38.06.99 ↔	Incisione di arterie addominali, altro	38.66.15 ↔	Altra asportazione dell'arteria renale
38.07.00 ↔	Incisione di vene addominali, NAS	38.66.16 ↔	Altra asportazione dell'arteria mesenterica
38.07.10 ↔	Incisione di vene addominali profonde, NAS	38.66.17 ↔	Altra asportazione dell'arteria lombare
38.07.11 ↔	Incisione della vena cava inferiore	38.66.18 ↔	Altra asportazione dell'arteria iliaca
38.07.12 ↔	Incisione della vena iliaca	38.66.19 ↔	Altra asportazione di arterie viscerali, altro
38.07.19 ↔	Incisione di vene addominali profonde, altro	38.66.99 ↔	Altra asportazione di arterie addominali, altro
38.07.99 ↔	Incisione di vene addominali, altro	38.67.00 ↔	Altra asportazione di vene addominali, NAS
38.14.10 ↔	Enderteriectomia dell'aorta ascendente e dell'arco aortico	38.67.10 ↔	Altra asportazione di vene addominali profonde, NAS
38.14.20 ↔	Enderteriectomia dell'aorta discendente	38.67.11 ↔	Altra asportazione della vena cava inferiore
38.14.30 ↔	Enderteriectomia dell'aorta addominale	38.67.12 ↔	Altra asportazione della vena iliaca
38.14.99 ↔	Enderteriectomia dell'aorta, altro	38.67.19 ↔	Altra asportazione di vene addominali profonde, altro
38.16.09 ↔	Enderteriectomia e endoflebotomia dei vasi addominali, altro	38.67.99 ↔	Altra asportazione di vene addominali, altro
38.16.11 ↔	Enderteriectomia del tronco celiaco	38.7X.21 ↔	Inserzione di filtro nella vena cava, percutanea transluminale
38.16.12 ↔	Enderteriectomia dell'arteria gastrica	38.86.00 ↔	Altra occlusione chirurgica di arterie addominali, NAS
38.16.13 ↔	Enderteriectomia dell'arteria epatica	38.86.10 ↔	Altra occlusione chirurgica di arterie viscerali, NAS
38.16.14 ↔	Enderteriectomia dell'arteria splenica	38.86.11 ↔	Altra occlusione chirurgica del tronco celiaco
38.16.15 ↔	Enderteriectomia dell'arteria renale	38.86.12 ↔	Altra occlusione chirurgica dell'arteria gastrica
38.16.16 ↔	Enderteriectomia dell'arteria mesenterica	38.86.13 ↔	Altra occlusione chirurgica dell'arteria epatica
38.16.17 ↔	Enderteriectomia dell'arteria lombare	38.86.14 ↔	Altra occlusione chirurgica dell'arteria splenica
38.16.18 ↔	Enderteriectomia dell'arteria iliaca	38.86.15 ↔	Altra occlusione chirurgica dell'arteria renale
38.16.21 ↔	Endoflebotomia alla vena iliaca	38.86.16 ↔	Altra occlusione chirurgica dell'arteria mesenterica
38.34.00 ↔	Resezione dell'aorta con anastomosi, NAS	38.86.17 ↔	Altra occlusione chirurgica dell'arteria iliaca
38.34.10 ↔	Resezione dell'aorta ascendente e dell'arco aortico con anastomosi	38.86.19 ↔	Altra occlusione chirurgica di arterie viscerali, altro
38.34.20 ↔	Resezione dell'aorta discendente con anastomosi	38.86.99 ↔	Altra occlusione chirurgica di arterie addominali, altro
38.34.30 ↔	Resezione dell'aorta addominale con anastomosi	38.87.00 ↔	Altra occlusione chirurgica di vene addominali, NAS
38.34.99 ↔	Resezione dell'aorta con anastomosi, altro	38.87.10 ↔	Altra occlusione chirurgica di vene addominali profonde, NAS
		38.87.11 ↔	Altra occlusione chirurgica della vena cava inferiore

38.87.12 ↔	Altra occlusione chirurgica della vena iliaca comune e iliaca interna	39.50.11 ↔	Angioplastica o aterectomia di altro(i) vaso(i) non coronarico(i), con palloncino semplice
38.87.19 ↔	Altra occlusione chirurgica di vene addominali profonde, altro	39.50.12 ↔	Angioplastica o aterectomia di altro(i) vaso(i) non coronarico(i), con palloncino cutting
38.87.99 ↔	Altra occlusione chirurgica di vene addominali, altro	39.50.12 ↔	Angioplastica o aterectomia di altro(i) vaso(i) non coronarico(i), con palloncino cutting
39.26.00 ↔	Altri shunt o bypass vascolari intraaddominali, NAS	39.50.13 ↔	Angioplastica o aterectomia di altro(i) vaso(i) non coronarico(i), con palloncino per crioplastica
39.26.10 ↔	Altri shunt o bypass vascolari intraaddominali, arterie viscerali	39.50.13 ↔	Angioplastica o aterectomia di altro(i) vaso(i) non coronarico(i), con palloncino per crioplastica
39.26.11 ↔	Altri shunt o bypass vascolari intraaddominali, aorta	39.50.14 ↔	Angioplastica o aterectomia di altro(i) vaso(i) non coronarico(i), con palloncino a rilascio di sostanza medicamentosa
39.26.12 ↔	Altri shunt o bypass vascolari intraaddominali, arteria renale	39.50.14 ↔	Angioplastica o aterectomia di altro(i) vaso(i) non coronarico(i), con palloncino a rilascio di sostanza medicamentosa
39.26.19 ↔	Altri shunt o bypass vascolari intraaddominali, altre arterie viscerali	39.50.19 ↔	Angioplastica o aterectomia di altro(i) vaso(i) non coronarico(i), con altro palloncino
39.26.99 ↔	Altri shunt o bypass vascolari intraaddominali, altro	39.50.19 ↔	Angioplastica o aterectomia di altro(i) vaso(i) non coronarico(i), con altro palloncino
39.27.00 ↔	Arteriovenostomia per dialisi renale, NAS	39.50.20 ↔	Angioplastica con lama o laser di altro(i) vaso(i) non coronarico(i)
39.27.09 ↔	Arteriovenostomia per dialisi renale, altro	39.50.20 ↔	Angioplastica con lama o laser di altro(i) vaso(i) non coronarico(i)
39.27.10 ↔	Confezione di fistola arteriovenosa per emodialisi	39.50.21 ↔	Angioplastica con trombectomia di altro(i) vaso(i) non coronarico(i)
39.27.11 ↔	Confezione di fistola arteriovenosa di materiale allogenico o alloplastico per emodialisi	39.50.21 ↔	Angioplastica con trombectomia di altro(i) vaso(i) non coronarico(i)
39.27.12 ↔	Confezione di fistola arteriovenosa tramite protesi ibrida costituita da due componenti, impianto percutaneo transluminale della componente venosa nonché impianto chirurgico a cielo aperto della protesi arteriosa	39.50.99 ↔	Angioplastica o aterectomia di altro(i) vaso(i) non coronarico(i), altro
39.31.10 ↔	Sutura di arteria del capo e del collo, NAS	39.50.99 ↔	Angioplastica o aterectomia di altro(i) vaso(i) non coronarico(i), altro
39.31.11 ↔	Sutura di arteria intracranica	39.52.99 ↔	Altra riparazione di aneurismi, altro
39.31.19 ↔	Sutura di arteria del capo e del collo, altro	39.55 ↔	Reimpianto di vaso renale aberrante
39.31.20 ↔	Sutura di arteria del braccio, NAS	39.59.30 ↔	Altra riparazione di vasi del capo e del collo, NAS
39.31.21 ↔	Sutura dell'arteria ascellare	39.59.31 ↔	Altra riparazione di vasi intracranici
39.31.22 ↔	Sutura dell'arteria brachiale	39.59.32 ↔	Altra riparazione del tratto extracranico dell'arteria vertebrale
39.31.29 ↔	Sutura di arteria del braccio, altro	39.59.33 ↔	Altra riparazione di arterie extracraniche del capo e del collo, altro
39.31.30 ↔	Sutura di arteria dell'avambraccio	39.59.34 ↔	Altra riparazione della vena giugulare
39.31.40 ↔	Sutura di arteria della mano	39.59.39 ↔	Altra riparazione di vasi del capo e del collo, altro
39.31.50 ↔	Sutura di arteria dell'arto inferiore	39.59.40 ↔	Altra riparazione di vasi dell'arto superiore, NAS
39.31.60 ↔	Sutura dell'aorta, NAS	39.59.41 ↔	Altra riparazione di arterie dell'arto superiore, NAS
39.31.61 ↔	Sutura dell'aorta toracica	39.59.42 ↔	Altra riparazione della vena succlavia, vena ascellare e vena brachiocefalica
39.31.62 ↔	Sutura dell'aorta addominale	39.59.48 ↔	Altra riparazione di altre vene profonde dell'arto superiore
39.31.69 ↔	Sutura dell'aorta, altro	39.59.49 ↔	Altra riparazione di vasi dell'arto superiore, altro
39.31.70 ↔	Sutura di altre arterie toraciche, NAS	39.59.50 ↔	Altra riparazione di vasi toracici, NAS
39.31.71 ↔	Sutura dell'arteria polmonare	39.59.51 ↔	Altra riparazione dell'aorta toracica
39.31.72 ↔	Sutura del tronco brachiocefalico	39.59.52 ↔	Altra riparazione dell'arteria polmonare
39.31.73 ↔	Sutura dell'arteria succlavia	39.59.53 ↔	Altra riparazione di arterie toraciche, altro
39.31.79 ↔	Sutura di arterie toraciche, altro	39.59.54 ↔	Altra riparazione della vena polmonare
39.31.80 ↔	Sutura di arterie addominali, NAS	39.59.55 ↔	Altra riparazione della vena cava superiore
39.31.81 ↔	Sutura del tronco celiaco	39.59.59 ↔	Altra riparazione di vasi toracici, altro
39.31.82 ↔	Sutura dell'arteria gastrica	39.59.60 ↔	Altra riparazione di arterie addominali, NAS
39.31.83 ↔	Sutura dell'arteria epatica	39.59.61 ↔	Altra riparazione dell'aorta addominale
39.31.84 ↔	Sutura dell'arteria splenica	39.59.62 ↔	Altra riparazione del tronco celiaco
39.31.85 ↔	Sutura dell'arteria renale	39.59.63 ↔	Altra riparazione dell'arteria gastrica
39.31.86 ↔	Sutura dell'arteria mesenterica	39.59.64 ↔	Altra riparazione dell'arteria epatica
39.31.87 ↔	Sutura dell'arteria lombare	39.59.65 ↔	Altra riparazione dell'arteria splenica
39.31.88 ↔	Sutura dell'arteria iliaca	39.59.66 ↔	Altra riparazione dell'arteria renale
39.31.89 ↔	Sutura di arterie addominali, altro	39.59.67 ↔	Altra riparazione dell'arteria mesenterica
39.42.11 ↔	Rimozione per sostituzione di shunt arteriovenoso per dialisi renale	39.59.68 ↔	Altra riparazione dell'arteria iliaca
39.42.12 ↔	Revisione senza sostituzione di shunt arteriovenoso per dialisi renale	39.59.69 ↔	Altra riparazione di arterie addominali, altro
39.43 ↔	Occlusione di shunt arteriovenoso per dialisi renale	39.59.70 ↔	Altra riparazione di vene addominali, NAS
39.49.10 ↔	Revisione di anastomosi vascolare	39.59.71 ↔	Altra riparazione della vena cava inferiore
39.49.30 ↔	Sostituzione di condotto cardiaco	39.59.72 ↔	Altra riparazione della vena iliaca
39.49.30 ↔	Sostituzione di condotto cardiaco	39.59.79 ↔	Altra riparazione di vene addominali, altro
39.50.00 ↔	Angioplastica o aterectomia di altro(i) vaso(i) non coronarico(i), NAS	39.59.80 ↔	Altra riparazione di vasi dell'arto inferiore, NAS
39.50.00 ↔	Angioplastica o aterectomia di altro(i) vaso(i) non coronarico(i), NAS		
39.50.10 ↔	Angioplastica o aterectomia di altro(i) vaso(i) non coronarico(i), con palloncino, NAS		
39.50.10 ↔	Angioplastica o aterectomia di altro(i) vaso(i) non coronarico(i), con palloncino, NAS		
39.50.11 ↔	Angioplastica o aterectomia di altro(i) vaso(i) non coronarico(i), con palloncino semplice		

39.59.81 ↔	Altra riparazione di arterie dell'arto inferiore	39.73.37 ↔	Impianto endovascolare di stent grafts (protesi stent) nell'aorta toracica, con rivascolarizzazione di 2 e più branche distali tramite la tecnica con protesi in parallelo
39.59.82 ↔	Altra riparazione della vena femorale	39.73.41 ↔	Impianto endovascolare di stent grafts (protesi stent) nell'aorta toracoaddominale, senza apertura
39.59.83 ↔	Altra riparazione della vena poplitea	39.73.42 ↔	Impianto endovascolare di stent grafts (protesi stent) nell'aorta toracoaddominale, con 1 apertura
39.59.88 ↔	Altra riparazione di altre vene profonde dell'arto inferiore	39.73.43 ↔	Impianto endovascolare di stent grafts (protesi stent) nell'aorta toracoaddominale, con 2 aperture
39.59.89 ↔	Altra riparazione di vasi dell'arto inferiore, altro	39.73.44 ↔	Impianto endovascolare di stent grafts (protesi stent) nell'aorta toracoaddominale, con 3 aperture
39.59.90 ↔	Altra riparazione di vasi, valvuloplastica venosa	39.73.45 ↔	Impianto endovascolare di stent grafts (protesi stent) nell'aorta toracoaddominale, con 4 e più aperture
39.71.00 ↔	Impianto endovascolare di stent graft (protesi stent) nell'aorta addominale, NAS	39.73.46 ↔	Impianto endovascolare di stent grafts (protesi stent) nell'aorta toracoaddominale, con rivascolarizzazione di branca distale tramite la tecnica con protesi in parallelo
39.71.09 ↔	Impianto endovascolare di stent graft (protesi stent) nell'aorta addominale, altro	39.73.47 ↔	Impianto endovascolare di stent grafts (protesi stent) nell'aorta toracoaddominale, con rivascolarizzazione di 2 e più branche distali tramite la tecnica con protesi in parallelo
39.71.21 ↔	Impianto endovascolare di stent graft (protesi stent) nell'aorta addominale, senza apertura	39.75.01 ↔	Intervento vascolare percutaneo transluminale, altri vasi, rimozione di corpo estraneo con catetere di recupero, a cestello, ecc.
39.71.22 ↔	Impianto endovascolare di stent graft (protesi stent) nell'aorta addominale, con 1 apertura	39.75.10 ↔	Intervento vascolare percutaneo transluminale, altri vasi, sistema di cateteri per ricanalizzazione su occlusione totale
39.71.23 ↔	Impianto endovascolare di stent graft (protesi stent) nell'aorta addominale, con 2 aperture	39.75.11 ↔	Intervento vascolare percutaneo transluminale, altri vasi, trombectomia rotazionale
39.71.24 ↔	Impianto endovascolare di stent graft (protesi stent) nell'aorta addominale, con 3 aperture	39.75.11 ↔	Intervento vascolare percutaneo transluminale, altri vasi, trombectomia rotazionale
39.71.25 ↔	Impianto endovascolare di stent graft (protesi stent) nell'aorta addominale, con 4 e più aperture	39.75.12 ↔	Intervento vascolare percutaneo transluminale, altri vasi, angioplastica con laser
39.71.31 ↔	Impianto endovascolare di stent graft (protesi stent): protesi stent dell'aorta addominale, con rivascolarizzazione di branche distali tramite la tecnica chimney	39.75.13 ↔	Intervento vascolare percutaneo transluminale, altri vasi, sistema antiemboli (vasi periferici o viscerali)
39.71.32 ↔	Impianto endovascolare di stent graft (protesi stent): protesi stent dell'aorta addominale, con rivascolarizzazione di due o più branche distali tramite la tecnica chimney	39.75.14 ↔	Intervento vascolare percutaneo transluminale, altri vasi, atrectomia
39.72.00 ↔	Riparazione o occlusione endovascolare dei vasi della testa e del collo, NAS	39.75.15 ↔	Intervento vascolare percutaneo transluminale, altri vasi, trombolisi selettiva
39.72.10 ↔	Embolizzazione selettiva di vasi intracranici, NAS	39.75.16 ↔	Intervento vascolare percutaneo transluminale, altri vasi, trombolisi selettiva, assistita ecograficamente
39.72.11 ↔	Embolizzazione selettiva di vasi intracranici con particelle o spirali metalliche	39.75.30 ↔	Aumento della perfusione cerebrale mediante occlusione endoaortica parziale con catetere a palloncino
39.72.12 ↔	Embolizzazione selettiva di vasi intracranici con liquidi embolizzanti, palloncini o ombrellini	39.76.50 ↔	Trombolisi selettiva percutanea di vaso(i) extracranico(i) della testa e del collo
39.72.14 ↔	Embolizzazione selettiva di vasi intracranici con sostanza adesiva	39.76.70 ↔	Rimozione percutanea di corpo estraneo endovascolare da vaso(i) extracranico(i) della testa e del collo
39.72.19 ↔	Embolizzazione selettiva di vasi intracranici, altro	39.77.50 ↔	Trombolisi percutanea selettiva di vaso(i) intracranico(i)
39.72.20 ↔	Embolizzazione selettiva di vasi extracranici del capo e del collo, NAS	39.77.70 ↔	Rimozione percutanea di corpo estraneo endovascolare da vaso(i) intracranico(i)
39.72.21 ↔	Embolizzazione selettiva di vasi extracranici del capo e del collo con particelle o spirali metalliche	39.79.21 ↔	Embolizzazione o occlusione mediante spirali dell'arto superiore
39.72.22 ↔	Embolizzazione selettiva di vasi extracranici del capo e del collo con liquidi embolizzanti, palloncini o ombrellini	39.79.22 ↔	Embolizzazione o occlusione mediante spirali dell'aorta
39.72.24 ↔	Embolizzazione selettiva di vasi extracranici della testa e del collo con sostanza adesiva	39.79.24 ↔	Embolizzazione o occlusione mediante spirali di vasi toracici
39.72.29 ↔	Embolizzazione selettiva di vasi extracranici del capo e del collo, altro	39.79.25 ↔	Embolizzazione o occlusione mediante spirali di vasi viscerali
39.72.99 ↔	Riparazione o occlusione endovascolare dei vasi della testa e del collo, altro	39.79.26 ↔	Embolizzazione o occlusione mediante spirali di vasi addominali
39.73.00 ↔	Impianto endovascolare di stent graft (protesi stent) nell'aorta toracica e toracoaddominale, NAS	39.79.27 ↔	Embolizzazione o occlusione mediante spirali dell'arto inferiore
39.73.09 ↔	Impianto endovascolare di stent graft (protesi stent) nell'aorta toracica e toracoaddominale, altro	39.79.28 ↔	Embolizzazione o occlusione mediante spirali di vasi spinali
39.73.31 ↔	Impianto endovascolare di stent grafts (protesi stent) nell'aorta toracica, senza apertura	39.79.29 ↔	Embolizzazione o occlusione mediante spirali di altri vasi, altro
39.73.32 ↔	Impianto endovascolare di stent grafts (protesi stent) nell'aorta toracica, con 1 apertura		
39.73.33 ↔	Impianto endovascolare di stent grafts (protesi stent) nell'aorta toracica, con 2 aperture		
39.73.34 ↔	Impianto endovascolare di stent grafts (protesi stent) nell'aorta toracica, con 3 aperture		
39.73.35 ↔	Impianto endovascolare di stent grafts (protesi stent) nell'aorta toracica, con 4 e più aperture		
39.73.36 ↔	Impianto endovascolare di stent grafts (protesi stent) nell'aorta toracica, con rivascolarizzazione di branca distale tramite la tecnica con protesi in parallelo		

39.79.30 ↔	Embolizzazione selettiva con liquidi embolizzanti di altri vasi, NAS	39.79.75 ↔	Occlusione mediante cateterismo con laser, di vasi dell'arto inferiore
39.79.31 ↔	Embolizzazione selettiva con liquidi embolizzanti di vasi dell'arto superiore	39.79.76 ↔	Occlusione mediante cateterismo con laser, di vasi viscerali
39.79.32 ↔	Embolizzazione selettiva con liquidi embolizzanti dell'aorta	39.79.77 ↔	Occlusione mediante cateterismo con laser, di vasi addominali
39.79.34 ↔	Embolizzazione selettiva con liquidi embolizzanti di vasi toracici	39.79.79 ↔	Occlusione mediante cateterismo con laser di arterie, altri vasi, altro
39.79.35 ↔	Embolizzazione selettiva con liquidi embolizzanti di vasi viscerali	39.79.80 ↔	Occlusione mediante cateterismo con radiofrequenza di arterie, altri vasi, NAS
39.79.36 ↔	Embolizzazione selettiva con liquidi embolizzanti di vasi addominali	39.79.81 ↔	Occlusione mediante cateterismo con radiofrequenza, di arterie dell'arto superiore
39.79.37 ↔	Embolizzazione selettiva con liquidi embolizzanti di vasi dell'arto inferiore	39.79.82 ↔	Occlusione mediante cateterismo con radiofrequenza dell'aorta
39.79.38 ↔	Embolizzazione selettiva con liquidi embolizzanti di vasi spinali	39.79.84 ↔	Occlusione mediante cateterismo con radiofrequenza di vasi toracici
39.79.39 ↔	Embolizzazione selettiva con liquidi embolizzanti di altri vasi, altro	39.79.85 ↔	Occlusione mediante cateterismo con radiofrequenza di vasi dell'arto inferiore
39.79.40 ↔	Embolizzazione selettiva con palloncini staccabili di altri vasi, NAS	39.79.86 ↔	Occlusione mediante cateterismo con radiofrequenza di vasi viscerali
39.79.41 ↔	Embolizzazione selettiva con palloncini staccabili di vasi dell'arto superiore	39.79.87 ↔	Occlusione mediante cateterismo con radiofrequenza di vasi addominali
39.79.42 ↔	Embolizzazione selettiva con palloncini staccabili dell'aorta	39.79.89 ↔	Occlusione mediante cateterismo con radiofrequenza di altri vasi, altro
39.79.44 ↔	Embolizzazione selettiva con palloncini staccabili di vasi toracici	39.7A.22 ↔	Impianto endovascolare di stent grafts (protesi stent) nelle arterie del bacino, con rivascularizzazione di branca distale tramite la tecnica con protesi in parallelo
39.79.45 ↔	Embolizzazione selettiva con palloncini staccabili di vasi viscerali	39.7A.31 ↔	Impianto endovascolare di stent grafts (protesi stent) nella vena cava
39.79.46 ↔	Embolizzazione selettiva con palloncini staccabili di vasi addominali	39.7A.32 ↔	Impianto endovascolare di stent grafts (protesi stent) nella vena porta
39.79.47 ↔	Embolizzazione selettiva con palloncini staccabili di vasi spinali	39.7A.41 ↔	Impianto endovascolare di stent grafts (protesi stent) in vasi renali
39.79.48 ↔	Embolizzazione selettiva con palloncini staccabili di vasi dell'arto inferiore	39.99.21 ↔	Interventi per anomalie congenite dell'istmo aortico (stenosi) o per arco aortico interrotto
39.79.49 ↔	Embolizzazione selettiva con palloncini staccabili di altri vasi, altro	39.B1.09 ↔	Impianto (percutaneo) transluminale di stents senza liberazione di sostanza medicamentosa, altro
39.79.50 ↔	Embolizzazione selettiva con filtri di altri vasi, NAS	39.B1.09 ↔	Impianto (percutaneo) transluminale di stents senza liberazione di sostanza medicamentosa, altro
39.79.51 ↔	Embolizzazione selettiva con filtri di vasi dell'arto superiore	39.B1.11 ↔	Impianto (percutaneo) transluminale di stents senza liberazione di sostanza medicamentosa, vasi intracranici
39.79.52 ↔	Embolizzazione selettiva con filtri dell'aorta	39.B1.22 ↔	Impianto (percutaneo) transluminale di stents senza liberazione di sostanza medicamentosa, arteria carotide NAS
39.79.54 ↔	Embolizzazione selettiva con filtri di vasi toracici	39.B1.23 ↔	Impianto (percutaneo) transluminale di stents senza liberazione di sostanza medicamentosa, arteria carotide comune
39.79.55 ↔	Embolizzazione selettiva con filtri di vasi viscerali	39.B1.25 ↔	Impianto (percutaneo) transluminale di stents senza liberazione di sostanza medicamentosa, arteria carotide interna extracranica
39.79.56 ↔	Embolizzazione selettiva con filtri di vasi addominali	39.B1.26 ↔	Impianto (percutaneo) transluminale di stents senza liberazione di sostanza medicamentosa, arteria carotide interna extracranica con arteria carotide comune
39.79.57 ↔	Embolizzazione selettiva con filtri di vasi dell'arto inferiore	39.B1.27 ↔	Impianto (percutaneo) transluminale di stents senza liberazione di sostanza medicamentosa, arteria carotide esterna
39.79.58 ↔	Embolizzazione selettiva con filtri di vasi spinali	39.B1.28 ↔	Impianto (percutaneo) transluminale di stents senza liberazione di sostanza medicamentosa, arteria vertebrale extracranica
39.79.59 ↔	Embolizzazione selettiva con filtri di altri vasi, altro	39.B1.31 ↔	Impianto (percutaneo) transluminale di stents senza liberazione di sostanza medicamentosa, vasi di spalla e braccio
39.79.60 ↔	Embolizzazione selettiva con particelle di altri vasi, NAS	39.B1.31 ↔	Impianto (percutaneo) transluminale di stents senza liberazione di sostanza medicamentosa, vasi di spalla e braccio
39.79.61 ↔	Embolizzazione selettiva con particelle di vasi dell'arto superiore	39.B1.51 ↔	Impianto (percutaneo) transluminale di stents senza liberazione di sostanza medicamentosa, vasi dell'avambraccio
39.79.62 ↔	Embolizzazione selettiva con particelle dell'aorta		
39.79.64 ↔	Embolizzazione selettiva con particelle di vasi toracici		
39.79.65 ↔	Embolizzazione selettiva con particelle di vasi viscerali		
39.79.66 ↔	Embolizzazione selettiva con particelle di vasi addominali		
39.79.67 ↔	Embolizzazione selettiva con particelle di vasi dell'arto inferiore		
39.79.68 ↔	Embolizzazione selettiva con particelle di vasi spinali		
39.79.69 ↔	Embolizzazione selettiva con particelle di altri vasi, altro		
39.79.70 ↔	Occlusione mediante cateterismo con laser di arterie, altri vasi, NAS		
39.79.71 ↔	Occlusione mediante cateterismo con laser, di arterie dell'arto superiore		
39.79.72 ↔	Occlusione mediante cateterismo con laser, dell'aorta		
39.79.74 ↔	Occlusione mediante cateterismo con laser, di vasi toracici		

39.B1.51 ↔	Impianto (percutaneo) transluminale di stents senza liberazione di sostanza medicamentosa, vasi dell'avambraccio	39.B2.27 ↔	Impianto (percutaneo) transluminale di stents con liberazione di sostanza medicamentosa, arteria carotide esterna
39.B1.71 ↔	Impianto (percutaneo) transluminale di stents senza liberazione di sostanza medicamentosa, aorta	39.B2.28 ↔	Impianto (percutaneo) transluminale di stents con liberazione di sostanza medicamentosa, arteria vertebrale extracranica
39.B1.74 ↔	Impianto (percutaneo) transluminale di stents senza liberazione di sostanza medicamentosa, istmo aortico	39.B2.31 ↔	Impianto (percutaneo) transluminale di stents con liberazione di sostanza medicamentosa, vasi di spalla e braccio
39.B1.81 ↔	Impianto (percutaneo) transluminale di stents senza liberazione di sostanza medicamentosa, altri vasi toracici	39.B2.51 ↔	Impianto (percutaneo) transluminale di stents con liberazione di sostanza medicamentosa, vasi dell'avambraccio
39.B1.81 ↔	Impianto (percutaneo) transluminale di stents senza liberazione di sostanza medicamentosa, altri vasi toracici	39.B2.71 ↔	Impianto (percutaneo) transluminale di stents con liberazione di sostanza medicamentosa, aorta
39.B1.A4 ↔	Impianto (percutaneo) transluminale di stents senza liberazione di sostanza medicamentosa, arteria polmonare	39.B2.74 ↔	Impianto (percutaneo) transluminale di stents con liberazione di sostanza medicamentosa, istmo aortico
39.B1.C1 ↔	Impianto (percutaneo) transluminale di stents senza liberazione di sostanza medicamentosa, altre arterie addominali e pelviche	39.B2.81 ↔	Impianto (percutaneo) transluminale di stents con liberazione di sostanza medicamentosa, altri vasi toracici
39.B1.D1 ↔	Impianto (percutaneo) transluminale di stents senza liberazione di sostanza medicamentosa, vasi viscerali	39.B2.A4 ↔	Impianto (percutaneo) transluminale di stents con liberazione di sostanza medicamentosa, arteria polmonare
39.B1.G1 ↔	Impianto (percutaneo) transluminale di stents senza liberazione di sostanza medicamentosa, arterie della coscia	39.B2.C1 ↔	Impianto (percutaneo) transluminale di stents con liberazione di sostanza medicamentosa, altre arterie addominali e pelviche
39.B1.G1 ↔	Impianto (percutaneo) transluminale di stents senza liberazione di sostanza medicamentosa, arterie della coscia	39.B2.D1 ↔	Impianto (percutaneo) transluminale di stents con liberazione di sostanza medicamentosa, vasi viscerali
39.B1.H1 ↔	Impianto (percutaneo) transluminale di stents senza liberazione di sostanza medicamentosa, vasi della gamba	39.B2.G1 ↔	Impianto (percutaneo) transluminale di stents con liberazione di sostanza medicamentosa, arterie della coscia
39.B1.H1 ↔	Impianto (percutaneo) transluminale di stents senza liberazione di sostanza medicamentosa, vasi della gamba	39.B2.H1 ↔	Impianto (percutaneo) transluminale di stents con liberazione di sostanza medicamentosa, vasi della gamba
39.B1.J3 ↔	Impianto (percutaneo) transluminale di stents senza liberazione di sostanza medicamentosa, vena polmonare	39.B2.J3 ↔	Impianto (percutaneo) transluminale di stents con liberazione di sostanza medicamentosa, vena polmonare
39.B1.J7 ↔	Impianto (percutaneo) transluminale di stents senza liberazione di sostanza medicamentosa, vena cava	39.B2.J7 ↔	Impianto (percutaneo) transluminale di stents con liberazione di sostanza medicamentosa, vena cava
39.B1.JB ↔	Impianto (percutaneo) transluminale di stents senza liberazione di sostanza medicamentosa, altre vene addominali e pelviche	39.B2.JB ↔	Impianto (percutaneo) transluminale di stents con liberazione di sostanza medicamentosa, altre vene addominali e pelviche
39.B1.JF ↔	Impianto (percutaneo) transluminale di stents senza liberazione di sostanza medicamentosa, vene della coscia	39.B2.JF ↔	Impianto (percutaneo) transluminale di stents con liberazione di sostanza medicamentosa, vene della coscia
39.B1.JF ↔	Impianto (percutaneo) transluminale di stents senza liberazione di sostanza medicamentosa, vene della coscia	39.B2.JI ↔	Impianto (percutaneo) transluminale di stents con liberazione di sostanza medicamentosa, vena porta
39.B1.JI ↔	Impianto (percutaneo) transluminale di stents senza liberazione di sostanza medicamentosa, vena porta	39.B2.L1 ↔	Impianto (percutaneo) transluminale di stents con liberazione di sostanza medicamentosa, vasi spinali
39.B1.L1 ↔	Impianto (percutaneo) transluminale di stents senza liberazione di sostanza medicamentosa, vasi spinali	39.B3.09 ↔	Impianto (percutaneo) transluminale di stents ricoperti senza liberazione di sostanza medicamentosa, altro
39.B2.09 ↔	Impianto (percutaneo) transluminale di stents con liberazione di sostanza medicamentosa, altro	39.B3.09 ↔	Impianto (percutaneo) transluminale di stents ricoperti senza liberazione di sostanza medicamentosa, altro
39.B2.09 ↔	Impianto (percutaneo) transluminale di stents con liberazione di sostanza medicamentosa, altro	39.B3.11 ↔	Impianto (percutaneo) transluminale di stents ricoperti senza liberazione di sostanza medicamentosa, vasi intracranici
39.B2.11 ↔	Impianto (percutaneo) transluminale di stents con liberazione di sostanza medicamentosa, vasi intracranici	39.B3.22 ↔	Impianto (percutaneo) transluminale di stents ricoperti senza liberazione di sostanza medicamentosa, arteria carotide NAS
39.B2.22 ↔	Impianto (percutaneo) transluminale di stents con liberazione di sostanza medicamentosa, arteria carotide NAS	39.B3.23 ↔	Impianto (percutaneo) transluminale di stents ricoperti senza liberazione di sostanza medicamentosa, arteria carotide comune
39.B2.23 ↔	Impianto (percutaneo) transluminale di stents con liberazione di sostanza medicamentosa, arteria carotide comune	39.B3.25 ↔	Impianto (percutaneo) transluminale di stents ricoperti senza liberazione di sostanza medicamentosa, arteria carotide interna extracranica
39.B2.25 ↔	Impianto (percutaneo) transluminale di stents con liberazione di sostanza medicamentosa, arteria carotide interna extracranica	39.B3.26 ↔	Impianto (percutaneo) transluminale di stents ricoperti senza liberazione di sostanza medicamentosa, arteria carotide interna extracranica con arteria carotide comune
39.B2.26 ↔	Impianto (percutaneo) transluminale di stents con liberazione di sostanza medicamentosa, arteria carotide interna extracranica con arteria carotide comune		

39.B4.JF ↔	Impianto (percutaneo) transluminale di stents ricoperti con liberazione di sostanza medicamentosa, vene della coscia	39.B5.JF ↔	Impianto (percutaneo) transluminale di stents Cheatham Platinum non ricoperti, vene della coscia
39.B4.JI ↔	Impianto (percutaneo) transluminale di stents ricoperti con liberazione di sostanza medicamentosa, vena porta	39.B5.JF ↔	Impianto (percutaneo) transluminale di stents Cheatham Platinum non ricoperti, vene della coscia
39.B4.L1 ↔	Impianto (percutaneo) transluminale di stents ricoperti con liberazione di sostanza medicamentosa, vasi spinali	39.B5.JI ↔	Impianto (percutaneo) transluminale di stents Cheatham Platinum non ricoperti, vena porta
39.B5.09 ↔	Impianto (percutaneo) transluminale di stents Cheatham Platinum non ricoperti, altro	39.B5.L1 ↔	Impianto (percutaneo) transluminale di stents Cheatham Platinum non ricoperti, vasi spinali
39.B5.09 ↔	Impianto (percutaneo) transluminale di stents Cheatham Platinum non ricoperti, altro	39.B6.09 ↔	Impianto (percutaneo) transluminale di stents Cheatham Platinum ricoperti, altro
39.B5.11 ↔	Impianto (percutaneo) transluminale di stents Cheatham Platinum non ricoperti, vasi intracranici	39.B6.09 ↔	Impianto (percutaneo) transluminale di stents Cheatham Platinum ricoperti, altro
39.B5.22 ↔	Impianto (percutaneo) transluminale di stents Cheatham Platinum non ricoperti, arteria carotide NAS	39.B6.11 ↔	Impianto (percutaneo) transluminale di stents Cheatham Platinum ricoperti, vasi intracranici
39.B5.23 ↔	Impianto (percutaneo) transluminale di stents Cheatham Platinum non ricoperti, arteria carotide comune	39.B6.22 ↔	Impianto (percutaneo) transluminale di stents Cheatham Platinum ricoperti, arteria carotide NAS
39.B5.25 ↔	Impianto (percutaneo) transluminale di stents Cheatham Platinum non ricoperti, arteria carotide interna extracranica	39.B6.23 ↔	Impianto (percutaneo) transluminale di stents Cheatham Platinum ricoperti, arteria carotide comune
39.B5.26 ↔	Impianto (percutaneo) transluminale di stents Cheatham Platinum non ricoperti, arteria carotide interna extracranica con arteria carotide comune	39.B6.25 ↔	Impianto (percutaneo) transluminale di stents Cheatham Platinum ricoperti, arteria carotide interna extracranica
39.B5.27 ↔	Impianto (percutaneo) transluminale di stents Cheatham Platinum non ricoperti, arteria carotide esterna	39.B6.26 ↔	Impianto (percutaneo) transluminale di stents Cheatham Platinum ricoperti, arteria carotide interna extracranica con arteria carotide comune
39.B5.31 ↔	Impianto (percutaneo) transluminale di stents Cheatham Platinum non ricoperti, vasi di spalla e braccio	39.B6.27 ↔	Impianto (percutaneo) transluminale di stents Cheatham Platinum ricoperti, arteria carotide esterna
39.B5.31 ↔	Impianto (percutaneo) transluminale di stents Cheatham Platinum non ricoperti, vasi di spalla e braccio	39.B6.31 ↔	Impianto (percutaneo) transluminale di stents Cheatham Platinum ricoperti, vasi di spalla e braccio
39.B5.51 ↔	Impianto (percutaneo) transluminale di stents Cheatham Platinum non ricoperti, vasi dell'avambraccio	39.B6.31 ↔	Impianto (percutaneo) transluminale di stents Cheatham Platinum ricoperti, vasi di spalla e braccio
39.B5.51 ↔	Impianto (percutaneo) transluminale di stents Cheatham Platinum non ricoperti, vasi dell'avambraccio	39.B6.51 ↔	Impianto (percutaneo) transluminale di stents Cheatham Platinum ricoperti, vasi dell'avambraccio
39.B5.71 ↔	Impianto (percutaneo) transluminale di stents Cheatham Platinum non ricoperti, aorta	39.B6.51 ↔	Impianto (percutaneo) transluminale di stents Cheatham Platinum ricoperti, vasi dell'avambraccio
39.B5.74 ↔	Impianto (percutaneo) transluminale di stents Cheatham Platinum non ricoperti, istmo aortico	39.B6.71 ↔	Impianto (percutaneo) transluminale di stents Cheatham Platinum ricoperti, aorta
39.B5.81 ↔	Impianto (percutaneo) transluminale di stents Cheatham Platinum non ricoperti, altri vasi toracici	39.B6.74 ↔	Impianto (percutaneo) transluminale di stents Cheatham Platinum ricoperti, istmo aortico
39.B5.81 ↔	Impianto (percutaneo) transluminale di stents Cheatham Platinum non ricoperti, altri vasi toracici	39.B6.81 ↔	Impianto (percutaneo) transluminale di stents Cheatham Platinum ricoperti, altri vasi toracici
39.B5.C1 ↔	Impianto (percutaneo) transluminale di stents Cheatham Platinum non ricoperti, altre arterie addominali e pelviche	39.B6.81 ↔	Impianto (percutaneo) transluminale di stents Cheatham Platinum ricoperti, altri vasi toracici
39.B5.D1 ↔	Impianto (percutaneo) transluminale di stents Cheatham Platinum non ricoperti, vasi viscerali	39.B6.C1 ↔	Impianto (percutaneo) transluminale di stents Cheatham Platinum ricoperti, altre arterie addominali e pelviche
39.B5.G1 ↔	Impianto (percutaneo) transluminale di stents Cheatham Platinum non ricoperti, arterie della coscia	39.B6.D1 ↔	Impianto (percutaneo) transluminale di stents Cheatham Platinum ricoperti, vasi viscerali
39.B5.G1 ↔	Impianto (percutaneo) transluminale di stents Cheatham Platinum non ricoperti, arterie della coscia	39.B6.G1 ↔	Impianto (percutaneo) transluminale di stents Cheatham Platinum ricoperti, arterie della coscia
39.B5.H1 ↔	Impianto (percutaneo) transluminale di stents Cheatham Platinum non ricoperti, vasi della gamba	39.B6.G1 ↔	Impianto (percutaneo) transluminale di stents Cheatham Platinum ricoperti, arterie della coscia
39.B5.H1 ↔	Impianto (percutaneo) transluminale di stents Cheatham Platinum non ricoperti, vasi della gamba	39.B6.H1 ↔	Impianto (percutaneo) transluminale di stents Cheatham Platinum ricoperti, vasi della gamba
39.B5.J7 ↔	Impianto (percutaneo) transluminale di stents Cheatham Platinum non ricoperti, vena cava	39.B6.H1 ↔	Impianto (percutaneo) transluminale di stents Cheatham Platinum ricoperti, vasi della gamba
39.B5.JB ↔	Impianto (percutaneo) transluminale di stents Cheatham Platinum non ricoperti, altre vene addominali e pelviche	39.B6.J7 ↔	Impianto (percutaneo) transluminale di stents Cheatham Platinum ricoperti, vena cava
39.B5.JB ↔	Impianto (percutaneo) transluminale di stents Cheatham Platinum non ricoperti, altre vene addominali e pelviche	39.B6.JB ↔	Impianto (percutaneo) transluminale di stents Cheatham Platinum ricoperti, altre vene addominali e pelviche
		39.B6.JB ↔	Impianto (percutaneo) transluminale di stents Cheatham Platinum ricoperti, altre vene addominali e pelviche
		39.B6.JF ↔	Impianto (percutaneo) transluminale di stents Cheatham Platinum ricoperti, vene della coscia
		39.B6.JF ↔	Impianto (percutaneo) transluminale di stents Cheatham Platinum ricoperti, vene della coscia
		39.B6.JI ↔	Impianto (percutaneo) transluminale di stents Cheatham Platinum ricoperti, vena porta

39.B6.L1 ↔	Impianto (percutaneo) transluminale di stents Cheatham Platinum ricoperti, vasi spinali	39.B7.JF ↔	Impianto (percutaneo) transluminale di stents di grande diametro non ricoperti, vene della coscia
39.B7.09 ↔	Impianto (percutaneo) transluminale di stents di grande diametro non ricoperti, altro	39.B7.JI ↔	Impianto (percutaneo) transluminale di stents di grande diametro non ricoperti, vena porta
39.B7.09 ↔	Impianto (percutaneo) transluminale di stents di grande diametro non ricoperti, altro	39.B7.L1 ↔	Impianto (percutaneo) transluminale di stents di grande diametro non ricoperti, vasi spinali
39.B7.11 ↔	Impianto (percutaneo) transluminale di stents di grande diametro non ricoperti, vasi intracranici	39.B8.09 ↔	Impianto (percutaneo) transluminale di stents di grande diametro ricoperti, altro
39.B7.22 ↔	Impianto (percutaneo) transluminale di stents di grande diametro non ricoperti, arteria carotide NAS	39.B8.09 ↔	Impianto (percutaneo) transluminale di stents di grande diametro ricoperti, altro
39.B7.23 ↔	Impianto (percutaneo) transluminale di stents di grande diametro non ricoperti, arteria carotide comune	39.B8.11 ↔	Impianto (percutaneo) transluminale di stents di grande diametro ricoperti, vasi intracranici
39.B7.25 ↔	Impianto (percutaneo) transluminale di stents di grande diametro non ricoperti, arteria carotide interna extracranica	39.B8.22 ↔	Impianto (percutaneo) transluminale di stents di grande diametro ricoperti, arteria carotide NAS
39.B7.26 ↔	Impianto (percutaneo) transluminale di stents di grande diametro non ricoperti, arteria carotide interna extracranica con arteria carotide comune	39.B8.23 ↔	Impianto (percutaneo) transluminale di stents di grande diametro ricoperti, arteria carotide comune
39.B7.27 ↔	Impianto (percutaneo) transluminale di stents di grande diametro non ricoperti, arteria carotide esterna	39.B8.25 ↔	Impianto (percutaneo) transluminale di stents di grande diametro ricoperti, arteria carotide interna extracranica
39.B7.28 ↔	Impianto (percutaneo) transluminale di stents di grande diametro non ricoperti, arteria vertebrale extracranica	39.B8.26 ↔	Impianto (percutaneo) transluminale di stents di grande diametro ricoperti, arteria carotide interna extracranica con arteria carotide comune
39.B7.31 ↔	Impianto (percutaneo) transluminale di stents di grande diametro non ricoperti, vasi di spalla e braccio	39.B8.27 ↔	Impianto (percutaneo) transluminale di stents di grande diametro ricoperti, arteria carotide esterna
39.B7.31 ↔	Impianto (percutaneo) transluminale di stents di grande diametro non ricoperti, vasi di spalla e braccio	39.B8.28 ↔	Impianto (percutaneo) transluminale di stents di grande diametro ricoperti, arteria vertebrale extracranica
39.B7.51 ↔	Impianto (percutaneo) transluminale di stents di grande diametro non ricoperti, vasi dell'avambraccio	39.B8.31 ↔	Impianto (percutaneo) transluminale di stents di grande diametro ricoperti, vasi di spalla e braccio
39.B7.51 ↔	Impianto (percutaneo) transluminale di stents di grande diametro non ricoperti, vasi dell'avambraccio	39.B8.31 ↔	Impianto (percutaneo) transluminale di stents di grande diametro ricoperti, vasi di spalla e braccio
39.B7.71 ↔	Impianto (percutaneo) transluminale di stents di grande diametro non ricoperti, aorta	39.B8.51 ↔	Impianto (percutaneo) transluminale di stents di grande diametro ricoperti, vasi dell'avambraccio
39.B7.74 ↔	Impianto (percutaneo) transluminale di stents di grande diametro non ricoperti, istmo aortico	39.B8.51 ↔	Impianto (percutaneo) transluminale di stents di grande diametro ricoperti, vasi dell'avambraccio
39.B7.81 ↔	Impianto (percutaneo) transluminale di stents di grande diametro non ricoperti, altri vasi toracici	39.B8.71 ↔	Impianto (percutaneo) transluminale di stents di grande diametro ricoperti, aorta
39.B7.81 ↔	Impianto (percutaneo) transluminale di stents di grande diametro non ricoperti, altri vasi toracici	39.B8.74 ↔	Impianto (percutaneo) transluminale di stents di grande diametro ricoperti, istmo aortico
39.B7.A4 ↔	Impianto (percutaneo) transluminale di stents di grande diametro non ricoperti, arteria polmonare	39.B8.81 ↔	Impianto (percutaneo) transluminale di stents di grande diametro ricoperti, altri vasi toracici
39.B7.C1 ↔	Impianto (percutaneo) transluminale di stents di grande diametro non ricoperti, altre arterie addominali e pelviche	39.B8.81 ↔	Impianto (percutaneo) transluminale di stents di grande diametro ricoperti, altri vasi toracici
39.B7.D1 ↔	Impianto (percutaneo) transluminale di stents di grande diametro non ricoperti, vasi viscerali	39.B8.A4 ↔	Impianto (percutaneo) transluminale di stents di grande diametro ricoperti, arteria polmonare
39.B7.G1 ↔	Impianto (percutaneo) transluminale di stents di grande diametro non ricoperti, arterie della coscia	39.B8.C1 ↔	Impianto (percutaneo) transluminale di stents di grande diametro ricoperti, altre arterie addominali e pelviche
39.B7.G1 ↔	Impianto (percutaneo) transluminale di stents di grande diametro non ricoperti, arterie della coscia	39.B8.D1 ↔	Impianto (percutaneo) transluminale di stents di grande diametro ricoperti, vasi viscerali
39.B7.H1 ↔	Impianto (percutaneo) transluminale di stents di grande diametro non ricoperti, vasi della gamba	39.B8.G1 ↔	Impianto (percutaneo) transluminale di stents di grande diametro ricoperti, arterie della coscia
39.B7.H1 ↔	Impianto (percutaneo) transluminale di stents di grande diametro non ricoperti, vasi della gamba	39.B8.G1 ↔	Impianto (percutaneo) transluminale di stents di grande diametro ricoperti, arterie della coscia
39.B7.J3 ↔	Impianto (percutaneo) transluminale di stents di grande diametro non ricoperti, vena polmonare	39.B8.H1 ↔	Impianto (percutaneo) transluminale di stents di grande diametro ricoperti, vasi della gamba
39.B7.J7 ↔	Impianto (percutaneo) transluminale di stents di grande diametro non ricoperti, vena cava	39.B8.H1 ↔	Impianto (percutaneo) transluminale di stents di grande diametro ricoperti, vasi della gamba
39.B7.JB ↔	Impianto (percutaneo) transluminale di stents di grande diametro non ricoperti, altre vene addominali e pelviche	39.B8.J3 ↔	Impianto (percutaneo) transluminale di stents di grande diametro ricoperti, vena polmonare
39.B7.JB ↔	Impianto (percutaneo) transluminale di stents di grande diametro non ricoperti, altre vene addominali e pelviche	39.B8.J7 ↔	Impianto (percutaneo) transluminale di stents di grande diametro ricoperti, vena cava
39.B7.JF ↔	Impianto (percutaneo) transluminale di stents di grande diametro non ricoperti, vene della coscia	39.B8.JB ↔	Impianto (percutaneo) transluminale di stents di grande diametro ricoperti, altre vene addominali e pelviche
		39.B8.JB ↔	Impianto (percutaneo) transluminale di stents di grande diametro ricoperti, altre vene addominali e pelviche
		39.B8.JF ↔	Impianto (percutaneo) transluminale di stents di grande diametro ricoperti, vene della coscia

39.B8.JF ↔	Impianto (percutaneo) transluminale di stents di grande diametro ricoperti, vene della coscia	39.BH.23 ↔	Impianto (percutaneo) transluminale di stents per flusso laminare in caso di aneurismi, arteria carotide comune
39.B8.JI ↔	Impianto (percutaneo) transluminale di stents di grande diametro ricoperti, vena porta	39.BH.25 ↔	Impianto (percutaneo) transluminale di stents per flusso laminare in caso di aneurismi, arteria carotide interna extracranica
39.B8.L1 ↔	Impianto (percutaneo) transluminale di stents di grande diametro ricoperti, vasi spinali	39.BH.26 ↔	Impianto (percutaneo) transluminale di stents per flusso laminare in caso di aneurismi, arteria carotide interna extracranica con arteria carotide comune
39.BA.09 ↔	Impianto (percutaneo) transluminale di growth stents non ricoperti, altro	39.BH.27 ↔	Impianto (percutaneo) transluminale di stents per flusso laminare in caso di aneurismi, arteria carotide esterna
39.BA.09 ↔	Impianto (percutaneo) transluminale di growth stents non ricoperti, altro	39.BH.28 ↔	Impianto (percutaneo) transluminale di stents per flusso laminare in caso di aneurismi, arteria vertebrale extracranica
39.BA.A4 ↔	Impianto (percutaneo) transluminale di growth stents non ricoperti, arteria polmonare	39.BH.31 ↔	Impianto (percutaneo) transluminale di stents per flusso laminare in caso di aneurismi, vasi di spalla e braccio
39.BA.J3 ↔	Impianto (percutaneo) transluminale di growth stents non ricoperti, vena polmonare	39.BH.31 ↔	Impianto (percutaneo) transluminale di stents per flusso laminare in caso di aneurismi, vasi di spalla e braccio
39.BB.09 ↔	Impianto (percutaneo) transluminale di growth stents ricoperti, altro	39.BH.51 ↔	Impianto (percutaneo) transluminale di stents per flusso laminare in caso di aneurismi, vasi dell'avambraccio
39.BB.09 ↔	Impianto (percutaneo) transluminale di growth stents ricoperti, altro	39.BH.51 ↔	Impianto (percutaneo) transluminale di stents per flusso laminare in caso di aneurismi, vasi dell'avambraccio
39.BB.A4 ↔	Impianto (percutaneo) transluminale di growth stents ricoperti, arteria polmonare	39.BH.71 ↔	Impianto (percutaneo) transluminale di stents per flusso laminare in caso di aneurismi, aorta
39.BB.J3 ↔	Impianto (percutaneo) transluminale di growth stents ricoperti, vena polmonare	39.BH.74 ↔	Impianto (percutaneo) transluminale di stents per flusso laminare in caso di aneurismi, istmo aortico
39.BE ↔	Impianto (percutaneo) transluminale di stent per biforcazioni autoespandente, intracranico	39.BH.81 ↔	Impianto (percutaneo) transluminale di stents per flusso laminare in caso di aneurismi, altri vasi toracici
39.BF.09 ↔	Impianto (percutaneo) transluminale di microstents autoespandenti, altro	39.BH.81 ↔	Impianto (percutaneo) transluminale di stents per flusso laminare in caso di aneurismi, altri vasi toracici
39.BF.09 ↔	Impianto (percutaneo) transluminale di microstents autoespandenti, altro	39.BH.C1 ↔	Impianto (percutaneo) transluminale di stents per flusso laminare in caso di aneurismi, altre arterie addominali e pelviche
39.BF.11 ↔	Impianto (percutaneo) transluminale di microstents autoespandenti, vasi intracranici	39.BH.D1 ↔	Impianto (percutaneo) transluminale di stents per flusso laminare in caso di aneurismi, vasi viscerali
39.BF.51 ↔	Impianto (percutaneo) transluminale di microstents autoespandenti, vasi dell'avambraccio	39.BH.G1 ↔	Impianto (percutaneo) transluminale di stents per flusso laminare in caso di aneurismi, arterie della coscia
39.BF.51 ↔	Impianto (percutaneo) transluminale di microstents autoespandenti, vasi dell'avambraccio	39.BH.G1 ↔	Impianto (percutaneo) transluminale di stents per flusso laminare in caso di aneurismi, arterie della coscia
39.BF.H1 ↔	Impianto (percutaneo) transluminale di microstents autoespandenti, vasi della gamba	39.BH.H1 ↔	Impianto (percutaneo) transluminale di stents per flusso laminare in caso di aneurismi, vasi della gamba
39.BF.H1 ↔	Impianto (percutaneo) transluminale di microstents autoespandenti, vasi della gamba	39.BH.H1 ↔	Impianto (percutaneo) transluminale di stents per flusso laminare in caso di aneurismi, vasi della gamba
39.BG.09 ↔	Impianto (percutaneo) transluminale di stents in nitinol a filo singolo, altro	39.BH.J7 ↔	Impianto (percutaneo) transluminale di stents per flusso laminare in caso di aneurismi, vena cava
39.BG.09 ↔	Impianto (percutaneo) transluminale di stents in nitinol a filo singolo, altro	39.BH.JB ↔	Impianto (percutaneo) transluminale di stents per flusso laminare in caso di aneurismi, altre vene addominali e pelviche
39.BG.31 ↔	Impianto (percutaneo) transluminale di stents in nitinol a filo singolo, vasi di spalla e braccio	39.BH.JF ↔	Impianto (percutaneo) transluminale di stents per flusso laminare in caso di aneurismi, vene della coscia
39.BG.31 ↔	Impianto (percutaneo) transluminale di stents in nitinol a filo singolo, vasi di spalla e braccio	39.BH.JF ↔	Impianto (percutaneo) transluminale di stents per flusso laminare in caso di aneurismi, vene della coscia
39.BG.81 ↔	Impianto (percutaneo) transluminale di stents in nitinol a filo singolo, altri vasi toracici	39.BH.JI ↔	Impianto (percutaneo) transluminale di stents per flusso laminare in caso di aneurismi, vena porta
39.BG.81 ↔	Impianto (percutaneo) transluminale di stents in nitinol a filo singolo, altri vasi toracici	39.BH.L1 ↔	Impianto (percutaneo) transluminale di stents per flusso laminare in caso di aneurismi, vasi spinali
39.BG.C1 ↔	Impianto (percutaneo) transluminale di stents in nitinol a filo singolo, altre arterie addominali e pelviche	40.11.10 ↔	Biopsia a cielo aperto (mediante incisione) di linfonodo mediastinico, paraaortico, iliaco o pelvico
39.BG.G1 ↔	Impianto (percutaneo) transluminale di stents in nitinol a filo singolo, arterie della coscia	40.11.11 ↔	Biopsia a cielo aperto (mediante incisione) di linfonodo cervicale, sopraclavicolare, ascellare o inguinale
39.BG.G1 ↔	Impianto (percutaneo) transluminale di stents in nitinol a filo singolo, arterie della coscia	40.21.00 ↔	Asportazione di linfonodo cervicale profondo, NAS
39.BG.H1 ↔	Impianto (percutaneo) transluminale di stents in nitinol a filo singolo, vasi della gamba		
39.BG.H1 ↔	Impianto (percutaneo) transluminale di stents in nitinol a filo singolo, vasi della gamba		
39.BH.09 ↔	Impianto (percutaneo) transluminale di stents per flusso laminare in caso di aneurismi, altro		
39.BH.09 ↔	Impianto (percutaneo) transluminale di stents per flusso laminare in caso di aneurismi, altro		
39.BH.11 ↔	Impianto (percutaneo) transluminale di stents per flusso laminare in caso di aneurismi, vasi intracranici		
39.BH.22 ↔	Impianto (percutaneo) transluminale di stents per flusso laminare in caso di aneurismi, arteria carotide NAS		

40.21.10 ↔	Asportazione di singoli linfonodi e vasi linfatici, cervicali, senza marcatura	40.3X.24 ↔	Linfadenectomia regionale in corso di altro intervento, otturatoria
40.21.11 ↔	Asportazione di singoli linfonodi e vasi linfatici, cervicali, con marcatura con radionuclidi o colorante (linfadenectomia del linfonodo sentinella)	40.3X.25 ↔	Linfadenectomia regionale in corso di altro intervento, inguinale
40.21.99 ↔	Asportazione di linfonodo cervicale profondo, altro	40.3X.26 ↔	Linfadenectomia regionale in corso di altro intervento, mediastinica e peribronchiale
40.22.00 ↔	Asportazione di linfonodo mammario interno, NAS	40.3X.29 ↔	Linfadenectomia regionale in corso di altro intervento, altro
40.22.10 ↔	Asportazione di linfonodo mammario interno, per via torascopica	40.50 ↔	Asportazione radicale di linfonodi, NAS
40.22.20 ↔	Asportazione di linfonodo mammario interno, chirurgica a cielo aperto	40.51.00 ↔	Asportazione radicale dei linfonodi ascellari, NAS
40.22.99 ↔	Asportazione di linfonodo mammario interno, altro	40.51.10 ↔	Asportazione radicale dei linfonodi ascellari quale intervento indipendente
40.23.00 ↔	Asportazione di linfonodo ascellare, NAS	40.51.11 ↔	Asportazione radicale dei linfonodi ascellari nel quadro di un altro intervento
40.23.10 ↔	Asportazione di linfonodo ascellare, senza marcatura	40.51.99 ↔	Asportazione radicale dei linfonodi ascellari, altro
40.23.11 ↔	Asportazione di linfonodo ascellare, con marcatura con radionuclidi o colorante (linfadenectomia del linfonodo sentinella)	40.52.00 ↔	Asportazione radicale dei linfonodi periaortici, NAS
40.23.99 ↔	Asportazione di linfonodo ascellare, altro	40.52.10 ↔	Asportazione radicale di altri linfonodi retroperitoneali (para-aortici, paracavali) e pelvici quale intervento indipendente
40.24.00 ↔	Asportazione di linfonodo inguinale, NAS	40.52.11 ↔	Asportazione radicale dei linfonodi retroperitoneali (para-aortici, paracavali) e pelvici nel quadro di un altro intervento
40.24.10 ↔	Asportazione di linfonodo inguinale, chirurgica a cielo aperto, senza marcatura	40.52.99 ↔	Asportazione radicale dei linfonodi periaortici, altro
40.24.11 ↔	Asportazione di linfonodo inguinale, chirurgica a cielo aperto, con marcatura con radionuclidi o colorante (linfadenectomia del linfonodo sentinella)	40.53.00 ↔	Asportazione radicale dei linfonodi iliaci, NAS
40.24.20 ↔	Asportazione di linfonodo inguinale, per via laparoscopica	40.53.10 ↔	Asportazione radicale dei linfonodi iliaci quale intervento indipendente
40.24.99 ↔	Asportazione di linfonodo inguinale, altro	40.53.11 ↔	Asportazione radicale dei linfonodi iliaci in corso di altro intervento
40.29.10 ↔	Asportazione di linfonodo mediastinico, NAS	40.53.99 ↔	Asportazione radicale dei linfonodi iliaci, altro
40.29.11 ↔	Asportazione di linfonodo mediastinico, chirurgica a cielo aperto	40.54.00 ↔	Dissezione radicale dei linfonodi inguinali, NAS
40.29.12 ↔	Asportazione di linfonodo mediastinico, per via torascopica	40.54.10 ↔	Dissezione radicale dei linfonodi inguinali quale intervento indipendente
40.29.19 ↔	Asportazione di linfonodo mediastinico, altro	40.54.11 ↔	Dissezione radicale dei linfonodi inguinali in corso di altro intervento
40.29.20 ↔	Asportazione di linfonodo para-aortico	40.54.99 ↔	Dissezione radicale dei linfonodi inguinali, altro
40.29.30 ↔	Asportazione di linfonodo iliaco	40.59.00 ↔	Asportazione radicale di altri linfonodi, NAS
40.29.70 ↔	Asportazione di linfangioma o di igroma cistico	40.59.10 ↔	Asportazione radicale di altri linfonodi quale intervento indipendente, NAS
40.29.80 ↔	Asportazione di più stazioni linfonodali addominali (con biopsia epatica), NAS	40.59.11 ↔	Asportazione radicale di linfonodi mediastinici quale intervento indipendente
40.29.81 ↔	Asportazione di più stazioni linfonodali addominali (con biopsia epatica), chirurgica a cielo aperto [laparotomia di staging]	40.59.12 ↔	Asportazione radicale di linfonodi peribronchiali quale intervento indipendente
40.29.82 ↔	Asportazione di più stazioni linfonodali addominali (con biopsia epatica), per via laparoscopica [laparoscopia di staging]	40.59.19 ↔	Asportazione radicale di altri linfonodi quale intervento indipendente, altro
40.29.89 ↔	Asportazione di più stazioni linfonodali addominali (con biopsia epatica), altro	40.59.20 ↔	Asportazione radicale di altri linfonodi in corso di altro intervento, NAS
40.29.99 ↔	Asportazione semplice di altre strutture linfatiche, altro	40.59.21 ↔	Asportazione radicale di linfonodi mediastinici in corso di altro intervento
40.3X.10 ↔	Linfadenectomia regionale quale intervento indipendente, NAS	40.59.22 ↔	Asportazione radicale di linfonodi peribronchiali in corso di altro intervento
40.3X.11 ↔	Linfadenectomia regionale quale intervento indipendente, cervicale	40.59.29 ↔	Asportazione radicale di altri linfonodi in corso di altro intervento, altro
40.3X.12 ↔	Linfadenectomia regionale quale intervento indipendente, ascellare	40.59.99 ↔	Asportazione radicale di altri linfonodi, altro
40.3X.13 ↔	Linfadenectomia regionale quale intervento indipendente, para-aortica, pelvica, otturatoria o iliaca	40.71.11 ↔	Anastomosi linfovenosa microchirurgica
40.3X.14 ↔	Linfadenectomia regionale quale intervento indipendente, inguinale, chirurgica a cielo aperto	40.71.21 ↔	Trapianto di linfonodi con anastomosi microvascolare
40.3X.15 ↔	Linfadenectomia regionale quale intervento indipendente, inguinale, per via laparoscopica	40.71.31 ↔	Trapianto di vasi linfatici periferici con anastomosi microvascolare
40.3X.16 ↔	Linfadenectomia regionale quale intervento indipendente, mediastinica e peribronchiale	40.79 ↔	Ricostruzione plastica e trapianto di strutture linfatiche, altro
40.3X.19 ↔	Linfadenectomia regionale quale intervento indipendente, altro	40.9X.20 ↔	Incisione di linfocele
40.3X.21 ↔	Linfadenectomia regionale in corso di altro intervento, cervicale	41.42.00 ↔	Asportazione o distruzione di lesione o tessuto della milza, NAS
40.3X.22 ↔	Linfadenectomia regionale in corso di altro intervento, ascellare	41.42.10 ↔	Asportazione di lesione o tessuto della milza
40.3X.23 ↔	Linfadenectomia regionale in corso di altro intervento, para-aortica, pelvica o iliaca	41.42.20 ↔	Distruzione di lesione o tessuto della milza
		41.42.99 ↔	Asportazione o distruzione di lesione o tessuto della milza, altro
		41.43 ↔	Splenectomia parziale
		41.5 ↔	Splenectomia totale
		41.94 ↔	Trapianto di milza
		41.95.00 ↔	Interventi di riparazione e di plastica sulla milza, NAS

41.95.10 ↔	Interventi di riparazione e di plastica sulla milza, sutura	44.96.17 ↔	Riparazione di catetere in seguito a posa di anello gastrico, con intervento intraaddominale, per via laparoscopica
41.95.99 ↔	Interventi di riparazione e di plastica sulla milza, altro	44.96.18 ↔	Sostituzione di port in seguito a posa di anello gastrico
42.7X.11 ↔	Esofagomiotomia, chirurgica a cielo aperto	44.96.99 ↔	Revisione di intervento riduttivo dello stomaco, altro
42.7X.12 ↔	Esofagomiotomia, per via laparoscopica	44.97.00 ↔	Rimozione di dispositivo(i) riduttivo(i) gastrico(i), NAS
42.7X.21 ↔	Esofagomiotomia, faringocervicale, chirurgica a cielo aperto	44.97.11 ↔	Rimozione di anello gastrico, chirurgica a cielo aperto
42.7X.22 ↔	Esofagomiotomia, faringocervicale, per via laparoscopica	44.97.12 ↔	Rimozione di anello gastrico, per via laparoscopica
42.7X.31 ↔	Esofagogastrimiotomia, chirurgica a cielo aperto	44.97.99 ↔	Rimozione di dispositivo(i) riduttivo(i) gastrico(i), altro
42.7X.32 ↔	Esofagogastrimiotomia, per via laparoscopica	44.99.11 ↔	Dilatazione dello stomaco mediante dilatatori, chirurgica a cielo aperto
42.81.20 ↔	Inserzione e sostituzione di una protesi non autoespandente (sonda permanente) nell'esofago, chirurgica a cielo aperto	44.99.12 ↔	Dilatazione dello stomaco mediante dilatatori, per via laparoscopica
42.81.21 ↔	Inserzione e sostituzione di due protesi non autoespandenti (sonda permanente) nell'esofago, chirurgica a cielo aperto	44.99.21 ↔	Serranodo e clipping dell'esofago, chirurgico a cielo aperto
42.81.22 ↔	Inserzione e sostituzione di più di due protesi non autoespandenti (sonda permanente) nell'esofago, chirurgica a cielo aperto	44.99.22 ↔	Serranodo e clipping dell'esofago, per via endoscopica
42.81.30 ↔	Inserzione e sostituzione di una protesi non autoespandente (sonda permanente) nell'esofago, per via laparoscopica	44.99.51 ↔	Inserzione o sostituzione di una protesi non autoespandente nello stomaco, chirurgica a cielo aperto
42.81.31 ↔	Inserzione e sostituzione di due protesi non autoespandenti (sonda permanente) nell'esofago, per via laparoscopica	44.99.52 ↔	Inserzione o sostituzione di una protesi non autoespandente nello stomaco, per via laparoscopica
42.81.32 ↔	Inserzione e sostituzione di più di due protesi non autoespandenti (sonda permanente) nell'esofago, per via laparoscopica	44.99.61 ↔	Inserzione o sostituzione di una protesi autoespandente nello stomaco, chirurgica a cielo aperto
42.81.50 ↔	Inserzione e sostituzione di una protesi autoespandente (sonda permanente) nell'esofago, chirurgica a cielo aperto	44.99.62 ↔	Inserzione o sostituzione di una protesi autoespandente nello stomaco, per via laparoscopica
42.81.51 ↔	Inserzione e sostituzione di due protesi autoespandenti (sonda permanente) nell'esofago, chirurgica a cielo aperto	44.99.71 ↔	Rimozione di protesi dallo stomaco, chirurgica a cielo aperto
42.81.52 ↔	Inserzione e sostituzione di più di due protesi autoespandenti (sonda permanente) nell'esofago, chirurgica a cielo aperto	44.99.72 ↔	Rimozione di protesi dallo stomaco, per via laparoscopica
42.81.60 ↔	Inserzione e sostituzione di una protesi autoespandente (sonda permanente) nell'esofago, per via laparoscopica	44.99.80 ↔	Impianto e sostituzione di pacemaker gastrico (incl. sonde)
42.81.61 ↔	Inserzione e sostituzione di due protesi autoespandenti (sonda permanente) nell'esofago, per via laparoscopica	44.99.81 ↔	Revisione senza sostituzione di pacemaker gastrico (incl. sonde)
42.81.62 ↔	Inserzione e sostituzione di più di due protesi autoespandenti (sonda permanente) nell'esofago, per via laparoscopica	44.99.91 ↔	Altri interventi sul piloro
42.91 ↔	Legatura di varici esofagee	46.42.00 ↔	Riparazione di ernia parastomale, NAS
44.11 ↔	Gastroscoopia transaddominale	46.42.09 ↔	Riparazione di ernia parastomale, altro
44.44 ↔	Embolizzazione mediante catetere per sanguinamento gastrico o duodenale	46.42.11 ↔	Riparazione di ernia parastomale, chirurgica a cielo aperto, senza impianto di membrane o reti
44.93 ↔	Inserzione di bolla gastrica (palloncino)	46.42.12 ↔	Riparazione di ernia parastomale, chirurgica a cielo aperto, con impianto di membrane o reti
44.94 ↔	Rimozione di bolla gastrica (palloncino)	46.42.21 ↔	Riparazione di ernia parastomale, per via laparoscopica, senza impianto di membrane o reti
44.95.00 ↔	Interventi riduttivi dello stomaco, NAS	46.42.22 ↔	Riparazione di ernia parastomale, per via laparoscopica, con impianto di membrane o reti
44.95.09 ↔	Interventi riduttivi dello stomaco, altro	46.99.10 ↔	Decompressione dell'intestino
44.95.11 ↔	Posa di anello gastrico, chirurgico a cielo aperto	46.99.51 ↔	Inserzione o sostituzione di una protesi non autoespandente nell'intestino, chirurgica a cielo aperto
44.95.12 ↔	Posa di anello gastrico, per via laparoscopica	46.99.52 ↔	Inserzione o sostituzione di una protesi non autoespandente nell'intestino, per via laparoscopica
44.96.00 ↔	Revisione di intervento riduttivo dello stomaco, NAS	46.99.61 ↔	Inserzione o sostituzione di una protesi autoespandente nell'intestino, chirurgica a cielo aperto
44.96.11 ↔	Riposizionamento dell'anello in seguito a posa di anello gastrico, chirurgica a cielo aperto	46.99.62 ↔	Inserzione o sostituzione di una protesi autoespandente nell'intestino, per via laparoscopica
44.96.12 ↔	Riposizionamento dell'anello in seguito a posa di anello gastrico, per via laparoscopica	46.99.71 ↔	Rimozione di protesi dell'intestino, chirurgica a cielo aperto
44.96.13 ↔	Sostituzione dell'anello in seguito a posa di anello gastrico, chirurgica a cielo aperto	46.99.72 ↔	Rimozione di protesi dell'intestino, per via laparoscopica
44.96.14 ↔	Sostituzione dell'anello in seguito a posa di anello gastrico, per via laparoscopica	46.99.81 ↔	Sezione delle briglie di Ladd, chirurgica a cielo aperto
44.96.16 ↔	Riparazione di catetere in seguito a posa di anello gastrico, con intervento intraaddominale, chirurgico a cielo aperto	46.99.82 ↔	Sezione delle briglie di Ladd, per via laparoscopica
		46.99.93 ↔	Chiusura di difetto mesenterico su ernia interna, chirurgica a cielo aperto
		46.99.94 ↔	Chiusura di difetto mesenterico su ernia interna, per via laparoscopica
		48.73 ↔	Chiusura di altra fistola rettale
		48.74 ↔	Retto-rettostomia
		48.76.00 ↔	Altra proctopessia, NAS

48.76.10 ↔	Proctopessia mediante rettotomia posteriore	51.93 ↔	Chiusura di altra fistola biliare
48.76.11 ↔	Resezione extraanale della mucosa secondo Rehn-Delorme	51.94 ↔	Revisione di anastomosi delle vie biliari
48.76.99 ↔	Altra proctopessia, altro	51.95.20 ↔	Rimozione di endoprotesi dal dotto biliare, chirurgica a cielo aperto
50.12.00 ↔	Biopsia a cielo aperto del fegato, NAS	51.95.21 ↔	Rimozione di endoprotesi dal dotto biliare, per via laparoscopica
50.12.09 ↔	Biopsia a cielo aperto del fegato, altro	51.99.90 ‡↔	Altri interventi endoscopici sulle vie biliari
50.12.11 ↔	Biopsia del fegato, mediante escissione, chirurgica a cielo aperto	51.99.91 ‡↔	Altra riparazione delle vie biliari
50.12.12 ↔	Biopsia del fegato, mediante agobiopsia, chirurgica a cielo aperto	51.99.99 ‡↔	Altri interventi sulle vie biliari, altro
50.14 ↔	Biopsia laparoscopica del fegato	51.9A.41 ↔	Inserzione o sostituzione di stent non autoespandenti nel dotto biliare per via laparoscopica, 1 stent
51.02 ↔	Colecistostomia con tre quarti	51.9A.42 ↔	Inserzione o sostituzione di stent non autoespandenti nel dotto biliare per via laparoscopica, 2 e più stent
51.03 ↔	Altra colecistostomia	51.9A.51 ↔	Inserzione o sostituzione di stent nudi autoespandenti nel dotto biliare per via laparoscopica, 1 stent
51.13 ↔	Biopsia a cielo aperto della colecisti e dei dotti biliari	51.9A.52 ↔	Inserzione o sostituzione di stent nudi autoespandenti nel dotto biliare per via laparoscopica, 2 stent
51.21 ↔	Altra colecistectomia parziale	51.9A.53 ↔	Inserzione o sostituzione di stent nudi autoespandenti nel dotto biliare per via laparoscopica, 3 stent
51.22.00 ↔	Colecistectomia, NAS	51.9A.54 ↔	Inserzione o sostituzione di stent nudi autoespandenti nel dotto biliare per via laparoscopica, 4 stent
51.22.10 ↔	Colecistectomia senza revisione chirurgica dei dotti biliari	51.9A.55 ↔	Inserzione o sostituzione di stent nudi autoespandenti nel dotto biliare per via laparoscopica, 5 stent
51.22.11 ↔	Colecistectomia con revisione chirurgica dei dotti biliari	51.9A.56 ↔	Inserzione o sostituzione di stent nudi autoespandenti nel dotto biliare per via laparoscopica, 6 e più stent
51.22.12 ↔	Colecistectomia allargata	51.9A.61 ↔	Inserzione o sostituzione di stent rivestiti autoespandenti nel dotto biliare per via laparoscopica, 1 stent
51.22.99 ↔	Colecistectomia, altro	51.9A.62 ↔	Inserzione o sostituzione di stent rivestiti autoespandenti nel dotto biliare per via laparoscopica, 2 stent
51.23 ↔	Colecistectomia laparoscopica	51.9A.63 ↔	Inserzione o sostituzione di stent rivestiti autoespandenti nel dotto biliare per via laparoscopica, 3 stent
51.24 ↔	Colecistectomia laparoscopica parziale	51.9A.64 ↔	Inserzione o sostituzione di stent rivestiti autoespandenti nel dotto biliare per via laparoscopica, 4 stent
51.31 ↔	Anastomosi fra colecisti e dotti epatici	51.9A.65 ↔	Inserzione o sostituzione di stent rivestiti autoespandenti nel dotto biliare per via laparoscopica, 5 stent
51.41.00 ↔	Incisione del coledoco con rimozione di calcoli, NAS	51.9A.66 ↔	Inserzione o sostituzione di stent rivestiti autoespandenti nel dotto biliare per via laparoscopica, 6 e più stent
51.41.09 ↔	Incisione del coledoco con rimozione di calcoli, altro	51.9A.71 ↔	Inserzione o sostituzione, chirurgica a cielo aperto, di stent non autoespandenti nel dotto biliare, 1 stent
51.41.11 ↔	Incisione del coledoco con rimozione di calcoli, chirurgica a cielo aperto	51.9A.72 ↔	Inserzione o sostituzione, chirurgica a cielo aperto, di stent non autoespandenti nel dotto biliare, 2 e più stent
51.41.21 ↔	Incisione del coledoco con rimozione di calcoli, per via laparoscopica	51.9A.81 ↔	Inserzione o sostituzione, chirurgica a cielo aperto, di stent nudi autoespandenti nel dotto biliare, 1 stent
51.42.00 ↔	Incisione del coledoco con rimozione di altra occlusione, NAS	51.9A.82 ↔	Inserzione o sostituzione, chirurgica a cielo aperto, di stent nudi autoespandenti nel dotto biliare, 2 stent
51.42.09 ↔	Incisione del coledoco con rimozione di altra occlusione, altro	51.9A.83 ↔	Inserzione o sostituzione, chirurgica a cielo aperto, di stent nudi autoespandenti nel dotto biliare, 3 stent
51.42.11 ↔	Incisione del coledoco con rimozione di altra occlusione, chirurgica a cielo aperto	51.9A.84 ↔	Inserzione o sostituzione, chirurgica a cielo aperto, di stent nudi autoespandenti nel dotto biliare, 4 stent
51.42.21 ↔	Incisione del coledoco con rimozione di altra occlusione, per via laparoscopica	51.9A.85 ↔	Inserzione o sostituzione, chirurgica a cielo aperto, di stent nudi autoespandenti nel dotto biliare, 5 stent
51.43 ↔	Posizionamento di sonda coledocoepatica per decompressione	51.9A.86 ↔	Inserzione o sostituzione, chirurgica a cielo aperto, di stent nudi autoespandenti nel dotto biliare, 6 e più stent
51.44.00 ↔	Incisione del dotto cistico e dei dotti epatici per rimozione di calcoli, NAS		
51.44.09 ↔	Incisione del dotto cistico e dei dotti epatici per rimozione di calcoli, altro		
51.44.11 ↔	Incisione del dotto cistico e dei dotti epatici per rimozione di calcoli, chirurgica a cielo aperto		
51.44.21 ↔	Incisione del dotto cistico e dei dotti epatici per rimozione di calcoli, per via laparoscopica		
51.49.00 ↔	Incisione del dotto cistico e dei dotti epatici per rimozione di occlusione, NAS		
51.49.09 ↔	Incisione del dotto cistico e dei dotti epatici per rimozione di occlusione, altro		
51.49.11 ↔	Incisione del dotto cistico e dei dotti epatici per rimozione di occlusione, chirurgica a cielo aperto		
51.49.21 ↔	Incisione del dotto cistico e dei dotti epatici per rimozione di occlusione, per via laparoscopica		
51.61 ↔	Asportazione del dotto cistico residuo		
51.62 ↔	Asportazione dell'ampolla di Vater (con reimpianto del coledoco)		
51.63 ↔	Altra asportazione del coledoco		
51.63 ↔	Altra asportazione del coledoco		
51.69 ↔	Asportazione di altro dotto biliare		
51.71 ↔	Sutura semplice del coledoco		
51.72 ↔	Coledocoplastica		
51.79 ↔	Riparazione del dotto cistico e dei dotti epatici		
51.81 ↔	Dilatazione dello sfintere di Oddi		
51.81 ↔	Dilatazione dello sfintere di Oddi		
51.82 ‡↔	Sfinterotomia pancreatica		
51.83 ↔	Sfinteroplastica pancreatica		
51.89 ↔	Altri interventi sullo sfintere di Oddi		

51.9A.A1 ↔	Inserzione o sostituzione, chirurgica a cielo aperto, di stent rivestiti autoespandenti nel dotto biliare, 1 stent	54.4X.10 ↔	Asportazione di appendice epiploica
51.9A.A2 ↔	Inserzione o sostituzione, chirurgica a cielo aperto, di stent rivestiti autoespandenti nel dotto biliare, 2 stent	54.4X.11 ↔	Asportazione di mesenterio
51.9A.A3 ↔	Inserzione o sostituzione, chirurgica a cielo aperto, di stent rivestiti autoespandenti nel dotto biliare, 3 stent	54.4X.12 ↔	Asportazione di omento
51.9A.A4 ↔	Inserzione o sostituzione, chirurgica a cielo aperto, di stent rivestiti autoespandenti nel dotto biliare, 4 stent	54.4X.99 ↔	Asportazione o distruzione di tessuto e lesione peritoneale, altro
51.9A.A5 ↔	Inserzione o sostituzione, chirurgica a cielo aperto, di stent rivestiti autoespandenti nel dotto biliare, 5 stent	54.62 ↔	Chiusura ritardata di ferita addominale in via di cicatrizzazione
51.9A.A6 ↔	Inserzione o sostituzione, chirurgica a cielo aperto, di stent rivestiti autoespandenti nel dotto biliare, 6 e più stent	54.63.00 ↔	Altra sutura della parete addominale, NAS
52.12 ↔	Biopsia a cielo aperto del pancreas	54.63.10 ↔	Altra sutura della parete addominale, Sutura di lacerazione della parete addominale
52.50 ↔	Pancreatectomia parziale, NAS	54.63.99 ↔	Altra sutura della parete addominale, altro
52.52.11 ↔	Pancreatectomia distale, chirurgica a cielo aperto	54.64.10 ↔	Sutura del peritoneo, Sutura di mesenterio, grande o piccolo omento (a seguito di lacerazione)
52.52.12 ↔	Pancreatectomia distale, per via laparoscopica	54.64.99 ↔	Sutura del peritoneo, altro
52.59 ↔	Pancreatectomia parziale, altro	54.74 ↔	Altra riparazione dell'omento
52.95.10 ↔	Rimozione di calcoli dal dotto pancreatico, chirurgica a cielo aperto	54.92 ↔	Rimozione di corpo estraneo dalla cavità peritoneale
52.95.11 ↔	Rimozione di calcoli dal dotto pancreatico, per via laparoscopica	54.94 ↔	Creazione di shunt peritoneovascolare
52.95.20 ↔	Dilatazione del dotto pancreatico, per via laparoscopica	54.99.31 ↔	Debulking per laparotomia
52.95.30 ↔	Inserzione di un drenaggio nel dotto pancreatico, chirurgica a cielo aperto	54.99.40 ↔	Revisione di fistola cutaneo-peritoneale (cateterismo permanente)
52.95.31 ↔	Inserzione di un drenaggio nel dotto pancreatico, per via laparoscopica	54.99.50 ↔	Chiusura temporanea della parete addominale
52.95.40 ↔	Altri interventi sul pancreas, Inserzione o sostituzione di uno stent (protesi) non autoespandente nel dotto pancreatico, chirurgica a cielo aperto	54.99.60 ↔	Lombotomia
52.95.41 ↔	Inserzione o sostituzione di uno stent (protesi) non autoespandente nel dotto pancreatico, per via laparoscopica	54.99.61 ↔	Rilombotomia
52.95.50 ↔	Inserzione o sostituzione di uno stent (protesi) autoespandente nel dotto pancreatico, chirurgica a cielo aperto	54.99.81 ↔	Revisione senza sostituzione di cateteri nonché di pompa automatica, programmabile e ricaricabile per il drenaggio continuo di liquido ascitico
52.95.51 ↔	Inserzione o sostituzione di uno stent (protesi) autoespandente nel dotto pancreatico, per via laparoscopica	54.99.82 ↔	Rimozione di ostruzione meccanica di cateteri di una pompa automatica, programmabile e ricaricabile per il drenaggio continuo di liquido ascitico
52.95.60 ↔	Ricostruzione plastica del dotto pancreatico, per via laparoscopica	54.99.84 ↔	Sostituzione dei cateteri di pompa automatica, programmabile e ricaricabile per il drenaggio continuo di liquido ascitico
52.95.70 ↔	Ricostruzione plastica del pancreas	54.A1 ↔	Asportazione e distruzione di tessuto retroperitoneale
52.95.90 ↔	Altri interventi per via endoscopica sul pancreas	56.0X.99 ↔	Rimozione di ostruzione ureterale e di pelvi renale per via transuretrale, altro
52.99.00 ↔	Altri interventi a cielo aperto sul pancreas, NAS	57.49.12 ↔	Altra resezione transuretrale di lesione o tessuto vescicale
52.99.10 ↔	Altri interventi a cielo aperto sul pancreas, Dilatazione del dotto pancreatico	59.00 ↔	Intervento retroperitoneale, NAS
52.99.20 ↔	Altri interventi a cielo aperto sul pancreas, Ricostruzione plastica del dotto pancreatico	59.19 ↔	Altra incisione del tessuto perivescicale
52.99.99 ↔	Altri interventi a cielo aperto sul pancreas, NAS	59.91 ↔	Asportazione di tessuti perirenali o perivescicali
54.11 ↔	Laparotomia esplorativa	59.92 ↔	Altri interventi sul tessuto perirenale o perivescicale
54.12.00 ↔	Riapertura di laparotomia recente, NAS	68.30 ↔	Isterectomia subtotale, NAS
54.12.10 ↔	Laparotomia di second-look	68.31 ↔	Isterectomia subtotale, per via laparoscopica
54.12.11 ↔	Laparotomia per controllo di emorragia postoperatoria	68.32 ↔	Isterectomia subtotale, chirurgica a cielo aperto
54.12.99 ↔	Riapertura di laparotomia recente, altro	68.39 ↔	Isterectomia subtotale, altro
54.13 ↔	Laparotomia con drenaggio	68.40 ↔	Isterectomia totale, NAS
54.19 ↔	Laparotomia, altro	68.41 ↔	Isterectomia totale, per via laparoscopica
54.21.00 ↔	Laparoscopia, NAS	68.42 ↔	Isterectomia totale, chirurgica a cielo aperto
54.21.10 ↔	Laparoscopia, Laparoscopia diagnostica	68.43 ↔	Isterectomia totale, per via vaginale
54.21.30 ↔	Laparoscopia, Laparoscopia con drenaggio	68.44 ↔	Isterectomia totale, per via vaginale con assistenza laparoscopica [LAVH]
54.21.99 ↔	Laparoscopia, altro	68.49 ↔	Isterectomia totale, altro
54.23 ↔	Biopsia del peritoneo	69.19 ↔	Altra asportazione o distruzione dell'utero e delle strutture di sostegno
54.25 ↔	Lavaggio peritoneale	70.12 ↔	Culdotomia
54.3X.10 ↔	Omfalectomia	70.23 ↔	Biopsia del cul-de-sac
		70.32.00 ↔	Asportazione o distruzione locale di lesione o tessuto del cul-de-sac di Douglas, NAS
		70.32.10 ↔	Asportazione locale di lesione o tessuto del cul-de-sac di Douglas
		70.32.10 ↔	Asportazione locale di lesione o tessuto del cul-de-sac di Douglas
		70.32.11 ↔	Distruzione locale di lesione o tessuto del cul-de-sac di Douglas
		70.32.11 ↔	Distruzione locale di lesione o tessuto del cul-de-sac di Douglas
		70.32.99 ↔	Asportazione o distruzione locale di lesione o tessuto del cul-de-sac di Douglas, altro
		70.32.99 ↔	Asportazione o distruzione locale di lesione o tessuto del cul-de-sac di Douglas, altro

70.73.99 ↔	Riparazione di fistola retto-vaginale, altro	78.17.13 ↔	Riduzione aperta di frattura semplice della diafisi tibiale con fissatore esterno
70.92.00 ↔	Altri interventi sul cul-de-sac, NAS	78.17.14 ↔	Riduzione aperta di frattura semplice della tibia distale con fissatore esterno
70.92.10 ↔	Entero-elitroceleplastica	78.17.15 ↔	Riduzione chiusa di altra frattura della tibia con fissatore esterno
70.92.99 ↔	Altri interventi sul cul-de-sac, altro	78.17.16 ↔	Riduzione aperta di frattura pluriframmentaria di altre parti della tibia con fissatore esterno
70.93 ↔	Altri interventi sul cul-de-sac con innesto o protesi	78.17.20 ↔	Riduzione aperta di frattura semplice della fibula prossimale con fissatore esterno
78.11.10 ↔	Riduzione chiusa di frattura della scapola e della clavicola con fissatore esterno	78.17.21 ↔	Riduzione aperta di frattura pluriframmentaria della fibula prossimale con fissatore esterno
78.11.11 ↔	Riduzione aperta di frattura semplice della scapola e della clavicola con fissatore esterno	78.17.22 ↔	Riduzione aperta di frattura semplice della diafisi della fibula con fissatore esterno
78.11.12 ↔	Riduzione aperta di frattura pluriframmentaria della scapola e della clavicola con fissatore esterno	78.17.23 ↔	Riduzione aperta di frattura pluriframmentaria della diafisi della fibula con fissatore esterno
78.11.20 ↔	Riduzione chiusa di frattura delle coste e dello sterno con fissatore esterno	78.17.24 ↔	Riduzione chiusa di frattura della fibula distale con fissatore esterno
78.11.21 ↔	Riduzione aperta di frattura delle coste e dello sterno con fissatore esterno	78.17.25 ↔	Riduzione aperta di frattura semplice della fibula distale con fissatore esterno
78.11.99 ↔	Applicazione di fissatore esterno della scapola, della clavicola, delle coste e dello sterno (Incl. Riduzione di frattura), altro	78.17.26 ↔	Riduzione aperta di frattura pluriframmentaria della fibula distale con fissatore esterno
78.12.10 ↔	Riduzione chiusa di frattura dell'omero prossimale con fissatore esterno	78.17.27 ↔	Riduzione chiusa di altra frattura della fibula con fissatore esterno
78.12.11 ↔	Riduzione aperta di frattura dell'omero prossimale con fissatore esterno	78.17.99 ↔	Applicazione di fissatore esterno della tibia e della fibula (Incl. Riduzione di frattura), altro
78.12.90 ↔	Riduzione chiusa di altra frattura dell'omero con fissatore esterno	78.18.10 ↔	Riduzione chiusa di frattura del calcagno con fissatore esterno
78.12.91 ↔	Riduzione aperta di altra frattura dell'omero con fissatore esterno	78.18.11 ↔	Riduzione chiusa di frattura di altre ossa tarsali e metatarsali con fissatore esterno
78.12.99 ↔	Applicazione di fissatore esterno dell'omero (Incl. Riduzione di frattura), altro	78.18.12 ↔	Riduzione aperta di frattura semplice di altre ossa tarsali e metatarsali con fissatore esterno
78.13.10 ↔	Riduzione chiusa di frattura del radio distale con fissatore esterno	78.18.13 ↔	Riduzione aperta di frattura del calcagno e del talo con fissatore esterno
78.13.11 ↔	Riduzione chiusa di altra frattura del radio con fissatore esterno	78.18.14 ↔	Riduzione aperta di frattura pluriframmentaria di altre ossa tarsali con fissatore esterno
78.13.12 ↔	Riduzione aperta di frattura del radio distale con fissatore esterno	78.18.15 ↔	Riduzione aperta di frattura pluriframmentaria del metatarso con fissatore esterno
78.13.13 ↔	Riduzione aperta di altra frattura del radio con fissatore esterno	78.18.99 ↔	Applicazione di fissatore esterno di tarso e metatarso (Incl. Riduzione di frattura), altro
78.13.20 ↔	Riduzione chiusa di frattura dell'ulna con fissatore esterno	78.19.10 ↔	Riduzione chiusa di frattura di falangi delle mani con fissatore esterno
78.13.99 ↔	Applicazione di fissatore esterno del radio e dell'ulna (Incl. Riduzione di frattura), altro	78.19.11 ↔	Riduzione aperta di frattura di falangi delle mani con fissatore esterno
78.14.10 ↔	Riduzione chiusa di frattura di carpo e metacarpo con fissatore esterno	78.19.20 ↔	Riduzione chiusa di frattura delle ossa pelviche con fissatore esterno
78.14.11 ↔	Riduzione aperta di frattura di carpo e metacarpo con fissatore esterno	78.19.21 ↔	Riduzione aperta di frattura dell'acetabolo mediante fissazione / transfissazione con fissatore esterno
78.14.99 ↔	Applicazione di fissatore esterno di carpo e metacarpo (Incl. Riduzione di frattura), altro	78.19.22 ↔	Riduzione aperta di frattura di altre parti delle ossa pelviche con fissatore esterno
78.15.10 ↔	Riduzione aperta di frattura del collo femorale e del femore prossimale con fissatore esterno	78.19.30 ↔	Riduzione chiusa di frattura di falangi dei piedi con fissatore esterno
78.15.20 ↔	Riduzione aperta di frattura della diafisi femorale con fissatore esterno	78.19.31 ↔	Riduzione aperta di frattura di falangi dei piedi con fissatore esterno
78.15.30 ↔	Riduzione chiusa di frattura del femore distale con fissatore esterno	83.02.10 ↔	Miotomia, Testa e collo
78.15.31 ↔	Riduzione aperta di frattura del femore distale con fissatore esterno	83.02.11 ↔	Miotomia, Spalla e ascella
78.15.40 ↔	Riduzione chiusa di altra frattura del femore con fissatore esterno	83.02.12 ↔	Miotomia, Braccio e gomito
78.15.99 ↔	Applicazione di fissatore esterno del femore (Incl. Riduzione di frattura), altro	83.02.13 ↔	Miotomia, Avambraccio
78.16.10 ↔	Riduzione chiusa di frattura della rotula con fissatore esterno	83.02.14 ↔	Miotomia, Parete toracica, addome e dorso
78.16.11 ↔	Riduzione aperta di frattura della rotula con fissatore esterno	83.02.15 ↔	Miotomia, Regione inguinale e genitale e natiche
78.16.99 ↔	Applicazione di fissatore esterno della rotula (Incl. Riduzione di frattura), altro	83.02.16 ↔	Miotomia, Estremità inferiore
78.17.10 ↔	Riduzione chiusa di frattura della tibia prossimale con fissatore esterno	83.02.19 ↔	Miotomia, Altra localizzazione
78.17.11 ↔	Riduzione aperta di frattura semplice della tibia prossimale con fissatore esterno	83.03.10 ↔	Borsotomia, Testa e collo
78.17.12 ↔	Riduzione aperta di frattura pluriframmentaria della tibia prossimale con fissatore esterno	83.03.11 ↔	Borsotomia, Spalla e ascella
		83.03.12 ↔	Borsotomia, Braccio e gomito
		83.03.13 ↔	Borsotomia, Avambraccio
		83.03.14 ↔	Borsotomia, Parete toracica, addome e dorso
		83.03.15 ↔	Borsotomia, Regione inguinale e genitale e natiche
		83.03.16 ↔	Borsotomia, Estremità inferiore
		83.03.19 ↔	Borsotomia, Altra localizzazione

83.09.10 ↔	Rimozione di corpo estraneo da muscolo, tendine o fascia, Testa e collo	83.31.13 ↔	Asportazione di lesione delle guaine tendinee, Avambraccio
83.09.11 ↔	Rimozione di corpo estraneo da muscolo, tendine o fascia, Spalla e ascella	83.31.14 ↔	Asportazione di lesione delle guaine tendinee, Parete toracica, addome e dorso
83.09.12 ↔	Rimozione di corpo estraneo da muscolo, tendine o fascia, Braccio e gomito	83.31.15 ↔	Asportazione di lesione delle guaine tendinee, Regione inguinale e genitale e natiche
83.09.13 ↔	Rimozione di corpo estraneo da muscolo, tendine o fascia, Avambraccio	83.31.16 ↔	Asportazione di lesione delle guaine tendinee, Estremità inferiore
83.09.14 ↔	Rimozione di corpo estraneo da muscolo, tendine o fascia, Parete toracica, addome e dorso	83.32.10 ↔	Asportazione di lesione dei muscoli, Testa e collo
83.09.15 ↔	Rimozione di corpo estraneo da muscolo, tendine o fascia, Regione inguinale e genitale e natiche	83.32.11 ↔	Asportazione di lesione dei muscoli, Spalla e braccio
83.09.16 ↔	Rimozione di corpo estraneo da muscolo, tendine o fascia, Estremità inferiore	83.32.12 ↔	Asportazione di lesione dei muscoli, Parete toracica, addome e dorso
83.09.19 ↔	Rimozione di corpo estraneo da muscolo, tendine o fascia, Altra localizzazione	83.32.13 ↔	Asportazione di lesione dei muscoli, Regione inguinale e genitale e natiche
83.11 ↔	Achillotomia	83.32.14 ↔	Asportazione di lesione dei muscoli, Estremità inferiore
83.12 ↔	Tenotomia degli adduttori dell'anca	83.32.19 ↔	Asportazione di lesione dei muscoli, Altra localizzazione
83.13.10 ↔	Incisione di tendine, Testa e collo	83.39.10 ↔	Asportazione di lesione di tendine, testa e collo
83.13.11 ↔	Incisione di tendine, Spalla e ascella	83.39.11 ↔	Asportazione di lesione di tendine, Spalla e braccio
83.13.12 ↔	Incisione di tendine, Braccio e gomito	83.39.12 ↔	Asportazione di lesione di tendine, Parete toracica, addome e dorso
83.13.13 ↔	Incisione di tendine, Avambraccio	83.39.13 ↔	Asportazione di lesione di tendine, Regione inguinale e genitale e natiche
83.13.14 ↔	Incisione di tendine, Parete toracica, addome e dorso	83.39.14 ↔	Asportazione di lesione di tendine, Estremità inferiore
83.13.15 ↔	Incisione di tendine, Regione inguinale e genitale e natiche	83.39.20 ↔	Asportazione di lesione di fascia, Testa e collo
83.13.16 ↔	Incisione di tendine, Estremità inferiore	83.39.21 ↔	Asportazione di lesione di fascia, Spalla e braccio
83.13.20 ↔	Sezione di tendine, Testa e collo	83.39.22 ↔	Asportazione di lesione di fascia, Parete toracica, addome e dorso
83.13.21 ↔	Sezione di tendine, Spalla e ascella	83.39.23 ↔	Asportazione di lesione di fascia, Regione inguinale e genitale e natiche
83.13.22 ↔	Sezione di tendine, Braccio e gomito	83.39.24 ↔	Asportazione di lesione di fascia, Estremità inferiore
83.13.23 ↔	Sezione di tendine, Avambraccio	83.41 ↔	Asportazione di tendini per innesti
83.13.24 ↔	Sezione di tendine, Parete toracica, addome e dorso	83.42.10 ↔	Altra tendinectomia, Testa e collo
83.13.25 ↔	Sezione di tendine, Regione inguinale e genitale e natiche	83.42.11 ↔	Altra tendinectomia, Spalla e ascella
83.13.26 ↔	Sezione di tendine, Estremità inferiore	83.42.12 ↔	Altra tendinectomia, Braccio e gomito
83.14.10 ↔	Fasciotomia, Testa e collo	83.42.13 ↔	Altra tendinectomia, Avambraccio
83.14.11 ↔	Fasciotomia, Spalla e ascella	83.42.14 ↔	Altra tendinectomia, Parete toracica, addome e dorso
83.14.12 ↔	Fasciotomia, Braccio e gomito	83.42.15 ↔	Altra tendinectomia, Regione inguinale e genitale e natiche
83.14.13 ↔	Fasciotomia, Avambraccio	83.42.16 ↔	Altra tendinectomia, Estremità inferiore
83.14.14 ↔	Fasciotomia, Parete toracica, addome e dorso	83.42.19 ↔	Altra tendinectomia, Altra localizzazione
83.14.15 ↔	Fasciotomia, Regione inguinale e genitale e natiche	83.44.00 ↔	Altra fasciectomia, NAS
83.14.16 ↔	Fasciotomia, Estremità inferiore	83.44.10 ↔	Altra fasciectomia, Testa e collo
83.19.10 ↔	Sezione di muscolo, Testa e collo	83.44.11 ↔	Altra fasciectomia, Spalla e ascella
83.19.11 ↔	Sezione di muscolo, Spalla e ascella	83.44.12 ↔	Altra fasciectomia, Braccio e gomito
83.19.12 ↔	Sezione di muscolo, Braccio e gomito	83.44.13 ↔	Altra fasciectomia, Avambraccio
83.19.13 ↔	Sezione di muscolo, Avambraccio	83.44.14 ↔	Altra fasciectomia, Parete toracica, addome e dorso
83.19.14 ↔	Sezione di muscolo, Parete toracica, addome e dorso	83.44.15 ↔	Altra fasciectomia, Regione inguinale e genitale e natiche
83.19.15 ↔	Sezione di muscolo, Regione inguinale e genitale e natiche	83.44.16 ↔	Altra fasciectomia, Estremità inferiore
83.19.16 ↔	Sezione di muscolo, Estremità inferiore	83.44.19 ↔	Altra fasciectomia, Altra localizzazione
83.19.20 ↔	Disinserzione di muscolo, tendine e fascia, Testa e collo	83.44.99 ↔	Altra fasciectomia, altro
83.19.21 ↔	Disinserzione di muscolo, tendine e fascia, Spalla e ascella	83.45.10 ↔	Altra miectomia, Testa e collo
83.19.22 ↔	Disinserzione di muscolo, tendine e fascia, Braccio e gomito	83.45.11 ↔	Altra miectomia, Spalla e ascella
83.19.23 ↔	Disinserzione di muscolo, tendine e fascia, Avambraccio	83.45.12 ↔	Altra miectomia, Braccio e gomito
83.19.24 ↔	Disinserzione di muscolo, tendine e fascia, Parete toracica, addome e dorso	83.45.13 ↔	Altra miectomia, Avambraccio
83.19.25 ↔	Disinserzione di muscolo, tendine e fascia, Regione inguinale e genitale e natiche	83.45.14 ↔	Altra miectomia, Parete toracica, addome e dorso
83.19.26 ↔	Disinserzione di muscolo, tendine e fascia, Estremità inferiore	83.45.15 ↔	Altra miectomia, Regione inguinale e genitale e natiche
83.21.21 ↔	Biopsia a cielo aperto di muscolo	83.45.16 ↔	Altra miectomia, Estremità inferiore
83.21.30 ↔	Biopsia dei tessuti molli, Biopsia di borsa sinoviale	83.45.19 ↔	Altra miectomia, Altra localizzazione
83.31.10 ↔	Asportazione di lesione delle guaine tendinee, Testa e collo	83.49.10 ↔	Asportazione di guaina tendinea, Testa e collo
83.31.11 ↔	Asportazione di lesione delle guaine tendinee, Spalla e ascella	83.49.11 ↔	Asportazione di guaina tendinea, Spalla e ascella
83.31.12 ↔	Asportazione di lesione delle guaine tendinee, Braccio e gomito	83.49.12 ↔	Asportazione di guaina tendinea, Braccio e gomito
		83.49.13 ↔	Asportazione di guaina tendinea, Avambraccio
		83.49.14 ↔	Asportazione di guaina tendinea, Parete toracica e dorso

83.49.15 ↔	Asportazione di guaina tendinea, Regione inguinale e genitale e natiche	83.72.11 ↔	Arretramento di tendini, Spalla e ascella
83.49.16 ↔	Asportazione di guaina tendinea, Estremità inferiore	83.72.12 ↔	Arretramento di tendini, Braccio e gomito
83.49.20 ↔	Resezione compartimentale, Testa e collo	83.72.13 ↔	Arretramento di tendini, Avambraccio
83.49.21 ↔	Resezione compartimentale, Spalla e ascella	83.72.14 ↔	Arretramento di tendini, Parete toracica, addome e dorso
83.49.22 ↔	Resezione compartimentale, Braccio e gomito	83.72.15 ↔	Arretramento di tendini, Regione inguinale e genitale e natiche
83.49.23 ↔	Resezione compartimentale, Avambraccio	83.72.16 ↔	Arretramento di tendini, Estremità inferiore
83.49.24 ↔	Resezione compartimentale, Parete toracica, addome e dorso	83.73.10 ↔	Reinserzione di tendini, Testa e collo
83.49.25 ↔	Resezione compartimentale, Regione inguinale e genitale e natiche	83.73.11 ↔	Reinserzione di tendini, Spalla e ascella
83.49.26 ↔	Resezione compartimentale, Estremità inferiore	83.73.12 ↔	Reinserzione di tendini, Braccio e gomito
83.49.29 ↔	Resezione compartimentale, Altra localizzazione	83.73.13 ↔	Reinserzione di tendini, Avambraccio
83.49.30 ↔	Altra asportazione di tessuti molli, Testa e collo	83.73.14 ↔	Reinserzione di tendini, Parete toracica, addome e dorso
83.49.31 ↔	Altra asportazione di tessuti molli, Spalla e ascella	83.73.15 ↔	Reinserzione di tendini, Regione inguinale e genitale e natiche
83.49.32 ↔	Altra asportazione di tessuti molli, Braccio e gomito	83.73.16 ↔	Reinserzione di tendini, Estremità inferiore
83.49.33 ↔	Altra asportazione di tessuti molli, Avambraccio	83.73.19 ↔	Reinserzione di tendini, Altra localizzazione
83.49.34 ↔	Altra asportazione di tessuti molli, Parete toracica, addome e dorso	83.74.10 ↔	Reinserzione di muscoli, Testa e collo
83.49.35 ↔	Altra asportazione di tessuti molli, Regione inguinale e genitale e natiche	83.74.11 ↔	Reinserzione di muscoli, Spalla e ascella
83.49.36 ↔	Altra asportazione di tessuti molli, Estremità inferiore	83.74.12 ↔	Reinserzione di muscoli, Braccio e gomito
83.49.39 ↔	Altra asportazione di tessuti molli, Altra localizzazione	83.74.13 ↔	Reinserzione di muscoli, Avambraccio
83.5X.10 ↔	Borsectomia, Testa e collo	83.74.14 ↔	Reinserzione di muscoli, Parete toracica, addome e dorso
83.5X.11 ↔	Borsectomia, Spalla e ascella	83.74.15 ↔	Reinserzione di muscoli, Regione inguinale e genitale e natiche
83.5X.12 ↔	Borsectomia, Braccio e gomito	83.74.16 ↔	Reinserzione di muscoli, Estremità inferiore
83.5X.13 ↔	Borsectomia, Avambraccio	83.74.19 ↔	Reinserzione di muscoli, Altra localizzazione
83.5X.14 ↔	Borsectomia, Parete toracica, addome e dorso	83.77.10 ↔	Trasferimento o trapianto di muscoli, Testa e collo
83.5X.15 ↔	Borsectomia, Regione inguinale e genitale e natiche	83.77.11 ↔	Trasferimento o trapianto di muscoli, Spalla e ascella
83.5X.16 ↔	Borsectomia, Estremità inferiore	83.77.12 ↔	Trasferimento o trapianto di muscoli, Braccio e gomito
83.5X.19 ↔	Borsectomia, Altra localizzazione	83.77.13 ↔	Trasferimento o trapianto di muscoli, Avambraccio
83.61.11 ↔	Sutura di guaina tendinea, Spalla e ascella	83.77.14 ↔	Trasferimento o trapianto di muscoli, Parete toracica, addome e dorso
83.61.12 ↔	Sutura di guaina tendinea, Braccio e gomito	83.77.15 ↔	Trasferimento o trapianto di muscoli, Regione inguinale e genitale e natiche
83.61.13 ↔	Sutura di guaina tendinea, Avambraccio	83.77.16 ↔	Trasferimento o trapianto di muscoli, Estremità inferiore
83.61.14 ↔	Sutura di guaina tendinea, Parete toracica, addome e dorso	83.77.19 ↔	Trasferimento o trapianto di muscoli, Altra localizzazione
83.61.15 ↔	Sutura di guaina tendinea, Regione inguinale e genitale e natiche	83.85.10 ↔	Allungamento di muscolo o tendine, Testa e collo
83.61.16 ↔	Sutura di guaina tendinea, Estremità inferiore	83.85.11 ↔	Allungamento di muscolo o tendine, Spalla e ascella
83.61.19 ↔	Sutura di guaina tendinea, Altra localizzazione	83.85.12 ↔	Allungamento di muscolo o tendine, Braccio e gomito
83.62.10 ↔	Sutura differita di tendini, Testa e collo	83.85.13 ↔	Allungamento di muscolo o tendine, Avambraccio
83.62.11 ↔	Sutura differita di tendini, Spalla e ascella	83.85.14 ↔	Allungamento di muscolo o tendine, Parete toracica, addome e dorso
83.62.12 ↔	Sutura differita di tendini, Braccio e gomito	83.85.15 ↔	Allungamento di muscolo o tendine, Regione inguinale e genitale e natiche
83.62.13 ↔	Sutura differita di tendini, Avambraccio	83.85.16 ↔	Allungamento di muscolo o tendine, Estremità inferiore
83.62.14 ↔	Sutura differita di tendini, Parete toracica, addome e dorso	83.85.19 ↔	Allungamento di muscolo o tendine, Altra localizzazione
83.62.15 ↔	Sutura differita di tendini, Regione inguinale e genitale e natiche	83.85.20 ↔	Accorciamento di muscolo o tendine, Testa e collo
83.62.16 ↔	Sutura differita di tendini, Estremità inferiore	83.85.21 ↔	Accorciamento di muscolo o tendine, Spalla e ascella
83.62.19 ↔	Sutura differita di tendini, Altra localizzazione	83.85.22 ↔	Accorciamento di muscolo o tendine, Braccio e gomito
83.64.10 ↔	Altra sutura di tendini, Testa e collo	83.85.23 ↔	Accorciamento di muscolo o tendine, Avambraccio
83.64.11 ↔	Altra sutura di tendini, Spalla e ascella	83.85.24 ↔	Accorciamento di muscolo o tendine, Parete toracica, addome e dorso
83.64.12 ↔	Altra sutura di tendini, Braccio e gomito	83.85.25 ↔	Accorciamento di muscolo o tendine, Regione inguinale e genitale e natiche
83.64.13 ↔	Altra sutura di tendini, Avambraccio	83.85.26 ↔	Accorciamento di muscolo o tendine, Estremità inferiore
83.64.14 ↔	Altra sutura di tendini, Parete toracica, addome e dorso	83.85.29 ↔	Accorciamento di muscolo o tendine, Altra localizzazione
83.64.15 ↔	Altra sutura di tendini, Regione inguinale e genitale e natiche	83.86 ↔	Plastica del quadricipite
83.64.16 ↔	Altra sutura di tendini, Estremità inferiore	83.87.10 ↔	Mioplastica, Testa e collo
83.64.19 ↔	Altra sutura di tendini, Altra localizzazione	83.87.11 ↔	Mioplastica, Spalla e ascella
83.65.10 ↔	Altra sutura di muscoli o fasce, Testa e collo	83.87.12 ↔	Mioplastica, Braccio e gomito
83.65.11 ↔	Altra sutura di muscoli o fasce, Spalla e ascella	83.87.13 ↔	Mioplastica, Avambraccio
83.65.12 ↔	Altra sutura di muscoli o fasce, Braccio e gomito		
83.65.13 ↔	Altra sutura di muscoli o fasce, Avambraccio		
83.65.14 ↔	Altra sutura di muscoli o fasce, Parete toracica, addome e dorso		
83.65.15 ↔	Altra sutura di muscoli o fasce, Regione inguinale e genitale e natiche		
83.65.16 ↔	Altra sutura di muscoli o fasce, Estremità inferiore		
83.72.10 ↔	Arretramento di tendini, Testa e collo		

83.87.14 ↔	Mioplastica, Parete toracica, addome e dorso	83.89.20 ↔	Copertura di difetto della fascia, Testa e collo
83.87.15 ↔	Mioplastica, Regione inguinale e genitale e natiche	83.89.21 ↔	Copertura di difetto della fascia, Spalla e ascella
83.87.16 ↔	Mioplastica, Estremità inferiore	83.89.22 ↔	Copertura di difetto della fascia, Braccio e gomito
83.88.10 ↔	Rinforzo di tendine, Testa e collo	83.89.23 ↔	Copertura di difetto della fascia, Avambraccio
83.88.11 ↔	Rinforzo di tendine, Spalla e ascella	83.89.24 ↔	Copertura di difetto della fascia, Parete toracica, addome e dorso
83.88.12 ↔	Rinforzo di tendine, Braccio e gomito	83.89.25 ↔	Copertura di difetto della fascia, Regione inguinale e genitale e natiche
83.88.13 ↔	Rinforzo di tendine, Avambraccio	83.89.26 ↔	Copertura di difetto della fascia, Estremità inferiore
83.88.14 ↔	Rinforzo di tendine, Parete toracica, addome e dorso	83.89.90 ↔	Altri interventi di plastica sulle fasce, Testa e collo
83.88.15 ↔	Rinforzo di tendine, Regione inguinale e genitale e natiche	83.89.91 ↔	Altri interventi di plastica sulle fasce, Spalla e ascella
83.88.16 ↔	Rinforzo di tendine, Estremità inferiore	83.89.92 ↔	Altri interventi di plastica sulle fasce, Braccio e gomito
83.88.19 ↔	Rinforzo di tendine, Altra localizzazione	83.89.93 ↔	Altri interventi di plastica sulle fasce, Avambraccio
83.88.20 ↔	Tenoplastica sostitutiva, Testa e collo	83.89.94 ↔	Altri interventi di plastica sulle fasce, Parete toracica, addome e dorso
83.88.21 ↔	Tenoplastica sostitutiva, Spalla e ascella	83.89.95 ↔	Altri interventi di plastica sulle fasce, Regione inguinale e genitale e natiche
83.88.22 ↔	Tenoplastica sostitutiva, Braccio e gomito	83.89.96 ↔	Altri interventi di plastica sulle fasce, Estremità inferiore
83.88.23 ↔	Tenoplastica sostitutiva, Avambraccio	83.8A.30 ↔	Revisione di altra plastica con lembo con anastomosi microvascolare da muscolo o fascia, testa e collo
83.88.24 ↔	Tenoplastica sostitutiva, Parete toracica, addome e dorso	83.8A.31 ↔	Revisione di altra plastica con lembo con anastomosi microvascolare da muscolo o fascia, spalla e ascella
83.88.25 ↔	Tenoplastica sostitutiva, Regione inguinale e genitale e natiche	83.8A.32 ↔	Revisione di altra plastica con lembo con anastomosi microvascolare da muscolo o fascia, braccio e gomito
83.88.26 ↔	Tenoplastica sostitutiva, Estremità inferiore	83.8A.33 ↔	Revisione di altra plastica con lembo con anastomosi microvascolare da muscolo o fascia,avambraccio
83.88.29 ↔	Tenoplastica sostitutiva, Altra localizzazione	83.8A.34 ↔	Revisione di altra plastica con lembo con anastomosi microvascolare da muscolo o fascia, parete toracica, addome e dorso
83.88.30 ↔	Creazione di un letto per l'innesto di tendini, Testa e collo	83.8A.35 ↔	Revisione di altra plastica con lembo con anastomosi microvascolare da muscolo o fascia, regione inguinale e genitale e natiche
83.88.31 ↔	Creazione di un letto per l'innesto di tendini, Spalla e ascella	83.8A.36 ↔	Revisione di altra plastica con lembo con anastomosi microvascolare da muscolo o fascia, estremità inferiore
83.88.32 ↔	Creazione di un letto per l'innesto di tendini, Braccio e gomito	83.8A.39 ↔	Revisione di altra plastica con lembo con anastomosi microvascolare da muscolo o fascia, altra localizzazione
83.88.33 ↔	Creazione di un letto per l'innesto di tendini, Avambraccio	83.91.10 ↔	Lisi di aderenze di muscoli, tendini, fasce e borse, Testa e collo
83.88.34 ↔	Creazione di un letto per l'innesto di tendini, Parete toracica, addome e dorso	83.91.11 ↔	Lisi di aderenze di muscoli, tendini, fasce e borse, Spalla e ascella
83.88.35 ↔	Creazione di un letto per l'innesto di tendini, Regione inguinale e genitale e natiche	83.91.12 ↔	Lisi di aderenze di muscoli, tendini, fasce e borse, Braccio e gomito
83.88.36 ↔	Creazione di un letto per l'innesto di tendini, Estremità inferiore	83.91.13 ↔	Lisi di aderenze di muscoli, tendini, fasce e borse, Avambraccio
83.88.39 ↔	Creazione di un letto per l'innesto di tendini, Altra localizzazione	83.91.14 ↔	Lisi di aderenze di muscoli, tendini, fasce e borse, Parete toracica, addome e dorso
83.88.40 ↔	Tenodesi, Testa e collo	83.91.15 ↔	Lisi di aderenze di muscoli, tendini, fasce e borse, Regione inguinale e genitale e natiche
83.88.41 ↔	Tenodesi, Spalla e ascella	83.91.16 ↔	Lisi di aderenze di muscoli, tendini, fasce e borse, Estremità inferiore
83.88.42 ↔	Tenodesi, Braccio e gomito	83.99.10 ↔	Altri interventi su tendini, Testa e collo
83.88.43 ↔	Tenodesi, Avambraccio	83.99.11 ↔	Altri interventi su tendini, Spalla e ascella
83.88.44 ↔	Tenodesi, Parete toracica, addome e dorso	83.99.12 ↔	Altri interventi su tendini, Braccio e gomito
83.88.45 ↔	Tenodesi, Regione inguinale e genitale e natiche	83.99.13 ↔	Altri interventi su tendini, Avambraccio
83.88.46 ↔	Tenodesi, Estremità inferiore	83.99.14 ↔	Altri interventi su tendini, Parete toracica, addome e dorso
83.88.49 ↔	Tenodesi, Altra localizzazione	83.99.15 ↔	Altri interventi su tendini, Regione inguinale e genitale e natiche
83.88.90 ↔	Altri interventi di plastica sui tendini, Testa e collo	83.99.16 ↔	Altri interventi su tendini, Estremità inferiore
83.88.91 ↔	Altri interventi di plastica sui tendini, Spalla e ascella	83.99.20 ↔	Altri interventi su muscoli, fasce e borse, Testa e collo
83.88.92 ↔	Altri interventi di plastica sui tendini, Braccio e gomito	83.99.21 ↔	Altri interventi su muscoli, fasce e borse, Spalla e ascella
83.88.93 ↔	Altri interventi di plastica sui tendini, Avambraccio	83.99.22 ↔	Altri interventi su muscoli, fasce e borse, Braccio e gomito
83.88.94 ↔	Altri interventi di plastica sui tendini, Parete toracica, addome e dorso	83.99.23 ↔	Altri interventi su muscoli, fasce e borse, Avambraccio
83.88.95 ↔	Altri interventi di plastica sui tendini, Regione inguinale e genitale e natiche		
83.88.96 ↔	Altri interventi di plastica sui tendini, Estremità inferiore		
83.89.10 ↔	Allungamento, accorciamento o raddoppiamento di fascia, Testa e collo		
83.89.11 ↔	Allungamento, accorciamento o raddoppiamento di fascia, Spalla e ascella		
83.89.12 ↔	Allungamento, accorciamento o raddoppiamento di fascia, Braccio e gomito		
83.89.13 ↔	Allungamento, accorciamento o raddoppiamento di fascia, Avambraccio		
83.89.14 ↔	Allungamento, accorciamento o raddoppiamento di fascia, Parete toracica, addome e dorso		
83.89.15 ↔	Allungamento, accorciamento o raddoppiamento di fascia, Regione inguinale e genitale e natiche		
83.89.16 ↔	Allungamento, accorciamento o raddoppiamento di fascia, Estremità inferiore		

83.99.24 ↔ Altri interventi su muscoli, fasce e borse, Parete toracica, addome e dorso	86.7A.4E ↔ Plastica di avanzamento e rotazione, ampia, in altra sede
83.99.25 ↔ Altri interventi su muscoli, fasce e borse, Regione inguinale e genitale e natiche	86.7A.61 ↔ Plastica di trasposizione (VY), ampia, sul capo
83.99.26 ↔ Altri interventi su muscoli, fasce e borse, Estremità inferiore	86.7A.6D ↔ Plastica di trasposizione (VY), ampia, sul piede
83.99.30 ↔ Revisione senza sostituzione di stimolatore dei muscoli scheletrici	86.7A.6E ↔ Plastica di trasposizione (VY), ampia, in altra sede
85.K6.13 ↔ Revisione di plastica con lembo miocutaneo e cutaneo-adiposo della mammella, con nuova confezione e correzione dell'anastomosi vascolare	86.7A.81 ↔ Plastica con lembo ad isola, ampia, sul capo
86.2A.31 ↔ Sbrigliamento chirurgico, di grande estensione, sul capo	86.7A.8D ↔ Plastica con lembo ad isola, ampia, sul piede
86.2A.36 ↔ Sbrigliamento chirurgico, di grande estensione, sulla mano	86.7A.8E ↔ Plastica con lembo ad isola, ampia, in altra sede
86.2A.3D ↔ Sbrigliamento chirurgico, di grande estensione, sul piede	86.7A.91 ↔ Plastica con lembo locale su pelle e tessuto sottocutaneo, altra, sul capo
86.2A.3E ↔ Sbrigliamento chirurgico, di grande estensione, in altra sede	86.7A.9D ↔ Plastica con lembo locale su pelle e tessuto sottocutaneo, altra, sul piede
86.6A.1A ↔ Innesto cutaneo autologo a tutto spessore, piccolo, sulle natiche	86.7A.9E ↔ Plastica con lembo locale su pelle e tessuto sottocutaneo, altra, di altra sede
86.6A.2A ↔ Innesto cutaneo autologo a tutto spessore, ampio, sulle natiche	86.7A.B1 ↔ Plastica a Z, ampia, sul capo
86.6B.11 ↔ Innesto cutaneo autologo a spessore parziale, piccolo, sul capo	86.7A.BD ↔ Plastica a Z, ampia, sul piede
86.6B.12 ↔ Innesto cutaneo autologo a spessore parziale, piccolo, sul collo	86.7A.BE ↔ Plastica a Z, ampia, di altra sede
86.6B.13 ↔ Innesto cutaneo autologo a spessore parziale, piccolo, su spalla e ascella	86.7A.D1 ↔ Plastica a W, ampia, sul capo
86.6B.14 ↔ Innesto cutaneo autologo a spessore parziale, piccolo, su braccio e gomito	86.7A.DD ↔ Plastica a W, ampia, sul piede
86.6B.15 ↔ Innesto cutaneo autologo a spessore parziale, piccolo, sull'avambraccio	86.7A.DE ↔ Plastica a W, ampia, in altra sede
86.6B.17 ↔ Innesto cutaneo autologo a spessore parziale, piccolo, su parete toracica e dorso	86.7B.1A ↔ Plastica con lembo regionale pedunculato, sulle natiche
86.6B.18 ↔ Innesto cutaneo autologo a spessore parziale, piccolo, sulla regione addominale e inguinale	86.7C.1A ↔ Plastica con lembo a distanza pedunculato, sulle natiche
86.6B.1A ↔ Innesto cutaneo autologo a spessore parziale, piccolo, sulle natiche	86.7D.1A ↔ Plastica con lembo libero con anastomosi microvascolare, sulle natiche
86.6B.1B ↔ Innesto cutaneo autologo a spessore parziale, piccolo, su coscia e ginocchio	86.7E.21 ↔ Revisione di plastica con lembo regionale pedunculato, sul capo
86.6B.1C ↔ Innesto cutaneo autologo a spessore parziale, piccolo, sulla gamba	86.7E.26 ↔ Revisione di plastica con lembo regionale pedunculato, sulla mano
86.6B.1D ↔ Innesto cutaneo autologo a spessore parziale, piccolo, sul piede	86.7E.2D ↔ Revisione di plastica con lembo regionale pedunculato, sul piede
86.6B.21 ↔ Innesto cutaneo autologo a spessore parziale, ampio, sul capo	86.7E.2E ↔ Revisione di plastica con lembo regionale pedunculato, in altra sede
86.6B.22 ↔ Innesto cutaneo autologo a spessore parziale, ampio, sul collo	86.7E.31 ↔ Revisione di plastica con lembo a distanza pedunculato, sul capo
86.6B.23 ↔ Innesto cutaneo autologo a spessore parziale, ampio, su spalla e ascella	86.7E.36 ↔ Revisione di plastica con lembo a distanza pedunculato, sulla mano
86.6B.24 ↔ Innesto cutaneo autologo a spessore parziale, ampio, su braccio e gomito	86.7E.3D ↔ Revisione di plastica con lembo a distanza pedunculato, sul piede
86.6B.25 ↔ Innesto cutaneo autologo a spessore parziale, ampio, sull'avambraccio	86.7E.3E ↔ Revisione di plastica con lembo a distanza pedunculato, in altra sede
86.6B.27 ↔ Innesto cutaneo autologo a spessore parziale, ampio, su parete toracica e dorso	86.7E.41 ↔ Revisione di plastica con lembo libero con anastomosi microvascolare, sul capo
86.6B.28 ↔ Innesto cutaneo autologo a spessore parziale, ampio, sulla regione addominale e inguinale	86.7E.46 ↔ Revisione di plastica con lembo libero con anastomosi microvascolare, sulla mano
86.6B.2A ↔ Innesto cutaneo autologo a spessore parziale, ampio, sulle natiche	86.7E.4D ↔ Revisione di plastica con lembo libero con anastomosi microvascolare, sul piede
86.6B.2A ↔ Innesto cutaneo autologo a spessore parziale, ampio, sulle natiche	86.7E.4E ↔ Revisione di plastica con lembo libero con anastomosi microvascolare, in altra sede
86.6B.2B ↔ Innesto cutaneo autologo a spessore parziale, ampio, sul coscia e ginocchio	86.84.21 ↔ Correzione di cicatrice o briglia retrattile della cute, sul capo
86.6B.2C ↔ Innesto cutaneo autologo a spessore parziale, ampio, sulla gamba	86.84.26 ↔ Correzione di cicatrice o briglia retrattile della cute, sulla mano
86.6B.2D ↔ Innesto cutaneo autologo a spessore parziale, ampio, sul piede	86.84.2D ↔ Correzione di cicatrice o briglia retrattile della cute, sul piede
86.7A.41 ↔ Plastica di avanzamento e rotazione, ampia, sul capo	86.84.2E ↔ Correzione di cicatrice o briglia retrattile della cute, di altra sede
86.7A.4D ↔ Plastica di avanzamento e rotazione, ampia, sul piede	86.88.I1 ↔ Impianto o sostituzione operativi di sistema per terapia a pressione negativa in anestesia regionale o generale, profondi, su ossa e articolazioni delle estremità
	86.88.I2 ↔ Impianto o sostituzione operativi di sistema per terapia a pressione negativa in anestesia regionale o generale, profondi, su torace, mediastino e sterno
	86.88.I3 ↔ Impianto o sostituzione operativi di sistema per terapia a pressione negativa in anestesia regionale o generale, sull'addome aperto
	86.88.I4 ↔ Impianto o sostituzione operativi di sistema per terapia a pressione negativa in anestesia regionale o generale, endorettale

86.88.I5 ↔	Impianto o sostituzione operativi di sistema per terapia a pressione negativa in anestesia regionale o generale, su pelle e tessuto sottocutaneo	92.28.41 ↔	Radioiodioterapia fino a 1,2 GBq I-131, senza somministrazione di tireotropina ricombinante (rh-TSH)
86.88.I6 ↔	Impianto o sostituzione operativi di sistema per terapia a pressione negativa in anestesia regionale o generale, in altra sede	92.28.42 ↔	Radioiodioterapia fino a 1,2 GBq I-131, con somministrazione di tireotropina ricombinante (rh-TSH)
86.88.I7 ↔	Impianto o sostituzione operativi di sistema per terapia a pressione negativa in anestesia regionale o generale, profondi, sul dorso (da cervicale a sacrale)	92.28.43 ↔	Radioiodioterapia da 1,2 a meno di 5 GBq I-131, senza somministrazione di tireotropina ricombinante (rh-TSH)
86.88.I8 ↔	Impianto o sostituzione operativi di sistema per terapia a pressione negativa in anestesia regionale o generale, profondi, su pelvi, vulva e perineo	92.28.44 ↔	Radioiodioterapia da 1,2 a meno di 5 GBq I-131, con somministrazione di tireotropina ricombinante (rh-TSH)
92.27.00 ↔	Impianto o inserzione di elementi radioattivi (brachiterapia con radionuclidi chiusi), superficie corporea, altra o NAS sede di applicazione	92.28.45 ↔	Radioiodioterapia da 5 e più GBq I-131, senza somministrazione di tireotropina ricombinante (rh-TSH)
92.27.10 ↔	Impianto o inserzione di elementi radioattivi (brachiterapia con radionuclidi chiusi), organi sessuali femminili, NAS	92.28.46 ↔	Radioiodioterapia da 5 e più GBq I-131, con somministrazione di tireotropina ricombinante (rh-TSH)
92.27.11 ↔	Impianto o inserzione di elementi radioattivi (brachiterapia con radionuclidi chiusi), in sede intrauterina	92.28.51 ↔	Radioimmunoterapia con 90Y ibritumomab tiuxetano, parenterale
92.27.12 ↔	Impianto o inserzione di elementi radioattivi (brachiterapia con radionuclidi chiusi), in sede intravaginale	92.28.52 ↔	Radioimmunoterapia con iodio-131 [I-131] tositumomab, parenterale
92.27.13 ↔	Impianto o inserzione di elementi radioattivi (brachiterapia con radionuclidi chiusi), in sede combinata intrauterina e intravaginale	92.28.53 ↔	Radioimmunoterapia con altri anticorpi, parenterale
92.27.21 ↔	Impianto o inserzione di elementi radioattivi (brachiterapia con radionuclidi chiusi), superficie corporea	92.28.64 ↔	Terapia radiorecettoriale con l'analogo della somatostatina DOTA-coniugato TOC (octreotide)
92.27.22 ↔	Impianto o inserzione di elementi radioattivi (brachiterapia con radionuclidi chiusi), in sede intracavitaria	92.28.65 ↔	Terapia radiorecettoriale con l'analogo della somatostatina DOTA-coniugato TATE (octreotate)
92.27.23 ↔	Impianto o inserzione di elementi radioattivi (brachiterapia con radionuclidi chiusi), in sede endoluminale	92.28.66 ↔	Terapia radiorecettoriale con antagonisti della somatostatina
92.27.30 ↔	Impianto o inserzione di elementi radioattivi (brachiterapia con radionuclidi chiusi), vasi NAS	92.28.67 ↔	Terapia radiorecettoriale con ligando PSMA
92.27.31 ↔	Impianto o inserzione di elementi radioattivi (brachiterapia con radionuclidi chiusi), arterie coronarie	92.28.69 ↔	Radioterapia con molecole piccole, altro
92.27.39 ↔	Impianto o inserzione di elementi radioattivi (brachiterapia con radionuclidi chiusi), altri vasi	92.28.71 ↔	Somministrazione parenterale di iodio-131-MIBG (metaiodobenzilguanidina)
92.27.40 ↔	Impianto o inserzione di elementi radioattivi (brachiterapia con radionuclidi chiusi), intraoperatoria	92.29.11 ↔	Brachiterapia interstiziale con impianto di emettitori rimovibili monoplanari, basso rateo di dose
92.27.70 ↔	Moulage radioattivi, NAS	92.29.12 ↔	Brachiterapia interstiziale con impianto di emettitori rimovibili monoplanari, rateo di dose pulsata (pulsed dose rate)
92.27.71 ↔	Moulage radioattivi: costruzione e applicazione di moulage radioattivi superficiali	92.29.13 ↔	Brachiterapia interstiziale con impianto di emettitori rimovibili monoplanari, alto rateo di dose
92.27.72 ↔	Moulage radioattivi: costruzione e applicazione di applicatori non impiegati sulla superficie corporea	92.29.19 ↔	Brachiterapia interstiziale con impianto di emettitori rimovibili monoplanari, altro
92.27.73 ↔	Moulage radioattivi: costruzione e applicazione di applicatori oculari	92.29.21 ↔	Brachiterapia interstiziale con impianto volumetrico di emettitori rimovibili multiplanari, basso rateo di dose
92.27.79 ↔	Moulage radioattivi, altro	92.29.22 ↔	Brachiterapia interstiziale con impianto volumetrico di emettitori rimovibili multiplanari, rateo di dose pulsata (pulsed dose rate)
92.28.00 ↔	Iniezione, instillazione o somministrazione per via orale di radioisotopi, NAS	92.29.23 ↔	Brachiterapia interstiziale con impianto volumetrico di emettitori rimovibili multiplanari, alto rateo di dose
92.28.09 ↔	Iniezione, instillazione o somministrazione per via orale di radioisotopi, altro	92.29.24 ↔	Brachiterapia con impianto di emettitori rimovibili multiplanari, alto rateo di dose, intraoperatoria
92.28.11 ↔	Terapia con radionuclidi aperti per metastasi ossee	92.29.29 ↔	Brachiterapia interstiziale con impianto volumetrico di emettitori rimovibili multiplanari, altro
92.28.14 ↔	Instillazione di radionuclidi aperti in articolazioni	92.29.31 ↔	Brachiterapia interstiziale con impianto di emettitori permanenti, fino a 10 sorgenti
92.28.24 ↔	Radio-chemioembolizzazione endovascolare selettiva con I-131-Lipiodol	92.29.32 ↔	Brachiterapia interstiziale con impianto di emettitori permanenti, da 11 a 15 sorgenti
92.28.25 ↔	Terapia endovascolare selettiva con radionuclidi (SIRT) mediante embolizzazione con microsfero marcate con ittrio-90	92.29.33 ↔	Brachiterapia interstiziale con impianto di emettitori permanenti, da 16 a 20 sorgenti
92.28.26 ↔	Terapia endovascolare selettiva con radionuclidi (SIRT) mediante embolizzazione con microsfero marcate con olmio-166	92.29.34 ↔	Brachiterapia interstiziale con impianto di emettitori permanenti, da 21 a 25 sorgenti
92.28.33 ↔	Brachiterapia endovascolare con renio-188	92.29.35 ↔	Brachiterapia interstiziale con impianto di emettitori permanenti, da 26 a 30 sorgenti
		92.29.36 ↔	Brachiterapia interstiziale con impianto di emettitori permanenti, da 31 a 35 sorgenti
		92.29.37 ↔	Brachiterapia interstiziale con impianto di emettitori permanenti, da 36 a 40 sorgenti
		92.29.38 ↔	Brachiterapia interstiziale con impianto di emettitori permanenti, da 41 a 45 sorgenti

92.29.39 ↔	Brachiterapia interstiziale con impianto di emettitori permanenti, da 46 a 50 sorgenti	92.29.3C ↔	Brachiterapia interstiziale con impianto di emettitori permanenti, da 61 a 65 sorgenti
92.29.3A ↔	Brachiterapia interstiziale con impianto di emettitori permanenti, da 51 a 55 sorgenti	92.29.3D ↔	Brachiterapia interstiziale con impianto di emettitori permanenti, da 66 a 70 sorgenti
92.29.3B ↔	Brachiterapia interstiziale con impianto di emettitori permanenti, da 56 a 60 sorgenti	92.29.3E ↔	Brachiterapia interstiziale con impianto di emettitori permanenti, da 71 e più sorgenti

Procedura G12-2

85.2C.12 ‡↔	Sbrigliamento chirurgico della mammella per mezzo di asportazione in anestesia locale per infiltrazione, regionale o generale, ampio	86.2A.26 ‡↔	Sbrigliamento chirurgico, di media estensione, sulla mano
85.2C.32 ‡↔	Sbrigliamento della mammella, senza asportazione, in anestesia locale per infiltrazione, regionale o generale, ampio	86.2A.2D ‡↔	Sbrigliamento chirurgico, di media estensione, sul piede
86.2A.21 ‡↔	Sbrigliamento chirurgico, di media estensione, sul capo	86.2A.2E ‡↔	Sbrigliamento chirurgico, di media estensione, in altra sede

Procedura G12-3

86.0B.11 ‡↔	Impianto di sistema di somministrazione farmacologica nella cute e nel tessuto sottocutaneo
-------------	---

Procedura G12-4

38.14.10 ↔	Enderarteriectomia dell'aorta ascendente e dell'arco aortico	38.47.19 ↔	Resezione di vene addominali profonde con sostituzione, altro
38.14.20 ↔	Enderarteriectomia dell'aorta discendente	38.47.99 ↔	Resezione di vene addominali con sostituzione, altro
38.14.30 ↔	Enderarteriectomia dell'aorta addominale	38.64.10 ↔	Altra asportazione dell'aorta toracica
38.16.11 ↔	Enderarteriectomia del tronco celiaco	38.64.20 ↔	Altra asportazione dell'aorta addominale
38.16.12 ↔	Enderarteriectomia dell'arteria gastrica	38.66.11 ↔	Altra asportazione del tronco celiaco
38.16.13 ↔	Enderarteriectomia dell'arteria epatica	38.66.12 ↔	Altra asportazione dell'arteria gastrica
38.16.14 ↔	Enderarteriectomia dell'arteria splenica	38.66.13 ↔	Altra asportazione dell'arteria epatica
38.16.15 ↔	Enderarteriectomia dell'arteria renale	38.66.14 ↔	Altra asportazione dell'arteria splenica
38.16.16 ↔	Enderarteriectomia dell'arteria mesenterica	38.66.15 ↔	Altra asportazione dell'arteria renale
38.16.17 ↔	Enderarteriectomia dell'arteria lombare	38.66.16 ↔	Altra asportazione dell'arteria mesenterica
38.16.18 ↔	Enderarteriectomia dell'arteria iliaca	38.66.17 ↔	Altra asportazione dell'arteria lombare
38.16.21 ↔	Endoflebectomia alla vena iliaca	38.66.18 ↔	Altra asportazione dell'arteria iliaca
38.34.00 ↔	Resezione dell'aorta con anastomosi, NAS	38.67.11 ↔	Altra asportazione della vena cava inferiore
38.34.10 ↔	Resezione dell'aorta ascendente e dell'arco aortico con anastomosi	38.67.12 ↔	Altra asportazione della vena iliaca
38.34.20 ↔	Resezione dell'aorta discendente con anastomosi	39.26.00 ↔	Altri shunt o bypass vascolari intraaddominali, NAS
38.34.30 ↔	Resezione dell'aorta addominale con anastomosi	39.26.10 ↔	Altri shunt o bypass vascolari intraaddominali, arterie viscerali
38.34.99 ↔	Resezione dell'aorta con anastomosi, altro	39.26.11 ↔	Altri shunt o bypass vascolari intraaddominali, aorta
38.37.00 ↔	Resezione di vene addominali con anastomosi, NAS	39.26.12 ↔	Altri shunt o bypass vascolari intraaddominali, arteria renale
38.37.10 ↔	Resezione di vene addominali profonde con anastomosi, NAS	39.26.19 ↔	Altri shunt o bypass vascolari intraaddominali, altre arterie viscerali
38.37.11 ↔	Resezione della vena cava inferiore con anastomosi	39.26.99 ↔	Altri shunt o bypass vascolari intraaddominali, altro
38.37.12 ↔	Resezione della vena iliaca con anastomosi	39.49.30 ↔	Sostituzione di condotto cardiaco
38.37.19 ↔	Resezione di vene addominali profonde con anastomosi, altro	39.50.10 ↔	Angioplastica o aterectomia di altro(i) vaso(i) non coronarico(i), con palloncino, NAS
38.37.99 ↔	Resezione di vene addominali con anastomosi, altro	39.50.11 ↔	Angioplastica o aterectomia di altro(i) vaso(i) non coronarico(i), con palloncino semplice
38.44.00 ↔	Resezione dell'aorta addominale con sostituzione, NAS	39.50.12 ↔	Angioplastica o aterectomia di altro(i) vaso(i) non coronarico(i), con palloncino cutting
38.44.10 ↔	Resezione dell'aorta addominale con sostituzione, soprarrenale	39.50.13 ↔	Angioplastica o aterectomia di altro(i) vaso(i) non coronarico(i), con palloncino per crioplastica
38.44.11 ↔	Resezione dell'aorta addominale con sostituzione, infrarenale	39.50.14 ↔	Angioplastica o aterectomia di altro(i) vaso(i) non coronarico(i), con palloncino a rilascio di sostanza medicamentosa
38.44.12 ↔	Resezione dell'aorta addominale con sostituzione, iuxtarenale	39.50.20 ↔	Angioplastica con lama o laser di altro(i) vaso(i) non coronarico(i)
38.44.99 ↔	Resezione dell'aorta addominale con sostituzione, altro	39.50.21 ↔	Angioplastica con trombectomia di altro(i) vaso(i) non coronarico(i)
38.46 ↔	Resezione di arterie addominali con sostituzione	39.50.99 ↔	Angioplastica o aterectomia di altro(i) vaso(i) non coronarico(i), altro
38.47.00 ↔	Resezione di vene addominali con sostituzione, NAS	39.55 ↔	Reimpianto di vaso renale aberrante
38.47.10 ↔	Resezione di vene addominali profonde con sostituzione, NAS	39.59.31 ↔	Altra riparazione di vasi intracranici
38.47.11 ↔	Resezione della vena cava inferiore con sostituzione		
38.47.12 ↔	Resezione della vena iliaca con sostituzione		

39.59.32 ↔	Altra riparazione del tratto extracranico dell'arteria vertebrale	39.B4.JB ↔	Impianto (percutaneo) transluminale di stents ricoperti con liberazione di sostanza medicamentosa, altre vene addominali e pelviche
39.59.34 ↔	Altra riparazione della vena giugulare	39.B4.JF ↔	Impianto (percutaneo) transluminale di stents ricoperti con liberazione di sostanza medicamentosa, vene della coscia
39.59.41 ↔	Altra riparazione di arterie dell'arto superiore, NAS	39.B5.09 ↔	Impianto (percutaneo) transluminale di stents Cheatham Platinum non ricoperti, altro
39.59.42 ↔	Altra riparazione della vena succlavia, vena ascellare e vena brachiocefalica	39.B5.31 ↔	Impianto (percutaneo) transluminale di stents Cheatham Platinum non ricoperti, vasi di spalla e braccio
39.59.48 ↔	Altra riparazione di altre vene profonde dell'arto superiore	39.B5.51 ↔	Impianto (percutaneo) transluminale di stents Cheatham Platinum non ricoperti, vasi dell'avambraccio
39.59.51 ↔	Altra riparazione dell'aorta toracica	39.B5.81 ↔	Impianto (percutaneo) transluminale di stents Cheatham Platinum non ricoperti, altri vasi toracici
39.59.52 ↔	Altra riparazione dell'arteria polmonare	39.B5.G1 ↔	Impianto (percutaneo) transluminale di stents Cheatham Platinum non ricoperti, arterie della coscia
39.59.54 ↔	Altra riparazione della vena polmonare	39.B5.H1 ↔	Impianto (percutaneo) transluminale di stents Cheatham Platinum non ricoperti, vasi della gamba
39.59.55 ↔	Altra riparazione della vena cava superiore	39.B5.JB ↔	Impianto (percutaneo) transluminale di stents Cheatham Platinum non ricoperti, altre vene addominali e pelviche
39.59.61 ↔	Altra riparazione dell'aorta addominale	39.B5.JF ↔	Impianto (percutaneo) transluminale di stents Cheatham Platinum non ricoperti, vene della coscia
39.59.62 ↔	Altra riparazione del tronco celiaco	39.B6.09 ↔	Impianto (percutaneo) transluminale di stents Cheatham Platinum ricoperti, altro
39.59.63 ↔	Altra riparazione dell'arteria gastrica	39.B6.31 ↔	Impianto (percutaneo) transluminale di stents Cheatham Platinum ricoperti, vasi di spalla e braccio
39.59.64 ↔	Altra riparazione dell'arteria epatica	39.B6.51 ↔	Impianto (percutaneo) transluminale di stents Cheatham Platinum ricoperti, vasi dell'avambraccio
39.59.65 ↔	Altra riparazione dell'arteria splenica	39.B6.81 ↔	Impianto (percutaneo) transluminale di stents Cheatham Platinum ricoperti, altri vasi toracici
39.59.66 ↔	Altra riparazione dell'arteria renale	39.B6.G1 ↔	Impianto (percutaneo) transluminale di stents Cheatham Platinum ricoperti, arterie della coscia
39.59.67 ↔	Altra riparazione dell'arteria mesenterica	39.B6.H1 ↔	Impianto (percutaneo) transluminale di stents Cheatham Platinum ricoperti, vasi della gamba
39.59.68 ↔	Altra riparazione dell'arteria iliaca	39.B6.JB ↔	Impianto (percutaneo) transluminale di stents Cheatham Platinum ricoperti, altre vene addominali e pelviche
39.59.71 ↔	Altra riparazione della vena cava inferiore	39.B6.JF ↔	Impianto (percutaneo) transluminale di stents Cheatham Platinum ricoperti, vene della coscia
39.59.72 ↔	Altra riparazione della vena iliaca	39.B7.09 ↔	Impianto (percutaneo) transluminale di stents di grande diametro non ricoperti, altro
39.59.81 ↔	Altra riparazione di arterie dell'arto inferiore	39.B7.31 ↔	Impianto (percutaneo) transluminale di stents di grande diametro non ricoperti, vasi di spalla e braccio
39.59.82 ↔	Altra riparazione della vena femorale	39.B7.51 ↔	Impianto (percutaneo) transluminale di stents di grande diametro non ricoperti, vasi dell'avambraccio
39.59.83 ↔	Altra riparazione della vena poplitea	39.B7.81 ↔	Impianto (percutaneo) transluminale di stents di grande diametro non ricoperti, altri vasi toracici
39.59.90 ↔	Altra riparazione di vasi, valvuloplastica venosa	39.B7.G1 ↔	Impianto (percutaneo) transluminale di stents di grande diametro non ricoperti, arterie della coscia
39.99.21 ↔	Interventi per anomalie congenite dell'istmo aortico (stenosi) o per arco aortico interrotto	39.B7.H1 ↔	Impianto (percutaneo) transluminale di stents di grande diametro non ricoperti, vasi della gamba
39.B3.09 ↔	Impianto (percutaneo) transluminale di stents ricoperti senza liberazione di sostanza medicamentosa, altro	39.B7.JB ↔	Impianto (percutaneo) transluminale di stents di grande diametro non ricoperti, altre vene addominali e pelviche
39.B3.31 ↔	Impianto (percutaneo) transluminale di stents ricoperti senza liberazione di sostanza medicamentosa, vasi di spalla e braccio	39.B7.JF ↔	Impianto (percutaneo) transluminale di stents di grande diametro non ricoperti, vene della coscia
39.B3.51 ↔	Impianto (percutaneo) transluminale di stents ricoperti senza liberazione di sostanza medicamentosa, vasi dell'avambraccio	39.B8.09 ↔	Impianto (percutaneo) transluminale di stents di grande diametro ricoperti, altro
39.B3.81 ↔	Impianto (percutaneo) transluminale di stents ricoperti senza liberazione di sostanza medicamentosa, altri vasi toracici	39.B8.31 ↔	Impianto (percutaneo) transluminale di stents di grande diametro ricoperti, vasi di spalla e braccio
39.B3.G1 ↔	Impianto (percutaneo) transluminale di stents ricoperti senza liberazione di sostanza medicamentosa, arterie della coscia	39.B8.51 ↔	Impianto (percutaneo) transluminale di stents di grande diametro ricoperti, vasi dell'avambraccio
39.B3.H1 ↔	Impianto (percutaneo) transluminale di stents ricoperti senza liberazione di sostanza medicamentosa, vasi della gamba	39.B8.81 ↔	Impianto (percutaneo) transluminale di stents di grande diametro ricoperti, altri vasi toracici
39.B3.JB ↔	Impianto (percutaneo) transluminale di stents ricoperti senza liberazione di sostanza medicamentosa, altre vene addominali e pelviche	39.B8.G1 ↔	Impianto (percutaneo) transluminale di stents di grande diametro ricoperti, arterie della coscia
39.B3.JF ↔	Impianto (percutaneo) transluminale di stents ricoperti senza liberazione di sostanza medicamentosa, vene della coscia		
39.B4.09 ↔	Impianto (percutaneo) transluminale di stents ricoperti con liberazione di sostanza medicamentosa, altro		
39.B4.31 ↔	Impianto (percutaneo) transluminale di stents ricoperti con liberazione di sostanza medicamentosa, vasi di spalla e braccio		
39.B4.51 ↔	Impianto (percutaneo) transluminale di stents ricoperti con liberazione di sostanza medicamentosa, vasi dell'avambraccio		
39.B4.81 ↔	Impianto (percutaneo) transluminale di stents ricoperti con liberazione di sostanza medicamentosa, altri vasi toracici		
39.B4.G1 ↔	Impianto (percutaneo) transluminale di stents ricoperti con liberazione di sostanza medicamentosa, arterie della coscia		
39.B4.H1 ↔	Impianto (percutaneo) transluminale di stents ricoperti con liberazione di sostanza medicamentosa, vasi della gamba		

39.B8.H1 ↔	Impianto (percutaneo) transluminale di stents di grande diametro ricoperti, vasi della gamba	51.9A.41 ↔	Inserzione o sostituzione di stent non autoespandenti nel dotto biliare per via laparoscopica, 1 stent
39.B8.JB ↔	Impianto (percutaneo) transluminale di stents di grande diametro ricoperti, altre vene addominali e pelviche	51.9A.42 ↔	Inserzione o sostituzione di stent non autoespandenti nel dotto biliare per via laparoscopica, 2 e più stent
39.B8.JF ↔	Impianto (percutaneo) transluminale di stents di grande diametro ricoperti, vene della coscia	51.9A.51 ↔	Inserzione o sostituzione di stent nudi autoespandenti nel dotto biliare per via laparoscopica, 1 stent
39.BA.09 ↔	Impianto (percutaneo) transluminale di growth stents non ricoperti, altro	51.9A.52 ↔	Inserzione o sostituzione di stent nudi autoespandenti nel dotto biliare per via laparoscopica, 2 stent
39.BB.09 ↔	Impianto (percutaneo) transluminale di growth stents ricoperti, altro	51.9A.53 ↔	Inserzione o sostituzione di stent nudi autoespandenti nel dotto biliare per via laparoscopica, 3 stent
39.BG.09 ↔	Impianto (percutaneo) transluminale di stents in nitinol a filo singolo, altro	51.9A.54 ↔	Inserzione o sostituzione di stent nudi autoespandenti nel dotto biliare per via laparoscopica, 4 stent
39.BG.31 ↔	Impianto (percutaneo) transluminale di stents in nitinol a filo singolo, vasi di spalla e braccio	51.9A.55 ↔	Inserzione o sostituzione di stent nudi autoespandenti nel dotto biliare per via laparoscopica, 5 stent
39.BG.81 ↔	Impianto (percutaneo) transluminale di stents in nitinol a filo singolo, altri vasi toracici	51.9A.56 ↔	Inserzione o sostituzione di stent nudi autoespandenti nel dotto biliare per via laparoscopica, 6 e più stent
39.BG.G1 ↔	Impianto (percutaneo) transluminale di stents in nitinol a filo singolo, arterie della coscia	51.9A.61 ↔	Inserzione o sostituzione di stent rivestiti autoespandenti nel dotto biliare per via laparoscopica, 1 stent
39.BG.H1 ↔	Impianto (percutaneo) transluminale di stents in nitinol a filo singolo, vasi della gamba	51.9A.62 ↔	Inserzione o sostituzione di stent rivestiti autoespandenti nel dotto biliare per via laparoscopica, 2 stent
39.BH.09 ↔	Impianto (percutaneo) transluminale di stents per flusso laminare in caso di aneurismi, altro	51.9A.63 ↔	Inserzione o sostituzione di stent rivestiti autoespandenti nel dotto biliare per via laparoscopica, 3 stent
39.BH.31 ↔	Impianto (percutaneo) transluminale di stents per flusso laminare in caso di aneurismi, vasi di spalla e braccio	51.9A.64 ↔	Inserzione o sostituzione di stent rivestiti autoespandenti nel dotto biliare per via laparoscopica, 4 stent
39.BH.51 ↔	Impianto (percutaneo) transluminale di stents per flusso laminare in caso di aneurismi, vasi dell'avambraccio	51.9A.65 ↔	Inserzione o sostituzione di stent rivestiti autoespandenti nel dotto biliare per via laparoscopica, 5 stent
39.BH.81 ↔	Impianto (percutaneo) transluminale di stents per flusso laminare in caso di aneurismi, altri vasi toracici	51.9A.66 ↔	Inserzione o sostituzione di stent rivestiti autoespandenti nel dotto biliare per via laparoscopica, 6 e più stent
39.BH.G1 ↔	Impianto (percutaneo) transluminale di stents per flusso laminare in caso di aneurismi, arterie della coscia	51.9A.71 ↔	Inserzione o sostituzione, chirurgica a cielo aperto, di stent non autoespandenti nel dotto biliare, 1 stent
39.BH.H1 ↔	Impianto (percutaneo) transluminale di stents per flusso laminare in caso di aneurismi, vasi della gamba	51.9A.72 ↔	Inserzione o sostituzione, chirurgica a cielo aperto, di stent non autoespandenti nel dotto biliare, 2 e più stent
39.BH.JF ↔	Impianto (percutaneo) transluminale di stents per flusso laminare in caso di aneurismi, vene della coscia	51.9A.81 ↔	Inserzione o sostituzione, chirurgica a cielo aperto, di stent nudi autoespandenti nel dotto biliare, 1 stent
41.42.10 ↔	Asportazione di lesione o tessuto della milza	51.9A.82 ↔	Inserzione o sostituzione, chirurgica a cielo aperto, di stent nudi autoespandenti nel dotto biliare, 2 stent
41.42.20 ↔	Distruzione di lesione o tessuto della milza	51.9A.83 ↔	Inserzione o sostituzione, chirurgica a cielo aperto, di stent nudi autoespandenti nel dotto biliare, 3 stent
41.43 ↔	Splenectomia parziale	51.9A.84 ↔	Inserzione o sostituzione, chirurgica a cielo aperto, di stent nudi autoespandenti nel dotto biliare, 4 stent
41.5 ↔	Splenectomia totale	51.9A.85 ↔	Inserzione o sostituzione, chirurgica a cielo aperto, di stent nudi autoespandenti nel dotto biliare, 5 stent
41.94 ↔	Trapianto di milza	51.9A.86 ↔	Inserzione o sostituzione, chirurgica a cielo aperto, di stent nudi autoespandenti nel dotto biliare, 6 e più stent
41.95.00 ↔	Interventi di riparazione e di plastica sulla milza, NAS	51.9A.A1 ↔	Inserzione o sostituzione, chirurgica a cielo aperto, di stent rivestiti autoespandenti nel dotto biliare, 1 stent
41.95.10 ↔	Interventi di riparazione e di plastica sulla milza, sutura	51.9A.A2 ↔	Inserzione o sostituzione, chirurgica a cielo aperto, di stent rivestiti autoespandenti nel dotto biliare, 2 stent
41.95.99 ↔	Interventi di riparazione e di plastica sulla milza, altro	51.9A.A3 ↔	Inserzione o sostituzione, chirurgica a cielo aperto, di stent rivestiti autoespandenti nel dotto biliare, 3 stent
51.02 ↔	Colecistostomia con tre quarti		
51.31 ↔	Anastomosi fra colecisti e dotti epatici		
51.41.11 ↔	Incisione del coledoco con rimozione di calcoli, chirurgica a cielo aperto		
51.42.11 ↔	Incisione del coledoco con rimozione di altra occlusione, chirurgica a cielo aperto		
51.43 ↔	Posizionamento di sonda coledocoepatica per decompressione		
51.44.11 ↔	Incisione del dotto cistico e dei dotti epatici per rimozione di calcoli, chirurgica a cielo aperto		
51.49.11 ↔	Incisione del dotto cistico e dei dotti epatici per rimozione di occlusione, chirurgica a cielo aperto		
51.62 ↔	Asportazione dell'ampolla di Vater (con reimpianto del coledoco)		
51.63 ↔	Altra asportazione del coledoco		
51.72 ↔	Coledocoplastica		
51.79 ↔	Riparazione del dotto cistico e dei dotti epatici		
51.81 ↔	Dilatazione dello sfintere di Oddi		
51.83 ↔	Sfinteroplastica pancreatica		
51.94 ↔	Revisione di anastomosi delle vie biliari		
51.95.20 ↔	Rimozione di endoprotesi dal dotto biliare, chirurgica a cielo aperto		

51.9A.A4 ↔	Inserzione o sostituzione, chirurgica a cielo aperto, di stent rivestiti autoespandenti nel dotto biliare, 4 stent	52.95.41 ↔	Inserzione o sostituzione di uno stent (protesi) non autoespandente nel dotto pancreatico, per via laparoscopica
51.9A.A5 ↔	Inserzione o sostituzione, chirurgica a cielo aperto, di stent rivestiti autoespandenti nel dotto biliare, 5 stent	52.95.50 ↔	Inserzione o sostituzione di uno stent (protesi) autoespandente nel dotto pancreatico, chirurgica a cielo aperto
51.9A.A6 ↔	Inserzione o sostituzione, chirurgica a cielo aperto, di stent rivestiti autoespandenti nel dotto biliare, 6 e più stent	52.95.51 ↔	Inserzione o sostituzione di uno stent (protesi) autoespandente nel dotto pancreatico, per via laparoscopica
52.50 ↔	Pancreatectomia parziale, NAS	52.95.70 ↔	Ricostruzione plastica del pancreas
52.52.11 ↔	Pancreatectomia distale, chirurgica a cielo aperto	52.99.00 ↔	Altri interventi a cielo aperto sul pancreas, NAS
52.52.12 ↔	Pancreatectomia distale, per via laparoscopica	52.99.10 ↔	Altri interventi a cielo aperto sul pancreas, Dilatazione del dotto pancreatico
52.59 ↔	Pancreatectomia parziale, altro	52.99.20 ↔	Altri interventi a cielo aperto sul pancreas, Ricostruzione plastica del dotto pancreatico
52.95.10 ↔	Rimozione di calcoli dal dotto pancreatico, chirurgica a cielo aperto	52.99.99 ↔	Altri interventi a cielo aperto sul pancreas, NAS
52.95.30 ↔	Inserzione di un drenaggio nel dotto pancreatico, chirurgica a cielo aperto		
52.95.40 ↔	Altri interventi sul pancreas, Inserzione o sostituzione di uno stent (protesi) non autoespandente nel dotto pancreatico, chirurgica a cielo aperto		

Procedura G12-5

01.12.00 ↔	Biopsia mediante craniotomia (a cielo aperto) delle meningi cerebrali, NAS	01.24.14 ↔	Altra craniotomia, rimozione di materiale alloplastico o di sistema di somministrazione farmacologica dalle ossa del cranio o dallo spazio epidurale
01.12.10 ↔	Biopsia stereotassica mediante craniotomia (a cielo aperto) delle meningi cerebrali	01.24.15 ↔	Altra craniotomia, Rimozione di corpo estraneo dalle ossa del cranio o dallo spazio epidurale
01.12.99 ↔	Biopsia mediante craniotomia (a cielo aperto) delle meningi cerebrali, altro	01.24.16 ↔	Altra craniotomia, altro drenaggio di liquido epidurale o per altri motivi
01.13.00 ↔	Biopsia chiusa [percutanea] [agobiopsia] di lesione cerebrale, NAS	01.25.10 ↔	Altra craniectomia con decompressione
01.13.10 ↔	Biopsia stereotassica chiusa [percutanea] [agobiopsia] di lesione cerebrale	01.25.11 ↔	Altra craniectomia per evacuazione di ematoma epidurale
01.13.99 ↔	Biopsia chiusa [percutanea] [agobiopsia] di lesione cerebrale, altro	01.25.12 ↔	Altra craniectomia per evacuazione di empiema epidurale
01.14.00 ↔	Biopsia a cielo aperto del cervello, NAS	01.25.13 ↔	Altra craniectomia per rimozione di corpo estraneo dalle ossa del cranio o dallo spazio epidurale
01.14.10 ↔	Biopsia stereotassica a cielo aperto del cervello	01.25.14 ↔	Altra craniectomia, Inserzione di materiale alloplastico o di sistema di somministrazione farmacologica nelle ossa del cranio o nello spazio epidurale
01.14.99 ↔	Biopsia a cielo aperto del cervello, altro	01.25.19 ↔	Altra craniectomia, per drenaggio di liquido epidurale o per altri motivi
01.15 ↔	Biopsia del cranio	01.25.20 ↔	Altra craniectomia, Nuova craniectomia con inserzione di drenaggio
01.18.20 ↔	Biopsia a cielo aperto di vaso sanguigno intracranico	01.25.21 ↔	Altra craniectomia, Nuova craniectomia per rimozione di materiale alloplastico o di sistema di somministrazione farmacologica dalle ossa del cranio o dallo spazio epidurale
01.18.21 ↔	Biopsia stereotassica a cielo aperto di vaso sanguigno intracranico	01.26 ↔	Inserzione e sostituzione di catetere nella cavità cranica o nel tessuto cerebrale
01.18.29 ↔	Biopsia a cielo aperto di vaso sanguigno intracranico, altro	01.28 ↔	Inserzione di catetere(i) intracranico(i) attraverso foro(i) di trapanazione
01.21 ↔	Incisione e drenaggio dei seni cranici	01.29.00 ↔	Revisione senza sostituzione di catetere(i) nella cavità cranica o nel tessuto cerebrale, NAS
01.23.00 ↔	Riapertura di pregressa craniotomia, NAS	01.29.10 ↔	Revisione stereotassica senza sostituzione di cateteri intracerebrali per infusione intraventricolare
01.23.10 ↔	Riapertura di pregressa craniotomia con inserzione di drenaggio	01.29.99 ↔	Revisione senza sostituzione di catetere(i) nella cavità cranica o nel tessuto cerebrale, altro
01.23.20 ↔	Riapertura di pregressa craniotomia con rimozione di materiale alloplastico o di sistema di somministrazione farmacologica dalle ossa del cranio	01.31.00 ↔	Incisione delle meningi cerebrali, NAS
01.23.21 ↔	Riapertura di pregressa craniotomia con rimozione di materiale alloplastico o di sistema di somministrazione farmacologica dallo spazio epidurale	01.31.10 ↔	Incisione delle meningi cerebrali per evacuazione di ematoma (igroma) subdurale
01.23.29 ↔	Riapertura di pregressa craniotomia con rimozione di altro materiale	01.31.11 ↔	Incisione delle meningi cerebrali per evacuazione di empiema subdurale
01.23.99 ↔	Riapertura di pregressa craniotomia, altro	01.31.20 ↔	Incisione delle meningi cerebrali per drenaggio di liquido subdurale e subaracnoideo
01.24.00 ↔	Altra craniotomia, NAS	01.32.00 ↔	Lobotomia e trattotomia, NAS
01.24.10 ↔	Altra craniotomia con decompressione	01.32.10 ↔	Lobotomia e trattotomia, Cingolotomia
01.24.11 ↔	Altra craniotomia per evacuazione di ematoma epidurale	01.32.11 ↔	Lobotomia e trattotomia, Transezione subpiale
01.24.12 ↔	Altra craniotomia per evacuazione di empiema epidurale		
01.24.13 ↔	Altra craniotomia, Inserzione di materiale alloplastico o di sistema di somministrazione farmacologica nelle ossa del cranio o nello spazio epidurale		

01.32.12 ↔	Lobotomia e trattotomia, Lobotomie multiple	02.03 ↔	Formazione di opercoli cranici
01.32.20 ↔	Lobotomia e trattotomia, Interruzione stereotassica di sistemi di vie encefaliche	02.04.00 ↔	Innesto osseo sul cranio, NAS
01.32.99 ↔	Lobotomia e trattotomia, altro	02.04.10 ↔	Innesto osseo sul cranio, calotta cranica
01.39.10 ↔	Altre incisioni cerebrali per evacuazione di ematoma intracerebrale	02.04.99 ↔	Innesto osseo sul cranio, altro
01.39.11 ↔	Altre incisioni cerebrali per evacuazione di ascesso intracerebrale	02.05.00 ↔	Inserzione di placca cranica, NAS
01.39.19 ↔	Altre incisioni cerebrali, evacuazione di altro liquido intracerebrale	02.05.10 ↔	Inserzione di impianto CAD nel neurocranio senza interessamento dello splancnocranio, difetto semplice
01.39.20 ↔	Altre incisioni cerebrali, Evacuazione stereotassica di ematoma intracranico	02.05.11 ↔	Inserzione di impianto CAD nel neurocranio senza interessamento dello splancnocranio, difetto maggiore o complesso
01.39.21 ↔	Altre incisioni cerebrali, Evacuazione stereotassica di ascesso intracranico	02.05.20 ↔	Inserzione di impianto CAD nel neurocranio con interessamento di orbita, regione temporale o seno frontale, fino a 2 regioni
01.39.29 ↔	Altre incisioni cerebrali, Evacuazione stereotassica di altro liquido intracranico	02.05.30 ↔	Inserzione di impianto CAD nel neurocranio con interessamento di più regioni dello splancnocranio, da 3 regioni
01.39.30 ↔	Altre incisioni cerebrali, Rimozione di corpo estraneo intracerebrale	02.05.41 ↔	Reinserzione di placca cranica autologa
01.39.40 ↔	Inserzione di drenaggio esterno nel sistema liquorale (es. ventricolare, cisternale, subdurale)	02.05.99 ↔	Inserzione di placca cranica, altro
01.39.41 ↔	Inserzione di serbatoio nel sistema liquorale (es. ventricolare, cisternale, subdurale)	02.06.00 ↔	Altri tipi di osteoplastica del cranio, NAS
01.39.50 ↔	Rimozione di impianto intracranico	02.06.10 ↔	Cranioplastica fronto-orbitale per spostamento osseo
01.41 ↔	Interventi sul talamo	02.06.20 ↔	Riparazione del neurocranio senza interessamento dello splancnocranio, con impianto semplice (cemento osseo, materiale alloplastico)
01.42 ↔	Interventi sul globo pallido	02.06.30 ↔	Riparazione di neurocranio e splancnocranio o del solo splancnocranio, con impianto semplice (cemento osseo, materiale alloplastico)
01.51.00 ↔	Asportazione e distruzione di lesione o tessuto del cervello e delle meningi cerebrali, NAS	02.06.99 ↔	Altri tipi di osteoplastica del cranio, altro
01.51.10 ↔	Asportazione di tessuto tumorale dalle meningi cerebrali con isolamento di tessuto adiacente infiltrato	02.07 ↔	Rimozione di placca del cranio
01.51.19 ↔	Asportazione di lesione o di tessuto delle meningi cerebrali, altro	02.11 ↔	Sutura semplice della dura madre
01.51.21 ↔	Asportazione di tessuto tumorale intracerebrale di origine cerebrale	02.12.00 ↔	Altra riparazione delle meningi cerebrali, NAS
01.51.22 ↔	Asportazione di tessuto tumorale intracerebrale di origine extracerebrale	02.12.10 ↔	Altra riparazione delle meningi cerebrali senza cranioplastica
01.51.29 ↔	Asportazione di lesione o tessuto del cervello, altro	02.12.20 ↔	Altra riparazione delle meningi cerebrali con cranioplastica
01.51.31 ↔	Distruzione di lesione o tessuto delle meningi cerebrali	02.12.21 ↔	Altra duraplastica con cranioplastica della convessità
01.51.41 ↔	Distruzione di tessuto tumorale intracerebrale di origine cerebrale	02.12.22 ↔	Altra duraplastica con cranioplastica del passaggio craniocervicale
01.51.42 ↔	Distruzione di tessuto tumorale intracerebrale di origine extracerebrale	02.12.31 ↔	Duraplastica frontobasale con lembo peduncolato
01.52.00 ↔	Emisferectomia, NAS	02.12.99 ↔	Altra riparazione delle meningi cerebrali, altro
01.52.10 ↔	Emisferectomia, tessuto tumorale intracerebrale di origine cerebrale	02.13 ↔	Legatura dei vasi delle meningi
01.52.11 ↔	Emisferectomia, tessuto tumorale intracerebrale di origine extracerebrale	02.14 ↔	Plessectomia coroidea
01.52.99 ↔	Emisferectomia, altro	02.2 ↔	Ventricolostomia
01.53.00 ↔	Lobectomia cerebrale, NAS	02.31 ↔	Shunt fra ventricolo e strutture del capo e del collo
01.53.10 ↔	Lobectomia cerebrale, tessuto tumorale intracerebrale di origine cerebrale	02.32 ↔	Shunt fra ventricolo e sistema circolatorio
01.53.11 ↔	Lobectomia cerebrale, tessuto tumorale intracerebrale di origine extracerebrale	02.33 ↔	Shunt fra ventricolo e cavità toracica
01.53.99 ↔	Lobectomia cerebrale, altro	02.34 ↔	Shunt fra ventricolo, cavità addominale e i suoi organi
01.59 ↔	Altre asportazioni o altri interventi di distruzione sul cervello e sulle meningi cerebrali, altro	02.35 ↔	Shunt fra ventricolo ed apparato urinario
01.6X.10 ↔	Asportazione e distruzione di tessuto tumorale dalla base del cranio	02.39 ↔	Altri interventi per il drenaggio ventricolare
01.6X.11 ↔	Asportazione e distruzione di tessuto tumorale dalla calotta	02.41.00 ↔	Irrigazione ed esplorazione di shunt ventricolare, NAS
01.6X.20 ↔	Asportazione e distruzione di altro tessuto patologico dalla base del cranio	02.41.10 ↔	Irrigazione ed esplorazione di shunt ventricolare, parte centrale
01.6X.21 ↔	Asportazione e distruzione di altro tessuto patologico dalla calotta	02.41.20 ↔	Irrigazione ed esplorazione di shunt ventricolare, parte periferica
01.6X.22 ↔	Asportazione e distruzione di altro tessuto patologico dalla base del cranio e dalla calotta con meningi cerebrali	02.41.99 ↔	Irrigazione ed esplorazione di shunt ventricolare, altro
02.01 ↔	Apertura di suture del cranio	02.42.00 ↔	Sostituzione di shunt ventricolare, NAS
02.02 ↔	Riposizionamento di frammenti di frattura affossata del cranio	02.42.10 ↔	Sostituzione di shunt ventricolare, parte centrale
		02.42.20 ↔	Sostituzione di shunt ventricolare, parte periferica
		02.42.99 ↔	Sostituzione di shunt ventricolare, altro
		02.43 ↔	Rimozione di shunt ventricolare
		02.51.00 ↔	Sinangiosi, NAS
		02.51.11 ↔	EDAS (encefalo-duro-arterio-sinangiosi)
		02.51.12 ↔	EDS (encefalo-duro-sinangiosi), posa della dura madre invertita sulla corteccia cerebrale
		02.51.13 ↔	EDS (encefalo-duro-sinangiosi), posa di un'arteria e della dura madre invertita sulla corteccia cerebrale
		02.51.14 ↔	EMS (encefalo-mio-sinangiosi)

02.51.15 ↔	EGPS (encefalo-galea-periostio-sinangiosi)	03.05.12 ↔	Incisione del midollo e delle meningi spinali per drenaggio di liquido subdurale
02.51.99 ↔	Sinangiosi, altro	03.05.13 ↔	Incisione del midollo e delle meningi spinali per drenaggio di liquido intramidollare
02.91 ↔	Separazione di aderenze corticali	03.05.21 ↔	Incisione di canale vertebrale per svuotamento di ematoma o empiema epidurale
02.92 ↔	Interventi riparativi sul cervello	03.05.22 ↔	Incisione di midollo spinale e meningi spinali per svuotamento di ematoma o empiema subdurale
02.93.30 ↔	Impianto o sostituzione di elettrodi per la neurostimolazione centrale, NAS	03.05.23 ↔	Incisione di midollo spinale e meningi spinali per svuotamento di ematoma o ascesso intramidollare
02.93.31 ↔	Impianto o sostituzione di microelettrodi temporanei per derivazione e stimolazione uniloculare	03.09 ↔	Esplorazione e decompressione del canale vertebrale, altro
02.93.32 ↔	Impianto o sostituzione di microelettrodi temporanei per derivazione e stimolazione multiloculare	03.1 ↔	Sezione delle radici dei nervi intraspinali
02.93.33 ↔	Impianto o sostituzione di microelettrodi permanenti per derivazione e stimolazione uniloculare	03.21 ↔	Cordotomia percutanea
02.93.34 ↔	Impianto o sostituzione di microelettrodi permanenti per derivazione e stimolazione multiloculare	03.29 ↔	Cordotomia, altro
02.93.39 ↔	Impianto o sostituzione di elettrodi per la neurostimolazione centrale, altro	03.32.09 ↔	Biopsia del midollo spinale o delle meningi spinali, altro
02.93.40 ↔	Revisione senza sostituzione di elettrodi per la neurostimolazione centrale, NAS	03.32.21 ↔	Biopsia a cielo aperto del midollo spinale
02.93.41 ↔	Revisione senza sostituzione di elettrodi per la neurostimolazione centrale, stereotassica, sistema a elettrodo singolo permanente per la stimolazione permanente	03.32.22 ↔	Biopsia a cielo aperto delle meningi spinali
02.93.42 ↔	Revisione senza sostituzione di elettrodi per la neurostimolazione centrale, stereotassica, sistema a più elettrodi permanenti per la stimolazione permanente	03.4X.10 ↔	Asportazione o distruzione di tessuto tumorale del midollo spinale (intramidollare)
02.93.49 ↔	Revisione senza sostituzione di elettrodi per la neurostimolazione centrale, altro	03.4X.11 ↔	Asportazione o distruzione di tessuto tumorale delle meningi spinali e ossa
02.96 ↔	Applicazione di elettrodi sfenoidali	03.4X.12 ↔	Asportazione o distruzione di tessuto tumorale delle radici e dei gangli spinali
02.97.10 ↔	Impianto o sostituzione di neurostimolatore per la neurostimolazione centrale, NAS	03.4X.19 ↔	Asportazione o distruzione di tessuto tumorale del midollo o delle meningi spinali, altro
02.97.11 ↔	Impianto o sostituzione di neurostimolatore per la neurostimolazione centrale, sistema a elettrodo singolo, non ricaricabile	03.4X.20 ↔	Asportazione o distruzione di altra lesione del midollo spinale (intramidollare)
02.97.12 ↔	Impianto o sostituzione di neurostimolatore per la neurostimolazione centrale, sistema a più elettrodi, non ricaricabile	03.4X.21 ↔	Asportazione o distruzione di altra lesione delle meningi spinali
02.97.14 ↔	Impianto o sostituzione di neurostimolatore per la neurostimolazione centrale, sistema a più elettrodi, ricaricabile, omnidirezionale	03.4X.22 ↔	Asportazione o distruzione di altra lesione delle radici e dei gangli spinali
02.97.15 ↔	Impianto o sostituzione di neurostimolatore per la neurostimolazione centrale, sistema a più elettrodi, ricaricabile, bidirezionale	03.4X.29 ↔	Asportazione o distruzione di altra lesione del midollo o delle meningi spinali, altro
02.97.19 ↔	Impianto o sostituzione di neurostimolatore per la neurostimolazione centrale, altro	03.4X.99 ↔	Asportazione o distruzione di lesione del midollo o delle meningi spinali, altro
02.99.10 ↔	Interventi stereotassici sul sistema liquorale	03.51 ↔	Riparazione di meningocele spinale
02.99.11 ↔	Impianto o espianto stereotassico di materiale radioattivo quale intervento indipendente	03.52 ↔	Riparazione di mielomeningocele spinale
02.99.12 ↔	Impianto stereotassico di tessuto nel cranio, nel cervello e nelle meningi cerebrali	03.59.10 ↔	Altri interventi di riparazione o plastica sulle strutture del canale vertebrale, Chiusura di diastematomielia
02.99.13 ↔	Instillazione stereotassica di medicamenti quale intervento indipendente	03.59.11 ↔	Altri interventi di riparazione o plastica sulle strutture del canale vertebrale, Sezione di filo terminale
02.99.14 ↔	Impianto, revisione o sostituzione stereotassica di cateteri intracerebrali per infusione intraventricolare	03.59.12 ↔	Altri interventi di riparazione o plastica sulle strutture del canale vertebrale, Chiusura di fistola spinale
02.99.20 ↔	Conversione di shunt liquorale (o derivazione di liquido cerebrospinale) in derivazione multipla	03.59.13 ↔	Altri interventi di riparazione o plastica sulle strutture del canale vertebrale, plastica durale spinale
02.99.29 ↔	Altra revisione e rimozione di derivazioni liquorali	03.59.99 ↔	Altri interventi di riparazione o plastica sulle strutture del canale vertebrale, altro
02.99.30 ↔	Impianto o sostituzione di sonda di misura intracranica	03.6 ↔	Separazione di aderenze del midollo spinale e delle radici dei nervi
02.99.31 ↔	Revisione senza sostituzione di sonda di misura intracranica	03.71 ↔	Shunt spinale subaracnoideo-peritoneale
02.99.40 ↔	Impianto o sostituzione di neuroprotesi	03.72 ↔	Shunt spinale subaracnoideo ureterale
02.99.41 ↔	Revisione senza sostituzione di neuroprotesi	03.79 ↔	Shunt spinale, altro
02.99.50 ↔	Impianto e rimozione di sistema di cateteri a palloncino per brachiterapia intracerebrale	03.93.10 ↔	Impianto o sostituzione di elettrodo(i) di neurostimolatore epidurale temporaneo, sistema a elettrodo singolo, stimolazione di prova
02.9A.11 ↔	Impianto o sostituzione di neurostimolatore con elettrodi integrati per la stimolazione del ganglio sfenopalatino (SPG)	03.93.11 ↔	Impianto o sostituzione di elettrodo(i) di neurostimolatore epidurale temporaneo, sistema a più elettrodi, stimolazione di prova
03.05.11 ↔	Incisione del canale vertebrale per drenaggio di liquido epidurale	03.93.20 ↔	Impianto o sostituzione di elettrodo(i) di neurostimolatore epidurale permanente, sistema a elettrodo singolo, stimolazione continua, percutanea
		03.93.21 ↔	Impianto o sostituzione di elettrodo(i) di neurostimolatore epidurale permanente, sistema a più elettrodi, stimolazione continua, percutanea

03.93.22 ↔	Impianto o sostituzione di elettrodo(i) di neurostimolatore epidurale permanente, sistema a elettrodo singolo, stimolazione continua, chirurgica a cielo aperto	04.07.30 ↔	Altra resezione o asportazione del tratto extracranico di nervi cranici
03.93.23 ↔	Impianto o sostituzione di elettrodo(i) di neurostimolatore epidurale permanente, sistema a più elettrodi, stimolazione continua, chirurgica a cielo aperto	04.07.40 ↔	Altra resezione o asportazione del plesso brachiale
03.93.30 ↔	Impianto o sostituzione di elettrodo subdurale per stimolazione della radice anteriore	04.07.41 ↔	Altra resezione o asportazione di nervi della spalla
03.93.99 ↔	Impianto o sostituzione di elettrodo(i) di neurostimolatore spinale, altro	04.07.42 ↔	Altra resezione o asportazione di nervi del braccio e della mano
03.97 ↔	Revisione di shunt spinale	04.07.43 ↔	Altra resezione o asportazione di nervi del tronco e delle estremità inferiori
03.98 ↔	Rimozione di shunt spinale	04.08.00 ↔	Fenestrazione della guaina del nervo ottico, NAS
03.99.19 ↔	Intervento su vasi sanguigni intraspinali, altro	04.08.10 ↔	Altri interventi sul nervo ottico
03.99.20 ↔	Interventi sul sistema liquorale spinale, Inserzione di serbatoio sottocutaneo nel sistema liquorale spinale	04.08.99 ↔	Fenestrazione della guaina del nervo ottico, altro
03.99.21 ↔	Interventi sul sistema liquorale spinale, Revisione di serbatoio sottocutaneo, catetere o pompa per infusione intratecale ed epidurale di medicinali	04.2X.10 ↔	Distruzione del tratto intracranico di nervi e gangli cranici
03.99.22 ↔	Interventi sul sistema liquorale spinale, Rimozione di serbatoio sottocutaneo dal sistema liquorale spinale	04.2X.20 ↔	Distruzione del tratto extracranico di nervi cranici
03.99.30 ↔	Revisione senza sostituzione di elettrodo(i) di neurostimolatore epidurale, elettrodo cilindrico, sistema a elettrodo singolo	04.2X.30 ↔	Distruzione del plesso brachiale
03.99.31 ↔	Revisione senza sostituzione di elettrodo(i) di neurostimolatore epidurale, elettrodo cilindrico, sistema a più elettrodi	04.2X.31 ↔	Distruzione di nervi della spalla
03.99.32 ↔	Revisione senza sostituzione di elettrodo(i) di neurostimolatore epidurale, elettrodo piatto, sistema a elettrodo singolo	04.2X.32 ↔	Distruzione di nervi del braccio e della mano
03.99.33 ↔	Revisione senza sostituzione di elettrodo(i) di neurostimolatore epidurale, elettrodo piatto, sistema a più elettrodi	04.2X.33 ↔	Distruzione di nervi del tronco e del plesso lombosacrale
03.99.34 ↔	Revisione senza sostituzione di elettrodo(i) di neurostimolatore della radice anteriore	04.2X.34 ↔	Distruzione di nervi della gamba e del piede
03.99.40 ↔	Revisione senza sostituzione di catetere per infusione intratecale ed epidurale	04.2X.39 ↔	Distruzione di altri nervi o gangli periferici
03.9A.10 ↔	Impianto o sostituzione di neurostimolatore per la neurostimolazione epidurale, NAS	04.2X.99 ↔	Distruzione di nervi cranici e periferici e di gangli, altro
03.9A.11 ↔	Impianto o sostituzione di neurostimolatore per la neurostimolazione epidurale, sistema a elettrodo singolo, non ricaricabile	04.3X.00 ↔	Suture di nervi cranici e periferici, NAS
03.9A.12 ↔	Impianto o sostituzione di neurostimolatore per la neurostimolazione epidurale, sistema a più elettrodi, non ricaricabile	04.3X.10 ↔	Sutura epineurale del tratto extracranico di nervi cranici, primaria
03.9A.13 ↔	Impianto o sostituzione di neurostimolatore per la neurostimolazione epidurale, sistema a più elettrodi, ricaricabile	04.3X.11 ↔	Sutura epineurale del plesso brachiale, primaria
03.9A.19 ↔	Impianto o sostituzione di neurostimolatore per la neurostimolazione epidurale, altro	04.3X.12 ↔	Sutura epineurale di nervi della spalla, primaria
03.9A.21 ↔	Impianto o sostituzione di neurostimolatore per la neurostimolazione della radice anteriore	04.3X.13 ↔	Sutura epineurale di nervi del braccio, primaria
04.01.00 ↔	Asportazione di neurinoma acustico, NAS	04.3X.14 ↔	Sutura epineurale di nervi della mano, primaria
04.01.10 ↔	Asportazione di neurinoma acustico mediante craniotomia	04.3X.15 ↔	Sutura epineurale di nervi del tronco, primaria
04.01.11 ↔	Asportazione di neurinoma acustico, Approccio translabyrinthico	04.3X.16 ↔	Sutura epineurale di nervi della gamba (incl. plesso lombosacrale, inguine, pavimento pelvico), primaria
04.01.99 ↔	Asportazione di neurinoma acustico, altro	04.3X.17 ↔	Sutura epineurale di nervi del piede, primaria
04.02 ↔	Sezione del nervo trigemino	04.3X.19 ↔	Sutura epineurale di altri nervi cranici o periferici, primaria
04.05.00 ↔	Gangliectomia e distruzione del ganglio di Gasser, NAS	04.3X.20 ↔	Sutura epineurale del tratto extracranico di nervi cranici, secondaria
04.05.10 ↔	Gangliectomia del ganglio di Gasser	04.3X.21 ↔	Sutura epineurale del plesso brachiale, secondaria
04.05.20 ↔	Distruzione del ganglio di Gasser	04.3X.22 ↔	Sutura epineurale di nervi della spalla, secondaria
04.05.99 ↔	Gangliectomia e distruzione del ganglio di Gasser, altro	04.3X.23 ↔	Sutura epineurale di nervi del braccio, secondaria
04.06.10 ↔	Gangliectomia di gangli intracranici	04.3X.24 ↔	Sutura epineurale di nervi della mano, secondaria
04.06.20 ↔	Gangliectomia di altri gangli periferici	04.3X.25 ↔	Sutura epineurale di nervi del tronco, secondaria
04.07.10 ↔	Resezione di nervi per innesto	04.3X.26 ↔	Sutura epineurale di nervi della gamba (incl. plesso lombosacrale, inguine, pavimento pelvico), secondaria
04.07.11 ↔	Rimozione di innesto di nervo	04.3X.27 ↔	Sutura epineurale di nervi del piede, secondaria
04.07.20 ↔	Altra resezione o asportazione di nervi intracranici	04.3X.29 ↔	Sutura epineurale di altri nervi cranici o periferici, secondaria
		04.3X.30 ↔	Sutura interfascicolare del tratto extracranico di nervi cranici, primaria
		04.3X.31 ↔	Sutura interfascicolare del plesso brachiale, primaria
		04.3X.32 ↔	Sutura interfascicolare di nervi della spalla, primaria
		04.3X.33 ↔	Sutura interfascicolare di nervi del braccio, primaria
		04.3X.34 ↔	Sutura interfascicolare di nervi della mano, primaria
		04.3X.35 ↔	Sutura interfascicolare di nervi del tronco, primaria
		04.3X.36 ↔	Sutura interfascicolare di nervi della gamba (incl. plesso lombosacrale, inguine, pavimento pelvico), primaria
		04.3X.37 ↔	Sutura interfascicolare di nervi del piede, primaria
		04.3X.39 ↔	Sutura interfascicolare di altri nervi cranici e periferici, primaria
		04.3X.40 ↔	Sutura interfascicolare del tratto extracranico di nervi cranici, secondaria
		04.3X.41 ↔	Sutura interfascicolare del plesso brachiale, secondaria
		04.3X.42 ↔	Sutura interfascicolare di nervi della spalla, secondaria
		04.3X.43 ↔	Sutura interfascicolare di nervi del braccio, secondaria

04.3X.44 ↔	Sutura interfascicolare di nervi della mano, secondaria	04.6X.51 ↔	Trasposizione di nervi del tronco e delle estremità inferiori con sutura interfascicolare primaria e secondaria
04.3X.45 ↔	Sutura interfascicolare di nervi del tronco, secondaria	04.6X.60 ↔	Trasposizione di nervi della mano con sutura interfascicolare primaria e secondaria
04.3X.46 ↔	Sutura interfascicolare di nervi della gamba (incl. plesso lombosacrale, inguine, pavimento pelvico), secondaria	04.6X.70 ↔	Trasposizione con neurolisi e decompressione del tratto extracranico di nervi cranici
04.3X.47 ↔	Sutura interfascicolare di nervi del piede, secondaria	04.6X.71 ↔	Trasposizione con neurolisi e decompressione del plesso brachiale o di nervi della spalla
04.3X.49 ↔	Sutura interfascicolare di altri nervi cranici e periferici, secondaria	04.6X.72 ↔	Trasposizione con neurolisi e decompressione di nervi del braccio
04.3X.99 ↔	Suture di nervi cranici e periferici, altro	04.6X.73 ↔	Trasposizione con neurolisi e decompressione di nervi della mano
04.41 ↔	Decompressione della radice del trigemino	04.6X.74 ↔	Trasposizione con neurolisi e decompressione di nervi del tronco e delle estremità inferiori
04.42.00 ↔	Altra decompressione di nervi cranici, NAS	04.6X.75 ↔	Trasposizione di altri nervi cranici e periferici (incl. neurolisi, decompressione, sutura epineurale e interfascicolare)
04.42.10 ↔	Altra decompressione di nervi cranici, intracranica	04.6X.99 ↔	Trasposizione di nervi cranici e periferici, altro
04.42.20 ↔	Altra decompressione di nervi cranici, extracranica	04.71 ↔	Anastomosi ipoglosso-facciale
04.42.99 ↔	Altra decompressione di nervi cranici, altro	04.72 ↔	Anastomosi accessorio-facciale
04.49.00 ↔	Altre decompressioni di nervi periferici o di gangli o separazione di aderenze, NAS	04.73 ↔	Anastomosi accessorio-ipoglosso
04.49.10 ↔	Altra decompressione o separazione di aderenze del plesso brachiale	04.74.00 ↔	Altre anastomosi di nervi cranici o periferici, NAS
04.49.11 ↔	Altra decompressione o separazione di aderenze di nervi della spalla	04.74.10 ↔	Anastomosi fascio-fasciale di nervo
04.49.12 ↔	Altra decompressione o separazione di aderenze di nervi del braccio	04.74.11 ↔	Anastomosi intercosto-fascicolare di nervo
04.49.13 ↔	Altra decompressione o separazione di aderenze di nervi della mano	04.74.99 ↔	Altre anastomosi di nervi cranici o periferici, altro
04.49.14 ↔	Altra decompressione o separazione di aderenze del plesso lombosacrale, inguine e pavimento pelvico	04.75 ↔	Revisione di pregressa ricostruzione di nervi cranici e periferici
04.49.15 ↔	Altra decompressione o separazione di aderenze di nervi della gamba	04.76 ↔	Riparazione di lesioni traumatiche di vecchia data di nervi cranici e periferici
04.49.16 ↔	Altra decompressione o separazione di aderenze di nervi del piede	04.79.10 ↔	Innesto e trasposizione del tratto extracranico di nervi cranici con sutura epineurale
04.49.99 ↔	Altra decompressione o separazione di aderenze di altri nervi periferici o gangli	04.79.11 ↔	Innesto e trasposizione del plesso brachiale con sutura epineurale
04.51.00 ↔	Innesto di nervi cranici o periferici, NAS	04.79.12 ↔	Innesto e trasposizione di nervi della spalla con sutura epineurale
04.51.09 ↔	Innesto di nervi cranici o periferici, altro	04.79.13 ↔	Innesto e trasposizione di nervi del braccio e della mano con sutura epineurale
04.51.10 ↔	Innesto del tratto extracranico di nervi cranici	04.79.14 ↔	Innesto e trasposizione di nervi del tronco e delle estremità inferiori con sutura epineurale
04.51.11 ↔	Innesto del plesso brachiale e di nervi della spalla	04.79.19 ↔	Innesto e trasposizione del tratto extracranico di nervi cranici con sutura epineurale, altro
04.51.12 ↔	Innesto di nervi del braccio e della mano	04.79.20 ↔	Innesto e trasposizione di nervo con sutura interfascicolare
04.51.13 ↔	Innesto di nervi del tronco e delle estremità inferiori	04.79.21 ↔	Innesto e trasposizione del tratto extracranico di nervi cranici con sutura interfascicolare
04.51.19 ↔	Innesto di altri nervi cranici o periferici	04.79.22 ↔	Innesto e trasposizione del plesso brachiale con sutura interfascicolare
04.6X.00 ↔	Trasposizione di nervi cranici e periferici, NAS	04.79.23 ↔	Innesto e trasposizione di nervi della spalla con sutura interfascicolare
04.6X.10 ↔	Trasposizione del tratto extracranico di nervi cranici con sutura epineurale primaria	04.79.24 ↔	Innesto e trasposizione di nervi del braccio e della mano con sutura interfascicolare
04.6X.11 ↔	Trasposizione del tratto extracranico di nervi cranici con sutura epineurale secondaria	04.79.25 ↔	Innesto e trasposizione di nervi del tronco e delle estremità inferiore con sutura interfascicolare
04.6X.12 ↔	Trasposizione del tratto extracranico di nervi cranici con sutura interfascicolare primaria e secondaria	04.79.29 ↔	Innesto e trasposizione di nervo con sutura interfascicolare, altro
04.6X.20 ↔	Trasposizione del plesso brachiale con sutura epineurale primaria	04.79.99 ↔	Altra neuroplastica, altro
04.6X.21 ↔	Trasposizione del plesso brachiale con sutura epineurale secondaria	04.92.10 ↔	Impianto o sostituzione di elettrodo(i) di neurostimolatore periferico temporaneo, sistema a elettrodo singolo, (stimolazione di prova)
04.6X.22 ↔	Trasposizione del plesso brachiale con sutura interfascicolare primaria	04.92.11 ↔	Impianto o sostituzione di elettrodo(i) di neurostimolatore periferico temporaneo, sistema a più elettrodi, (stimolazione di prova)
04.6X.23 ↔	Trasposizione del plesso brachiale con sutura interfascicolare secondaria	04.92.20 ↔	Impianto o sostituzione di elettrodo(i) di neurostimolatore periferico permanente, elettrodo cilindrico, sistema a elettrodo singolo, percutanea
04.6X.30 ↔	Trasposizione di nervi della spalla con sutura epineurale primaria e secondaria	04.92.21 ↔	Impianto o sostituzione di elettrodo(i) di neurostimolatore periferico permanente, elettrodo cilindrico, sistema a più elettrodi, percutanea
04.6X.31 ↔	Trasposizione di nervi della spalla con sutura interfascicolare primaria e secondaria		
04.6X.40 ↔	Trasposizione di nervi del braccio con sutura epineurale primaria		
04.6X.41 ↔	Trasposizione di nervi del braccio con sutura epineurale secondaria		
04.6X.42 ↔	Trasposizione di nervi del braccio con sutura interfascicolare primaria		
04.6X.43 ↔	Trasposizione di nervi del braccio con sutura interfascicolare secondaria		
04.6X.50 ↔	Trasposizione di nervi del tronco e delle estremità inferiori con sutura epineurale primaria e secondaria		

04.92.30 ↔	Impianto o sostituzione di elettrodo(i) di neurostimolatore periferico permanente, elettrodo piatto, sistema a elettrodo singolo, chirurgica a cielo aperto	06.52.10 ↔	Tiroidectomia retrosternale completa mediante sternotomia
04.92.31 ↔	Impianto o sostituzione di elettrodo(i) di neurostimolatore periferico permanente, elettrodo piatto, sistema a più elettrodi, chirurgica a cielo aperto	06.52.99 ↔	Tiroidectomia retrosternale completa (totale), altro
04.92.40 ↔	Impianto o sostituzione di elettrodo stimolatore del nervo vago	06.6X.00 ↔	Asportazione di tiroide linguale, NAS
04.92.99 ↔	Impianto o sostituzione di elettrodo(i) di neurostimolatore periferico, altro	06.6X.10 ↔	Asportazione di tiroide linguale, transorale
04.95.10 ↔	Impianto o sostituzione di neurostimolatore per la neurostimolazione periferica, NAS	06.6X.11 ↔	Asportazione di tiroide linguale, transcervicale, senza resezione mediana dello iode
04.95.11 ↔	Impianto o sostituzione di neurostimolatore per la neurostimolazione periferica, sistema a elettrodo singolo, non ricaricabile	06.6X.12 ↔	Asportazione di tiroide linguale, transcervicale, con resezione mediana dello iode
04.95.12 ↔	Impianto o sostituzione di neurostimolatore per la neurostimolazione periferica, sistema a più elettrodi, non ricaricabile	06.6X.99 ↔	Asportazione di tiroide linguale, altro
04.95.13 ↔	Impianto o sostituzione di neurostimolatore per la neurostimolazione periferica, sistema a più elettrodi, ricaricabile	06.7X.00 ↔	Asportazione del dotto o tratto tireoglossa, NAS
04.95.14 ↔	Impianto o sostituzione di neurostimolatore per la stimolazione del nervo valgo	06.7X.10 ↔	Asportazione di cisti mediana del collo, senza resezione mediana dello iode
04.95.19 ↔	Impianto o sostituzione di neurostimolatore per la neurostimolazione periferica, altro	06.7X.11 ↔	Asportazione di cisti mediana del collo, con resezione mediana dello iode
05.21 ↔	Gangliectomia sfenopalatina	06.7X.12 ↔	Asportazione di fistola mediana del collo, senza resezione mediana dello iode
05.22 ↔	Simpatectomia cervicale	06.7X.13 ↔	Asportazione di fistola mediana del collo, con resezione mediana dello iode
05.23 ↔	Simpatectomia lombare	06.7X.14 ↔	Intervento secondario di asportazione del dotto tireoglossa, con resezione mediana dello iode
05.24 ↔	Simpatectomia presacrale	06.7X.15 ↔	Intervento secondario di asportazione del dotto tireoglossa, senza resezione mediana dello iode
05.25 ↔	Simpatectomia periarteriosa	06.7X.99 ↔	Asportazione del dotto o tratto tireoglossa, altro
05.26 ↔	Simpatectomia toracica	06.81.00 ↔	Paratiroidectomia completa, NAS
05.29 ↔	Altre simpatectomie e gangliectomie	06.81.10 ↔	Paratiroidectomia completa, senza reimpianto
05.81 ↔	Riparazione di nervo o ganglio simpatico	06.81.13 ↔	Paratiroidectomia completa mediante sternotomia, senza reimpianto
06.12 ↔	Biopsia a cielo aperto della tiroide	06.81.99 ↔	Paratiroidectomia completa, altro
06.13.00 ↔	Biopsia delle paratiroidi, NAS	06.89.00 ↔	Paratiroidectomia parziale, NAS
06.13.12 ↔	Biopsia a cielo aperto delle paratiroidi	06.89.11 ↔	Riesplorazione con paratiroidectomia parziale
06.13.99 ↔	Biopsia delle paratiroidi, altro	06.89.13 ↔	Altri interventi sulle paratiroidi mediante sternotomia
06.2X.00 ↔	Emitiroidectomia monolaterale, NAS	06.89.99 ↔	Paratiroidectomia parziale, altro
06.2X.11 ↔	Emitiroidectomia monolaterale senza paratiroidectomia	06.91 ↔	Sezione dell'istmo tiroideo
06.2X.12 ↔	Emitiroidectomia monolaterale con paratiroidectomia	06.94 ↔	Reimpianto di tessuto tiroideo
06.2X.99 ↔	Emitiroidectomia monolaterale, altro	06.95.00 ↔	Reimpianto di tessuto paratiroideo, NAS
06.31 ↔	Asportazione di lesione o di tessuto della tiroide	06.95.10 ↔	Paratiroidectomia completa, con reimpianto, NAS
06.33 ↔	Asportazione di nodulo della tiroide	06.95.11 ↔	Paratiroidectomia completa, con reimpianto ortotopico
06.34.11 ↔	Asportazione subtotala della tiroide	06.95.12 ↔	Paratiroidectomia completa, con reimpianto eterotopico
06.34.12 ↔	Asportazione subtotala monolaterale della tiroide con asportazione di nodulo controlaterale	06.95.20 ↔	Paratiroidectomia completa mediante sternotomia, con reimpianto, NAS
06.34.13 ↔	Asportazione subtotala monolaterale con emitiroidectomia controlaterale	06.95.21 ↔	Paratiroidectomia completa mediante sternotomia, con reimpianto, ortotopico
06.35 ↔	Riesplorazione della tiroide con asportazione parziale	06.95.22 ↔	Paratiroidectomia completa mediante sternotomia, con reimpianto, eterotopico
06.36 ↔	Istmectomia della tiroide	06.95.99 ↔	Reimpianto di tessuto paratiroideo, altro
06.39 ↔	Tiroidectomia parziale, asportazione e distruzione di tessuto sulla tiroide, altro	06.98.00 ↔	Altri interventi sulla tiroide, NAS
06.4X.00 ↔	Tiroidectomia completa (totale), NAS	06.98.10 ↔	Riparazione plastica della tiroide
06.4X.10 ↔	Tiroidectomia completa (totale) senza paratiroidectomia	06.98.99 ↔	Altri interventi sulla tiroide, altro
06.4X.11 ↔	Tiroidectomia completa (totale) con paratiroidectomia	06.99.00 ↔	Altri interventi sulle paratiroidi, NAS
06.4X.99 ↔	Tiroidectomia completa (totale), altro	06.99.10 ↔	Riparazione plastica delle paratiroidi
06.50.00 ↔	Tiroidectomia retrosternale, NAS	06.99.99 ↔	Altri interventi sulle paratiroidi, altro
06.50.10 ↔	Tiroidectomia retrosternale mediante sternotomia	07.12 ↔	Biopsia a cielo aperto delle ghiandole surrenali
06.50.99 ↔	Tiroidectomia retrosternale, altro	07.13.00 ↔	Biopsia dell'ipofisi per via trans-frontale, NAS
06.51.00 ↔	Tiroidectomia retrosternale parziale, NAS	07.13.10 ↔	Biopsia chiusa [percutanea] [agobiopsia] dell'ipofisi per via trans-frontale
06.51.10 ↔	Tiroidectomia retrosternale parziale mediante sternotomia	07.13.11 ↔	Biopsia a cielo aperto dell'ipofisi per via trans-frontale
06.51.99 ↔	Tiroidectomia retrosternale parziale, altro	07.13.12 ↔	Biopsia stereotassica dell'ipofisi per via trans-frontale
06.52.00 ↔	Tiroidectomia retrosternale completa (totale), NAS	07.13.99 ↔	Biopsia dell'ipofisi per via trans-frontale, altro
		07.14.00 ↔	Biopsia dell'ipofisi per via trans-sfenoidale, NAS
		07.14.10 ↔	Biopsia chiusa [percutanea] [agobiopsia] dell'ipofisi per via trans-sfenoidale
		07.14.11 ↔	Biopsia a cielo aperto dell'ipofisi per via trans-sfenoidale
		07.14.12 ↔	Biopsia stereotassica dell'ipofisi per via trans-sfenoidale

07.14.99 ↔	Biopsia dell'ipofisi per via trans-sfenoidale, altro	08.38 ↔	Correzione di retrazione della palpebra
07.15 ↔	Biopsia dell'ipofisi per via non specificata	08.41 ↔	Riparazione di entropion o ectropion tramite termocauterizzazione
07.16.00 ↔	Biopsia del timo, NAS	08.42 ↔	Riparazione di entropion o ectropion con tecnica di sutura
07.16.11 ↔	Biopsia a cielo aperto del timo	08.43 ↔	Riparazione di entropion o ectropion con resezione cuneiforme
07.16.99 ↔	Biopsia del timo, altro	08.44.00 ↔	Riparazione di entropion o ectropion con ricostruzione della palpebra, NAS
07.17.00 ↔	Biopsia della ghiandola pineale, NAS	08.44.10 ↔	Riparazione di entropion o ectropion con ricostruzione della palpebra, accorciamento orizzontale della palpebra
07.17.10 ↔	Asportazione [percutanea] [agobiopsia] della ghiandola pineale	08.44.99 ↔	Riparazione di entropion o ectropion con ricostruzione della palpebra, altro
07.17.11 ↔	Biopsia a cielo aperto della ghiandola pineale	08.49.00 ↔	Altra riparazione di entropion o ectropion, NAS
07.17.12 ↔	Biopsia stereotassica della ghiandola pineale	08.49.10 ↔	Altra riparazione di entropion o ectropion con intervento sui muscoli retrattori della palpebra
07.17.99 ↔	Biopsia della ghiandola pineale, altro	08.49.11 ↔	Altra riparazione di entropion o ectropion con riposizione di lamella palpebrale
07.21 ↔	Asportazione di lesione delle ghiandole surrenali	08.49.99 ↔	Altra riparazione di entropion o ectropion, altro
07.22.00 ↔	Surrenectomia monolaterale, NAS	08.51 ↔	Cantotomia
07.22.10 ↔	Surrenectomia monolaterale, senza ovariectomia	08.59.00 ↔	Altra correzione della posizione della palpebra, NAS
07.22.11 ↔	Surrenectomia monolaterale, con ovariectomia	08.59.10 ↔	Cantoplastica, NAS
07.22.12 ↔	Surrenectomia monolaterale, asportazione di residuo surrenale	08.59.11 ↔	Cantopessia
07.22.99 ↔	Surrenectomia monolaterale, altro	08.59.12 ↔	Correzione di epicanto
07.29 ↔	Surrenectomia parziale, altro	08.59.99 ↔	Altra correzione della posizione della palpebra, altra
07.3 ↔	Surrenectomia bilaterale	08.61.00 ↔	Ricostruzione della palpebra con lembo o innesto cutaneo, NAS
07.41 ↔	Incisione della ghiandola surrenale	08.61.10 ↔	Ricostruzione della palpebra con lembo cutaneo
07.42 ↔	Sezione di nervi afferenti alle ghiandole surrenali	08.61.11 ↔	Ricostruzione della palpebra con innesto cutaneo
07.43 ↔	Legatura di vasi delle ghiandole surrenali	08.61.99 ↔	Ricostruzione della palpebra con lembo o innesto cutaneo, altro
07.44 ↔	Riparazione delle ghiandole surrenali	08.62 ↔	Ricostruzione della palpebra con innesto o lembo di mucosa
07.45 ↔	Reimpianto delle ghiandole surrenali	08.63 ↔	Ricostruzione della palpebra con innesto del follicolo pilifero
07.51 ↔	Esplorazione della regione pineale	08.64 ↔	Ricostruzione della palpebra con lembo tarsocongiuntivale
07.52 ↔	Incisione della ghiandola pineale	08.69.00 ↔	Altra ricostruzione della palpebra con lembo o innesto, NAS
07.53 ↔	Asportazione parziale della ghiandola pineale	08.69.10 ↔	Ricostruzione della palpebra con cartilagine
07.54 ↔	Asportazione della ghiandola pineale	08.69.11 ↔	Ricostruzione della palpebra con materiale alloplastico
07.59 ↔	Interventi sulla ghiandola pineale, altro	08.69.12 ↔	Ricostruzione della palpebra con tecnica di avanzamento e rotazione palpebrale
07.61 ↔	Asportazione parziale dell'ipofisi, per via transfrontale	08.69.13 ↔	Ricostruzione della palpebra con allungamento della palpebra superiore
07.62 ↔	Asportazione parziale dell'ipofisi, per via trans-sfenoidale	08.69.19 ↔	Ricostruzione della palpebra con altro lembo o innesto
07.63 ↔	Asportazione parziale dell'ipofisi, per via non specificata	08.69.99 ↔	Altra ricostruzione della palpebra con lembo o innesto, altro
07.64 ↔	Asportazione totale dell'ipofisi per via transfrontale	08.70 ↔	Altra ricostruzione della palpebra, NAS
07.65 ↔	Asportazione totale dell'ipofisi per via trans-sfenoidale	08.71 ↔	Ricostruzione della palpebra interessante il margine palpebrale, non a tutto spessore
07.68 ↔	Asportazione totale dell'ipofisi, per altra via specificata	08.72 ↔	Altra ricostruzione della palpebra, non a tutto spessore
07.69 ↔	Asportazione totale dell'ipofisi per via non specificata	08.73.00 ↔	Ricostruzione della palpebra interessante il margine palpebrale, a tutto spessore, NAS
07.71 ↔	Esplorazione della fossa ipofisaria	08.73.10 ↔	Ricostruzione con lembo di avanzamento del margine palpebrale
07.72 ↔	Incisione dell'ipofisi	08.73.99 ↔	Altra ricostruzione della palpebra interessante il margine palpebrale, a tutto spessore
07.79 ↔	Interventi sull'ipofisi, altro	08.74.00 ↔	Altra ricostruzione della palpebra a tutto spessore, NAS
07.80 ↔	Timectomia, NAS	08.74.10 ↔	Allungamento della palpebra superiore
07.81 ↔	Altra asportazione parziale del timo	08.74.99 ↔	Altra ricostruzione della palpebra a tutto spessore, altro
07.82 ↔	Altra asportazione totale del timo	08.82 ↔	Riparazione di lacerazione della palpebra interessante il margine palpebrale, non a tutto spessore
07.83 ↔	Asportazione parziale del timo in toracosopia		
07.84 ↔	Asportazione totale del timo in toracosopia		
07.91 ↔	Esplorazione dell'area timica		
07.92 ↔	Altra incisione del timo		
07.93 ↔	Riparazione del timo		
07.94 ↔	Trapianto del timo		
07.95 ↔	Incisione del timo in toracosopia		
07.98 ↔	Altri interventi non specificati sul timo in toracosopia		
07.99 ↔	Altri interventi non specificati sul timo		
08.31 ↔	Correzione di blefaroptosi con intervento sui muscoli frontali, con sutura		
08.32 ↔	Correzione di blefaroptosi con intervento sui muscoli frontali con sospensione a fascia		
08.33 ↔	Correzione di blefaroptosi con resezione o avanzamento del muscolo elevatore o aponeurosi		
08.34 ↔	Correzione di blefaroptosi con altre tecniche che utilizzano il muscolo elevatore		
08.35 ↔	Correzione di blefaroptosi con tecnica tarsale		
08.36 ↔	Correzione di blefaroptosi con altre tecniche		
08.37 ↔	Riduzione di sovracorrezione di ptosi (della palpebra superiore)		

08.83 ↔	Altra riparazione di lacerazione della palpebra, non a tutto spessore	11.39.99 ↔	Altra asportazione dello pterigio, altro
08.84 ↔	Riparazione di lacerazione della palpebra interessante il margine palpebrale, a tutto spessore	11.41 ↔	Rimozione meccanica dell'epitelio corneale
08.85 ↔	Altra ricostruzione di lacerazione della palpebra, a tutto spessore	11.42 ↔	Termocauterizzazione per lesione della cornea
08.86 ↔	Ritidectomia della palpebra inferiore	11.43 ↔	Crioterapia di lesione della cornea
08.87 ↔	Ritidectomia della palpebra superiore	11.49.00 ↔	Altra rimozione o distruzione di lesione della cornea, NAS
08.89.10 ↔	Riparazione della palpebra, angolo mediale o laterale	11.49.10 ↔	Distruzione di lesione della cornea, mediante fotocoagulazione laser
08.89.11 ↔	Riparazione della palpebra mediante sollevamento del sopracciglio	11.49.20 ↔	Cheratectomia di lesione della cornea mediante fototerapia
08.89.12 ↔	Riparazione della palpebra mediante asportazione di prolasso del corpo adiposo dell'orbita	11.49.29 ↔	Altra cheratectomia di lesione della cornea
08.89.13 ↔	Riparazione della palpebra mediante trattamento superficiale con laser	11.49.99 ↔	Altra rimozione o distruzione di lesione della cornea, altro
08.89.14 ↔	Riparazione della palpebra mediante altro allungamento della palpebra superiore	11.51 ↔	Sutura di lacerazione corneale
08.89.15 ↔	Riparazione della palpebra mediante allungamento della palpebra inferiore	11.52 ↔	Riparazione di deiscenza postoperatoria di incisione corneale
08.89.99 ↔	Altra riparazione della palpebra, altro	11.53 ↔	Riparazione di lacerazione o ferita della cornea con lembo congiuntivale
09.71 ↔	Correzione di eversione del punto lacrimale	11.59.00 ↔	Altra riparazione della cornea, NAS
09.72 ↔	Altra riparazione del punto lacrimale	11.59.10 ↔	Riparazione mediante copertura della cornea, NAS
09.73 ↔	Riparazione dei canalicoli	11.59.11 ↔	Riparazione mediante copertura della cornea con membrana amniotica
09.81 ↔	Dacriocistorinostomia [DCR]	11.59.12 ↔	Riparazione mediante altra copertura della cornea
09.82 ↔	Congiuntivocistorinostomia	11.59.99 ↔	Altra riparazione della cornea, altro
09.83 ↔	Congiuntivorinostomia con inserzione di tubo o di supporto	11.60 ↔	Trapianto di cornea, NAS
09.99 ↔	Altri interventi sull'apparato lacrimale, altro	11.61 ↔	Cheratoplastica lamellare con autoinnesto
10.0 ↔	Rimozione di corpo estraneo dalla congiuntiva per incisione	11.62 ↔	Altra cheratoplastica lamellare
10.31.10 ↔	Asportazione di lesione o tessuto della congiuntiva con plastica	11.63 ↔	Cheratoplastica penetrante con autotrapianto
10.31.99 ↔	Asportazione di lesione o tessuto della congiuntiva, altro	11.64 ↔	Altra cheratoplastica penetrante
10.41.00 ↔	Riparazione di simblefaron con innesto libero, NAS	11.69.00 ↔	Altro trapianto della cornea, NAS
10.41.10 ↔	Riparazione di simblefaron con innesto libero, autogeno	11.69.10 ↔	Autotrapianto controlaterale della cornea
10.41.11 ↔	Riparazione di simblefaron con innesto libero, non autogeno	11.69.20 ↔	Trapianto di cornea perforante
10.41.99 ↔	Riparazione di simblefaron con innesto libero, altro	11.69.99 ↔	Altro trapianto della cornea, altro
10.42.00 ↔	Ricostruzione di cul-de-sac congiuntivale con innesto libero, NAS	11.71 ↔	Cheratomeleusi
10.42.10 ↔	Ricostruzione di cul-de-sac congiuntivale con innesto libero, autogeno	11.72 ↔	Cheratofachia
10.42.11 ↔	Ricostruzione di cul-de-sac congiuntivale con innesto libero, non autogeno	11.73 ↔	Cheratoprotesi
10.42.99 ↔	Ricostruzione di cul-de-sac congiuntivale con innesto libero, altro	11.74 ↔	Termocheratoplastica
10.43 ↔	Altra ricostruzione di cul-de-sac congiuntivale	11.75 ↔	Cheratotomia radiale
10.44.00 ↔	Altro innesto libero alla congiuntiva, NAS	11.76 ↔	Epicheratofachia
10.44.10 ↔	Altro innesto libero alla congiuntiva, autogeno	11.79.00 ↔	Altri interventi di ricostruzione sulla cornea compresi quelli di rifrazione, NAS
10.44.11 ↔	Altro innesto libero alla congiuntiva, non autogeno	11.79.10 ↔	Cheratectomia fotorefrattiva
10.44.99 ↔	Altro innesto libero alla congiuntiva, altro	11.79.20 ↔	Impianto di segmento anulare intrastromale della cornea
10.45.00 ↔	Trapianto di cellule staminali limbari, NAS	11.79.99 ↔	Altri interventi di ricostruzione sulla cornea compresi quelli di rifrazione, altro
10.45.09 ↔	Trapianto di cellule staminali limbari, altro	11.91 ↔	Tatuaggio della cornea
10.45.11 ↔	Trapianto autologo di cellule staminali limbari con cellule staminali limbari coltivate in vitro	11.92 ↔	Rimozione di impianto artificiale dalla cornea
10.49.00 ↔	Altra congiuntivoplastica, NAS	12.00 ↔	Rimozione di corpo estraneo intraoculare dal segmento anteriore dell'occhio, NAS
10.49.10 ↔	Tenoplastica	12.01 ↔	Rimozione di corpo estraneo intraoculare dal segmento anteriore dell'occhio con impiego di magnete
10.49.99 ↔	Altra congiuntivoplastica, altro	12.02 ↔	Rimozione di corpo estraneo intraoculare dal segmento anteriore dell'occhio senza impiego di magnete
10.6X.99 ↔	Riparazione di lacerazione della congiuntiva, altro	12.11 ↔	Iridotomia con trasfissione
11.0 ↔	Rimozione di corpo estraneo della cornea con impiego di magnete	12.12 ↔	Altra iridotomia
11.1 ↔	Incisione della cornea	12.13 ↔	Asportazione dell'iride prolassata
11.31 ↔	Trasposizione dello pterigio	12.14 ↔	Altra iridectomia
11.32 ↔	Asportazione dello pterigio con innesto corneale	12.22 ↔	Biopsia dell'iride
11.39.00 ↔	Altra asportazione dello pterigio, NAS	12.31 ↔	Lisi di goniosinechie
11.39.10 ↔	Asportazione dello pterigio con cheratectomia (fototerapeutica)	12.32 ↔	Lisi di altre sinechie anteriori
11.39.11 ↔	Asportazione dello pterigio con altra congiuntivoplastica	12.33 ↔	Lisi di sinechie posteriori
		12.34 ↔	Lisi di aderenze corneovitreali
		12.35 ↔	Coreoplastica
		12.36 ↔	Impianto e sostituzione di protesi iridea
		12.39.00 ↔	Altra iridoplastica, NAS
		12.39.10 ↔	Iridoplastica mediante laser per favorire la circolazione intraoculare
		12.39.99 ↔	Altra iridoplastica, altro

12.40 ↔	Rimozione di lesione del segmento anteriore dell'occhio, NAS	12.97 ↔	Altri interventi sull'iride
12.41 ↔	Distruzione di lesione dell'iride, non escissionale	12.98.00 ↔	Altri interventi sul corpo ciliare, NAS
12.42 ↔	Asportazione di lesione dell'iride	12.98.10 ↔	Fissazione del corpo ciliare
12.43 ↔	Distruzione di lesione del corpo ciliare, non escissionale	12.98.99 ↔	Altri interventi sul corpo ciliare, altro
12.44 ↔	Asportazione di lesione del corpo ciliare	12.99.00 ↔	Altri interventi sulla camera anteriore, NAS
12.51 ↔	Goniopuntura senza goniotomia	12.99.99 ↔	Altri interventi sulla camera anteriore, altro
12.52 ↔	Goniotomia senza goniopuntura	13.00 ↔	Rimozione di corpo estraneo dal cristallino, NAS
12.53 ↔	Goniotomia con goniopuntura	13.01 ↔	Rimozione di corpo estraneo dal cristallino con magnete
12.54 ↔	Trabecolotomia ab externo	13.02 ↔	Rimozione di corpo estraneo dal cristallino senza magnete
12.55 ↔	Ciclodialisi	13.11 ↔	Estrazione intracapsulare del cristallino per via temporale inferiore
12.59.00 ↔	Altri interventi per favorire la circolazione intraoculare, NAS	13.19 ↔	Estrazione intracapsulare del cristallino, altro
12.59.10 ↔	Trabecoloplastica o gonioplastica per favorire la circolazione intraoculare	13.2 ↔	Estrazione extracapsulare del cristallino con tecnica di estrazione lineare
12.59.11 ↔	Aspirazione e raschiamento del trabecolato per favorire la circolazione intraoculare	13.3 ↔	Estrazione extracapsulare del cristallino con tecnica di aspirazione semplice (e di irrigazione)
12.59.99 ↔	Altri interventi per favorire la circolazione intraoculare, altro	13.41 ↔	Facioemulsificazione ed aspirazione di cataratta
12.61.00 ↔	Trapanazione della sclera con iridectomia, NAS	13.42 ↔	Facoframmentazione meccanica ed aspirazione di cataratta per via posteriore
12.61.10 ↔	Trapanazione coperta della sclera con iridectomia	13.43 ↔	Facoframmentazione meccanica ed altra aspirazione di cataratta
12.61.11 ↔	Trapanazione non coperta della sclera con iridectomia	13.51 ↔	Estrazione extracapsulare del cristallino per via temporale inferiore
12.61.99 ↔	Trapanazione della sclera con iridectomia, altro	13.59 ↔	Altra estrazione extracapsulare del cristallino, altro
12.62 ↔	Termocauterizzazione della sclera con iridectomia	13.64 ↔	Discissione di membrana secondaria [dopo cataratta]
12.63 ↔	Iridoclasia e iridotasi	13.65 ↔	Asportazione di membrana secondaria [dopo cataratta]
12.64.00 ↔	Trabecolectomia ab externo, NAS	13.66 ↔	Frammentazione meccanica di membrana secondaria [dopo cataratta]
12.64.10 ↔	Trabecolectomia coperta ab externo	13.69 ↔	Altra estrazione di cataratta, altro
12.64.11 ↔	Trabecolectomia non coperta ab externo	13.71 ↔	Impianto di cristallino artificiale intraoculare al momento della estrazione di cataratta
12.64.99 ↔	Trabecolectomia ab externo, altro	13.72 ↔	Impianto secondaria di cristallino artificiale
12.65 ↔	Altra fistolizzazione della sclera con iridectomia	13.73 ↔	Impianto di cristallino artificiale con iride
12.66 ↔	Revisione postoperatoria di interventi di fistolizzazione della sclera	13.79 ↔	Impianto di cristallino artificiale, altro
12.69.00 ↔	Altri interventi di fistolizzazione della sclera, NAS	13.8 ↔	Rimozione di cristallino impiantato
12.69.10 ↔	Interventi filtranti per ridurre la elevata pressione intraoculare	13.91 ↔	Impianto di protesi intraoculare telescopica
12.69.99 ↔	Altri interventi di fistolizzazione della sclera, altro	13.92 ↔	Capsulotomia del cristallino
12.71 ↔	Ciclodiatomia	13.93 ↔	Chiusura di difetto del cristallino con colla tessutale
12.72 ↔	Ciclocrioterapia	13.99 ↔	Altri interventi sul cristallino, altro
12.73 ↔	Ciclofotocoagulazione	14.00 ↔	Rimozione di corpo estraneo dal segmento posteriore dell'occhio, NAS
12.74 ↔	Riduzione del corpo ciliare, NAS	14.01 ↔	Rimozione di corpo estraneo dal segmento posteriore dell'occhio con utilizzo di magnete
12.79.00 ↔	Altri interventi per glaucoma, NAS	14.02 ↔	Rimozione di corpo estraneo dal segmento posteriore dell'occhio senza utilizzo di magnete
12.79.10 ↔	Viscocanalostomia per glaucoma	14.21 ↔	Distruzione di lesione corioretinica mediante diatermia
12.79.11 ↔	Sclerectomia profonda per glaucoma	14.22 ↔	Distruzione di lesione corioretinica mediante crioterapia
12.79.20 ↔	Impianto di drenaggio di glaucoma	14.23 ↔	Distruzione di lesione corioretinica mediante xenon arc fotocoagulazione
12.79.99 ↔	Altri interventi per glaucoma, altro	14.24 ↔	Distruzione di lesione corioretinica mediante laser-fotocoagulazione
12.81 ↔	Sutura di lacerazione della sclera	14.25 ↔	Distruzione di lesione corioretinica mediante fotocoagulazione di tipo non specificato
12.82 ↔	Riparazione di fistola della sclera	14.26 ↔	Distruzione di lesione corioretinica con terapia radiante
12.83 ↔	Revisione di ferita operatoria del segmento anteriore dell'occhio, NAS	14.27 ↔	Distruzione di lesione corioretinica mediante impianto di sorgente radioattiva
12.84 ↔	Asportazione o distruzione di lesione della sclera	14.29 ↔	Distruzione di lesione corioretinica, altro
12.85 ↔	Riparazione di stafiloma della sclera con innesto	14.31 ↔	Riparazione di lacerazione della retina mediante diatermia
12.86 ↔	Altra riparazione di stafiloma della sclera	14.32 ↔	Riparazione di lacerazione della retina mediante crioterapia
12.87 ↔	Rinforzo della sclera mediante innesto	14.33 ↔	Riparazione di lacerazione della retina mediante fotocoagulazione con xenon-arc
12.88 ↔	Altro rinforzo della sclera	14.34 ↔	Riparazione di lacerazione della retina mediante fotocoagulazione con laser
12.89 ↔	Interventi sulla sclera, altro		
12.91.00 ↔	Svuotamento terapeutico della camera anteriore, NAS		
12.91.10 ↔	Irrigazione della camera anteriore, NAS		
12.91.11 ↔	Irrigazione della camera anteriore con rimozione di olio di silicone		
12.91.19 ↔	Irrigazione della camera anteriore, altro		
12.91.20 ↔	Paracentesi della camera anteriore		
12.91.99 ↔	Svuotamento terapeutico della camera anteriore, altro		
12.92.09 ↔	Iniezione nella camera anteriore, altro		
12.92.21 ↔	Iniezione nella camera anteriore, aria		
12.92.29 ↔	Iniezione nella camera anteriore, altro gas		
12.93 ↔	Rimozione o distruzione di invasione epiteliale dalla camera anteriore		

14.35 ↔	Riparazione di lacerazione della retina mediante fotocoagulazione di tipo non specificato	15.13.99 ↔	Resezione di un solo muscolo extraoculare, altro
14.39.00 ↔	Altra riparazione di lacerazione della retina, NAS	15.19.00 ↔	Altri interventi su un solo muscolo extraoculare che richiedono distacco temporaneo dal bulbo, NAS
14.39.10 ↔	Riparazione di lacerazione della retina con liquidi pesanti	15.19.10 ↔	Interventi di rinforzo di un solo muscolo extraoculare, NAS
14.39.99 ↔	Altra riparazione di lacerazione della retina, altro	15.19.11 ↔	Interventi di rinforzo di un solo muscolo extraoculare retto
14.41 ↔	Piombaggio sclerale con impianto	15.19.12 ↔	Interventi di rinforzo di un solo muscolo extraoculare obliquo
14.49 ↔	Altro piombaggio sclerale	15.19.19 ↔	Altri interventi di rinforzo di un solo muscolo extraoculare
14.51 ↔	Riparazione di distacco retinico mediante diatermia	15.19.20 ↔	Interventi di indebolimento di un solo muscolo extraoculare, NAS
14.52 ↔	Riparazione di distacco retinico con crioterapia	15.19.21 ↔	Interventi di indebolimento di un solo muscolo extraoculare retto
14.53 ↔	Riparazione di distacco retinico mediante fotocoagulazione con xenon-arc	15.19.22 ↔	Interventi di indebolimento di un solo muscolo extraoculare obliquo
14.54 ↔	Riparazione di distacco retinico mediante fotocoagulazione con laser	15.19.29 ↔	Altri interventi di indebolimento di un solo muscolo extraoculare
14.55 ↔	Riparazione di distacco retinico mediante fotocoagulazione di tipo non specificato	15.19.30 ↔	Miopessia su un muscolo extraoculare retto
14.59.00 ↔	Altra riparazione di distacco retinico, NAS	15.19.40 ↔	Interventi sull'escursione del movimento oculare
14.59.10 ↔	Riparazione di distacco retinico con liquidi pesanti	15.19.99 ↔	Altri interventi su un solo muscolo extraoculare che richiedono distacco temporaneo dal bulbo, altro
14.59.11 ↔	Riparazione di distacco retinico mediante endotamponamento con gas	15.21.00 ↔	Interventi di allungamento di un solo muscolo extraoculare, NAS
14.59.99 ↔	Altra riparazione di distacco retinico, altro	15.21.10 ↔	Interventi di allungamento di un solo muscolo extraoculare retto
14.6X.00 ↔	Rimozione di materiale impiantato chirurgicamente dalla camera posteriore, NAS	15.21.11 ↔	Interventi di allungamento di un solo muscolo extraoculare obliquo
14.6X.10 ↔	Revisione e sostituzione di piombaggio sclerale	15.21.99 ↔	Altri interventi di allungamento di un solo muscolo extraoculare
14.6X.20 ↔	Rimozione di piombaggio sclerale	15.22.00 ↔	Interventi di accorciamento di un solo muscolo extraoculare, NAS
14.6X.99 ↔	Rimozione di materiale impiantato chirurgicamente dalla camera posteriore, altro	15.22.10 ↔	Interventi di accorciamento di un solo muscolo extraoculare retto
14.71.00 ↔	Rimozione del corpo vitreo per via anteriore, NAS	15.22.11 ↔	Interventi di accorciamento di un solo muscolo extraoculare obliquo
14.71.10 ↔	Vitrectomia anteriore via pars plana	15.22.99 ↔	Interventi di accorciamento di un solo muscolo extraoculare, altro
14.71.19 ↔	Altra vitrectomia via pars plana	15.29.00 ↔	Altri interventi su un solo muscolo extraoculare, NAS
14.71.99 ↔	Rimozione del corpo vitreo per via anteriore, altro	15.29.01 ↔	Altri interventi su un solo muscolo extraoculare retto
14.72 ↔	Altra rimozione del corpo vitreo	15.29.02 ↔	Altri interventi su un solo muscolo extraoculare obliquo
14.73.00 ↔	Vitrectomia meccanica per via anteriore, NAS	15.29.09 ↔	Altri interventi su un solo muscolo extraoculare, altro
14.73.10 ↔	Vitrectomia meccanica anteriore via pars plana	15.29.10 ↔	Adesiolisi di un solo muscolo extraoculare, NAS
14.73.19 ↔	Vitrectomia meccanica anteriore per altra via	15.29.11 ↔	Adesiolisi di un solo muscolo extraoculare retto
14.73.99 ↔	Vitrectomia meccanica per via anteriore, altro	15.29.12 ↔	Adesiolisi di un solo muscolo extraoculare obliquo
14.74 ↔	Altra vitrectomia meccanica	15.29.19 ↔	Adesiolisi di un solo muscolo extraoculare, altro
14.9X.00 ↔	Altri interventi sulla retina, sulla coroide e sulla camera posteriore, NAS	15.29.30 ↔	Distacco di un solo muscolo extraoculare, NAS
14.9X.10 ↔	Altro intervento sulla retina, rotazione della retina	15.29.31 ↔	Distacco di un solo muscolo extraoculare retto
14.9X.11 ↔	Inserzione di protesi retinica epiretinale	15.29.32 ↔	Distacco di un solo muscolo extraoculare obliquo
14.9X.12 ↔	Sostituzione di protesi retinica epiretinale	15.29.39 ↔	Distacco di un solo muscolo extraoculare, altro
14.9X.13 ↔	Rimozione di protesi retinica epiretinale	15.29.40 ↔	Rifissazione di un solo muscolo extraoculare, NAS
14.9X.14 ↔	Inserzione di protesi retinica subretinale	15.29.41 ↔	Rifissazione di un solo muscolo extraoculare retto
14.9X.15 ↔	Sostituzione di protesi retinica subretinale	15.29.42 ↔	Rifissazione di un solo muscolo extraoculare obliquo
14.9X.16 ↔	Rimozione di protesi retinica subretinale	15.29.49 ↔	Rifissazione di un solo muscolo extraoculare, altro
14.9X.20 ↔	Fissazione di marcatori per radioterapia di retina, coroide e camera posteriore	15.3X.00 ↔	Interventi su due o più muscoli extraoculari che richiedono distacco temporaneo dal bulbo, NAS
14.9X.21 ↔	Rimozione di marcatori per radioterapia di retina, coroide e camera posteriore	15.3X.10 ↔	Interventi su due muscoli extraoculari retti che richiedono distacco temporaneo dal bulbo
14.9X.22 ↔	Correzione della posizione di applicatore radioattivo su retina, coroide e camera posteriore	15.3X.11 ↔	Interventi su almeno tre muscoli extraoculari obliqui che richiedono distacco temporaneo dal bulbo
14.9X.23 ↔	Rimozione di applicatore radioattivo da retina, coroide e camera posteriore	15.3X.12 ↔	Interventi su almeno due muscoli extraoculari retti e almeno due obliqui che richiedono distacco temporaneo dal bulbo
14.9X.99 ↔	Altri interventi sulla retina, sulla coroide e sulla camera posteriore, altro	15.3X.20 ↔	Miopessia di due muscoli extraoculari retti che richiede distacco temporaneo dal bulbo
15.01 ↔	Biopsia di muscoli o tendini extraoculari	15.3X.21 ↔	Miopessia di almeno due muscoli extraoculari retti con intervento su almeno un altro muscolo extraoculare che richiedono distacco temporaneo dal bulbo
15.11.00 ↔	Arretramento di un solo muscolo extraoculare, NAS		
15.11.10 ↔	Arretramento di un solo muscolo extraoculare retto		
15.11.11 ↔	Arretramento di un solo muscolo extraoculare obliquo		
15.11.99 ↔	Arretramento di un solo muscolo extraoculare, altro		
15.12.00 ↔	Avanzamento di un solo muscolo extraoculare, NAS		
15.12.10 ↔	Avanzamento di un solo muscolo extraoculare retto		
15.12.11 ↔	Avanzamento di un solo muscolo extraoculare obliquo		
15.12.99 ↔	Avanzamento di un solo muscolo extraoculare retto, altro		
15.13.00 ↔	Resezione di un solo muscolo extraoculare, NAS		
15.13.10 ↔	Resezione di un solo muscolo extraoculare retto		
15.13.11 ↔	Resezione di un solo muscolo extraoculare obliquo		

15.3X.99 ↔	Interventi su due o più muscoli extraoculari che richiedono distacco temporaneo dal bulbo, altro	16.61.99 ↔	Inserzione secondaria di impianto oculare, altro
15.4X.00 ↔	Interventi su due o più muscoli extraoculari senza distacco temporaneo dal bulbo, NAS	16.62.00 ↔	Revisione e reinserzione di impianto oculare, NAS
15.4X.10 ↔	Interventi su due muscoli extraoculari retti senza distacco temporaneo dal bulbo	16.62.10 ↔	Revisione di impianto oculare
15.4X.11 ↔	Interventi su almeno tre muscoli extraoculari obliqui senza distacco temporaneo dal bulbo	16.62.20 ↔	Sostituzione di impianto oculare, inserzione di innesto dermo adiposo
15.4X.12 ↔	Altri interventi su almeno due muscoli extraoculari retti e due obliqui senza distacco temporaneo dal bulbo	16.62.29 ↔	Altra sostituzione di impianto oculare
15.4X.20 ↔	Miopia di due muscoli extraoculari retti senza distacco temporaneo dal bulbo	16.62.99 ↔	Revisione e reinserzione di impianto oculare, altro
15.4X.21 ↔	Miopia di almeno due muscoli extraoculari retti con intervento su almeno un altro muscolo extraoculare senza distacco temporaneo dal bulbo	16.63 ↔	Revisione della cavità dopo enucleazione con innesto
15.4X.99 ↔	Altri interventi su almeno 2 muscoli extraoculari retti e 2 obliqui senza distacco temporaneo dal bulbo	16.64 ↔	Altra revisione della cavità dopo enucleazione
15.5X.00 ↔	Trasposizione di muscoli extraoculari, NAS	16.65.00 ↔	Innesto secondario ad esenterazione della cavità orbitale, NAS
15.5X.10 ↔	Trasposizione di muscolo extraoculare retto	16.65.10 ↔	Innesto dermo adiposo secondario ad esenterazione della cavità orbitale
15.5X.11 ↔	Trasposizione di muscolo extraoculare obliquo	16.65.99 ↔	Innesto secondario ad esenterazione della cavità orbitale, altro
15.5X.99 ↔	Trasposizione di muscoli extraoculari, altro	16.66 ↔	Altra revisione di eviscerazione della cavità orbitale
15.6 ↔	Revisione di intervento su muscolo extraoculare	16.71 ↔	Rimozione di protesi oculare
15.7 ↔	Riparazioni di lesioni del muscolo extraoculare	16.72 ↔	Rimozione di protesi orbitale
15.9 ↔	Altri interventi su muscoli e tendini extraoculari	16.81 ↔	Riparazione di ferita dell'orbita
16.01 ↔	Orbitotomia con lembo osseo	16.82 ↔	Riparazione di rottura del bulbo oculare
16.02 ↔	Orbitotomia con inserzione di impianto orbitale	16.89 ↔	Riparazione di lesione del bulbo oculare o dell'orbita, altro
16.09 ↔	Orbitotomia, altro	16.92 ↔	Asportazione di lesione dell'orbita
16.1 ↔	Rimozione di corpo estraneo penetrante dell'occhio, NAS	16.98.10 ↔	Ricostruzione dell'orbita, NAS
16.23.00 ↔	Biopsia del bulbo oculare e dell'orbita, NAS	16.98.11 ↔	Ricostruzione della parete orbitale con lembo microvascolare
16.23.11 ↔	Biopsia dell'orbita, chirurgica a cielo aperto	16.98.19 ↔	Altra ricostruzione della parete orbitale
16.23.12 ↔	Biopsia dell'orbita, transnasale	16.98.20 ↔	Decompressione ossea dell'orbita
16.23.21 ↔	Biopsia del bulbo oculare	16.98.21 ↔	Asportazione di tessuto adiposo dall'orbita
16.23.99 ↔	Biopsia del bulbo oculare e dell'orbita, altro	18.32 ↔	Resezione del padiglione auricolare, totale
16.31 ↔	Rimozione del contenuto del bulbo oculare con impianto endosclerale contemporaneo	18.33 ↔	Asportazione di cartilagine dell'orecchio esterno per innesto
16.39 ↔	Eviscerazione del bulbo oculare, altro	18.5 ↔	Correzione chirurgica di orecchio sporgente
16.41 ↔	Enucleazione del bulbo oculare con impianto contemporaneo di protesi nella capsula di Tenone, con inserzione di muscoli	18.6X.00 ↔	Ricostruzione del canale uditivo esterno, NAS
16.42 ↔	Enucleazione del bulbo oculare con altro impianto contemporaneo	18.6X.10 ↔	Allargamento del canale uditivo esterno
16.49 ↔	Enucleazione del bulbo oculare, altro	18.6X.20 ↔	Ricostruzione di canale uditivo esterno (preesistente)
16.51.00 ↔	Esenterazione dell'orbita con rimozione di strutture adiacenti, NAS	18.6X.30 ↔	Costruzione di canale uditivo esterno (non preesistente, atresia)
16.51.10 ↔	Esenterazione dell'orbita con rimozione di strutture adiacenti, con conservazione della cute palpebrale	18.6X.99 ↔	Ricostruzione del canale uditivo esterno, altro
16.51.11 ↔	Esenterazione dell'orbita con rimozione di strutture adiacenti, senza conservazione della cute palpebrale	18.71.00 ↔	Ricostruzione di padiglione auricolare, NAS
16.51.99 ↔	Esenterazione dell'orbita con rimozione di strutture adiacenti, altro	18.71.10 ↔	Ricostruzione di padiglione auricolare, parziale, NAS
16.52.00 ↔	Esenterazione dell'orbita con rimozione terapeutica di osso orbitale, NAS	18.71.11 ↔	Ricostruzione di padiglione auricolare, parziale con espansore tissutale
16.52.10 ↔	Esenterazione dell'orbita con rimozione terapeutica di osso orbitale, con conservazione della cute palpebrale	18.71.12 ↔	Ricostruzione di padiglione auricolare, parziale con lembo galeale
16.52.11 ↔	Esenterazione dell'orbita con rimozione terapeutica di osso orbitale, senza conservazione della cute palpebrale	18.71.13 ↔	Ricostruzione di padiglione auricolare, parziale con innesto di cartilagine
16.52.99 ↔	Esenterazione dell'orbita con rimozione terapeutica di osso orbitale, altro	18.71.14 ↔	Ricostruzione di padiglione auricolare, parziale con lembo microvascolare
16.59.00 ↔	Altra esenterazione dell'orbita, NAS	18.71.19 ↔	Ricostruzione di padiglione auricolare, parziale, altro
16.59.10 ↔	Altra esenterazione dell'orbita, con conservazione della cute palpebrale	18.71.20 ↔	Ricostruzione di padiglione auricolare, totale, NAS
16.59.11 ↔	Altra esenterazione dell'orbita, senza conservazione della cute palpebrale	18.71.21 ↔	Ricostruzione di padiglione auricolare, totale con espansore tissutale
16.59.99 ↔	Altra esenterazione dell'orbita, altro	18.71.22 ↔	Ricostruzione di padiglione auricolare, totale con lembo galeale
16.61.00 ↔	Inserzione secondaria di impianto oculare, NAS	18.71.23 ↔	Ricostruzione di padiglione auricolare, totale con innesto di cartilagine
16.61.10 ↔	Inserzione secondaria di impianto oculare, innesto dermo adiposo	18.71.24 ↔	Ricostruzione di padiglione auricolare, totale con lembo microvascolare
		18.71.29 ↔	Ricostruzione di padiglione auricolare, totale, altro
		18.71.30 ↔	Impianto di materiale alloplastico nella ricostruzione di padiglione auricolare
		18.71.99 ↔	Ricostruzione di padiglione auricolare, altro
		18.72 ↔	Reimpianto di orecchio amputato
		19.0 ↔	Mobilizzazione della staffa
		19.11 ↔	Stapedectomia e stapedoplastica con protesi di staffa
		19.19.00 ↔	Altra stapedectomia e stapedoplastica, NAS
		19.19.10 ↔	Stapedotomia con protesi di staffa autologa (incudostapedotomia)

19.19.11 ↔	Stapedotomia con protesi di staffa alloplastica (incudostapedotomia)	20.42.31 ↔	Mastoidectomia, asportazione parziale della rocca petrosa, senza oblitterazione
19.19.12 ↔	Malleostapedotomia	20.42.32 ↔	Mastoidectomia, asportazione parziale della rocca petrosa, con oblitterazione di tessuto adiposo
19.19.99 ↔	Altra stapedectomia e stapedoplastica, altro	20.42.33 ↔	Mastoidectomia, asportazione parziale della rocca petrosa, con oblitterazione di tessuto muscolare
19.21 ↔	Revisione di stapedotomia, stapedectomia e stapedoplastica con sostituzione dell'incudine	20.42.34 ↔	Mastoidectomia, asportazione parziale della rocca petrosa, con oblitterazione di tessuto adiposo e muscolare
19.29.00 ↔	Altra revisione di stapedotomia, stapedectomia e stapedoplastica, NAS	20.42.99 ↔	Mastoidectomia radicale, altro
19.29.10 ↔	Altra revisione di stapedotomia e stapedectomia con protesi di staffa	20.49 ↔	Mastoidectomia, altro
19.29.11 ↔	Altra revisione di stapedotomia e stapedectomia con protesi di staffa autologa	20.61.00 ↔	Fenestrazione dell'orecchio interno (iniziale), NAS
19.29.12 ↔	Altra revisione di stapedotomia e stapedectomia con protesi di staffa alloplastica	20.61.10 ↔	Fenestrazione dell'orecchio interno, senza impianto di protesi (procedura iniziale)
19.29.13 ↔	Altra revisione di plastica della staffa (senza sostituzione dell'incudine)	20.61.99 ↔	Fenestrazione dell'orecchio interno (iniziale), altro
19.29.99 ↔	Altra revisione di stapedotomia, stapedectomia e stapedoplastica, altro	20.62.00 ↔	Revisione di fenestrazione dell'orecchio interno, NAS
19.3 ↔	Altri interventi sulla catena degli ossicini	20.62.10 ↔	Revisione di fenestrazione dell'orecchio interno, senza impianto di protesi
19.4 ↔	Miringoplastica	20.62.99 ↔	Revisione di fenestrazione dell'orecchio interno, altro
19.52 ↔	Timpanoplastica di tipo II	20.71 ↔	Shunt endolinfatico
19.53 ↔	Timpanoplastica di tipo III	20.79.10 ↔	Asportazione di lesione del labirinto
19.54 ↔	Timpanoplastica di tipo IV	20.79.11 ↔	Cocleosaccotomia
19.55 ↔	Timpanoplastica di tipo V	20.79.20 ↔	Labirintectomia, transtimpanica
19.56.00 ↔	Timpanoplastica e ossiculoplastica, NAS	20.79.21 ↔	Labirintectomia, transmastoidea
19.56.10 ↔	Timpanoplastica con antrotomia, atticotomia, atticoantrotomia o mastoidectomia, senza impianto di protesi o con impianto di ossicino autologo	20.79.22 ↔	Distruzione del labirinto, transtimpanica
19.56.11 ↔	Timpanoplastica con antrotomia, atticotomia, atticoantrotomia o mastoidectomia, con impianto di protesi alloplastica, allogenica o xenogenica	20.79.23 ↔	Distruzione del labirinto, transmastoidea
19.56.20 ↔	Timpanoplastica con confezione di cavità timpanomastoidea (cavità aperta), senza impianto di protesi o con impianto di ossicino autologo	20.79.99 ↔	Altra incisione, asportazione e distruzione dell'orecchio interno, altro
19.56.21 ↔	Timpanoplastica con confezione di cavità timpanomastoidea (cavità aperta), con impianto di protesi alloplastica, allogenica o xenogenica	20.8 ↔	Interventi sulla tuba di Eustachio
19.56.99 ↔	Timpanoplastica e ossiculoplastica, altro	20.91 ↔	Timpanosimpatectomia
19.6 ↔	Revisione di timpanoplastica	20.92 ↔	Revisione di mastoidectomia
19.9X.11 ↔	Riduzione di cavità timpanomastoidea	20.93 ↔	Riparazione delle finestre ovali e rotonda
19.9X.12 ↔	Riparazione dell'orecchio medio, reimpianto, riparazione della parete posteriore del meato uditivo	20.95.00 ↔	Impianto di apparecchio acustico elettromagnetico, NAS
19.9X.13 ↔	Ricostruzione dell'orecchio medio	20.95.10 ↔	Impianto o sostituzione di apparecchio acustico attivo senza interruzione della catena degli ossicini
19.9X.14 ↔	Chiusura di fistola mastoidea	20.95.11 ↔	Impianto o sostituzione di apparecchio acustico attivo con interruzione della catena degli ossicini
19.9X.19 ↔	Interventi microchirurgici sull'orecchio medio, altro	20.95.99 ↔	Impianto di apparecchio acustico elettromagnetico, altro
19.9X.99 ↔	Altra riparazione dell'orecchio medio, altro	20.96 ↔	Impianto o sostituzione di apparecchio protesico cocleare, NAS
20.21 ↔	Incisione della mastoide	20.97 ↔	Impianto o sostituzione di apparecchio protesico cocleare, singolo canale
20.22 ↔	Incisione della rocca petrosa	20.98 ↔	Impianto o sostituzione di apparecchio protesico cocleare, canale multiplo
20.41 ↔	Mastoidectomia semplice	20.99.10 ↔	Impianto di ancoraggio osseo nella rocca petrosa, nell'orecchio medio o interno
20.42.00 ↔	Mastoidectomia radicale, NAS	20.99.20 ↔	Chiusura di fistola del labirinto
20.42.10 ↔	Mastoidectomia, con liberazione del canale facciale, senza decompressione del nervo	20.99.30 ↔	Rimozione di impianto cocleare o di apparecchio acustico impiantabile
20.42.11 ↔	Mastoidectomia, con liberazione del canale facciale, con decompressione del nervo	21.04 ↔	Controllo di epistassi mediante legatura delle arterie etmoidali
20.42.20 ↔	Mastoidectomia, asportazione subtotale della rocca petrosa (petrosectomia subtotale), NAS	21.05 ↔	Controllo di epistassi mediante legatura (transantrale) della arteria mascellare
20.42.21 ↔	Mastoidectomia, asportazione subtotale della rocca petrosa (petrosectomia subtotale), senza oblitterazione	21.06 ↔	Controllo di epistassi mediante legatura dell'arteria carotide esterna
20.42.22 ↔	Mastoidectomia, asportazione subtotale della rocca petrosa (petrosectomia subtotale), con oblitterazione di tessuto adiposo	21.07 ↔	Controllo di epistassi mediante asportazione della mucosa nasale e innesto di cute del setto e della parete laterale del naso
20.42.23 ↔	Mastoidectomia, asportazione subtotale della rocca petrosa (petrosectomia subtotale), con oblitterazione di tessuto muscolare	21.4X.00 ↔	Resezione del naso, NAS
20.42.24 ↔	Mastoidectomia, asportazione subtotale della rocca petrosa (petrosectomia subtotale), con oblitterazione di tessuto adiposo e muscolare	21.4X.12 ↔	Resezione del naso, parziale
20.42.30 ↔	Mastoidectomia, asportazione parziale della rocca petrosa, NAS	21.4X.22 ↔	Resezione del naso, subtotale
		21.4X.32 ↔	Resezione del naso, totale
		21.4X.99 ↔	Resezione del naso, altro
		21.82 ↔	Chiusura di fistola nasale
		21.83.00 ↔	Ricostruzione totale del naso, NAS
		21.83.10 ↔	Rinosettoplastica con correzione di cartilagine o osso, con innesti autologhi locali

21.83.11 ↔	Rinosettoplastica con correzione di cartilagine o osso, con innesti autologhi distali, trapianti allogenici o xenogenici	25.2X.09 ↔	Glossectomia parziale, altro
21.83.12 ↔	Rinosettoplastica con correzione di osso e cartilagine	25.2X.10 ↔	Glossectomia parziale, approccio transorale, NAS
21.83.20 ↔	Ricostruzione totale del naso con impianto di materiale alloplastico	25.2X.11 ↔	Glossectomia parziale, approccio transorale, senza ricostruzione
21.83.99 ↔	Ricostruzione totale del naso, altro	25.2X.12 ↔	Glossectomia parziale, approccio transorale, ricostruzione con mucosa locale
21.84 ↔	Revisione di rinoplastica	25.2X.13 ↔	Glossectomia parziale, approccio transorale, ricostruzione con lembo miocutaneo
21.85 ↔	Rinoplastica di ingrandimento	25.2X.14 ↔	Glossectomia parziale, approccio transorale, ricostruzione con innesto libero con anastomosi microvascolare
21.86.00 ↔	Rinoplastica delle parti molli, NAS	25.2X.19 ↔	Glossectomia parziale, approccio transorale, con altra ricostruzione
21.86.10 ↔	Rinoplastica delle parti molli, naso esterno	25.2X.20 ↔	Glossectomia parziale, approccio transmandibolare, NAS
21.86.11 ↔	Rinoplastica con lembo locale o distale	25.2X.21 ↔	Glossectomia parziale, approccio transmandibolare, senza ricostruzione
21.86.99 ↔	Rinoplastica delle parti molli, altro	25.2X.22 ↔	Glossectomia parziale, approccio transmandibolare, ricostruzione con mucosa locale
21.87 ↔	Altra rinoplastica	25.2X.23 ↔	Glossectomia parziale, approccio transmandibolare, ricostruzione con lembo miocutaneo
21.89 ↔	Interventi di riparazione e di plastica del naso, altro	25.2X.24 ↔	Glossectomia parziale, approccio transmandibolare, ricostruzione con innesto libero con anastomosi microvascolare
22.31 ↔	Antrotomia mascellare radicale	25.2X.29 ↔	Glossectomia parziale, approccio transmandibolare, con altra ricostruzione
22.41.00 ↔	Senotomia frontale, NAS	25.2X.30 ↔	Pelviglossectomia, approccio transorale, NAS
22.41.10 ↔	Senotomia frontale per via esterna	25.2X.31 ↔	Pelviglossectomia, approccio transorale, senza ricostruzione
22.41.11 ↔	Senotomia frontale, intranasale	25.2X.32 ↔	Pelviglossectomia, approccio transorale, ricostruzione con mucosa locale
22.41.12 ↔	Senotomia frontale, Inserzione di drenaggio mediano	25.2X.33 ↔	Pelviglossectomia, approccio transorale, ricostruzione con lembo miocutaneo
22.41.99 ↔	Senotomia frontale, altro	25.2X.34 ↔	Pelviglossectomia, approccio transorale, ricostruzione con innesto libero con anastomosi microvascolare
22.42.00 ↔	Senectomia frontale, NAS	25.2X.39 ↔	Pelviglossectomia, approccio transorale, con altra ricostruzione
22.42.10 ↔	Osteoplastica frontale con oblitterazione	25.2X.40 ↔	Pelviglossectomia, approccio transmandibolare, NAS
22.42.11 ↔	Osteoplastica frontale senza oblitterazione	25.2X.41 ↔	Pelviglossectomia, approccio transmandibolare, senza ricostruzione
22.42.99 ↔	Senectomia frontale, altro	25.2X.42 ↔	Pelviglossectomia, approccio transmandibolare, ricostruzione con mucosa locale
22.52 ↔	Sfenoidotomia	25.2X.43 ↔	Pelviglossectomia, approccio transmandibolare, ricostruzione con lembo miocutaneo
22.60 ↔	Altra senectomia nasale, NAS	25.2X.44 ↔	Pelviglossectomia, approccio transmandibolare, ricostruzione con innesto libero con anastomosi microvascolare
22.61 ↔	Asportazione di lesione del seno mascellare secondo Caldwell-Luc	25.2X.49 ↔	Pelviglossectomia, approccio transmandibolare, con altra ricostruzione
22.62.00 ↔	Asportazione di lesione del seno mascellare con altro approccio, NAS	25.2X.50 ↔	Pelviglossomandibolectomia, NAS
22.62.10 ↔	Asportazione di lesione del seno mascellare, per via endoscopica, NAS	25.2X.51 ↔	Pelviglossomandibolectomia, senza ricostruzione
22.62.11 ↔	Resezione intranasale della parete mediale del seno mascellare	25.2X.52 ↔	Pelviglossomandibolectomia, ricostruzione con mucosa locale
22.62.19 ↔	Asportazione di lesione del seno mascellare, per via endoscopica, altro	25.2X.53 ↔	Pelviglossomandibolectomia, ricostruzione con lembo miocutaneo
22.62.20 ↔	Asportazione di lesione del seno mascellare, chirurgica a cielo aperto, NAS	25.2X.54 ↔	Pelviglossomandibolectomia, ricostruzione con innesto libero con anastomosi microvascolare
22.62.21 ↔	Resezione della parete mediale del seno mascellare, chirurgica a cielo aperto	25.2X.59 ↔	Pelviglossomandibolectomia, con altra ricostruzione
22.62.29 ↔	Asportazione di lesione del seno mascellare, chirurgica a cielo aperto, altro	25.3X.00 ↔	Glossectomia totale, NAS
22.62.99 ↔	Asportazione di lesione del seno mascellare con altro approccio, altro	25.3X.09 ↔	Glossectomia totale, altro
22.63.00 ↔	Etmoidectomia, NAS	25.3X.10 ↔	Glossectomia totale, approccio transorale, NAS
22.63.10 ↔	Etmoidectomia, per via esterna	25.3X.11 ↔	Glossectomia totale, approccio transorale, senza ricostruzione
22.63.11 ↔	Etmoidectomia, intranasale o transmascellare	25.3X.12 ↔	Glossectomia totale, approccio transorale, ricostruzione con mucosa locale
22.63.99 ↔	Etmoidectomia, altro	25.3X.13 ↔	Glossectomia totale, approccio transorale, ricostruzione con lembo miocutaneo
22.64 ↔	Sfenoidectomia	25.3X.14 ↔	Glossectomia totale, approccio transorale, ricostruzione con innesto libero con anastomosi microvascolare
22.71 ↔	Chiusura di fistola di seno paranasale		
22.79.00 ↔	Altra riparazione di seno paranasale, NAS		
22.79.10 ↔	Riparazione dell'osso frontale		
22.79.11 ↔	Riparazione o cranializzazione di parete dell'osso frontale		
22.79.19 ↔	Altra riparazione di seno paranasale, altro		
24.2X.10 ↔	Gengivoplastica con innesto o impianto		
24.4X.00 ↔	Asportazione di lesione dentaria della mandibola, NAS		
24.4X.10 ↔	Asportazione di lesione dentaria della mandibola con apertura del seno mascellare o del pavimento nasale		
24.4X.11 ↔	Asportazione di lesione dentaria della mandibola con esposizione del nervo		
24.5X.00 ↔	Alveoloplastica, NAS		
24.5X.10 ↔	Alveoloplastica con innesto		
24.5X.99 ↔	Alveoloplastica, altro		
24.91.10 ↔	Vestiboloplastica		
24.91.11 ↔	Plastica del pavimento della bocca		
24.91.99 ↔	Estensione o approfondimento del solco linguale o buccolabiale, altro		
25.2X.00 ↔	Glossectomia parziale, NAS		

- 25.3X.19 ↔ Glossectomia totale, approccio transorale, con altra ricostruzione
- 25.3X.20 ↔ Glossectomia totale, approccio transmandibolare, NAS
- 25.3X.21 ↔ Glossectomia totale, approccio transmandibolare, senza ricostruzione
- 25.3X.22 ↔ Glossectomia totale, approccio transmandibolare, ricostruzione con mucosa locale
- 25.3X.23 ↔ Glossectomia totale, approccio transmandibolare, ricostruzione con lembo miocutaneo
- 25.3X.24 ↔ Glossectomia totale, approccio transmandibolare, ricostruzione con innesto libero con anastomosi microvascolare
- 25.3X.29 ↔ Glossectomia totale, approccio transmandibolare, con altra ricostruzione
- 25.3X.30 ↔ Pelviglossectomia totale, approccio transorale, NAS
- 25.3X.31 ↔ Pelviglossectomia totale, approccio transorale, senza ricostruzione
- 25.3X.32 ↔ Pelviglossectomia totale, approccio transorale, ricostruzione con mucosa locale
- 25.3X.33 ↔ Pelviglossectomia totale, approccio transorale, ricostruzione con lembo miocutaneo
- 25.3X.34 ↔ Pelviglossectomia totale, approccio transorale, ricostruzione con innesto libero con anastomosi microvascolare
- 25.3X.39 ↔ Pelviglossectomia totale, approccio transorale, con altra ricostruzione
- 25.3X.40 ↔ Pelviglossectomia totale, approccio transmandibolare, NAS
- 25.3X.41 ↔ Pelviglossectomia totale, approccio transmandibolare, senza ricostruzione
- 25.3X.42 ↔ Pelviglossectomia totale, approccio transmandibolare, ricostruzione con mucosa locale
- 25.3X.43 ↔ Pelviglossectomia totale, approccio transmandibolare, ricostruzione con lembo miocutaneo
- 25.3X.44 ↔ Pelviglossectomia totale, approccio transmandibolare, ricostruzione con innesto libero con anastomosi microvascolare
- 25.3X.49 ↔ Pelviglossectomia totale, approccio transmandibolare, con altra ricostruzione
- 25.3X.50 ↔ Pelviglossomandibolectomia totale, NAS
- 25.3X.51 ↔ Pelviglossomandibolectomia totale, senza ricostruzione
- 25.3X.52 ↔ Pelviglossomandibolectomia totale, ricostruzione con mucosa locale
- 25.3X.53 ↔ Pelviglossomandibolectomia totale, ricostruzione con lembo miocutaneo
- 25.3X.54 ↔ Pelviglossomandibolectomia totale, ricostruzione con innesto libero con anastomosi microvascolare
- 25.3X.59 ↔ Pelviglossomandibolectomia totale, con altra ricostruzione
- 25.4X.00 ↔ Glossectomia radicale, NAS
- 25.4X.10 ↔ Glossectomia radicale, approccio transorale, NAS
- 25.4X.11 ↔ Glossectomia radicale, approccio transorale, senza ricostruzione
- 25.4X.12 ↔ Glossectomia radicale, approccio transorale, ricostruzione con mucosa locale
- 25.4X.13 ↔ Glossectomia radicale, approccio transorale, ricostruzione con lembo miocutaneo
- 25.4X.14 ↔ Glossectomia radicale, approccio transorale, ricostruzione con innesto libero con anastomosi microvascolare
- 25.4X.19 ↔ Glossectomia radicale, approccio transorale, con altra ricostruzione
- 25.4X.20 ↔ Glossectomia radicale, approccio transmandibolare, NAS
- 25.4X.21 ↔ Glossectomia radicale, approccio transmandibolare, senza ricostruzione
- 25.4X.22 ↔ Glossectomia radicale, approccio transmandibolare, ricostruzione con mucosa locale
- 25.4X.23 ↔ Glossectomia radicale, approccio transmandibolare, ricostruzione con lembo miocutaneo
- 25.4X.24 ↔ Glossectomia radicale, approccio transmandibolare, ricostruzione con innesto libero con anastomosi microvascolare
- 25.4X.29 ↔ Glossectomia radicale, approccio transmandibolare, con altra ricostruzione
- 25.4X.30 ↔ Pelviglossectomia radicale, approccio transorale, NAS
- 25.4X.31 ↔ Pelviglossectomia radicale, approccio transorale, senza ricostruzione
- 25.4X.32 ↔ Pelviglossectomia radicale, approccio transorale, ricostruzione con mucosa locale
- 25.4X.33 ↔ Pelviglossectomia radicale, approccio transorale, ricostruzione con lembo miocutaneo
- 25.4X.34 ↔ Pelviglossectomia radicale, approccio transorale, ricostruzione con innesto libero con anastomosi microvascolare
- 25.4X.39 ↔ Pelviglossectomia radicale, approccio transorale, con altra ricostruzione
- 25.4X.40 ↔ Pelviglossectomia radicale, approccio transmandibolare, NAS
- 25.4X.41 ↔ Pelviglossectomia radicale, approccio transmandibolare, senza ricostruzione
- 25.4X.42 ↔ Pelviglossectomia radicale, approccio transmandibolare, ricostruzione con mucosa locale
- 25.4X.43 ↔ Pelviglossectomia radicale, approccio transmandibolare, ricostruzione con lembo miocutaneo
- 25.4X.44 ↔ Pelviglossectomia radicale, approccio transmandibolare, ricostruzione con innesto libero con anastomosi microvascolare
- 25.4X.49 ↔ Pelviglossectomia radicale, approccio transmandibolare, con altra ricostruzione
- 25.4X.50 ↔ Pelviglossomandibolectomia radicale, NAS
- 25.4X.51 ↔ Pelviglossomandibolectomia radicale, senza ricostruzione
- 25.4X.52 ↔ Pelviglossomandibolectomia radicale, ricostruzione con mucosa locale
- 25.4X.53 ↔ Pelviglossomandibolectomia radicale, ricostruzione con lembo miocutaneo
- 25.4X.54 ↔ Pelviglossomandibolectomia radicale, ricostruzione con innesto libero con anastomosi microvascolare
- 25.4X.59 ↔ Pelviglossomandibolectomia radicale, con altra ricostruzione
- 25.4X.99 ↔ Glossectomia radicale, altro
- 25.59.00 ↔ Altri interventi di riparazione e di plastica sulla lingua, NAS
- 25.59.10 ↔ Ricostruzione plastica della lingua, NAS
- 25.59.11 ↔ Plastica riduttiva della lingua
- 25.59.99 ↔ Altri interventi di riparazione e di plastica sulla lingua, altro
- 26.21 ↔ Marsupializzazione di cisti di ghiandola salivare
- 26.29.00 ↔ Altra asportazione di lesione di ghiandola salivare, NAS
- 26.29.10 ↔ Distruzione di ghiandola salivare, NAS
- 26.29.99 ↔ Altra asportazione di lesione di ghiandola salivare, altro
- 26.30 ↔ Sialoadenectomia, NAS
- 26.31.00 ↔ Sialoadenectomia parziale, NAS
- 26.31.10 ↔ Parotidectomia parziale senza monitoraggio intraoperatorio del nervo facciale
- 26.31.11 ↔ Parotidectomia parziale con monitoraggio intraoperatorio del nervo facciale
- 26.31.99 ↔ Sialoadenectomia parziale, altro
- 26.32.00 ↔ Sialoadenectomia totale, NAS
- 26.32.10 ↔ Parotidectomia totale con risparmio del nervo facciale, senza monitoraggio intraoperatorio del nervo facciale

26.32.11 ↔	Parotidectomia totale con risparmio del nervo facciale, con monitoraggio intraoperatorio del nervo facciale	27.59.30 ↔	Piccola copertura temporanea dei tessuti molli del labbro mediante combinazione di varie procedure
26.32.20 ↔	Parotidectomia totale con resezione e ricostruzione del nervo facciale	27.59.31 ↔	Ampia copertura temporanea dei tessuti molli del labbro mediante combinazione di varie procedure
26.32.30 ↔	Asportazione totale della ghiandola sottomandibolare	27.59.40 ↔	Altra ricostruzione plastica di labbro e bocca mediante innesto libero con anastomosi microvascolare
26.32.99 ↔	Sialoadenectomia totale, altro	27.59.41 ↔	Altra ricostruzione plastica di labbro e bocca con lembo a distanza peduncolato
26.41.00 ↔	Sutura di lacerazione di ghiandola salivare, NAS	27.59.60 ↔	Inserzione di espansore tissutale nel labbro
26.41.10 ↔	Sutura di lacerazione di dotto salivare	27.59.99 ↔	Altra ricostruzione plastica di labbro e bocca, altro
26.41.99 ↔	Sutura di lacerazione di ghiandola salivare, altro	27.62.00 ↔	Correzione di palatoschisi, NAS
26.42 ↔	Chiusura di fistola di ghiandola salivare	27.62.10 ↔	Ricostruzione plastica primaria del palato osseo senza innesto osseo
26.49.00 ↔	Altri interventi di riparazione e di plastica su ghiandole o dotti salivari, NAS	27.62.11 ↔	Ricostruzione plastica primaria del palato osseo con innesto osseo
26.49.10 ↔	Fistolizzazione di ghiandola salivare	27.62.12 ↔	Ricostruzione plastica primaria del palato molle
26.49.11 ↔	Trapianto di apertura del dotto salivare	27.62.20 ↔	Ricostruzione plastica secondaria del palato osseo senza innesto osseo
26.49.12 ↔	Riposizionamento di dotto salivare	27.62.21 ↔	Ricostruzione plastica secondaria del palato osseo con innesto osseo
26.49.99 ↔	Altri interventi di riparazione e di plastica su ghiandole o dotti salivari, altro	27.62.22 ↔	Ricostruzione plastica secondaria del palato molle
27.31.00 ↔	Asportazione o distruzione locale di lesione o tessuto del palato osseo, NAS	27.62.99 ↔	Correzione di palatoschisi, altro
27.31.10 ↔	Asportazione locale di lesione o tessuto del palato osseo	27.63.00 ↔	Revisione di correzione di palatoschisi, NAS
27.31.20 ↔	Asportazione parziale di lesione o tessuto del palato osseo	27.63.10 ↔	Revisione di correzione di palatoschisi, Gnatoplastica
27.31.30 ↔	Distruzione di lesione o tessuto del palato osseo	27.63.11 ↔	Revisione di correzione di palatoschisi, Gnatoplastica con osteoplastica
27.31.99 ↔	Asportazione o distruzione locale di lesione o tessuto del palato osseo, altro	27.63.20 ↔	Revisione di correzione di palatoschisi, Correzione secondaria di gnatoschisi
27.32.00 ↔	Asportazione o distruzione ampia di lesione o tessuto del palato osseo, NAS	27.63.99 ↔	Revisione di correzione di palatoschisi, altro
27.32.10 ↔	Asportazione totale per via transorale di lesione o tessuto del palato osseo	27.64 ↔	Inserzione d'impianto palatino
27.32.11 ↔	Asportazione radicale per via transmandibolare di lesione o tessuto del palato osseo [resezione in blocco]	27.69.10 ↔	Riparazione plastica del palato molle
27.32.12 ↔	Asportazione radicale per via transfacciale di lesione o tessuto del palato osseo [resezione in blocco]	27.69.11 ↔	Riparazione plastica del palato osseo
27.32.99 ↔	Asportazione o distruzione ampia di lesione o tessuto del palato osseo, altro	27.69.99 ↔	Altra riparazione plastica del palato, altro
27.54.00 ↔	Riparazione di schisi (congenita) del labbro, NAS	27.73 ↔	Riparazione dell'ugola
27.54.10 ↔	Labioplastica per schisi (congenita) del labbro	27.79 ↔	Interventi sull'ugola, altro
27.54.11 ↔	Intervento secondario per schisi (congenita) del labbro	28.2X.00 ↔	Tonsillectomia senza adenoidectomia, NAS
27.54.99 ↔	Riparazione di schisi (congenita) del labbro, altro	28.2X.10 ↔	Resezione parziale di tonsilla [tonsillotomia] senza adenoidectomia
27.55.00 ↔	Innesto a tutto spessore di cute su labbro e bocca, NAS	28.2X.11 ↔	Tonsillectomia totale senza adenoidectomia
27.55.10 ↔	Piccolo innesto a tutto spessore su labbro e bocca	28.2X.12 ↔	Tonsillectomia per ascesso
27.55.20 ↔	Ampio innesto a tutto spessore su labbro e bocca	28.2X.99 ↔	Tonsillectomia senza adenoidectomia, altro
27.55.99 ↔	Innesto a tutto spessore di cute su labbro e bocca, altro	28.3X.00 ↔	Tonsillectomia con adenoidectomia, NAS
27.56.10 ↔	Piccolo innesto cutaneo sottile su labbro e bocca	28.3X.10 ↔	Resezione parziale di tonsilla [tonsillotomia] con adenoidectomia
27.56.20 ↔	Ampio innesto cutaneo a spessore parziale su labbro e bocca	28.3X.11 ↔	Tonsillectomia totale con adenoidectomia
27.56.30 ↔	Piccolo eteroinnesto di cute nel labbro	28.3X.12 ↔	Tonsillectomia per ascesso con adenoidectomia
27.56.40 ↔	Ampio eteroinnesto di cute nel labbro	28.3X.99 ↔	Tonsillectomia con adenoidectomia, altro
27.56.50 ↔	Piccolo omoinnesto di cute nel labbro	28.4 ↔	Asportazione di residuo tonsillare
27.56.60 ↔	Ampio omoinnesto di cute nel labbro	28.5X.00 ↔	Asportazione di tonsilla linguale, NAS
27.56.99 ↔	Altro innesto di cute su labbro e bocca, altro	28.5X.10 ↔	Asportazione di tonsilla linguale, transorale
27.57.10 ↔	Impianto di innesto libero con anastomosi microvascolare su labbro e bocca	28.5X.11 ↔	Asportazione di tonsilla linguale, mediante faringotomia
27.57.11 ↔	Impianto di lembo a distanza peduncolato su labbro e bocca	28.5X.99 ↔	Asportazione di tonsilla linguale, altro
27.57.99 ↔	Innesto di lembo peduncolato o libero su labbro e bocca, altro	28.6 ↔	Adenoidectomia senza tonsillectomia
27.58 ↔	Revisione di lembo peduncolato o libero o di innesto cutaneo libero di labbro e bocca	28.91 ↔	Rimozione di corpo estraneo da tonsille e adenoidi mediante incisione
27.59.20 ↔	Piccola copertura dei tessuti molli del labbro con cheratinociti coltivati	28.92 ↔	Asportazione di lesione di tonsille e adenoidi
27.59.21 ↔	Ampia copertura dei tessuti molli del labbro con cheratinociti coltivati	29.2X.00 ↔	Asportazione di cisti o vestigia di fessura branchiale, NAS
		29.2X.10 ↔	Asportazione di cisti laterale del collo
		29.2X.11 ↔	Asportazione di cisti o vestigia di fessura branchiale quale intervento secondario
		29.2X.20 ↔	Intervento su vestigia di arco branchiale, NAS
		29.2X.21 ↔	Intervento su vestigia di arco branchiale, intervento secondario
		29.2X.99 ↔	Asportazione di cisti o vestigia di fessura branchiale, altro
		29.31 ↔	Miotomia cricofaringea
		29.32.00 ↔	Diverticolectomia faringea, NAS

29.32.10 ↔	Diverticolostomia endoscopica di diverticolo di Zenker	30.4X.13 ↔	Laringectomia radicale, con faringectomia, ricostruzione con lembo regionale peduncolato
29.32.11 ↔	Diverticolectomia di diverticolo di Zenker	30.4X.14 ↔	Laringectomia radicale, con faringectomia, ricostruzione con lembo peduncolato
29.32.99 ↔	Diverticolectomia faringea, altro	30.4X.15 ↔	Laringectomia radicale, con faringectomia, ricostruzione con innesto libero con anastomosi microvascolare
29.33.00 ↔	Faringectomia (parziale), NAS	30.4X.16 ↔	Laringectomia radicale, con faringectomia, ricostruzione con innesto intestinale libero
29.33.10 ↔	Faringectomia parziale, senza ricostruzione	30.4X.17 ↔	Laringectomia radicale, con faringectomia, ricostruzione con pull-up gastrico
29.33.11 ↔	Faringectomia parziale, Ricostruzione con lembo peduncolato regionale o a distanza	30.4X.19 ↔	Laringectomia radicale, con faringectomia, altra ricostruzione
29.33.12 ↔	Faringectomia parziale, Ricostruzione con innesto libero con anastomosi microvascolare	30.4X.20 ↔	Laringectomia radicale, con faringectomia e tiroidectomia, senza ricostruzione
29.33.20 ↔	Faringectomia totale, Ricostruzione con lembo peduncolato regionale o a distanza	30.4X.21 ↔	Laringectomia radicale, con faringectomia e tiroidectomia, ricostruzione con mucosa locale
29.33.21 ↔	Faringectomia totale, Ricostruzione con innesto libero con anastomosi microvascolare, innesto intestinale libero o pull-up gastrico	30.4X.22 ↔	Laringectomia radicale, con faringectomia e tiroidectomia, ricostruzione con innesto non vascolarizzato
29.33.99 ↔	Faringectomia (parziale), altro	30.4X.23 ↔	Laringectomia radicale, con faringectomia e tiroidectomia, ricostruzione con lembo regionale peduncolato
29.4X.10 ↔	Intervento di plastica faringea, con mucosa locale o lembo cutaneo libero	30.4X.24 ↔	Laringectomia radicale, con faringectomia e tiroidectomia, ricostruzione con lembo peduncolato
29.4X.11 ↔	Intervento di plastica faringea, con lembo miocutaneo peduncolato	30.4X.25 ↔	Laringectomia radicale, con faringectomia e tiroidectomia, ricostruzione con innesto libero con anastomosi microvascolare
29.4X.12 ↔	Intervento di plastica faringea, con innesto con anastomosi microvascolare, innesto intestinale o pull-up gastrico	30.4X.26 ↔	Laringectomia radicale, con faringectomia e tiroidectomia, ricostruzione con innesto intestinale libero
29.4X.99 ↔	Intervento di plastica faringea, altro	30.4X.27 ↔	Laringectomia radicale, con faringectomia e tiroidectomia, ricostruzione con pull-up gastrico
29.52 ↔	Chiusura di fistola di fessura branchiale	30.4X.29 ↔	Laringectomia radicale, con faringectomia e tiroidectomia, altra ricostruzione
29.59 ↔	Riparazione della faringe, altro	30.4X.99 ↔	Laringectomia radicale, altro
29.99 ↔	Interventi sulla faringe, altro	31.61 ↔	Sutura di lacerazione della laringe
30.1X.00 ↔	Emilaringectomia, NAS	31.62 ↔	Chiusura di fistola della laringe
30.1X.10 ↔	Emilaringectomia, sopraglottica orizzontale	31.63 ↔	Revisione di laringostomia
30.1X.11 ↔	Emilaringectomia, sopraglottica con asportazione della base della lingua	31.64 ↔	Riparazione di frattura della laringe
30.1X.99 ↔	Emilaringectomia, altro	31.69.10 ↔	Laringoplastica, NAS
30.21 ↔	Epiglottidectomia	31.69.11 ↔	Laringoplastica di medializzazione, NAS
30.22.00 ↔	Cordectomia, NAS	31.69.12 ↔	Laringoplastica di medializzazione, tiroplastica di tipo I
30.22.10 ↔	Cordectomia, endolaringea	31.69.14 ↔	Laringoplastica di medializzazione, per via esterna
30.22.11 ↔	Cordectomia, mediante tirotomia	31.69.20 ↔	Plastica di allargamento della glottide (endolaringea)
30.22.99 ↔	Cordectomia, altro	31.69.30 ↔	Cricotiroidopessia
30.29.00 ↔	Altra laringectomia parziale, NAS	31.69.31 ↔	Aritenoidopessia
30.29.10 ↔	Cricoioidoepiglottopessia (CHEP)	31.69.40 ↔	Costruzione / revisione di neoglottide
30.29.11 ↔	Cricoioidopessia (CHP)	31.69.41 ↔	Ricostruzione plastica della laringe
30.29.20 ↔	Asportazione parziale faringolaringea	31.69.42 ↔	Ricostruzione plastica di corda vocale
30.29.21 ↔	Laringectomia parziale frontale (Huet)	31.69.99 ↔	Altra riparazione della laringe, altro
30.29.22 ↔	Laringectomia parziale frontolaterale (Leroux-Robert)	31.71 ↔	Sutura di lacerazione della trachea
30.29.30 ↔	Aritenoidectomia	31.72 ↔	Chiusura di fistola esterna della trachea
30.29.99 ↔	Altra laringectomia parziale, altro	31.73 ↔	Chiusura di altra fistola della trachea
30.3X.00 ↔	Laringectomia totale, NAS	31.75 ↔	Ricostruzione della trachea e costruzione di laringe artificiale
30.3X.10 ↔	Laringectomia totale, senza ricostruzione	31.79.00 ↔	Altri interventi di riparazione e di plastica sulla trachea, NAS
30.3X.11 ↔	Laringectomia totale, ricostruzione con mucosa locale	31.79.11 ↔	Ricostruzione plastica (trapianto di trachea)
30.3X.12 ↔	Laringectomia totale, ricostruzione con innesto non vascolarizzato	31.79.12 ↔	Tracheopessia
30.3X.13 ↔	Laringectomia totale, ricostruzione con lembo regionale peduncolato	31.79.13 ↔	Anastomosi termino-terminale della trachea (per lacerazione)
30.3X.14 ↔	Laringectomia totale, ricostruzione con lembo a distanza peduncolato	31.79.14 ↔	Resezione cricotracheale
30.3X.15 ↔	Laringectomia totale, ricostruzione con innesto libero con anastomosi microvascolare	31.79.15 ↔	Altra ricostruzione (plastica) della trachea per stenosi tracheale
30.3X.16 ↔	Laringectomia totale, ricostruzione con innesto intestinale libero	32.09.00 ↔	Altra asportazione o distruzione locale di lesione o tessuto bronchiale, NAS
30.3X.17 ↔	Laringectomia totale, ricostruzione con pull-up gastrico	32.09.10 ↔	Altra asportazione o distruzione locale di lesione o tessuto bronchiale, mediante toracotomia
30.3X.19 ↔	Laringectomia totale, altra ricostruzione		
30.3X.99 ↔	Laringectomia totale, altro		
30.4X.00 ↔	Laringectomia radicale, NAS		
30.4X.10 ↔	Laringectomia radicale, con faringectomia, senza ricostruzione		
30.4X.11 ↔	Laringectomia radicale, con faringectomia, ricostruzione con mucosa locale		
30.4X.12 ↔	Laringectomia radicale, con faringectomia, ricostruzione con innesto non vascolarizzato		

- 32.09.20 ↔ Altra asportazione o distruzione locale di lesione o tessuto bronchiale, mediante toracosopia
- 32.09.99 ↔ Altra asportazione o distruzione locale di lesione o tessuto bronchiale, altro
- 32.1X.10 ↔ Altra asportazione bronchiale, resezione della biforcazione
- 32.1X.20 ↔ Altra asportazione bronchiale, revisione per insufficienza di moncone bronchiale
- 32.20 ↔ Asportazione di lesione o tessuto polmonare in toracosopia
- 32.21 ↔ Plicatura di bolla enfisematosa
- 32.22 ↔ Riduzione chirurgica del volume polmonare
- 32.23 ↔ Escissione aperta di lesione o tessuto polmonare
- 32.25 ↔ Asportazione di lesione o tessuto polmonare in toracosopia
- 32.26 ↔ Escissione altra o non precisata di lesione o tessuto polmonare
- 32.29 ↔ Asportazione o distruzione locale di lesione o tessuto polmonare, altro
- 32.31.11 ↔ Resezione segmentale anatomica del polmone, per via toracoscopica, senza dilatazione broncoplastica nonché angioplastica
- 32.31.12 ↔ Resezione segmentale anatomica del polmone, per via toracoscopica, con dilatazione broncoplastica
- 32.31.13 ↔ Resezione segmentale anatomica del polmone, per via toracoscopica, con dilatazione angioplastica
- 32.31.14 ↔ Resezione segmentale anatomica del polmone, per via toracoscopica, con dilatazione broncoplastica nonché angioplastica
- 32.32.11 ↔ Resezione segmentale anatomica del polmone, chirurgica a cielo aperto, senza dilatazione broncoplastica nonché angioplastica
- 32.32.12 ↔ Resezione segmentale anatomica del polmone, chirurgica a cielo aperto, con dilatazione broncoplastica
- 32.32.13 ↔ Resezione segmentale anatomica del polmone, chirurgica a cielo aperto, con dilatazione angioplastica
- 32.32.14 ↔ Resezione segmentale anatomica del polmone, chirurgica a cielo aperto, con dilatazione broncoplastica nonché angioplastica
- 32.39 ↔ Altra resezione segmentale anatomica non specificata del polmone
- 32.40 ↔ Lobectomia del polmone, NAS
- 32.41.15 ↔ Lobectomia del polmone, per via toracoscopica, senza dilatazione broncoplastica nonché angioplastica
- 32.41.16 ↔ Lobectomia del polmone, per via toracoscopica, con dilatazione broncoplastica, con dilatazione broncoplastica
- 32.41.17 ↔ Lobectomia del polmone, per via toracoscopica, con dilatazione angioplastica
- 32.41.18 ↔ Lobectomia del polmone, per via toracoscopica, con dilatazione broncoplastica nonché angioplastica
- 32.42.15 ↔ Lobectomia del polmone, chirurgica a cielo aperto, senza dilatazione broncoplastica nonché angioplastica
- 32.42.16 ↔ Lobectomia del polmone, chirurgica a cielo aperto, con dilatazione broncoplastica
- 32.42.17 ↔ Lobectomia del polmone, chirurgica a cielo aperto, con dilatazione angioplastica
- 32.42.18 ↔ Lobectomia del polmone, chirurgica a cielo aperto, con dilatazione broncoplastica nonché angioplastica
- 32.43.11 ↔ Lobectomia del polmone, allargata, per via toracoscopica, senza dilatazione broncoplastica nonché angioplastica
- 32.43.12 ↔ Lobectomia del polmone, allargata, per via toracoscopica, con dilatazione broncoplastica
- 32.43.13 ↔ Lobectomia del polmone, allargata, per via toracoscopica, con dilatazione angioplastica
- 32.43.14 ↔ Lobectomia del polmone, allargata, per via toracoscopica, con dilatazione broncoplastica nonché angioplastica
- 32.43.21 ↔ Lobectomia del polmone, allargata, chirurgica a cielo aperto, senza dilatazione broncoplastica nonché angioplastica
- 32.43.22 ↔ Lobectomia del polmone, allargata, chirurgica a cielo aperto, con dilatazione broncoplastica
- 32.43.23 ↔ Lobectomia del polmone, allargata, chirurgica a cielo aperto, con dilatazione angioplastica
- 32.43.24 ↔ Lobectomia del polmone, allargata, chirurgica a cielo aperto, con dilatazione broncoplastica nonché angioplastica
- 32.44.11 ↔ Bilobectomia del polmone, per via toracoscopica, senza dilatazione broncoplastica nonché angioplastica
- 32.44.12 ↔ Bilobectomia del polmone, per via toracoscopica, con dilatazione broncoplastica
- 32.44.13 ↔ Bilobectomia del polmone, per via toracoscopica, con dilatazione angioplastica
- 32.44.14 ↔ Bilobectomia del polmone, per via toracoscopica, con dilatazione broncoplastica nonché angioplastica
- 32.44.21 ↔ Bilobectomia del polmone, chirurgica a cielo aperto, senza dilatazione broncoplastica nonché angioplastica
- 32.44.22 ↔ Bilobectomia del polmone, chirurgica a cielo aperto, con dilatazione broncoplastica
- 32.44.23 ↔ Bilobectomia del polmone, chirurgica a cielo aperto, con dilatazione angioplastica
- 32.44.24 ↔ Bilobectomia del polmone, chirurgica a cielo aperto, con dilatazione broncoplastica nonché dilatazione angioplastica
- 32.49 ↔ Lobectomia del polmone, altro
- 32.50.11 ↔ Pneumonectomia, per via toracoscopica, senza dilatazione broncoplastica nonché senza dilatazione angioplastica
- 32.50.12 ↔ Pneumonectomia, per via toracoscopica, con dilatazione broncoplastica
- 32.50.13 ↔ Pneumonectomia, per via toracoscopica, con dilatazione angioplastica
- 32.50.14 ↔ Pneumonectomia, per via toracoscopica, con dilatazione broncoplastica nonché dilatazione angioplastica
- 32.51.15 ↔ Pneumonectomia, chirurgica a cielo aperto, senza dilatazione broncoplastica nonché senza dilatazione angioplastica
- 32.51.16 ↔ Pneumonectomia, chirurgica a cielo aperto, con dilatazione broncoplastica
- 32.51.17 ↔ Pneumonectomia, chirurgica a cielo aperto, con dilatazione angioplastica
- 32.51.18 ↔ Pneumonectomia, chirurgica a cielo aperto, con dilatazione broncoplastica nonché dilatazione angioplastica
- 32.52.11 ↔ Pneumonectomia, allargata, chirurgica a cielo aperto, senza dilatazione broncoplastica nonché angioplastica
- 32.52.12 ↔ Pneumonectomia, allargata, chirurgica a cielo aperto, con dilatazione broncoplastica
- 32.52.13 ↔ Pneumonectomia, allargata, chirurgica a cielo aperto, con dilatazione angioplastica
- 32.52.14 ↔ Pneumonectomia, allargata, chirurgica a cielo aperto, con dilatazione broncoplastica nonché angioplastica
- 32.59 ↔ Pneumonectomia, NAS e altro
- 32.6 ↔ Dissezione radicale delle strutture toraciche
- 33.20 ↔ Biopsia del polmone in toracosopia
- 33.25 ↔ Biopsia a cielo aperto del bronco
- 33.28 ↔ Biopsia a cielo aperto del polmone
- 33.31 ↔ Distruzione del nervo frenico per collassamento del polmone
- 33.33 ↔ Pneumoperitoneo per collasso del polmone
- 33.34.20 ↔ Toracoplastica, completa

33.41 ↔	Sutura di lacerazione bronchiale	34.51.99 ↔	Pleurectomia e decorticazione del polmone, chirurgica a cielo aperto, altro
33.42 ↔	Chiusura di fistola bronchiale	34.52.00 ↔	Pleurectomia e decorticazione del polmone, per via toracoscopica, NAS
33.43 ↔	Chiusura di lacerazione polmonare	34.52.11 ↔	Pleurectomia e decorticazione radicale del polmone e della parete toracica senza resezione del pericardio o del diaframma, per via toracoscopica
33.50 ↔	Trapianto polmonare, NAS	34.52.12 ↔	Pleurectomia e decorticazione radicale del polmone e della parete toracica con resezione del pericardio, per via toracoscopica
33.51 ↔	Trapianto polmonare monolaterale	34.52.13 ↔	Pleurectomia e decorticazione radicale del polmone e della parete toracica con resezione del diaframma, per via toracoscopica
33.52 ↔	Trapianto polmonare bilaterale	34.52.14 ↔	Pleurectomia e decorticazione radicale del polmone e della parete toracica con resezione del pericardio nonché del diaframma, per via toracoscopica
33.53 ↔	Ritrapianto polmonare nella stessa degenza ospedaliera	34.52.15 ↔	Pleurectomia e decorticazione parziale, per via toracoscopica
33.6X.00 ↔	Trapianto combinato cuore-polmone, NAS	34.52.16 ↔	Pleurectomia e decorticazione subtotale, per via toracoscopica
33.6X.10 ↔	Ritrapianto combinato cuore-polmone nella stessa degenza ospedaliera	34.52.99 ↔	Pleurectomia e decorticazione del polmone, per via toracoscopica, altro
33.6X.99 ↔	Trapianto combinato cuore-polmone, altro	34.59.10 ↔	Altra asportazione della pleura, pleurectomia toracoscopica
33.92 ↔	Legatura di bronco	34.59.20 ↔	Altra asportazione della pleura, pleurectomia chirurgica a cielo aperto
34.06 ↔	Drenaggio della cavità pleurica in toracoscopia	34.6X.11 ↔	Pleurodesi, chirurgica a cielo aperto, senza decorticazione
34.1 ↔	Incisione del mediastino	34.6X.12 ↔	Pleurodesi, chirurgica a cielo aperto, con decorticazione
34.21.00 ↔	Toracoscopia transpleurica, NAS	34.6X.13 ↔	Pleurodesi, chirurgica a cielo aperto, con talcaggio
34.21.10 ↔	Toracoscopia transpleurica, primo intervento	34.6X.19 ↔	Pleurodesi, chirurgica a cielo aperto, altro
34.21.20 ↔	Toracoscopia transpleurica, reintervento	34.6X.21 ↔	Pleurodesi, per via toracoscopica, senza decorticazione
34.21.99 ↔	Toracoscopia transpleurica, altro	34.6X.22 ↔	Pleurodesi, per via toracoscopica, con decorticazione
34.26 ↔	Biopsia del mediastino a cielo aperto	34.6X.23 ↔	Pleurodesi, per via toracoscopica, con talcaggio
34.27.00 ↔	Biopsia del diaframma, NAS	34.6X.29 ↔	Pleurodesi, per via toracoscopica, altro
34.27.20 ↔	Biopsia a cielo aperto del diaframma	34.6X.99 ↔	Pleurodesi, altro
34.3X.21 ↔	Resezione di lesione o tessuto del mediastino, senza resezione di organi mediastinici	34.71 ↔	Sutura di lacerazione della parete toracica
34.3X.22 ↔	Resezione di lesione o tessuto del mediastino, con resezione polmonare o resezione parziale della parete toracica	34.72 ↔	Chiusura di toracostomia
34.3X.23 ↔	Resezione di lesione o tessuto del mediastino, con resezione parziale del pericardio	34.73 ↔	Chiusura di altra fistola del torace
34.3X.24 ↔	Resezione di lesione o tessuto del mediastino, con sostituzione vascolare mediante protesi	34.74 ↔	Riparazione di deformità del torace
34.3X.25 ↔	Resezione di lesione o tessuto del mediastino, con resezione polmonare e sostituzione vascolare	34.75 ↔	Chiusura secondaria di toracostomia e sternotomia
34.3X.26 ↔	Resezione di lesione o tessuto del mediastino, con resezione polmonare e resezione parziale del pericardio	34.76 ↔	Riparazione per stabilizzazione della parete toracica, chirurgica a cielo aperto
34.3X.27 ↔	Resezione di lesione o tessuto del mediastino, con resezione parziale del pericardio e sostituzione vascolare	34.77 ↔	Innesto e trasposizione ossei della parete toracica
34.3X.28 ↔	Resezione di lesione o tessuto del mediastino, con resezione parziale di polmone e pericardio e sostituzione vascolare	34.79 ↔	Riparazione della parete toracica, altro
34.4X.21 ↔	Resezione parziale di lesione della parete toracica, senza ricostruzione	34.82 ↔	Sutura di lacerazione del diaframma
34.4X.22 ↔	Resezione parziale di lesione della parete toracica, con ricostruzione	34.83 ↔	Chiusura di fistola del diaframma
34.4X.31 ↔	Resezione di lesione della parete toracica, asportazione completa dello sterno, senza ricostruzione	34.85 ↔	Impianto di pacemaker diaframmatico
34.4X.32 ↔	Resezione di lesione della parete toracica, asportazione completa dello sterno, con ricostruzione	34.99.10 ↔	Prelievo di cartilagine costale per innesto
34.51.00 ↔	Pleurectomia e decorticazione del polmone, chirurgica a cielo aperto, NAS	35.31 ↔	Interventi sul muscolo papillare
34.51.11 ↔	Pleurectomia e decorticazione radicale del polmone e della parete toracica senza resezione del pericardio o del diaframma, chirurgica a cielo aperto	35.32 ↔	Interventi sulle corde tendinee
34.51.12 ↔	Pleurectomia e decorticazione radicale del polmone e della parete toracica con resezione del pericardio, chirurgica a cielo aperto	35.34 ↔	Infundibulectomia
34.51.13 ↔	Pleurectomia e decorticazione radicale del polmone e della parete toracica con resezione del diaframma, chirurgica a cielo aperto	35.35.00 ↔	Interventi sulle trabecole carnose del cuore, NAS
34.51.14 ↔	Pleurectomia e decorticazione radicale del polmone e della parete toracica con resezione del pericardio nonché del diaframma, chirurgica a cielo aperto	35.35.09 ↔	Interventi sulle trabecole carnose del cuore, altro
34.51.15 ↔	Pleurectomia e decorticazione parziale, chirurgica a cielo aperto	35.35.10 ↔	Resezione fibrosa o muscolare sottovalvolare aortica
34.51.16 ↔	Pleurectomia e decorticazione subtotale, chirurgica a cielo aperto	35.36.00 ↔	Resezione sopravalvolare, valvola cardiaca, NAS
		35.36.09 ↔	Resezione sopravalvolare, valvola cardiaca, altro
		35.36.11 ↔	Resezione sopravalvolare, valvola aortica
		35.36.21 ↔	Resezione sopravalvolare, valvola polmonare
		35.41.00 ↔	Allargamento di difetto esistente del setto atriale, NAS
		35.41.10 ↔	Allargamento di difetto esistente del setto atriale, chirurgica a cielo aperto
		35.41.20 ↔	Allargamento di difetto esistente del setto atriale, percutaneo transluminale
		35.41.99 ↔	Allargamento di difetto esistente del setto atriale, altro
		35.42.00 ↔	Creazione di difetto settale nel cuore, NAS
		35.42.09 ↔	Creazione di difetto settale nel cuore, altro

35.42.10 ↔	Creazione di difetto settale nel cuore, chirurgica a cielo aperto	35.A1.12 ↔	Valvulotomia della valvola aortica tramite toracotomia mini-invasiva (sternotomia parziale superiore, toracotomia laterale)
35.42.21 ↔	Creazione di difetto settale nel cuore, percutanea transluminale, senza impianto	35.A1.13 ↔	Valvulotomia della valvola aortica, per via endovascolare
35.42.22 ↔	Creazione di difetto settale nel cuore, percutanea transluminale, con impianto	35.A1.14 ↔	Valvulotomia della valvola aortica catetere-guidata, transapicale
35.43.00 ↔	Allargamento di difetto esistente del setto interventricolare, NAS	35.A2.00 ↔	Valvulotomia della valvola mitrale, NAS
35.43.10 ↔	Allargamento di difetto esistente del setto interventricolare, chirurgico a cielo aperto	35.A2.09 ↔	Valvulotomia della valvola mitrale, altro
35.43.20 ↔	Allargamento di difetto esistente del setto interventricolare, percutaneo transluminale	35.A2.11 ↔	Valvulotomia della valvola mitrale tramite sternotomia completa
35.43.99 ↔	Allargamento di difetto esistente del setto interventricolare, altro	35.A2.12 ↔	Valvulotomia della valvola mitrale tramite toracotomia mini-invasiva (sternotomia parziale superiore, toracotomia laterale)
35.50 ↔	Riparazione di difetto settale non specificato del cuore con protesi	35.A2.13 ↔	Valvulotomia della valvola mitrale, per via endovascolare
35.51 ↔	Riparazione di difetto del setto atriale con protesi, tecnica aperta	35.A2.14 ↔	Valvulotomia della valvola mitrale catetere-guidata, transapicale
35.53 ↔	Riparazione con protesi di difetto del setto interventricolare, per via aperta	35.A3.00 ↔	Valvulotomia della valvola polmonare, NAS
35.54 ↔	Riparazione di difetti dei cuscinetti endocardici con protesi	35.A3.09 ↔	Valvulotomia della valvola polmonare, altro
35.55 ↔	Riparazione con protesi di difetto del setto interventricolare, per via chiusa	35.A3.11 ↔	Valvulotomia della valvola polmonare tramite sternotomia completa
35.60 ↔	Riparazione di difetto di setto non specificato del cuore con innesto tissutale	35.A3.12 ↔	Valvulotomia della valvola polmonare tramite toracotomia mini-invasiva (sternotomia parziale superiore, toracotomia laterale)
35.61 ↔	Riparazione di difetto del setto atriale con innesto tissutale	35.A3.13 ↔	Valvulotomia della valvola polmonare, per via endovascolare
35.62 ↔	Riparazione di difetto del setto ventricolare con innesto tissutale	35.A3.14 ↔	Valvulotomia della valvola polmonare catetere-guidata, transapicale
35.63 ↔	Riparazione di difetto dei cuscinetti endocardici con innesto tissutale	35.A4.00 ↔	Valvulotomia della valvola tricuspide, NAS
35.70 ↔	Altra e non specificata riparazione di difetto settale non specificato del cuore	35.A4.09 ↔	Valvulotomia della valvola tricuspide, altro
35.71 ↔	Altra e non specificata riparazione di difetto del setto atriale	35.A4.11 ↔	Valvulotomia della valvola tricuspide tramite sternotomia completa
35.72.00 ↔	Riparazione di difetto del setto ventricolare, NAS	35.A4.12 ↔	Valvulotomia della valvola tricuspide tramite toracotomia mini-invasiva (sternotomia parziale superiore, toracotomia laterale)
35.72.10 ↔	Chiusura di difetto del setto ventricolare acquisito	35.A4.13 ↔	Valvulotomia della valvola tricuspide, per via endovascolare
35.72.99 ↔	Riparazione di difetto del setto ventricolare, altro	35.A4.14 ↔	Valvulotomia della valvola tricuspide catetere-guidata, transapicale
35.73 ↔	Altra e non specificata riparazione di difetto dei cuscinetti endocardici	35.C1.00 ↔	Ricostruzione di tasche della valvola aortica, NAS
35.81 ↔	Correzione totale di tetralogia di Fallot	35.C1.09 ↔	Ricostruzione di tasche della valvola aortica, altro
35.82 ↔	Correzione totale di completa anomalia della connessione venosa polmonare	35.C1.11 ↔	Ricostruzione di tasche della valvola aortica tramite sternotomia completa
35.83 ↔	Correzione totale del tronco arterioso	35.C1.12 ↔	Ricostruzione di tasche della valvola aortica tramite toracotomia mini-invasiva (sternotomia parziale superiore, toracotomia laterale)
35.84 ↔	Correzione totale di trasposizione di grandi vasi, NAC	35.C2.00 ↔	Ricostruzione di cuspidi della valvola mitrale, NAS
35.85 ↔	Intervento di Norwood stadio I	35.C2.09 ↔	Ricostruzione di cuspidi della valvola mitrale, altro
35.91 ↔	Trasposizione interatriale del ritorno venoso	35.C2.11 ↔	Ricostruzione di cuspidi della valvola mitrale tramite sternotomia completa
35.92 ↔	Creazione di condotto fra ventricolo destro e arteria polmonare	35.C2.12 ↔	Ricostruzione di cuspidi della valvola mitrale tramite toracotomia mini-invasiva (sternotomia parziale superiore, toracotomia laterale)
35.93 ↔	Creazione di condotto fra il ventricolo sinistro e l'aorta	35.C2.13 ↔	Ricostruzione di cuspidi della valvola mitrale, per via endovascolare
35.94 ↔	Creazione di condotto fra l'atrio e arteria polmonare	35.C3.00 ↔	Ricostruzione di tasche della valvola polmonare, NAS
35.95 ↔	Revisione di procedure correttive del cuore	35.C3.09 ↔	Ricostruzione di tasche della valvola polmonare, altro
35.98.10 ↔	Riparazione percutanea-transluminale di difetto del setto atriale, NAS	35.C3.11 ↔	Ricostruzione di tasche della valvola polmonare tramite sternotomia completa
35.98.11 ↔	Riparazione percutanea-transluminale di difetto del setto atriale (un dispositivo di chiusura)	35.C3.12 ↔	Ricostruzione di tasche della valvola polmonare tramite toracotomia mini-invasiva (sternotomia parziale superiore, toracotomia laterale)
35.98.12 ↔	Riparazione percutanea-transluminale di difetto del setto atriale (più di un dispositivo di chiusura)	35.C4.00 ↔	Ricostruzione di cuspidi della valvola tricuspide, NAS
35.98.19 ↔	Riparazione percutanea-transluminale di difetto del setto atriale, altro	35.C4.09 ↔	Ricostruzione di cuspidi della valvola tricuspide, altro
35.98.30 ↔	Riparazione percutanea-transluminale di difetto del setto ventricolare	35.C4.11 ↔	Ricostruzione di cuspidi della valvola tricuspide tramite sternotomia completa
35.98.99 ↔	Altri interventi sui setti del cuore, altro		
35.A1.00 ↔	Valvulotomia della valvola aortica, NAS		
35.A1.09 ↔	Valvulotomia della valvola aortica, altro		
35.A1.11 ↔	Valvulotomia della valvola aortica tramite sternotomia completa		

35.C4.12 ↔ Ricostruzione di cuspidi della valvola tricuspidi tramite toracotomia mini-invasiva (sternotomia parziale superiore, toracotomia laterale)	35.E4.12 ↔ Valvuloplastica della valvola tricuspidi tramite toracotomia mini-invasiva (sternotomia parziale superiore, toracotomia laterale)
35.D1.00 ↔ Annuloplastica della valvola aortica, NAS	35.F1.00 ↔ Sostituzione della valvola aortica con valvola cardiaca protesica o protesi vascolare valvolata, NAS
35.D1.09 ↔ Annuloplastica della valvola aortica, altro	35.F1.09 ↔ Sostituzione della valvola aortica con valvola cardiaca protesica o protesi vascolare valvolata, altro
35.D1.11 ↔ Annuloplastica della valvola aortica tramite sternotomia completa	35.F1.11 ↔ Sostituzione della valvola aortica con alloinnesto (omoinnesto), tramite sternotomia completa
35.D1.12 ↔ Annuloplastica della valvola aortica tramite toracotomia mini-invasiva (sternotomia parziale superiore, toracotomia laterale)	35.F1.12 ↔ Sostituzione della valvola aortica con alloinnesto (omoinnesto), tramite toracotomia mini-invasiva (sternotomia parziale superiore, toracotomia laterale)
35.D1.13 ↔ Annuloplastica della valvola aortica, per via endovascolare	35.F1.21 ↔ Sostituzione della valvola aortica con xenoinnesto (bioprotesi), tramite sternotomia completa
35.D1.14 ↔ Annuloplastica della valvola aortica catetere-guidata, transapicale	35.F1.22 ↔ Sostituzione della valvola aortica con xenoinnesto (bioprotesi), tramite toracotomia mini-invasiva (sternotomia parziale superiore, toracotomia laterale)
35.D2.00 ↔ Annuloplastica della valvola mitrale, NAS	35.F1.23 ↔ Sostituzione della valvola aortica con xenoinnesto (bioprotesi), per via endovascolare
35.D2.09 ↔ Annuloplastica della valvola mitrale, altro	35.F1.24 ↔ Sostituzione della valvola aortica con xenoinnesto (bioprotesi), transapicale
35.D2.11 ↔ Annuloplastica della valvola mitrale tramite sternotomia completa	35.F1.25 ↔ Sostituzione della valvola aortica con xenoinnesto (bioprotesi), transapicale, mediante sistema percutaneo apicale di accesso e chiusura
35.D2.12 ↔ Annuloplastica della valvola mitrale tramite toracotomia mini-invasiva (sternotomia parziale superiore, toracotomia laterale)	35.F1.26 ↔ Sostituzione della valvola aortica con xenoinnesto (bioprotesi), per via endovascolare, approccio transcavale
35.D2.14 ↔ Annuloplastica della valvola mitrale catetere-guidata, transapicale	35.F1.31 ↔ Sostituzione della valvola aortica con xenoinnesto, stentless, tramite sternotomia completa
35.D2.21 ↔ Annuloplastica della valvola mitrale, transarteriosa	35.F1.32 ↔ Sostituzione della valvola aortica con xenoinnesto, stentless, tramite toracotomia mini-invasiva (sternotomia parziale superiore, toracotomia laterale)
35.D2.22 ↔ Annuloplastica della valvola mitrale, transvenosa	35.F1.33 ↔ Sostituzione della valvola aortica con xenoinnesto, stentless, per via endovascolare
35.D2.23 ↔ Annuloplastica della valvola mitrale, attraverso il seno coronarico	35.F1.34 ↔ Sostituzione della valvola aortica con xenoinnesto, stentless, transapicale
35.D3.00 ↔ Annuloplastica della valvola polmonare, NAS	35.F1.35 ↔ Sostituzione della valvola aortica con xenoinnesto, stentless, transapicale, mediante sistema percutaneo apicale di accesso e chiusura
35.D3.09 ↔ Annuloplastica della valvola polmonare, altro	35.F1.41 ↔ Sostituzione della valvola aortica con xenoinnesto autoespandente, senza sutura, tramite sternotomia completa
35.D3.11 ↔ Annuloplastica della valvola polmonare tramite sternotomia completa	35.F1.42 ↔ Sostituzione della valvola aortica con xenoinnesto autoespandente, senza sutura, tramite toracotomia mini-invasiva (sternotomia parziale superiore, toracotomia laterale)
35.D3.12 ↔ Annuloplastica della valvola polmonare tramite toracotomia mini-invasiva (sternotomia parziale superiore, toracotomia laterale)	35.F1.43 ↔ Sostituzione della valvola aortica con xenoinnesto autoespandente, senza sutura, per via endovascolare
35.D3.13 ↔ Annuloplastica della valvola polmonare, per via endovascolare	35.F1.44 ↔ Sostituzione della valvola aortica con xenoinnesto autoespandente, senza sutura, transapicale
35.D3.14 ↔ Annuloplastica della valvola polmonare catetere-guidata, transapicale	35.F1.45 ↔ Sostituzione della valvola aortica con xenoinnesto autoespandente, senza sutura, transapicale, mediante sistema percutaneo apicale di accesso e chiusura
35.D4.00 ↔ Annuloplastica della valvola tricuspidi	35.F1.51 ↔ Sostituzione della valvola aortica con protesi meccanica, tramite sternotomia completa
35.D4.09 ↔ Annuloplastica della valvola tricuspidi	35.F1.52 ↔ Sostituzione della valvola aortica con protesi meccanica, tramite toracotomia mini-invasiva (sternotomia parziale superiore, toracotomia laterale)
35.D4.11 ↔ Annuloplastica della valvola tricuspidi tramite sternotomia completa	35.F1.61 ↔ Sostituzione della valvola aortica con protesi vascolare valvolata, di tipo biologico, tramite sternotomia completa
35.D4.12 ↔ Annuloplastica della valvola tricuspidi tramite toracotomia mini-invasiva (sternotomia parziale superiore, toracotomia laterale)	35.F1.62 ↔ Sostituzione della valvola aortica con protesi vascolare valvolata, di tipo biologico, tramite toracotomia mini-invasiva (sternotomia parziale superiore, toracotomia laterale)
35.D4.14 ↔ Annuloplastica della valvola tricuspidi catetere-guidata, transapicale	35.F1.71 ↔ Sostituzione della valvola aortica con protesi vascolare valvolata, di tipo meccanico, tramite sternotomia completa
35.D4.21 ↔ Annuloplastica della valvola tricuspidi, transarteriosa	
35.D4.22 ↔ Annuloplastica della valvola tricuspidi, transvenosa	
35.E1.11 ↔ Valvuloplastica della valvola aortica tramite sternotomia completa	
35.E1.12 ↔ Valvuloplastica della valvola aortica tramite toracotomia mini-invasiva (sternotomia parziale superiore, toracotomia laterale)	
35.E2.11 ↔ Valvuloplastica della valvola mitrale tramite sternotomia completa	
35.E2.12 ↔ Valvuloplastica della valvola mitrale tramite toracotomia mini-invasiva (sternotomia parziale superiore, toracotomia laterale)	
35.E2.13 ↔ Valvuloplastica della valvola mitrale, per via endovascolare, transarteriosa	
35.E2.14 ↔ Valvuloplastica della valvola mitrale, per via endovascolare, transvenosa	
35.E3.11 ↔ Valvuloplastica della valvola polmonare tramite sternotomia completa	
35.E3.12 ↔ Valvuloplastica della valvola polmonare tramite toracotomia mini-invasiva (sternotomia parziale superiore, toracotomia laterale)	
35.E4.11 ↔ Valvuloplastica della valvola tricuspidi tramite sternotomia completa	

- 06
- 35.F1.72 ↔ Sostituzione della valvola aortica con protesi vascolare valvolata, di tipo meccanico, tramite toracotomia mini-invasiva (sternotomia parziale superiore, toracotomia laterale)
- 35.F1.81 ↔ Sostituzione della valvola aortica con alloinnesto (omoinnesto) decellularizzato, mediante sternotomia completa
- 35.F1.82 ↔ Sostituzione della valvola aortica con alloinnesto (omoinnesto) decellularizzato, mediante toracotomia mini-invasiva (sternotomia parziale superiore, toracotomia laterale)
- 35.F2.00 ↔ Sostituzione della valvola mitrale con valvola cardiaca protesica, NAS
- 35.F2.09 ↔ Sostituzione della valvola mitrale con valvola cardiaca protesica, altro
- 35.F2.11 ↔ Sostituzione della valvola mitrale con alloinnesto (omoinnesto), tramite sternotomia completa
- 35.F2.12 ↔ Sostituzione della valvola mitrale con alloinnesto (omoinnesto), tramite toracotomia mini-invasiva (sternotomia parziale superiore, toracotomia laterale)
- 35.F2.21 ↔ Sostituzione della valvola mitrale con xenoinnesto (bioprotesi), tramite sternotomia completa
- 35.F2.22 ↔ Sostituzione della valvola mitrale con xenoinnesto (bioprotesi), tramite toracotomia mini-invasiva (sternotomia parziale superiore, toracotomia laterale)
- 35.F2.23 ↔ Sostituzione della valvola mitrale con xenoinnesto (bioprotesi), per via endovascolare
- 35.F2.24 ↔ Sostituzione della valvola mitrale con xenoinnesto (bioprotesi), transapicale
- 35.F2.31 ↔ Sostituzione della valvola mitrale con xenoinnesto, stentless, tramite sternotomia completa
- 35.F2.32 ↔ Sostituzione della valvola mitrale con xenoinnesto, stentless, tramite toracotomia mini-invasiva (sternotomia parziale superiore, toracotomia laterale)
- 35.F2.33 ↔ Sostituzione della valvola mitrale con xenoinnesto, stentless, per via endovascolare
- 35.F2.34 ↔ Sostituzione della valvola mitrale con xenoinnesto, stentless, transapicale
- 35.F2.51 ↔ Sostituzione della valvola mitrale con protesi meccanica, tramite sternotomia completa
- 35.F2.52 ↔ Sostituzione della valvola mitrale con protesi meccanica, tramite toracotomia mini-invasiva (sternotomia parziale superiore, toracotomia laterale)
- 35.F3.00 ↔ Sostituzione della valvola polmonare con valvola cardiaca protesica o protesi vascolare valvolata, NAS
- 35.F3.09 ↔ Sostituzione della valvola polmonare con valvola cardiaca protesica o protesi vascolare valvolata, altro
- 35.F3.11 ↔ Sostituzione della valvola polmonare con alloinnesto (omoinnesto), tramite sternotomia completa
- 35.F3.12 ↔ Sostituzione della valvola polmonare con alloinnesto (omoinnesto), tramite toracotomia mini-invasiva (sternotomia parziale superiore, toracotomia laterale)
- 35.F3.21 ↔ Sostituzione della valvola polmonare con xenoinnesto (bioprotesi), tramite sternotomia completa
- 35.F3.22 ↔ Sostituzione della valvola polmonare con xenoinnesto (bioprotesi), tramite toracotomia mini-invasiva (sternotomia parziale superiore, toracotomia laterale)
- 35.F3.23 ↔ Sostituzione della valvola polmonare con xenoinnesto (bioprotesi), per via endovascolare
- 35.F3.24 ↔ Sostituzione della valvola polmonare con xenoinnesto (bioprotesi), transapicale
- 35.F3.25 ↔ Sostituzione della valvola polmonare con xenoinnesto (bioprotesi), transapicale, mediante sistema percutaneo apicale di accesso e chiusura
- 35.F3.31 ↔ Sostituzione della valvola polmonare con xenoinnesto, stentless, tramite sternotomia completa
- 35.F3.32 ↔ Sostituzione della valvola polmonare con xenoinnesto, stentless, tramite toracotomia mini-invasiva (sternotomia parziale superiore, toracotomia laterale)
- 35.F3.33 ↔ Sostituzione della valvola polmonare con xenoinnesto, stentless, per via endovascolare
- 35.F3.34 ↔ Sostituzione della valvola polmonare con xenoinnesto, stentless, transapicale
- 35.F3.35 ↔ Sostituzione della valvola polmonare con xenoinnesto, stentless, transapicale, mediante sistema percutaneo apicale di accesso e chiusura
- 35.F3.51 ↔ Sostituzione della valvola polmonare con protesi meccanica, tramite sternotomia completa
- 35.F3.52 ↔ Sostituzione della valvola polmonare con protesi meccanica, tramite toracotomia mini-invasiva (sternotomia parziale superiore, toracotomia laterale)
- 35.F3.61 ↔ Sostituzione della valvola polmonare con protesi vascolare valvolata, di tipo biologico, tramite sternotomia completa
- 35.F3.62 ↔ Sostituzione della valvola polmonare con protesi vascolare valvolata, di tipo biologico, tramite toracotomia mini-invasiva (sternotomia parziale superiore, toracotomia laterale)
- 35.F3.71 ↔ Sostituzione della valvola polmonare con protesi vascolare valvolata, di tipo meccanico, tramite sternotomia completa
- 35.F3.72 ↔ Sostituzione della valvola polmonare con protesi vascolare valvolata, di tipo meccanico, tramite toracotomia mini-invasiva (sternotomia parziale superiore, toracotomia laterale)
- 35.F3.81 ↔ Sostituzione della valvola polmonare con alloinnesto (omoinnesto) decellularizzato, mediante sternotomia completa
- 35.F3.82 ↔ Sostituzione della valvola polmonare con alloinnesto (omoinnesto) decellularizzato, mediante toracotomia mini-invasiva (sternotomia parziale superiore, toracotomia laterale)
- 35.F4.00 ↔ Sostituzione della valvola tricuspide con valvola cardiaca protesica, NAS
- 35.F4.09 ↔ Sostituzione della valvola tricuspide con valvola cardiaca protesica, altro
- 35.F4.11 ↔ Sostituzione della valvola tricuspide con alloinnesto (omoinnesto), tramite sternotomia completa
- 35.F4.12 ↔ Sostituzione della valvola tricuspide con alloinnesto (omoinnesto), tramite toracotomia mini-invasiva (sternotomia parziale superiore, toracotomia laterale)
- 35.F4.21 ↔ Sostituzione della valvola tricuspide con xenoinnesto (bioprotesi), tramite sternotomia completa
- 35.F4.22 ↔ Sostituzione della valvola tricuspide con xenoinnesto (bioprotesi), tramite toracotomia mini-invasiva (sternotomia parziale superiore, toracotomia laterale)
- 35.F4.23 ↔ Sostituzione della valvola tricuspide con xenoinnesto (bioprotesi), per via endovascolare
- 35.F4.24 ↔ Sostituzione della valvola tricuspide con xenoinnesto (bioprotesi), transapicale
- 35.F4.31 ↔ Sostituzione della valvola tricuspide con xenoinnesto, stentless, tramite sternotomia completa
- 35.F4.32 ↔ Sostituzione della valvola tricuspide con xenoinnesto, stentless, tramite toracotomia mini-invasiva (sternotomia parziale superiore, toracotomia laterale)
- 35.F4.33 ↔ Sostituzione della valvola tricuspide con xenoinnesto, stentless, per via endovascolare
- 35.F4.34 ↔ Sostituzione della valvola tricuspide con xenoinnesto, stentless, transapicale
- 35.F4.51 ↔ Sostituzione della valvola tricuspide con protesi meccanica, tramite sternotomia completa
- 35.F4.52 ↔ Sostituzione della valvola tricuspide con protesi meccanica, tramite toracotomia mini-invasiva (sternotomia parziale superiore, toracotomia laterale)
- 35.G0 ↔ Revisione di sostituzione di valvola cardiaca, NAS

35.G1.11 ↔	Revisione di sostituzione della valvola aortica, tramite sternotomia completa	35.H1.51 ↔	Rimozione di valvola aortica protesica nonché impianto di protesi meccanica, tramite sternotomia completa
35.G1.12 ↔	Revisione di sostituzione della valvola aortica, tramite toracotomia mini-invasiva (sternotomia parziale superiore, toracotomia laterale)	35.H1.52 ↔	Rimozione di valvola aortica protesica nonché impianto di protesi meccanica, tramite toracotomia mini-invasiva (sternotomia parziale superiore, toracotomia laterale)
35.G1.13 ↔	Revisione di sostituzione della valvola aortica, per via endovascolare	35.H1.61 ↔	Rimozione di valvola aortica protesica nonché impianto di protesi vascolare valvolata, di tipo biologico, tramite sternotomia completa
35.G1.14 ↔	Revisione di sostituzione della valvola aortica, transapicale	35.H1.62 ↔	Rimozione di valvola aortica protesica nonché impianto di protesi vascolare valvolata, di tipo biologico, tramite toracotomia mini-invasiva (sternotomia parziale superiore, toracotomia laterale)
35.G2.11 ↔	Revisione di sostituzione della valvola mitrale, tramite sternotomia completa	35.H1.71 ↔	Rimozione di valvola aortica protesica nonché impianto di protesi vascolare valvolata, di tipo meccanico, tramite sternotomia completa
35.G2.12 ↔	Revisione di sostituzione della valvola mitrale, tramite toracotomia mini-invasiva (sternotomia parziale superiore, toracotomia laterale)	35.H1.72 ↔	Rimozione di valvola aortica protesica nonché impianto di protesi vascolare valvolata, di tipo meccanico, tramite toracotomia mini-invasiva (sternotomia parziale superiore, toracotomia laterale)
35.G2.13 ↔	Revisione di sostituzione della valvola mitrale, per via endovascolare	35.H1.81 ↔	Rimozione di valvola aortica protesica nonché impianto di alloinnesto (omoinnesto) decellularizzato, mediante sternotomia completa
35.G2.14 ↔	Revisione di sostituzione della valvola mitrale, transapicale	35.H1.82 ↔	Rimozione di valvola aortica protesica nonché impianto di alloinnesto (omoinnesto) decellularizzato, mediante toracotomia mini-invasiva (sternotomia parziale superiore, toracotomia laterale)
35.G3.11 ↔	Revisione di sostituzione della valvola polmonare, tramite sternotomia completa	35.H2.00 ↔	Rimozione nonché impianto di nuova valvola mitrale protesica, NAS
35.G3.12 ↔	Revisione di sostituzione della valvola polmonare, tramite toracotomia mini-invasiva (sternotomia parziale superiore, toracotomia laterale)	35.H2.09 ↔	Rimozione nonché impianto di nuova valvola mitrale protesica, altro
35.G3.13 ↔	Revisione di sostituzione della valvola polmonare, per via endovascolare	35.H2.11 ↔	Rimozione di valvola mitrale protesica nonché impianto di alloinnesto (omoinnesto), tramite sternotomia completa
35.G3.14 ↔	Revisione di sostituzione della valvola polmonare, transapicale	35.H2.12 ↔	Rimozione di valvola mitrale protesica nonché impianto di alloinnesto (omoinnesto), tramite toracotomia mini-invasiva (sternotomia parziale superiore, toracotomia laterale)
35.G4.11 ↔	Revisione di sostituzione della valvola tricuspide, tramite sternotomia completa	35.H2.21 ↔	Rimozione di valvola mitrale protesica nonché impianto di xenoinnesto (bioprotesi), tramite sternotomia completa
35.G4.12 ↔	Revisione di sostituzione della valvola tricuspide, tramite toracotomia mini-invasiva (sternotomia parziale superiore, toracotomia laterale)	35.H2.22 ↔	Rimozione di valvola mitrale protesica nonché impianto di xenoinnesto (bioprotesi), tramite toracotomia mini-invasiva (sternotomia parziale superiore, toracotomia laterale)
35.G4.13 ↔	Revisione di sostituzione della valvola tricuspide, per via endovascolare	35.H2.23 ↔	Rimozione di valvola mitrale protesica nonché impianto di xenoinnesto (bioprotesi), per via endovascolare
35.G4.14 ↔	Revisione di sostituzione della valvola tricuspide, transapicale	35.H2.24 ↔	Rimozione di valvola mitrale protesica nonché impianto di xenoinnesto (bioprotesi), transapicale
35.G9 ↔	Revisione di sostituzione di valvola cardiaca, altro	35.H2.31 ↔	Rimozione di valvola mitrale protesica nonché impianto di xenoinnesto, stentless, tramite sternotomia completa
35.H1.00 ↔	Rimozione nonché impianto di nuova valvola aortica protesica o protesi vascolare valvolata, NAS	35.H2.32 ↔	Rimozione di valvola mitrale protesica nonché impianto di xenoinnesto, stentless, tramite toracotomia mini-invasiva (sternotomia parziale superiore, toracotomia laterale)
35.H1.09 ↔	Rimozione nonché impianto di nuova valvola aortica protesica o protesi vascolare valvolata, altro	35.H2.33 ↔	Rimozione di valvola mitrale protesica nonché impianto di xenoinnesto, stentless, per via endovascolare
35.H1.11 ↔	Rimozione di valvola aortica protesica nonché impianto di alloinnesto (omoinnesto), tramite sternotomia completa	35.H2.34 ↔	Rimozione di valvola mitrale protesica nonché impianto di xenoinnesto, stentless, transapicale
35.H1.12 ↔	Rimozione di valvola aortica protesica nonché impianto di alloinnesto (omoinnesto), tramite toracotomia mini-invasiva (sternotomia parziale superiore, toracotomia laterale)	35.H2.51 ↔	Rimozione di valvola mitrale protesica nonché impianto di protesi meccanica, tramite sternotomia completa
35.H1.21 ↔	Rimozione di valvola aortica protesica nonché impianto di xenoinnesto (bioprotesi), tramite sternotomia completa	35.H2.52 ↔	Rimozione di valvola mitrale protesica nonché impianto di protesi meccanica, tramite toracotomia mini-invasiva (sternotomia parziale superiore, toracotomia laterale)
35.H1.22 ↔	Rimozione di valvola aortica protesica nonché impianto di xenoinnesto (bioprotesi), tramite toracotomia mini-invasiva (sternotomia parziale superiore, toracotomia laterale)		
35.H1.31 ↔	Rimozione di valvola aortica protesica nonché impianto di xenoinnesto, stentless, tramite sternotomia completa		
35.H1.32 ↔	Rimozione di valvola aortica protesica nonché impianto di xenoinnesto, stentless, tramite toracotomia mini-invasiva (sternotomia parziale superiore, toracotomia laterale)		
35.H1.41 ↔	Rimozione di valvola aortica protesica nonché impianto di xenoinnesto autoespandente, senza sutura, tramite sternotomia completa		
35.H1.42 ↔	Rimozione di valvola aortica protesica nonché impianto di xenoinnesto autoespandente, senza sutura, tramite toracotomia mini-invasiva (sternotomia parziale superiore, toracotomia laterale)		

- 06
- 35.H3.00 ↔ Rimozione nonché impianto di nuova valvola polmonare protesica o protesi vascolare valvolata, NAS
- 35.H3.09 ↔ Rimozione nonché impianto di nuova valvola polmonare protesica o protesi vascolare valvolata, altro
- 35.H3.11 ↔ Rimozione di valvola polmonare protesica nonché impianto di alloinnesto (omoinnesto), tramite sternotomia completa
- 35.H3.12 ↔ Rimozione di valvola polmonare protesica nonché impianto di alloinnesto (omoinnesto), tramite toracotomia mini-invasiva (sternotomia parziale superiore, toracotomia laterale)
- 35.H3.21 ↔ Rimozione di valvola polmonare protesica nonché impianto di xenoinnesto (bioprotesi), tramite sternotomia completa
- 35.H3.22 ↔ Rimozione di valvola polmonare protesica nonché impianto di xenoinnesto (bioprotesi), tramite toracotomia mini-invasiva (sternotomia parziale superiore, toracotomia laterale)
- 35.H3.31 ↔ Rimozione di valvola polmonare protesica nonché impianto di xenoinnesto, stentless, tramite sternotomia completa
- 35.H3.32 ↔ Rimozione di valvola polmonare protesica nonché impianto di xenoinnesto, stentless, tramite toracotomia mini-invasiva (sternotomia parziale superiore, toracotomia laterale)
- 35.H3.51 ↔ Rimozione di valvola polmonare protesica nonché impianto di protesi meccanica, tramite sternotomia completa
- 35.H3.52 ↔ Rimozione di valvola polmonare protesica nonché impianto di protesi meccanica, tramite toracotomia mini-invasiva (sternotomia parziale superiore, toracotomia laterale)
- 35.H3.61 ↔ Rimozione di valvola polmonare protesica nonché impianto di protesi vascolare valvolata, di tipo biologico, tramite sternotomia completa
- 35.H3.62 ↔ Rimozione di valvola polmonare protesica nonché impianto di protesi vascolare valvolata, di tipo biologico, tramite toracotomia mini-invasiva (sternotomia parziale superiore, toracotomia laterale)
- 35.H3.71 ↔ Rimozione di valvola polmonare protesica nonché impianto di protesi vascolare valvolata, di tipo meccanico, tramite sternotomia completa
- 35.H3.72 ↔ Rimozione di valvola polmonare protesica nonché impianto di protesi vascolare valvolata, di tipo meccanico, tramite toracotomia mini-invasiva (sternotomia parziale superiore, toracotomia laterale)
- 35.H3.81 ↔ Rimozione di valvola polmonare protesica nonché impianto di alloinnesto (omoinnesto) decellularizzato, mediante sternotomia completa
- 35.H3.82 ↔ Rimozione di valvola polmonare protesica nonché impianto di alloinnesto (omoinnesto) decellularizzato, mediante toracotomia mini-invasiva (sternotomia parziale superiore, toracotomia laterale)
- 35.H4.00 ↔ Rimozione nonché impianto di nuova valvola tricuspidale protesica, NAS
- 35.H4.09 ↔ Rimozione nonché impianto di nuova valvola tricuspidale protesica, altro
- 35.H4.11 ↔ Rimozione di valvola tricuspidale protesica nonché impianto di alloinnesto (omoinnesto), tramite sternotomia completa
- 35.H4.12 ↔ Rimozione di valvola tricuspidale protesica nonché impianto di alloinnesto (omoinnesto), tramite toracotomia mini-invasiva (sternotomia parziale superiore, toracotomia laterale)
- 35.H4.21 ↔ Rimozione di valvola tricuspidale protesica nonché impianto di xenoinnesto (bioprotesi), tramite sternotomia completa
- 35.H4.22 ↔ Rimozione di valvola tricuspidale protesica nonché impianto di xenoinnesto (bioprotesi), tramite toracotomia mini-invasiva (sternotomia parziale superiore, toracotomia laterale)
- 35.H4.23 ↔ Rimozione di valvola tricuspidale protesica nonché impianto di xenoinnesto (bioprotesi), per via endovascolare
- 35.H4.31 ↔ Rimozione di valvola tricuspidale protesica nonché impianto di xenoinnesto, stentless, tramite sternotomia completa
- 35.H4.32 ↔ Rimozione di valvola tricuspidale protesica nonché impianto di xenoinnesto, stentless, tramite toracotomia mini-invasiva (sternotomia parziale superiore, toracotomia laterale)
- 35.H4.33 ↔ Rimozione di valvola tricuspidale protesica nonché impianto di xenoinnesto, stentless, per via endovascolare
- 35.H4.51 ↔ Rimozione di valvola tricuspidale protesica nonché impianto di protesi meccanica, tramite sternotomia completa
- 35.H4.52 ↔ Rimozione di valvola tricuspidale protesica nonché impianto di protesi meccanica, tramite toracotomia mini-invasiva (sternotomia parziale superiore, toracotomia laterale)
- 35.I1.11 ↔ Intervento di Brock
- 35.I2.11 ↔ Intervento di Ross
- 35.I3.11 ↔ Intervento di Tirone David
- 35.I3.12 ↔ Intervento di Yacoub
- 36.03.00 ↔ Angioplastica dell'arteria coronarica a torace aperto, NAS
- 36.03.09 ↔ Angioplastica dell'arteria coronarica a torace aperto, altro
- 36.03.11 ↔ Enderarteriectomia di arterie coronarie, chirurgica a cielo aperto
- 36.03.12 ↔ Enderarteriectomia di arterie coronarie con innesto a patch, chirurgica a cielo aperto
- 36.03.21 ↔ Enderarteriectomia di arterie coronarie, chirurgica a cielo aperto, con impianto di stents senza liberazione di sostanza medicamentosa, in un'arteria coronaria
- 36.03.22 ↔ Enderarteriectomia di arterie coronarie, chirurgica a cielo aperto, con impianto di stents senza liberazione di sostanza medicamentosa, in più arterie coronarie
- 36.03.31 ↔ Enderarteriectomia di arterie coronarie, chirurgica a cielo aperto, con impianto di stents autoespandenti senza liberazione di sostanza medicamentosa, in un'arteria coronaria
- 36.03.32 ↔ Enderarteriectomia di arterie coronarie, chirurgica a cielo aperto, con impianto di stents autoespandenti senza liberazione di sostanza medicamentosa, in più arterie coronarie
- 36.03.41 ↔ Enderarteriectomia di arterie coronarie, chirurgica a cielo aperto, con impianto di stents per biforcazioni senza liberazione di sostanza medicamentosa
- 36.03.51 ↔ Enderarteriectomia di arterie coronarie, chirurgica a cielo aperto, con impianto di stents con liberazione di sostanza medicamentosa, in un'arteria coronaria
- 36.03.52 ↔ Enderarteriectomia di arterie coronarie, chirurgica a cielo aperto, con impianto di stents con liberazione di sostanza medicamentosa, in più arterie coronarie
- 36.03.61 ↔ Enderarteriectomia di arterie coronarie, chirurgica a cielo aperto, con impianto di stents autoespandenti con liberazione di sostanza medicamentosa, in un'arteria coronaria
- 36.03.62 ↔ Enderarteriectomia di arterie coronarie, chirurgica a cielo aperto, con impianto di stents autoespandenti con liberazione di sostanza medicamentosa, in più arterie coronarie
- 36.03.71 ↔ Enderarteriectomia di arterie coronarie, chirurgica a cielo aperto, con impianto di stent per biforcazioni con liberazione di sostanza medicamentosa

36.03.81 ↔	Enderarteriectomia di arterie coronarie, chirurgica a cielo aperto, con impianto di stents rivestiti in un'arteria coronaria	36.12.23 ↔	Duplica bypass (aorto)coronarico, chirurgico a cielo aperto (toracotomia, minitoracotomia, sternotomia), con arteria autologa, innesto libero di arteria
36.03.82 ↔	Enderarteriectomia di arterie coronarie, chirurgica a cielo aperto, con impianto di stents rivestiti in più arterie coronarie	36.12.24 ↔	Duplica bypass (aorto)coronarico, chirurgico a cielo aperto (toracotomia, minitoracotomia, sternotomia), con arteria autologa, arteria addominale
36.09 ↔	Altra rimozione di ostruzione dell'arteria coronarica	36.12.25 ↔	Duplica bypass (aorto)coronarico, chirurgico a cielo aperto (toracotomia, minitoracotomia, sternotomia), con arteria autologa, altra arteria
36.10 ↔	Bypass aortocoronarico per rivascolarizzazione cardiaca, NAS	36.12.26 ↔	Duplica bypass (aorto)coronarico, chirurgico a cielo aperto (toracotomia, minitoracotomia, sternotomia), con vena autologa, senza mesh esterno di supporto
36.11.00 ↔	Bypass semplice (aorto)coronarico, secondo la tecnica e il materiale, NAS	36.12.27 ↔	Duplica bypass (aorto)coronarico, chirurgico a cielo aperto (toracotomia, minitoracotomia, sternotomia), con vena autologa, con mesh esterno di supporto
36.11.21 ↔	Bypass semplice (aorto)coronarico, chirurgico a cielo aperto (toracotomia, minitoracotomia, sternotomia), con arteria autologa, arteria radiale	36.12.28 ↔	Duplica bypass (aorto)coronarico, chirurgico a cielo aperto (toracotomia, minitoracotomia, sternotomia), con xenotrapianto
36.11.22 ↔	Bypass semplice (aorto)coronarico, chirurgico a cielo aperto (toracotomia, minitoracotomia, sternotomia), con arteria autologa, arteria mammaria interna (arteria toracica interna)	36.12.2A ↔	Duplica bypass (aorto)coronarico, chirurgico a cielo aperto (toracotomia, minitoracotomia, sternotomia), con protesi vascolare
36.11.23 ↔	Bypass semplice (aorto)coronarico, chirurgico a cielo aperto (toracotomia, minitoracotomia, sternotomia), con arteria autologa, innesto libero di arteria mammaria interna (IMA) (arteria toracica interna)	36.12.31 ↔	Duplica bypass (aorto)coronarico, mini-invasivo, con arteria autologa, arteria radiale
36.11.24 ↔	Bypass semplice (aorto)coronarico, chirurgico a cielo aperto (toracotomia, minitoracotomia, sternotomia), con arteria autologa, arteria addominale	36.12.32 ↔	Duplica bypass (aorto)coronarico, mini-invasivo, con arteria autologa, arteria mammaria interna (arteria toracica interna)
36.11.25 ↔	Bypass semplice (aorto)coronarico, chirurgico a cielo aperto (toracotomia, minitoracotomia, sternotomia), con arteria autologa, altra arteria	36.12.33 ↔	Duplica bypass (aorto)coronarico, mini-invasivo, con arteria autologa, innesto libero di arteria mammaria interna (IMA) (arteria toracica interna)
36.11.26 ↔	Bypass semplice (aorto)coronarico, chirurgico a cielo aperto (toracotomia, minitoracotomia, sternotomia), con vena autologa, senza mesh esterno di supporto	36.12.34 ↔	Duplica bypass (aorto)coronarico, mini-invasivo, con arteria autologa, arteria addominale
36.11.27 ↔	Bypass semplice (aorto)coronarico, chirurgico a cielo aperto (toracotomia, minitoracotomia, sternotomia), con vena autologa, con mesh esterno di supporto	36.12.35 ↔	Duplica bypass (aorto)coronarico, mini-invasivo, con arteria autologa, altra arteria
36.11.28 ↔	Bypass semplice (aorto)coronarico, chirurgico a cielo aperto (toracotomia, minitoracotomia, sternotomia), con xenotrapianto	36.12.36 ↔	Duplica bypass (aorto)coronarico, mini-invasivo, con vena autologa, senza mesh esterno di supporto
36.11.2A ↔	Bypass semplice (aorto)coronarico, chirurgico a cielo aperto (toracotomia, minitoracotomia, sternotomia), con protesi vascolare	36.12.37 ↔	Duplica bypass (aorto)coronarico, mini-invasivo, con vena autologa, con mesh esterno di supporto
36.11.31 ↔	Bypass semplice (aorto)coronarico, mini-invasivo, con arteria autologa, arteria radiale	36.12.38 ↔	Duplica bypass (aorto)coronarico, mini-invasivo, con xenotrapianto
36.11.32 ↔	Bypass semplice (aorto)coronarico, mini-invasivo, con arteria autologa, arteria mammaria interna (arteria toracica interna)	36.12.3A ↔	Duplica bypass (aorto)coronarico, mini-invasivo, con protesi vascolare
36.11.33 ↔	Bypass semplice (aorto)coronarico, mini-invasivo, con arteria autologa, innesto libero di arteria mammaria interna (IMA) (arteria toracica interna)	36.12.99 ↔	Duplica bypass (aorto)coronarico, secondo la tecnica e il materiale, altro
36.11.34 ↔	Bypass semplice (aorto)coronarico, mini-invasivo, con arteria autologa, arteria addominale	36.13.00 ↔	Tripla bypass (aorto)coronarico, secondo la tecnica e il materiale, NAS
36.11.35 ↔	Bypass semplice (aorto)coronarico, mini-invasivo, con arteria autologa, altra arteria	36.13.21 ↔	Tripla bypass (aorto)coronarico, chirurgico a cielo aperto (toracotomia, minitoracotomia, sternotomia), con arteria autologa, arteria radiale
36.11.36 ↔	Bypass semplice (aorto)coronarico, mini-invasivo, con vena autologa, senza mesh esterno di supporto	36.13.22 ↔	Tripla bypass (aorto)coronarico, chirurgico a cielo aperto (toracotomia, minitoracotomia, sternotomia), con arteria autologa, arteria mammaria interna (arteria toracica interna)
36.11.37 ↔	Bypass semplice (aorto)coronarico, mini-invasivo, con vena autologa, con mesh esterno di supporto	36.13.23 ↔	Tripla bypass (aorto)coronarico, chirurgico a cielo aperto (toracotomia, minitoracotomia, sternotomia), con arteria autologa, innesto libero di arteria mammaria interna (IMA) (arteria toracica interna)
36.11.38 ↔	Bypass semplice (aorto)coronarico, mini-invasivo, con xenotrapianto	36.13.24 ↔	Tripla bypass (aorto)coronarico, chirurgico a cielo aperto (toracotomia, minitoracotomia, sternotomia), con arteria autologa, arteria addominale
36.11.3A ↔	Bypass semplice (aorto)coronarico, mini-invasivo, con protesi vascolare	36.13.25 ↔	Tripla bypass (aorto)coronarico, chirurgico a cielo aperto (toracotomia, minitoracotomia, sternotomia), con arteria autologa, altra arteria
36.11.99 ↔	Bypass semplice (aorto)coronarico, secondo la tecnica e il materiale, altro	36.13.26 ↔	Tripla bypass (aorto)coronarico, chirurgico a cielo aperto (toracotomia, minitoracotomia, sternotomia), con vena autologa, senza mesh esterno di supporto
36.12.00 ↔	Duplica bypass (aorto)coronarico, secondo la tecnica e il materiale, NAS	36.13.27 ↔	Tripla bypass (aorto)coronarico, chirurgico a cielo aperto (toracotomia, minitoracotomia, sternotomia), con vena autologa, con mesh esterno di supporto
36.12.21 ↔	Duplica bypass (aorto)coronarico, chirurgico a cielo aperto (toracotomia, minitoracotomia, sternotomia), con arteria autologa, arteria radiale		
36.12.22 ↔	Duplica bypass (aorto)coronarico, chirurgico a cielo aperto (toracotomia, minitoracotomia, sternotomia), con arteria autologa, arteria mammaria interna (arteria toracica interna)		

- 06
- 36.13.28 ↔ Triplice bypass (aorto)coronarico, chirurgico a cielo aperto (toracotomia, minitoracotomia, sternotomia), con xenotrapianto
- 36.13.2A ↔ Triplice bypass (aorto)coronarico, chirurgico a cielo aperto (toracotomia, minitoracotomia, sternotomia), con protesi vascolare
- 36.13.31 ↔ Triplice bypass (aorto)coronarico, mini-invasivo, con arteria autologa, arteria radiale
- 36.13.32 ↔ Triplice bypass (aorto)coronarico, mini-invasivo, con arteria autologa, arteria mammaria interna (arteria toracica interna)
- 36.13.33 ↔ Triplice bypass (aorto)coronarico, mini-invasivo, con arteria autologa, innesto libero di arteria mammaria interna (IMA) (arteria toracica interna)
- 36.13.34 ↔ Triplice bypass (aorto)coronarico, mini-invasivo, con arteria autologa, arteria addominale
- 36.13.35 ↔ Triplice bypass (aorto)coronarico, mini-invasivo, con arteria autologa, altra arteria
- 36.13.36 ↔ Triplice bypass (aorto)coronarico, mini-invasivo, con vena autologa, senza mesh esterno di supporto
- 36.13.37 ↔ Triplice bypass (aorto)coronarico, mini-invasivo, con vena autologa, con mesh esterno di supporto
- 36.13.38 ↔ Triplice bypass (aorto)coronarico, mini-invasivo, con xenotrapianto
- 36.13.3A ↔ Triplice bypass (aorto)coronarico, mini-invasivo, con protesi vascolare
- 36.13.99 ↔ Triplice bypass (aorto)coronarico, secondo la tecnica e il materiale, altro
- 36.18.00 ↔ Quadruplo bypass (aorto)coronarico, secondo la tecnica e il materiale, NAS
- 36.18.11 ↔ Quadruplo bypass (aorto)coronarico, chirurgico a cielo aperto (toracotomia, minitoracotomia, sternotomia), con arteria autologa, arteria radiale
- 36.18.12 ↔ Quadruplo bypass (aorto)coronarico, chirurgico a cielo aperto (toracotomia, minitoracotomia, sternotomia), con arteria autologa, arteria mammaria interna (arteria toracica interna)
- 36.18.13 ↔ Quadruplo bypass (aorto)coronarico, chirurgico a cielo aperto (toracotomia, minitoracotomia, sternotomia), con arteria autologa, innesto libero di arteria mammaria interna (IMA) (arteria toracica interna)
- 36.18.14 ↔ Quadruplo bypass (aorto)coronarico, chirurgico a cielo aperto (toracotomia, minitoracotomia, sternotomia), con arteria autologa, arteria addominale
- 36.18.15 ↔ Quadruplo bypass (aorto)coronarico, chirurgico a cielo aperto (toracotomia, minitoracotomia, sternotomia), con arteria autologa, altra arteria
- 36.18.16 ↔ Quadruplo bypass (aorto)coronarico, chirurgico a cielo aperto (toracotomia, minitoracotomia, sternotomia), con vena autologa, senza mesh esterno di supporto
- 36.18.17 ↔ Quadruplo bypass (aorto)coronarico, chirurgico a cielo aperto (toracotomia, minitoracotomia, sternotomia), con vena autologa, con mesh esterno di supporto
- 36.18.18 ↔ Quadruplo bypass (aorto)coronarico, chirurgico a cielo aperto (toracotomia, minitoracotomia, sternotomia), con xenotrapianto
- 36.18.1A ↔ Quadruplo bypass (aorto)coronarico, chirurgico a cielo aperto (toracotomia, minitoracotomia, sternotomia), con protesi vascolare
- 36.18.21 ↔ Quadruplo bypass (aorto)coronarico, mini-invasivo, con arteria autologa, arteria radiale
- 36.18.22 ↔ Quadruplo bypass (aorto)coronarico, mini-invasivo, con arteria autologa, arteria mammaria interna (arteria toracica interna)
- 36.18.23 ↔ Quadruplo bypass (aorto)coronarico, mini-invasivo, con arteria autologa, innesto libero di arteria mammaria interna (IMA) (arteria toracica interna)
- 36.18.24 ↔ Quadruplo bypass (aorto)coronarico, mini-invasivo, con arteria autologa, arteria addominale
- 36.18.25 ↔ Quadruplo bypass (aorto)coronarico, mini-invasivo, con arteria autologa, altra arteria
- 36.18.26 ↔ Quadruplo bypass (aorto)coronarico, mini-invasivo, con vena autologa, senza mesh esterno di supporto
- 36.18.27 ↔ Quadruplo bypass (aorto)coronarico, mini-invasivo, con vena autologa, con mesh esterno di supporto
- 36.18.28 ↔ Quadruplo bypass (aorto)coronarico, mini-invasivo, con xenotrapianto
- 36.18.2A ↔ Quadruplo bypass (aorto)coronarico, mini-invasivo, con protesi vascolare
- 36.18.99 ↔ Quadruplo bypass (aorto)coronarico, secondo la tecnica e il materiale, altro
- 36.19 ↔ Bypass per rivascularizzazione cardiaca, altro
- 36.1A.00 ↔ Quintuplo bypass (aorto)coronarico, secondo la tecnica e il materiale, NAS
- 36.1A.11 ↔ Quintuplo bypass (aorto)coronarico, chirurgico a cielo aperto (toracotomia, minitoracotomia, sternotomia), con arteria autologa, arteria radiale
- 36.1A.12 ↔ Quintuplo bypass (aorto)coronarico, chirurgico a cielo aperto (toracotomia, minitoracotomia, sternotomia), con arteria autologa, arteria mammaria interna (arteria toracica interna)
- 36.1A.13 ↔ Quintuplo bypass (aorto)coronarico, chirurgico a cielo aperto (toracotomia, minitoracotomia, sternotomia), con arteria autologa, innesto libero di arteria mammaria interna (IMA) (arteria toracica interna)
- 36.1A.14 ↔ Quintuplo bypass (aorto)coronarico, chirurgico a cielo aperto (toracotomia, minitoracotomia, sternotomia), con arteria autologa, arteria addominale
- 36.1A.15 ↔ Quintuplo bypass (aorto)coronarico, chirurgico a cielo aperto (toracotomia, minitoracotomia, sternotomia), con arteria autologa, altra arteria
- 36.1A.16 ↔ Quintuplo bypass (aorto)coronarico, chirurgico a cielo aperto (toracotomia, minitoracotomia, sternotomia), con vena autologa, senza mesh esterno di supporto
- 36.1A.17 ↔ Quintuplo bypass (aorto)coronarico, chirurgico a cielo aperto (toracotomia, minitoracotomia, sternotomia), con vena autologa, con mesh esterno di supporto
- 36.1A.18 ↔ Quintuplo bypass (aorto)coronarico, chirurgico a cielo aperto (toracotomia, minitoracotomia, sternotomia), con xenotrapianto
- 36.1A.1A ↔ Quintuplo bypass (aorto)coronarico, chirurgico a cielo aperto (toracotomia, minitoracotomia, sternotomia), con protesi vascolare
- 36.1A.21 ↔ Quintuplo bypass (aorto)coronarico, mini-invasivo, con arteria autologa, arteria radiale
- 36.1A.22 ↔ Quintuplo bypass (aorto)coronarico, mini-invasivo, con arteria autologa, arteria mammaria interna (arteria toracica interna)
- 36.1A.23 ↔ Quintuplo bypass (aorto)coronarico, mini-invasivo, con arteria autologa, innesto libero di arteria mammaria interna (IMA) (arteria toracica interna)
- 36.1A.24 ↔ Quintuplo bypass (aorto)coronarico, mini-invasivo, con arteria autologa, arteria addominale
- 36.1A.25 ↔ Quintuplo bypass (aorto)coronarico, mini-invasivo, con arteria autologa, altra arteria
- 36.1A.26 ↔ Quintuplo bypass (aorto)coronarico, mini-invasivo, con vena autologa, senza mesh esterno di supporto
- 36.1A.27 ↔ Quintuplo bypass (aorto)coronarico, mini-invasivo, con vena autologa, con mesh esterno di supporto
- 36.1A.28 ↔ Quintuplo bypass (aorto)coronarico, mini-invasivo, con xenotrapianto
- 36.1A.2A ↔ Quintuplo bypass (aorto)coronarico, mini-invasivo, con protesi vascolare
- 36.1A.99 ↔ Quintuplo bypass (aorto)coronarico, altro

36.1B.00 ↔	Sestuplo e ulteriore bypass (aorto)coronarico, secondo la tecnica e il materiale, NAS	36.39.13 ↔	Trasposizione di arterie coronarie
36.1B.11 ↔	Sestuplo e ulteriore bypass (aorto)coronarico, chirurgico a cielo aperto (toracotomia, minitoracotomia, sternotomia), con arteria autologa, arteria radiale	36.91 ↔	Riparazione di aneurisma di un vaso coronarico
36.1B.12 ↔	Sestuplo e ulteriore bypass (aorto)coronarico, chirurgico a cielo aperto (toracotomia, minitoracotomia, sternotomia), con arteria autologa, arteria mammaria interna (arteria toracica interna)	36.99.20 ↔	Interventi per anomalie congenite dei vasi cardiaci
36.1B.13 ↔	Sestuplo e ulteriore bypass (aorto)coronarico, chirurgico a cielo aperto (toracotomia, minitoracotomia, sternotomia), con arteria autologa, innesto libero di arteria mammaria interna (IMA) (arteria toracica interna)	36.99.30 ↔	Ricostruzione dell'ostio coronarico
36.1B.14 ↔	Sestuplo e ulteriore bypass (aorto)coronarico, chirurgico a cielo aperto (toracotomia, minitoracotomia, sternotomia), con arteria autologa, arteria addominale	36.99.40 ↔	Simpatectomia coronarica
36.1B.15 ↔	Sestuplo e ulteriore bypass (aorto)coronarico, chirurgico a cielo aperto (toracotomia, minitoracotomia, sternotomia), con arteria autologa, altra arteria	37.11 ↔	Cardiotomia
36.1B.16 ↔	Sestuplo e ulteriore bypass (aorto)coronarico, chirurgico a cielo aperto (toracotomia, minitoracotomia, sternotomia), con vena autologa, senza mesh esterno di supporto	37.12.00 ↔	Pericardiotomia, NAS
36.1B.17 ↔	Sestuplo e ulteriore bypass (aorto)coronarico, chirurgico a cielo aperto (toracotomia, minitoracotomia, sternotomia), con vena autologa, con mesh esterno di supporto	37.12.09 ↔	Pericardiotomia, altra
36.1B.18 ↔	Sestuplo e ulteriore bypass (aorto)coronarico, chirurgico a cielo aperto (toracotomia, minitoracotomia, sternotomia), con xenotrapianto	37.12.11 ↔	Pericardiotomia, chirurgica a cielo aperto
36.1B.1A ↔	Sestuplo e ulteriore bypass (aorto)coronarico, chirurgico a cielo aperto (toracotomia, minitoracotomia, sternotomia), con protesi vascolare	37.12.12 ↔	Pericardiotomia, per via toracoscopica
36.1B.21 ↔	Sestuplo e ulteriore bypass (aorto)coronarico, mini-invasivo, con arteria autologa, arteria radiale	37.24.00 ↔	Biopsia del pericardio, NAS
36.1B.22 ↔	Sestuplo e ulteriore bypass (aorto)coronarico, mini-invasivo, con arteria autologa, arteria mammaria interna (arteria toracica interna)	37.24.20 ↔	Biopsia a cielo aperto del pericardio
36.1B.23 ↔	Sestuplo e ulteriore bypass (aorto)coronarico, mini-invasivo, con arteria autologa, innesto libero di arteria mammaria interna (IMA) (arteria toracica interna)	37.24.99 ↔	Biopsia del pericardio, altro
36.1B.24 ↔	Sestuplo e ulteriore bypass (aorto)coronarico, mini-invasivo, con arteria autologa, arteria addominale	37.25.00 ↔	Biopsia del cuore, NAS
36.1B.25 ↔	Sestuplo e ulteriore bypass (aorto)coronarico, mini-invasivo, con arteria autologa, altra arteria	37.25.20 ↔	Biopsia transvasale di endocardio, miocardio e endomiocardio
36.1B.26 ↔	Sestuplo e ulteriore bypass (aorto)coronarico, mini-invasivo, con vena autologa, senza mesh esterno di supporto	37.25.30 ↔	Biopsia del cuore, a cielo aperto
36.1B.27 ↔	Sestuplo e ulteriore bypass (aorto)coronarico, mini-invasivo, con vena autologa, con mesh esterno di supporto	37.25.99 ↔	Biopsia del cuore, altro
36.1B.28 ↔	Sestuplo e ulteriore bypass (aorto)coronarico, mini-invasivo, con xenotrapianto	37.31.00 ↔	Pericardiectomia, NAS
36.1B.2A ↔	Sestuplo e ulteriore bypass (aorto)coronarico, mini-invasivo, con protesi vascolare	37.31.10 ↔	Pericardiectomia, parziale
36.1B.99 ↔	Sestuplo e ulteriore bypass (aorto)coronarico, secondo la tecnica e il materiale, altro	37.31.20 ↔	Pericardiectomia, totale
36.2 ↔	Rivascolarizzazione cardiaca mediante innesto arterioso	37.31.30 ↔	Adesiolisi del pericardio
36.31 ↔	Rivascolarizzazione transmiocardica a cuore aperto	37.31.99 ↔	Pericardiectomia, altro
36.32 ↔	Altra rivascolarizzazione transmiocardica	37.32 ↔	Asportazione di aneurisma del cuore
36.33 ↔	Rivascolarizzazione transmiocardica endoscopica	37.33.00 ↔	Asportazione o distruzione di altra lesione o tessuto del cuore, a cielo aperto, NAS
36.39.10 ↔	Rivascolarizzazione cardiaca mediante patch coronarico	37.33.10 ↔	Asportazione o distruzione del sistema di conduzione del cuore, a cielo aperto, NAS
36.39.11 ↔	Revisione di bypass coronarico	37.33.11 ↔	Asportazione o distruzione del sistema di conduzione del cuore, a cielo aperto, misure ablative per tachiaritmia
36.39.12 ↔	Nuovo innesto di bypass coronarico	37.33.19 ↔	Asportazione o distruzione del sistema di conduzione del cuore, a cielo aperto, altro
		37.33.20 ↔	Asportazione di altra lesione o tessuto del cuore, a cielo aperto
		37.33.30 ↔	Distruzione di altra lesione o tessuto del cuore, a cielo aperto
		37.33.99 ↔	Asportazione o distruzione di altra lesione o tessuto del cuore, a cielo aperto, altro
		37.34.10 ↔	Ablazione per tachiaritmia, NAS
		37.34.11 ↔	Ablazione per tachiaritmia, ablazione convenzionale mediante radiofrequenza
		37.34.12 ↔	Ablazione per tachiaritmia, ablazione a radiofrequenza con punta raffreddata
		37.34.13 ↔	Ablazione per tachiaritmia, mediante altre sorgenti di energia
		37.34.15 ↔	Ablazione per tachiaritmia, crioablazione
		37.34.16 ↔	Ablazione per tachiaritmia, ablazione a radiofrequenza multipolare con spostamento di fase
		37.34.19 ↔	Ablazione per tachiaritmia, altra
		37.34.1A ↔	Ablazione per tachiaritmia con l'aiuto di mapping tridimensionale senza misurazione della pressione d'appoggio
		37.34.1B ↔	Ablazione per tachiaritmia con l'aiuto di mapping tridimensionale con misurazione della pressione d'appoggio
		37.35 ↔	Ventricolectomia parziale
		37.40 ↔	Ricostruzione plastica del cuore e del pericardio, NAS
		37.41 ↔	Inserzione di sistema protetico di assistenza cardiaca attorno al cuore
		37.42.11 ↔	Sutura del pericardio (dopo lacerazione)
		37.42.21 ↔	Sutura del miocardio (dopo lacerazione)
		37.43.11 ↔	Ricostruzione plastica del miocardio con sistema di ancoraggio miocardico, chirurgica a cielo aperto
		37.43.12 ↔	Ricostruzione plastica del miocardio con sistema di ancoraggio miocardico, intervento ibrido
		37.49 ↔	Ricostruzione plastica del cuore e del pericardio, altra
		37.51.00 ↔	Trapianto cardiaco, NAS
		37.51.10 ↔	Trapianto cardiaco

- 37.51.20 ↔ Ritripianto cardiaco nella stessa degenza ospedaliera
- 37.51.99 ↔ Trapianto cardiaco, altro
- 37.52 ↔ Impianto di sistema cardiaco integrale di sostituzione
- 37.53 ↔ Sostituzione o riparazione dell'unità toracale del sistema di sostituzione cardiaca
- 37.54 ↔ Sostituzione o riparazione di altre componenti impiantabili del sistema cardiaco integrale di rimpiazzo
- 37.6A.11 ↔ Impianto di sistema di assistenza cardiocircolatoria, con pompa, senza funzione di scambio gassoso, extracorporeo, del ventricolo sinistro, chirurgico a cielo aperto per via toracica (toracotomia, minitoracotomia, sternotomia)
- 37.6A.12 ↔ Impianto di sistema di assistenza cardiocircolatoria, con pompa, senza funzione di scambio gassoso, extracorporeo, del ventricolo destro, chirurgico a cielo aperto per via toracica (toracotomia, minitoracotomia, sternotomia)
- 37.6A.21 ↔ Impianto di sistema di assistenza cardiocircolatoria, con pompa, senza funzione di scambio gassoso, extracorporeo, biventricolare, chirurgico a cielo aperto per via toracica (toracotomia, minitoracotomia, sternotomia)
- 37.6A.35 ↔ Impianto di sistema di assistenza cardiocircolatoria, con pompa, senza funzione di scambio gassoso, intracorporeo, del ventricolo sinistro, Hospital Set, chirurgico a cielo aperto per via toracica (toracotomia, minitoracotomia, sternotomia)
- 37.6A.37 ↔ Impianto di sistema di assistenza cardiocircolatoria, con pompa, senza funzione di scambio gassoso, intracorporeo, del ventricolo destro, Hospital Set, chirurgico a cielo aperto per via toracica (toracotomia, minitoracotomia, sternotomia)
- 37.6A.3A ↔ Impianto di sistema di assistenza cardiocircolatoria, con pompa, senza funzione di scambio gassoso, intracorporeo, biventricolare, Hospital Set, chirurgico a cielo aperto per via toracica (toracotomia, minitoracotomia, sternotomia)
- 37.6A.51 ↔ Impianto di sistema di assistenza cardiocircolatoria e respiratoria, con pompa, con rimozione di CO₂, extracorporeo, veno-venoso, percutaneo
- 37.6A.61 ↔ Impianto di sistema di assistenza cardiocircolatoria e respiratoria, con pompa, con ossigenatore (rimozione di CO₂ inclusa), extracorporeo, veno-venoso, chirurgico a cielo aperto per via extratoracica (es. denudamento di vaso)
- 37.6A.62 ↔ Impianto di sistema di assistenza cardiocircolatoria e respiratoria, con pompa, con ossigenatore (rimozione di CO₂ inclusa), extracorporeo, veno-venoso, percutaneo
- 37.6A.71 ↔ Impianto di sistema di assistenza cardiocircolatoria e respiratoria, con pompa, con ossigenatore (rimozione di CO₂ inclusa), extracorporeo, veno-arterioso o veno-venoarterioso, chirurgico a cielo aperto per via toracica (toracotomia, minitoracotomia, sternotomia)
- 37.6A.72 ↔ Impianto di sistema di assistenza cardiocircolatoria e respiratoria, con pompa, con ossigenatore (rimozione di CO₂ inclusa), extracorporeo, veno-arterioso o veno-venoarterioso, chirurgico a cielo aperto per via extratoracica (es. denudamento di vaso)
- 37.6A.73 ↔ Impianto di sistema di assistenza cardiocircolatoria e respiratoria, con pompa, con ossigenatore (rimozione di CO₂ inclusa), extracorporeo, veno-arterioso o veno-venoarterioso, percutaneo
- 37.6A.81 ↔ Impianto di contropulsatore aortico (IABP), chirurgico a cielo aperto
- 37.6C.11 ↔ Revisione senza sostituzione di sistema di assistenza cardiocircolatoria, con pompa, senza funzione di scambio gassoso, extracorporeo, del ventricolo sinistro, chirurgica a cielo aperto per via toracica (toracotomia, minitoracotomia, sternotomia)
- 37.6C.12 ↔ Revisione senza sostituzione di sistema di assistenza cardiocircolatoria, con pompa, senza funzione di scambio gassoso, extracorporeo, del ventricolo destro, chirurgica a cielo aperto per via toracica (toracotomia, minitoracotomia, sternotomia)
- 37.6C.21 ↔ Revisione senza sostituzione di sistema di assistenza cardiocircolatoria, con pompa, senza funzione di scambio gassoso, extracorporeo, biventricolare, chirurgica a cielo aperto per via toracica (toracotomia, minitoracotomia, sternotomia)
- 37.6C.31 ↔ Revisione senza sostituzione di sistema di assistenza cardiocircolatoria, con pompa, senza funzione di scambio gassoso, intracorporeo, del ventricolo sinistro, chirurgica a cielo aperto per via toracica (toracotomia, minitoracotomia, sternotomia)
- 37.6C.32 ↔ Revisione senza sostituzione di sistema di assistenza cardiocircolatoria, con pompa, senza funzione di scambio gassoso, intracorporeo, del ventricolo destro, chirurgica a cielo aperto per via toracica (toracotomia, minitoracotomia, sternotomia)
- 37.6C.33 ↔ Revisione senza sostituzione di sistema di assistenza cardiocircolatoria, con pompa, senza funzione di scambio gassoso, intracorporeo, biventricolare, chirurgica a cielo aperto per via toracica (toracotomia, minitoracotomia, sternotomia)
- 37.6C.61 ↔ Revisione senza sostituzione di sistema di assistenza cardiocircolatoria e respiratoria, con pompa, con ossigenatore (rimozione di CO₂ inclusa), extracorporeo, veno-venoso, chirurgica a cielo aperto per via extratoracica (es. denudamento di vaso)
- 37.6C.71 ↔ Revisione senza sostituzione di sistema di assistenza cardiocircolatoria e respiratoria, con pompa, con ossigenatore (rimozione di CO₂ inclusa), extracorporeo, veno-arterioso o veno-venoarterioso, chirurgica a cielo aperto per via toracica (toracotomia, minitoracotomia, sternotomia)
- 37.6C.72 ↔ Revisione senza sostituzione di sistema di assistenza cardiocircolatoria e respiratoria, con pompa, con ossigenatore (rimozione di CO₂ inclusa), extracorporeo, veno-arterioso o veno-venoarterioso, chirurgica a cielo aperto per via extratoracica (es. denudamento di vaso)
- 37.6C.A1 ↔ Revisione senza sostituzione di sistema di assistenza cardiocircolatoria e respiratoria, senza pompa, con rimozione di CO₂, extracorporeo, arterio-venoso, chirurgica a cielo aperto per via extratoracica (es. denudamento di vaso)
- 37.75.31 ↔ Revisione senza sostituzione di elettrodo transvenoso ventricolare
- 37.75.32 ↔ Revisione senza sostituzione di elettrodo transvenoso atriale e ventricolare
- 37.75.33 ↔ Revisione senza sostituzione di elettrodo transvenoso atriale
- 37.75.34 ↔ Revisione senza sostituzione di elettrodo transvenoso nel ventricolo sinistro attraverso il seno coronarico
- 37.75.41 ↔ Revisione senza sostituzione di elettrodo epicardico
- 37.75.99 ↔ Revisione senza sostituzione di elettrodo nel cuore, altro
- 37.7A.00 ↔ Impianto di elettrodo nel cuore, NAS
- 37.7A.11 ↔ Impianto di elettrodo transvenoso ventricolare
- 37.7A.12 ↔ Impianto di elettrodo transvenoso ventricolare con sensing atriale
- 37.7A.13 ↔ Impianto di elettrodo transvenoso atriale
- 37.7A.14 ↔ Impianto di elettrodo transvenoso nel ventricolo sinistro attraverso il seno coronarico
- 37.7A.21 ↔ Impianto di elettrodo nell'epicardio, mediante toracotomia e sternotomia, chirurgico a cielo aperto
- 37.7A.22 ↔ Impianto di elettrodo nell'epicardio tramite accesso sottotifoideo, chirurgico a cielo aperto

37.7A.23 ↔	Impianto di elettrodo nell'epicardio, per via torascopica	37.9A.11 ↔	Impianto o sostituzione di sistema di modulazione della contrattilità cardiaca (CCM)
37.7A.31 ↔	Impianto di elettrodo di shock transvenoso	37.9A.12 ↔	Rimozione o revisione di sistema di modulazione della contrattilità cardiaca (CCM)
37.7A.32 ↔	Impianto di elettrodo di shock sottocutaneo	37.9A.99 ↔	Impianto di un sistema di stimolazione miocardica, altro
37.7A.33 ↔	Impianto di elettrodo di shock sottocutaneo per impiego con sistema di defibrillazione sottocutaneo	37.9B.11 ↔	Rimozione di impianti dal cuore, mediante sternotomia completa
37.7A.51 ↔	Impianto di barosensore	37.9B.12 ↔	Rimozione di impianti dal cuore, mediante toracotomia mini-invasiva (sternotomia parziale superiore, toracotomia laterale)
37.7A.99 ↔	Impianto di elettrodo nel cuore, altro	38.01 ↔	Incisione di vasi intracranici
37.8A.00 ↔	Impianto di pacemaker permanente, NAS	38.04.10 ↔	Incisione dell'aorta ascendente e dell'arco aortico
37.8A.11 ↔	Impianto di pacemaker a camera singola	38.04.20 ↔	Incisione dell'aorta discendente
37.8A.21 ↔	Impianto di pacemaker a camera doppia, senza stimolazione antitachicardica	38.04.30 ↔	Incisione dell'aorta addominale
37.8A.22 ↔	Impianto di pacemaker a camera doppia, con stimolazione antitachicardica	38.05.00 ↔	Incisione di altri vasi toracici, NAS
37.8A.31 ↔	Impianto di pacemaker con risincronizzazione (CRT-P)	38.05.10 ↔	Incisione di altre arterie toraciche
37.8A.41 ↔	Impianto di pacemaker senza sonda transvenoso	38.05.20 ↔	Incisione di vene toraciche, NAS
37.8A.99 ↔	Impianto di pacemaker permanente, altro	38.05.21 ↔	Incisione di vene toraciche profonde
37.8B.00 ↔	Rimozione di pacemaker permanente, NAS	38.05.29 ↔	Incisione di vene toraciche, altro
37.8B.11 ↔	Rimozione di pacemaker a camera singola	38.06.11 ↔	Incisione del tronco celiaco
37.8B.21 ↔	Rimozione di pacemaker a camera doppia, senza stimolazione antitachicardica	38.07.11 ↔	Incisione della vena cava inferiore
37.8B.22 ↔	Rimozione di pacemaker a camera doppia, con stimolazione antitachicardica	38.11 ↔	Enderarteriectomia dei vasi intracranici
37.8B.31 ↔	Rimozione di pacemaker con risincronizzazione (CRT-P)	38.12 ↔	Enderarteriectomia di altri vasi del capo e del collo
37.8B.41 ↔	Rimozione di pacemaker senza sonda transvenoso	38.13 ↔	Enderarteriectomia di vasi dell'arto superiore
37.8B.99 ↔	Rimozione di pacemaker permanente, altro	38.14.10 ↔	Enderarteriectomia dell'aorta ascendente e dell'arco aortico
37.8C ↔	Impianto di registratore di eventi cardiaci	38.14.20 ↔	Enderarteriectomia dell'aorta discendente
37.8D ↔	Rimozione di registratore di eventi cardiaci	38.14.30 ↔	Enderarteriectomia dell'aorta addominale
37.8E.00 ↔	Impianto di apparecchio di cardioversione o defibrillatore, NAS	38.14.99 ↔	Enderarteriectomia dell'aorta, altro
37.8E.11 ↔	Impianto di defibrillatore a camera singola	38.15.10 ↔	Enderarteriectomia dell'arteria succlavia
37.8E.12 ↔	Impianto di defibrillatore a camera doppia	38.15.20 ↔	Enderarteriectomia del tronco brachiocefalico
37.8E.21 ↔	Impianto di defibrillatore con risincronizzazione (CRT-D)	38.15.30 ↔	Enderarteriectomia dell'arteria polmonare
37.8E.22 ↔	Impianto di defibrillatore a camera singola con sensing atriale	38.15.40 ↔	Enderarteriectomia della vena polmonare
37.8E.31 ↔	Impianto di sistema di defibrillazione sottocutaneo	38.15.99 ↔	Enderarteriectomia di altri vasi toracici, altro
37.8E.99 ↔	Impianto di apparecchio di cardioversione o defibrillatore, altro	38.16.09 ↔	Enderarteriectomia e endoflebectomia dei vasi addominali, altro
37.8F.00 ↔	Rimozione di apparecchio di cardioversione o defibrillatore, NAS	38.16.11 ↔	Enderarteriectomia del tronco celiaco
37.8F.11 ↔	Rimozione di defibrillatore a camera singola	38.16.12 ↔	Enderarteriectomia dell'arteria gastrica
37.8F.12 ↔	Rimozione di defibrillatore a camera doppia	38.16.13 ↔	Enderarteriectomia dell'arteria epatica
37.8F.21 ↔	Rimozione di defibrillatore con risincronizzazione (CRT-D)	38.16.14 ↔	Enderarteriectomia dell'arteria splenica
37.8F.22 ↔	Rimozione di defibrillatore a camera singola con sensing atriale	38.16.15 ↔	Enderarteriectomia dell'arteria renale
37.8F.31 ↔	Rimozione di sistema di defibrillazione sottocutaneo	38.16.16 ↔	Enderarteriectomia dell'arteria mesenterica
37.8F.99 ↔	Rimozione di apparecchio di cardioversione o defibrillatore, altro	38.16.17 ↔	Enderarteriectomia dell'arteria lombare
37.90.10 ↔	Occlusione percutanea dell'orecchietta sinistra	38.16.18 ↔	Enderarteriectomia dell'arteria iliaca
37.90.99 ↔	Inserzione di dispositivo nell'atrio sinistro, altro	38.16.21 ↔	Endoflebectomia alla vena iliaca
37.91 ↔	Massaggio cardiaco a torace aperto	38.18.09 ↔	Enderarteriectomia e endoflebectomia dei vasi dell'arto inferiore, altro
37.99.00 ↔	Altri interventi sul cuore e sul pericardio, NAS	38.18.10 ↔	Enderarteriectomia dell'arteria femorale (comune) (superficiale)
37.99.20 ↔	Interventi per anomalie congenite del cuore, NAS	38.18.11 ↔	Enderarteriectomia dell'arteria femorale profonda
37.99.21 ↔	Correzione di ventricolo destro a doppia uscita, tipo Fallot	38.18.12 ↔	Enderarteriectomia dell'arteria poplitea
37.99.22 ↔	Correzione di altro ventricolo destro a doppia uscita	38.18.21 ↔	Endoflebectomia alla vena femorale
37.99.23 ↔	Intervento su cuore funzionalmente/morfologicamente monoventricolare	38.31 ↔	Resezione di vasi intracranici con anastomosi
37.99.24 ↔	Correzione di cuore triatriato	38.32.10 ↔	Resezione di arterie extracraniche del capo e del collo con anastomosi
37.99.25 ↔	Correzione di sindrome da atresia della valvola polmonare	38.32.21 ↔	Resezione della vena giugulare con anastomosi
37.99.29 ↔	Interventi per anomalie congenite del cuore, altro	38.32.22 ↔	Resezione di vene extracraniche superficiali del capo e del collo con anastomosi
37.99.30 ↔	Legatura di orecchietta cardiaca	38.32.99 ↔	Resezione di altri vasi del capo e del collo con anastomosi, altro
37.99.80 ↔	Reintervento su cuore e pericardio	38.33.00 ↔	Resezione di vasi dell'arto superiore, NAS
37.9A.00 ↔	Impianto di un sistema di stimolazione miocardica, NAS	38.33.10 ↔	Resezione di arterie dell'arto superiore con anastomosi, NAS
		38.33.11 ↔	Resezione di arterie del braccio con anastomosi
		38.33.12 ↔	Resezione dell'arteria ulnare con anastomosi
		38.33.13 ↔	Resezione di altre arterie dell'avambraccio con anastomosi
		38.33.14 ↔	Resezione di arterie della mano con anastomosi
		38.33.20 ↔	Resezione di vene dell'arto superiore con anastomosi, NAS

38.33.21 ↔	Resezione della vena ascellare con anastomosi	38.43.21 ↔	Resezione della vena ascellare con sostituzione
38.33.22 ↔	Resezione di altre vene profonde dell'arto superiore con anastomosi	38.43.28 ↔	Resezione di altre vene profonde dell'arto superiore con sostituzione
38.33.23 ↔	Resezione di vene superficiali dell'arto superiore con anastomosi	38.43.29 ↔	Resezione di vene dell'arto superiore con sostituzione, altro
38.33.99 ↔	Resezione di vasi dell'arto superiore, altro	38.43.99 ↔	Resezione di vasi dell'arto superiore con sostituzione, altro
38.34.00 ↔	Resezione dell'aorta con anastomosi, NAS	38.44.00 ↔	Resezione dell'aorta addominale con sostituzione, NAS
38.34.10 ↔	Resezione dell'aorta ascendente e dell'arco aortico con anastomosi	38.44.10 ↔	Resezione dell'aorta addominale con sostituzione, suprarenale
38.34.20 ↔	Resezione dell'aorta discendente con anastomosi	38.44.11 ↔	Resezione dell'aorta addominale con sostituzione, infrarenale
38.34.30 ↔	Resezione dell'aorta addominale con anastomosi	38.44.12 ↔	Resezione dell'aorta addominale con sostituzione, iuxtarenale
38.34.99 ↔	Resezione dell'aorta con anastomosi, altro	38.44.99 ↔	Resezione dell'aorta addominale con sostituzione, altro
38.35.00 ↔	Resezione di vasi toracici con anastomosi, NAS	38.45.00 ↔	Resezione di vasi toracici con sostituzione, NAS
38.35.10 ↔	Resezione di arterie toraciche con anastomosi, NAS	38.45.10 ↔	Resezione dell'aorta toracica con sostituzione, NAS
38.35.11 ↔	Resezione dell'arteria succlavia con anastomosi	38.45.12 ↔	Resezione dell'aorta toracica con sostituzione
38.35.12 ↔	Resezione del tronco brachiocefalico con anastomosi	38.45.13 ↔	Resezione dell'aorta toracoaddominale con sostituzione
38.35.13 ↔	Resezione dell'arteria polmonare con anastomosi	38.45.14 ↔	Resezione dell'aorta toracica con sostituzione con protesi ibrida
38.35.19 ↔	Resezione di arterie toraciche con anastomosi, altro	38.45.15 ↔	Resezione dell'aorta ascendente con sostituzione
38.35.20 ↔	Resezione di vene toraciche con anastomosi, NAS	38.45.16 ↔	Resezione dell'arco aortico con sostituzione
38.35.21 ↔	Resezione della vena polmonare con anastomosi	38.45.17 ↔	Resezione dell'aorta ascendente nonché dell'arco aortico con sostituzione
38.35.22 ↔	Resezione della vena succlavia con anastomosi	38.45.19 ↔	Resezione dell'aorta toracica con sostituzione, altro
38.35.23 ↔	Resezione della vena cava superiore con anastomosi	38.45.20 ↔	Resezione di altre arterie toraciche con sostituzione, NAS
38.35.28 ↔	Resezione di vene toraciche e altre vene profonde con anastomosi	38.45.21 ↔	Resezione dell'arteria polmonare con sostituzione
38.35.29 ↔	Resezione di vene toraciche con anastomosi, altro	38.45.22 ↔	Resezione del tronco brachiocefalico con sostituzione
38.35.99 ↔	Resezione di vasi toracici con anastomosi, altro	38.45.29 ↔	Resezione di altre arterie toraciche con sostituzione
38.36.00 ↔	Resezione di arterie addominali con anastomosi, NAS	38.45.30 ↔	Resezione di vene toraciche con sostituzione, NAS
38.36.10 ↔	Resezione di arterie viscerali con anastomosi, NAS	38.45.31 ↔	Resezione della vena cava superiore con sostituzione
38.36.11 ↔	Resezione del tronco celiaco con anastomosi	38.45.38 ↔	Resezione di altre vene toraciche profonde con sostituzione
38.36.12 ↔	Resezione dell'arteria gastrica con anastomosi	38.45.39 ↔	Resezione di vene toraciche con sostituzione, altro
38.36.13 ↔	Resezione dell'arteria epatica con anastomosi	38.45.99 ↔	Resezione di vasi toracici con sostituzione, altro
38.36.14 ↔	Resezione dell'arteria splenica con anastomosi	38.46 ↔	Resezione di arterie addominali con sostituzione
38.36.15 ↔	Resezione dell'arteria renale con anastomosi	38.47.00 ↔	Resezione di vene addominali con sostituzione, NAS
38.36.16 ↔	Resezione dell'arteria mesenterica	38.47.10 ↔	Resezione di vene addominali profonde con sostituzione, NAS
38.36.17 ↔	Resezione dell'arteria iliaca con anastomosi	38.47.11 ↔	Resezione della vena cava inferiore con sostituzione
38.36.19 ↔	Resezione di arterie viscerali con anastomosi, altro	38.47.12 ↔	Resezione della vena iliaca con sostituzione
38.36.99 ↔	Resezione di arterie addominali con anastomosi, altro	38.47.19 ↔	Resezione di vene addominali profonde con sostituzione, altro
38.37.00 ↔	Resezione di vene addominali con anastomosi, NAS	38.47.99 ↔	Resezione di vene addominali con sostituzione, altro
38.37.10 ↔	Resezione di vene addominali profonde con anastomosi, NAS	38.48.00 ↔	Resezione di arterie dell'arto inferiore con sostituzione, NAS
38.37.11 ↔	Resezione della vena cava inferiore con anastomosi	38.48.10 ↔	Resezione dell'arteria femorale (comune) (superficiale) con sostituzione
38.37.12 ↔	Resezione della vena iliaca con anastomosi	38.48.11 ↔	Resezione dell'arteria femorale profonda con sostituzione
38.37.19 ↔	Resezione di vene addominali profonde con anastomosi, altro	38.48.12 ↔	Resezione dell'arteria poplitea con sostituzione
38.37.99 ↔	Resezione di vene addominali con anastomosi, altro	38.48.13 ↔	Resezione di arterie della gamba con sostituzione
38.38.00 ↔	Resezione di arterie dell'arto inferiore con anastomosi, NAS	38.48.99 ↔	Resezione di arterie dell'arto inferiore con sostituzione, altro
38.38.10 ↔	Resezione dell'arteria femorale (comune) (superficiale) con anastomosi	38.49.00 ↔	Resezione di vene dell'arto inferiore con sostituzione, NAS
38.38.11 ↔	Resezione dell'arteria femorale profonda con anastomosi	38.49.10 ↔	Resezione di vene profonde dell'arto inferiore con sostituzione
38.38.12 ↔	Resezione dell'arteria poplitea con anastomosi	38.49.99 ↔	Resezione di vene dell'arto inferiore con sostituzione, altro
38.38.99 ↔	Resezione di arterie dell'arto inferiore con anastomosi, altro	38.66.00 ↔	Altra asportazione di arterie addominali, NAS
38.39.00 ↔	Resezione di vene dell'arto inferiore con anastomosi, NAS	38.66.10 ↔	Altra asportazione di arterie viscerali, NAS
38.39.10 ↔	Resezione di vene dell'arto inferiore con anastomosi, vene profonde	38.66.11 ↔	Altra asportazione del tronco celiaco
38.39.99 ↔	Resezione di vene dell'arto inferiore con anastomosi, altro	38.66.12 ↔	Altra asportazione dell'arteria gastrica
38.41 ↔	Resezione di vasi intracranici con sostituzione	38.66.13 ↔	Altra asportazione dell'arteria epatica
38.42 ↔	Resezione di altri vasi del capo e collo con sostituzione		
38.43.00 ↔	Resezione di vasi dell'arto superiore con sostituzione, NAS		
38.43.10 ↔	Resezione di arterie dell'arto superiore con sostituzione, NAS		
38.43.11 ↔	Resezione dell'arteria ascellare con sostituzione		
38.43.20 ↔	Resezione di vene dell'arto superiore con sostituzione, NAS		

38.66.14 ↔	Altra asportazione dell'arteria splenica	39.11.11 ↔	Confezione di shunt portosistemico, impiego di angioplastica percutanea (con palloncino)
38.66.15 ↔	Altra asportazione dell'arteria renale	39.11.12 ↔	Confezione di shunt portosistemico, trombolisi e trombectomia percutanea
38.66.16 ↔	Altra asportazione dell'arteria mesenterica	39.11.13 ↔	Confezione di shunt portosistemico, impiego di stent
38.66.17 ↔	Altra asportazione dell'arteria lombare	39.11.21 ↔	Revisione di shunt portosistemico, occlusione percutanea
38.66.18 ↔	Altra asportazione dell'arteria iliaca	39.11.22 ↔	Revisione di shunt portosistemico, posa di stent
38.66.19 ↔	Altra asportazione di arterie viscerali, altro	39.11.23 ↔	Revisione di shunt portosistemico, impiego di trombolisi e trombectomia percutanea
38.66.99 ↔	Altra asportazione di arterie addominali, altro	39.11.24 ↔	Revisione di shunt portosistemico, riduzione percutanea di shunt portosistemico esistente
38.68.00 ↔	Altra asportazione di arterie dell'arto inferiore, NAS	39.11.99 ↔	Confezione e revisione di shunt portosistemico, TIPS, altro
38.68.10 ↔	Altra asportazione di arterie della coscia	39.19 ↔	Shunt venoso intraaddominale, altro
38.68.20 ↔	Altra asportazione di arterie della gamba e del piede	39.21.00 ↔	Anastomosi vena cava-arteria polmonare, NAS
38.68.99 ↔	Altra asportazione di arterie dell'arto inferiore, altro	39.21.10 ↔	Intervento di Glenn su cuore funzionalmente/morfologicamente monoventricolare
38.7X.10 ↔	Interruzione della vena cava, chirurgica a cielo aperto, NAS	39.21.99 ↔	Anastomosi vena cava-arteria polmonare, altro
38.7X.11 ↔	Inserzione di filtro antiemboli nella vena cava, chirurgica a cielo aperto	39.22.11 ↔	Bypass: carotide-carotide
38.7X.12 ↔	Rimozione di filtro antiemboli dalla vena cava, chirurgica a cielo aperto	39.22.12 ↔	Bypass: carotide-vertebrale
38.7X.13 ↔	Legatura o plicatura della vena cava, chirurgica a cielo aperto	39.22.13 ↔	Bypass: carotide-succlavia
38.7X.19 ↔	Interruzione della vena cava, chirurgica a cielo aperto, altro	39.22.14 ↔	Bypass: carotide-aorta
38.84.00 ↔	Altra occlusione chirurgica dell'aorta, NAS	39.22.19 ↔	Bypass carotideo, altro
38.84.10 ↔	Altra occlusione chirurgica dell'aorta toracica	39.22.21 ↔	Bypass: succlavia all'aorta
38.84.20 ↔	Altra occlusione chirurgica dell'aorta addominale	39.22.29 ↔	Bypass dell'arteria succlavia, altro
38.84.31 ↔	Legatura del dotto arterioso pervio	39.22.99 ↔	Bypass aorto-succlavio-carotideo, altro
38.84.99 ↔	Altra occlusione chirurgica dell'aorta, altro	39.23 ↔	Altro shunt o bypass vascolare intratoracico
38.85.11 ↔	Altra occlusione chirurgica dell'arteria succlavia	39.24 ↔	Bypass aorto-renale
38.85.12 ↔	Altra occlusione chirurgica dell'arteria polmonare	39.25.00 ↔	Bypass aorto-iliaco-femorale, NAS
38.85.13 ↔	Altra occlusione chirurgica del tronco brachiocefalico	39.25.10 ↔	Bypass aorto-iliaco-femorale, aortico, NAS
38.85.21 ↔	Altra occlusione chirurgica della vena cava superiore	39.25.11 ↔	Bypass aorto-iliaco
38.85.22 ↔	Altra occlusione chirurgica della vena polmonare	39.25.12 ↔	Bypass aorto-femorale
38.85.23 ↔	Altra occlusione chirurgica della vena succlavia	39.25.13 ↔	Bypass aorto-popliteo
38.86.00 ↔	Altra occlusione chirurgica di arterie addominali, NAS	39.25.14 ↔	Bypass aorto-crutale
38.86.10 ↔	Altra occlusione chirurgica di arterie viscerali, NAS	39.25.19 ↔	Bypass aorto-iliaco-femorale, aortico, altro
38.86.11 ↔	Altra occlusione chirurgica del tronco celiaco	39.25.20 ↔	Bypass ilio-femorale, NAS
38.86.12 ↔	Altra occlusione chirurgica dell'arteria gastrica	39.25.21 ↔	Bypass ilio-iliaco
38.86.13 ↔	Altra occlusione chirurgica dell'arteria epatica	39.25.22 ↔	Bypass ilio-femorale
38.86.14 ↔	Altra occlusione chirurgica dell'arteria splenica	39.25.23 ↔	Bypass ilio-popliteo
38.86.15 ↔	Altra occlusione chirurgica dell'arteria renale	39.25.24 ↔	Bypass ilio-crutale
38.86.16 ↔	Altra occlusione chirurgica dell'arteria mesenterica	39.25.29 ↔	Bypass ilio-femorale, NAS
38.86.17 ↔	Altra occlusione chirurgica dell'arteria iliaca	39.25.30 ↔	Bypass otturatorio (extraanatomico)
38.86.19 ↔	Altra occlusione chirurgica di arterie viscerali, altro	39.25.99 ↔	Bypass aorto-iliaco-femorale, altro
38.86.99 ↔	Altra occlusione chirurgica di arterie addominali, altro	39.26.00 ↔	Altri shunt o bypass vascolari intraaddominali, NAS
38.87.00 ↔	Altra occlusione chirurgica di vene addominali, NAS	39.26.10 ↔	Altri shunt o bypass vascolari intraaddominali, arterie viscerali
38.87.10 ↔	Altra occlusione chirurgica di vene addominali profonde, NAS	39.26.11 ↔	Altri shunt o bypass vascolari intraaddominali, aorta
38.87.11 ↔	Altra occlusione chirurgica della vena cava inferiore	39.26.12 ↔	Altri shunt o bypass vascolari intraaddominali, arteria renale
38.87.12 ↔	Altra occlusione chirurgica della vena iliaca comune e iliaca interna	39.26.19 ↔	Altri shunt o bypass vascolari intraaddominali, altre arterie viscerali
38.87.19 ↔	Altra occlusione chirurgica di vene addominali profonde, altro	39.26.99 ↔	Altri shunt o bypass vascolari intraaddominali, altro
38.87.99 ↔	Altra occlusione chirurgica di vene addominali, altro	39.28 ↔	Bypass vascolare extracranico-intracranico (EC-IC)
39.0X.00 ↔	Shunt arterioso sistemico-polmonare, NAS	39.29.10 ↔	Shunt o bypass vascolari di arterie dell'arto inferiore, NAS
39.0X.10 ↔	Anastomosi succlavia-polmonare (Blalock-Taussig)	39.29.11 ↔	Shunt o bypass vascolari femoro-femorale
39.0X.11 ↔	Anastomosi aorta-polmonare destra (Waterston-Cooley)	39.29.12 ↔	Shunt o bypass vascolari femoro-popliteo
39.0X.12 ↔	Anastomosi aorta discendente-polmonare sinistra (Potts-Smith)	39.29.13 ↔	Shunt o bypass vascolari femoro-crutale
39.0X.13 ↔	Anastomosi polmonare sinistra-polmonare destra	39.29.14 ↔	Shunt o bypass vascolari femoro-pedidio
39.0X.20 ↔	Shunt protesico polmonare-aorta, centrale	39.29.15 ↔	Shunt o bypass vascolari popliteo-crutale e popliteo-pedidio
39.0X.21 ↔	Shunt protesico polmonare-aorta, periferico	39.29.16 ↔	Shunt o bypass vascolari di arterie della gamba e del piede
39.0X.23 ↔	Banding dell'arteria polmonare	39.29.19 ↔	Shunt o bypass vascolari di arterie dell'arto inferiore, altro
39.0X.24 ↔	Shunt arterioso sistemico-polmonare, intervento di Damus-Kay-Stansel	39.29.20 ↔	Shunt o bypass vascolari di arterie dell'arto superiore
39.0X.99 ↔	Shunt arterioso sistemico-polmonare, altro	39.29.30 ↔	Altri shunt o bypass vascolari (periferici), extraanatomici, NAS
39.10 ↔	Shunt venoso intraaddominale, NAS	39.29.31 ↔	Shunt o bypass vascolare succlavia-femorale
39.11.00 ↔	Confezione e revisione di shunt portosistemico, TIPS, NAS		

39.29.32 ↔	Shunt o bypass vascolare axillo-femorale	39.56.00 ↔	Riparazione di vaso sanguigno con patch tissutale, NAS
39.29.33 ↔	Bypass crossover femoro-femorale	39.56.11 ↔	Riparazione di vasi intracranici con patch tissutale
39.29.39 ↔	Altri shunt o bypass vascolari (periferici), extraanatomici, altro	39.56.12 ↔	Riparazione della vena giugulare con patch tissutale
39.29.40 ↔	Shunt o bypass vascolari di vene	39.56.19 ↔	Riparazione di vaso sanguigno del capo e del collo con patch tissutale, altro
39.29.80 ↔	Shunt temporaneo intraoperatorio, NAS	39.56.20 ↔	Riparazione di vasi dell'arto superiore con patch tissutale, NAS
39.29.81 ↔	Shunt temporaneo intraoperatorio, arterio-arterioso	39.56.21 ↔	Riparazione di arterie dell'arto superiore con patch tissutale
39.29.82 ↔	Shunt temporaneo intraoperatorio, arterio-venoso	39.56.22 ↔	Riparazione della vena succlavia, vena ascellare e vena brachiocefalica con patch tissutale
39.29.89 ↔	Shunt temporaneo intraoperatorio, altro	39.56.23 ↔	Riparazione di altre vene profonde dell'arto superiore con patch tissutale
39.29.99 ↔	Altri shunt o bypass vascolari (periferici), altro	39.56.29 ↔	Riparazione di vasi dell'arto superiore con patch tissutale, altro
39.2A ↔	Bypass vascolare intracranico-intracranico	39.56.30 ↔	Riparazione di vasi toracici con patch tissutale, NAS
39.31.10 ↔	Sutura di arteria del capo e del collo, NAS	39.56.31 ↔	Riparazione dell'aorta toracica con patch tissutale
39.31.11 ↔	Sutura di arteria intracranica	39.56.32 ↔	Riparazione della vena polmonare con patch tissutale
39.31.19 ↔	Sutura di arteria del capo e del collo, altro	39.56.33 ↔	Riparazione della vena cava superiore con patch tissutale
39.31.20 ↔	Sutura di arteria del braccio, NAS	39.56.39 ↔	Riparazione di vasi toracici con patch tissutale, altro
39.31.21 ↔	Sutura dell'arteria ascellare	39.56.40 ↔	Riparazione di arterie addominali con patch tissutale, NAS
39.31.22 ↔	Sutura dell'arteria brachiale	39.56.41 ↔	Riparazione dell'aorta addominale con patch tissutale
39.31.29 ↔	Sutura di arteria del braccio, altro	39.56.42 ↔	Riparazione del tronco celiaco con patch tissutale
39.31.30 ↔	Sutura di arteria dell'avambraccio	39.56.43 ↔	Riparazione dell'arteria gastrica con patch tissutale
39.31.40 ↔	Sutura di arteria della mano	39.56.44 ↔	Riparazione dell'arteria epatica con patch tissutale
39.31.50 ↔	Sutura di arteria dell'arto inferiore	39.56.45 ↔	Riparazione dell'arteria splenica con patch tissutale
39.31.60 ↔	Sutura dell'aorta, NAS	39.56.46 ↔	Riparazione dell'arteria renale con patch tissutale
39.31.61 ↔	Sutura dell'aorta toracica	39.56.47 ↔	Riparazione dell'arteria mesenterica con patch tissutale
39.31.62 ↔	Sutura dell'aorta addominale	39.56.48 ↔	Riparazione dell'arteria iliaca con patch tissutale
39.31.69 ↔	Sutura dell'aorta, altro	39.56.49 ↔	Riparazione di arterie addominali con patch tissutale, altro
39.31.70 ↔	Sutura di altre arterie toraciche, NAS	39.56.50 ↔	Riparazione di vene addominali con patch tissutale, NAS
39.31.71 ↔	Sutura dell'arteria polmonare	39.56.51 ↔	Riparazione della vena cava inferiore con patch tissutale
39.31.72 ↔	Sutura del tronco brachiocefalico	39.56.52 ↔	Riparazione della vena iliaca con patch tissutale
39.31.73 ↔	Sutura dell'arteria succlavia	39.56.59 ↔	Riparazione di vene addominali con patch tissutale, altro
39.31.79 ↔	Sutura di arterie toraciche, altro	39.56.60 ↔	Riparazione di vasi dell'arto inferiore con patch tissutale, NAS
39.31.80 ↔	Sutura di arterie addominali, NAS	39.56.61 ↔	Riparazione di arterie dell'arto inferiore con patch tissutale
39.31.81 ↔	Sutura del tronco celiaco	39.56.62 ↔	Riparazione della vena femorale e vena poplitea con patch tissutale
39.31.82 ↔	Sutura dell'arteria gastrica	39.56.63 ↔	Riparazione di altre vene profonde dell'arto inferiore con patch tissutale
39.31.83 ↔	Sutura dell'arteria epatica	39.56.64 ↔	Riparazione di vene superficiali della coscia con patch tissutale
39.31.84 ↔	Sutura dell'arteria splenica	39.56.69 ↔	Riparazione di vasi dell'arto inferiore con patch tissutale, altro
39.31.85 ↔	Sutura dell'arteria renale	39.56.99 ↔	Riparazione di vaso sanguigno con patch tissutale, altro
39.31.86 ↔	Sutura dell'arteria mesenterica	39.57.00 ↔	Riparazione di vaso sanguigno con patch sintetico, NAS
39.31.87 ↔	Sutura dell'arteria lombare	39.57.11 ↔	Riparazione di vasi intracranici con patch sintetico
39.31.88 ↔	Sutura dell'arteria iliaca	39.57.12 ↔	Riparazione di arterie extracraniche del capo e del collo con patch sintetico
39.31.89 ↔	Sutura di arterie addominali, altro	39.57.13 ↔	Riparazione della vena giugulare con patch sintetico
39.32.11 ↔	Sutura di vena intracranica	39.57.19 ↔	Riparazione di vaso sanguigno del capo e del collo con patch sintetico, altro
39.32.19 ↔	Sutura di vena del capo e del collo, altro	39.57.20 ↔	Riparazione di vasi dell'arto superiore con patch sintetico, NAS
39.32.30 ↔	Sutura di vena toracica, NAS	39.57.21 ↔	Riparazione di arterie dell'arto superiore con patch sintetico
39.32.31 ↔	Sutura della vena cava superiore	39.57.22 ↔	Riparazione della vena succlavia, vena ascellare e vena brachiocefalica con patch sintetico
39.32.32 ↔	Sutura della vena brachiocefalica		
39.32.39 ↔	Sutura di vena toracica, altro		
39.32.40 ↔	Sutura di vena addominale, NAS		
39.32.41 ↔	Sutura della vena cava inferiore		
39.32.42 ↔	Sutura della vena iliaca comune e iliaca esterna		
39.49.10 ↔	Revisione di anastomosi vascolare		
39.49.30 ↔	Sostituzione di condotto cardiaco		
39.51.00 ↔	Clipping di aneurismi, NAS		
39.51.11 ↔	Clipping di aneurismi intracranici		
39.51.99 ↔	Clipping di aneurismi, altro		
39.52.11 ↔	Altra riparazione di aneurismi di vasi intracranici		
39.52.19 ↔	Altra riparazione di aneurismi di vasi del capo e del collo, altro		
39.52.20 ↔	Altra riparazione di aneurismi dell'aorta, NAS		
39.52.21 ↔	Altra riparazione chirurgica a cielo aperto di aneurismi dell'aorta ascendente, dell'arco aortico e dell'aorta toracica		
39.52.22 ↔	Altra riparazione chirurgica a cielo aperto di aneurismi dell'aorta addominale		
39.52.29 ↔	Altra riparazione di aneurismi dell'aorta, altro		
39.53 ↔	Riparazione di fistola arteriovenosa		
39.54.10 ↔	Intervento di dissezione dell'aorta (re-entry), aorta toracica		
39.54.20 ↔	Intervento di dissezione dell'aorta (re-entry), aorta addominale		
39.55 ↔	Reimpianto di vaso renale aberrante		

39.57.23 ↔	Riparazione di altre vene profonde dell'arto superiore con patch sintetico	39.59.62 ↔	Altra riparazione del tronco celiaco
39.57.29 ↔	Riparazione di vasi dell'arto superiore con patch sintetico, altro	39.59.63 ↔	Altra riparazione dell'arteria gastrica
39.57.30 ↔	Riparazione di vaso toracico con patch sintetico, NAS	39.59.64 ↔	Altra riparazione dell'arteria epatica
39.57.31 ↔	Riparazione dell'aorta toracica con patch sintetico	39.59.65 ↔	Altra riparazione dell'arteria splenica
39.57.32 ↔	Riparazione della vena polmonare con patch sintetico	39.59.66 ↔	Altra riparazione dell'arteria renale
39.57.33 ↔	Riparazione della vena cava superiore con patch sintetico	39.59.67 ↔	Altra riparazione dell'arteria mesenterica
39.57.39 ↔	Riparazione di vaso toracico con patch sintetico, altro	39.59.68 ↔	Altra riparazione dell'arteria iliaca
39.57.40 ↔	Riparazione di arterie addominali con patch sintetico, NAS	39.59.69 ↔	Altra riparazione di arterie addominali, altro
39.57.41 ↔	Riparazione dell'aorta addominale con patch sintetico	39.59.70 ↔	Altra riparazione di vene addominali, NAS
39.57.42 ↔	Riparazione del tronco celiaco con patch sintetico	39.59.71 ↔	Altra riparazione della vena cava inferiore
39.57.43 ↔	Riparazione dell'arteria gastrica con patch sintetico	39.59.72 ↔	Altra riparazione della vena iliaca
39.57.44 ↔	Riparazione dell'arteria epatica con patch sintetico	39.59.79 ↔	Altra riparazione di vene addominali, altro
39.57.45 ↔	Riparazione dell'arteria splenica con patch sintetico	39.59.80 ↔	Altra riparazione di vasi dell'arto inferiore, NAS
39.57.46 ↔	Riparazione dell'arteria renale con patch sintetico	39.59.81 ↔	Altra riparazione di arterie dell'arto inferiore
39.57.47 ↔	Riparazione dell'arteria mesenterica con patch sintetico	39.59.82 ↔	Altra riparazione della vena femorale
39.57.48 ↔	Riparazione dell'arteria iliaca con patch sintetico	39.59.83 ↔	Altra riparazione della vena poplitea
39.57.49 ↔	Riparazione di arterie addominali con patch sintetico, altro	39.59.88 ↔	Altra riparazione di altre vene profonde dell'arto inferiore
39.57.50 ↔	Riparazione di vene addominali con patch sintetico, NAS	39.59.90 ↔	Altra riparazione di vasi, valvuloplastica venosa
39.57.51 ↔	Riparazione della vena cava inferiore con patch sintetico	39.61.00 ↔	Circolazione extracorporea (ECC), NAS
39.57.52 ↔	Riparazione della vena iliaca con patch sintetico	39.61.10 ↔	Circolazione extracorporea (CEC) convenzionale in normotermia (più di 35°C)
39.57.59 ↔	Riparazione di vene addominali con patch sintetico, altro	39.61.11 ↔	Circolazione extracorporea (CEC) convenzionale in ipotermia leggera (da 32 a 35°C)
39.57.60 ↔	Riparazione di vasi dell'arto inferiore con patch sintetico, NAS	39.61.12 ↔	Circolazione extracorporea (CEC) convenzionale in ipotermia moderata (da 26 a meno di 32°C)
39.57.61 ↔	Riparazione di arterie dell'arto inferiore con patch sintetico	39.61.13 ↔	Circolazione extracorporea (CEC) convenzionale in ipotermia marcata (da 20 a meno di 26°C)
39.57.62 ↔	Riparazione della vena femorale e vena poplitea con patch sintetico	39.61.14 ↔	Circolazione extracorporea (CEC) convenzionale in ipotermia profonda (meno di 20°C)
39.57.63 ↔	Riparazione di altre vene profonde dell'arto inferiore con patch sintetico	39.61.15 ↔	Circolazione extracorporea (CEC) convenzionale in ipotermia, temperatura sconosciuta
39.57.64 ↔	Riparazione di vene superficiali della coscia con patch sintetico	39.61.21 ↔	Circolazione extracorporea minimizzata (Mini-CEC) in normotermia (più di 35°C)
39.57.69 ↔	Riparazione di vasi dell'arto inferiore con patch sintetico, altro	39.61.22 ↔	Circolazione extracorporea minimizzata (Mini-CEC) in ipotermia leggera (da 32 a 35°C)
39.57.99 ↔	Riparazione di vaso sanguigno con patch sintetico, altro	39.61.23 ↔	Circolazione extracorporea minimizzata (Mini-CEC) in ipotermia moderata (da 26 a meno di 32°C)
39.59.31 ↔	Altra riparazione di vasi intracranici	39.61.24 ↔	Circolazione extracorporea minimizzata (Mini-CEC) in ipotermia marcata (da 20 a meno di 26°C)
39.59.32 ↔	Altra riparazione del tratto extracranico dell'arteria vertebrale	39.61.25 ↔	Circolazione extracorporea minimizzata (Mini-CEC) in ipotermia profonda (meno di 20°C)
39.59.33 ↔	Altra riparazione di arterie extracraniche del capo e del collo, altro	39.61.26 ↔	Circolazione extracorporea minimizzata (Mini-CEC) in ipotermia, temperatura sconosciuta
39.59.34 ↔	Altra riparazione della vena giugulare	39.61.99 ↔	Circolazione extracorporea (ECC), altro
39.59.39 ↔	Altra riparazione di vasi del capo e del collo, altro	39.66 ↔	Bypass cardiopolmonare percutaneo
39.59.40 ↔	Altra riparazione di vasi dell'arto superiore, NAS	39.71.00 ↔	Impianto endovascolare di stent graft (protesi stent) nell'aorta addominale, NAS
39.59.41 ↔	Altra riparazione di arterie dell'arto superiore, NAS	39.71.09 ↔	Impianto endovascolare di stent graft (protesi stent) nell'aorta addominale, altro
39.59.42 ↔	Altra riparazione della vena succlavia, vena ascellare e vena brachiocefalica	39.71.21 ↔	Impianto endovascolare di stent graft (protesi stent) nell'aorta addominale, senza apertura
39.59.48 ↔	Altra riparazione di altre vene profonde dell'arto superiore	39.71.22 ↔	Impianto endovascolare di stent graft (protesi stent) nell'aorta addominale, con 1 apertura
39.59.49 ↔	Altra riparazione di vasi dell'arto superiore, altro	39.71.23 ↔	Impianto endovascolare di stent graft (protesi stent) nell'aorta addominale, con 2 aperture
39.59.50 ↔	Altra riparazione di vasi toracici, NAS	39.71.24 ↔	Impianto endovascolare di stent graft (protesi stent) nell'aorta addominale, con 3 aperture
39.59.51 ↔	Altra riparazione dell'aorta toracica	39.71.25 ↔	Impianto endovascolare di stent graft (protesi stent) nell'aorta addominale, con 4 e più aperture
39.59.52 ↔	Altra riparazione dell'arteria polmonare	39.71.31 ↔	Impianto endovascolare di stent graft (protesi stent): protesi stent dell'aorta addominale, con rivascularizzazione di branche distali tramite la tecnica chimney
39.59.53 ↔	Altra riparazione di arterie toraciche, altro	39.71.32 ↔	Impianto endovascolare di stent graft (protesi stent): protesi stent dell'aorta addominale, con rivascularizzazione di due o più branche distali tramite la tecnica chimney
39.59.54 ↔	Altra riparazione della vena polmonare	39.72.00 ↔	Riparazione o occlusione endovascolare dei vasi della testa e del collo, NAS
39.59.55 ↔	Altra riparazione della vena cava superiore	39.72.10 ↔	Embolizzazione selettiva di vasi intracranici, NAS
39.59.59 ↔	Altra riparazione di vasi toracici, altro		
39.59.60 ↔	Altra riparazione di arterie addominali, NAS		
39.59.61 ↔	Altra riparazione dell'aorta addominale		

39.72.11 ↔	Embolizzazione selettiva di vasi intracranici con particelle o spirali metalliche	39.77.40 ↔	Aterectomia percutanea di vaso(i) intracranico(i)
39.72.12 ↔	Embolizzazione selettiva di vasi intracranici con liquidi embolizzanti, palloncini o ombrellini	39.77.50 ↔	Trombolisi percutanea selettiva di vaso(i) intracranico(i)
39.72.14 ↔	Embolizzazione selettiva di vasi intracranici con sostanza adesiva	39.77.60 ↔	Trombectomia percutanea di vaso(i) intracranico(i), NAS
39.72.19 ↔	Embolizzazione selettiva di vasi intracranici, altro	39.77.61 ↔	Trombectomia percutanea rotazionale di vaso(i) intracranico(i)
39.72.20 ↔	Embolizzazione selettiva di vasi extracranici del capo e del collo, NAS	39.77.62 ↔	Trombectomia percutanea di vaso(i) intracranico(i) con stent
39.72.21 ↔	Embolizzazione selettiva di vasi extracranici del capo e del collo con particelle o spirali metalliche	39.77.69 ↔	Trombectomia percutanea di vaso(i) intracranico(i), altro
39.72.22 ↔	Embolizzazione selettiva di vasi extracranici del capo e del collo con liquidi embolizzanti, palloncini o ombrellini	39.77.70 ↔	Rimozione percutanea di corpo estraneo endovascolare da vaso(i) intracranico(i)
39.72.24 ↔	Embolizzazione selettiva di vasi extracranici della testa e del collo con sostanza adesiva	39.77.80 ↔	Spasmolisi percutanea transluminale endoarteriosa per vasospasmi cerebrali
39.72.29 ↔	Embolizzazione selettiva di vasi extracranici del capo e del collo, altro	39.79.21 ↔	Embolizzazione o occlusione mediante spirali dell'arto superiore
39.72.99 ↔	Riparazione o occlusione endovascolare dei vasi della testa e del collo, altro	39.79.22 ↔	Embolizzazione o occlusione mediante spirali dell'aorta
39.73.00 ↔	Impianto endovascolare di stent graft (protesi stent) nell'aorta toracica e toracoaddominale, NAS	39.79.24 ↔	Embolizzazione o occlusione mediante spirali di vasi toracici
39.73.09 ↔	Impianto endovascolare di stent graft (protesi stent) nell'aorta toracica e toracoaddominale, altro	39.79.25 ↔	Embolizzazione o occlusione mediante spirali di vasi viscerali
39.73.31 ↔	Impianto endovascolare di stent grafts (protesi stent) nell'aorta toracica, senza apertura	39.79.26 ↔	Embolizzazione o occlusione mediante spirali di vasi addominali
39.73.32 ↔	Impianto endovascolare di stent grafts (protesi stent) nell'aorta toracica, con 1 apertura	39.79.27 ↔	Embolizzazione o occlusione mediante spirali dell'arto inferiore
39.73.33 ↔	Impianto endovascolare di stent grafts (protesi stent) nell'aorta toracica, con 2 aperture	39.79.28 ↔	Embolizzazione o occlusione mediante spirali di vasi spinali
39.73.34 ↔	Impianto endovascolare di stent grafts (protesi stent) nell'aorta toracica, con 3 aperture	39.79.29 ↔	Embolizzazione o occlusione mediante spirali di altri vasi, altro
39.73.35 ↔	Impianto endovascolare di stent grafts (protesi stent) nell'aorta toracica, con 4 e più aperture	39.79.31 ↔	Embolizzazione selettiva con liquidi embolizzanti di vasi dell'arto superiore
39.73.36 ↔	Impianto endovascolare di stent grafts (protesi stent) nell'aorta toracica, con rivascularizzazione di branca distale tramite la tecnica con protesi in parallelo	39.79.32 ↔	Embolizzazione selettiva con liquidi embolizzanti dell'aorta
39.73.37 ↔	Impianto endovascolare di stent grafts (protesi stent) nell'aorta toracica, con rivascularizzazione di 2 e più branche distali tramite la tecnica con protesi in parallelo	39.79.34 ↔	Embolizzazione selettiva con liquidi embolizzanti di vasi toracici
39.73.41 ↔	Impianto endovascolare di stent grafts (protesi stent) nell'aorta toracoaddominale, senza apertura	39.79.35 ↔	Embolizzazione selettiva con liquidi embolizzanti di vasi viscerali
39.73.42 ↔	Impianto endovascolare di stent grafts (protesi stent) nell'aorta toracoaddominale, con 1 apertura	39.79.36 ↔	Embolizzazione selettiva con liquidi embolizzanti di vasi addominali
39.73.43 ↔	Impianto endovascolare di stent grafts (protesi stent) nell'aorta toracoaddominale, con 2 aperture	39.79.38 ↔	Embolizzazione selettiva con liquidi embolizzanti di vasi spinali
39.73.44 ↔	Impianto endovascolare di stent grafts (protesi stent) nell'aorta toracoaddominale, con 3 aperture	39.79.40 ↔	Embolizzazione selettiva con palloncini staccabili di altri vasi, NAS
39.73.45 ↔	Impianto endovascolare di stent grafts (protesi stent) nell'aorta toracoaddominale, con 4 e più aperture	39.79.41 ↔	Embolizzazione selettiva con palloncini staccabili di vasi dell'arto superiore
39.73.46 ↔	Impianto endovascolare di stent grafts (protesi stent) nell'aorta toracoaddominale, con rivascularizzazione di branca distale tramite la tecnica con protesi in parallelo	39.79.42 ↔	Embolizzazione selettiva con palloncini staccabili dell'aorta
39.73.47 ↔	Impianto endovascolare di stent grafts (protesi stent) nell'aorta toracoaddominale, con rivascularizzazione di 2 e più branche distali tramite la tecnica con protesi in parallelo	39.79.44 ↔	Embolizzazione selettiva con palloncini staccabili di vasi toracici
39.76.62 ↔	Trombectomia percutanea di vaso(i) extracranico(i) con stent	39.79.45 ↔	Embolizzazione selettiva con palloncini staccabili di vasi viscerali
39.77.00 ↔	Intervento percutaneo transluminale endovascolare su vaso(i) intracranico(i), NAS	39.79.46 ↔	Embolizzazione selettiva con palloncini staccabili di vasi addominali
39.77.09 ↔	Intervento endovascolare percutaneo transluminale su vaso(i) intracranico(i), altro	39.79.47 ↔	Embolizzazione selettiva con palloncini staccabili di vasi spinali
39.77.10 ↔	Angioplastica percutanea di vaso(i) intracranico(i) con palloncino	39.79.48 ↔	Embolizzazione selettiva con palloncini staccabili di vasi dell'arto inferiore
39.77.20 ↔	Angioplastica percutanea di vaso(i) intracranico(i) con lama	39.79.49 ↔	Embolizzazione selettiva con palloncini staccabili di altri vasi, altro
39.77.30 ↔	Angioplastica percutanea di vaso(i) intracranico(i) con laser	39.79.50 ↔	Embolizzazione selettiva con filtri di altri vasi, NAS
		39.79.51 ↔	Embolizzazione selettiva con filtri di vasi dell'arto superiore
		39.79.52 ↔	Embolizzazione selettiva con filtri dell'aorta
		39.79.54 ↔	Embolizzazione selettiva con filtri di vasi toracici
		39.79.55 ↔	Embolizzazione selettiva con filtri di vasi viscerali
		39.79.56 ↔	Embolizzazione selettiva con filtri di vasi addominali
		39.79.57 ↔	Embolizzazione selettiva con filtri di vasi dell'arto inferiore
		39.79.58 ↔	Embolizzazione selettiva con filtri di vasi spinali

39.79.59 ↔	Embolizzazione selettiva con filtri di altri vasi, altro	39.7A.41 ↔	Impianto endovascolare di stent grafts (protesi stent) in vasi renali
39.79.61 ↔	Embolizzazione selettiva con particelle di vasi dell'arto superiore	39.8X.10 ↔	Esplorazione del glomo carotideo e di altri glomi vascolari
39.79.62 ↔	Embolizzazione selettiva con particelle dell'aorta	39.8X.11 ↔	Asportazione del glomo carotideo e di altri glomi vascolari
39.79.64 ↔	Embolizzazione selettiva con particelle di vasi toracici	39.8X.20 ↔	Impianto o sostituzione di generatore di impulsi per l'attivazione del baroriflesso
39.79.65 ↔	Embolizzazione selettiva con particelle di vasi viscerali	39.8X.21 ↔	Revisione senza sostituzione di generatore di impulsi per l'attivazione del baroriflesso
39.79.66 ↔	Embolizzazione selettiva con particelle di vasi addominali	39.8X.22 ↔	Rimozione di generatore di impulsi per l'attivazione del baroriflesso
39.79.67 ↔	Embolizzazione selettiva con particelle di vasi dell'arto inferiore	39.8X.30 ↔	Impianto o sostituzione di elettrodo(i) per l'attivazione del baroriflesso
39.79.68 ↔	Embolizzazione selettiva con particelle di vasi spinali	39.8X.31 ↔	Revisione senza sostituzione di elettrodo(i) per l'attivazione del baroriflesso
39.79.70 ↔	Occlusione mediante cateterismo con laser di arterie, altri vasi, NAS	39.8X.32 ↔	Rimozione di elettrodo(i) per l'attivazione del baroriflesso
39.79.71 ↔	Occlusione mediante cateterismo con laser, di arterie dell'arto superiore	39.8X.99 ↔	Interventi sul glomo carotideo, sul seno carotideo e su altri glomi vascolari, altro
39.79.72 ↔	Occlusione mediante cateterismo con laser, dell'aorta	39.99.10 ↔	Aortopessia
39.79.74 ↔	Occlusione mediante cateterismo con laser, di vasi toracici	39.99.20 ↔	Interventi per anomalie vascolari congenite, NAS
39.79.75 ↔	Occlusione mediante cateterismo con laser, di vasi dell'arto inferiore	39.99.21 ↔	Interventi per anomalie congenite dell'istmo aortico (stenosi) o per arco aortico interrotto
39.79.76 ↔	Occlusione mediante cateterismo con laser, di vasi viscerali	39.99.22 ↔	Interventi per anomalie congenite dell'arteria o vena polmonare o per arteria lusoria
39.79.77 ↔	Occlusione mediante cateterismo con laser, di vasi addominali	39.99.23 ↔	Interventi per anomalie congenite della vena cava
39.79.79 ↔	Occlusione mediante cateterismo con laser di arterie, altri vasi, altro	39.99.24 ↔	Interventi per unifocalizzazione di vasi collaterali congeniti
39.79.80 ↔	Occlusione mediante cateterismo con radiofrequenza di arterie, altri vasi, NAS	39.99.30 ↔	Intervento di occlusione mediante catetere del dotto arterioso di Botallo, NAS
39.79.81 ↔	Occlusione mediante cateterismo con radiofrequenza, di arterie dell'arto superiore	39.99.31 ↔	Intervento di occlusione mediante catetere del dotto arterioso di Botallo, con spirale (coil)
39.79.82 ↔	Occlusione mediante cateterismo con radiofrequenza dell'aorta	39.99.32 ↔	Intervento di occlusione mediante catetere del dotto arterioso di Botallo, con Amplatzer duct occluder
39.79.84 ↔	Occlusione mediante cateterismo con radiofrequenza di vasi toracici	39.99.38 ↔	Intervento di occlusione mediante catetere del dotto arterioso di Botallo, altro
39.79.85 ↔	Occlusione mediante cateterismo con radiofrequenza di vasi dell'arto inferiore	39.99.39 ↔	Interventi per altre anomalie vascolari congenite
39.79.86 ↔	Occlusione mediante cateterismo con radiofrequenza di vasi viscerali	39.B1.11 ↔	Impianto (percutaneo) transluminale di stents senza liberazione di sostanza medicamentosa, vasi intracranici
39.79.87 ↔	Occlusione mediante cateterismo con radiofrequenza di vasi addominali	39.B1.L1 ↔	Impianto (percutaneo) transluminale di stents senza liberazione di sostanza medicamentosa, vasi spinali
39.79.89 ↔	Occlusione mediante cateterismo con radiofrequenza di altri vasi, altro	39.B2.11 ↔	Impianto (percutaneo) transluminale di stents con liberazione di sostanza medicamentosa, vasi intracranici
39.7A.00 ↔	Impianto endovascolare di stent grafts (protesi stent) in altri vasi, NAS	39.B2.L1 ↔	Impianto (percutaneo) transluminale di stents con liberazione di sostanza medicamentosa, vasi spinali
39.7A.09 ↔	Impianto endovascolare di stent grafts (protesi stent) in altri vasi, altro	39.B3.11 ↔	Impianto (percutaneo) transluminale di stents ricoperti senza liberazione di sostanza medicamentosa, vasi intracranici
39.7A.11 ↔	Impianto endovascolare, livello iliaco, 1 protesi stent, senza diramazione	39.B3.L1 ↔	Impianto (percutaneo) transluminale di stents ricoperti senza liberazione di sostanza medicamentosa, vasi spinali
39.7A.12 ↔	Impianto endovascolare, livello iliaco, 2 protesi stent, senza diramazione	39.B4.11 ↔	Impianto (percutaneo) transluminale di stents ricoperti con liberazione di sostanza medicamentosa, vasi intracranici
39.7A.13 ↔	Impianto endovascolare, livello iliaco, 3 protesi stent, senza diramazione	39.B4.L1 ↔	Impianto (percutaneo) transluminale di stents ricoperti con liberazione di sostanza medicamentosa, vasi spinali
39.7A.14 ↔	Impianto endovascolare, livello iliaco, 4 protesi stent, senza diramazione	39.B5.11 ↔	Impianto (percutaneo) transluminale di stents Cheatham Platinum non ricoperti, vasi intracranici
39.7A.15 ↔	Impianto endovascolare, livello iliaco, 5 protesi stent, senza diramazione	39.B5.L1 ↔	Impianto (percutaneo) transluminale di stents Cheatham Platinum non ricoperti, vasi spinali
39.7A.16 ↔	Impianto endovascolare, livello iliaco, 6 e più protesi stent, senza diramazione	39.B6.11 ↔	Impianto (percutaneo) transluminale di stents Cheatham Platinum ricoperti, vasi intracranici
39.7A.21 ↔	Impianto endovascolare di stent grafts (protesi stent) nelle arterie del bacino, livello iliaco con diramazione	39.B6.L1 ↔	Impianto (percutaneo) transluminale di stents Cheatham Platinum ricoperti, vasi spinali
39.7A.22 ↔	Impianto endovascolare di stent grafts (protesi stent) nelle arterie del bacino, con rivascolarizzazione di branca distale tramite la tecnica con protesi in parallelo	39.B7.11 ↔	Impianto (percutaneo) transluminale di stents di grande diametro non ricoperti, vasi intracranici
39.7A.31 ↔	Impianto endovascolare di stent grafts (protesi stent) nella vena cava		
39.7A.32 ↔	Impianto endovascolare di stent grafts (protesi stent) nella vena porta		

39.B7.L1 ↔	Impianto (percutaneo) transluminale di stents di grande diametro non ricoperti, vasi spinali	40.52.11 ↔	Asportazione radicale dei linfonodi retroperitoneali (para-aortici, paracavali) e pelvici nel quadro di un altro intervento
39.B8.11 ↔	Impianto (percutaneo) transluminale di stents di grande diametro ricoperti, vasi intracranici	40.52.99 ↔	Asportazione radicale dei linfonodi periaortici, altro
39.B8.L1 ↔	Impianto (percutaneo) transluminale di stents di grande diametro ricoperti, vasi spinali	40.53.00 ↔	Asportazione radicale dei linfonodi iliaci, NAS
39.BE ↔	Impianto (percutaneo) transluminale di stent per biforcazioni autoespandente, intracranico	40.53.10 ↔	Asportazione radicale dei linfonodi iliaci quale intervento indipendente
39.BF.11 ↔	Impianto (percutaneo) transluminale di microstents autoespandenti, vasi intracranici	40.53.11 ↔	Asportazione radicale dei linfonodi iliaci in corso di altro intervento
39.BH.11 ↔	Impianto (percutaneo) transluminale di stents per flusso laminare in caso di aneurismi, vasi intracranici	40.53.99 ↔	Asportazione radicale dei linfonodi iliaci, altro
39.BH.L1 ↔	Impianto (percutaneo) transluminale di stents per flusso laminare in caso di aneurismi, vasi spinali	40.54.00 ↔	Dissezione radicale dei linfonodi inguinali, NAS
40.3X.10 ↔	Linfadenectomia regionale quale intervento indipendente, NAS	40.54.10 ↔	Dissezione radicale dei linfonodi inguinali quale intervento indipendente
40.3X.11 ↔	Linfadenectomia regionale quale intervento indipendente, cervicale	40.54.11 ↔	Dissezione radicale dei linfonodi inguinali in corso di altro intervento
40.3X.12 ↔	Linfadenectomia regionale quale intervento indipendente, ascellare	40.54.99 ↔	Dissezione radicale dei linfonodi inguinali, altro
40.3X.13 ↔	Linfadenectomia regionale quale intervento indipendente, para-aortica, pelvica, otturatoria o iliaca	40.59.00 ↔	Asportazione radicale di altri linfonodi, NAS
40.3X.14 ↔	Linfadenectomia regionale quale intervento indipendente, inguinale, chirurgica a cielo aperto	40.59.10 ↔	Asportazione radicale di altri linfonodi quale intervento indipendente, NAS
40.3X.15 ↔	Linfadenectomia regionale quale intervento indipendente, inguinale, per via laparoscopica	40.59.11 ↔	Asportazione radicale di linfonodi mediastinici quale intervento indipendente
40.3X.16 ↔	Linfadenectomia regionale quale intervento indipendente, mediastinica e peribronchiale	40.59.12 ↔	Asportazione radicale di linfonodi peribronchiali quale intervento indipendente
40.3X.19 ↔	Linfadenectomia regionale quale intervento indipendente, altro	40.59.19 ↔	Asportazione radicale di altri linfonodi quale intervento indipendente, altro
40.3X.21 ↔	Linfadenectomia regionale in corso di altro intervento, cervicale	40.59.20 ↔	Asportazione radicale di altri linfonodi in corso di altro intervento, NAS
40.3X.22 ↔	Linfadenectomia regionale in corso di altro intervento, ascellare	40.59.21 ↔	Asportazione radicale di linfonodi mediastinici in corso di altro intervento
40.3X.23 ↔	Linfadenectomia regionale in corso di altro intervento, para-aortica, pelvica o iliaca	40.59.22 ↔	Asportazione radicale di linfonodi peribronchiali in corso di altro intervento
40.3X.24 ↔	Linfadenectomia regionale in corso di altro intervento, otturatoria	40.59.29 ↔	Asportazione radicale di altri linfonodi in corso di altro intervento, altro
40.3X.25 ↔	Linfadenectomia regionale in corso di altro intervento, inguinale	40.59.99 ↔	Asportazione radicale di altri linfonodi, altro
40.3X.26 ↔	Linfadenectomia regionale in corso di altro intervento, mediastinica e peribronchiale	40.62 ↔	Fistolizzazione del dotto toracico
40.3X.29 ↔	Linfadenectomia regionale in corso di altro intervento, altro	40.63 ↔	Chiusura di fistola del dotto toracico
40.40 ↔	Dissezione del collo, NAS	40.64 ↔	Legatura del dotto toracico
40.41.00 ↔	Dissezione radicale del collo, NAS	40.71.11 ↔	Anastomosi linfovenosa microchirurgica
40.41.10 ↔	Dissezione selettiva (funzionale) del collo, sopraomioideica (regione I-III)	40.71.21 ↔	Trapianto di linfonodi con anastomosi microvascolare
40.41.11 ↔	Dissezione selettiva (funzionale) del collo, laterale (regione II-IV)	40.71.31 ↔	Trapianto di vasi linfatici periferici con anastomosi microvascolare
40.41.12 ↔	Dissezione selettiva (funzionale) del collo, anterolaterale (regione I-IV)	40.79 ↔	Ricostruzione plastica e trapianto di strutture linfatiche, altro
40.41.13 ↔	Dissezione selettiva (funzionale) del collo, posterolaterale (regione II-V)	40.9X.20 ↔	Incisione di linfocele
40.41.14 ↔	Dissezione selettiva (funzionale) del collo, centrale (regione VI)	41.0B.09 ↔	Trapianto di cellule staminali ematopoietiche, altro
40.41.20 ↔	Dissezione radicale del collo (incl. modificata)	41.0B.11 ↔	Trapianto di cellule staminali ematopoietiche dal midollo osseo, autologo
40.41.21 ↔	Dissezione allargata del collo	41.0B.12 ↔	Trapianto di cellule staminali ematopoietiche dal midollo osseo, allogenico, donatore consanguineo, HLA-identico
40.41.99 ↔	Dissezione radicale del collo, altro	41.0B.13 ↔	Trapianto di cellule staminali ematopoietiche dal midollo osseo, allogenico, donatore consanguineo, non HLA-identico
40.50 ↔	Asportazione radicale di linfonodi, NAS	41.0B.14 ↔	Trapianto di cellule staminali ematopoietiche dal midollo osseo, allogenico, donatore non consanguineo, HLA-identico
40.51.00 ↔	Asportazione radicale dei linfonodi ascellari, NAS	41.0B.15 ↔	Trapianto di cellule staminali ematopoietiche dal midollo osseo, allogenico, donatore non consanguineo, non HLA-identico
40.51.10 ↔	Asportazione radicale dei linfonodi ascellari quale intervento indipendente	41.0B.21 ↔	Trapianto di cellule staminali ematopoietiche dal sangue periferico, autologo
40.51.11 ↔	Asportazione radicale dei linfonodi ascellari nel quadro di un altro intervento	41.0B.22 ↔	Trapianto di cellule staminali ematopoietiche dal sangue periferico, allogenico, donatore consanguineo, HLA-identico
40.51.99 ↔	Asportazione radicale dei linfonodi ascellari, altro	41.0B.23 ↔	Trapianto di cellule staminali ematopoietiche dal sangue periferico, allogenico, donatore consanguineo, non HLA-identico
40.52.00 ↔	Asportazione radicale dei linfonodi periaortici, NAS	41.0B.24 ↔	Trapianto di cellule staminali ematopoietiche dal sangue periferico, allogenico, donatore non consanguineo, HLA-identico
40.52.10 ↔	Asportazione radicale dei linfonodi retroperitoneali (para-aortici, paracavali) e pelvici quale intervento indipendente		

41.0B.25 ↔	Trapianto di cellule staminali ematopoietiche dal sangue periferico, allogenico, donatore non consanguineo, non HLA-identico	42.52 ↔	Esofago-gastrostomia intratoracica
41.0B.31 ↔	Trapianto di cellule staminali ematopoietiche dal sangue del cordone ombelicale, autologo	42.53 ↔	Anastomosi esofagea intratoracica con interposizione di intestino tenue
41.0B.32 ↔	Trapianto di cellule staminali ematopoietiche dal sangue del cordone ombelicale, allogenico dedicato, donatore consanguineo, HLA-identico	42.54 ↔	Altra esofago-enteranastomosi intratoracica
41.0B.33 ↔	Trapianto di cellule staminali ematopoietiche dal sangue del cordone ombelicale, allogenico dedicato, donatore consanguineo, non HLA-identico	42.55 ↔	Anastomosi esofagea intratoracica con interposizione di colon
41.0B.34 ↔	Trapianto di cellule staminali ematopoietiche dal sangue del cordone ombelicale, allogenico dedicato, donatore non consanguineo, HLA-identico	42.56 ↔	Altra esofagocolostomia intratoracica
41.0B.35 ↔	Trapianto di cellule staminali ematopoietiche dal sangue del cordone ombelicale, allogenico dedicato, donatore non consanguineo, non HLA-identico	42.58 ↔	Anastomosi esofagea intratoracica con altra interposizione
41.0F.13 ↔	Trapianto di cellule CAR (chimeric antigen receptor)-T	42.59 ↔	Anastomosi esofagea intratoracica, altro
41.2 ↔	Splenotomia	42.61 ↔	Esofago-esofagostomia presternale
41.33 ↔	Biopsia a cielo aperto della milza	42.62 ↔	Esofago-gastrostomia presternale
41.41 ↔	Marsupializzazione di cisti splenica	42.63 ↔	Anastomosi esofagea presternale con interposizione di intestino tenue
41.42.00 ↔	Asportazione o distruzione di lesione o tessuto della milza, NAS	42.64 ↔	Altra esofagoenterostomia presternale
41.42.10 ↔	Asportazione di lesione o tessuto della milza	42.65 ↔	Anastomosi esofagea presternale con interposizione di colon
41.42.20 ↔	Distruzione di lesione o tessuto della milza	42.66 ↔	Altra esofagocolostomia presternale
41.42.99 ↔	Asportazione o distruzione di lesione o tessuto della milza, altro	42.68 ↔	Altra anastomosi esofagea presternale con interposizione
41.43 ↔	Splenectomia parziale	42.69 ↔	Anastomosi presternale dell'esofago, altro
41.5 ↔	Splenectomia totale	42.7X.11 ↔	Esofagomiotomia, chirurgica a cielo aperto
41.93 ↔	Asportazione di milza accessoria	42.7X.12 ↔	Esofagomiotomia, per via laparoscopica
41.94 ↔	Trapianto di milza	42.7X.21 ↔	Esofagomiotomia, faringocervicale, chirurgica a cielo aperto
41.95.00 ↔	Interventi di riparazione e di plastica sulla milza, NAS	42.7X.22 ↔	Esofagomiotomia, faringocervicale, per via laparoscopica
41.95.10 ↔	Interventi di riparazione e di plastica sulla milza, sutura	42.7X.31 ↔	Esofagogastromiotomia, chirurgica a cielo aperto
41.95.99 ↔	Interventi di riparazione e di plastica sulla milza, altro	42.7X.32 ↔	Esofagogastromiotomia, per via laparoscopica
41.99 ↔	Altri interventi sulla milza	42.81.20 ↔	Inserzione e sostituzione di una protesi non autoespandente (sonda permanente) nell'esofago, chirurgica a cielo aperto
42.09.11 ↔	Altra incisione dell'esofago, chirurgica a cielo aperto	42.81.21 ↔	Inserzione e sostituzione di due protesi non autoespandenti (sonda permanente) nell'esofago, chirurgica a cielo aperto
42.09.12 ↔	Altra incisione dell'esofago, per via laparoscopica	42.81.22 ↔	Inserzione e sostituzione di più di due protesi non autoespandenti (sonda permanente) nell'esofago, chirurgica a cielo aperto
42.10 ↔	Esofagostomia, NAS	42.81.30 ↔	Inserzione e sostituzione di una protesi non autoespandente (sonda permanente) nell'esofago, per via laparoscopica
42.11 ↔	Esofagostomia cervicale	42.81.31 ↔	Inserzione e sostituzione di due protesi non autoespandenti (sonda permanente) nell'esofago, per via laparoscopica
42.12 ↔	Esteriorizzazione di tasca esofagea	42.81.32 ↔	Inserzione e sostituzione di più di due protesi non autoespandenti (sonda permanente) nell'esofago, per via laparoscopica
42.19 ↔	Altra fistolizzazione esterna dell'esofago	42.81.50 ↔	Inserzione e sostituzione di una protesi autoespandente (sonda permanente) nell'esofago, chirurgica a cielo aperto
42.21 ↔	Esofagoscopia operatoria mediante incisione	42.81.51 ↔	Inserzione e sostituzione di due protesi autoespandenti (sonda permanente) nell'esofago, chirurgica a cielo aperto
42.25 ↔	Biopsia a cielo aperto dell'esofago	42.81.60 ↔	Inserzione e sostituzione di una protesi autoespandente (sonda permanente) nell'esofago, per via laparoscopica
42.31 ↔	Asportazione locale di diverticolo esofageo	42.81.61 ↔	Inserzione e sostituzione di due protesi autoespandenti (sonda permanente) nell'esofago, per via laparoscopica
42.32 ↔	Asportazione locale di altra lesione o tessuto dell'esofago	42.81.62 ↔	Inserzione e sostituzione di più di due protesi autoespandenti (sonda permanente) nell'esofago, per via laparoscopica
42.39 ↔	Altra distruzione di lesione o tessuto dell'esofago	42.82 ↔	Sutura di lacerazione dell'esofago
42.40 ↔	Esofagectomia, NAS	42.83 ↔	Chiusura di esofagostomia
42.41.00 ↔	Esofagectomia parziale, NAS	42.85 ↔	Riparazione di stenosi esofagea
42.41.10 ↔	Esofagectomia parziale, senza ricostituzione della continuità	42.87 ↔	Altro innesto dell'esofago
42.41.20 ↔	Esofagectomia parziale, con ricostituzione della continuità	42.88.00 ↔	Rimozione di protesi dall'esofago, NAS
42.41.99 ↔	Esofagectomia parziale, altro		
42.42.00 ↔	Esofagectomia totale, NAS		
42.42.10 ↔	Esofagectomia totale, senza ricostituzione della continuità		
42.42.20 ↔	Esofagectomia totale, con ricostituzione della continuità, transmediastinica		
42.42.21 ↔	Esofagectomia totale, con ricostituzione della continuità, per via toracoaddominale		
42.42.29 ↔	Esofagectomia totale, con ricostituzione della continuità, per altra via		
42.42.99 ↔	Esofagectomia totale, altro		
42.51.00 ↔	Esofago-esofagostomia intratoracica, NAS		
42.51.10 ↔	Esofago-esofagostomia intratoracica, Ricostruzione del passaggio esofageo per atresia e riparazione di fistola tracheoesofagea congenita		
42.51.99 ↔	Esofago-esofagostomia intratoracica, altro		

42.88.11 ↔	Rimozione di protesi dall'esofago, chirurgica a cielo aperto	43.89.31 ↔	Diversione biliopancreatica dello stomaco con switch duodenale [BPD-DS], per via laparoscopica
42.88.12 ↔	Rimozione di protesi dall'esofago, per via laparoscopica	43.89.40 ↔	Sleeve resection, chirurgica a cielo aperto
42.88.99 ↔	Rimozione di protesi dall'esofago, altro	43.89.41 ↔	Sleeve resection, per via laparoscopica
42.91 ↔	Legatura di varici esofagee	43.89.42 ↔	Sleeve resection dopo bendaggio gastrico, chirurgica a cielo aperto
42.99.10 ↔	Transezione esofagea	43.89.43 ↔	Sleeve resection dopo bendaggio gastrico, per via laparoscopica
42.99.35 ↔	Impianto di sistema antireflusso di assistenza alla funzione dello sfintere esofageo inferiore, chirurgico a cielo aperto	43.89.44 ↔	Re-sleeve resection, chirurgica a cielo aperto
42.99.36 ↔	Impianto di sistema antireflusso di assistenza alla funzione dello sfintere esofageo inferiore, per via laparoscopica	43.89.45 ↔	Re-sleeve resection, per via laparoscopica
42.99.37 ↔	Impianto di sonda di sistema antireflusso di assistenza alla funzione dello sfintere esofageo inferiore, chirurgico a cielo aperto	43.89.50 ↔	Switch duodenale a seguito di sleeve resection (intervento secondario), chirurgico a cielo aperto
42.99.38 ↔	Impianto di sonda di sistema antireflusso di assistenza alla funzione dello sfintere esofageo inferiore, per via laparoscopica	43.89.51 ↔	Switch duodenale a seguito di sleeve resection (intervento secondario), per via laparoscopica
42.99.3A ↔	Rimozione di sistema antireflusso di assistenza alla funzione dello sfintere esofageo inferiore, chirurgica a cielo aperto	43.89.61 ↔	Gastrectomia parziale con gastrogastrostomia
42.99.3B ↔	Rimozione di sistema antireflusso di assistenza alla funzione dello sfintere esofageo inferiore, per via laparoscopica	43.91 ↔	Gastrectomia totale con interposizione intestinale
42.99.3C ↔	Rimozione di sonda di sistema antireflusso di assistenza alla funzione dello sfintere esofageo inferiore, chirurgica a cielo aperto	43.92 ↔	Esofagoduodenostomia o esofagodigiunostomia con gastrectomia totale
42.99.3D ↔	Rimozione di sonda di sistema antireflusso di assistenza alla funzione dello sfintere esofageo inferiore, per via laparoscopica	43.99.00 ↔	Altra gastrectomia totale, NAS
42.99.3E ↔	Revisione senza sostituzione di sistema antireflusso di assistenza alla funzione dello sfintere esofageo inferiore, chirurgica a cielo aperto	43.99.10 ↔	Asportazione di residuo gastrico dopo intervento bariatrico preliminare, chirurgica a cielo aperto
42.99.3F ↔	Revisione senza sostituzione di sistema antireflusso di assistenza alla funzione dello sfintere esofageo inferiore, per via laparoscopica	43.99.11 ↔	Asportazione di residuo gastrico dopo intervento bariatrico preliminare, per via laparoscopica
42.99.42 ↔	Serranodo e clipping dell'esofago, chirurgico a cielo aperto	43.99.99 ↔	Altra gastrectomia totale, altro
43.0 ↔	Gastrotomia	44.00 ↔	Vagotomia, NAS
43.3 ↔	Piloromotomia	44.01 ↔	Vagotomia troncolare
43.5 ↔	Gastrectomia parziale, con anastomosi esofagea	44.02 ↔	Vagotomia super selettiva
43.6X.00 ↔	Gastrectomia parziale con anastomosi duodenale, NAS	44.03 ↔	Altra vagotomia selettiva
43.6X.10 ↔	Pilectomia con anastomosi duodenale	44.11 ↔	Gastroscoopia transaddominale
43.6X.20 ↔	Tipo Billroth I	44.15 ↔	Biopsia dello stomaco a cielo aperto
43.6X.99 ↔	Gastrectomia parziale con anastomosi duodenale, altro	44.21 ↔	Dilatazione mediante incisione del piloro
43.70 ↔	Gastrectomia parziale con anastomosi digiunale e ileale, NAS	44.29 ↔	Piloroplastica, altro
43.71.11 ↔	Gastrectomia parziale (asportazione di 2/3) con anastomosi digiunale	44.31.00 ↔	Bypass gastrico, NAS
43.71.21 ↔	Gastrectomia parziale (asportazione di 4/5) con anastomosi digiunale	44.31.09 ↔	Bypass gastrico, altro
43.72.11 ↔	Gastrectomia parziale (asportazione di 2/3) con anastomosi ileale	44.31.11 ↔	Bypass gastrico prossimale, chirurgico a cielo aperto
43.72.21 ↔	Gastrectomia parziale (asportazione di 4/5) con anastomosi ileale	44.31.12 ↔	Bypass gastrico prossimale, per via laparoscopica
43.79 ↔	Gastrectomia parziale con anastomosi digiunale e ileale, altro	44.31.13 ↔	Bypass gastrico prossimale dopo sleeve resection, intervento di riconversione, chirurgico a cielo aperto
43.81 ↔	Gastrectomia parziale con trasposizione digiunale	44.31.14 ↔	Bypass gastrico prossimale dopo sleeve resection, intervento di riconversione, per via laparoscopica
43.89.00 ↔	Altra gastrectomia parziale, NAS	44.31.15 ↔	Bypass gastrico prossimale dopo bendaggio gastrico, dopo intervento bariatrico preliminare, chirurgico a cielo aperto
43.89.09 ↔	Altra gastrectomia parziale, altro	44.31.16 ↔	Bypass gastrico prossimale dopo bendaggio gastrico, dopo intervento bariatrico preliminare, per via laparoscopica
43.89.10 ↔	Resezione segmentaria dello stomaco	44.31.21 ↔	Bypass gastrico distale, chirurgico a cielo aperto
43.89.20 ↔	Diversione biliopancreatica dello stomaco secondo Scopinaro, chirurgica a cielo aperto	44.31.22 ↔	Bypass gastrico distale, per via laparoscopica
43.89.21 ↔	Diversione biliopancreatica dello stomaco secondo Scopinaro, per via laparoscopica	44.31.31 ↔	Omega-loop gastric bypass, chirurgico a cielo aperto
43.89.30 ↔	Diversione biliopancreatica dello stomaco con switch duodenale [BPD-DS], chirurgica a cielo aperto	44.31.32 ↔	Omega-loop gastric bypass, per via laparoscopica
		44.31.41 ↔	Bypass gastrico Roux-en-Y, chirurgico a cielo aperto
		44.31.42 ↔	Bypass gastrico Roux-en-Y, per via laparoscopica
		44.38 ↔	Gastroenterostomia laparoscopica
		44.39 ↔	Gastroenterostomia senza gastrectomia, altro
		44.40 ↔	Sutura di ulcera peptica, NAS
		44.41 ↔	Sutura di ulcera gastrica
		44.42 ↔	Sutura di ulcera duodenale
		44.49.10 ↔	Sclerotizzazione di varici del fondo, chirurgica a cielo aperto
		44.49.11 ↔	Sclerotizzazione di varici del fondo, per via laparoscopica
		44.49.20 ↔	Legatura di varici del fondo, chirurgica a cielo aperto
		44.49.21 ↔	Legatura di varici del fondo, per via laparoscopica
		44.49.30 ↔	Transezione del fondo
		44.5X.00 ↔	Revisione di anastomosi gastrica, NAS
		44.5X.10 ↔	Revisione di anastomosi gastrica a seguito di intervento tipo Billroth I o II
		44.5X.21 ↔	Revisione di anastomosi gastrica a seguito di bypass gastrico o con interposizione intestinale, chirurgica a cielo aperto

44.5X.22 ↔	Revisione di anastomosi gastrica a seguito di bypass gastrico o con interposizione intestinale, per via laparoscopica	44.96.13 ↔	Sostituzione dell'anello in seguito a posa di anello gastrico, chirurgica a cielo aperto
44.5X.33 ↔	Revisione di tasca a seguito di bypass gastrico senza nuova confezione, chirurgica a cielo aperto	44.96.14 ↔	Sostituzione dell'anello in seguito a posa di anello gastrico, per via laparoscopica
44.5X.34 ↔	Revisione di tasca a seguito di bypass gastrico senza nuova confezione, per via laparoscopica	44.96.16 ↔	Riparazione di catetere in seguito a posa di anello gastrico, con intervento intraaddominale, chirurgico a cielo aperto
44.5X.35 ↔	Revisione di tasca a seguito di bypass gastrico con nuova confezione, chirurgica a cielo aperto	44.96.17 ↔	Riparazione di catetere in seguito a posa di anello gastrico, con intervento intraaddominale, per via laparoscopica
44.5X.36 ↔	Revisione di tasca a seguito di bypass gastrico con nuova confezione, per via laparoscopica	44.96.18 ↔	Sostituzione di port in seguito a posa di anello gastrico
44.5X.41 ↔	Revisione di diversione biliopancreatica [BPD], chirurgica a cielo aperto	44.96.99 ↔	Revisione di intervento riduttivo dello stomaco, altro
44.5X.42 ↔	Revisione di diversione biliopancreatica [BPD], per via laparoscopica	44.97.00 ↔	Rimozione di dispositivo(i) riduttivo(i) gastrico(i), NAS
44.5X.43 ↔	Riconversione di diversione biliopancreatica [BPD], chirurgica a cielo aperto	44.97.11 ↔	Rimozione di anello gastrico, chirurgica a cielo aperto
44.5X.44 ↔	Riconversione di diversione biliopancreatica (BPD), per via laparoscopica	44.97.12 ↔	Rimozione di anello gastrico, per via laparoscopica
44.5X.51 ↔	Riconversione di bypass gastrico, chirurgica a cielo aperto	44.97.99 ↔	Rimozione di dispositivo(i) riduttivo(i) gastrico(i), altro
44.5X.52 ↔	Riconversione di bypass gastrico, per via laparoscopica	44.99.11 ↔	Dilatazione dello stomaco mediante dilatatori, chirurgica a cielo aperto
44.5X.99 ↔	Revisione di anastomosi gastrica, altro	44.99.12 ↔	Dilatazione dello stomaco mediante dilatatori, per via laparoscopica
44.61 ↔	Sutura di lacerazione dello stomaco	44.99.21 ↔	Serranodo e clipping dell'esofago, chirurgico a cielo aperto
44.63.00 ↔	Chiusura di altra fistola gastrica, NAS	44.99.22 ↔	Serranodo e clipping dell'esofago, per via endoscopica
44.63.11 ↔	Chiusura di altra fistola gastrica, chirurgica a cielo aperto	44.99.51 ↔	Inserzione o sostituzione di una protesi non autoespandente nello stomaco, chirurgica a cielo aperto
44.63.12 ↔	Chiusura di altra fistola gastrica, per via laparoscopica	44.99.52 ↔	Inserzione o sostituzione di una protesi non autoespandente nello stomaco, per via laparoscopica
44.63.99 ↔	Chiusura di altra fistola gastrica, altro	44.99.61 ↔	Inserzione o sostituzione di una protesi autoespandente nello stomaco, chirurgica a cielo aperto
44.64 ↔	Gastropessia	44.99.62 ↔	Inserzione o sostituzione di una protesi autoespandente nello stomaco, per via laparoscopica
44.65.00 ↔	Esofagogastropastica, NAS	44.99.71 ↔	Rimozione di protesi dallo stomaco, chirurgica a cielo aperto
44.65.10 ↔	Esofagogastropastica, Plastica del cardias, chirurgica a cielo aperto	44.99.72 ↔	Rimozione di protesi dallo stomaco, per via laparoscopica
44.65.20 ↔	Esofagogastropastica, (Emi)funduplicatio, chirurgica a cielo aperto	44.99.80 ↔	Impianto e sostituzione di pacemaker gastrico (incl. sonde)
44.65.99 ↔	Esofagogastropastica, altro	44.99.81 ↔	Revisione senza sostituzione di pacemaker gastrico (incl. sonde)
44.66.00 ↔	Altri interventi per restaurare la funzione dello sfintere esofagogastrico, NAS	44.99.91 ↔	Altri interventi sul piloro
44.66.11 ↔	Plastica iatale in corso di intervento bariatrico, chirurgica a cielo aperto	45.15 ↔	Biopsia a cielo aperto dell'intestino tenue
44.66.99 ↔	Altri interventi per restaurare la funzione dello sfintere esofagogastrico, altro	45.26 ↔	Biopsia dell'intestino crasso a cielo aperto
44.67.00 ↔	Interventi laparoscopici per restaurare la funzione dello sfintere esofagogastrico, NAS	45.50 ↔	Isolamento di segmento intestinale, NAS
44.67.10 ↔	Interventi laparoscopici per restaurare la funzione dello sfintere esofagogastrico, Plastica del cardias, per via laparoscopica	45.51 ↔	Isolamento di segmento dell'intestino tenue
44.67.20 ↔	Interventi laparoscopici per restaurare la funzione dello sfintere esofagogastrico, (Emi)funduplicatio, per via laparoscopica	45.52 ↔	Isolamento di segmento dell'intestino crasso
44.67.99 ↔	Interventi laparoscopici per restaurare la funzione dello sfintere esofagogastrico, altro	45.61 ↔	Resezione segmentaria multipla dell'intestino tenue
44.68 ↔	Gastroplastica	45.62 ↔	Altra resezione parziale dell'intestino tenue
44.69 ↔	Altra riparazione dello stomaco, altro	45.63.00 ↔	Rimozione totale dell'intestino tenue, NAS
44.91 ↔	Legatura a cielo aperto di varici gastriche	45.63.99 ↔	Rimozione totale dell'intestino tenue, altro
44.92 ↔	Manipolazione intraoperatoria dello stomaco	45.70 ↔	Asportazione parziale dell'intestino crasso, NAS
44.93 ↔	Inserzione di bolla gastrica (palloncino)	45.72.11 ↔	Resezione ileocecale, chirurgica a cielo aperto
44.94 ↔	Rimozione di bolla gastrica (palloncino)	45.72.12 ↔	Resezione ileocecale, per via laparoscopica
44.95.00 ↔	Interventi riduttivi dello stomaco, NAS	45.73.11 ↔	Emicolectomia destra, chirurgica a cielo aperto
44.95.09 ↔	Interventi riduttivi dello stomaco, altro	45.73.12 ↔	Emicolectomia destra, per via laparoscopica
44.95.11 ↔	Posa di anello gastrico, chirurgico a cielo aperto	45.74.11 ↔	Resezione del colon trasverso, chirurgica a cielo aperto
44.95.12 ↔	Posa di anello gastrico, per via laparoscopica	45.74.12 ↔	Resezione del colon trasverso, per via laparoscopica
44.95.21 ↔	Gastroplastica verticale, chirurgica a cielo aperto	45.75.11 ↔	Emicolectomia sinistra, chirurgica a cielo aperto
44.95.22 ↔	Gastroplastica verticale, per via laparoscopica	45.75.12 ↔	Emicolectomia sinistra, per via laparoscopica
44.96.00 ↔	Revisione di intervento riduttivo dello stomaco, NAS	45.75.21 ↔	Emicolectomia sinistra con sigmoidectomia, chirurgica a cielo aperto
44.96.11 ↔	Riposizionamento dell'anello in seguito a posa di anello gastrico, chirurgica a cielo aperto	45.75.22 ↔	Emicolectomia sinistra con sigmoidectomia, per via laparoscopica
44.96.12 ↔	Riposizionamento dell'anello in seguito a posa di anello gastrico, per via laparoscopica	45.76.00 ↔	Sigmoidectomia, NAS
		45.76.09 ↔	Sigmoidectomia, altro
		45.76.11 ↔	Sigmoidectomia, chirurgica a cielo aperto
		45.76.21 ↔	Sigmoidectomia, per via laparoscopica

45.77.11 ↔	Emicolectomia destra allargata, chirurgica a cielo aperto	46.41.20 ↔	Conversione di stoma artificiale dell'intestino tenue in stoma continente
45.77.12 ↔	Emicolectomia destra allargata, per via laparoscopica	46.41.99 ↔	Revisione di stoma artificiale dell'intestino tenue, altro
45.77.21 ↔	Emicolectomia sinistra allargata, chirurgica a cielo aperto	46.42.00 ↔	Riparazione di ernia parastomale, NAS
45.77.22 ↔	Emicolectomia sinistra allargata, per via laparoscopica	46.42.09 ↔	Riparazione di ernia parastomale, altro
45.78.11 ↔	Resezione segmentaria, chirurgica a cielo aperto	46.42.11 ↔	Riparazione di ernia parastomale, chirurgica a cielo aperto, senza impianto di membrane o reti
45.78.12 ↔	Resezione segmentaria, per via laparoscopica	46.42.12 ↔	Riparazione di ernia parastomale, chirurgica a cielo aperto, con impianto di membrane o reti
45.78.21 ↔	Resezione segmentaria multipla, per via endoscopica	46.42.21 ↔	Riparazione di ernia parastomale, per via laparoscopica, senza impianto di membrane o reti
45.78.22 ↔	Resezione segmentaria multipla, per via laparoscopica	46.42.22 ↔	Riparazione di ernia parastomale, per via laparoscopica, con impianto di membrane o reti
45.79 ↔	Asportazione parziale dell'intestino crasso, altro	46.43.00 ↔	Altra revisione di stoma artificiale dell'intestino crasso, NAS
45.80 ↔	Colectomia totale, NAS	46.43.10 ↔	Allargamento o restringimento plastico di stoma artificiale dell'intestino crasso
45.81.11 ↔	Colectomia, chirurgica a cielo aperto	46.43.11 ↔	Neoconfezione di colostomia
45.81.12 ↔	Colectomia, per via laparoscopica	46.43.12 ↔	Rimozione di parte estroflessa di stoma dell'intestino crasso
45.82.11 ↔	Coloproctectomia, , chirurgica a cielo aperto	46.43.20 ↔	Conversione di stoma dell'intestino crasso in stoma continente
45.82.12 ↔	Coloproctectomia, per via laparoscopica	46.43.99 ↔	Altra revisione di stoma artificiale dell'intestino crasso, altro
45.89 ↔	Colectomia totale, altro	46.51.00 ↔	Chiusura di stoma artificiale dell'intestino tenue, NAS
45.90 ↔	Anastomosi intestinale, NAS	46.51.10 ↔	Chiusura di stoma a doppia canna dell'intestino tenue
45.91 ↔	Anastomosi intestinale tenue-tenue	46.51.20 ↔	Chiusura di stoma artificiale terminale dell'intestino tenue
45.92.11 ↔	Anastomosi tenue-retto con confezione di tasca (pouch)	46.51.99 ↔	Chiusura di stoma artificiale dell'intestino tenue, altro
45.92.12 ↔	Anastomosi tenue-retto senza confezione di tasca (pouch)	46.52.10 ↔	Chiusura di colostomia a doppia canna
45.93 ↔	Anastomosi intestinale tenue-crasso	46.52.20 ↔	Chiusura di colostomia terminale
45.94 ↔	Anastomosi intestinale crasso-crasso	46.71 ↔	Sutura di lacerazione del duodeno
45.95.11 ↔	Anastomosi tenue-ano con confezione di tasca	46.72.11 ↔	Chiusura di fistola del duodeno, chirurgica a cielo aperto
45.95.12 ↔	Anastomosi tenue-ano senza confezione di tasca	46.72.12 ↔	Chiusura di fistola del duodeno, per via laparoscopica
45.95.21 ↔	Anastomosi crasso-ano	46.73 ↔	Sutura di lacerazione dell'intestino tenue eccetto il duodeno
45.96 ↔	Anastomosi crasso-retto	46.74.11 ↔	Chiusura di fistola dell'intestino tenue, eccetto il duodeno, chirurgica a cielo aperto
45.97.11 ↔	Nuova confezione di anastomosi al piede d'ansa del tenue, chirurgica a cielo aperto	46.74.12 ↔	Chiusura di fistola dell'intestino tenue, eccetto il duodeno, per via laparoscopica
45.97.12 ↔	Nuova confezione di anastomosi al piede d'ansa del tenue, per via laparoscopica	46.75 ↔	Sutura di lacerazione dell'intestino crasso
45.98.11 ↔	Revisione di anastomosi dell'intestino tenue	46.76.11 ↔	Chiusura di fistola dell'intestino crasso, chirurgica a cielo aperto
45.98.12 ↔	Revisione di anastomosi dell'intestino crasso	46.76.12 ↔	Chiusura di fistola dell'intestino crasso, per via laparoscopica
45.98.13 ↔	Revisione di anastomosi all'ano	46.79.10 ↔	Sutura di altra lesione intestinale
45.99 ↔	Anastomosi intestinale, altro	46.79.21 ↔	Sutura di altra lesione intestinale, chirurgica a cielo aperto
46.02 ↔	Resezione di segmento esterorizzato dell'intestino tenue	46.79.22 ↔	Sutura di altra lesione intestinale, per via laparoscopica
46.04 ↔	Resezione di segmento esterorizzato dell'intestino crasso	46.79.30 ↔	Plastica di allargamento e restringimento dell'intestino
46.10 ↔	Colostomia, NAS	46.79.31 ↔	Allungamento intestinale longitudinale secondo Bianchi
46.12.11 ↔	Colostomia terminale, chirurgica a cielo aperto	46.79.32 ↔	Enteroplastica trasversale seriale [STEP]
46.12.12 ↔	Colostomia terminale, per via laparoscopica	46.79.39 ↔	Altro allungamento dell'intestino
46.15.11 ↔	Colostomia a doppia canna, chirurgica a cielo aperto	46.79.40 ↔	Confezione di tasca, intestino tenue
46.15.12 ↔	Colostomia a doppia canna, per via laparoscopica	46.79.41 ↔	Confezione di tasca, intestino crasso
46.19 ↔	Colostomia, altra	46.79.50 ↔	Revisione di tasca, intestino tenue
46.20 ↔	Digiunostomia e ileostomia, NAS	46.79.51 ↔	Revisione di tasca, intestino crasso
46.25.11 ↔	Digiunostomia e ileostomia terminale, chirurgica a cielo aperto	46.91 ↔	Miotomia del colon sigmoideo
46.25.12 ↔	Digiunostomia e ileostomia terminale, per via laparoscopica	46.92 ↔	Miotomia di altre parti del colon (escluso colon sigmoideo)
46.26.11 ↔	Digiunostomia e ileostomia a doppia canna, chirurgica a cielo aperto	46.97.00 ↔	Trapianto intestinale, NAS
46.26.12 ↔	Digiunostomia e ileostomia a doppia canna, per via laparoscopica		
46.29 ↔	Digiunostomia e ileostomia, altro		
46.2A ↔	Confezione di anastomosi secondo Bishop-Koop		
46.33 ↔	Confezione di duodenostomia		
46.39 ↔	Altra enterostomia, altro		
46.40 ↔	Revisione di stoma intestinale, NAS		
46.41.00 ↔	Revisione di stoma artificiale dell'intestino tenue, NAS		
46.41.10 ↔	Allargamento o restringimento plastico di stoma artificiale dell'intestino tenue		
46.41.11 ↔	Neoconfezione di stoma artificiale dell'intestino tenue		
46.41.12 ↔	Asportazione della parte estroflessa di uno stoma artificiale dell'intestino tenue		

46.97.10 ↔	Trapianto intestinale, Ritrapianto di intestino tenue nella stessa degenza ospedaliera	48.76.00 ↔	Altra proctopessia, NAS
46.97.99 ↔	Trapianto intestinale, altro	48.76.10 ↔	Proctopessia mediante rettomia posteriore
47.00 ↔	Appendicectomia, NAS	48.76.11 ↔	Resezione extraanale della mucosa secondo Rehn-Delorme
47.01 ↔	Appendicectomia, per via laparoscopica	48.76.99 ↔	Altra proctopessia, altro
47.02 ↔	Appendicectomia, chirurgica a cielo aperto	48.92 ↔	Miomectomia anorettale
47.09 ↔	Appendicectomia, altro	48.93 ↔	Riparazione di fistola perirettale
47.11 ↔	Appendicectomia incidentale, nel corso di laparoscopia per altre ragioni	49.51 ↔	Sfinterotomia anale laterale sinistra
47.2 ↔	Drenaggio di ascesso appendicolare	49.52 ↔	Sfinterotomia anale posteriore
47.9 ↔	Interventi sull'appendice, altro	49.59 ↔	Sfinterotomia anale, altro
48.0 ↔	Proctotomia	49.74 ↔	Trasposizione del muscolo gracile per incontinenza anale
48.1 ↔	Proctostomia	49.75 ↔	Impianto o revisione di sfintere anale artificiale
48.21 ↔	Proctosigmoidoscopia transaddominale	49.76 ↔	Asportazione di sfintere anale artificiale
48.25 ↔	Biopsia a cielo aperto del retto	49.77.11 ↔	Anoproctoplastica, chirurgica a cielo aperto
48.26 ↔	Biopsia di tessuti perirettali	49.77.12 ↔	Anoproctoplastica, per via perineale
48.41 ↔	Resezione sottomucosa del retto (secondo Soave)	49.77.13 ↔	Anoproctoplastica, per via laparoscopica
48.49 ↔	Resezione del retto con pull-through, altro	49.78.00 ↔	Riparazione di agenesia e atresia anorettale congenita, NAS
48.50 ↔	Resezione del retto senza conservazione dello sfintere, NAS	49.78.09 ↔	Riparazione di agenesia e atresia anorettale congenita, altro
48.51 ↔	Resezione del retto per via addominoperineale	49.78.11 ↔	Anorettoplastica anteriore, chirurgica a cielo aperto e per via perineale
48.53 ↔	Resezione del retto per via addominosacrale, sacroperineale e perineale	49.78.12 ↔	Anorettoplastica posteriore sagittale [PSARP], chirurgica a cielo aperto e per via perineale
48.59 ↔	Resezione del retto senza conservazione dello sfintere, altro	49.78.13 ↔	Anorettoplastica posteriore sagittale [PSARP] con chiusura di fistola con il tratto urogenitale, chirurgica a cielo aperto e per via perineale
48.65 ↔	Resezione del retto secondo Duhamel	49.78.14 ↔	Anorettoplastica posteriore sagittale [PSARP] con correzione di malformazione della vagina, chirurgica a cielo aperto e per via perineale
48.66.00 ↔	Resezione del retto con conservazione dello sfintere, NAS	49.78.21 ↔	Pull-through addominoperineale o sacroaddominoperineale per agenesia e atresia anorettale congenita
48.66.09 ↔	Resezione del retto con conservazione dello sfintere, altro	49.78.31 ↔	Riparazione dell'ano per agenesia e atresia anorettale congenita, per via perineale
48.66.11 ↔	Resezione di anello e cilindro rettale, con anastomosi, chirurgica a cielo aperto	49.79 ↔	Riparazione dell'ano, altro
48.66.12 ↔	Resezione di anello e cilindro rettale, con enterostomia e chiusura a fondo cieco, chirurgica a cielo aperto	50.0 ↔	Epatotomia
48.66.13 ↔	Resezione di anello e cilindro rettale, con anastomosi, per via laparoscopica	50.12.00 ↔	Biopsia a cielo aperto del fegato, NAS
48.66.14 ↔	Resezione di anello e cilindro rettale, con enterostomia e chiusura a fondo cieco, per via laparoscopica	50.12.09 ↔	Biopsia a cielo aperto del fegato, altro
48.66.15 ↔	Resezione di anello e cilindro rettale, per via transanale	50.12.11 ↔	Biopsia del fegato, mediante escissione, chirurgica a cielo aperto
48.66.21 ↔	Resezione anteriore del retto, con anastomosi, chirurgica a cielo aperto	50.12.12 ↔	Biopsia del fegato, mediante agobiopsia, chirurgica a cielo aperto
48.66.22 ↔	Resezione anteriore del retto, con enterostomia e chiusura a fondo cieco, chirurgica a cielo aperto	50.21.11 ↔	Fenestrazione di una o più cisti epatiche, chirurgica a cielo aperto
48.66.23 ↔	Resezione anteriore del retto, con anastomosi, per via laparoscopica	50.21.12 ↔	Fenestrazione di una o più cisti epatiche, per via laparoscopica
48.66.24 ↔	Resezione anteriore del retto, con enterostomia e chiusura a fondo cieco, per via laparoscopica	50.23.11 ↔	Asportazione locale di 1-2 lesioni epatiche, di diametro inferiore a 4 cm ciascuna, chirurgica a cielo aperto
48.66.25 ↔	Resezione anteriore del retto, per via transanale	50.23.12 ↔	Asportazione locale di 1-2 lesioni epatiche, almeno una di diametro superiore a 4 cm, chirurgica a cielo aperto
48.66.31 ↔	Resezione anteriore bassa del retto, con anastomosi, chirurgica a cielo aperto	50.23.13 ↔	Asportazione locale di 3 e più lesioni epatiche, chirurgica a cielo aperto
48.66.32 ↔	Resezione anteriore bassa del retto, con enterostomia e chiusura a fondo cieco, chirurgica a cielo aperto	50.25.11 ↔	Asportazione locale di 1-2 lesioni epatiche, di diametro inferiore a 4 cm ciascuna, per via laparoscopica
48.66.33 ↔	Resezione anteriore bassa del retto, con anastomosi, per via laparoscopica	50.25.12 ↔	Asportazione locale di 1-2 lesioni epatiche, almeno una di diametro superiore a 4 cm, per via laparoscopica
48.66.34 ↔	Resezione anteriore bassa del retto, con enterostomia e chiusura a fondo cieco, per via laparoscopica	50.25.13 ↔	Asportazione locale di 3 e più lesioni epatiche, per via laparoscopica
48.66.35 ↔	Resezione anteriore bassa del retto, con anastomosi, per via transanale	50.27.11 ↔	Distruzione locale di lesione o tessuto del fegato, mediante iniezione di alcol, chirurgica a cielo aperto
48.69 ↔	Altra resezione del retto, altro	50.27.12 ↔	Distruzione locale di lesione o tessuto del fegato, mediante termoterapia indotta da corrente ad alta frequenza, chirurgica a cielo aperto
48.71 ↔	Sutura di lacerazione del retto	50.27.13 ↔	Distruzione locale di lesione o tessuto del fegato, mediante crioterapia, chirurgica a cielo aperto
48.72 ↔	Chiusura di proctostomia		
48.73 ↔	Chiusura di altra fistola rettale		
48.75.00 ↔	Proctopessia addominale, NAS		
48.75.09 ↔	Proctopessia addominale, altro		
48.75.11 ↔	Proctopessia addominale, chirurgica a cielo aperto		
48.75.21 ↔	Proctopessia addominale, per via laparoscopica		

50.27.14 ↔	Distruzione locale di lesione o tessuto del fegato, mediante laser, chirurgica a cielo aperto	51.02 ↔	Colecistostomia con trequarti
50.27.15 ↔	Distruzione locale di lesione o tessuto del fegato, mediante elettroporazione irreversibile, chirurgica a cielo aperto	51.03 ↔	Altra colecistostomia
50.27.19 ↔	Distruzione locale di lesione o tessuto del fegato, chirurgica a cielo aperto, altro	51.04 ↔	Altra colecistostomia
50.27.21 ↔	Distruzione locale di lesione o tessuto del fegato, mediante iniezione di alcol, per via laparoscopica	51.13 ↔	Biopsia a cielo aperto della colecisti e dei dotti biliari
50.27.22 ↔	Distruzione locale di lesione o tessuto del fegato, mediante termoterapia, per via laparoscopica	51.21 ↔	Altra colecistectomia parziale
50.27.23 ↔	Distruzione locale di lesione o tessuto del fegato, mediante crioterapia, per via laparoscopica	51.22.00 ↔	Colecistectomia, NAS
50.27.24 ↔	Distruzione locale di lesione o tessuto del fegato, mediante laser, per via laparoscopica	51.22.10 ↔	Colecistectomia senza revisione chirurgica dei dotti biliari
50.27.25 ↔	Distruzione locale di lesione o tessuto del fegato, mediante elettroporazione irreversibile, per via laparoscopica	51.22.11 ↔	Colecistectomia con revisione chirurgica dei dotti biliari
50.27.29 ↔	Distruzione locale di lesione o tessuto del fegato, per via laparoscopica, altro	51.22.12 ↔	Colecistectomia allargata
50.2A.11 ↔	Resezione di cisti epatica, chirurgica a cielo aperto	51.22.99 ↔	Colecistectomia, altro
50.2A.12 ↔	Resezione di cisti epatica, per via laparoscopica	51.23 ↔	Colecistectomia laparoscopica
50.2A.21 ↔	Bisegmentectomia sinistra, chirurgica a cielo aperto	51.24 ↔	Colecistectomia laparoscopica parziale
50.2A.22 ↔	Bisegmentectomia sinistra, per via laparoscopica	51.31 ↔	Anastomosi fra colecisti e dotti epatici
50.2A.23 ↔	Emiepatectomia sinistra, chirurgica a cielo aperto	51.32 ↔	Anastomosi fra colecisti e intestino
50.2A.24 ↔	Emiepatectomia sinistra, per via laparoscopica	51.33 ↔	Anastomosi fra colecisti e pancreas
50.2A.25 ↔	Emiepatectomia sinistra allargata, chirurgica a cielo aperto	51.34 ↔	Anastomosi fra colecisti e stomaco
50.2A.26 ↔	Emiepatectomia sinistra allargata, per via laparoscopica	51.35 ↔	Altra anastomosi della colecisti
50.2A.27 ↔	Emiepatectomia destra, chirurgica a cielo aperto	51.36 ↔	Coledocoenterostomia
50.2A.28 ↔	Emiepatectomia destra, per via laparoscopica	51.37 ↔	Anastomosi fra dotto epatico e tratto gastrointestinale
50.2A.2A ↔	Emiepatectomia destra allargata, chirurgica a cielo aperto	51.39 ↔	Altra anastomosi di dotti biliari
50.2A.2B ↔	Emiepatectomia destra allargata, per via laparoscopica	51.41.00 ↔	Incisione del coledoco con rimozione di calcoli, NAS
50.2A.2C ↔	Altra resezione di più segmenti adiacenti, chirurgica a cielo aperto	51.41.09 ↔	Incisione del coledoco con rimozione di calcoli, altro
50.2A.2D ↔	Altra resezione di più segmenti adiacenti, per via laparoscopica	51.41.11 ↔	Incisione del coledoco con rimozione di calcoli, chirurgica a cielo aperto
50.2B.11 ↔	Transezione del fegato e legatura di rami della vena porta, ALPPS, prima fase, chirurgica a cielo aperto	51.41.21 ↔	Incisione del coledoco con rimozione di calcoli, per via laparoscopica
50.2B.12 ↔	Transezione del fegato e legatura di rami della vena porta, ALPPS, prima fase, per via laparoscopica	51.42.00 ↔	Incisione del coledoco con rimozione di altra occlusione, NAS
50.2C.11 ↔	Bisegmentectomia sinistra per trapianto da vivente, chirurgica a cielo aperto	51.42.09 ↔	Incisione del coledoco con rimozione di altra occlusione, altro
50.2C.12 ↔	Bisegmentectomia sinistra per trapianto da vivente, per via laparoscopica	51.42.11 ↔	Incisione del coledoco con rimozione di altra occlusione, chirurgica a cielo aperto
50.2C.13 ↔	Emiepatectomia sinistra per trapianto da vivente, chirurgica a cielo aperto	51.42.21 ↔	Incisione del coledoco con rimozione di altra occlusione, per via laparoscopica
50.2C.14 ↔	Emiepatectomia sinistra per trapianto da vivente, per via laparoscopica	51.43 ↔	Posizionamento di sonda coledocoeptica per decompressione
50.2C.15 ↔	Emiepatectomia destra per trapianto da vivente, chirurgica a cielo aperto	51.44.00 ↔	Incisione del dotto cistico e dei dotti epatici per rimozione di calcoli, NAS
50.2C.16 ↔	Emiepatectomia destra per trapianto da vivente, per via laparoscopica	51.44.09 ↔	Incisione del dotto cistico e dei dotti epatici per rimozione di calcoli, altro
50.50 ↔	Trapianto del fegato, NAS	51.44.11 ↔	Incisione del dotto cistico e dei dotti epatici per rimozione di calcoli, chirurgica a cielo aperto
50.52 ↔	Trapianto del fegato, organo intero	51.44.21 ↔	Incisione del dotto cistico e dei dotti epatici per rimozione di calcoli, per via laparoscopica
50.53 ↔	Trapianto del fegato, fegato split	51.49.00 ↔	Incisione del dotto cistico e dei dotti epatici per rimozione di occlusione, NAS
50.59 ↔	Trapianto del fegato, altro	51.49.09 ↔	Incisione del dotto cistico e dei dotti epatici per rimozione di occlusione, altro
50.62 ↔	Chiusura di lacerazione del fegato e riparazione, mediante sutura	51.49.11 ↔	Incisione del dotto cistico e dei dotti epatici per rimozione di occlusione, chirurgica a cielo aperto
50.63 ↔	Chiusura di lacerazione del fegato e riparazione, mediante tamponamento	51.49.21 ↔	Incisione del dotto cistico e dei dotti epatici per rimozione di occlusione, per via laparoscopica
50.69 ↔	Riparazione del fegato, altro	51.61 ↔	Asportazione del dotto cistico residuo
50.71 ↔	Epatectomia totale su donatore vivente, chirurgica a cielo aperto	51.62 ↔	Asportazione dell'ampolla di Vater (con reimpianto del coledoco)
50.99.10 ↔	Impianto e sostituzione di sistema di cateterismo permanente in arteria epatica e vena porta	51.63 ↔	Altra asportazione del coledoco
50.99.11 ↔	Rimozione di sistema di cateterismo permanente in arteria epatica e vena porta	51.69 ↔	Asportazione di altro dotto biliare
		51.71 ↔	Sutura semplice del coledoco
		51.72 ↔	Coledocoplastica
		51.79 ↔	Riparazione del dotto cistico e dei dotti epatici
		51.81 ↔	Dilatazione dello sfintere di Oddi
		51.83 ↔	Sfinteroplastica pancreatica
		51.89 ↔	Altri interventi sullo sfintere di Oddi
		51.91 ↔	Riparazione di lacerazione della colecisti
		51.92 ↔	Chiusura di colecistostomia
		51.93 ↔	Chiusura di altra fistola biliare
		51.94 ↔	Revisione di anastomosi delle vie biliari

51.95.20 ↔	Rimozione di endoprotesi dal dotto biliare, chirurgica a cielo aperto	51.9A.A3 ↔	Inserzione o sostituzione, chirurgica a cielo aperto, di stent rivestiti autoespandenti nel dotto biliare, 3 stent
51.95.21 ↔	Rimozione di endoprotesi dal dotto biliare, per via laparoscopica	51.9A.A4 ↔	Inserzione o sostituzione, chirurgica a cielo aperto, di stent rivestiti autoespandenti nel dotto biliare, 4 stent
51.9A.41 ↔	Inserzione o sostituzione di stent non autoespandenti nel dotto biliare per via laparoscopica, 1 stent	51.9A.A5 ↔	Inserzione o sostituzione, chirurgica a cielo aperto, di stent rivestiti autoespandenti nel dotto biliare, 5 stent
51.9A.42 ↔	Inserzione o sostituzione di stent non autoespandenti nel dotto biliare per via laparoscopica, 2 e più stent	51.9A.A6 ↔	Inserzione o sostituzione, chirurgica a cielo aperto, di stent rivestiti autoespandenti nel dotto biliare, 6 e più stent
51.9A.51 ↔	Inserzione o sostituzione di stent nudi autoespandenti nel dotto biliare per via laparoscopica, 1 stent	52.01.12 ↔	Drenaggio transgastro di cisti pancreatiche, chirurgico a cielo aperto
51.9A.52 ↔	Inserzione o sostituzione di stent nudi autoespandenti nel dotto biliare per via laparoscopica, 2 stent	52.01.13 ↔	Drenaggio transgastro di cisti pancreatiche, per via laparoscopica
51.9A.53 ↔	Inserzione o sostituzione di stent nudi autoespandenti nel dotto biliare per via laparoscopica, 3 stent	52.01.22 ↔	Drenaggio transduodenale di cisti pancreatiche, chirurgico a cielo aperto
51.9A.54 ↔	Inserzione o sostituzione di stent nudi autoespandenti nel dotto biliare per via laparoscopica, 4 stent	52.01.23 ↔	Drenaggio transduodenale di cisti pancreatiche, per via laparoscopica
51.9A.55 ↔	Inserzione o sostituzione di stent nudi autoespandenti nel dotto biliare per via laparoscopica, 5 stent	52.09.00 ↔	Altra pancreatotomia, NAS
51.9A.56 ↔	Inserzione o sostituzione di stent nudi autoespandenti nel dotto biliare per via laparoscopica, 6 e più stent	52.09.10 ↔	Altra pancreatotomia, Incisione del pancreas
51.9A.61 ↔	Inserzione o sostituzione di stent rivestiti autoespandenti nel dotto biliare per via laparoscopica, 1 stent	52.09.11 ↔	Altra pancreatotomia, Incisione del dotto pancreatico
51.9A.62 ↔	Inserzione o sostituzione di stent rivestiti autoespandenti nel dotto biliare per via laparoscopica, 2 stent	52.09.99 ↔	Altra pancreatotomia, altro
51.9A.63 ↔	Inserzione o sostituzione di stent rivestiti autoespandenti nel dotto biliare per via laparoscopica, 3 stent	52.12 ↔	Biopsia a cielo aperto del pancreas
51.9A.64 ↔	Inserzione o sostituzione di stent rivestiti autoespandenti nel dotto biliare per via laparoscopica, 4 stent	52.22.00 ↔	Altra asportazione o distruzione di lesione o di tessuto del pancreas o del dotto pancreatico, NAS
51.9A.65 ↔	Inserzione o sostituzione di stent rivestiti autoespandenti nel dotto biliare per via laparoscopica, 5 stent	52.22.99 ↔	Altra asportazione o distruzione di lesione o di tessuto del pancreas o del dotto pancreatico, altro
51.9A.66 ↔	Inserzione o sostituzione di stent rivestiti autoespandenti nel dotto biliare per via laparoscopica, 6 e più stent	52.3 ↔	Marsupializzazione di cisti pancreatiche
51.9A.71 ↔	Inserzione o sostituzione, chirurgica a cielo aperto, di stent non autoespandenti nel dotto biliare, 1 stent	52.4 ↔	Drenaggio interno di cisti pancreatiche
51.9A.72 ↔	Inserzione o sostituzione, chirurgica a cielo aperto, di stent non autoespandenti nel dotto biliare, 2 e più stent	52.50 ↔	Pancreatectomia parziale, NAS
51.9A.81 ↔	Inserzione o sostituzione, chirurgica a cielo aperto, di stent nudi autoespandenti nel dotto biliare, 1 stent	52.51.10 ↔	Pancreatectomia prossimale, con conservazione del piloro
51.9A.82 ↔	Inserzione o sostituzione, chirurgica a cielo aperto, di stent nudi autoespandenti nel dotto biliare, 2 stent	52.51.20 ↔	Pancreatectomia prossimale, con conservazione del duodeno
51.9A.83 ↔	Inserzione o sostituzione, chirurgica a cielo aperto, di stent nudi autoespandenti nel dotto biliare, 3 stent	52.51.31 ↔	Resezione pancreaticoduodenale con gastrectomia parziale
51.9A.84 ↔	Inserzione o sostituzione, chirurgica a cielo aperto, di stent nudi autoespandenti nel dotto biliare, 4 stent	52.52.11 ↔	Pancreatectomia distale, chirurgica a cielo aperto
51.9A.85 ↔	Inserzione o sostituzione, chirurgica a cielo aperto, di stent nudi autoespandenti nel dotto biliare, 5 stent	52.52.12 ↔	Pancreatectomia distale, per via laparoscopica
51.9A.86 ↔	Inserzione o sostituzione, chirurgica a cielo aperto, di stent nudi autoespandenti nel dotto biliare, 6 e più stent	52.54 ↔	Resezione segmentale del corpo del pancreas
51.9A.A1 ↔	Inserzione o sostituzione, chirurgica a cielo aperto, di stent rivestiti autoespandenti nel dotto biliare, 1 stent	52.59 ↔	Pancreatectomia parziale, altro
51.9A.A2 ↔	Inserzione o sostituzione, chirurgica a cielo aperto, di stent rivestiti autoespandenti nel dotto biliare, 2 stent	52.60 ↔	Pancreatectomia totale, NAS
		52.61 ↔	Pancreatectomia totale con gastrectomia parziale
		52.62 ↔	Pancreatectomia totale, con conservazione del piloro
		52.63 ↔	Pancreatectomia totale, con conservazione del duodeno
		52.69 ↔	Pancreatectomia totale, altro
		52.82 ↔	Trapianto omologo di pancreas
		52.83.00 ↔	Trapianto eterologo di pancreas, NAS
		52.83.10 ↔	Trapianto eterologo di pancreas, Ritrapianto di segmento pancreatico nella stessa degenza ospedaliera
		52.83.11 ↔	Trapianto eterologo di pancreas, Ritrapianto del pancreas nella stessa degenza ospedaliera
		52.83.99 ↔	Trapianto eterologo di pancreas, altro
		52.84 ↔	Autotrapianto di cellule del Langerhans
		52.85 ↔	Allotrapianto di cellule del Langerhans
		52.86 ↔	Trapianto di cellule del Langerhans, NAS
		52.95.10 ↔	Rimozione di calcoli dal dotto pancreatico, chirurgica a cielo aperto
		52.95.11 ↔	Rimozione di calcoli dal dotto pancreatico, per via laparoscopica
		52.95.20 ↔	Dilatazione del dotto pancreatico, per via laparoscopica
		52.95.30 ↔	Inserzione di un drenaggio nel dotto pancreatico, chirurgica a cielo aperto
		52.95.31 ↔	Inserzione di un drenaggio nel dotto pancreatico, per via laparoscopica

52.95.40 ↔	Altri interventi sul pancreas, Inserzione o sostituzione di uno stent (protesi) non autoespandente nel dotto pancreatico, chirurgica a cielo aperto	53.61.00 ↔	Riparazione di ernia da incisione, con impianto di membrane o reti, NAS
52.95.41 ↔	Inserzione o sostituzione di uno stent (protesi) non autoespandente nel dotto pancreatico, per via laparoscopica	53.61.09 ↔	Riparazione di ernia da incisione, con impianto di membrane o reti, altro
52.95.50 ↔	Inserzione o sostituzione di uno stent (protesi) autoespandente nel dotto pancreatico, chirurgica a cielo aperto	53.61.11 ↔	Riparazione di ernia da incisione, con impianto di membrane o reti, chirurgica a cielo aperto
52.95.51 ↔	Inserzione o sostituzione di uno stent (protesi) autoespandente nel dotto pancreatico, per via laparoscopica	53.61.21 ↔	Riparazione di ernia da incisione, con impianto di membrane o reti, per via laparoscopica
52.95.60 ↔	Ricostruzione plastica del dotto pancreatico, per via laparoscopica	53.62.11 ↔	Riparazione di altra ernia della parete addominale, con impianto di membrane o reti, chirurgica a cielo aperto
52.95.70 ↔	Ricostruzione plastica del pancreas	53.62.21 ↔	Riparazione di altra ernia della parete addominale, con impianto di membrane o reti, per via laparoscopica
52.95.90 ↔	Altri interventi per via endoscopica sul pancreas	53.69 ↔	Riparazione di altra ernia della parete addominale anteriore con impianto di membrane o reti, altro
52.96 ↔	Anastomosi del pancreas	53.70 ↔	Riparazione di ernia diaframmatica, per via addominale, NAS
52.99.00 ↔	Altri interventi a cielo aperto sul pancreas, NAS	53.71.11 ↔	Riparazione di ernia diaframmatica, per via addominale, chirurgica a cielo aperto, senza impianto di membrane e reti
52.99.10 ↔	Altri interventi a cielo aperto sul pancreas, Dilatazione del dotto pancreatico	53.71.21 ↔	Riparazione di ernia diaframmatica, per via addominale, chirurgica a cielo aperto, con impianto di membrane e reti
52.99.20 ↔	Altri interventi a cielo aperto sul pancreas, Ricostruzione plastica del dotto pancreatico	53.72.11 ↔	Riparazione di ernia diaframmatica, per via laparoscopica, senza impianto di membrane e reti
52.99.99 ↔	Altri interventi a cielo aperto sul pancreas, NAS	53.72.21 ↔	Riparazione di ernia diaframmatica, per via laparoscopica, con impianto di membrane e reti
53.00 ↔	Riparazione di ernia inguinale, NAS	53.79 ↔	Riparazione di ernia diaframmatica, per via addominale, altro
53.06.11 ↔	Riparazione di ernia inguinale, chirurgica a cielo aperto, senza impianto di membrane o reti	53.80 ↔	Riparazione di ernia diaframmatica, per via toracica e toracoaddominale, NAS
53.06.21 ↔	Riparazione di ernia inguinale, chirurgica a cielo aperto, con impianto di membrane e reti	53.81 ↔	Plicatura del diaframma
53.07.11 ↔	Riparazione di ernia inguinale, per via laparoscopica, senza impianto di membrane o reti	53.82 ↔	Riparazione di ernia parasternale
53.07.21 ↔	Riparazione di ernia inguinale, per via laparoscopica, con impianto di membrane e reti	53.83.11 ↔	Riparazione di ernia diaframmatica, per via toracica, chirurgica a cielo aperto, senza impianto di membrane e reti
53.09 ↔	Riparazione di ernia inguinale, altro	53.83.21 ↔	Riparazione di ernia diaframmatica, per via toracica, chirurgica a cielo aperto, con impianto di membrane e reti
53.20 ↔	Riparazione di ernia crurale, NAS	53.84.11 ↔	Riparazione di ernia diaframmatica, per via toracoscopica, senza impianto di membrane e reti
53.22.11 ↔	Riparazione di ernia crurale, chirurgica a cielo aperto, senza impianto di membrane o reti	53.84.21 ↔	Riparazione di ernia diaframmatica, per via toracoscopica, con impianto di membrane e reti
53.22.21 ↔	Riparazione di ernia crurale, chirurgica a cielo aperto, con impianto di membrane e reti	53.85.11 ↔	Riparazione di ernia diaframmatica, per via toracoaddominale, chirurgica a cielo aperto, senza impianto di membrane e reti
53.23.11 ↔	Riparazione di ernia crurale, per via laparoscopica, senza impianto di membrane o reti	53.85.21 ↔	Riparazione di ernia diaframmatica, per via toracoaddominale, chirurgica a cielo aperto, con impianto di membrane e reti
53.23.21 ↔	Riparazione di ernia crurale, per via laparoscopica, con impianto di membrane e reti	53.89 ↔	Riparazione di ernia diaframmatica, per via toracica e toracoaddominale, altro
53.29 ↔	Riparazione di ernia crurale, altro	53.9 ↔	Riparazione di ernia, altro
53.40 ↔	Riparazione di ernia ombelicale, NAS	54.11 ↔	Laparotomia esplorativa
53.42.11 ↔	Riparazione di ernia ombelicale, chirurgica a cielo aperto, senza impianto di membrane o reti	54.12.00 ↔	Riapertura di laparotomia recente, NAS
53.42.21 ↔	Riparazione di ernia ombelicale, chirurgica a cielo aperto, con impianto di membrane e reti	54.12.10 ↔	Laparotomia di second-look
53.43.11 ↔	Riparazione di ernia ombelicale, per via laparoscopica, senza impianto di membrane o reti	54.12.11 ↔	Laparotomia per controllo di emorragia postoperatoria
53.43.21 ↔	Riparazione di ernia ombelicale, per via laparoscopica, con impianto di membrane e reti	54.12.99 ↔	Riapertura di laparotomia recente, altro
53.49 ↔	Riparazione di ernia ombelicale, altro	54.13 ↔	Laparotomia con drenaggio
53.51.00 ↔	Riparazione di ernia da incisione, senza impianto di membrane o reti, NAS	54.19 ↔	Laparotomia, altro
53.51.09 ↔	Riparazione di ernia da incisione, senza impianto di membrane o reti, altro	54.21.00 ↔	Laparoscopia, NAS
53.51.11 ↔	Riparazione di ernia da incisione, senza impianto di membrane o reti, chirurgica a cielo aperto	54.21.10 ↔	Laparoscopia, Laparoscopia diagnostica
53.51.21 ↔	Riparazione di ernia da incisione, senza impianto di membrane o reti, per via laparoscopica	54.21.30 ↔	Laparoscopia, Laparoscopia con drenaggio
53.52.11 ↔	Riparazione di altra ernia della parete addominale, senza impianto di membrane o reti, chirurgica a cielo aperto	54.21.99 ↔	Laparoscopia, altro
53.52.21 ↔	Riparazione di altra ernia della parete addominale, senza impianto di membrane o reti, per via laparoscopica	54.23 ↔	Biopsia del peritoneo
53.58 ↔	Riparazione di altra ernia della parete addominale, senza impianto di membrane o reti, altro	54.25 ↔	Lavaggio peritoneale
		54.3X.10 ↔	Omfalectomia
		54.4X.10 ↔	Asportazione di appendice epiploica
		54.4X.11 ↔	Asportazione di mesentere
		54.4X.12 ↔	Asportazione di omento

54.4X.99 ↔	Asportazione o distruzione di tessuto e lesione peritoneale, altro	55.83 ↔	Riparazione di fistola renale
54.51 ↔	Lisi di aderenze peritoneali, per via laparoscopica	55.84 ↔	Riduzione di torsione di peduncolo renale
54.62 ↔	Chiusura ritardata di ferita addominale in via di cicatrizzazione	55.85 ↔	Sinfisotomia di rene a ferro di cavallo
54.71.00 ↔	Riparazione di gastroschisi, NAS	55.86 ↔	Anastomosi renali
54.71.10 ↔	Riparazione di gastroschisi, con innesto o protesi	55.87 ↔	Correzione di giunzione pielo-ureterale
54.71.99 ↔	Riparazione di gastroschisi, altro	55.89 ↔	Riparazione di rene, altro
54.73 ↔	Altra riparazione del peritoneo	55.91 ↔	Decapsulazione renale
54.74 ↔	Altra riparazione dell'omento	55.99.10 ↔	Altri interventi sul rene, intervento di revisione sul rene
54.75 ↔	Altra riparazione del mesentere	56.2X.00 ↔	Ureterotomia, NAS
54.92 ↔	Rimozione di corpo estraneo dalla cavità peritoneale	56.2X.10 ↔	Ureterotomia, percutanea transrenale
54.94 ↔	Creazione di shunt peritoneovascolare	56.2X.11 ↔	Ureterotomia, percutanea transrenale con rimozione di calcolo
54.99.31 ↔	Debulking per laparotomia	56.2X.20 ↔	Ureterotomia, ureterorenoscopica
54.99.40 ↔	Revisione di fistola cutaneooperitoneale (cateterismo permanente)	56.2X.30 ↔	Ureterotomia, chirurgica a cielo aperto
54.99.50 ↔	Chiusura temporanea della parete addominale	56.2X.40 ↔	Ureterotomia, per via laparoscopica
54.99.60 ↔	Lombotomia	56.2X.99 ↔	Ureterotomia, altro
54.99.61 ↔	Rilombotomia	56.34 ↔	Biopsia a cielo aperto dell'uretere
54.99.81 ↔	Revisione senza sostituzione di cateteri nonché di pompa automatica, programmabile e ricaricabile per il drenaggio continuo di liquido ascitico	56.40 ↔	Ureterectomia, NAS
54.99.82 ↔	Rimozione di ostruzione meccanica di cateteri di una pompa automatica, programmabile e ricaricabile per il drenaggio continuo di liquido ascitico	56.41.00 ↔	Ureterectomia parziale o segmentaria, NAS
54.99.84 ↔	Sostituzione dei cateteri di pompa automatica, programmabile e ricaricabile per il drenaggio continuo di liquido ascitico	56.41.10 ↔	Ureterectomia parziale o segmentaria, resezione dell'ostio ureterale, percutanea transvescicale
54.A1 ↔	Asportazione e distruzione di tessuto retroperitoneale	56.41.11 ↔	Ureterectomia parziale o segmentaria, resezione dell'ostio ureterale, transuretrale
55.01.11 ↔	Nefrotomia, chirurgica a cielo aperto	56.41.12 ↔	Ureterectomia parziale o segmentaria, resezione dell'ostio ureterale, chirurgica a cielo aperto
55.01.12 ↔	Nefrotomia, chirurgica a cielo aperto per esplorazione	56.41.20 ↔	Ureterectomia parziale o segmentaria, chirurgica a cielo aperto
55.01.13 ↔	Nefrotomia, chirurgica a cielo aperto per puntura di cisti	56.41.21 ↔	Ureterectomia parziale o segmentaria, per via laparoscopica
55.02.11 ↔	Nefrostomia, chirurgica a cielo aperto	56.41.30 ↔	Ureterectomia parziale o segmentaria, resezione di moncone ureterale
55.24 ↔	Biopsia renale a cielo aperto	56.41.40 ↔	Ureteroceleotomia, transuretrale
55.31 ↔	Marsupializzazione di lesioni renali	56.41.41 ↔	Ureteroceleotomia, chirurgica a cielo aperto
55.32 ↔	Escissione aperta di lesione o tessuto renale	56.41.49 ↔	Ureteroceleotomia, per altra via
55.34 ↔	Escissione laparoscopica di lesione o tessuto renale	56.41.99 ↔	Ureterectomia parziale o segmentaria, altro
55.39.10 ↔	Altra asportazione o distruzione locale di lesione o tessuto renale, asportazione, ureterorenoscopica	56.42 ↔	Ureterectomia totale
55.39.21 ↔	Altra asportazione o distruzione locale di lesione o tessuto renale, distruzione, ureterorenoscopica	56.51.10 ↔	Confezione di uretero-ileostomia cutanea, ureteroileocutaneostomia [condotto ileale] o ureterocolocutaneostomia [condotto colon-sigmoideo], chirurgica a cielo aperto
55.39.22 ↔	Altra asportazione o distruzione locale di lesione o tessuto renale, distruzione, chirurgica a cielo aperto	56.51.11 ↔	Confezione di uretero-ileostomia cutanea, ureteroileocutaneostomia [condotto ileale] o ureterocolocutaneostomia [condotto colon-sigmoideo], per via laparoscopica
55.39.23 ↔	Altra asportazione o distruzione locale di lesione o tessuto renale, distruzione, laparoscopica	56.51.12 ↔	Confezione di uretero-ileostomia cutanea, con interposizione intestinale [condotto] (derivazione urinaria non continente), per altra via
55.39.29 ↔	Altra asportazione o distruzione locale di lesione o tessuto renale, distruzione, per altra via	56.51.20 ↔	Confezione di uretero-ileostomia cutanea, conversione di altra derivazione urinaria sopravescicale in uretero-ileostomia cutanea
55.39.99 ↔	Altra asportazione o distruzione locale di lesione o tessuto renale, altro	56.51.30 ↔	Confezione di uretero-ileostomia cutanea, con tasca intestinale (derivazione urinaria continente)
55.4 ↔	Nefrectomia parziale	56.52.00 ↔	Revisione di uretero-ileostomia cutanea, NAS
55.51.00 ↔	Nefroureterectomia NAC	56.52.10 ↔	Revisione di uretero-ileostomia cutanea, con interposizione intestinale [condotto]
55.51.01 ↔	Nefroureterectomia, eccetto che per trapianto	56.52.20 ↔	Revisione di uretero-ileostomia cutanea, con tasca intestinale (derivazione urinaria continente)
55.51.02 ↔	Nefrectomia per trapianto, da donatore vivente	56.52.99 ↔	Revisione di uretero-ileostomia cutanea, altro
55.51.99 ↔	Nefroureterectomia, altro	56.61.00 ↔	Confezione di altra ureterostomia cutanea, NAS
55.52 ↔	Nefrectomia di rene rimanente	56.61.10 ↔	Confezione di altra ureterostomia cutanea, ureterocutaneostomia e transureterocutaneostomia, per via laparoscopica
55.53 ↔	Espianto di rene trapiantato o rigettato	56.61.20 ↔	Confezione di altra ureterostomia cutanea, conversione di altra derivazione urinaria sopravescicale in ureterostomia cutanea
55.54 ↔	Nefrectomia bilaterale	56.61.99 ↔	Confezione di altra ureterostomia cutanea, altro
55.61 ↔	Autotrapianto di rene	56.62 ↔	Revisione di altra ureterocutaneostomia
55.69.00 ↔	Altro trapianto di rene, NAS	56.71.00 ↔	Derivazione urinaria all'intestino, NAS
55.69.10 ↔	Altro trapianto di rene, allogenico	56.71.10 ↔	Ureterosigmoidostomia con confezione di tasca, chirurgica a cielo aperto
55.69.20 ↔	Altro trapianto di rene, singenico		
55.69.30 ↔	Altro trapianto di rene, trapianto in blocco		
55.69.40 ↔	Altro trapianto di rene, ritrapianto di rene nella stessa degenza ospedaliera		
55.69.99 ↔	Altro trapianto di rene, altro		
55.7 ↔	Nefropessia		
55.81 ↔	Sutura di lacerazione renale		
55.82 ↔	Chiusura di nefrostomia e pielostomia		

56.71.11 ↔ Ureterosigmoidostomia con confezione di tasca, per via laparoscopica	57.6X.11 ↔ Cistectomia parziale, senza reimpianto ureterale, per via laparoscopica
56.71.20 ↔ Conversione di altra derivazione urinaria sopravvescicale in derivazione urinaria all'intestino	57.6X.12 ↔ Cistectomia parziale, con reimpianto ureterale monolaterale o bilaterale, chirurgica a cielo aperto
56.71.99 ↔ Derivazione urinaria all'intestino, altro	57.6X.13 ↔ Cistectomia parziale, con reimpianto ureterale monolaterale o bilaterale, per via laparoscopica
56.72 ↔ Revisione di anastomosi ureterointestinale	57.6X.20 ↔ Cistectomia parziale, resezione sovratrigonale o subtotale, senza reimpianto ureterale, chirurgica a cielo aperto
56.73 ↔ Nefrocistoanastomosi, NAS	57.6X.21 ↔ Cistectomia parziale, resezione sovratrigonale o subtotale, senza reimpianto ureterale, per via laparoscopica
56.74.00 ↔ Ureterocistoneostomia, NAS	57.6X.22 ↔ Cistectomia parziale, resezione sovratrigonale o subtotale, con reimpianto ureterale monolaterale o bilaterale, chirurgica a cielo aperto
56.74.10 ↔ Ureterocistoneostomia, plastica antireflusso isolata (es. secondo Lich-Gregoir), chirurgica a cielo aperto	57.6X.23 ↔ Cistectomia parziale, resezione sovratrigonale o subtotale, con reimpianto ureterale monolaterale o bilaterale, per via laparoscopica
56.74.11 ↔ Ureterocistoneostomia, plastica antireflusso isolata (es. secondo Lich-Gregoir), per via laparoscopica	57.6X.99 ↔ Cistectomia parziale, altro
56.74.20 ↔ Ureterocistoneostomia, con modellamento ureterale	57.71.00 ↔ Cistectomia radicale, NAS
56.74.99 ↔ Ureterocistoneostomia, altro	57.71.10 ↔ Cistectomia radicale, senza uretrectomia, nel maschio, chirurgica a cielo aperto
56.75 ↔ Transuretero-ureterostomia	57.71.11 ↔ Cistectomia radicale, senza uretrectomia, nel maschio, per via laparoscopica
56.79 ↔ Altra anastomosi o bypass dell'uretere	57.71.20 ↔ Cistectomia radicale, con uretrectomia, nel maschio, chirurgica a cielo aperto
56.81 ↔ Lisi di aderenza intraluminale dell'uretere	57.71.21 ↔ Cistectomia radicale, con uretrectomia, nel maschio, per via laparoscopica
56.82 ↔ Sutura di lacerazioni ureterali	57.71.30 ↔ Cistectomia radicale, senza uretrectomia, nella donna, chirurgica a cielo aperto
56.83 ↔ Chiusura di ureterostomia	57.71.31 ↔ Cistectomia radicale, senza uretrectomia, nella donna, per via laparoscopica
56.84.00 ↔ Chiusura di altra fistola ureterale, NAS	57.71.40 ↔ Cistectomia radicale, con uretrectomia, nella donna, chirurgica a cielo aperto
56.84.10 ↔ Chiusura di fistola ureterointestinale, chirurgica a cielo aperto	57.71.41 ↔ Cistectomia radicale, con uretrectomia, nella donna, per via laparoscopica
56.84.11 ↔ Chiusura di fistola ureterointestinale, per via laparoscopica	57.71.50 ↔ Cistectomia radicale, svuotamento pelvico (esenterazione) nel maschio, chirurgica a cielo aperto
56.84.20 ↔ Chiusura di fistola ureterovaginale, chirurgica a cielo aperto	57.71.51 ↔ Cistectomia radicale, svuotamento pelvico (esenterazione) nel maschio, per via laparoscopica
56.84.21 ↔ Chiusura di fistola ureterovaginale, per via laparoscopica	57.71.99 ↔ Cistectomia radicale, altro
56.84.22 ↔ Chiusura di fistola ureterovaginale, per via vaginale	57.79.00 ↔ Altra cistectomia totale, NAS
56.84.99 ↔ Chiusura di altra fistola ureterale, altro	57.79.10 ↔ Altra cistectomia totale, cistectomia semplice, nel maschio, chirurgica a cielo aperto
56.85 ↔ Ureteropessia	57.79.11 ↔ Altra cistectomia totale, cistectomia semplice, nel maschio, per via laparoscopica
56.86 ↔ Rimozione di legatura dell'uretere	57.79.20 ↔ Altra cistectomia totale, cistectomia semplice, nella donna, chirurgica a cielo aperto
56.89 ↔ Riparazione dell'uretere, altro	57.79.21 ↔ Altra cistectomia totale, cistectomia semplice, nella donna, per via laparoscopica
56.92 ↔ Impianto di stimolatore elettronico ureterale	57.79.99 ↔ Altra cistectomia totale, altro
56.93 ↔ Sostituzione di stimolatore elettronico ureterale	57.81 ↔ Sutura di lacerazione vescicale
56.94 ↔ Rimozione di stimolatore elettronico ureterale	57.83 ↔ Riparazione di fistola vescico-intestinale
56.95 ↔ Legatura dell'uretere	57.84.00 ↔ Riparazione di altra fistola della vescica, NAS
57.12 ↔ Lisi di aderenze intraluminari con incisione nella vescica	57.84.10 ↔ Riparazione di fistola vescico-vaginale, chirurgica a cielo aperto (addominale)
57.21 ↔ Vescicostomia	57.84.11 ↔ Riparazione di fistola vescico-vaginale, per via vaginale
57.22 ↔ Revisione di vescicostomia	57.84.12 ↔ Riparazione di fistola vescico-vaginale, transvescicale
57.23.00 ↔ Appendicovesicostomia, NAS	57.84.13 ↔ Riparazione di fistola vescico-vaginale, per via laparoscopica
57.23.11 ↔ Creazione di appendicovesicostomia	57.84.20 ↔ Riparazione di fistola vescico-cutanea, chirurgica a cielo aperto
57.23.12 ↔ Revisione superficiale di appendicovesicostomia	57.84.21 ↔ Riparazione di fistola vescico-cutanea, per via laparoscopica
57.23.13 ↔ Revisione profonda di appendicovesicostomia	57.84.99 ↔ Riparazione di altra fistola della vescica, altro
57.23.99 ↔ Appendicovesicostomia, altro	57.85 ↔ Cistourethroplastica e chirurgia plastica del collo vescicale
57.34 ↔ Biopsia della vescica a cielo aperto	57.86 ↔ Riparazione di vescica estrofica
57.49.00 ↔ Altra asportazione o distruzione transuretrale di lesione o tessuto vescicale, NAS	57.87.00 ↔ Ricostruzione della vescica, NAS
57.49.11 ↔ Altra distruzione transuretrale di lesione o tessuto vescicale	
57.49.12 ↔ Altra resezione transuretrale di lesione o tessuto vescicale	
57.49.99 ↔ Altra asportazione o distruzione transuretrale di lesione o tessuto vescicale, altro	
57.51 ↔ Asportazione dell'uraco	
57.58 ↔ Asportazione o distruzione laparoscopica di altra lesione o tessuto vescicale	
57.59.00 ↔ Asportazione o distruzione a cielo aperto di altra lesione o tessuto vescicale, NAS	
57.59.10 ↔ Asportazione o distruzione a cielo aperto di altra lesione o tessuto vescicale, asportazione, chirurgica a cielo aperto	
57.59.20 ↔ Asportazione o distruzione a cielo aperto di altra lesione o tessuto vescicale, miectomia	
57.59.99 ↔ Asportazione o distruzione a cielo aperto di altra lesione o tessuto vescicale, altro	
57.6X.00 ↔ Cistectomia parziale, NAS	
57.6X.10 ↔ Cistectomia parziale, senza reimpianto ureterale, chirurgica a cielo aperto	

57.87.10 ↔	Ricostruzione della vescica con ileo, colon o stomaco, chirurgica a cielo aperto	58.94.11 ↔	Impianto di sistema per terapia adattabile dell'incontinenza
57.87.11 ↔	Ricostruzione della vescica con ileo, colon o stomaco, per via laparoscopica	58.94.21 ↔	Rimozione di sistema per terapia adattabile dell'incontinenza
57.87.20 ↔	Conversione di altra derivazione urinaria sopravvescicale in neovescica, chirurgica a cielo aperto	58.94.31 ↔	Revisione senza sostituzione di sistema per terapia adattabile dell'incontinenza
57.87.21 ↔	Conversione di altra derivazione urinaria sopravvescicale in neovescica, per via laparoscopica	58.94.99 ↔	Terapia adattabile dell'incontinenza, altro
57.87.30 ↔	Cistoplastica riduttiva, chirurgica a cielo aperto	59.00 ↔	Intervento retroperitoneale, NAS
57.87.31 ↔	Cistoplastica riduttiva, per via laparoscopica	59.02 ↔	Altra lisi di aderenze perirenali o periureterali
57.87.40 ↔	Ampliamento della vescica, chirurgica a cielo aperto	59.03.00 ↔	Lisi di aderenze perirenali e periureterali per via laparoscopica, NAS
57.87.41 ↔	Ampliamento della vescica, per via laparoscopica	59.03.10 ↔	Ureterolisi senza intraperitoneizzazione, per via laparoscopica
57.87.99 ↔	Ricostruzione della vescica, altro	59.03.11 ↔	Ureterolisi con intraperitoneizzazione, per via laparoscopica
57.88 ↔	Altre anastomosi vescicali	59.03.99 ↔	Lisi di aderenze perirenali e periureterali per via laparoscopica, altro
57.89 ↔	Altra riparazione plastica della vescica, altro	59.09 ↔	Altra incisione di tessuto perirenale e periureterale
57.9A.11 ↔	Impianto o sostituzione di neurostimolatore per la neurostimolazione epidurale della vescica	59.11 ↔	Altra lisi di aderenze perivescicali
57.9A.12 ↔	Impianto o sostituzione di neurostimolatore per la neurostimolazione della radice anteriore della vescica	59.12 ↔	Lisi di aderenze perivescicali per via laparoscopica
57.9A.13 ↔	Impianto o sostituzione di neurostimolatore per la neurostimolazione gangliare della vescica	59.21 ↔	Biopsia del tessuto perirenale o perivescicale
58.41 ↔	Sutura di lacerazione uretrale	59.3 ↔	Plicatura della giunzione uretro-vescicale
58.42 ↔	Chiusura di uretrotomia	59.4 ↔	Sospensione uretrale sovrappubica con sling
58.43.00 ↔	Chiusura di altra fistola uretrale, NAS	59.5 ↔	Sospensione uretrale retropubica (Marshall)
58.43.10 ↔	Chiusura di fistola uretrovaginale, chirurgica a cielo aperto (addominale)	59.6 ↔	Sospensione parauretrale
58.43.11 ↔	Chiusura di fistola uretrovaginale, per via laparoscopica	59.71 ↔	Intervento sul muscolo elevatore per sospensione uretrovescicale
58.43.12 ↔	Chiusura di fistola uretrovaginale, per via vaginale	59.72 ↔	Iniezione di impianto nell'uretra e/o nel collo vescicale
58.43.20 ↔	Chiusura di fistola uretrocutanea	59.73.00 ↔	Sospensione transvaginale, NAS
58.43.30 ↔	Chiusura di fistola uretrorettale	59.73.10 ↔	Sospensione transvaginale con fascetta alloplastica, NAS
58.43.99 ↔	Chiusura di altra fistola uretrale, altro	59.73.11 ↔	Sospensione transvaginale con fascetta alloplastica, nastro transvaginale senza tensione (TVT)
58.44 ↔	Rianastomosi uretrale	59.73.12 ↔	Sospensione transvaginale con fascetta alloplastica, nastro transotturatorio (TOT)
58.45.00 ↔	Riparazione di ipospadia o epispadia, NAS	59.73.19 ↔	Sospensione transvaginale con fascetta alloplastica, altro
58.45.10 ↔	Riparazione di ipospadia o epispadia, nella donna	59.73.99 ↔	Sospensione transvaginale, altro
58.45.20 ↔	Riparazione di ipospadia o epispadia, nel maschio, corporoplastica di raddrizzamento	59.74 ↔	Intervento di sospensione nell'uomo
58.45.21 ↔	Riparazione di ipospadia o epispadia, nell'uomo, altra procedura	59.79 ↔	Altra riparazione per incontinenza urinaria da stress
58.45.99 ↔	Riparazione di ipospadia o epispadia, altro	59.91 ↔	Asportazione di tessuti perirenali o perivescicali
58.46.00 ↔	Altre ricostruzioni uretrali, NAS	59.92 ↔	Altri interventi sul tessuto perirenale o perivescicale
58.46.10 ↔	Ricostruzione della parte distale dell'uretra dopo lacerazione	59.95 ↔	Litotrissia con ultrasuoni o elettroidraulica
58.46.11 ↔	Ricostruzione della parte prostatica o della parte membranacea dell'uretra dopo lacerazione	59.99 ↔	Altri interventi sull'apparato urinario, altro
58.46.99 ↔	Altre ricostruzioni uretrali, altro	60.0 ↔	Incisione della prostata
58.49.10 ↔	Riparazione uretrale in uno stadio con cute prepuziale o peniena	60.14 ↔	Biopsia a cielo aperto delle vescicole seminali
58.49.11 ↔	Riparazione uretrale in uno stadio con mucosa orale o vescicale, altra ricostruzione	60.20 ↔	Resezione transuretrale di prostata, NAS
58.49.20 ↔	Riparazione uretrale in due stadi, primo stadio, con cute prepuziale o peniena	60.21.11 ↔	Prostatectomia transuretrale laser-indotta con contatto del laser
58.49.21 ↔	Riparazione uretrale in due stadi, primo stadio, con mucosa orale o vescicale	60.21.12 ↔	Prostatectomia transuretrale laser-indotta senza contatto del laser
58.49.29 ↔	Altra riparazione uretrale, in due stadi, primo stadio, altra ricostruzione	60.22 ↔	Prostatectomia, elettroresezione ed elettrovaporizzazione transuretrale di tessuto prostatico
58.49.30 ↔	Riparazione uretrale in due stadi, secondo stadio, NAS	60.29 ↔	Prostatectomia transuretrale, altro
58.49.31 ↔	Riparazione uretrale in due stadi, secondo stadio, con cute prepuziale o peniena	60.3 ↔	Prostatectomia soprapubica
58.49.33 ↔	Riparazione uretrale in due stadi, secondo stadio, con mucosa orale o vescicale	60.4 ↔	Prostatectomia retropubica
58.49.39 ↔	Riparazione uretrale in due stadi, secondo stadio, altro	60.5X.00 ↔	Prostatectomia radicale, NAS
58.49.40 ↔	Revisione di riparazione uretrale	60.5X.10 ↔	Prostatectomia radicale, per via laparoscopica
58.49.99 ↔	Altra riparazione uretrale, altro	60.5X.20 ↔	Prostatectomia radicale, per via perineale
58.93.11 ↔	Impianto di protesi di sfintere vescicale	60.5X.30 ↔	Prostatectomia radicale, per via retropubica
58.94.00 ↔	Terapia adattabile dell'incontinenza, NAS	60.5X.99 ↔	Prostatectomia radicale, altro
		60.61.00 ↔	Asportazione locale di lesione prostatica, NAS
		60.61.10 ↔	Asportazione locale di lesione prostatica, transuretrale
		60.61.11 ↔	Asportazione locale di lesione prostatica, sovrappubica transvescicale
		60.61.12 ↔	Asportazione locale di lesione prostatica, retropubica
		60.61.13 ↔	Asportazione locale di lesione prostatica, per via perineale

60.61.99 ↔	Asportazione locale di lesione prostatica, altro	63.59 ↔	Riparazione del funicolo spermatico e dell'epididimo, altro
60.62 ↔	Prostatectomia trans-perineale	63.81 ↔	Sutura di lacerazione di dotto deferente e dell'epididimo
60.69 ↔	Altra prostatectomia, altro	63.82 ↔	Ricostruzione di deferenti chirurgicamente sezionati
60.72 ↔	Incisione di vescicole seminali	63.83 ↔	Epididimovasostomia
60.73 ↔	Asportazione di vescicole seminali	63.84 ↔	Rimozione di legatura di dotto deferente
60.79 ↔	Interventi sulle vescicole seminali, altro	63.85 ↔	Rimozione di valvola da dotto deferente
60.81 ↔	Incisione di tessuto periprostatico	63.89 ↔	Riparazione di dotto deferente e dell'epididimo, altro
60.82 ↔	Asportazione di tessuto periprostatico	63.92 ↔	Epididimotomia
60.93 ↔	Riparazione della prostata	63.93 ↔	Incisione del funicolo spermatico
60.96 ↔	Distruzione transuretrale del tessuto prostatico mediante termoterapia a microonde	63.94 ↔	Lisi di aderenze del funicolo spermatico
60.97 ↔	Altra distruzione transuretrale di tessuto prostatico mediante termoterapia	63.95 ↔	Inserimento di valvola in dotto deferente
61.0X.00 ↔	Incisione e drenaggio dello scroto e della tunica vaginale, NAS	63.99 ↔	Altri interventi sul funicolo spermatico, sull'epididimo e su dotto deferente, altro
61.0X.10 ↔	Incisione e drenaggio dello scroto e della tunica vaginale, per rimozione di corpo estraneo	64.3X.00 ↔	Amputazione del pene, NAS
61.0X.99 ↔	Incisione e drenaggio dello scroto e della tunica vaginale, altro	64.3X.10 ↔	Amputazione del pene, parziale
61.2 ↔	Asportazione di idrocele (della tunica vaginale)	64.3X.11 ↔	Amputazione del pene, totale
61.3X.00 ↔	Asportazione o distruzione di lesione o tessuto scrotale, NAS	64.3X.12 ↔	Amputazione del pene, emasculazione
61.3X.10 ↔	Asportazione o distruzione di lesione o tessuto scrotale, scrotoectomia parziale	64.3X.99 ↔	Amputazione del pene, altro
61.3X.11 ↔	Asportazione o distruzione di lesione o tessuto scrotale, scrotoectomia totale	64.41 ↔	Sutura di lacerazione del pene
61.3X.12 ↔	Asportazione o distruzione di lesione o tessuto scrotale, scrotoectomia radicale	64.42 ↔	Rilasciamento della corda penis
61.3X.99 ↔	Asportazione o distruzione di lesione o tessuto scrotale, altro	64.43 ↔	Costruzione del pene
61.42 ↔	Riparazione di fistola dello scroto	64.44.00 ↔	Ricostruzione del pene, NAS
61.49 ↔	Riparazioni dello scroto e della tunica vaginale, altro	64.44.10 ↔	Ricostruzione del pene, allungamento del fusto del pene
61.92 ↔	Asportazione di altra lesione della tunica vaginale, escluso idrocele	64.44.11 ↔	Ricostruzione del pene, correzione di inversione penoscrotale o di pene sepolto (concealed penis o buried penis)
61.99 ↔	Altri interventi sullo scroto e sulla tunica vaginale, altro	64.44.99 ↔	Ricostruzione del pene, altro
62.0 ↔	Incisione del testicolo	64.45 ↔	Reimpianto del pene
62.12 ↔	Biopsia a cielo aperto di testicolo	64.51 ↔	Interventi per trasformazione di sesso, trasformazione dal femminile al maschile
62.2 ↔	Asportazione o distruzione di lesione testicolare	64.52 ↔	Interventi per trasformazione di sesso, trasformazione dal maschile al femminile
62.3X.00 ↔	Orchiectomia monolaterale, NAS	64.59 ↔	Interventi per trasformazione di sesso, altro
62.3X.10 ↔	Orchiectomia monolaterale, scrotale, senza epididimectomia	64.95 ↔	Inserzione o reinserimento di protesi peniena non idraulica
62.3X.11 ↔	Orchiectomia monolaterale, scrotale, con epididimectomia	64.97 ↔	Inserzione o reinserimento di protesi peniena idraulica
62.3X.20 ↔	Orchiectomia monolaterale, testicolo inguinale, senza epididimectomia	64.98.20 ↔	Intervento di rivascularizzazione o legatura venosa (per disfunzione erettile)
62.3X.21 ↔	Orchiectomia monolaterale, testicolo inguinale, con epididimectomia	64.98.30 ↔	Shunt cavernoso
62.3X.30 ↔	Orchiectomia monolaterale, testicolo addominale, chirurgica a cielo aperto	64.98.40 ↔	Revisione di protesi interna
62.3X.31 ↔	Orchiectomia monolaterale, testicolo addominale, per via laparoscopica	65.01 ↔	Ovariectomia per via laparoscopica
62.3X.40 ↔	Orchiectomia monolaterale, radicale	65.09 ↔	Ovariectomia, altro
62.3X.99 ↔	Orchiectomia monolaterale, altro	65.12 ↔	Altra biopsia dell'ovaio
62.41 ↔	Orchiectomia bilaterale nello stesso intervento	65.13 ↔	Biopsia ovarica per via laparoscopica
62.42 ↔	Orchiectomia di testicolo residuo	65.14 ↔	Altre procedure diagnostiche sull'ovaio per via laparoscopica
62.5 ↔	Orchidopessia	65.21 ↔	Marsupializzazione di cisti ovarica
62.61 ↔	Sutura di lacerazione del testicolo	65.22 ↔	Resezione cuneiforme dell'ovaio
62.69 ↔	Altra riparazione del testicolo	65.23 ↔	Marsupializzazione di cisti ovarica per via laparoscopica
62.99.20 ↔	Riposizionamento chirurgico di testicolo addominale	65.24 ↔	Resezione cuneiforme dell'ovaio per via laparoscopica
62.99.30 ↔	Prelievo di tessuto testicolare o dell'epididimo per preparare un'inseminazione artificiale	65.25 ↔	Altra asportazione o distruzione locale dell'ovaio per via laparoscopica
63.1 ↔	Asportazione di varicocele e idrocele del funicolo spermatico	65.29 ↔	Altra asportazione o distruzione locale dell'ovaio
63.2 ↔	Asportazione di cisti dell'epididimo	65.30 ↔	Ovariectomia, NAS
63.3 ↔	Asportazione di altra lesione o tessuto del funicolo spermatico ed epididimo	65.31 ↔	Ovariectomia per via laparoscopica
63.4 ↔	Epididimectomia	65.32 ↔	Ovariectomia, chirurgica a cielo aperto
63.51 ↔	Sutura di lacerazione del funicolo spermatico e dell'epididimo	65.33 ↔	Ovariectomia, per via vaginale
63.53 ↔	Trapianto del funicolo spermatico	65.34 ↔	Ovariectomia, per via vaginale con assistenza laparoscopica
		65.39 ↔	Ovariectomia, altra
		65.40 ↔	Salpingo-ovariectomia, NAS
		65.41 ↔	Salpingo-ovariectomia per via laparoscopica
		65.42 ↔	Salpingo-ovariectomia, chirurgica a cielo aperto
		65.43 ↔	Salpingo-ovariectomia, per via vaginale

65.44 ↔	Salpingo-ovariectomia, per via vaginale con assistenza laparoscopica	66.A0 ↔	Distruzione e occlusione delle tube di Falloppio, NAS
65.49 ↔	Salpingo-ovariectomia, altra	66.A1 ↔	Distruzione e occlusione delle tube di Falloppio, chirurgica a cielo aperto
65.71 ↔	Altra sutura semplice dell'ovaio	66.A2 ↔	Distruzione e occlusione delle tube di Falloppio, per via laparoscopica
65.72 ↔	Altro reimpianto di ovaio	66.A3 ↔	Distruzione e occlusione delle tube di Falloppio, per via vaginale
65.73 ↔	Altra plastica salpingo-ovarica	66.A4 ↔	Distruzione e occlusione delle tube di Falloppio, per via vaginale con assistenza laparoscopica
65.74 ↔	Sutura semplice dell'ovaio per via laparoscopica	66.A9 ↔	Distruzione e occlusione delle tube di Falloppio, altro
65.75 ↔	Reimpianto di ovaio per via laparoscopica	66.B0 ↔	Asportazione e distruzione di tessuto o lesione di tuba di Falloppio, NAS
65.76 ↔	Plastica salpingo-ovarica per via laparoscopica	66.B1 ↔	Asportazione e distruzione di tessuto o lesione di tuba di Falloppio, chirurgica a cielo aperto
65.79 ↔	Riparazione dell'ovaio, altro	66.B2 ↔	Asportazione e distruzione di tessuto o lesione di tuba di Falloppio, per via vaginale
65.81.00 ↔	Lisi di aderenze di ovaio e di tuba di Falloppio per via laparoscopica, NAS	66.B3 ↔	Asportazione e distruzione di tessuto o lesione di tuba di Falloppio, per via vaginale con assistenza laparoscopica
65.81.10 ↔	Lisi di aderenze di ovaio e di tuba di Falloppio al peritoneo pelvico femminile, per via laparoscopica	66.B4 ↔	Asportazione e distruzione di tessuto o lesione di tuba di Falloppio, per via laparoscopica
65.81.99 ↔	Lisi di aderenze di ovaio e di tuba di Falloppio per via laparoscopica, altro	66.B9 ↔	Asportazione e distruzione di tessuto o lesione di tuba di Falloppio, altro
65.89.00 ↔	Altra lisi di aderenze di ovaio e di tuba di Falloppio, NAS	67.4X.00 ↔	Asportazione della cervice, NAS
65.89.10 ↔	Altra lisi di aderenze di ovaio e di tuba di Falloppio, chirurgica a cielo aperto	67.4X.10 ↔	Asportazione radicale di moncone cervicale, NAS
65.89.11 ↔	Altra lisi di aderenze di ovaio e di tuba di Falloppio, con tecnica microchirurgica	67.4X.11 ↔	Asportazione chirurgica radicale di moncone cervicale, senza linfadenectomia, a cielo aperto (addominale)
65.89.12 ↔	Altra lisi di aderenze di ovaio e di tuba di Falloppio al peritoneo pelvico femminile, chirurgica a cielo aperto	67.4X.12 ↔	Asportazione radicale di moncone cervicale, senza linfadenectomia, per via vaginale
65.89.13 ↔	Altra lisi di aderenze di ovaio e di tuba di Falloppio al peritoneo pelvico femminile, con assistenza microchirurgica	67.4X.13 ↔	Asportazione radicale di moncone cervicale, senza linfadenectomia, per via vaginale, con assistenza laparoscopica
65.89.99 ↔	Altra lisi di aderenze di ovaio e di tuba di Falloppio, altro	67.4X.14 ↔	Asportazione radicale di moncone cervicale, senza linfadenectomia, per via laparoscopica
65.92 ↔	Trapianto di ovaio	67.4X.20 ↔	Asportazione radicale di moncone cervicale, con linfadenectomia, NAS
65.93 ↔	Rottura manuale di cisti ovarica	67.4X.21 ↔	Asportazione chirurgica radicale di moncone cervicale, con linfadenectomia, a cielo aperto (addominale)
65.94 ↔	Denervazione ovarica	67.4X.22 ↔	Asportazione radicale di moncone cervicale, con linfadenectomia, per via vaginale
65.95 ↔	Detorsione dell'ovaio	67.4X.23 ↔	Asportazione radicale di moncone cervicale, con linfadenectomia, per via vaginale, con assistenza laparoscopica
65.99 ↔	Altri interventi sull'ovaio, altro	67.4X.24 ↔	Asportazione radicale di moncone cervicale, con linfadenectomia, per via laparoscopica
66.00 ↔	Salpingotomia, NAS	67.4X.29 ↔	Asportazione radicale di moncone cervicale, con linfadenectomia, altro
66.03 ↔	Salpingotomia, chirurgica a cielo aperto	67.4X.30 ↔	Asportazione di moncone cervicale
66.04 ↔	Salpingotomia, per via laparoscopica	67.4X.99 ↔	Asportazione della cervice, altro
66.05 ↔	Salpingotomia, per via vaginale	67.51 ↔	Cerchiaggio transaddominale della cervice
66.06 ↔	Salpingotomia, per via vaginale con assistenza laparoscopica	67.61 ↔	Sutura di lacerazione della cervice
66.09 ↔	Salpingotomia, altro	67.62 ↔	Riparazione di fistola della cervice
66.40 ↔	Salpingectomia, NAS	68.0 ↔	Isterotomia
66.41.11 ↔	Salpingectomia totale, chirurgica a cielo aperto	68.13 ↔	Biopsia a cielo aperto dell'utero
66.41.21 ↔	Salpingectomia totale, per via laparoscopica	68.14 ↔	Biopsia a cielo aperto dei legamenti uterini
66.41.31 ↔	Salpingectomia totale, per via vaginale	68.21.10 ↔	Divisione di sinechie endometriali, NAS
66.41.41 ↔	Salpingectomia totale, per via vaginale con assistenza laparoscopica	68.21.11 ↔	Divisione di sinechie endometriali, isteroscopica
66.42.11 ↔	Salpingectomia parziale, chirurgica a cielo aperto	68.21.99 ↔	Divisione di sinechie endometriali, altro
66.42.21 ↔	Salpingectomia parziale, per via laparoscopica	68.22.00 ↔	Incisione o asportazione di setto congenito dell'utero, NAS
66.42.31 ↔	Salpingectomia parziale, per via vaginale	68.22.10 ↔	Incisione o asportazione di setto congenito dell'utero, per via vaginale
66.42.41 ↔	Salpingectomia parziale, per via vaginale con assistenza laparoscopica	68.22.11 ↔	Incisione o asportazione di setto congenito dell'utero, isteroscopica, senza controllo
66.49 ↔	Salpingectomia, altro	68.22.12 ↔	Incisione o asportazione di setto congenito dell'utero, isteroscopica, con assistenza laparoscopica
66.71 ↔	Sutura semplice di tuba di Falloppio	68.22.13 ↔	Incisione o asportazione di setto congenito dell'utero, isteroscopica, con assistenza ecografica
66.72 ↔	Salpingo-ovariostomia		
66.73 ↔	Salpingo-salpingostomia		
66.74 ↔	Salpingo-uterostomia		
66.79.00 ↔	Altra riparazione di tuba di Falloppio, NAS		
66.79.10 ↔	Altra riparazione di tuba di Falloppio, chirurgica a cielo aperto (addominale)		
66.79.20 ↔	Altra riparazione di tuba di Falloppio, per via vaginale		
66.79.21 ↔	Altra riparazione di tuba di Falloppio, per via vaginale, con assistenza laparoscopica		
66.79.30 ↔	Altra riparazione di tuba di Falloppio, per via vaginale, per via laparoscopica		
66.79.99 ↔	Altra riparazione di tuba di Falloppio, altro		
66.93 ↔	Impianto o sostituzione di protesi della tuba di Falloppio		
66.94 ↔	Rimozione di protesi della tuba di Falloppio		
66.96 ↔	Dilatazione delle tube di Falloppio		
66.97 ↔	Innesto di fimbrie nella parete uterina		

68.22.99 ↔	Incisione o asportazione di setto congenito dell'utero, altro	69.52 ↔	Raschiamento dell'utero mediante aspirazione a seguito di parto o aborto
68.29.11 ↔	Asportazione o distruzione chirurgica di lesione dell'utero, a cielo aperto (addominale)	69.6 ↔	Procedura chirurgica per provocare o regolare il flusso mestruale
68.29.13 ↔	Asportazione o distruzione di lesione dell'utero, per via vaginale, con assistenza laparoscopica	69.93 ↔	Inserzione di laminaria
68.29.14 ↔	Asportazione o distruzione di lesione dell'utero, per via laparoscopica	70.12 ↔	Culdotomia
68.29.20 ↔	Enucleazione di mioma uterino, NAS	70.13 ↔	Lisi di aderenze intraluminari della vagina
68.29.21 ↔	Enucleazione chirurgica di mioma uterino, a cielo aperto (addominale)	70.23 ↔	Biopsia del cul-de-sac
68.29.22 ↔	Enucleazione di mioma uterino, per via vaginale	70.4X.10 ↔	Colpectomia, subtotale
68.29.23 ↔	Enucleazione di mioma uterino, per via vaginale, con assistenza laparoscopica	70.4X.20 ↔	Colpectomia, totale
68.29.24 ↔	Enucleazione di mioma uterino, per via laparoscopica	70.4X.30 ↔	Colpectomia, allargata (radicale)
68.29.25 ↔	Enucleazione di mioma uterino, isteroscopica	70.4X.99 ↔	Obliterazione ed asportazione totale della vagina, altro
68.29.29 ↔	Enucleazione di mioma uterino, altro	70.50 ↔	Riparazione di cistocele e rettocele
68.29.30 ↔	Miomectomia uterina, NAS	70.51 ↔	Riparazione di cistocele
68.29.31 ↔	Miomectomia chirurgica uterina, a cielo aperto (addominale)	70.52.00 ↔	Riparazione di rettocele, NAS
68.29.32 ↔	Miomectomia uterina, per via vaginale	70.52.10 ↔	Riparazione del cul-de-sac
68.29.33 ↔	Miomectomia uterina, per via vaginale, con assistenza laparoscopica	70.52.99 ↔	Riparazione di rettocele, altro
68.29.34 ↔	Miomectomia uterina, per via laparoscopica	70.53 ↔	Riparazione di cistocele e rettocele con innesto o protesi
68.29.35 ↔	Miomectomia uterina, isteroscopica	70.54 ↔	Riparazione di cistocele con innesto o protesi
68.29.39 ↔	Miomectomia uterina, altro	70.55 ↔	Riparazione di rettocele con innesto o protesi
68.30 ↔	Isterectomia subtotale, NAS	70.61.00 ↔	Costruzione della vagina, NAS
68.31 ↔	Isterectomia subtotale, per via laparoscopica	70.61.11 ↔	Costruzione della vagina con cute pedunculata del pene (per trasformazione di sesso)
68.32 ↔	Isterectomia subtotale, chirurgica a cielo aperto	70.61.99 ↔	Costruzione della vagina, altro
68.39 ↔	Isterectomia subtotale, altro	70.62 ↔	Ricostruzione della vagina
68.40 ↔	Isterectomia totale, NAS	70.63 ↔	Costruzione della vagina con innesto o protesi
68.41 ↔	Isterectomia totale, per via laparoscopica	70.64 ↔	Ricostruzione della vagina con innesto o protesi
68.42 ↔	Isterectomia totale, chirurgica a cielo aperto	70.72.00 ↔	Riparazione di fistola colon-vaginale, NAS
68.43 ↔	Isterectomia totale, per via vaginale	70.72.10 ↔	Riparazione chirurgica di fistola colon-vaginale, a cielo aperto (addominale)
68.44 ↔	Isterectomia totale, per via vaginale con assistenza laparoscopica [LAVH]	70.72.20 ↔	Riparazione di fistola colon-vaginale, per via vaginale
68.49 ↔	Isterectomia totale, altro	70.72.30 ↔	Riparazione di fistola colon-vaginale, per via laparoscopica
68.60 ↔	Isterectomia radicale, NAS	70.72.99 ↔	Riparazione di fistola colon-vaginale, altro
68.61 ↔	Isterectomia radicale laparoscopica	70.73.00 ↔	Riparazione di fistola retto-vaginale, NAS
68.62 ↔	Isterectomia radicale, chirurgica a cielo aperto	70.73.10 ↔	Riparazione chirurgica di fistola retto-vaginale, a cielo aperto (addominale)
68.63 ↔	Isterectomia radicale, per via vaginale	70.73.20 ↔	Riparazione di fistola retto-vaginale, per via vaginale
68.64 ↔	Isterectomia radicale, per via vaginale con assistenza laparoscopica [LARVH]	70.73.30 ↔	Riparazione di fistola retto-vaginale, per via laparoscopica
68.6A ↔	Isterectomia radicale, altro	70.73.99 ↔	Riparazione di fistola retto-vaginale, altro
68.8 ↔	Eviscerazione pelvica	70.74 ↔	Riparazione di altra fistola vagino-enterica
69.01 ↔	Dilatazione e raschiamento per interruzione di gravidanza	70.75 ↔	Riparazione di altra fistola della vagina
69.02 ↔	Dilatazione e raschiamento a seguito di parto o aborto	70.77 ↔	Sospensione e fissazione della vagina
69.19 ↔	Altra asportazione o distruzione dell'utero e delle strutture di sostegno	70.78 ↔	Sospensione e fissazione della vagina con innesto o protesi
69.21 ↔	Intervento di interposizione	70.79.10 ↔	Altra colpoptorafia vaginale con plastica del pavimento pelvico
69.22 ↔	Altra sospensione uterina	70.8 ↔	Obliterazione del fornice vaginale
69.23 ↔	Riparazione vaginale di inversione cronica dell'utero	70.93 ↔	Altri interventi sul cul-de-sac con innesto o protesi
69.29 ↔	Altra riparazione dell'utero e delle strutture di sostegno	71.5 ↔	Vulvectomia radicale
69.3 ↔	Denervazione uterina paracervicale	71.61 ↔	Vulvectomia parziale
69.41 ↔	Sutura di lacerazione dell'utero	71.62 ↔	Vulvectomia totale
69.42 ↔	Chiusura di fistola dell'utero	71.72 ↔	Riparazione di fistola della vulva o del perineo
69.49.00 ↔	Altra riparazione dell'utero e metroplastica, NAS	71.73 ↔	Costruzione dell'introutus
69.49.10 ↔	Altra riparazione chirurgica dell'utero e metroplastica, a cielo aperto (addominale)	73.94 ↔	Pubiotomia per facilitare il parto
69.49.20 ↔	Altra riparazione dell'utero e metroplastica, per via vaginale	74.0X.00 ↔	Taglio cesareo tradizionale, NAS
69.49.21 ↔	Altra riparazione dell'utero e metroplastica, per via vaginale, con assistenza laparoscopica	74.0X.10 ↔	Taglio cesareo tradizionale, primario
69.49.30 ↔	Altra riparazione dell'utero e metroplastica, per via laparoscopica	74.0X.20 ↔	Taglio cesareo tradizionale, secondario
69.49.99 ↔	Altra riparazione dell'utero e metroplastica, altro	74.0X.99 ↔	Taglio cesareo tradizionale, altro
69.51 ↔	Raschiamento dell'utero mediante aspirazione per interruzione di gravidanza	74.1X.00 ↔	Taglio cesareo cervicale basso, NAS
		74.1X.10 ↔	Taglio cesareo cervicale basso, primario
		74.1X.20 ↔	Taglio cesareo cervicale basso, secondario
		74.1X.99 ↔	Taglio cesareo cervicale basso, altro
		74.2X.00 ↔	Taglio cesareo extraperitoneale, NAS
		74.2X.10 ↔	Taglio cesareo extraperitoneale, primario
		74.2X.20 ↔	Taglio cesareo extraperitoneale, secondario
		74.2X.99 ↔	Taglio cesareo extraperitoneale, altro
		74.3 ↔	Rimozione di gravidanza ectopica extratubarica

74.4X.00 ↔	Taglio cesareo di altro tipo specificato, NAS	76.41.10 ↔	Mandibolectomia totale con ricostruzione contemporanea, Ricostruzione mediante innesto con anastomosi microvascolare
74.4X.10 ↔	Taglio cesareo di altro tipo specificato, primario	76.41.99 ↔	Mandibolectomia totale con ricostruzione contemporanea, altro
74.4X.20 ↔	Taglio cesareo di altro tipo specificato, secondario	76.42 ↔	Altra mandibolectomia totale
74.4X.99 ↔	Taglio cesareo di altro tipo specificato, altro	76.43.00 ↔	Altra ricostruzione della mandibola, NAS
74.99.00 ↔	Altro taglio cesareo di tipo non specificato, NAS	76.43.10 ↔	Altra ricostruzione della mandibola mediante innesto con anastomosi microvascolare
74.99.10 ↔	Altro taglio cesareo di tipo non specificato, primario	76.43.11 ↔	Inserzione di impianto CAD nella mandibola, per riparazione plastica di difetto semplice
74.99.20 ↔	Altro taglio cesareo di tipo non specificato, secondario	76.43.12 ↔	Inserzione di impianto CAD nella mandibola, per riparazione plastica di difetto grande o complesso
74.99.99 ↔	Altro taglio cesareo di tipo non specificato, altro	76.43.99 ↔	Altra ricostruzione della mandibola, altro
75.50 ↔	Riparazione di lacerazione ostetrica recente dell'utero, NAS	76.44.00 ↔	Ostectomia totale di altre ossa facciali con contemporanea ricostruzione, NAS
75.51 ↔	Riparazione di lacerazione ostetrica recente della cervice	76.44.10 ↔	Ostectomia totale di altre ossa facciali, Ricostruzione mediante innesto con anastomosi microvascolare
75.52 ↔	Riparazione di lacerazione ostetrica recente del corpo dell'utero	76.44.11 ↔	Ostectomia totale di altre ossa facciali, Ricostruzione mediante innesto non vascularizzato
75.61 ↔	Riparazione di lacerazione ostetrica recente della vescica e dell'uretra	76.44.19 ↔	Ostectomia totale di altre ossa facciali con altra ricostruzione
75.93 ↔	Riduzione chirurgica di inversione uterina	76.44.99 ↔	Ostectomia totale di altre ossa facciali con contemporanea ricostruzione, altro
75.C2 ↔	Inserzione di shunt nel feto eco-guidata	76.45 ↔	Altra ostectomia totale di altre ossa facciali
75.C3 ↔	Distruzione di tessuto fetale eco-guidata	76.46.00 ↔	Altra ricostruzione di altre ossa facciali, NAS
75.C4 ↔	Embolizzazione per terapia fetale eco-guidata	76.46.10 ↔	Altra ricostruzione di altre ossa facciali, Ricostruzione mediante innesto con anastomosi microvascolare
75.C8.00 ↔	Interventi sul cuore fetale guidati da ecografia, NAS	76.46.99 ↔	Altra ricostruzione di altre ossa facciali, altro
75.C8.11 ↔	Valvuloplastica con palloncino delle valvole cardiache, eco-guidata	76.5X.00 ↔	Artroplastica temporomandibolare, NAS
75.C8.99 ↔	Interventi sul cuore fetale eco-guidati, altro	76.5X.10 ↔	Condilectomia dell'articolazione temporomandibolare con ricostruzione
75.C9 ↔	Terapie fetali invasive eco-guidate, altro	76.5X.19 ↔	Altra condilectomia dell'articolazione temporomandibolare
75.D0 ↔	Terapie fetali invasive in fetoscopia, NAS	76.5X.20 ↔	Discoplastica dell'articolazione temporomandibolare, con ricostruzione
75.D1 ↔	Distruzione e asportazione fetoscopica di tessuto fetale	76.5X.29 ↔	Altra discoplastica dell'articolazione temporomandibolare
75.D2 ↔	Inserzione e rimozione fetoscopica di palloncino tracheale	76.5X.30 ↔	Estirpazione del disco articolare dell'articolazione temporomandibolare, con ricostruzione
75.D9 ↔	Terapie fetali invasive in fetoscopia, altro	76.5X.39 ↔	Altra estirpazione del disco articolare dell'articolazione temporomandibolare
75.E0 ↔	Interventi fetali chirurgici a cielo aperto, NAS	76.5X.40 ↔	Resezione del tubercolo articolare dell'articolazione temporomandibolare
75.E1 ↔	Intervento chirurgico a utero aperto di asportazione di tessuto dal feto	76.5X.41 ↔	Ricostruzione plastica dell'articolazione temporomandibolare
75.E2 ↔	Intervento chirurgico a utero aperto di riparazione plastica del feto	76.5X.42 ↔	Stabilizzazione articolare (limitante il movimento) dell'articolazione temporomandibolare
75.E9 ↔	Interventi fetali chirurgici a cielo aperto, altro	76.5X.50 ↔	Asportazione artroscopica di corpo libero intra-articolare dall'articolazione temporomandibolare
76.01 ↔	Sequestrectomia di osso facciale	76.5X.59 ↔	Altra asportazione di corpo libero intra-articolare dall'articolazione temporomandibolare
76.09.10 ↔	Riosteotomia dopo riduzione di frattura	76.5X.60 ↔	Impianto di endoprotesi dell'articolazione temporomandibolare
76.2X.00 ↔	Asportazione o distruzione locale di lesione e tessuto delle ossa facciali, NAS	76.5X.61 ↔	Sostituzione di endoprotesi dell'articolazione temporomandibolare
76.2X.10 ↔	Decorticazione di osso facciale	76.5X.70 ↔	Impianto di endoprotesi totale dell'articolazione temporomandibolare con componenti prefabbricati
76.2X.11 ↔	Asportazione di tessuto periostale delle ossa facciali	76.5X.71 ↔	Impianto di endoprotesi totale dell'articolazione temporomandibolare con componenti preparati con sistema CAD-CAM
76.2X.12 ↔	Asportazione di tessuto (osteotomia modellante) delle ossa facciali	76.5X.90 ↔	Altra artroplastica temporomandibolare o discoplastica dell'articolazione temporomandibolare
76.2X.20 ↔	Distruzione di lesione e tessuto delle ossa facciali	76.5X.99 ↔	Artroplastica temporomandibolare, altro
76.2X.31 ↔	Prelievo osseo da ossa facciali per innesto	76.61.00 ↔	Osteoplastica chiusa [osteotomia] del ramo ascendente della mandibola, NAS
76.2X.99 ↔	Asportazione o distruzione locale di lesione delle ossa facciali, altro	76.61.10 ↔	Osteoplastica chiusa [osteotomia] del ramo ascendente della mandibola senza distrazione
76.31.00 ↔	Mandibolectomia parziale, NAS	76.61.20 ↔	Osteoplastica chiusa [osteotomia] del ramo ascendente della mandibola con distrazione
76.31.10 ↔	Mandibolectomia parziale senza ricostruzione		
76.31.20 ↔	Mandibolectomia parziale, Ricostruzione mediante innesto con anastomosi microvascolare		
76.31.21 ↔	Mandibolectomia parziale, con interruzione della continuità e ricostruzione alloplastica		
76.31.29 ↔	Mandibolectomia parziale con altra ricostruzione		
76.31.99 ↔	Mandibolectomia parziale, altro		
76.39.00 ↔	Ostectomia parziale di altre ossa della faccia, NAS		
76.39.10 ↔	Ostectomia parziale di altre ossa della faccia, Ricostruzione mediante innesto con anastomosi microvascolare		
76.39.11 ↔	Ostectomia parziale di altre ossa della faccia, Ricostruzione di tessuto molle e duro		
76.39.19 ↔	Ostectomia parziale di altre ossa della faccia, altra ricostruzione		
76.39.99 ↔	Ostectomia parziale di altre ossa della faccia, altro		
76.41.00 ↔	Mandibolectomia totale con ricostruzione contemporanea, NAS		

76.61.99 ↔ Osteoplastica chiusa [osteotomia] del ramo ascendente della mandibola, altro	76.69.90 ↔ Altra osteotomia per l'avanzamento del terzo medio della faccia
76.62.00 ↔ Osteoplastica aperta [osteotomia] del ramo ascendente della mandibola, NAS	76.70 ↔ Riduzione di frattura della faccia, NAS
76.62.10 ↔ Osteoplastica aperta [osteotomia] del ramo ascendente della mandibola senza distrazione	76.72 ↔ Riduzione aperta di frattura zigomatica e malare
76.62.20 ↔ Osteoplastica aperta [osteotomia] del ramo ascendente della mandibola con distrazione	76.74 ↔ Riduzione aperta di frattura mascellare
76.62.99 ↔ Osteoplastica aperta [osteotomia] del ramo ascendente della mandibola, altro	76.76.00 ↔ Riduzione aperta di frattura mandibolare, NAS
76.63.00 ↔ Osteoplastica [osteotomia] del corpo della mandibola, NAS	76.76.10 ↔ Riduzione aperta di frattura semplice del corpo della mandibola
76.63.10 ↔ Osteoplastica [osteotomia] della porzione laterale della cresta alveolare o con interruzione della continuità frontale della mandibola senza distrazione	76.76.11 ↔ Riduzione aperta di frattura combinata del corpo della mandibola
76.63.11 ↔ Osteoplastica [osteotomia] della porzione frontale della cresta alveolare o con interruzione della continuità del ramo orizzontale della mandibola senza distrazione	76.76.20 ↔ Riduzione aperta (dall'esterno) di frattura semplice o combinata del ramo ascendente della mandibola
76.63.12 ↔ Osteoplastica [osteotomia] per l'avanzamento del mento senza distrazione	76.76.21 ↔ Riduzione aperta (transorale) di frattura semplice o combinata del ramo ascendente della mandibola
76.63.20 ↔ Avanzamento del processo alveolare mediante distrazione orizzontale dopo osteotomia	76.76.30 ↔ Riduzione aperta (transorale o dall'esterno) di frattura del processo condiloideo della mandibola
76.63.21 ↔ Avanzamento della mandibola mediante distrazione dopo osteotomia del ramo orizzontale della mandibola	76.76.99 ↔ Riduzione aperta di frattura mandibolare, altro
76.63.99 ↔ Osteoplastica [osteotomia] del corpo della mandibola, altro	76.77.00 ↔ Riduzione aperta di frattura del processo alveolare, NAS
76.64 ↔ Altra chirurgia ortognatica della mandibola	76.77.10 ↔ Riduzione aperta di frattura del processo alveolare della mascella
76.65.00 ↔ Osteoplastica segmentaria [osteotomia] della mascella, NAS	76.77.11 ↔ Riduzione aperta di frattura del processo alveolare della mandibola
76.65.10 ↔ Osteoplastica segmentaria [osteotomia] della mascella senza distrazione	76.77.99 ↔ Riduzione aperta di frattura del processo alveolare, altro
76.65.20 ↔ Osteotomia della mascella, porzione frontale della cresta alveolare con distrazione	76.78.11 ↔ Riduzione endoscopica di frattura della parete anteriore del seno frontale
76.65.21 ↔ Osteotomia della mascella, porzione laterale della cresta alveolare con distrazione	76.78.21 ↔ Riduzione endoscopica di frattura dell'orbita
76.65.22 ↔ Osteotomia della mascella, porzione frontale e laterale della cresta alveolare, più segmenti con distrazione	76.79.00 ↔ Altra riduzione aperta di frattura facciale, NAS
76.65.99 ↔ Osteoplastica segmentaria [osteotomia] della mascella, altro	76.79.10 ↔ Altra riduzione aperta di frattura del tetto orbitario
76.66.00 ↔ Osteoplastica totale [osteotomia] della mascella, NAS	76.79.11 ↔ Altra riduzione aperta di frattura della parete orbitaria laterale
76.66.10 ↔ Osteoplastica totale [osteotomia] della mascella senza distrazione	76.79.19 ↔ Altra riduzione aperta di altra frattura dell'orbita
76.66.20 ↔ Osteotomia della mascella tipo Le Fort 1, un frammento con distrazione	76.79.20 ↔ Altra riduzione aperta di frattura della parete del seno frontale
76.66.21 ↔ Osteotomia della mascella tipo Le Fort 1, due frammenti con distrazione	76.79.30 ↔ Altra riduzione aperta di frattura nasoetmoidale del terzo medio della faccia
76.66.22 ↔ Osteotomia della mascella tipo Le Fort 1, tre o più frammenti con distrazione	76.79.31 ↔ Altra riduzione aperta di frattura centrolaterale del terzo medio della faccia
76.66.30 ↔ Ricostruzione plastica e aumento della mascella mediante plastica totale con innesti di apposizione	76.79.39 ↔ Altra riduzione aperta di altra frattura laterale del terzo medio della faccia
76.66.99 ↔ Osteoplastica totale [osteotomia] della mascella, altro	76.79.40 ↔ Altra riduzione aperta di fratture combinate del terzo medio della faccia (frattura multipla)
76.67 ↔ Genioplastica riduttiva	76.79.99 ↔ Altra riduzione aperta di frattura facciale, altro
76.68 ↔ Aumento plastico del mento	76.91.00 ↔ Innesto osseo su ossa facciali, NAS
76.69.10 ↔ Osteotomia tipo Le Fort II o Le Fort III per l'avanzamento del terzo medio della faccia senza distrazione	76.91.10 ↔ Innesto su ossa facciali
76.69.20 ↔ Osteotomia tipo Le Fort II per l'avanzamento del terzo medio della faccia con distrazione	76.91.11 ↔ Innesto osseo su ossa facciali, con peduncolo vascolare
76.69.21 ↔ Osteotomia tipo Le Fort II per l'avanzamento del terzo medio della faccia combinata con altra osteotomia con distrazione	76.91.99 ↔ Innesto osseo su ossa facciali, altro
76.69.30 ↔ Osteotomia tipo Le Fort III per l'avanzamento del terzo medio della faccia con distrazione	76.92.20 ↔ Inserzione di impianto CAD nello splancnocranio senza interessamento del neurocranio, fino a 2 regioni
76.69.40 ↔ Osteotomia tipo Le Fort III per l'avanzamento del terzo medio della faccia, combinata con osteotomia tipo Le Fort I con distrazione	76.92.21 ↔ Inserzione di impianto CAD nello splancnocranio senza interessamento del neurocranio, da 3 regioni in poi
	76.92.30 ↔ Inserzione di impianto CAD nella mascella, per riparazione plastica di difetto semplice
	76.92.31 ↔ Inserzione di impianto CAD nella mascella, per riparazione plastica di difetto grande o complesso
	76.94 ↔ Riduzione aperta di lussazione temporomandibolare
	76.97 ↔ Rimozione di mezzi di fissazione interna dalle ossa facciali
	77.00 ↔ Sequestrectomia, NAS
	77.01.00 ↔ Sequestrectomia della scapola, clavicola e torace [coste e sterno], NAS
	77.01.10 ↔ Sequestrectomia della scapola e della clavicola, senza impianto di sistema di somministrazione farmacologica
	77.01.11 ↔ Sequestrectomia della scapola e della clavicola, con impianto di sistema di somministrazione farmacologica

77.01.20 ↔	Sequestrectomia di coste e sterno, senza impianto di sistema di somministrazione farmacologica	77.11.22 ↔	Incisione delle coste e dello sterno, Impianto e rimozione di sistema di somministrazione farmacologica
77.01.21 ↔	Sequestrectomia di coste e sterno, con impianto di sistema di somministrazione farmacologica	77.11.23 ↔	Incisione delle coste e dello sterno, Drenaggio
77.01.99 ↔	Sequestrectomia della scapola, clavicola e torace [coste e sterno], altro	77.11.99 ↔	Altra incisione della scapola, della clavicola, delle coste e dello sterno senza sezione, altro
77.02.00 ↔	Sequestrectomia dell'omero, NAS	77.12.00 ↔	Altra incisione dell'omero senza sezione, NAS
77.02.10 ↔	Sequestrectomia dell'omero, senza impianto di sistema di somministrazione farmacologica	77.12.10 ↔	Altra incisione dell'omero senza sezione, Esplorazione e trapanazione
77.02.11 ↔	Sequestrectomia dell'omero, con impianto di sistema di somministrazione farmacologica	77.12.11 ↔	Altra incisione dell'omero senza sezione, Rimozione di corpo estraneo
77.02.99 ↔	Sequestrectomia dell'omero, altro	77.12.12 ↔	Altra incisione dell'omero senza sezione, Impianto e rimozione di sistema di somministrazione farmacologica
77.03.00 ↔	Sequestrectomia del radio e dell'ulna, NAS	77.12.13 ↔	Altra incisione dell'omero senza sezione, Drenaggio
77.03.10 ↔	Sequestrectomia del radio e dell'ulna, senza impianto di sistema di somministrazione farmacologica	77.12.99 ↔	Altra incisione dell'omero senza sezione, altro
77.03.11 ↔	Sequestrectomia del radio e dell'ulna, con impianto di sistema di somministrazione farmacologica	77.13.00 ↔	Altra incisione del radio e dell'ulna senza sezione, NAS
77.03.99 ↔	Sequestrectomia del radio e dell'ulna, altro	77.13.10 ↔	Altra incisione del radio e dell'ulna senza sezione, Esplorazione e trapanazione
77.04.00 ↔	Sequestrectomia del carpo e del metacarpo, NAS	77.13.11 ↔	Altra incisione del radio e dell'ulna senza sezione, Rimozione di corpo estraneo
77.04.10 ↔	Sequestrectomia del carpo e del metacarpo, senza impianto di sistema di somministrazione farmacologica	77.13.12 ↔	Altra incisione del radio e dell'ulna senza sezione, Impianto o rimozione di sistema di somministrazione farmacologica
77.04.11 ↔	Sequestrectomia del carpo e del metacarpo, con impianto di sistema di somministrazione farmacologica	77.13.13 ↔	Altra incisione del radio e dell'ulna senza sezione, Drenaggio
77.04.99 ↔	Sequestrectomia del carpo e del metacarpo, altro	77.13.99 ↔	Altra incisione del radio e dell'ulna senza sezione, altro
77.05.00 ↔	Sequestrectomia del femore, NAS	77.14.00 ↔	Altra incisione del carpo e metacarpo senza sezione, NAS
77.05.10 ↔	Sequestrectomia del femore, senza impianto di sistema di somministrazione farmacologica	77.14.10 ↔	Altra incisione del carpo e metacarpo senza sezione, Esplorazione e trapanazione
77.05.11 ↔	Sequestrectomia del femore, con impianto di sistema di somministrazione farmacologica	77.14.11 ↔	Altra incisione del carpo e metacarpo senza sezione, Rimozione di corpo estraneo
77.05.99 ↔	Sequestrectomia del femore, altro	77.14.12 ↔	Altra incisione del carpo e metacarpo senza sezione, Impianto e rimozione di sistema di somministrazione farmacologica
77.06.00 ↔	Sequestrectomia della rotula, NAS	77.14.13 ↔	Altra incisione del carpo e metacarpo senza sezione, Drenaggio
77.06.10 ↔	Sequestrectomia della rotula, senza impianto di sistema di somministrazione farmacologica	77.14.99 ↔	Altra incisione del carpo e metacarpo senza sezione, altro
77.06.11 ↔	Sequestrectomia della rotula, con impianto di sistema di somministrazione farmacologica	77.15.00 ↔	Altra incisione del femore senza sezione, NAS
77.06.99 ↔	Sequestrectomia della rotula, altro	77.15.10 ↔	Altra incisione del femore senza sezione, Esplorazione e trapanazione
77.07.00 ↔	Sequestrectomia della tibia e fibula, NAS	77.15.11 ↔	Altra incisione del femore senza sezione, Rimozione di corpo estraneo
77.07.10 ↔	Sequestrectomia della tibia e fibula, senza impianto di sistema di somministrazione farmacologica	77.15.12 ↔	Altra incisione del femore senza sezione, Impianto e rimozione di sistema di somministrazione farmacologica
77.07.11 ↔	Sequestrectomia della tibia e fibula, con impianto di sistema di somministrazione farmacologica	77.15.13 ↔	Altra incisione del femore senza sezione, Drenaggio
77.07.99 ↔	Sequestrectomia della tibia e fibula, altro	77.15.20 ↔	Altra incisione del femore senza sezione, Esplorazione e trapanazione del collo femorale
77.08.00 ↔	Sequestrectomia del tarso e del metatarso, NAS	77.15.99 ↔	Altra incisione del femore senza sezione, altro
77.08.10 ↔	Sequestrectomia del tarso e del metatarso, senza impianto di sistema di somministrazione farmacologica	77.16.00 ↔	Altra incisione della rotula senza sezione, NAS
77.08.11 ↔	Sequestrectomia del tarso e del metatarso, con impianto di sistema di somministrazione farmacologica	77.16.10 ↔	Altra incisione della rotula senza sezione, Esplorazione e trapanazione
77.08.99 ↔	Sequestrectomia del tarso e del metatarso, altro	77.16.11 ↔	Altra incisione della rotula senza sezione, Rimozione di corpo estraneo
77.09.00 ↔	Sequestrectomia di altre ossa specificate, escluse quelle facciali, NAS	77.16.12 ↔	Altra incisione della rotula senza sezione, Impianto e rimozione di sistema di somministrazione farmacologica
77.09.10 ↔	Sequestrectomia di falangi delle mani, senza impianto di sistema di somministrazione farmacologica	77.16.13 ↔	Altra incisione della rotula senza sezione, Drenaggio
77.09.11 ↔	Sequestrectomia di falangi delle mani, con impianto di sistema di somministrazione farmacologica	77.16.99 ↔	Altra incisione della rotula senza sezione, altro
77.11.10 ↔	Incisione della scapola e della clavicola, Esplorazione e trapanazione	77.17.00 ↔	Altra incisione di tibia e fibula senza sezione, NAS
77.11.11 ↔	Incisione della scapola e della clavicola, Rimozione di corpo estraneo	77.17.10 ↔	Altra incisione di tibia e fibula senza sezione, Esplorazione e trapanazione
77.11.12 ↔	Incisione della scapola e della clavicola, Impianto e rimozione di sistema di somministrazione farmacologica	77.17.11 ↔	Altra incisione di tibia e fibula senza sezione, Rimozione di corpo estraneo
77.11.13 ↔	Incisione della scapola e della clavicola, Drenaggio		
77.11.20 ↔	Incisione delle coste e dello sterno, Esplorazione e trapanazione		
77.11.21 ↔	Incisione delle coste e dello sterno, Rimozione di corpo estraneo		

77.17.12 ↔	Altra incisione di tibia e fibula senza sezione, Impianto e rimozione di sistema di somministrazione farmacologica	77.19.39 ↔	Altra incisione delle ossa pelviche
77.17.13 ↔	Altra incisione di tibia e fibula senza sezione, Drenaggio	77.19.40 ↔	Incisione di falangi dei piedi, Esplorazione e trapanazione
77.17.99 ↔	Altra incisione di tibia e fibula senza sezione, altro	77.19.41 ↔	Incisione di falangi dei piedi, Rimozione di corpo estraneo
77.18.00 ↔	Altra incisione di tarso e metatarso senza sezione, NAS	77.19.42 ↔	Incisione di falangi dei piedi, Impianto e rimozione di sistema di somministrazione farmacologica
77.18.10 ↔	Altra incisione del talo senza sezione, NAS	77.19.43 ↔	Incisione di falangi dei piedi, Drenaggio
77.18.11 ↔	Altra incisione del talo senza sezione, Esplorazione e trapanazione	77.19.49 ↔	Altra incisione di falangi dei piedi
77.18.12 ↔	Altra incisione del talo senza sezione, Rimozione di corpo estraneo	77.19.90 ↔	Incisione di ulteriori ossa specificate, Esplorazione e trapanazione
77.18.13 ↔	Altra incisione del talo senza sezione, Impianto e rimozione di sistema di somministrazione farmacologica	77.19.91 ↔	Incisione di ulteriori ossa specificate, Rimozione di corpo estraneo
77.18.14 ↔	Altra incisione del talo senza sezione, Drenaggio	77.19.92 ↔	Incisione di ulteriori ossa specificate, Impianto e rimozione di sistema di somministrazione farmacologica
77.18.19 ↔	Altra incisione del talo senza sezione, altro	77.19.93 ↔	Incisione di ulteriori ossa specificate, Drenaggio
77.18.20 ↔	Altra incisione del calcagno senza sezione, NAS	77.19.99 ↔	Altra incisione di altre ossa specificate, escluse quelle facciali senza sezione, altro
77.18.21 ↔	Altra incisione del calcagno senza sezione, Esplorazione e trapanazione	77.21.10 ↔	Osteotomia cuneiforme della scapola
77.18.22 ↔	Altra incisione del calcagno senza sezione, Rimozione di corpo estraneo	77.21.11 ↔	Osteotomia cuneiforme della clavicola
77.18.23 ↔	Altra incisione del calcagno senza sezione, Impianto e rimozione di sistema di somministrazione farmacologica	77.21.20 ↔	Osteotomia cuneiforme di una costa
77.18.24 ↔	Altra incisione del calcagno senza sezione, Drenaggio	77.21.21 ↔	Osteotomia cuneiforme dello sterno
77.18.29 ↔	Altra incisione del calcagno senza sezione, altro	77.22 ↔	Osteotomia cuneiforme dell'omero
77.18.30 ↔	Altra incisione di altre ossa del tarso senza sezione, NAS	77.23 ↔	Osteotomia cuneiforme del radio e dell'ulna
77.18.31 ↔	Altra incisione di altre ossa del tarso senza sezione, Esplorazione e trapanazione	77.24 ↔	Osteotomia cuneiforme del carpo e del metacarpo
77.18.32 ↔	Altra incisione di altre ossa del tarso senza sezione, Rimozione di corpo estraneo	77.25.00 ↔	Osteotomia cuneiforme del femore, NAS
77.18.33 ↔	Altra incisione di altre ossa del tarso senza sezione, Impianto e rimozione di sistema di somministrazione farmacologica	77.25.10 ↔	Osteotomia cuneiforme del collo femorale
77.18.34 ↔	Altra incisione di altre ossa del tarso senza sezione, Drenaggio	77.25.20 ↔	Osteotomia cuneiforme del resto del femore
77.18.39 ↔	Altra incisione di altre ossa del tarso senza sezione, altro	77.25.99 ↔	Osteotomia cuneiforme del femore, altro
77.18.40 ↔	Altra incisione del metatarso senza sezione, NAS	77.27.00 ↔	Osteotomia cuneiforme della tibia e fibula, NAS
77.18.41 ↔	Altra incisione del metatarso senza sezione, Esplorazione e trapanazione	77.27.10 ↔	Osteotomia cuneiforme della tibia
77.18.42 ↔	Altra incisione del metatarso senza sezione, Rimozione di corpo estraneo	77.27.20 ↔	Osteotomia cuneiforme della fibula
77.18.43 ↔	Altra incisione del metatarso senza sezione, Impianto e rimozione di sistema di somministrazione farmacologica	77.27.99 ↔	Osteotomia cuneiforme della tibia e fibula, altro
77.18.44 ↔	Altra incisione del metatarso senza sezione, Drenaggio	77.28.00 ↔	Osteotomia cuneiforme del tarso e metatarso, NAS
77.18.49 ↔	Altra incisione del metatarso senza sezione, altro	77.28.10 ↔	Osteotomia cuneiforme del talo
77.18.99 ↔	Altra incisione di tarso e metatarso senza sezione, altro	77.28.20 ↔	Osteotomia cuneiforme del calcagno
77.19.00 ↔	Altra incisione di altre ossa specificate, escluse quelle facciali senza sezione, NAS	77.28.30 ↔	Osteotomia cuneiforme di altre ossa tarsali
77.19.10 ↔	Incisione di falangi delle mani, Esplorazione e trapanazione	77.28.40 ↔	Osteotomia cuneiforme del metatarso
77.19.11 ↔	Incisione di falangi delle mani, Rimozione di corpo estraneo	77.28.99 ↔	Osteotomia cuneiforme del tarso e metatarso, altro
77.19.12 ↔	Incisione di falangi delle mani, Impianto e rimozione di sistema di somministrazione farmacologica	77.29.10 ↔	Osteotomia cuneiforme di falangi delle mani
77.19.13 ↔	Incisione di falangi delle mani, Drenaggio	77.29.30 ↔	Osteotomia cuneiforme delle ossa pelviche
77.19.19 ↔	Altra incisione di falangi delle mani	77.29.40 ↔	Osteotomia cuneiforme di falangi dei piedi
77.19.30 ↔	Incisione delle ossa pelviche, Esplorazione e trapanazione	77.31.10 ↔	Altra sezione della scapola
77.19.31 ↔	Incisione delle ossa pelviche, Rimozione di corpo estraneo	77.31.11 ↔	Altra sezione della clavicola
77.19.32 ↔	Incisione delle ossa pelviche, Impianto e rimozione di sistema(i) di somministrazione farmacologica	77.31.20 ↔	Altra sezione delle coste
77.19.33 ↔	Incisione delle ossa pelviche, Drenaggio	77.31.21 ↔	Altra sezione dello sterno
		77.32.10 ↔	Corticotomia per osteogenesi distrattiva dell'omero
		77.33.00 ↔	Altra sezione del radio e dell'ulna, NAS
		77.33.10 ↔	Corticotomia per osteogenesi distrattiva del radio e dell'ulna
		77.33.11 ↔	Osteotomia complessa (pluridimensionale) (con correzione assiale) del radio e dell'ulna
		77.33.20 ↔	Altra sezione del radio e dell'ulna, Sezione dell'ulna (corpo e distale)
		77.33.99 ↔	Altra sezione del radio e dell'ulna, altro
		77.34.00 ↔	Altra sezione del carpo e metacarpo, NAS
		77.34.10 ↔	Osteotomia rotativa del carpo e metacarpo
		77.34.11 ↔	Osteotomia complessa (pluridimensionale) del carpo e metacarpo
		77.34.99 ↔	Altra sezione del carpo e metacarpo, altro
		77.35.00 ↔	Altra sezione del femore, NAS
		77.35.10 ↔	Osteotomia rotativa del collo femorale
		77.35.11 ↔	Corticotomia per osteogenesi distrattiva del collo femorale
		77.35.12 ↔	Osteotomia complessa (pluridimensionale) (con correzione assiale) del collo femorale
		77.35.19 ↔	Altra sezione del collo femorale
		77.35.20 ↔	Osteotomia rotativa di altre parti del femore
		77.35.21 ↔	Corticotomia per osteogenesi distrattiva di altre parti del femore

77.35.22 ↔ Osteotomia complessa (pluridimensionale) (con correzione assiale) di altre parti del femore	77.64.20 ↔ Sbrigliamento di carpo e metacarpo
77.35.24 ↔ Osteotomia trocanterica durante lussazione chirurgica dell'anca	77.64.99 ↔ Asportazione e distruzione locale di lesione o tessuto di carpo e metacarpo, altro
77.35.99 ↔ Altra sezione del femore, altro	77.65.00 ↔ Asportazione e distruzione locale di lesione o tessuto del femore, NAS
77.37.00 ↔ Altra sezione della tibia e fibula, NAS	77.65.20 ↔ Sbrigliamento del femore
77.37.10 ↔ Osteotomia rotativa della tibia	77.65.99 ↔ Asportazione e distruzione locale di lesione o tessuto del femore, altro
77.37.12 ↔ Corticotomia per osteogenesi distrattiva della tibia	77.67.20 ↔ Sbrigliamento della tibia
77.37.13 ↔ Osteotomia complessa (pluridimensionale) (con correzione assiale) della tibia	77.67.21 ↔ Sbrigliamento della fibula
77.37.14 ↔ Osteotomia valgizzante o varizzante della tibia	77.68.00 ↔ Asportazione e distruzione locale di lesione o tessuto di tarso e metatarso, NAS
77.37.19 ↔ Altra sezione della tibia	77.68.10 ↔ Asportazione e distruzione locale di lesione o tessuto del tarso
77.37.20 ↔ Osteotomia rotativa della fibula	77.68.11 ↔ Asportazione e distruzione locale di lesione o tessuto del metatarso
77.37.21 ↔ Corticotomia per osteogenesi distrattiva della fibula	77.68.20 ↔ Sbrigliamento del tarso
77.37.22 ↔ Osteotomia complessa (pluridimensionale) (con correzione assiale) della fibula	77.68.21 ↔ Sbrigliamento del metatarso
77.37.29 ↔ Altra sezione della fibula	77.68.99 ↔ Asportazione e distruzione locale di lesione o tessuto di tarso e metatarso, altro
77.37.99 ↔ Altra sezione della tibia e fibula, altro	77.69.10 ↔ Asportazione e distruzione locale di lesione o tessuto delle falangi delle mani
77.38.00 ↔ Altra sezione del tarso e metatarso, NAS	77.69.12 ↔ Asportazione e distruzione locale di lesione o tessuto delle ossa pelviche
77.38.10 ↔ Osteotomia rotativa del tarso	77.69.13 ↔ Asportazione e distruzione locale di lesione o tessuto delle falangi dei piedi
77.38.11 ↔ Corticotomia per osteogenesi distrattiva del tarso	77.69.20 ↔ Sbrigliamento di falangi delle mani
77.38.12 ↔ Osteotomia complessa (pluridimensionale) (con correzione assiale) del tarso	77.69.22 ↔ Sbrigliamento delle ossa pelviche
77.38.19 ↔ Altra sezione del tarso	77.69.23 ↔ Sbrigliamento di falangi dei piedi
77.38.29 ↔ Altra sezione del metatarso	77.81.11 ↔ Altra ostectomia parziale di una costa
77.38.99 ↔ Altra sezione del tarso e metatarso, altro	77.81.12 ↔ Altra ostectomia parziale dello sterno
77.39.10 ↔ Osteotomia rotativa di falangi delle mani	77.82 ↔ Altra ostectomia parziale dell'omero
77.39.19 ↔ Altra sezione di falangi delle mani	77.83 ↔ Altra ostectomia parziale del radio e dell'ulna
77.39.30 ↔ Osteotomia rotativa delle ossa pelviche	77.84 ↔ Altra ostectomia parziale del carpo e del metacarpo
77.39.31 ↔ Corticotomia per osteogenesi distrattiva delle ossa pelviche	77.85 ↔ Altra ostectomia parziale del femore
77.39.32 ↔ Osteotomia complessa (pluridimensionale) (con correzione assiale) delle ossa pelviche	77.86 ↔ Altra ostectomia parziale della rotula
77.39.39 ↔ Altra sezione delle ossa pelviche	77.87.00 ↔ Altra ostectomia parziale della tibia e della fibula, NAS
77.39.40 ↔ Osteotomia correttiva di falangi dei piedi	77.87.10 ↔ Altra ostectomia parziale della tibia
77.39.49 ↔ Altra sezione di falangi dei piedi	77.87.11 ↔ Altra ostectomia parziale della fibula
77.51 ↔ Correzione di alluce valgo e rigido con asportazione di esostosi, correzione dei tessuti molli e osteotomia del primo metatarso	77.87.99 ↔ Altra ostectomia parziale della tibia e della fibula, altro
77.52 ↔ Correzione di alluce valgo e rigido con asportazione di esostosi, correzione dei tessuti molli e artrodesi	77.88 ↔ Altra ostectomia parziale del tarso e del metatarso
77.53 ↔ Correzione di alluce valgo e rigido con altra asportazione di esostosi e correzione dei tessuti molli	77.89.10 ↔ Altra ostectomia parziale di falangi delle mani
77.54 ↔ Asportazione o correzione con osteotomia del quinto metatarso	77.89.30 ↔ Altra ostectomia parziale delle ossa pelviche
77.56 ↔ Riparazione di dito a martello	77.89.40 ↔ Altra ostectomia parziale di falangi dei piedi
77.57 ↔ Riparazione di dito ad artiglio	77.91.00 ↔ Ostectomia totale della scapola, della clavicola, delle coste e dello sterno, NAS
77.58 ↔ Altra asportazione, fusione (artrodesi) o riparazione di dita	77.91.10 ↔ Ostectomia totale della scapola e della clavicola
77.5A ↔ Altra asportazione di esostosi per alluce valgo e rigido	77.91.11 ↔ Ostectomia totale di una costa
77.61.10 ↔ Asportazione e distruzione locale di lesione o tessuto della scapola e della clavicola	77.91.12 ↔ Ostectomia totale di una costa cervicale
77.61.11 ↔ Asportazione e distruzione locale di lesione o tessuto di una costa	77.91.13 ↔ Ostectomia totale dello sterno
77.61.12 ↔ Asportazione e distruzione locale di lesione o tessuto dello sterno	77.91.99 ↔ Ostectomia totale della scapola, della clavicola, delle coste e dello sterno, altro
77.61.20 ↔ Sbrigliamento della scapola e della clavicola	77.92 ↔ Ostectomia totale dell'omero
77.62.00 ↔ Asportazione e distruzione locale di lesione o tessuto dell'omero, NAS	77.93 ↔ Ostectomia totale del radio e dell'ulna
77.62.20 ↔ Sbrigliamento dell'omero	77.94 ↔ Ostectomia totale del carpo e del metacarpo
77.62.99 ↔ Asportazione e distruzione locale di lesione o tessuto dell'omero, altro	77.95 ↔ Ostectomia totale del femore
77.63.00 ↔ Asportazione e distruzione locale di lesione o tessuto di radio e ulna, NAS	77.96 ↔ Ostectomia totale della rotula
77.63.20 ↔ Sbrigliamento di radio e ulna	77.97.00 ↔ Ostectomia totale della tibia e della fibula, NAS
77.63.99 ↔ Asportazione e distruzione locale di lesione o tessuto di radio e ulna, altro	77.97.10 ↔ Ostectomia totale della tibia
77.64.00 ↔ Asportazione e distruzione locale di lesione o tessuto di carpo e metacarpo, NAS	77.97.11 ↔ Ostectomia totale della fibula
	77.97.99 ↔ Ostectomia totale della tibia e della fibula, altro
	77.98.00 ↔ Ostectomia totale del tarso e del metatarso, NAS
	77.98.10 ↔ Ostectomia totale del tarso
	77.98.11 ↔ Ostectomia totale del metatarso
	77.98.99 ↔ Ostectomia totale del tarso e del metatarso, altro
	77.99.10 ↔ Ostectomia totale di falangi delle mani
	77.99.30 ↔ Ostectomia totale di ossa pelviche
	77.99.40 ↔ Ostectomia totale di falangi dei piedi

78.01.00 ↔ Innesto e trasposizione ossei della scapola e della clavicola, NAS	78.09.13 ↔ Innesto osteocondrale di falangi delle mani, autogeno e allogenico
78.01.09 ↔ Innesto e trasposizione ossei della scapola e della clavicola, altro	78.09.30 ↔ Innesto osseo delle ossa pelviche, con peduncolo vascolare con anastomosi microvascolare
78.01.10 ↔ Innesto osseo della scapola e della clavicola, con peduncolo vascolare con anastomosi microvascolare	78.09.31 ↔ Innesto osseo delle ossa pelviche, con peduncolo vascolare senza anastomosi microvascolare
78.01.11 ↔ Innesto osseo della scapola e della clavicola, con peduncolo vascolare senza anastomosi microvascolare	78.09.33 ↔ Innesto osteocondrale delle ossa pelviche, autogeno e allogenico
78.01.13 ↔ Innesto osteocondrale della scapola e della clavicola, autogeno e allogenico	78.09.40 ↔ Innesto osseo di falangi dei piedi, con peduncolo vascolare con anastomosi microvascolare
78.01.14 ↔ Innesto osseo della scapola e della clavicola, autogeno, spongiosa e innesto corticospongioso	78.09.41 ↔ Innesto osseo di falangi dei piedi, con peduncolo vascolare senza anastomosi microvascolare
78.01.15 ↔ Innesto osseo della scapola e della clavicola, allogenico o xenogenico, spongiosa e innesto corticospongioso	78.09.42 ↔ Innesto osteocondrale di falangi dei piedi, autogeno e allogenico
78.01.18 ↔ Innesto osseo della scapola e della clavicola, allogenico o xenogenico, ossa lunghe	78.09.90 ↔ Innesto osseo di altre ossa specificate, escluse quelle facciali, con peduncolo vascolare con anastomosi microvascolare
78.02.10 ↔ Innesto osseo dell'omero, con peduncolo vascolare con anastomosi microvascolare	78.09.91 ↔ Innesto osseo di altre ossa specificate, escluse quelle facciali, con peduncolo vascolare senza anastomosi microvascolare
78.02.11 ↔ Innesto osseo dell'omero, con peduncolo vascolare senza anastomosi microvascolare	78.11.10 ↔ Riduzione chiusa di frattura della scapola e della clavicola con fissatore esterno
78.02.13 ↔ Innesto osteocondrale dell'omero, autogeno e allogenico	78.11.11 ↔ Riduzione aperta di frattura semplice della scapola e della clavicola con fissatore esterno
78.03.10 ↔ Innesto osseo del radio e dell'ulna, con peduncolo vascolare con anastomosi microvascolare	78.11.12 ↔ Riduzione aperta di frattura pluriframmentaria della scapola e della clavicola con fissatore esterno
78.03.11 ↔ Innesto osseo del radio e dell'ulna, con peduncolo vascolare senza anastomosi microvascolare	78.11.20 ↔ Riduzione chiusa di frattura delle coste e dello sterno con fissatore esterno
78.03.13 ↔ Innesto osteocondrale del radio e dell'ulna, autogeno e allogenico	78.11.21 ↔ Riduzione aperta di frattura delle coste e dello sterno con fissatore esterno
78.04.10 ↔ Innesto osseo del carpo e del metacarpo, con peduncolo vascolare con anastomosi microvascolare	78.11.99 ↔ Applicazione di fissatore esterno della scapola, della clavicola, delle coste e dello sterno (Incl. Riduzione di frattura), altro
78.04.11 ↔ Innesto osseo del carpo e del metacarpo, con peduncolo vascolare senza anastomosi microvascolare	78.12.10 ↔ Riduzione chiusa di frattura dell'omero prossimale con fissatore esterno
78.04.13 ↔ Innesto osteocondrale del carpo e del metacarpo, autogeno e allogenico	78.12.11 ↔ Riduzione aperta di frattura dell'omero prossimale con fissatore esterno
78.05.10 ↔ Innesto osseo del femore, con peduncolo vascolare con anastomosi microvascolare	78.12.90 ↔ Riduzione chiusa di altra frattura dell'omero con fissatore esterno
78.05.11 ↔ Innesto osseo del femore, con peduncolo vascolare senza anastomosi microvascolare	78.12.91 ↔ Riduzione aperta di altra frattura dell'omero con fissatore esterno
78.05.13 ↔ Innesto osteocondrale del femore, autogeno e allogenico	78.12.99 ↔ Applicazione di fissatore esterno dell'omero (Incl. Riduzione di frattura), altro
78.06.10 ↔ Innesto osseo della rotula, con peduncolo vascolare con anastomosi microvascolare	78.13.10 ↔ Riduzione chiusa di frattura del radio distale con fissatore esterno
78.06.20 ↔ Innesto osseo della rotula, con peduncolo vascolare, senza anastomosi microvascolare	78.13.11 ↔ Riduzione chiusa di altra frattura del radio con fissatore esterno
78.07.10 ↔ Innesto osseo della tibia, con peduncolo vascolare con anastomosi microvascolare	78.13.12 ↔ Riduzione aperta di frattura del radio distale con fissatore esterno
78.07.11 ↔ Innesto osseo della tibia, con peduncolo vascolare senza anastomosi microvascolare	78.13.13 ↔ Riduzione aperta di altra frattura del radio con fissatore esterno
78.07.13 ↔ Innesto osteocondrale della tibia, autogeno e allogenico	78.13.20 ↔ Riduzione chiusa di frattura dell'ulna con fissatore esterno
78.07.20 ↔ Innesto osseo della fibula, con peduncolo vascolare con anastomosi microvascolare	78.13.99 ↔ Applicazione di fissatore esterno del radio e dell'ulna (Incl. Riduzione di frattura), altro
78.07.21 ↔ Innesto osseo della fibula, con peduncolo vascolare senza anastomosi microvascolare	78.14.10 ↔ Riduzione chiusa di frattura di carpo e metacarpo con fissatore esterno
78.07.23 ↔ Innesto osteocondrale della fibula, autogeno e allogenico	78.14.11 ↔ Riduzione aperta di frattura di carpo e metacarpo con fissatore esterno
78.08.10 ↔ Innesto osseo del tarso e del metatarso, con peduncolo vascolare con anastomosi microvascolare	78.14.99 ↔ Applicazione di fissatore esterno di carpo e metacarpo (Incl. Riduzione di frattura), altro
78.08.11 ↔ Innesto osseo del tarso e del metatarso, con peduncolo vascolare senza anastomosi microvascolare	78.15.10 ↔ Riduzione aperta di frattura del collo femorale e del femore prossimale con fissatore esterno
78.08.13 ↔ Innesto osteocondrale del tarso e del metatarso, autogeno e allogenico	78.15.20 ↔ Riduzione aperta di frattura della diafisi femorale con fissatore esterno
78.09.10 ↔ Innesto osseo di falangi delle mani, con peduncolo vascolare con anastomosi microvascolare	78.15.30 ↔ Riduzione chiusa di frattura del femore distale con fissatore esterno
78.09.11 ↔ Innesto osseo di falangi delle mani, con peduncolo vascolare senza anastomosi microvascolare	78.15.31 ↔ Riduzione aperta di frattura del femore distale con fissatore esterno
	78.15.40 ↔ Riduzione chiusa di altra frattura del femore con fissatore esterno

78.15.99 ↔	Applicazione di fissatore esterno del femore (Incl. Riduzione di frattura), altro	78.21.00 ↔	Accorciamento di scapola e clavicola, NAS
78.16.10 ↔	Riduzione chiusa di frattura della rotula con fissatore esterno	78.21.10 ↔	Epifisiodesi temporanea di scapola e clavicola
78.16.11 ↔	Riduzione aperta di frattura della rotula con fissatore esterno	78.21.11 ↔	Epifisiodesi permanente di scapola e clavicola
78.17.10 ↔	Riduzione chiusa di frattura della tibia prossimale con fissatore esterno	78.21.12 ↔	Epifisiolisi terapeutica di scapola e clavicola
78.17.11 ↔	Riduzione aperta di frattura semplice della tibia prossimale con fissatore esterno	78.21.99 ↔	Accorciamento di scapola e clavicola, altro
78.17.12 ↔	Riduzione aperta di frattura pluriframmentaria della tibia prossimale con fissatore esterno	78.22.00 ↔	Accorciamento dell'omero, NAS
78.17.13 ↔	Riduzione aperta di frattura semplice della diafisi tibiale con fissatore esterno	78.22.10 ↔	Epifisiodesi temporanea dell'omero
78.17.14 ↔	Riduzione aperta di frattura semplice della tibia distale con fissatore esterno	78.22.11 ↔	Epifisiodesi permanente dell'omero
78.17.15 ↔	Riduzione chiusa di altra frattura della tibia con fissatore esterno	78.22.12 ↔	Epifisiolisi terapeutica dell'omero
78.17.16 ↔	Riduzione aperta di frattura pluriframmentaria di altre parti della tibia con fissatore esterno	78.22.99 ↔	Accorciamento dell'omero, altro
78.17.20 ↔	Riduzione aperta di frattura semplice della fibula prossimale con fissatore esterno	78.23.00 ↔	Accorciamento di radio e ulna, NAS
78.17.21 ↔	Riduzione aperta di frattura pluriframmentaria della fibula prossimale con fissatore esterno	78.23.10 ↔	Epifisiodesi temporanea di radio e ulna
78.17.22 ↔	Riduzione aperta di frattura semplice della diafisi della fibula con fissatore esterno	78.23.11 ↔	Epifisiodesi permanente di radio e ulna
78.17.23 ↔	Riduzione aperta di frattura pluriframmentaria della diafisi della fibula con fissatore esterno	78.23.12 ↔	Epifisiolisi terapeutica di radio e ulna
78.17.24 ↔	Riduzione chiusa di frattura della fibula distale con fissatore esterno	78.23.99 ↔	Accorciamento di radio e ulna, altro
78.17.25 ↔	Riduzione aperta di frattura semplice della fibula distale con fissatore esterno	78.24.00 ↔	Accorciamento di carpo e metacarpo, NAS
78.17.26 ↔	Riduzione aperta di frattura pluriframmentaria della fibula distale con fissatore esterno	78.24.10 ↔	Epifisiodesi temporanea di carpo e metacarpo
78.17.27 ↔	Riduzione chiusa di altra frattura della fibula con fissatore esterno	78.24.11 ↔	Epifisiodesi permanente di carpo e metacarpo
78.17.99 ↔	Applicazione di fissatore esterno della tibia e della fibula (Incl. Riduzione di frattura), altro	78.24.12 ↔	Epifisiolisi terapeutica di carpo e metacarpo
78.18.11 ↔	Riduzione chiusa di frattura di altre ossa tarsali e metatarsali con fissatore esterno	78.24.99 ↔	Accorciamento di carpo e metacarpo, altro
78.18.12 ↔	Riduzione aperta di frattura semplice di altre ossa tarsali e metatarsali con fissatore esterno	78.25.00 ↔	Accorciamento del femore, NAS
78.18.13 ↔	Riduzione aperta di frattura del calcagno e del talo con fissatore esterno	78.25.10 ↔	Epifisiodesi temporanea del collo femorale
78.18.14 ↔	Riduzione aperta di frattura pluriframmentaria di altre ossa tarsali con fissatore esterno	78.25.11 ↔	Epifisiodesi permanente del collo femorale
78.18.15 ↔	Riduzione aperta di frattura pluriframmentaria del metatarso con fissatore esterno	78.25.12 ↔	Epifisiolisi terapeutica del collo femorale
78.18.99 ↔	Applicazione di fissatore esterno di tarso e metatarso (Incl. Riduzione di frattura), altro	78.25.19 ↔	Altro accorciamento del collo femorale
78.19.10 ↔	Riduzione chiusa di frattura di falangi delle mani con fissatore esterno	78.25.20 ↔	Epifisiodesi temporanea di altre parti del femore
78.19.11 ↔	Riduzione aperta di frattura di falangi delle mani con fissatore esterno	78.25.21 ↔	Epifisiodesi permanente di altre parti del femore
78.19.20 ↔	Riduzione chiusa di frattura delle ossa pelviche con fissatore esterno	78.25.22 ↔	Epifisiolisi terapeutica di altre parti del femore
78.19.21 ↔	Riduzione aperta di frattura dell'acetabolo mediante fissazione / transfissazione con fissatore esterno	78.25.99 ↔	Accorciamento del femore, altro
78.19.22 ↔	Riduzione aperta di frattura di altre parti delle ossa pelviche con fissatore esterno	78.27.00 ↔	Accorciamento di tibia e fibula, NAS
78.19.30 ↔	Riduzione chiusa di frattura di falangi dei piedi con fissatore esterno	78.27.10 ↔	Epifisiodesi temporanea della tibia
78.19.31 ↔	Riduzione aperta di frattura di falangi dei piedi con fissatore esterno	78.27.11 ↔	Epifisiodesi permanente della tibia
78.19.90 ↔	Riduzione chiusa di frattura di altre ossa specificate con fissatore esterno	78.27.12 ↔	Epifisiolisi terapeutica della tibia
78.19.91 ↔	Riduzione aperta di frattura di altre ossa specificate con fissatore esterno	78.27.19 ↔	Altro accorciamento della tibia
78.19.99 ↔	Applicazione di fissatore esterno di altre ossa specificate, escluse quelle facciali (Incl. Riduzione di frattura), altro	78.27.20 ↔	Epifisiodesi temporanea della fibula
		78.27.21 ↔	Epifisiodesi permanente della fibula
		78.27.22 ↔	Epifisiolisi terapeutica della fibula
		78.27.29 ↔	Altro accorciamento della fibula
		78.27.99 ↔	Accorciamento di tibia e fibula, altro
		78.28.00 ↔	Accorciamento di tarso e metatarso, NAS
		78.28.10 ↔	Epifisiodesi temporanea di tarso e metatarso
		78.28.11 ↔	Epifisiodesi permanente di tarso e metatarso
		78.28.12 ↔	Epifisiolisi terapeutica di tarso e metatarso
		78.28.20 ↔	Altro accorciamento del calcagno
		78.28.21 ↔	Altro accorciamento di altre ossa tarsali
		78.28.22 ↔	Altro accorciamento del metatarso
		78.28.99 ↔	Accorciamento di tarso e metatarso, altro
		78.29.10 ↔	Epifisiodesi temporanea di falangi delle mani
		78.29.11 ↔	Epifisiodesi permanente di falangi delle mani
		78.29.12 ↔	Epifisiolisi terapeutica di falangi delle mani
		78.29.19 ↔	Altro accorciamento di falangi delle mani
		78.29.30 ↔	Epifisiodesi temporanea di ossa pelviche
		78.29.31 ↔	Epifisiodesi permanente di ossa pelviche
		78.29.32 ↔	Epifisiolisi terapeutica di ossa pelviche
		78.29.39 ↔	Altro accorciamento di ossa pelviche
		78.29.40 ↔	Epifisiodesi temporanea di falangi dei piedi
		78.29.41 ↔	Epifisiodesi permanente di falangi dei piedi
		78.29.42 ↔	Epifisiolisi terapeutica di falangi dei piedi
		78.29.49 ↔	Altro accorciamento di falangi dei piedi
		78.30 ↔	Allungamento delle ossa degli arti, sede non specificata
		78.31 ↔	Allungamento di scapola e clavicola
		78.32 ↔	Allungamento dell'omero
		78.33 ↔	Allungamento di radio e ulna
		78.34 ↔	Allungamento di carpo e metacarpo
		78.35.00 ↔	Allungamento del femore, NAS
		78.35.10 ↔	Allungamento del collo femorale
		78.35.19 ↔	Allungamento di altre parti del femore
		78.35.99 ↔	Allungamento del femore, altro
		78.37 ↔	Allungamento di tibia e fibula
		78.38.00 ↔	Allungamento di tarso e metatarso, NAS

78.38.10 ↔	Allungamento del calcagno	78.56.10 ↔	Revisione senza sostituzione di materiale di osteosintesi della rotula
78.38.19 ↔	Allungamento di altre ossa tarsali	78.56.99 ↔	Fissazione interna della rotula senza riduzione di frattura, altro
78.38.20 ↔	Allungamento del metatarso	78.57.00 ↔	Fissazione interna di tibia e fibula senza riduzione di frattura, NAS
78.38.99 ↔	Allungamento di tarso e metatarso, altro	78.57.10 ↔	Revisione senza sostituzione di materiale di osteosintesi della tibia
78.39.10 ↔	Allungamento di falangi delle mani	78.57.20 ↔	Revisione senza sostituzione di materiale di osteosintesi della fibula
78.39.20 ↔	Allungamento di ossa pelviche	78.57.99 ↔	Fissazione interna di tibia e fibula senza riduzione di frattura, altro
78.39.30 ↔	Allungamento di falangi dei piedi	78.58.00 ↔	Fissazione interna di tarso e metatarso senza riduzione di frattura, NAS
78.39.99 ↔	Allungamento di altre ossa specificate, escluse quelle facciali, altro	78.58.10 ↔	Revisione senza sostituzione di materiale di osteosintesi di tarso e metatarso
78.41.00 ↔	Altri interventi di riparazione o plastica su scapola, clavicola, coste e sterno, NAS	78.58.99 ↔	Fissazione interna di tarso e metatarso senza riduzione di frattura, altro
78.41.10 ↔	Altri interventi di riparazione o plastica su scapola e clavicola	78.59.10 ↔	Revisione senza sostituzione di materiale di osteosintesi di falangi delle mani
78.41.20 ↔	Altri interventi di riparazione o plastica su coste e sterno	78.59.30 ↔	Revisione senza sostituzione di materiale di osteosintesi delle ossa pelviche
78.41.30 ↔	Altri interventi di riparazione o plastica su scapola, clavicola, coste e sterno, Impianto di protesi verticali espandibili in titanio (VEPTR)	78.59.40 ↔	Revisione senza sostituzione di materiale di osteosintesi di falangi dei piedi
78.41.99 ↔	Altri interventi di riparazione o plastica su scapola, clavicola, coste e sterno, altro	78.60.05 ↔	Rimozione di dispositivo impiantato, in sede non specificata, Rimozione di sostituto osseo (parziale)
78.42 ↔	Altri interventi di riparazione o plastica sull'omero	78.60.08 ↔	Rimozione di sistema interno di allungamento o trasporto osseo (motorizzato / non motorizzato), in sede non specificata
78.43 ↔	Altri interventi di riparazione o plastica su radio e ulna	78.61.01 ↔	Rimozione di dispositivo impiantato da scapola e clavicola: filo, filo endomidollare, vite, cerchiaggio dinamico, placca, placca a stabilità angolare, fissatore esterno, staffe di Blount
78.44 ↔	Altri interventi di riparazione o plastica su carpo e metacarpo	78.61.05 ↔	Rimozione di dispositivo impiantato da scapola, clavicola, coste e sterno, Rimozione di sostituto osseo (parziale) da scapola, clavicola, coste e sterno
78.45 ↔	Altri interventi di riparazione o plastica sul femore	78.61.08 ↔	Rimozione di dispositivo impiantato da scapola e clavicola: altro materiale di osteosintesi
78.47.00 ↔	Altri interventi di riparazione o plastica su tibia e fibula, NAS	78.61.11 ↔	Rimozione di dispositivo impiantato da coste e sterno
78.47.10 ↔	Altri interventi di riparazione o plastica sulla tibia	78.62.01 ↔	Rimozione di dispositivo impiantato dall'omero: filo (endomidollare), vite, cerchiaggio dinamico, placca (con stabilità angolare), placca angolata / condilare, chiodo endomidollare, chiodo di bloccaggio, chiodo di trasfissione, fissatore esterno, fissatore circolare, staffe (di Blount)
78.47.20 ↔	Altri interventi di riparazione o plastica sulla fibula	78.62.02 ↔	Rimozione di dispositivo impiantato dall'omero: vite di compressione dinamica, chiodo endomidollare con componente articolare
78.47.99 ↔	Altri interventi di riparazione o plastica su tibia e fibula, altro	78.62.05 ↔	Rimozione di dispositivo impiantato dall'omero, Rimozione di sostituto osseo (parziale) dall'omero
78.48 ↔	Altri interventi di riparazione o plastica su tarso e metatarso	78.62.08 ↔	Rimozione di dispositivo impiantato dall'omero, altro materiale di osteosintesi
78.49.12 ↔	Altri interventi di riparazione o plastica sulle ossa pelviche	78.63.01 ↔	Rimozione di dispositivo impiantato da radio e ulna: filo (endomidollare), vite, cerchiaggio dinamico, placca (con stabilità angolare), placca angolata / condilare, chiodo endomidollare, chiodo di bloccaggio, chiodo di trasfissione, fissatore esterno, fissatore circolare, staffe (di Blount)
78.49.13 ↔	Altri interventi di riparazione o plastica su falangi dei piedi	78.63.05 ↔	Rimozione di dispositivo impiantato da radio e ulna, Rimozione di sostituto osseo (parziale) da radio e ulna
78.51.00 ↔	Fissazione interna di scapola, della clavicola, delle coste e dello sterno senza riduzione di frattura, NAS	78.63.08 ↔	Rimozione di dispositivo impiantato da radio e ulna (prossimale / corpo / distale): altro materiale di osteosintesi
78.51.99 ↔	Fissazione interna di scapola, della clavicola, delle coste e dello sterno senza riduzione di frattura, altro	78.64.01 ↔	Rimozione di dispositivo impiantato da carpo e metacarpo: filo (endomidollare), vite, cerchiaggio dinamico, placca (con stabilità angolare), fissatore esterno, fissatore circolare, staffe (di Blount)
78.52.00 ↔	Fissazione interna dell'omero senza riduzione di frattura, NAS		
78.52.10 ↔	Revisione senza sostituzione di materiale di osteosintesi dell'omero		
78.52.99 ↔	Fissazione interna dell'omero senza riduzione di frattura, altro		
78.53.00 ↔	Fissazione interna del radio e dell'ulna senza riduzione di frattura, NAS		
78.53.10 ↔	Revisione senza sostituzione di materiale di osteosintesi del radio		
78.53.20 ↔	Revisione senza sostituzione di materiale di osteosintesi dell'ulna		
78.53.99 ↔	Fissazione interna del radio e dell'ulna senza riduzione di frattura, altro		
78.54.00 ↔	Fissazione interna di carpo e metacarpo senza riduzione di frattura, NAS		
78.54.10 ↔	Revisione senza sostituzione di materiale di osteosintesi di carpo e metacarpo		
78.54.99 ↔	Fissazione interna di carpo e metacarpo senza riduzione di frattura, altro		
78.55.00 ↔	Fissazione interna del femore senza riduzione di frattura, NAS		
78.55.10 ↔	Revisione senza sostituzione di materiale di osteosintesi del femore		
78.55.99 ↔	Fissazione interna del femore senza riduzione di frattura, altro		
78.56.00 ↔	Fissazione interna della rotula senza riduzione di frattura, NAS		

78.64.05 ↔	Rimozione di dispositivo impiantato da carpo e metacarpo, Rimozione di sostituto osseo (parziale) da carpo e metacarpo	78.69.15 ↔	Rimozione di dispositivo impiantato da altre ossa specificate, escluse quelle facciali, Rimozione di sostituto osseo (parziale) da falangi delle mani
78.64.08 ↔	Rimozione di dispositivo impiantato da carpo e metacarpo: altro materiale di osteosintesi	78.69.18 ↔	Rimozione di dispositivo impiantato dalle falangi della mano: altro materiale di osteosintesi
78.65.01 ↔	Rimozione di dispositivo impiantato dal femore: filo, filo endomidollare, vite, cerchiaggio dinamico, placca (con stabilità angolare), placca angolata / condilare, vite di compressione dinamica, chiodo endomidollare, fissatore esterno, staffe (di Blount)	78.69.21 ↔	Rimozione di dispositivo impiantato dalle ossa pelviche: filo, vite, cerchiaggio dinamico, fissatore esterno, fissatore circolare, staffe (di Blount)
78.65.02 ↔	Rimozione di dispositivo impiantato dal femore (collo femorale / prossimale / distale, eccetto corpo): chiodo endomidollare con componente articolare, chiodo di bloccaggio, chiodo di trasfissione	78.69.22 ↔	Rimozione di dispositivo impiantato dalle ossa pelviche: placca (con stabilità angolare)
78.65.03 ↔	Rimozione di dispositivo impiantato dal femore (corpo): chiodo endomidollare con componente articolare	78.69.25 ↔	Rimozione di dispositivo impiantato da altre ossa specificate, escluse quelle facciali, Rimozione di sostituto osseo (parziale) dalle ossa pelviche
78.65.04 ↔	Rimozione di dispositivo impiantato dal femore (prossimale / corpo / distale, eccetto collo femorale): fissatore circolare	78.69.28 ↔	Rimozione di dispositivo impiantato dalle ossa pelviche: altro materiale di osteosintesi
78.65.05 ↔	Rimozione di dispositivo impiantato dal femore, Rimozione di sostituto osseo (parziale) dal femore	78.69.31 ↔	Rimozione di dispositivo impiantato da talo e calcagno: filo (endomidollare), vite, cerchiaggio dinamico, placca (con stabilità angolare), fissatore esterno, fissatore circolare, staffe (di Blount)
78.65.08 ↔	Rimozione di dispositivo impiantato dal femore, altro materiale di osteosintesi	78.69.38 ↔	Rimozione di dispositivo impiantato da talo e calcagno: altro materiale di osteosintesi
78.66.01 ↔	Rimozione di dispositivo impiantato dalla rotula: filo (endomidollare), vite, cerchiaggio dinamico, fissatore esterno, staffe (di Blount)	78.69.41 ↔	Rimozione di dispositivo impiantato dalle falangi del piede: filo (endomidollare), vite, cerchiaggio dinamico, placca (con stabilità angolare), fissatore esterno, staffe (di Blount)
78.66.05 ↔	Rimozione di dispositivo impiantato dalla rotula, Rimozione di sostituto osseo (parziale) dalla rotula	78.69.45 ↔	Rimozione di dispositivo impiantato da altre ossa specificate, escluse quelle facciali, Rimozione di sostituto osseo (parziale) da falangi dei piedi
78.66.08 ↔	Rimozione di dispositivo impiantato dalla rotula: altro materiale di osteosintesi	78.69.48 ↔	Rimozione di dispositivo impiantato dalle falangi del piede: altro materiale di osteosintesi
78.67.01 ↔	Rimozione di dispositivo impiantato da tibia e fibula: filo (endomidollare), vite, cerchiaggio dinamico, fissatore esterno, fissatore circolare, staffe (di Blount)	78.69.51 ↔	Rimozione di dispositivo impiantato da altre ossa specificate: filo, cerchiaggio dinamico, staffe di Blount
78.67.05 ↔	Rimozione di dispositivo impiantato da tibia e fibula, Rimozione di sostituto osseo (parziale) da tibia e fibula	78.69.52 ↔	Rimozione di dispositivo impiantato da altre ossa specificate: vite, placca (con stabilità angolare), vite di compressione dinamica, filo endomidollare, chiodo endomidollare, chiodo endomidollare con componente articolare, chiodo di bloccaggio, chiodo di trasfissione, fissatore esterno
78.67.11 ↔	Rimozione di dispositivo impiantato dalla tibia: placca (con stabilità angolare), placca angolata / condilare	78.69.53 ↔	Rimozione di dispositivo impiantato da altre ossa specificate: placca angolata / condilare
78.67.12 ↔	Rimozione di dispositivo impiantato dalla tibia: chiodo endomidollare, chiodo di bloccaggio, chiodo di trasfissione	78.69.55 ↔	Rimozione di dispositivo impiantato da altre ossa specificate, escluse quelle facciali, Rimozione di sostituto osseo (parziale) da altre ossa specificate
78.67.13 ↔	Rimozione di dispositivo impiantato dalla tibia: vite di compressione dinamica	78.69.58 ↔	Rimozione di dispositivo impiantato da altre ossa specificate: altro materiale di osteosintesi
78.67.21 ↔	Rimozione di dispositivo impiantato dalla fibula: placca (con stabilità angolare)	78.69.71 ↔	Rimozione artroscopica di materiale di osteosintesi
78.67.22 ↔	Rimozione di dispositivo impiantato dalla fibula: chiodo endomidollare, chiodo di bloccaggio, chiodo di trasfissione	78.91 ↔	Inserzione di stimolatore di crescita ossea su clavicola, coste e sterno
78.67.28 ↔	Rimozione di dispositivo impiantato da tibia e fibula: altro materiale di osteosintesi	78.92 ↔	Inserzione di stimolatore di crescita ossea sull'omero
78.68.01 ↔	Rimozione di dispositivo impiantato da tarso e metatarso: filo (endomidollare), vite, cerchiaggio dinamico, placca (con stabilità angolare), fissatore esterno, fissatore circolare, staffe (di Blount)	78.93 ↔	Inserzione di stimolatore di crescita ossea su radio e ulna
78.68.05 ↔	Rimozione di dispositivo impiantato da tarso e metatarso, Rimozione di sostituto osseo (parziale) da talo e calcagno	78.94 ↔	Inserzione di stimolatore di crescita ossea su carpo e metacarpo
78.68.06 ↔	Rimozione di dispositivo impiantato da tarso e metatarso, Rimozione di sostituto osseo (parziale) da altre ossa tarsali e metatarsali	78.95 ↔	Inserzione di stimolatore di crescita ossea sul femore
78.68.08 ↔	Rimozione di dispositivo impiantato da tarso e metatarso: altro materiale di osteosintesi	78.96 ↔	Inserzione di stimolatore di crescita ossea sulla rotula
78.69.11 ↔	Rimozione di dispositivo impiantato dalle falangi della mano: filo (endomidollare), vite, cerchiaggio dinamico, placca (con stabilità angolare), fissatore esterno, staffe (di Blount)	78.97 ↔	Inserzione di stimolatore di crescita ossea sulla tibia e fibula
		78.98 ↔	Inserzione di stimolatore di crescita sul tarso e metatarso
		78.99 ↔	Inserzione di stimolatore di crescita ossea su altre ossa specificate, escluse quelle facciali
		79.11.00 ↔	Riduzione chiusa di frattura dell'omero, con fissazione interna, NAS
		79.11.10 ↔	Riduzione chiusa di frattura dell'omero prossimale, con fissazione interna con chiodo endomidollare / di bloccaggio o con placca angolata / condilare
		79.11.11 ↔	Riduzione chiusa di frattura dell'omero prossimale mediante fissazione interna con tecnica mini-invasiva con palloncino

79.11.19 ↔	Riduzione chiusa di frattura dell'omero prossimale, con altra fissazione interna (es. con vite, filo, cerchiaggio dinamico, placca a stabilità angolare)	79.15.99 ↔	Riduzione chiusa di frattura del femore, con fissazione interna, altro
79.11.20 ↔	Riduzione chiusa di altra frattura dell'omero, con fissazione interna con chiodo endomidollare / di bloccaggio o con placca angolata / condilare	79.16.00 ↔	Riduzione chiusa di frattura della tibia e della fibula, con fissazione interna, NAS
79.11.21 ↔	Riduzione chiusa di altra frattura dell'omero mediante fissazione interna con tecnica mini-invasiva con palloncino	79.16.10 ↔	Riduzione chiusa di frattura della tibia prossimale, con fissazione interna con chiodo endomidollare
79.11.29 ↔	Riduzione chiusa di altra frattura dell'omero, con altra fissazione interna (es. con vite, filo, cerchiaggio dinamico, placca a stabilità angolare)	79.16.11 ↔	Riduzione chiusa di frattura della tibia prossimale mediante fissazione interna con tecnica mini-invasiva con palloncino
79.11.99 ↔	Riduzione chiusa di frattura dell'omero, con fissazione interna, altro	79.16.29 ↔	Riduzione chiusa di frattura della tibia distale, con altra fissazione interna (es. vite, placca, filo)
79.12.00 ↔	Riduzione chiusa di frattura di radio e ulna, con fissazione interna, NAS	79.16.30 ↔	Riduzione chiusa di altra frattura della tibia, con fissazione interna con chiodo endomidollare
79.12.10 ↔	Riduzione chiusa di frattura del radio distale, con fissazione interna con filo o cerchiaggio dinamico	79.16.31 ↔	Riduzione chiusa di altra frattura della tibia mediante fissazione interna con tecnica mini-invasiva con palloncino
79.12.11 ↔	Riduzione chiusa di frattura del radio distale, con fissazione interna con filo endomidollare	79.16.39 ↔	Riduzione chiusa di altra frattura della tibia, con altra fissazione interna (es. vite, placca, filo)
79.12.12 ↔	Riduzione chiusa di frattura del radio distale, con fissazione interna con chiodo endomidollare	79.16.40 ↔	Riduzione chiusa di frattura della fibula distale, con fissazione interna con chiodo endomidollare
79.12.13 ↔	Riduzione chiusa di frattura del radio distale mediante fissazione interna con tecnica mini-invasiva con palloncino	79.16.49 ↔	Riduzione chiusa di frattura della fibula distale, con altra fissazione interna (es. vite, placca, filo)
79.12.19 ↔	Riduzione chiusa di frattura del radio distale, con altra fissazione interna (es. vite, placca)	79.16.50 ↔	Riduzione chiusa di altra frattura della fibula, con fissazione interna con chiodo endomidollare
79.12.20 ↔	Riduzione chiusa di altra frattura del radio con filo o cerchiaggio dinamico	79.16.59 ↔	Riduzione chiusa di altra frattura della fibula, con altra fissazione interna (es. vite, placca, filo)
79.12.21 ↔	Riduzione chiusa di altra frattura del radio, con fissazione interna con filo endomidollare	79.16.99 ↔	Riduzione chiusa di frattura della tibia e della fibula, con fissazione interna, altro
79.12.22 ↔	Riduzione chiusa di altra frattura del radio, con fissazione interna con chiodo endomidollare	79.17.00 ↔	Riduzione chiusa di frattura del tarso e metatarso, con fissazione interna, NAS
79.12.23 ↔	Riduzione chiusa di altra frattura del radio mediante fissazione interna con tecnica mini-invasiva con palloncino	79.17.10 ↔	Riduzione chiusa di frattura del calcagno, con fissazione interna con placca a stabilità angolare
79.12.29 ↔	Riduzione chiusa di altra frattura del radio, con altra fissazione interna (es. vite, placca)	79.17.11 ↔	Riduzione chiusa di frattura del calcagno mediante fissazione interna con tecnica mini-invasiva con palloncino
79.12.30 ↔	Riduzione chiusa di frattura dell'ulna, con fissazione interna con filo o cerchiaggio dinamico	79.17.19 ↔	Riduzione chiusa di frattura del calcagno, con altra fissazione interna (es. vite, placca, filo)
79.12.31 ↔	Riduzione chiusa di frattura dell'ulna, con fissazione interna con filo endomidollare	79.17.29 ↔	Riduzione chiusa di altre ossa tarsali e metatarsali, con fissazione interna (es. vite, placca (con stabilità angolare), filo)
79.12.32 ↔	Riduzione chiusa di frattura dell'ulna, con fissazione interna con chiodo endomidollare	79.17.99 ↔	Riduzione chiusa di frattura del tarso e metatarso, con fissazione interna, altro
79.12.39 ↔	Riduzione chiusa di frattura dell'ulna, con altra fissazione interna (es. vite, placca)	79.18 ↔	Riduzione chiusa di frattura delle falangi del piede, con fissazione interna
79.12.99 ↔	Riduzione chiusa di frattura di radio e ulna, con fissazione interna, altro	79.19.00 ↔	Riduzione chiusa di frattura di altre ossa specificate, escluse quelle facciali, con fissazione interna, NAS
79.13.00 ↔	Riduzione chiusa di frattura di carpo e metacarpo, con fissazione interna, NAS	79.19.10 ↔	Riduzione chiusa di frattura di clavicola e scapola, con fissazione interna
79.13.10 ↔	Riduzione chiusa di frattura di carpo e metacarpo, con fissazione interna con placca a stabilità angolare	79.19.11 ↔	Riduzione chiusa di frattura delle coste, con fissazione interna
79.13.19 ↔	Riduzione chiusa di frattura di carpo e metacarpo, con altra fissazione interna (es. vite, placca, filo)	79.19.12 ↔	Riduzione chiusa di frattura dello sterno, con fissazione interna
79.13.99 ↔	Riduzione chiusa di frattura di carpo e metacarpo, con fissazione interna, altro	79.19.20 ↔	Riduzione chiusa di frattura delle ossa pelviche, con fissazione interna
79.14.00 ↔	Riduzione chiusa di frattura di falangi delle mani, con fissazione interna, NAS	79.19.30 ↔	Riduzione chiusa di frattura della rotula, con fissazione interna
79.14.10 ↔	Riduzione chiusa di frattura di falangi delle mani, con fissazione interna con placca a stabilità angolare	79.19.99 ↔	Riduzione chiusa di frattura di altre ossa specificate, escluse quelle facciali, con fissazione interna, altro
79.14.19 ↔	Riduzione chiusa di frattura di falangi delle mani, con altra fissazione interna (es. vite, placca, filo)	79.21.00 ↔	Riduzione aperta di frattura dell'omero senza fissazione interna, NAS
79.14.99 ↔	Riduzione chiusa di frattura di falangi delle mani, con fissazione interna, altro	79.21.10 ↔	Riduzione aperta di frattura dell'omero prossimale, senza fissazione interna
79.15.00 ↔	Riduzione chiusa di frattura del femore, con fissazione interna, NAS	79.21.11 ↔	Riduzione aperta di frattura della diafisi dell'omero, senza fissazione interna
79.15.10 ↔	Riduzione chiusa di frattura del femore distale, con fissazione interna	79.21.12 ↔	Riduzione aperta di frattura dell'omero distale, senza fissazione interna
79.15.20 ↔	Riduzione chiusa di altra frattura del femore, con fissazione interna	79.21.99 ↔	Riduzione aperta di frattura dell'omero senza fissazione interna, altro
		79.22.00 ↔	Riduzione aperta di frattura del radio e dell'ulna, senza fissazione interna, NAS

79.22.10 ↔	Riduzione aperta di frattura del radio distale, senza fissazione interna	79.31.31 ↔	Riduzione aperta di frattura semplice dell'omero distale, con altra fissazione interna (es. vite, filo)
79.22.19 ↔	Riduzione aperta di altra frattura del radio, senza fissazione interna	79.31.90 ↔	Riduzione aperta di frattura pluriframmentaria di altre parti dell'omero, con fissazione interna
79.22.20 ↔	Riduzione aperta di frattura dell'ulna, senza fissazione interna	79.31.99 ↔	Riduzione aperta di frattura dell'omero con fissazione interna, altro
79.22.99 ↔	Riduzione aperta di frattura del radio e dell'ulna, senza fissazione interna, altro	79.32.00 ↔	Riduzione aperta di frattura del radio e dell'ulna, con fissazione interna, NAS
79.23 ↔	Riduzione aperta di frattura del carpo e metacarpo senza fissazione interna	79.32.10 ↔	Riduzione aperta di frattura del radio distale, con fissazione interna
79.24 ↔	Riduzione aperta di frattura delle falangi della mano, senza fissazione interna	79.32.19 ↔	Riduzione aperta di altra frattura del radio, con fissazione interna
79.25 ↔	Riduzione aperta di frattura del femore, senza fissazione interna	79.32.29 ↔	Riduzione aperta di frattura dell'ulna, con fissazione interna
79.26.00 ↔	Riduzione aperta di frattura della tibia e della fibula, senza fissazione interna, NAS	79.32.99 ↔	Riduzione aperta di frattura del radio e dell'ulna, con fissazione interna, altro
79.26.10 ↔	Riduzione aperta di frattura della tibia prossimale, senza fissazione interna	79.33.00 ↔	Riduzione aperta di frattura del carpo e metacarpo, con fissazione interna, NAS
79.26.11 ↔	Riduzione aperta di frattura della diafisi della tibia, senza fissazione interna	79.33.10 ↔	Riduzione aperta di frattura del carpo e metacarpo, con fissazione interna con staffe (di Blount)
79.26.12 ↔	Riduzione aperta di frattura della tibia distale, senza fissazione interna	79.33.19 ↔	Riduzione aperta di frattura del carpo e metacarpo, con altra fissazione interna
79.26.20 ↔	Riduzione aperta di frattura della fibula prossimale, senza fissazione interna	79.33.99 ↔	Riduzione aperta di frattura del carpo e metacarpo, con fissazione interna, altro
79.26.21 ↔	Riduzione aperta di frattura della diafisi della fibula, senza fissazione interna	79.34 ↔	Riduzione aperta di frattura delle falangi della mano, con fissazione interna
79.26.22 ↔	Riduzione aperta di frattura della fibula distale, senza fissazione interna	79.35.00 ↔	Riduzione aperta di frattura del femore, con fissazione interna, NAS
79.26.99 ↔	Riduzione aperta di frattura della tibia e della fibula, senza fissazione interna, altro	79.35.10 ↔	Riduzione aperta di frattura della testa femorale, con fissazione interna
79.27.00 ↔	Riduzione aperta di frattura del tarso e metatarso, senza fissazione interna, NAS	79.35.11 ↔	Riduzione aperta di frattura del collo femorale e del femore prossimale, con fissazione interna
79.27.10 ↔	Riduzione aperta di frattura di talo e calcagno, senza fissazione interna	79.35.12 ↔	Riduzione aperta di frattura della diafisi femorale, con fissazione interna
79.27.11 ↔	Riduzione aperta di frattura semplice di altre ossa tarsali e metatarsali, senza fissazione interna	79.35.13 ↔	Riduzione aperta di frattura del femore distale, con fissazione interna
79.27.12 ↔	Riduzione aperta di frattura pluriframmentaria di altre ossa tarsali e metatarsali, senza fissazione interna	79.35.99 ↔	Riduzione aperta di frattura del femore, con fissazione interna, altro
79.27.99 ↔	Riduzione aperta di frattura del tarso e metatarso, senza fissazione interna, altro	79.36.00 ↔	Riduzione aperta di frattura di tibia e fibula, con fissazione interna, NAS
79.28 ↔	Riduzione aperta di frattura delle falangi del piede, senza fissazione interna	79.36.10 ↔	Riduzione aperta di frattura semplice della tibia prossimale, con fissazione interna con staffe (di Blount) o chiodo endomidollare
79.29.00 ↔	Riduzione aperta di frattura di altre ossa specificate, escluse quelle facciali, senza fissazione interna, NAS	79.36.11 ↔	Riduzione aperta di frattura semplice della tibia prossimale, con fissazione interna con vite
79.29.10 ↔	Riduzione aperta di frattura semplice di clavicola e scapola, senza fissazione interna	79.36.12 ↔	Riduzione aperta di frattura semplice della tibia prossimale, con altra fissazione interna
79.29.11 ↔	Riduzione aperta di frattura pluriframmentaria di clavicola e scapola, senza fissazione interna	79.36.13 ↔	Riduzione aperta di frattura pluriframmentaria della tibia prossimale, con fissazione interna con staffe (di Blount)
79.29.20 ↔	Riduzione aperta di frattura delle ossa pelviche, senza fissazione interna	79.36.14 ↔	Riduzione aperta di frattura pluriframmentaria della tibia prossimale, con altra fissazione interna
79.29.30 ↔	Riduzione aperta di frattura della rotula, senza fissazione interna	79.36.20 ↔	Riduzione aperta di frattura semplice del corpo della tibia, con fissazione interna
79.29.99 ↔	Riduzione aperta di frattura di altre ossa specificate, escluse quelle facciali, senza fissazione interna, altro	79.36.30 ↔	Riduzione aperta di frattura semplice della tibia distale, con fissazione interna con chiodo endomidollare o placca a stabilità angolare
79.31.00 ↔	Riduzione aperta di frattura dell'omero con fissazione interna, NAS	79.36.31 ↔	Riduzione aperta di frattura semplice della tibia distale, con fissazione interna con altra placca
79.31.10 ↔	Riduzione aperta di frattura semplice dell'omero prossimale, con fissazione interna con chiodo endomidollare, placca a stabilità angolare o placca (angolata)	79.36.32 ↔	Riduzione aperta di frattura semplice della tibia distale, con altra fissazione interna
79.31.11 ↔	Riduzione aperta di frattura semplice dell'omero prossimale, con altra fissazione interna (es. vite, filo)	79.36.40 ↔	Riduzione aperta di frattura pluriframmentaria di altre parti della tibia, con fissazione interna
79.31.12 ↔	Riduzione aperta di frattura pluriframmentaria dell'omero prossimale, con fissazione interna	79.36.50 ↔	Riduzione aperta di frattura semplice della fibula prossimale, con fissazione interna
79.31.20 ↔	Riduzione aperta di frattura semplice della diafisi dell'omero, con fissazione interna	79.36.51 ↔	Riduzione aperta di frattura pluriframmentaria della fibula prossimale, con fissazione interna
79.31.30 ↔	Riduzione aperta di frattura semplice dell'omero distale, con fissazione interna con chiodo endomidollare, placca a stabilità angolare o placca (angolata)	79.36.60 ↔	Riduzione aperta di frattura semplice della diafisi della fibula, con fissazione interna con chiodo endomidollare

79.36.61 ↔	Riduzione aperta di frattura semplice della diafisi della fibula, con altra fissazione interna	79.56.21 ↔	Riduzione aperta di epifisiolisi della fibula distale
79.36.62 ↔	Riduzione aperta di frattura pluriframmentaria della diafisi della fibula, con fissazione interna con placca (con stabilità angolare)	79.56.99 ↔	Riduzione aperta di epifisiolisi di tibia e fibula, altro
79.36.63 ↔	Riduzione aperta di frattura pluriframmentaria della diafisi della fibula, con altra fissazione interna	79.59.00 ↔	Riduzione aperta di epifisiolisi di altre ossa specificate, escluse quelle facciali, NAS
79.36.70 ↔	Riduzione aperta di frattura semplice della fibula distale, con fissazione interna con staffe (di Blount)	79.59.10 ↔	Riduzione aperta di epifisiolisi della rotula
79.36.71 ↔	Riduzione aperta di frattura semplice della fibula distale, con fissazione interna con placca	79.59.99 ↔	Riduzione aperta di epifisiolisi di altre ossa specificate, escluse quelle facciali, altro
79.36.72 ↔	Riduzione aperta di frattura semplice della fibula distale, con altra fissazione interna	79.61 ↔	Sbrigliamento di frattura esposta dell'omero
79.36.73 ↔	Riduzione aperta di frattura pluriframmentaria della fibula distale, con fissazione interna	79.62 ↔	Sbrigliamento di frattura esposta di radio e ulna
79.36.99 ↔	Riduzione aperta di frattura di tibia e fibula, con fissazione interna, altro	79.63 ↔	Sbrigliamento di frattura esposta di carpo e metacarpo
79.37.00 ↔	Riduzione aperta di frattura di tarso e metatarso, con fissazione interna, NAS	79.64 ↔	Sbrigliamento di frattura esposta delle falangi della mano
79.37.10 ↔	Riduzione aperta di frattura del calcagno e del talo, con fissazione interna con placca	79.65 ↔	Sbrigliamento di frattura esposta del femore
79.37.11 ↔	Riduzione aperta di frattura del calcagno e del talo, con altra fissazione interna	79.66 ↔	Sbrigliamento di frattura esposta della tibia e della fibula
79.37.20 ↔	Riduzione aperta di frattura pluriframmentaria di altre ossa tarsali, con fissazione interna con placca	79.67 ↔	Sbrigliamento di frattura esposta di tarso e metatarso
79.37.21 ↔	Riduzione aperta di frattura pluriframmentaria di altre ossa tarsali, con altra fissazione interna	79.68 ↔	Sbrigliamento di frattura esposta delle falangi del piede
79.37.30 ↔	Riduzione aperta di frattura pluriframmentaria del metatarso, con fissazione interna	79.69 ↔	Sbrigliamento di frattura esposta di altre ossa specificate, escluse quelle facciali
79.37.40 ↔	Riduzione aperta di frattura semplice di altre ossa tarsali e metatarsali, con fissazione interna	79.81.00 ↔	Riduzione aperta di lussazione della spalla, NAS
79.37.99 ↔	Riduzione aperta di frattura di tarso e metatarso, con fissazione interna, altro	79.81.10 ↔	Riduzione aperta di lussazione omero-glenoidea
79.38 ↔	Riduzione aperta di frattura delle falangi del piede, con fissazione interna	79.81.20 ↔	Riduzione aperta di lussazione acromio-clavicolare
79.39.00 ↔	Riduzione aperta di frattura di altre ossa specificate, escluse quelle facciali, con fissazione interna, NAS	79.81.99 ↔	Riduzione aperta di lussazione della spalla, altro
79.39.10 ↔	Riduzione aperta di frattura semplice di clavicola e scapola, con fissazione interna	79.82 ↔	Riduzione aperta di lussazione del gomito
79.39.11 ↔	Riduzione aperta di frattura pluriframmentaria di clavicola e scapola, con fissazione interna	79.83.00 ↔	Riduzione aperta di lussazione del polso, NAS
79.39.12 ↔	Riduzione aperta di frattura semplice delle coste, con fissazione interna	79.83.10 ↔	Riduzione aperta di lussazione radio-ulnare distale
79.39.13 ↔	Riduzione aperta di frattura semplice dello sterno, con fissazione interna	79.83.99 ↔	Riduzione aperta di lussazione del polso, altro
79.39.14 ↔	Riduzione aperta di frattura pluriframmentaria delle coste, con fissazione interna	79.84 ↔	Riduzione aperta di lussazione della mano e delle dita della mano
79.39.15 ↔	Riduzione aperta di frattura pluriframmentaria dello sterno, con fissazione interna	79.85 ↔	Riduzione aperta di lussazione dell'anca
79.39.20 ↔	Riduzione aperta di frattura dell'acetabolo, con fissazione interna	79.86.00 ↔	Riduzione aperta di lussazione del ginocchio, NAS
79.39.29 ↔	Riduzione aperta di frattura di altre parti delle ossa pelviche, con fissazione interna	79.86.10 ↔	Riduzione aperta di lussazione tibio-fibulare prossimale
79.39.40 ↔	Riduzione aperta di frattura della rotula, con fissazione interna	79.86.19 ↔	Riduzione aperta di lussazione femoro-tibiale
79.39.99 ↔	Riduzione aperta di frattura di altre ossa specificate, escluse quelle facciali, con fissazione interna, altro	79.86.99 ↔	Riduzione aperta di lussazione del ginocchio, altro
79.50 ↔	Riduzione aperta di epifisiolisi in sede non specificata	79.87.10 ↔	Riduzione aperta di lussazione tibio-tarsale
79.51 ↔	Riduzione aperta di epifisiolisi dell'omero	79.87.20 ↔	Riduzione aperta di lussazione talo-calcaneare
79.52.00 ↔	Riduzione aperta di epifisiolisi del radio e dell'ulna, NAS	79.87.99 ↔	Riduzione aperta di lussazione della caviglia, altro
79.52.10 ↔	Riduzione aperta di epifisiolisi del radio distale	79.88.00 ↔	Riduzione aperta di lussazione del piede e delle dita del piede, NAS
79.52.20 ↔	Riduzione aperta di altra epifisiolisi del radio e dell'ulna	79.88.10 ↔	Riduzione aperta di lussazione falango-falangea del piede
79.52.99 ↔	Riduzione aperta di epifisiolisi del radio e dell'ulna, altro	79.88.20 ↔	Riduzione aperta di lussazione metatarso-falangea
79.55 ↔	Riduzione aperta di epifisiolisi del femore	79.88.99 ↔	Riduzione aperta di lussazione del piede e delle dita del piede, altro
79.56.00 ↔	Riduzione aperta di epifisiolisi di tibia e fibula, NAS	79.89.00 ↔	Riduzione aperta di lussazione in altra sede specificata, NAS
79.56.10 ↔	Riduzione aperta di epifisiolisi della tibia prossimale	79.89.10 ↔	Riduzione aperta di lussazione sterno-clavicolare
79.56.11 ↔	Riduzione aperta di epifisiolisi della tibia distale	79.89.20 ↔	Riduzione aperta di lussazione ileo-sacrale
79.56.20 ↔	Riduzione aperta di epifisiolisi della fibula prossimale	79.89.30 ↔	Riduzione aperta di lussazione della sinfisi
		79.89.99 ↔	Riduzione aperta di lussazione in altra sede specificata, altro
		7A.21 ↔	Sbrigliamento della colonna vertebrale
		7A.27 ↔	Resezione del dente dell'epistrofeo
		7A.28.11 ↔	Osteotomia della colonna vertebrale, grado I
		7A.28.21 ↔	Osteotomia della colonna vertebrale, grado II
		7A.28.31 ↔	Osteotomia della colonna vertebrale, grado III
		7A.28.41 ↔	Osteotomia della colonna vertebrale, grado IV
		7A.28.51 ↔	Osteotomia della colonna vertebrale, grado V
		7A.28.61 ↔	Osteotomia della colonna vertebrale, grado VI
		7A.29 ↔	Incisione e asportazione di ossa e articolazioni della colonna vertebrale, altro
		7A.31 ↔	Distruzione di tessuto discale
		7A.32.11 ↔	Asportazione di un disco intervertebrale
		7A.32.12 ↔	Asportazione di due dischi intervertebrali
		7A.32.13 ↔	Asportazione di tre e più dischi intervertebrali
		7A.39 ↔	Interventi su disco intervertebrale, altro

7A.3A ↔	Ricostruzione di disco con sostituto discale su base cellulare	7A.71.1A ↔	Fusione di vertebre con stabilizzazione della colonna vertebrale, approccio dorsale e dorsolaterale, 9 segmenti
7A.42.11 ↔	Osteosintesi di singola vertebra, 1 vertebra	7A.71.1B ↔	Fusione di vertebre con stabilizzazione della colonna vertebrale, approccio dorsale e dorsolaterale, 10 segmenti
7A.42.12 ↔	Osteosintesi di singola vertebra, 2 vertebre	7A.71.1C ↔	Fusione di vertebre con stabilizzazione della colonna vertebrale, approccio dorsale e dorsolaterale, 11 segmenti
7A.42.13 ↔	Osteosintesi di singola vertebra, 3 vertebre	7A.71.1D ↔	Fusione di vertebre con stabilizzazione della colonna vertebrale, approccio dorsale e dorsolaterale, 12 segmenti
7A.42.14 ↔	Osteosintesi di singola vertebra, 4 e più vertebre	7A.71.1E ↔	Fusione di vertebre con stabilizzazione della colonna vertebrale, approccio dorsale e dorsolaterale, 13 segmenti
7A.43.11 ↔	Vertebroplastica, 1 corpo vertebrale	7A.71.1F ↔	Fusione di vertebre con stabilizzazione della colonna vertebrale, approccio dorsale e dorsolaterale, 14 e più segmenti
7A.43.12 ↔	Vertebroplastica, 2 corpi vertebrali	7A.71.21 ↔	Fusione di vertebre con stabilizzazione della colonna vertebrale, approccio ventrale, 1 segmento
7A.43.13 ↔	Vertebroplastica, 3 corpi vertebrali	7A.71.22 ↔	Fusione di vertebre con stabilizzazione della colonna vertebrale, approccio ventrale, 2 segmenti
7A.43.14 ↔	Vertebroplastica, 4 e più corpi vertebrali	7A.71.23 ↔	Fusione di vertebre con stabilizzazione della colonna vertebrale, approccio ventrale, 3 segmenti
7A.44.11 ↔	Cifoplastica, 1 corpo vertebrale	7A.71.24 ↔	Fusione di vertebre con stabilizzazione della colonna vertebrale, approccio ventrale, 4 segmenti
7A.44.12 ↔	Cifoplastica, 2 corpi vertebrali	7A.71.25 ↔	Fusione di vertebre con stabilizzazione della colonna vertebrale, approccio ventrale, 5 segmenti
7A.44.13 ↔	Cifoplastica, 3 corpi vertebrali	7A.71.26 ↔	Fusione di vertebre con stabilizzazione della colonna vertebrale, approccio ventrale, 6 segmenti
7A.44.14 ↔	Cifoplastica, 4 e più corpi vertebrali	7A.71.27 ↔	Fusione di vertebre con stabilizzazione della colonna vertebrale, approccio ventrale, 7 segmenti
7A.51.12 ↔	Innesto osseo della colonna vertebrale, con peduncolo vascolare con anastomosi microvascolare	7A.71.28 ↔	Fusione di vertebre con stabilizzazione della colonna vertebrale, approccio ventrale, 8 segmenti
7A.51.13 ↔	Innesto osseo della colonna vertebrale, con peduncolo vascolare senza anastomosi microvascolare	7A.71.2A ↔	Fusione di vertebre con stabilizzazione della colonna vertebrale, approccio ventrale, 9 segmenti
7A.61.11 ↔	Impianto di protesi di disco intervertebrale parziale	7A.71.2B ↔	Fusione di vertebre con stabilizzazione della colonna vertebrale, approccio ventrale, 10 segmenti
7A.61.21 ↔	Impianto di protesi di disco intervertebrale parziale in caso di sostituzione di protesi	7A.71.2C ↔	Fusione di vertebre con stabilizzazione della colonna vertebrale, approccio ventrale, 11 segmenti
7A.62.11 ↔	Impianto di protesi di disco intervertebrale totale	7A.71.2D ↔	Fusione di vertebre con stabilizzazione della colonna vertebrale, approccio ventrale, 12 segmenti
7A.62.21 ↔	Impianto di protesi di disco intervertebrale totale in caso di sostituzione di protesi	7A.71.2E ↔	Fusione di vertebre con stabilizzazione della colonna vertebrale, approccio ventrale, 13 segmenti
7A.63.11 ↔	Impianto di sostituto di corpo vertebrale	7A.71.2F ↔	Fusione di vertebre con stabilizzazione della colonna vertebrale, approccio ventrale, 14 e più segmenti
7A.63.21 ↔	Impianto di sostituto di corpo vertebrale in caso di sostituzione di dispositivo	7A.72.11 ↔	Stabilizzazione dinamica della colonna vertebrale, approccio dorsale e dorsolaterale, 1 segmento
7A.64.11 ↔	Impianto di protesi di corpo vertebrale	7A.72.12 ↔	Stabilizzazione dinamica della colonna vertebrale, approccio dorsale e dorsolaterale, 2 segmenti
7A.64.21 ↔	Impianto di protesi di corpo vertebrale in caso di sostituzione di protesi	7A.72.13 ↔	Stabilizzazione dinamica della colonna vertebrale, approccio dorsale e dorsolaterale, 3 segmenti
7A.65.11 ↔	Impianto di dispositivo intervertebrale d'artrodesi	7A.72.14 ↔	Stabilizzazione dinamica della colonna vertebrale, approccio dorsale e dorsolaterale, 4 segmenti
7A.65.21 ↔	Impianto di dispositivo intervertebrale d'artrodesi in caso di sostituzione di dispositivo	7A.72.15 ↔	Stabilizzazione dinamica della colonna vertebrale, approccio dorsale e dorsolaterale, 5 segmenti
7A.66.11 ↔	Impianto di dispositivo di sostituzione di faccetta articolare	7A.72.16 ↔	Stabilizzazione dinamica della colonna vertebrale, approccio dorsale e dorsolaterale, 6 segmenti
7A.66.21 ↔	Impianto di dispositivo di sostituzione di faccetta articolare in caso di sostituzione di dispositivo	7A.72.17 ↔	Stabilizzazione dinamica della colonna vertebrale, approccio dorsale e dorsolaterale, 7 segmenti
7A.66.31 ↔	Rimozione di dispositivo di sostituzione di faccetta articolare	7A.72.18 ↔	Stabilizzazione dinamica della colonna vertebrale, approccio dorsale e dorsolaterale, 8 segmenti
7A.66.41 ↔	Revisione senza sostituzione, dispositivo di sostituzione di faccetta articolare	7A.72.1A ↔	Stabilizzazione dinamica della colonna vertebrale, approccio dorsale e dorsolaterale, 9 segmenti
7A.67.11 ↔	Impianto di dispositivo interspinoso	7A.72.1B ↔	Stabilizzazione dinamica della colonna vertebrale, approccio dorsale e dorsolaterale, 10 segmenti
7A.67.21 ↔	Impianto di dispositivo interspinoso in caso di sostituzione di dispositivo	7A.72.1C ↔	Stabilizzazione dinamica della colonna vertebrale, approccio dorsale e dorsolaterale, 11 segmenti
7A.71.11 ↔	Fusione di vertebre con stabilizzazione della colonna vertebrale, approccio dorsale e dorsolaterale, 1 segmento	7A.72.1D ↔	Stabilizzazione dinamica della colonna vertebrale, approccio dorsale e dorsolaterale, 12 segmenti
7A.71.12 ↔	Fusione di vertebre con stabilizzazione della colonna vertebrale, approccio dorsale e dorsolaterale, 2 segmenti		
7A.71.13 ↔	Fusione di vertebre con stabilizzazione della colonna vertebrale, approccio dorsale e dorsolaterale, 3 segmenti		
7A.71.14 ↔	Fusione di vertebre con stabilizzazione della colonna vertebrale, approccio dorsale e dorsolaterale, 4 segmenti		
7A.71.15 ↔	Fusione di vertebre con stabilizzazione della colonna vertebrale, approccio dorsale e dorsolaterale, 5 segmenti		
7A.71.16 ↔	Fusione di vertebre con stabilizzazione della colonna vertebrale, approccio dorsale e dorsolaterale, 6 segmenti		
7A.71.17 ↔	Fusione di vertebre con stabilizzazione della colonna vertebrale, approccio dorsale e dorsolaterale, 7 segmenti		
7A.71.18 ↔	Fusione di vertebre con stabilizzazione della colonna vertebrale, approccio dorsale e dorsolaterale, 8 segmenti		

7A.74.15 ↔ Fusione di vertebre per correzione della postura, approccio dorsale e dorsolaterale, 5 segmenti	7A.A4.13 ↔ Materiale di osteosintesi utilizzato, colonna vertebrale, vite(i)
7A.74.16 ↔ Fusione di vertebre per correzione della postura, approccio dorsale e dorsolaterale, 6 segmenti	7A.A4.14 ↔ Materiale di osteosintesi utilizzato, colonna vertebrale, filo di Kirschner, cerchiaggio dinamico
7A.74.17 ↔ Fusione di vertebre per correzione della postura, approccio dorsale e dorsolaterale, 7 segmenti	7A.A4.15 ↔ Materiale di osteosintesi utilizzato, colonna vertebrale, sistema a viti e barre
7A.74.18 ↔ Fusione di vertebre per correzione della postura, approccio dorsale e dorsolaterale, 8 segmenti	7A.A4.16 ↔ Materiale di osteosintesi utilizzato, colonna vertebrale, sistema a viti e placche
7A.74.1A ↔ Fusione di vertebre per correzione della postura, approccio dorsale e dorsolaterale, 9 segmenti	7A.A4.19 ↔ Materiale di osteosintesi utilizzato, colonna vertebrale, altro
7A.74.1B ↔ Fusione di vertebre per correzione della postura, approccio dorsale e dorsolaterale, 10 segmenti	7A.A6 ↔ Impiego di vite(i) peduncolare(i) nella colonna vertebrale
7A.74.1C ↔ Fusione di vertebre per correzione della postura, approccio dorsale e dorsolaterale, 11 segmenti	80.01.00 ↔ Artrotomia per rimozione di protesi della spalla, NAS
7A.74.1D ↔ Fusione di vertebre per correzione della postura, approccio dorsale e dorsolaterale, 12 segmenti	80.01.09 ↔ Artrotomia per rimozione di protesi della spalla, altro
7A.74.1E ↔ Fusione di vertebre per correzione della postura, approccio dorsale e dorsolaterale, 13 segmenti	80.01.21 ↔ Rimozione di endoprotesi totale della spalla, anatomica
7A.74.1F ↔ Fusione di vertebre per correzione della postura, approccio dorsale e dorsolaterale, 14 e più segmenti	80.01.22 ↔ Rimozione di endoprotesi totale della spalla, inversa
7A.74.21 ↔ Fusione di vertebre per correzione della postura, approccio ventrale, 1 segmento	80.01.23 ↔ Rimozione di endoprotesi totale della spalla, protesi speciale
7A.74.22 ↔ Fusione di vertebre per correzione della postura, approccio ventrale, 2 segmenti	80.01.31 ↔ Rimozione di protesi di superficie
7A.74.23 ↔ Fusione di vertebre per correzione della postura, approccio ventrale, 3 segmenti	80.01.32 ↔ Rimozione di protesi della testa omerale
7A.74.24 ↔ Fusione di vertebre per correzione della postura, approccio ventrale, 4 segmenti	80.01.33 ↔ Rimozione di protesi glenoidea
7A.74.25 ↔ Fusione di vertebre per correzione della postura, approccio ventrale, 5 segmenti	80.01.41 ↔ Rimozione di coppa acetabolare, endoprotesi totale della spalla
7A.74.26 ↔ Fusione di vertebre per correzione della postura, approccio ventrale, 6 segmenti	80.01.42 ↔ Rimozione di coppa acetabolare nonché inserto, endoprotesi totale della spalla
7A.74.27 ↔ Fusione di vertebre per correzione della postura, approccio ventrale, 7 segmenti	80.01.43 ↔ Rimozione di inserto, endoprotesi totale della spalla
7A.74.28 ↔ Fusione di vertebre per correzione della postura, approccio ventrale, 8 segmenti	80.01.44 ↔ Rimozione di inserto nonché testa, endoprotesi totale della spalla
7A.74.2A ↔ Fusione di vertebre per correzione della postura, approccio ventrale, 9 segmenti	80.01.45 ↔ Rimozione di inserto, testa nonché stelo, endoprotesi totale della spalla
7A.74.2B ↔ Fusione di vertebre per correzione della postura, approccio ventrale, 10 segmenti	80.02 ↔ Artrotomia per rimozione di protesi del gomito
7A.74.2C ↔ Fusione di vertebre per correzione della postura, approccio ventrale, 11 segmenti	80.03 ↔ Artrotomia per rimozione di protesi del polso
7A.74.2D ↔ Fusione di vertebre per correzione della postura, approccio ventrale, 12 segmenti	80.04.00 ↔ Artrotomia per rimozione di protesi della mano e delle dita della mano, NAS
7A.74.2E ↔ Fusione di vertebre per correzione della postura, approccio ventrale, 13 segmenti	80.04.10 ↔ Artrotomia per rimozione di protesi della mano e delle dita della mano, Rimozione di endoprotesi dell'articolazione della base del pollice
7A.74.2F ↔ Fusione di vertebre per correzione della postura, approccio ventrale, 14 e più segmenti	80.04.11 ↔ Artrotomia per rimozione di protesi della mano e delle dita della mano, Rimozione di altra endoprotesi delle articolazioni delle dita della mano
7A.81 ↔ Revisione senza sostituzione di materiale di osteosintesi, colonna vertebrale	80.04.99 ↔ Artrotomia per rimozione di protesi della mano e delle dita della mano, altro
7A.82 ↔ Rimozione di materiale di osteosintesi, colonna vertebrale	80.05.00 ↔ Rimozione di protesi dell'anca, NAS
7A.83 ↔ Revisione senza sostituzione di sistemi allungabili o espansibili, colonna vertebrale	80.05.15 ↔ Rimozione di protesi totale dell'anca
7A.84 ↔ Rimozione di sistemi allungabili o espansibili, colonna vertebrale	80.05.16 ↔ Rimozione di protesi totale dell'anca, protesi speciale
7A.85 ↔ Revisione senza sostituzione di fissatore esterno, colonna vertebrale	80.05.17 ↔ Rimozione di stelo nonché testa femorale di protesi dell'anca
7A.86 ↔ Rimozione di fissatore esterno, colonna vertebrale	80.05.18 ↔ Rimozione di stelo, testa femorale nonché inserto di protesi dell'anca
7A.89 ↔ Revisione senza sostituzione e rimozione di materiale di osteosintesi e altri dispositivi, colonna vertebrale, altro	80.05.1A ↔ Rimozione di inserto di protesi dell'anca
7A.A2 ↔ Impianto di sistemi allungabili o espansibili, colonna vertebrale	80.05.1B ↔ Rimozione della testa femorale di protesi dell'anca
7A.A3 ↔ Applicazione di fissatore esterno della colonna vertebrale	80.05.1C ↔ Rimozione di testa femorale nonché inserto di protesi dell'anca
7A.A4.11 ↔ Materiale di osteosintesi utilizzato, colonna vertebrale, placca(che), placca(che) a uncino	80.05.1D ↔ Rimozione di testa femorale, inserto nonché coppa acetabolare di protesi dell'anca
7A.A4.12 ↔ Materiale di osteosintesi utilizzato, colonna vertebrale, staffa(e)	80.05.1E ↔ Rimozione di inserto nonché coppa acetabolare di protesi dell'anca
	80.05.1F ↔ Rimozione di coppa di sostegno nonché coppa acetabolare di protesi dell'anca
	80.05.1G ↔ Rimozione di coppa di sostegno, coppa acetabolare nonché testa femorale di protesi dell'anca
	80.05.99 ↔ Rimozione di protesi dell'anca, altro
	80.06.00 ↔ Rimozione di endoprotesi di ginocchio, NAS
	80.06.11 ↔ Rimozione di protesi totale standard del ginocchio
	80.06.12 ↔ Rimozione di protesi totale speciale del ginocchio
	80.06.13 ↔ Rimozione di protesi totale vincolata del ginocchio
	80.06.14 ↔ Rimozione di protesi a slitta unicondilare
	80.06.15 ↔ Rimozione di protesi a slitta bicondilare
	80.06.16 ↔ Rimozione di scudo femorale condilare con bottone rotuleo

80.06.17 ↔	Rimozione di bottone rotuleo	80.15.10 ↔	Artrotomia artroscopica dell'anca, lavaggio articolare con drenaggio
80.06.18 ↔	Rimozione di inserto di endoprotesi di ginocchio	80.15.11 ↔	Artrotomia artroscopica dell'anca, asportazione di corpo libero intra-articolare
80.06.1A ↔	Rimozione dei componenti tibiali o femorali nonché dell'inserto di protesi a slitta unicondylare o bicondylare o di protesi totale standard del ginocchio	80.15.12 ↔	Artrotomia artroscopica dell'anca, impianto o rimozione di sistema di somministrazione farmacologica
80.06.1B ↔	Rimozione dei componenti tibiali o femorali nonché dell'inserto di protesi totale speciale o vincolata del ginocchio	80.15.20 ↔	Artrotomia dell'anca, Lavaggio articolare con drenaggio
80.06.1C ↔	Rimozione di protesi isolata della troclea femorale	80.15.21 ↔	Artrotomia dell'anca, Asportazione di corpo libero intra-articolare
80.06.99 ↔	Rimozione di endoprotesi di ginocchio, altro	80.15.99 ↔	Altra artrotomia dell'anca, altro
80.07 ↔	Artrotomia per rimozione di protesi della caviglia	80.16.00 ↔	Altra artrotomia del ginocchio, NAS
80.08 ↔	Artrotomia per rimozione di protesi del piede e delle dita del piede	80.16.10 ↔	Artrotomia artroscopica del ginocchio, lavaggio articolare con drenaggio
80.09 ↔	Artrotomia per rimozione di protesi da altra sede specificata	80.16.11 ↔	Artrotomia artroscopica del ginocchio, asportazione di corpo libero intra-articolare
80.11.00 ↔	Altra artrotomia della spalla, NAS	80.16.12 ↔	Artrotomia artroscopica del ginocchio, impianto o rimozione di sistema di somministrazione farmacologica
80.11.10 ↔	Artrotomia artroscopica dell'articolazione omero-glenoidea, lavaggio articolare con drenaggio	80.16.20 ↔	Artrotomia del ginocchio, Lavaggio articolare con drenaggio
80.11.11 ↔	Artrotomia artroscopica dell'articolazione omero-glenoidea, asportazione di corpo libero intra-articolare	80.16.21 ↔	Artrotomia del ginocchio, Asportazione di corpo libero intra-articolare
80.11.12 ↔	Artrotomia dell'articolazione omero-glenoidea, lavaggio articolare con drenaggio	80.16.99 ↔	Altra artrotomia del ginocchio, altro
80.11.13 ↔	Artrotomia dell'articolazione omero-glenoidea, asportazione di corpo libero intra-articolare	80.17.10 ↔	Artrotomia artroscopica dell'articolazione talocrurale, lavaggio articolare con drenaggio
80.11.19 ↔	Altra artrotomia dell'articolazione omero-glenoidea	80.17.11 ↔	Artrotomia artroscopica dell'articolazione talocrurale, asportazione di corpo libero intra-articolare
80.11.20 ↔	Artrotomia artroscopica dell'articolazione acromio-clavicolare, lavaggio articolare con drenaggio	80.17.12 ↔	Artrotomia artroscopica dell'articolazione talocrurale, impianto o rimozione di sistema di somministrazione farmacologica
80.11.21 ↔	Artrotomia artroscopica dell'articolazione acromio-clavicolare, asportazione di corpo libero intra-articolare	80.17.20 ↔	Artrotomia dell'articolazione talocrurale, lavaggio articolare con drenaggio
80.11.22 ↔	Artrotomia dell'articolazione acromio-clavicolare, lavaggio articolare con drenaggio	80.17.21 ↔	Artrotomia dell'articolazione talocrurale, asportazione di corpo libero intra-articolare
80.11.23 ↔	Artrotomia dell'articolazione acromio-clavicolare, asportazione di corpo libero intra-articolare	80.17.29 ↔	Altra artrotomia dell'articolazione talocrurale
80.11.29 ↔	Altra artrotomia dell'articolazione acromio-clavicolare	80.17.30 ↔	Artrotomia artroscopica dell'articolazione subtalare, lavaggio articolare con drenaggio
80.11.99 ↔	Altra artrotomia della spalla, altro	80.17.31 ↔	Artrotomia artroscopica dell'articolazione subtalare, asportazione di corpo libero intra-articolare
80.12.00 ↔	Altra artrotomia del gomito, NAS	80.17.32 ↔	Artrotomia artroscopica dell'articolazione subtalare, impianto o rimozione di sistema di somministrazione farmacologica
80.12.10 ↔	Artrotomia artroscopica del gomito, lavaggio articolare con drenaggio	80.17.40 ↔	Artrotomia dell'articolazione subtalare, lavaggio articolare con drenaggio
80.12.11 ↔	Artrotomia artroscopica del gomito, asportazione di corpo libero intra-articolare	80.17.41 ↔	Artrotomia dell'articolazione subtalare, asportazione di corpo libero intra-articolare
80.12.12 ↔	Artrotomia artroscopica del gomito, impianto o rimozione di sistema di somministrazione farmacologica	80.17.49 ↔	Altra artrotomia dell'articolazione subtalare
80.12.20 ↔	Artrotomia del gomito, Lavaggio articolare con drenaggio	80.17.99 ↔	Altra artrotomia della caviglia, altro
80.12.21 ↔	Artrotomia del gomito, Asportazione di corpo libero intra-articolare	80.18.00 ↔	Altra artrotomia del piede e delle dita del piede, NAS
80.12.99 ↔	Altra artrotomia del gomito, altro	80.18.10 ↔	Artrotomia artroscopica del piede e delle dita del piede, lavaggio articolare con drenaggio
80.13.00 ↔	Altra artrotomia del polso, NAS	80.18.11 ↔	Artrotomia artroscopica del piede e delle dita del piede, asportazione di corpo libero intra-articolare
80.13.10 ↔	Artrotomia artroscopica del polso, lavaggio articolare con drenaggio	80.18.12 ↔	Artrotomia artroscopica del piede e delle dita del piede, impianto o rimozione di sistema di somministrazione farmacologica
80.13.11 ↔	Artrotomia artroscopica del polso, asportazione di corpo libero intra-articolare	80.18.20 ↔	Artrotomia del piede e delle dita del piede, lavaggio articolare con drenaggio
80.13.12 ↔	Artrotomia artroscopica del polso, impianto o rimozione di sistema di somministrazione farmacologica	80.18.21 ↔	Artrotomia del piede e delle dita del piede, asportazione di corpo libero intra-articolare
80.13.20 ↔	Artrotomia del polso, Lavaggio articolare con drenaggio	80.18.99 ↔	Altra artrotomia del piede e delle dita del piede, altro
80.13.21 ↔	Artrotomia del polso, Asportazione di corpo libero intra-articolare	80.19.00 ↔	Altra artrotomia di altra sede specificata, NAS
80.13.99 ↔	Altra artrotomia del polso, altro	80.19.10 ↔	Artrotomia artroscopica dell'articolazione sterno-clavicolare, lavaggio articolare con drenaggio
80.14.00 ↔	Altra artrotomia della mano e delle dita della mano, NAS	80.19.11 ↔	Artrotomia artroscopica dell'articolazione sterno-clavicolare, asportazione di corpo libero intra-articolare
80.14.10 ↔	Artrotomia della mano e delle dita della mano, Lavaggio articolare con drenaggio		
80.14.99 ↔	Altra artrotomia della mano e delle dita della mano, altro		
80.15.00 ↔	Altra artrotomia dell'anca, NAS		

80.19.12 ↔	Artrotomia artroscopica dell'articolazione sterno-clavicolare, impianto o rimozione di sistema di somministrazione farmacologica	80.44.90 ↔	Incisione di capsula articolare, legamenti o cartilagine, Altri interventi su legamenti del metacarpo
80.19.20 ↔	Artrotomia dell'articolazione sterno-clavicolare, lavaggio articolare con drenaggio	80.44.91 ↔	Incisione di capsula articolare, legamenti o cartilagine, Altri interventi su legamenti della mano
80.19.21 ↔	Artrotomia dell'articolazione sterno-clavicolare, asportazione di corpo libero intra-articolare	80.44.99 ↔	Incisione di capsula articolare, legamenti o cartilagine della mano e delle dita della mano, altro
80.19.29 ↔	Altra artrotomia dell'articolazione sterno-clavicolare	80.46.00 ↔	Incisione di capsula articolare, legamenti o cartilagine del ginocchio, NAS
80.19.30 ↔	Artrotomia artroscopica dell'articolazione sacroiliaca, lavaggio articolare con drenaggio	80.46.10 ↔	Incisione di capsula articolare, legamenti o cartilagine, articolazione del ginocchio
80.19.31 ↔	Artrotomia artroscopica dell'articolazione sacroiliaca, asportazione di corpo libero intra-articolare	80.46.20 ↔	Incisione di capsula articolare, legamenti o cartilagine, articolazione tibio-fibulare prossimale
80.19.32 ↔	Artrotomia artroscopica dell'articolazione sacroiliaca, impianto o rimozione di sistema di somministrazione farmacologica	80.46.99 ↔	Incisione di capsula articolare, legamenti o cartilagine del ginocchio, altro
80.19.40 ↔	Artrotomia dell'articolazione sacroiliaca, lavaggio articolare con drenaggio	80.47.10 ↔	Incisione di capsula articolare, legamenti o cartilagine, articolazione talocrurale
80.19.41 ↔	Artrotomia dell'articolazione sacroiliaca, asportazione di corpo libero intra-articolare	80.47.20 ↔	Incisione di capsula articolare, legamenti o cartilagine, articolazione subtalare
80.19.49 ↔	Altra artrotomia dell'articolazione sacroiliaca	80.47.99 ↔	Incisione di capsula articolare, legamenti o cartilagine della caviglia, altro
80.19.52 ↔	Artrotomia artroscopica della sinfisi pubica, impianto o rimozione di sistema di somministrazione farmacologica	80.48.00 ↔	Incisione di capsula articolare, legamenti o cartilagine del piede e delle dita del piede, NAS
80.19.59 ↔	Altra artrotomia della sinfisi pubica	80.48.10 ↔	Incisione di capsula articolare, legamenti o cartilagine, articolazione metatarso-falangea
80.19.90 ↔	Artrotomia artroscopica di altra sede specificata, lavaggio articolare con drenaggio	80.48.20 ↔	Incisione di capsula articolare, legamenti o cartilagine, articolazione interfalangea del piede
80.19.91 ↔	Artrotomia artroscopica di altra sede specificata, asportazione di corpo libero intra-articolare	80.48.99 ↔	Incisione di capsula articolare, legamenti o cartilagine del piede e delle dita del piede, altro
80.19.92 ↔	Artrotomia artroscopica di altra sede specificata, impianto o rimozione di sistema di somministrazione farmacologica	80.49.10 ↔	Incisione di capsula articolare, legamenti o cartilagine, articolazione sterno-clavicolare
80.19.93 ↔	Artrotomia di altra sede specificata, lavaggio articolare con drenaggio	80.49.20 ↔	Incisione di capsula articolare, legamenti o cartilagine, articolazione sacroiliaca
80.19.94 ↔	Artrotomia di altra sede specificata, asportazione di corpo libero intra-articolare	80.49.30 ↔	Incisione di capsula articolare, legamenti o cartilagine, sinfisi pubica
80.19.99 ↔	Altra artrotomia di altra sede specificata, altro	80.6X.00 ↔	Meniscectomia del ginocchio, NAS
80.40 ↔	Incisione di capsula articolare, legamenti o cartilagine in sede non specificata	80.6X.10 ↔	Meniscectomia del ginocchio, per via artroscopica, parziale
80.41.00 ↔	Incisione di capsula articolare, legamenti o cartilagine della spalla, NAS	80.6X.11 ↔	Meniscectomia del ginocchio, per via artroscopica, totale
80.41.10 ↔	Incisione di capsula articolare, legamenti o cartilagine, articolazione omero-glenoidea	80.6X.20 ↔	Meniscectomia del ginocchio, chirurgica a cielo aperto, parziale
80.41.20 ↔	Incisione di capsula articolare, legamenti o cartilagine, articolazione acromio-clavicolare	80.6X.21 ↔	Meniscectomia del ginocchio, chirurgica a cielo aperto, totale
80.41.99 ↔	Incisione di capsula articolare, legamenti o cartilagine della spalla, altro	80.6X.99 ↔	Meniscectomia del ginocchio, altro
80.42 ↔	Incisione di capsula articolare, legamenti o cartilagine del gomito	80.71.00 ↔	Sinoviectomia della spalla, NAS
80.43.00 ↔	Incisione di capsula articolare, legamenti o cartilagine del polso, NAS	80.71.10 ↔	Sinoviectomia, articolazione omero-glenoidea
80.43.10 ↔	Incisione di capsula articolare, legamenti o cartilagine del polso, Sezione di legamenti del carpo	80.71.11 ↔	Sinoviectomia, articolazione acromio-clavicolare
80.43.20 ↔	Incisione di capsula articolare, legamenti o cartilagine del polso, Asportazione di legamenti del carpo	80.71.99 ↔	Sinoviectomia della spalla, altro
80.43.90 ↔	Incisione di capsula articolare, legamenti o cartilagine del polso, Altri interventi su legamenti del carpo	80.72.00 ↔	Sinoviectomia del gomito, NAS
80.43.99 ↔	Incisione di capsula articolare, legamenti o cartilagine del polso, altro	80.72.10 ↔	Sinoviectomia artroscopica del gomito
80.44.00 ↔	Incisione di capsula articolare, legamenti o cartilagine della mano e delle dita della mano, NAS	80.72.20 ↔	Sinoviectomia a cielo aperto del gomito
80.44.10 ↔	Incisione di capsula articolare, legamenti o cartilagine, Sezione di legamenti del metacarpo	80.72.99 ↔	Sinoviectomia del gomito, altro
80.44.11 ↔	Incisione di capsula articolare, legamenti o cartilagine, Sezione del retinacolo dei flessori	80.73.00 ↔	Sinoviectomia del polso, NAS
80.44.20 ↔	Incisione di capsula articolare, legamenti o cartilagine, Asportazione di legamenti del metacarpo	80.73.10 ↔	Sinoviectomia artroscopica del polso
80.44.21 ↔	Incisione di capsula articolare, legamenti o cartilagine, Asportazione di altri legamenti della mano	80.73.20 ↔	Sinoviectomia a cielo aperto del polso
		80.73.99 ↔	Sinoviectomia del polso, altro
		80.75.00 ↔	Sinoviectomia dell'anca, NAS
		80.75.10 ↔	Sinoviectomia artroscopica dell'anca
		80.75.20 ↔	Sinoviectomia a cielo aperto dell'anca
		80.75.99 ↔	Sinoviectomia dell'anca, altro
		80.76.00 ↔	Sinoviectomia del ginocchio, NAS
		80.76.10 ↔	Sinoviectomia artroscopica dell'articolazione del ginocchio
		80.76.11 ↔	Sinoviectomia artroscopica dell'articolazione tibio-fibulare prossimale
		80.76.20 ↔	Sinoviectomia a cielo aperto dell'articolazione del ginocchio
		80.76.21 ↔	Sinoviectomia a cielo aperto dell'articolazione tibio-fibulare prossimale
		80.76.99 ↔	Sinoviectomia del ginocchio, altro

80.77.10 ↔ Sinoviectomia artroscopica dell'articolazione talocrurale	80.85.10 ↔ Asportazione o distruzione locale di lesione dell'articolazione dell'anca per via artroscopica
80.77.11 ↔ Sinoviectomia artroscopica dell'articolazione subtalare	80.85.11 ↔ Sbrigliamento dell'articolazione dell'anca
80.77.20 ↔ Sinoviectomia a cielo aperto dell'articolazione talocrurale	80.85.12 ↔ Asportazione di cisti dell'articolazione dell'anca
80.77.21 ↔ Sinoviectomia a cielo aperto dell'articolazione subtalare	80.85.21 ↔ Incisione, osteocondroplastica del collo femorale, per via artroscopica
80.77.99 ↔ Sinoviectomia della caviglia, altro	80.85.22 ↔ Incisione, osteocondroplastica della testa del femore, chirurgica a cielo aperto
80.78.00 ↔ Sinoviectomia del piede e delle dita del piede, NAS	80.85.99 ↔ Altra asportazione o distruzione locale di lesione dell'articolazione dell'anca, altro
80.78.10 ↔ Sinoviectomia artroscopica dell'articolazione tarso-metatarsale	80.86.00 ↔ Altra asportazione o distruzione locale di lesione dell'articolazione del ginocchio, NAS
80.78.11 ↔ Sinoviectomia artroscopica dell'articolazione metatarso-falangea	80.86.10 ↔ Asportazione o distruzione locale di lesione dell'articolazione del ginocchio per via artroscopica
80.78.19 ↔ Altra sinoviectomia artroscopica del piede e delle dita del piede	80.86.11 ↔ Sbrigliamento dell'articolazione del ginocchio
80.78.20 ↔ Sinoviectomia a cielo aperto dell'articolazione tarso-metatarsale	80.86.12 ↔ Asportazione di cisti dell'articolazione del ginocchio
80.78.21 ↔ Sinoviectomia a cielo aperto dell'articolazione metatarso-falangea	80.86.13 ↔ Asportazione di cisti meniscale del ginocchio
80.78.29 ↔ Altra sinoviectomia a cielo aperto del piede e delle dita del piede	80.86.99 ↔ Altra asportazione o distruzione locale di lesione dell'articolazione del ginocchio, altro
80.78.99 ↔ Sinoviectomia del piede e delle dita del piede, altro	80.87.00 ↔ Altra asportazione o distruzione locale di lesione dell'articolazione della caviglia, NAS
80.79.10 ↔ Sinoviectomia artroscopica dell'articolazione sterno-clavicolare	80.87.10 ↔ Asportazione o distruzione locale di lesione dell'articolazione talocrurale per via artroscopica
80.79.11 ↔ Sinoviectomia artroscopica dell'articolazione sacroiliaca	80.87.11 ↔ Sbrigliamento dell'articolazione talocrurale
80.79.20 ↔ Sinoviectomia a cielo aperto dell'articolazione sterno-clavicolare	80.87.12 ↔ Asportazione di cisti dell'articolazione talocrurale
80.79.21 ↔ Sinoviectomia a cielo aperto dell'articolazione sacroiliaca	80.87.19 ↔ Altra asportazione o distruzione locale di lesione dell'articolazione talocrurale
80.79.22 ↔ Sinoviectomia a cielo aperto della sinfisi pubica	80.87.20 ↔ Asportazione o distruzione locale di lesione dell'articolazione subtalare per via artroscopica
80.81.10 ↔ Sbrigliamento dell'articolazione omero-glenoidea	80.87.21 ↔ Sbrigliamento dell'articolazione subtalare
80.81.11 ↔ Asportazione di cisti dell'articolazione omero-glenoidea	80.87.22 ↔ Asportazione di cisti dell'articolazione subtalare
80.81.19 ↔ Altra asportazione o distruzione locale dell'articolazione omero-glenoidea	80.87.29 ↔ Altra asportazione o distruzione locale di lesione dell'articolazione subtalare
80.81.20 ↔ Sbrigliamento dell'articolazione acromio-clavicolare	80.87.99 ↔ Altra asportazione o distruzione locale di lesione dell'articolazione della caviglia, altro
80.81.21 ↔ Asportazione di cisti dell'articolazione acromio-clavicolare	80.88.00 ↔ Altra asportazione o distruzione locale di lesione dell'articolazione del piede e delle dita del piede, NAS
80.81.29 ↔ Altra asportazione o distruzione locale dell'articolazione acromio-clavicolare	80.88.10 ↔ Asportazione o distruzione locale di lesione dell'articolazione del piede e delle dita del piede per via artroscopica
80.81.99 ↔ Altra asportazione o distruzione locale di lesione dell'articolazione della spalla, altro	80.88.20 ↔ Sbrigliamento dell'articolazione metatarso-falangea
80.82.00 ↔ Altra asportazione o distruzione locale di lesione dell'articolazione del gomito, NAS	80.88.21 ↔ Asportazione di cisti dell'articolazione metatarso-falangea
80.82.10 ↔ Asportazione o distruzione locale di lesione dell'articolazione del gomito per via artroscopica	80.88.29 ↔ Altra asportazione o distruzione locale di lesione metatarso-falangea
80.82.11 ↔ Sbrigliamento dell'articolazione del gomito	80.88.30 ↔ Sbrigliamento dell'articolazione interfalangea del piede
80.82.12 ↔ Asportazione di cisti dell'articolazione del gomito	80.88.40 ↔ Sbrigliamento di altre articolazioni del piede
80.82.99 ↔ Altra asportazione o distruzione locale di lesione dell'articolazione del gomito, altro	80.88.50 ↔ Asportazione di cisti di altre articolazioni del piede e delle dita del piede
80.83.00 ↔ Altra asportazione o distruzione locale di lesione dell'articolazione del polso, NAS	80.88.59 ↔ Altra asportazione o distruzione locale di lesione di altre articolazioni del piede e delle dita del piede
80.83.10 ↔ Asportazione o distruzione locale di lesione dell'articolazione del polso per via artroscopica	80.88.99 ↔ Altra asportazione o distruzione locale di lesione dell'articolazione del piede e delle dita del piede, altro
80.83.11 ↔ Sbrigliamento dell'articolazione del polso	80.89.00 ↔ Altra asportazione o distruzione locale di lesione dell'articolazione di altra sede specificata, NAS
80.83.12 ↔ Asportazione di cisti dell'articolazione del polso	80.89.10 ↔ Asportazione o distruzione locale di lesione dell'articolazione sterno-clavicolare per via artroscopica
80.83.99 ↔ Altra asportazione o distruzione locale di lesione dell'articolazione del polso, altro	80.89.11 ↔ Sbrigliamento dell'articolazione sternoclavicolare
80.84.00 ↔ Altra asportazione o distruzione locale di lesione dell'articolazione della mano e delle dita della mano, NAS	80.89.12 ↔ Asportazione di cisti dell'articolazione sternoclavicolare
80.84.10 ↔ Sbrigliamento di articolazioni del carpo	80.89.19 ↔ Altra asportazione o distruzione locale di lesione dell'articolazione sterno-clavicolare
80.84.20 ↔ Sbrigliamento di altre articolazioni della mano e delle dita della mano	80.89.20 ↔ Asportazione o distruzione locale di lesione dell'articolazione sacroiliaca per via artroscopica
80.84.99 ↔ Altra asportazione o distruzione locale di lesione dell'articolazione della mano e delle dita della mano, altro	80.89.21 ↔ Sbrigliamento dell'articolazione sacroiliaca
80.85.00 ↔ Altra asportazione o distruzione locale di lesione dell'articolazione dell'anca, NAS	80.89.22 ↔ Asportazione di cisti dell'articolazione sacroiliaca

80.89.29 ↔	Altra asportazione o distruzione locale di lesione dell'articolazione sacroiliaca	81.21 ↔	Artrodesi dell'anca
80.91.10 ↔	Asportazione artroscopica dell'articolazione omeroglenoidea	81.22 ↔	Artrodesi del ginocchio
80.91.11 ↔	Altra asportazione dell'articolazione omeroglenoidea	81.23 ↔	Artrodesi della spalla
80.91.20 ↔	Asportazione artroscopica dell'articolazione acromioclavicolare	81.24 ↔	Artrodesi del gomito
80.91.21 ↔	Altra asportazione dell'articolazione acromioclavicolare	81.25.09 ↔	Fusione carporadiale, altro
80.92.10 ↔	Asportazione artroscopica dell'articolazione del gomito	81.25.11 ↔	Fusione carporadiale, completa
80.92.11 ↔	Prelievo di cartilagine per innesto dall'articolazione del gomito	81.25.21 ↔	Fusione carporadiale, parziale
80.93.11 ↔	Prelievo di cartilagine per innesto dall'articolazione del polso	81.26.09 ↔	Fusione metacarpocarpale, altro
80.93.12 ↔	Resezione del disco triangolare dell'articolazione del polso	81.26.11 ↔	Fusione metacarpocarpale, fusione intracarpale
80.95.10 ↔	Asportazione artroscopica dell'articolazione dell'anca	81.27 ↔	Fusione metacarpofalangea
80.95.11 ↔	Prelievo di cartilagine per innesto dall'articolazione dell'anca	81.28 ↔	Fusione interfalangea
80.95.99 ↔	Altra asportazione dell'articolazione dell'anca, altro	81.29.10 ↔	Artrodesi dell'articolazione sacroiliaca
80.96.10 ↔	Asportazione artroscopica dell'articolazione del ginocchio	81.29.20 ↔	Artrodesi della sinfisi pubica
80.96.20 ↔	Prelievo di cartilagine per innesto dall'articolazione del ginocchio, per via artroscopica	81.29.99 ↔	Artrodesi di altra articolazione specificata, altro
80.96.21 ↔	Prelievo di cartilagine per innesto dall'articolazione del ginocchio, chirurgica a cielo aperto	81.40.00 ↔	Riparazione dell'anca, NAS
80.97.10 ↔	Asportazione artroscopica dell'articolazione talocrurale	81.40.10 ↔	Rifissazione di frammento osteocondrale dell'anca, per via artroscopica
80.97.11 ↔	Altra asportazione dell'articolazione talocrurale	81.40.11 ↔	Rifissazione di frammento osteocondrale dell'anca, chirurgica a cielo aperto
80.97.20 ↔	Asportazione artroscopica dell'articolazione subtalare	81.40.18 ↔	Perforazione subcondrale dell'anca, per via artroscopica
80.97.21 ↔	Altra asportazione dell'articolazione subtalare	81.40.19 ↔	Perforazione subcondrale dell'anca, chirurgica a cielo aperto
80.97.30 ↔	Prelievo di cartilagine per innesto dall'articolazione della caviglia	81.40.20 ↔	Perforazione subcondrale dell'anca con inserzione di impianto acellulare, per via artroscopica
80.97.99 ↔	Altra asportazione dell'articolazione della caviglia, altro	81.40.21 ↔	Perforazione subcondrale dell'anca con inserzione di impianto acellulare, chirurgica a cielo aperto
80.98.10 ↔	Asportazione artroscopica dell'articolazione del piede e delle dita del piede	81.40.30 ↔	Artroplastica dell'anca con osteotomia delle ossa pelviche, altra osteotomia
80.98.11 ↔	Altra asportazione dell'articolazione metatarsofalangea	81.40.31 ↔	Artroplastica dell'anca con osteotomia delle ossa pelviche, tripla osteotomia
80.98.12 ↔	Altra asportazione di altra articolazione del piede	81.40.32 ↔	Tettoplastica acetabolare dell'anca
80.98.13 ↔	Altra asportazione dell'articolazione interfalangea del piede	81.40.33 ↔	Resezione dell'anca secondo Girdlestone, primaria
80.98.99 ↔	Altra asportazione dell'articolazione del piede e delle dita del piede, altro	81.40.34 ↔	Ricostruzione del labbro acetabolare, chirurgica a cielo aperto
80.99.10 ↔	Asportazione artroscopica dell'articolazione sternoclavicolare	81.40.35 ↔	Ricostruzione del labbro acetabolare, per via artroscopica
80.99.11 ↔	Altra asportazione dell'articolazione sternoclavicolare	81.40.99 ↔	Riparazione dell'anca, altro
80.99.20 ↔	Asportazione artroscopica dell'articolazione sacroiliaca	81.42 ↔	Riparazione del ginocchio five-in-one
80.99.21 ↔	Altra asportazione dell'articolazione sacroiliaca	81.43 ↔	Riparazione della triade del ginocchio
80.99.30 ↔	Asportazione artroscopica della sinfisi pubica	81.44.10 ↔	Stabilizzazione della rotula, Sezione del retinacolo, laterale
80.99.31 ↔	Altra asportazione della sinfisi pubica	81.44.11 ↔	Stabilizzazione della rotula, Sezione del retinacolo, laterale con intervento di riallineamento
81.11 ↔	Fusione della caviglia	81.44.12 ↔	Stabilizzazione della rotula, Trasposizione dell'inserzione del tendine rotuleo
81.12.10 ↔	Artrodesi dell'articolazione talocrurale e subtalare	81.44.13 ↔	Stabilizzazione della rotula, Trasposizione dell'inserzione del tendine rotuleo con innesto osseo
81.12.11 ↔	Artrodesi dell'articolazione talocrurale, subtalare e di Chopart	81.44.14 ↔	Stabilizzazione della rotula con plastica MPFL (legamento patello-femorale mediale)
81.12.12 ↔	Artrodesi dell'articolazione subtalare, due camere articolari	81.44.99 ↔	Stabilizzazione della rotula, altro
81.12.13 ↔	Artrodesi dell'articolazione subtalare, tre camere articolari	81.45.10 ↔	Ricostruzione del crociato anteriore con tendine rotuleo autologo, per via artroscopica
81.12.99 ↔	Artrodesi triplice, altro	81.45.11 ↔	Ricostruzione del crociato posteriore con tendine rotuleo autologo, per via artroscopica
81.13 ↔	Fusione sottoastragala	81.45.12 ↔	Ricostruzione del crociato anteriore con tendine semitendinoso e/o gracile, per via artroscopica
81.14 ↔	Fusione mediotarsica	81.45.13 ↔	Ricostruzione del crociato posteriore con tendine semitendinoso e/o gracile, per via artroscopica
81.15 ↔	Fusione tarsometatarsica	81.45.14 ↔	Ricostruzione del crociato anteriore con legamento e rinforzo alloplastico, per via artroscopica
81.16 ↔	Fusione metatarsofalangea	81.45.19 ↔	Altra riparazione dei legamenti crociati del ginocchio, per via artroscopica
81.17 ↔	Altra fusione del piede	81.45.20 ↔	Ricostruzione del crociato anteriore con tendine rotuleo autologo, chirurgica a cielo aperto
81.18 ↔	Artrorisi di articolazione subtalare	81.45.21 ↔	Ricostruzione del crociato posteriore con tendine rotuleo autologo, chirurgica a cielo aperto
		81.45.22 ↔	Ricostruzione del crociato anteriore con tendine semitendinoso e/o gracile, chirurgica a cielo aperto
		81.45.23 ↔	Ricostruzione del crociato posteriore con tendine semitendinoso e/o gracile, chirurgica a cielo aperto

81.45.24 ↔	Ricostruzione del crociato anteriore con legamento e rinforzo alloplastico, chirurgica a cielo aperto	81.49.99 ↔	Altra riparazione della caviglia, altro
81.45.29 ↔	Altra riparazione dei legamenti crociati del ginocchio, chirurgica a cielo aperto	81.51.00 ↔	Sostituzione totale dell'anca, NAS
81.45.99 ↔	Altra riparazione dei legamenti crociati del ginocchio, altro	81.51.11 ↔	Primo impianto di protesi totale dell'anca
81.46 ↔	Altra riparazione dei legamenti collaterali del ginocchio	81.51.12 ↔	Primo impianto di protesi totale dell'anca, protesi speciale
81.47.10 ↔	Rifissazione di frammento osteocondrale del ginocchio	81.51.13 ↔	Primo impianto di protesi d'anca di superficie
81.47.11 ↔	Rifissazione di frammento osteocondrale del ginocchio, per via artroscopica	81.51.19 ↔	Primo impianto di protesi totale dell'anca, altro
81.47.14 ↔	Rifissazione del menisco, chirurgica a cielo aperto	81.51.21 ↔	Impianto di protesi totale dell'anca per sostituzione di protesi
81.47.15 ↔	Rifissazione del menisco, per via artroscopica	81.51.22 ↔	Impianto di protesi totale dell'anca per sostituzione di protesi, protesi speciale
81.47.16 ↔	Trapianto di menisco	81.51.23 ↔	Impianto di protesi d'anca di superficie per sostituzione di protesi
81.47.19 ↔	Rifissazione ossea di legamento crociato, chirurgica a cielo aperto	81.51.29 ↔	Impianto di protesi totale dell'anca per sostituzione di protesi, altro
81.47.20 ↔	Rifissazione ossea di legamento crociato, per via artroscopica	81.52.00 ↔	Sostituzione parziale dell'anca, NAS
81.47.23 ↔	Perforazione subcondrale del ginocchio, chirurgica a cielo aperto	81.52.21 ↔	Primo impianto di protesi unipolare
81.47.24 ↔	Perforazione subcondrale del ginocchio, per via artroscopica	81.52.22 ↔	Primo impianto di protesi biarticolata
81.47.25 ↔	Perforazione subcondrale del ginocchio con inserzione di impianto acellulare, per via artroscopica	81.52.29 ↔	Primo impianto di protesi parziale dell'anca, altro
81.47.27 ↔	Artroplastica di resezione del ginocchio	81.52.31 ↔	Primo impianto di coppa di sostegno di protesi dell'anca
81.47.28 ↔	Perforazione subcondrale dell'articolazione del ginocchio con inserzione di impianto acellulare, chirurgica a cielo aperto	81.52.39 ↔	Primo impianto di componente di protesi dell'anca, altro
81.47.30 ↔	Altra rifissazione e sutura dell'apparato capsulo-legamentoso del ginocchio	81.52.41 ↔	Impianto di protesi d'anca unipolare per sostituzione di protesi
81.47.31 ↔	Altra legamentoplastica del ginocchio, chirurgica a cielo aperto	81.52.42 ↔	Impianto di protesi d'anca biarticolata per sostituzione di protesi
81.47.40 ↔	Altra riparazione del ginocchio, Rotula e apparato di sostegno	81.52.49 ↔	Impianto di protesi parziale dell'anca per sostituzione di protesi, altro
81.47.60 ↔	Plastica della troclea femorale con artrotomia, osteotomia del femore distale con o senza spongioplastica subcondrale	81.52.51 ↔	Impianto di coppa di sostegno di protesi dell'anca per sostituzione
81.47.90 ↔	Altra riparazione del ginocchio, per via artroscopica	81.52.52 ↔	Impianto di inserto di protesi dell'anca per sostituzione
81.47.99 ↔	Altra riparazione del ginocchio, altro	81.52.53 ↔	Impianto della testa femorale di protesi dell'anca per sostituzione
81.49.10 ↔	Rifissazione di frammento osteocondrale, articolazione talocrurale, per via artroscopica	81.52.54 ↔	Impianto di testa femorale nonché inserto di protesi dell'anca per sostituzione
81.49.11 ↔	Rifissazione di frammento osteocondrale, articolazione talocrurale, chirurgica a cielo aperto	81.52.55 ↔	Impianto di testa femorale, inserto nonché coppa acetabolare di protesi dell'anca per sostituzione
81.49.12 ↔	Rifissazione di frammento osteocondrale, articolazione subtalare, per via artroscopica	81.52.56 ↔	Impianto di inserto nonché coppa acetabolare di protesi dell'anca per sostituzione
81.49.13 ↔	Rifissazione di frammento osteocondrale, articolazione subtalare, chirurgica a cielo aperto	81.52.57 ↔	Impianto di coppa di sostegno nonché coppa acetabolare di protesi dell'anca per sostituzione
81.49.26 ↔	Perforazione subcondrale, articolazione talocrurale, per via artroscopica	81.52.58 ↔	Impianto di coppa di sostegno, coppa acetabolare nonché testa femorale di protesi dell'anca per sostituzione
81.49.27 ↔	Perforazione subcondrale, articolazione talocrurale, chirurgica a cielo aperto	81.52.59 ↔	Impianto di componenti di endoprotesi dell'anca in caso di sostituzione, altro
81.49.28 ↔	Perforazione subcondrale, articolazione subtalare, per via artroscopica	81.52.5A ↔	Impianto di stelo nonché testa femorale di protesi dell'anca per sostituzione
81.49.29 ↔	Perforazione subcondrale, articolazione subtalare, chirurgica a cielo aperto	81.52.5B ↔	Impianto di stelo, testa femorale nonché inserto di protesi dell'anca per sostituzione
81.49.30 ↔	Perforazione subcondrale con inserzione di impianto acellulare, articolazione talocrurale, per via artroscopica	81.54.21 ↔	Primo impianto di protesi totale standard del ginocchio
81.49.31 ↔	Perforazione subcondrale con inserzione di impianto acellulare, articolazione subtalare, per via artroscopica	81.54.22 ↔	Primo impianto di protesi totale speciale del ginocchio
81.49.32 ↔	Artroplastica di resezione della caviglia	81.54.23 ↔	Primo impianto di protesi totale vincolata del ginocchio
81.49.33 ↔	Rifissazione e plastica dell'apparato capsulo-legamentoso dell'articolazione talocrurale	81.54.24 ↔	Primo impianto di protesi a slitta unicondilare del ginocchio
81.49.34 ↔	Perforazione subcondrale con inserzione di impianto acellulare, articolazione talocrurale, chirurgica a cielo aperto	81.54.25 ↔	Primo impianto di protesi a slitta bicondilare del ginocchio
81.49.35 ↔	Perforazione subcondrale con inserzione di impianto acellulare, articolazione talocalcanare, chirurgica a cielo aperto	81.54.26 ↔	Primo impianto di scudo femorale condilare con bottone rotuleo
		81.54.31 ↔	Impianto di protesi totale standard del ginocchio per sostituzione di protesi
		81.54.32 ↔	Impianto di protesi totale speciale del ginocchio per sostituzione di protesi
		81.54.33 ↔	Impianto di protesi totale vincolata del ginocchio per sostituzione di protesi

81.54.34 ↔	Impianto di protesi a slitta unicondylare per sostituzione di protesi	81.81.00 ↔	Impianto di protesi parziale della spalla, NAS
81.54.35 ↔	Impianto di protesi a slitta bicondylare per sostituzione di protesi	81.81.09 ↔	Impianto di protesi parziale della spalla, altro
81.54.39 ↔	Impianto di endoprotesi del ginocchio per sostituzione di protesi, altro	81.81.11 ↔	Primo impianto di protesi di superficie
81.54.42 ↔	Impianto di bottone rotuleo per sostituzione	81.81.12 ↔	Primo impianto di protesi della testa omerale
81.54.43 ↔	Impianto di inserto di protesi del ginocchio per sostituzione	81.81.13 ↔	Primo impianto di protesi glenoidea
81.54.44 ↔	Impianto dei componenti tibiali o femorali nonché dell'inserto di protesi a slitta unicondylare o bicondylare o di protesi totale standard del ginocchio per sostituzione	81.81.21 ↔	Impianto di protesi di superficie, in caso di sostituzione di protesi
81.54.45 ↔	Impianto dei componenti tibiali o femorali nonché dell'inserto di protesi totale speciale o vincolata del ginocchio per sostituzione	81.81.22 ↔	Impianto di protesi della testa omerale, in caso di sostituzione di protesi
81.54.46 ↔	Impianto di protesi isolata della troclea femorale per sostituzione	81.81.23 ↔	Impianto di protesi glenoidea, in caso di sostituzione di protesi
81.54.47 ↔	Impianto di scudo femorale condilare con bottone rotuleo per sostituzione	81.81.31 ↔	Impianto di coppa acetabolare, endoprotesi totale della spalla, in caso di sostituzione di componenti
81.54.49 ↔	Impianto di componenti di endoprotesi del ginocchio in caso di sostituzione, altro	81.81.32 ↔	Impianto di coppa acetabolare nonché inserto, endoprotesi totale della spalla, in caso di sostituzione di componenti
81.56 ↔	Sostituzione totale della tibiotarsica	81.81.33 ↔	Impianto di inserto, endoprotesi totale della spalla, in caso di sostituzione di componenti
81.57.00 ↔	Sostituzione dell'articolazione del piede e delle dita del piede, NAS	81.81.34 ↔	Impianto di inserto nonché testa, endoprotesi totale della spalla, in caso di sostituzione di componenti
81.57.10 ↔	Sostituzione dell'articolazione del piede e delle dita del piede, Endoprotesi del tarso	81.81.35 ↔	Impianto di inserto, testa nonché stelo, endoprotesi totale della spalla, in caso di sostituzione di componenti
81.57.11 ↔	Sostituzione dell'articolazione del piede e delle dita del piede, Endoprotesi dell'avampiede o delle dita del piede	81.82.00 ↔	Ricostruzione plastica e rifissazione dell'apparato capsulo-legamentoso della spalla, NAS
81.57.99 ↔	Sostituzione dell'articolazione del piede e delle dita del piede, altro	81.82.09 ↔	Ricostruzione plastica e rifissazione dell'apparato capsulo-legamentoso della spalla, altro
81.59.10 ↔	Revisione di sostituzione articolare delle estremità inferiori, senza sostituzione	81.82.31 ↔	Rifissazione del labbro glenoideo, per via artroscopica
81.59.11 ↔	Revisione e sostituzione di endoprotesi della caviglia	81.82.32 ↔	Allargamento dello spazio subacromiale, per via artroscopica
81.59.12 ↔	Revisione e sostituzione di endoprotesi del tarso	81.82.33 ↔	Plicatura capsulare con fissazione al glenoide, per via artroscopica
81.59.13 ↔	Revisione e sostituzione di endoprotesi dell'avampiede e delle dita dei piedi	81.82.34 ↔	Impianto di palloncino distanziatore nella spalla, per via artroscopica
81.71.00 ↔	Artroplastica della articolazione metacarpofalangea e interfalangea con impianto, NAS	81.82.35 ↔	Ricostruzione plastica della cuffia dei rotatori, per via artroscopica
81.71.10 ↔	Impianto di altra endoprotesi delle articolazioni delle dita della mano	81.82.41 ↔	Rifissazione del labbro glenoideo, chirurgica a cielo aperto
81.71.99 ↔	Artroplastica della articolazione metacarpofalangea e interfalangea con impianto, altro	81.82.42 ↔	Plastica del margine glenoideo anteriore e posteriore, spalla, chirurgica a cielo aperto
81.72 ↔	Artroplastica della articolazione metacarpofalangea e interfalangea senza impianto	81.82.43 ↔	Capsuloplastica anteriore e posteriore, spalla, chirurgica a cielo aperto
81.73 ↔	Sostituzione totale del polso	81.82.44 ↔	Acromioplastica con sezione del legamento coraco-acromiale, chirurgica a cielo aperto
81.74.00 ↔	Artroplastica della articolazione carpocarpale o carpometacarpale con impianto, NAS	81.82.45 ↔	Ricostruzione plastica della cuffia dei rotatori, chirurgica a cielo aperto
81.74.10 ↔	Impianto di endoprotesi dell'articolazione della base del pollice	81.83.00 ↔	Altro intervento sulla spalla, NAS
81.74.21 ↔	Artroplastica della articolazione radiocarpale o carpocarpale con impianto	81.83.10 ↔	Rifissazione di frammento osteocondrale, articolazione omero-glenoidea, per via artroscopica
81.74.99 ↔	Artroplastica della articolazione carpocarpale o carpometacarpale con impianto, altro	81.83.11 ↔	Rifissazione di frammento osteocondrale, articolazione omero-glenoidea, chirurgica a cielo aperto
81.75 ↔	Artroplastica della articolazione carpocarpale o carpometacarpale senza impianto	81.83.12 ↔	Rifissazione di frammento osteocondrale, articolazione acromio-clavicolare, per via artroscopica
81.80.00 ↔	Impianto di endoprotesi totale della spalla, NAS	81.83.13 ↔	Rifissazione di frammento osteocondrale, articolazione acromio-clavicolare, chirurgica a cielo aperto
81.80.09 ↔	Impianto di endoprotesi totale della spalla, altro	81.83.26 ↔	Perforazione subcondrale, articolazione omero-glenoidea, per via artroscopica
81.80.11 ↔	Primo impianto di endoprotesi totale della spalla, anatomica	81.83.27 ↔	Perforazione subcondrale, articolazione omero-glenoidea, chirurgica a cielo aperto
81.80.12 ↔	Primo impianto di endoprotesi totale della spalla, inversa	81.83.28 ↔	Perforazione subcondrale, articolazione acromio-clavicolare, per via artroscopica
81.80.13 ↔	Primo impianto di endoprotesi totale della spalla, protesi speciale	81.83.29 ↔	Perforazione subcondrale, articolazione acromio-clavicolare, chirurgica a cielo aperto
81.80.21 ↔	Impianto di endoprotesi totale della spalla, anatomica, in caso di sostituzione di protesi	81.83.30 ↔	Perforazione subcondrale con inserzione di impianto acellulare, articolazione omero-glenoidea, per via artroscopica
81.80.22 ↔	Impianto di endoprotesi totale della spalla, inversa, in caso di sostituzione di protesi		
81.80.23 ↔	Impianto di endoprotesi totale della spalla, protesi speciale, in caso di sostituzione di protesi		

81.83.31 ↔	Perforazione subcondrale con inserzione di impianto acellulare, articolazione acromio-clavicolare, per via artroscopica	81.96.11 ↔	Altra riparazione articolare, Articolazione sterno-clavicolare, Rifissazione di frammento osteocondrale, per via artroscopica
81.83.35 ↔	Perforazione subcondrale con inserzione di impianto acellulare, articolazione omero-glenoidea, chirurgica a cielo aperto	81.96.12 ↔	Altra riparazione articolare, Articolazione sterno-clavicolare, Rifissazione di frammento osteocondrale, chirurgica a cielo aperto
81.83.36 ↔	Perforazione subcondrale con inserzione di impianto acellulare, articolazione acromio-clavicolare, chirurgica a cielo aperto	81.96.19 ↔	Altra riparazione articolare, Articolazione sterno-clavicolare, altro
81.83.40 ↔	Artroplastica di resezione della spalla	81.96.1A ↔	Altra riparazione articolare, Articolazione sterno-clavicolare, Perforazione subcondrale, per via artroscopica
81.83.51 ↔	Stabilizzazione dell'articolazione acromio-clavicolare mediante procedura di fissazione, assistita per via artroscopica	81.96.1B ↔	Altra riparazione articolare, Articolazione sterno-clavicolare, Perforazione subcondrale, chirurgica a cielo aperto
81.83.99 ↔	Altro intervento sulla spalla, altro	81.96.1C ↔	Altra riparazione articolare, Articolazione sterno-clavicolare, Perforazione subcondrale con inserzione di impianto acellulare, per via artroscopica
81.84 ↔	Sostituzione totale del gomito	81.96.20 ↔	Altra riparazione articolare, Polso, NAS
81.85.00 ↔	Altra riparazione del gomito, NAS	81.96.21 ↔	Altra riparazione articolare, Polso, Rifissazione di frammento osteocondrale, per via artroscopica
81.85.10 ↔	Rifissazione di frammento osteocondrale del gomito, per via artroscopica	81.96.22 ↔	Altra riparazione articolare, Polso, Rifissazione di frammento osteocondrale, chirurgica a cielo aperto
81.85.11 ↔	Rifissazione di frammento osteocondrale del gomito, chirurgica a cielo aperto	81.96.29 ↔	Altra riparazione articolare, Polso, altro
81.85.18 ↔	Perforazione subcondrale del gomito, per via artroscopica	81.96.2A ↔	Altra riparazione articolare, Polso, Perforazione subcondrale, per via artroscopica
81.85.19 ↔	Perforazione subcondrale del gomito, chirurgica a cielo aperto	81.96.2B ↔	Altra riparazione articolare, Polso, Perforazione subcondrale, chirurgica a cielo aperto
81.85.20 ↔	Perforazione subcondrale del gomito con inserzione di impianto acellulare, per via artroscopica	81.96.2C ↔	Altra riparazione articolare, Polso, Perforazione subcondrale con inserzione di impianto acellulare, per via artroscopica
81.85.21 ↔	Artroplastica di resezione del gomito	81.96.2D ↔	Altra riparazione articolare, polso, protesi della testa dell'ulna
81.85.30 ↔	Sostituzione con protesi della superficie articolare distale dell'omero	81.96.30 ↔	Altra riparazione articolare, Articolazione sacroiliaca, NAS
81.85.31 ↔	Altra riparazione del gomito, Protesi del capitello radiale	81.96.31 ↔	Altra riparazione articolare, Articolazione sacroiliaca, Rifissazione di frammento osteocondrale, per via artroscopica
81.85.99 ↔	Altra riparazione del gomito, altro	81.96.32 ↔	Altra riparazione articolare, Articolazione sacroiliaca, Rifissazione di frammento osteocondrale, chirurgica a cielo aperto
81.93.00 ↔	Sutura della capsula o dei legamenti dell'arto superiore, NAS	81.96.39 ↔	Altra riparazione articolare, Articolazione sacroiliaca, altro
81.93.10 ↔	Sutura dell'apparato legamentoso della clavicola	81.96.3A ↔	Altra riparazione articolare, Articolazione sacroiliaca, Perforazione subcondrale, per via artroscopica
81.93.20 ↔	Sutura dell'anello fibroso radio-ulnare	81.96.3B ↔	Altra riparazione articolare, Articolazione sacroiliaca, Perforazione subcondrale, chirurgica a cielo aperto
81.93.21 ↔	Sutura dell'apparato legamentoso radio-ulnare distale	81.96.3C ↔	Altra riparazione articolare, Articolazione sacroiliaca, Perforazione subcondrale con inserzione di impianto acellulare, per via artroscopica
81.93.30 ↔	Sutura della capsula o dei legamenti dell'arto superiore, carpo e metacarpo	81.96.40 ↔	Altra riparazione articolare, Articolazione tibio-fibulare prossimale, NAS
81.93.99 ↔	Sutura della capsula o dei legamenti dell'arto superiore, altro	81.96.41 ↔	Altra riparazione articolare, Articolazione tibio-fibulare prossimale, Rifissazione di frammento osteocondrale, per via artroscopica
81.94 ↔	Sutura della capsula o del legamento della caviglia e del piede	81.96.42 ↔	Altra riparazione articolare, Articolazione tibio-fibulare prossimale, Rifissazione di frammento osteocondrale, chirurgica a cielo aperto
81.95.00 ↔	Sutura della capsula o del legamento in altra parte dell'arto inferiore, NAS	81.96.49 ↔	Altra riparazione articolare, Articolazione tibio-fibulare prossimale, altro
81.95.09 ↔	Sutura della capsula o del legamento in altra parte dell'arto inferiore, altro	81.96.4A ↔	Altra riparazione articolare, Articolazione tibio-fibulare prossimale, Perforazione subcondrale, per via artroscopica
81.95.10 ↔	Sutura del legamento crociato anteriore del ginocchio, per via artroscopica	81.96.4B ↔	Altra riparazione articolare, Articolazione tibio-fibulare prossimale, Perforazione subcondrale, chirurgica a cielo aperto
81.95.11 ↔	Sutura del legamento crociato anteriore del ginocchio, chirurgica a cielo aperto	81.96.4C ↔	Altra riparazione articolare, articolazione tibio-fibulare prossimale, perforazione subcondrale con inserzione di impianto acellulare, per via artroscopica
81.95.12 ↔	Sutura del legamento crociato posteriore del ginocchio, per via artroscopica	81.96.50 ↔	Altra riparazione articolare, Articolazione metatarsofalangea, NAS
81.95.13 ↔	Sutura del legamento crociato posteriore del ginocchio, chirurgica a cielo aperto		
81.95.14 ↔	Sutura dell'apparato capsulo-legamentoso mediale con coinvolgimento del menisco, per via artroscopica		
81.95.15 ↔	Sutura dell'apparato capsulo-legamentoso mediale con coinvolgimento del menisco, chirurgica a cielo aperto		
81.95.16 ↔	Sutura dell'apparato capsulo-legamentoso laterale, per via artroscopica		
81.95.17 ↔	Sutura dell'apparato capsulo-legamentoso laterale, chirurgica a cielo aperto		
81.95.18 ↔	Sutura dell'apparato capsulo-legamentoso dorsale, chirurgica a cielo aperto		
81.95.1A ↔	Sutura dell'apparato capsulo-legamentoso dorsale del ginocchio, per via artroscopica		
81.96.10 ↔	Altra riparazione articolare, Articolazione sterno-clavicolare, NAS		

81.96.51 ↔	Altra riparazione articolare, Articolazione metatarsofalangea, Rifissazione di frammento osteocondrale, per via artroscopica	81.96.8C ↔	Altra riparazione di altra articolazione specificata, Perforazione subcondrale con inserzione di impianto acellulare, per via artroscopica
81.96.52 ↔	Altra riparazione articolare, Articolazione metatarsofalangea, Rifissazione di frammento osteocondrale, chirurgica a cielo aperto	81.96.92 ↔	Altri interventi di riparazione e plastica articolare, Rifissazione dell'apparato capsulo-legamentoso di altre articolazioni
81.96.59 ↔	Altra riparazione articolare, Articolazione metatarsofalangea, altro	81.96.93 ↔	Altri interventi di riparazione e plastica articolare, Impianto/rimozione di menisco di collagene
81.96.5A ↔	Altra riparazione articolare, Articolazione metatarsofalangea, Perforazione subcondrale, per via artroscopica	81.96.94 ↔	Altri interventi di riparazione e plastica articolare, Impianto/rimozione di menisco di collagene, per via artroscopica
81.96.5B ↔	Altra riparazione articolare, Articolazione metatarsofalangea, Perforazione subcondrale, chirurgica a cielo aperto	81.96.95 ↔	Altri interventi di riparazione e plastica articolare, Impianto di endoprotesi in articolazioni dell'estremità superiore, altro
81.96.5C ↔	Altra riparazione articolare, Articolazione metatarsofalangea, Perforazione subcondrale con inserzione di impianto acellulare, per via artroscopica	81.96.97 ↔	Altri interventi di riparazione e plastica articolare, Intervento complesso di primo impianto/sostituzione di endoprotesi articolare associato a sostituzione di osso e/o a sostituzione di articolazioni adiacenti
81.96.60 ↔	Altra riparazione articolare, Articolazione interfalangea del piede, NAS	81.96.98 ↔	Altri interventi di riparazione e plastica articolare, Artroplastica di resezione del polso
81.96.61 ↔	Altra riparazione articolare, Articolazione interfalangea del piede, Rifissazione di frammento osteocondrale, per via artroscopica	81.96.9A ↔	Altri interventi di riparazione e plastica articolare, Artroplastica di resezione delle articolazioni del piede
81.96.62 ↔	Altra riparazione articolare, Articolazione interfalangea del piede, Rifissazione di frammento osteocondrale, chirurgica a cielo aperto	81.96.9B ↔	Altri interventi di riparazione e plastica articolare, altri interventi di plastica articolare
81.96.69 ↔	Altra riparazione articolare, Articolazione interfalangea del piede, altro	81.97.10 ↔	Revisione di protesi articolare dell'arto superiore, senza sostituzione
81.96.6A ↔	Altra riparazione articolare, Articolazione interfalangea del piede, Perforazione subcondrale, per via artroscopica	81.97.13 ↔	Revisione e sostituzione di protesi totale del gomito
81.96.6B ↔	Altra riparazione articolare, Articolazione interfalangea del piede, Perforazione subcondrale, chirurgica a cielo aperto	81.97.14 ↔	Revisione e sostituzione di protesi del capitello radiale
81.96.6C ↔	Altra riparazione articolare, Articolazione interfalangea del piede, Perforazione subcondrale con inserzione di impianto acellulare, per via artroscopica	81.97.15 ↔	Revisione e sostituzione di endoprotesi del polso
81.96.70 ↔	Altra riparazione articolare, altre articolazioni del piede, NAS	81.97.16 ↔	Revisione e sostituzione di endoprotesi dell'articolazione della base del pollice
81.96.71 ↔	Altra riparazione articolare, altre articolazioni del piede, Rifissazione di frammento osteocondrale, per via artroscopica	81.97.17 ↔	Revisione e sostituzione di altra endoprotesi delle articolazioni delle dita delle mani
81.96.72 ↔	Altra riparazione articolare, altre articolazioni del piede, Rifissazione di frammento osteocondrale, chirurgica a cielo aperto	81.97.21 ↔	Revisione senza sostituzione, spalla, endoprotesi totale
81.96.79 ↔	Altra riparazione articolare, altre articolazioni del piede, altro	81.97.22 ↔	Revisione senza sostituzione, spalla, protesi parziale
81.96.7A ↔	Altra riparazione articolare, altre articolazioni del piede, Perforazione subcondrale, per via artroscopica	81.99.11 ↔	Revisione artroscopica di articolazione, Articolazione omero-glenoidea
81.96.7B ↔	Altra riparazione articolare, altre articolazioni del piede, Perforazione subcondrale, chirurgica a cielo aperto	81.99.12 ↔	Revisione artroscopica di articolazione, Articolazione acromio-clavicolare
81.96.7C ↔	Altra riparazione articolare, altre articolazioni del piede, Perforazione subcondrale con inserzione di impianto acellulare, per via artroscopica	81.99.13 ↔	Revisione artroscopica di articolazione, Articolazione sterno-clavicolare
81.96.80 ↔	Altra riparazione di altra articolazione specificata, NAS	81.99.14 ↔	Revisione artroscopica di articolazione, Gomito
81.96.81 ↔	Altra riparazione di altra articolazione specificata, Rifissazione di frammento osteocondrale, per via artroscopica	81.99.15 ↔	Revisione artroscopica di articolazione, Polso
81.96.82 ↔	Altra riparazione di altra articolazione specificata, Rifissazione di frammento osteocondrale, chirurgica a cielo aperto	81.99.16 ↔	Revisione artroscopica di articolazione, Articolazione sacroiliaca
81.96.89 ↔	Altra riparazione di altra articolazione specificata, altro	81.99.17 ↔	Revisione artroscopica di articolazione, Sinfisi pubica
81.96.8A ↔	Altra riparazione di altra articolazione specificata, Perforazione subcondrale, per via artroscopica	81.99.18 ↔	Revisione artroscopica di articolazione, Anca
81.96.8B ↔	Altra riparazione di altra articolazione specificata, Perforazione subcondrale, chirurgica a cielo aperto	81.99.1A ↔	Revisione artroscopica di articolazione, Articolazione del ginocchio
		81.99.1B ↔	Revisione artroscopica di articolazione, Articolazione tibio-fibulare prossimale
		81.99.1C ↔	Revisione artroscopica di articolazione, Articolazione talocrurale
		81.99.1D ↔	Revisione artroscopica di articolazione, Articolazione subtalare
		81.99.1E ↔	Revisione artroscopica di articolazione, Altre articolazioni del piede e delle dita del piede
		81.99.1F ↔	Revisione artroscopica di articolazione, Articolazione metatarso-falangea
		81.99.1G ↔	Revisione artroscopica di articolazione, Articolazione interfalangea del piede
		81.99.21 ↔	Revisione chirurgica a cielo aperto di articolazione, Articolazione omero-glenoidea
		81.99.22 ↔	Revisione chirurgica a cielo aperto di articolazione, Articolazione acromio-clavicolare
		81.99.23 ↔	Revisione chirurgica a cielo aperto di articolazione, Articolazione sterno-clavicolare

81.99.24 ↔	Revisione chirurgica a cielo aperto di articolazione, Gomito	81.99.48 ↔	Interventi chirurgici a cielo aperto sulla cartilagine articolare, Anca
81.99.25 ↔	Revisione chirurgica a cielo aperto di articolazione, Polso	81.99.49 ↔	Interventi chirurgici a cielo aperto sulla cartilagine articolare, altro
81.99.26 ↔	Revisione chirurgica a cielo aperto di articolazione, Articolazione sacroiliaca	81.99.4A ↔	Interventi chirurgici a cielo aperto sulla cartilagine articolare e sui menischi, Articolazione del ginocchio
81.99.27 ↔	Revisione chirurgica a cielo aperto di articolazione, Sinfisi pubica	81.99.4B ↔	Interventi chirurgici a cielo aperto sulla cartilagine articolare, Articolazione tibio-fibulare prossimale
81.99.28 ↔	Revisione chirurgica a cielo aperto di articolazione, Anca	81.99.4C ↔	Interventi chirurgici a cielo aperto sulla cartilagine articolare, Articolazione talocrurale
81.99.29 ↔	Revisione chirurgica a cielo aperto di articolazione, altro	81.99.4D ↔	Interventi chirurgici a cielo aperto sulla cartilagine articolare, Articolazione subtalare
81.99.2A ↔	Revisione chirurgica a cielo aperto di articolazione, Articolazione del ginocchio	81.99.4E ↔	Interventi chirurgici a cielo aperto sulla cartilagine articolare, Altre articolazioni del piede e delle dita del piede
81.99.2B ↔	Revisione chirurgica a cielo aperto di articolazione, Articolazione tibio-fibulare prossimale	81.99.4F ↔	Interventi chirurgici a cielo aperto sulla cartilagine articolare, Articolazione metatarso-falangea
81.99.2C ↔	Revisione chirurgica a cielo aperto di articolazione, Articolazione talocrurale	81.99.4G ↔	Interventi chirurgici a cielo aperto sulla cartilagine articolare, Articolazione interfalangea del piede
81.99.2D ↔	Revisione chirurgica a cielo aperto di articolazione, Articolazione subtalare	81.99.51 ↔	Artrorisi e fissazione temporanea di articolazione, Articolazione omero-glenoidea
81.99.2E ↔	Revisione chirurgica a cielo aperto di articolazione, Altre articolazioni del piede e delle dita del piede	81.99.52 ↔	Artrorisi e fissazione temporanea di articolazione, Articolazione acromio-clavicolare
81.99.2F ↔	Revisione chirurgica a cielo aperto di articolazione, Articolazione metatarso-falangea	81.99.53 ↔	Artrorisi e fissazione temporanea di articolazione, Articolazione sterno-clavicolare
81.99.2G ↔	Revisione chirurgica a cielo aperto di articolazione, Articolazione interfalangea del piede	81.99.54 ↔	Artrorisi e fissazione temporanea di articolazione, Gomito
81.99.31 ↔	Interventi artroscopici sulla cartilagine articolare, Articolazione omero-glenoidea	81.99.55 ↔	Artrorisi e fissazione temporanea di articolazione, Polso
81.99.32 ↔	Interventi artroscopici sulla cartilagine articolare, Articolazione acromio-clavicolare	81.99.56 ↔	Artrorisi e fissazione temporanea di articolazione, Articolazione sacroiliaca
81.99.33 ↔	Interventi artroscopici sulla cartilagine articolare, Articolazione sterno-clavicolare	81.99.57 ↔	Artrorisi e fissazione temporanea di articolazione, Sinfisi pubica
81.99.34 ↔	Interventi artroscopici sulla cartilagine articolare, Gomito	81.99.58 ↔	Artrorisi e fissazione temporanea di articolazione, Anca
81.99.35 ↔	Interventi artroscopici sulla cartilagine articolare, Polso	81.99.5A ↔	Artrorisi e fissazione temporanea di articolazione, Articolazione del ginocchio
81.99.36 ↔	Interventi artroscopici sulla cartilagine articolare, Articolazione sacroiliaca	81.99.5B ↔	Artrorisi e fissazione temporanea di articolazione, Articolazione tibio-fibulare prossimale
81.99.37 ↔	Interventi artroscopici sulla cartilagine articolare, Sinfisi pubica	81.99.5C ↔	Artrorisi e fissazione temporanea di articolazione, Articolazione talocrurale
81.99.38 ↔	Interventi artroscopici sulla cartilagine articolare, Anca	81.99.5D ↔	Artrorisi e fissazione temporanea di articolazione, Articolazione subtalare
81.99.3A ↔	Interventi artroscopici sulla cartilagine articolare e sui menischi, Articolazione del ginocchio	81.99.5E ↔	Artrorisi e fissazione temporanea di articolazione, Piede e dita del piede, altro
81.99.3B ↔	Interventi artroscopici sulla cartilagine articolare, Articolazione tibio-fibulare prossimale	81.99.5F ↔	Artrorisi e fissazione temporanea di articolazione, Articolazione metatarso-falangea
81.99.3C ↔	Interventi artroscopici sulla cartilagine articolare, Articolazione talocrurale	81.99.5G ↔	Artrorisi e fissazione temporanea di articolazione, Articolazione interfalangea del piede
81.99.3D ↔	Interventi artroscopici sulla cartilagine articolare, Articolazione subtalare	81.99.81 ↔	Altri interventi artroscopici sulle strutture articolari, Polso
81.99.3E ↔	Interventi artroscopici sulla cartilagine articolare, Altre articolazioni del piede e delle dita del piede	81.99.82 ↔	Altri interventi artroscopici sulle strutture articolari, Articolazione del ginocchio
81.99.3F ↔	Interventi artroscopici sulla cartilagine articolare, Articolazione metatarso-falangea	81.99.83 ↔	Altri interventi artroscopici sulle strutture articolari, Articolazione talocrurale
81.99.3G ↔	Interventi artroscopici sulla cartilagine articolare, Articolazione interfalangea del piede	81.99.91 ↔	Altri interventi chirurgici a cielo aperto sulle strutture articolari, Articolazione omero-glenoidea
81.99.41 ↔	Interventi chirurgici a cielo aperto sulla cartilagine articolare, Articolazione omero-glenoidea	81.99.92 ↔	Altri interventi chirurgici a cielo aperto sulle strutture articolari, Articolazione acromio-clavicolare
81.99.42 ↔	Interventi chirurgici a cielo aperto sulla cartilagine articolare, Articolazione acromio-clavicolare	81.99.93 ↔	Altri interventi chirurgici a cielo aperto sulle strutture articolari, Articolazione sterno-clavicolare
81.99.43 ↔	Interventi chirurgici a cielo aperto sulla cartilagine articolare, Articolazione sterno-clavicolare	81.99.94 ↔	Altri interventi chirurgici a cielo aperto sulle strutture articolari, Gomito
81.99.44 ↔	Interventi chirurgici a cielo aperto sulla cartilagine articolare, Gomito	81.99.95 ↔	Altri interventi chirurgici a cielo aperto sulle strutture articolari, Articolazione radio-ulnare prossimale
81.99.45 ↔	Interventi chirurgici a cielo aperto sulla cartilagine articolare, Polso	81.99.96 ↔	Altri interventi chirurgici a cielo aperto sulle strutture articolari, Polso
81.99.46 ↔	Interventi chirurgici a cielo aperto sulla cartilagine articolare, Articolazione sacroiliaca	81.99.97 ↔	Altri interventi chirurgici a cielo aperto sulle strutture articolari, Articolazione sacroiliaca
81.99.47 ↔	Interventi chirurgici a cielo aperto sulla cartilagine articolare, Sinfisi pubica	81.99.98 ↔	Altri interventi chirurgici a cielo aperto sulle strutture articolari, Anca

81.99.9A ↔	Altri interventi chirurgici a cielo aperto sulle strutture articolari, Articolazione tibio-fibulare prossimale	81.9A.2B ↔	Innesto di cartilagine e impianto di colture tissutali prodotte in vitro, anca, chirurgica a cielo aperto
81.99.9B ↔	Altri interventi chirurgici a cielo aperto sulle strutture articolari, Articolazione talocrurale	81.9A.2C ↔	Innesto di cartilagine e impianto di colture tissutali prodotte in vitro, articolazione del ginocchio, chirurgica a cielo aperto
81.99.9C ↔	Altri interventi chirurgici a cielo aperto sulle strutture articolari, Articolazione subtalare	81.9A.2D ↔	Innesto di cartilagine e impianto di colture tissutali prodotte in vitro, articolazione tibio-fibulare prossimale, chirurgica a cielo aperto
81.99.9E ↔	Altri interventi chirurgici a cielo aperto sulle strutture articolari, Piede e dita del piede, altro	81.9A.2E ↔	Innesto di cartilagine e impianto di colture tissutali prodotte in vitro, articolazione talocrurale, chirurgica a cielo aperto
81.99.9F ↔	Altri interventi chirurgici a cielo aperto sulle strutture articolari, Articolazione metatarso-falangea	81.9A.2F ↔	Innesto di cartilagine e impianto di colture tissutali prodotte in vitro, articolazione subtalare, chirurgica a cielo aperto
81.99.9G ↔	Altri interventi chirurgici a cielo aperto sulle strutture articolari, Articolazione interfalangea del piede	81.9A.2G ↔	Innesto di cartilagine e impianto di colture tissutali prodotte in vitro, altre articolazioni tarsali e tarsometatarsali, chirurgica a cielo aperto
81.9A.11 ↔	Innesto di cartilagine e impianto di colture tissutali prodotte in vitro, articolazione omero-glenoidea, per via artroscopica	81.9A.2H ↔	Innesto di cartilagine e impianto di colture tissutali prodotte in vitro, articolazione metatarso-falangea, chirurgica a cielo aperto
81.9A.12 ↔	Innesto di cartilagine e impianto di colture tissutali prodotte in vitro, articolazione acromio-clavicolare, per via artroscopica	81.9A.2I ↔	Innesto di cartilagine e impianto di colture tissutali prodotte in vitro, articolazione interfalangea del piede, chirurgica a cielo aperto
81.9A.13 ↔	Innesto di cartilagine e impianto di colture tissutali prodotte in vitro, articolazione sterno-clavicolare, per via artroscopica	81.9A.2J ↔	Innesto di cartilagine e impianto di colture tissutali prodotte in vitro, altre articolazioni, chirurgica a cielo aperto
81.9A.14 ↔	Innesto di cartilagine e impianto di colture tissutali prodotte in vitro, gomito, per via artroscopica	81.9A.5C ↔	Innesto cartilagineo con procedura OATS (sistema di transfer osteoarticolare), mosaico-plastica, articolazione del ginocchio, per via artroscopica
81.9A.16 ↔	Innesto di cartilagine e impianto di colture tissutali prodotte in vitro, polso, per via artroscopica	81.9A.6C ↔	Innesto cartilagineo con procedura OATS (sistema di transfer osteoarticolare), mosaico-plastica, articolazione del ginocchio, chirurgica a cielo aperto
81.9A.1A ↔	Innesto di cartilagine e impianto di colture tissutali prodotte in vitro, articolazione sacroiliaca, per via artroscopica	82.04 ↔	Incisione e drenaggio dello spazio palmare o tenere
81.9A.1B ↔	Innesto di cartilagine e impianto di colture tissutali prodotte in vitro, anca, per via artroscopica	82.09.10 ↔	Altra incisione dei tessuti molli della mano, Incisione di compartimento tendineo della mano
81.9A.1C ↔	Innesto di cartilagine e impianto di colture tissutali prodotte in vitro, articolazione del ginocchio, per via artroscopica	82.11.10 ↔	Tenotomia della mano, Polso, percutanea
81.9A.1D ↔	Innesto di cartilagine e impianto di colture tissutali prodotte in vitro, articolazione tibio-fibulare prossimale, per via artroscopica	82.11.11 ↔	Tenotomia della mano, Dita della mano, percutanea
81.9A.1E ↔	Innesto di cartilagine e impianto di colture tissutali prodotte in vitro, articolazione talocrurale, per via artroscopica	82.11.20 ↔	Tenotomia della mano, chirurgica a cielo aperto
81.9A.1F ↔	Innesto di cartilagine e impianto di colture tissutali prodotte in vitro, articolazione subtalare, per via artroscopica	82.11.99 ↔	Tenotomia della mano,
81.9A.1G ↔	Innesto di cartilagine e impianto di colture tissutali prodotte in vitro, altre articolazioni tarsali e tarsometatarsali, per via artroscopica	82.12 ↔	Fasciotomia della mano
81.9A.1H ↔	Innesto di cartilagine e impianto di colture tissutali prodotte in vitro, articolazione metatarso-falangea, per via artroscopica	82.19.10 ↔	Altra sezione di tessuto molle della mano, Sezione di muscoli della mano
81.9A.1I ↔	Innesto di cartilagine e impianto di colture tissutali prodotte in vitro, articolazione interfalangea del piede, per via artroscopica	82.19.99 ↔	Altra sezione di tessuto molle della mano, altro
81.9A.1J ↔	Innesto di cartilagine e impianto di colture tissutali prodotte in vitro, altre articolazioni, per via artroscopica	82.21 ↔	Asportazione di lesione della fascia [o guaina] tendinea della mano
81.9A.21 ↔	Innesto di cartilagine e impianto di colture tissutali prodotte in vitro, articolazione omero-glenoidea, chirurgica a cielo aperto	82.22 ↔	Asportazione di lesione dei muscoli della mano
81.9A.22 ↔	Innesto di cartilagine e impianto di colture tissutali prodotte in vitro, articolazione acromio-clavicolare, chirurgica a cielo aperto	82.31 ↔	Borsectomia della mano
81.9A.23 ↔	Innesto di cartilagine e impianto di colture tissutali prodotte in vitro, articolazione sterno-clavicolare, chirurgica a cielo aperto	82.32 ↔	Asportazione di tendini della mano per innesto
81.9A.24 ↔	Innesto di cartilagine e impianto di colture tissutali prodotte in vitro, gomito, chirurgica a cielo aperto	82.34 ↔	Asportazione di muscolo o fasce della mano per innesto
81.9A.26 ↔	Innesto di cartilagine e impianto di colture tissutali prodotte in vitro, polso, chirurgica a cielo aperto	82.35.00 ↔	Altra fasciectomia della mano, NAS
81.9A.2A ↔	Innesto di cartilagine e impianto di colture tissutali prodotte in vitro, articolazione sacroiliaca, chirurgica a cielo aperto	82.35.10 ↔	Fasciectomia del palmo della mano
		82.35.11 ↔	Fasciectomia della mano e delle dita della mano con neurolisi
		82.35.12 ↔	Fasciectomia della mano e delle dita della mano con neurolisi e arteriolisi
		82.35.13 ↔	Fasciectomia della mano e delle dita della mano con artrolisi
		82.35.99 ↔	Altra fasciectomia della mano, altro
		82.36 ↔	Altra miectomia della mano
		82.41 ↔	Sutura della fascia tendinea della mano
		82.42 ↔	Sutura differita dei tendini flessori della mano
		82.43 ↔	Sutura differita di altri tendini della mano
		82.44 ↔	Altra sutura dei tendini flessori della mano
		82.45 ↔	Altra sutura di altri tendini della mano
		82.46.00 ↔	Sutura di muscoli o fasce della mano, NAS
		82.46.10 ↔	Sutura di fascia della mano
		82.46.20 ↔	Sutura di muscolo della mano
		82.46.99 ↔	Sutura di muscoli o fasce della mano, altro
		82.51 ↔	Avanzamento di tendini della mano
		82.52 ↔	Arretramento di tendini della mano

82.53 ↔	Reinserzione di tendini della mano	83.09.12 ↔	Rimozione di corpo estraneo da muscolo, tendine o fascia, Braccio e gomito
82.54 ↔	Reinserzione di muscoli della mano	83.09.13 ↔	Rimozione di corpo estraneo da muscolo, tendine o fascia, Avambraccio
82.55 ↔	Altra modificazione di lunghezza di tendini e muscoli della mano	83.09.14 ↔	Rimozione di corpo estraneo da muscolo, tendine o fascia, Parete toracica, addome e dorso
82.56 ↔	Altro trasferimento o trapianto di tendini della mano	83.09.15 ↔	Rimozione di corpo estraneo da muscolo, tendine o fascia, Regione inguinale e genitale e natiche
82.57.00 ↔	Altra trasposizione di tendini della mano, NAS	83.09.16 ↔	Rimozione di corpo estraneo da muscolo, tendine o fascia, Estremità inferiore
82.57.10 ↔	Altra trasposizione di tendini della mano, Trasposizione di tendine flessore della mano	83.09.19 ↔	Rimozione di corpo estraneo da muscolo, tendine o fascia, Altra localizzazione
82.57.99 ↔	Altra trasposizione di tendini della mano, altro	83.11 ↔	Achillotenotomia
82.58 ↔	Altro trasferimento o trapianto di muscoli della mano	83.12 ↔	Tenotomia degli adduttori dell'anca
82.59 ↔	Altra trasposizione di muscoli della mano	83.13.10 ↔	Incisione di tendine, Testa e collo
82.61 ↔	Intervento di ricostruzione del pollice completo di nervi e vasi sanguigni	83.13.11 ↔	Incisione di tendine, Spalla e ascella
82.69 ↔	Ricostruzione del pollice, altro	83.13.12 ↔	Incisione di tendine, Braccio e gomito
82.71 ↔	Ricostruzione di puleggia tendinea	83.13.13 ↔	Incisione di tendine, Avambraccio
82.72.00 ↔	Intervento di plastica sulla mano con innesto di muscolo o fascia muscolare, NAS	83.13.14 ↔	Incisione di tendine, Parete toracica, addome e dorso
82.72.10 ↔	Intervento di plastica con innesto di muscolo o fascia, su un dito della mano	83.13.15 ↔	Incisione di tendine, Regione inguinale e genitale e natiche
82.72.11 ↔	Intervento di plastica con innesto di muscolo o fascia, su altre parti della mano	83.13.16 ↔	Incisione di tendine, Estremità inferiore
82.72.99 ↔	Intervento di plastica sulla mano con innesto di muscolo o fascia muscolare, altro	83.13.20 ↔	Sezione di tendine, Testa e collo
82.79 ↔	Intervento di plastica sulla mano con altro innesto o impianto	83.13.21 ↔	Sezione di tendine, Spalla e ascella
82.81 ↔	Trasferimento di dita, ad eccezione del pollice	83.13.22 ↔	Sezione di tendine, Braccio e gomito
82.82 ↔	Riparazione di schisi della mano	83.13.23 ↔	Sezione di tendine, Avambraccio
82.83 ↔	Riparazione di macrodattilia	83.13.24 ↔	Sezione di tendine, Parete toracica, addome e dorso
82.84 ↔	Riparazione di dito a martello	83.13.25 ↔	Sezione di tendine, Regione inguinale e genitale e natiche
82.85 ↔	Altra tenodesi della mano	83.13.26 ↔	Sezione di tendine, Estremità inferiore
82.86.00 ↔	Altra tenoplastica della mano, NAS	83.14.10 ↔	Fasciotomia, Testa e collo
82.86.10 ↔	Tenoplastica di tendini flessori della mano	83.14.11 ↔	Fasciotomia, Spalla e ascella
82.86.11 ↔	Creazione di un letto per l'innesto di tendini nella mano	83.14.12 ↔	Fasciotomia, Braccio e gomito
82.86.12 ↔	Revisione senza sostituzione di innesto tendineo della mano	83.14.13 ↔	Fasciotomia, Avambraccio
82.86.13 ↔	Sostituzione di innesto tendineo della mano	83.14.14 ↔	Fasciotomia, Parete toracica, addome e dorso
82.86.99 ↔	Altra tenoplastica della mano, altro	83.14.15 ↔	Fasciotomia, Regione inguinale e genitale e natiche
82.89.10 ↔	Plastica delle guaine tendinee della mano	83.14.16 ↔	Fasciotomia, Estremità inferiore
82.89.11 ↔	Rifissazione ossea di legamenti della mano, Carpo e metacarpo	83.19.10 ↔	Sezione di muscolo, Testa e collo
82.89.12 ↔	Rifissazione ossea di legamenti di mano, altri legamenti della mano	83.19.11 ↔	Sezione di muscolo, Spalla e ascella
82.89.13 ↔	Distrazione transarticolare dei tessuti molli per anomalie congenite della mano	83.19.12 ↔	Sezione di muscolo, Braccio e gomito
82.89.14 ↔	Radializzazione per anomalie congenite della mano	83.19.13 ↔	Sezione di muscolo, Avambraccio
82.89.15 ↔	Resezione di briglie con ricostruzione plastica per anomalie congenite della mano	83.19.14 ↔	Sezione di muscolo, Parete toracica, addome e dorso
82.89.16 ↔	Trasferimento di dito del piede per sostituire un dito della mano	83.19.15 ↔	Sezione di muscolo, Regione inguinale e genitale e natiche
83.02.10 ↔	Miotomia, Testa e collo	83.19.16 ↔	Sezione di muscolo, Estremità inferiore
83.02.11 ↔	Miotomia, Spalla e ascella	83.19.20 ↔	Disinserzione di muscolo, tendine e fascia, Testa e collo
83.02.12 ↔	Miotomia, Braccio e gomito	83.19.21 ↔	Disinserzione di muscolo, tendine e fascia, Spalla e ascella
83.02.13 ↔	Miotomia, Avambraccio	83.19.22 ↔	Disinserzione di muscolo, tendine e fascia, Braccio e gomito
83.02.14 ↔	Miotomia, Parete toracica, addome e dorso	83.19.23 ↔	Disinserzione di muscolo, tendine e fascia, Avambraccio
83.02.15 ↔	Miotomia, Regione inguinale e genitale e natiche	83.19.24 ↔	Disinserzione di muscolo, tendine e fascia, Parete toracica, addome e dorso
83.02.16 ↔	Miotomia, Estremità inferiore	83.19.25 ↔	Disinserzione di muscolo, tendine e fascia, Regione inguinale e genitale e natiche
83.02.19 ↔	Miotomia, Altra localizzazione	83.19.26 ↔	Disinserzione di muscolo, tendine e fascia, Estremità inferiore
83.03.10 ↔	Borsotomia, Testa e collo	83.31.10 ↔	Asportazione di lesione delle guaine tendinee, Testa e collo
83.03.11 ↔	Borsotomia, Spalla e ascella	83.31.11 ↔	Asportazione di lesione delle guaine tendinee, Spalla e ascella
83.03.12 ↔	Borsotomia, Braccio e gomito	83.31.12 ↔	Asportazione di lesione delle guaine tendinee, Braccio e gomito
83.03.13 ↔	Borsotomia, Avambraccio	83.31.13 ↔	Asportazione di lesione delle guaine tendinee, Avambraccio
83.03.14 ↔	Borsotomia, Parete toracica, addome e dorso	83.31.14 ↔	Asportazione di lesione delle guaine tendinee, Parete toracica, addome e dorso
83.03.15 ↔	Borsotomia, Regione inguinale e genitale e natiche	83.31.15 ↔	Asportazione di lesione delle guaine tendinee, Regione inguinale e genitale e natiche
83.03.16 ↔	Borsotomia, Estremità inferiore		
83.03.19 ↔	Borsotomia, Altra localizzazione		
83.09.10 ↔	Rimozione di corpo estraneo da muscolo, tendine o fascia, Testa e collo		
83.09.11 ↔	Rimozione di corpo estraneo da muscolo, tendine o fascia, Spalla e ascella		

83.31.16 ↔	Asportazione di lesione delle guaine tendinee, Estremità inferiore	83.62.14 ↔	Sutura differita di tendini, Parete toracica, addome e dorso
83.41 ↔	Asportazione di tendini per innesti	83.62.15 ↔	Sutura differita di tendini, Regione inguinale e genitale e natiche
83.43.10 ↔	Prelievo di lembo miocutaneo per innesto	83.62.16 ↔	Sutura differita di tendini, Estremità inferiore
83.43.11 ↔	Prelievo di lembo osteomiocutaneo o osteofasciocutaneo per innesto	83.62.19 ↔	Sutura differita di tendini, Altra localizzazione
83.43.12 ↔	Prelievo di altro lembo da muscolo o fascia con anastomosi microvascolare	83.64.10 ↔	Altra sutura di tendini, Testa e collo
83.43.99 ↔	Asportazione di muscoli o fasce per innesto, altro	83.64.11 ↔	Altra sutura di tendini, Spalla e ascella
83.44.10 ↔	Altra fasciectomia, Testa e collo	83.64.12 ↔	Altra sutura di tendini, Braccio e gomito
83.44.11 ↔	Altra fasciectomia, Spalla e ascella	83.64.13 ↔	Altra sutura di tendini, Avambraccio
83.44.12 ↔	Altra fasciectomia, Braccio e gomito	83.64.14 ↔	Altra sutura di tendini, Parete toracica, addome e dorso
83.44.13 ↔	Altra fasciectomia, Avambraccio	83.64.15 ↔	Altra sutura di tendini, Regione inguinale e genitale e natiche
83.44.14 ↔	Altra fasciectomia, Parete toracica, addome e dorso	83.64.16 ↔	Altra sutura di tendini, Estremità inferiore
83.44.15 ↔	Altra fasciectomia, Regione inguinale e genitale e natiche	83.64.19 ↔	Altra sutura di tendini, Altra localizzazione
83.44.16 ↔	Altra fasciectomia, Estremità inferiore	83.65.10 ↔	Altra sutura di muscoli o fasce, Testa e collo
83.44.19 ↔	Altra fasciectomia, Altra localizzazione	83.65.11 ↔	Altra sutura di muscoli o fasce, Spalla e ascella
83.49.10 ↔	Asportazione di guaina tendinea, Testa e collo	83.65.12 ↔	Altra sutura di muscoli o fasce, Braccio e gomito
83.49.11 ↔	Asportazione di guaina tendinea, Spalla e ascella	83.65.13 ↔	Altra sutura di muscoli o fasce, Avambraccio
83.49.12 ↔	Asportazione di guaina tendinea, Braccio e gomito	83.65.14 ↔	Altra sutura di muscoli o fasce, Parete toracica, addome e dorso
83.49.13 ↔	Asportazione di guaina tendinea, Avambraccio	83.65.15 ↔	Altra sutura di muscoli o fasce, Regione inguinale e genitale e natiche
83.49.14 ↔	Asportazione di guaina tendinea, Parete toracica e dorso	83.65.16 ↔	Altra sutura di muscoli o fasce, Estremità inferiore
83.49.15 ↔	Asportazione di guaina tendinea, Regione inguinale e genitale e natiche	83.71.10 ↔	Avanzamento di tendini, Testa e collo
83.49.16 ↔	Asportazione di guaina tendinea, Estremità inferiore	83.71.11 ↔	Avanzamento di tendini, Spalla e ascella
83.49.20 ↔	Resezione compartimentale, Testa e collo	83.71.12 ↔	Avanzamento di tendini, Braccio e gomito
83.49.21 ↔	Resezione compartimentale, Spalla e ascella	83.71.13 ↔	Avanzamento di tendini, Avambraccio
83.49.22 ↔	Resezione compartimentale, Braccio e gomito	83.71.14 ↔	Avanzamento di tendini, Parete toracica, addome e dorso
83.49.23 ↔	Resezione compartimentale, Avambraccio	83.71.15 ↔	Avanzamento di tendini, Regione inguinale e genitale e natiche
83.49.24 ↔	Resezione compartimentale, Parete toracica, addome e dorso	83.71.16 ↔	Avanzamento di tendini, Estremità inferiore
83.49.25 ↔	Resezione compartimentale, Regione inguinale e genitale e natiche	83.71.19 ↔	Avanzamento di tendini, Altra localizzazione
83.49.26 ↔	Resezione compartimentale, Estremità inferiore	83.71.99 ↔	Avanzamento di tendini, altro
83.49.29 ↔	Resezione compartimentale, Altra localizzazione	83.72.10 ↔	Arretramento di tendini, Testa e collo
83.49.30 ↔	Altra asportazione di tessuti molli, Testa e collo	83.72.11 ↔	Arretramento di tendini, Spalla e ascella
83.49.31 ↔	Altra asportazione di tessuti molli, Spalla e ascella	83.72.12 ↔	Arretramento di tendini, Braccio e gomito
83.49.32 ↔	Altra asportazione di tessuti molli, Braccio e gomito	83.72.13 ↔	Arretramento di tendini, Avambraccio
83.49.33 ↔	Altra asportazione di tessuti molli, Avambraccio	83.72.14 ↔	Arretramento di tendini, Parete toracica, addome e dorso
83.49.34 ↔	Altra asportazione di tessuti molli, Parete toracica, addome e dorso	83.72.15 ↔	Arretramento di tendini, Regione inguinale e genitale e natiche
83.49.35 ↔	Altra asportazione di tessuti molli, Regione inguinale e genitale e natiche	83.72.16 ↔	Arretramento di tendini, Estremità inferiore
83.49.36 ↔	Altra asportazione di tessuti molli, Estremità inferiore	83.73.10 ↔	Reinserzione di tendini, Testa e collo
83.49.39 ↔	Altra asportazione di tessuti molli, Altra localizzazione	83.73.11 ↔	Reinserzione di tendini, Spalla e ascella
83.5X.10 ↔	Borsectomia, Testa e collo	83.73.12 ↔	Reinserzione di tendini, Braccio e gomito
83.5X.11 ↔	Borsectomia, Spalla e ascella	83.73.13 ↔	Reinserzione di tendini, Avambraccio
83.5X.12 ↔	Borsectomia, Braccio e gomito	83.73.14 ↔	Reinserzione di tendini, Parete toracica, addome e dorso
83.5X.13 ↔	Borsectomia, Avambraccio	83.73.15 ↔	Reinserzione di tendini, Regione inguinale e genitale e natiche
83.5X.14 ↔	Borsectomia, Parete toracica, addome e dorso	83.73.16 ↔	Reinserzione di tendini, Estremità inferiore
83.5X.15 ↔	Borsectomia, Regione inguinale e genitale e natiche	83.73.19 ↔	Reinserzione di tendini, Altra localizzazione
83.5X.16 ↔	Borsectomia, Estremità inferiore	83.74.10 ↔	Reinserzione di muscoli, Testa e collo
83.5X.19 ↔	Borsectomia, Altra localizzazione	83.74.11 ↔	Reinserzione di muscoli, Spalla e ascella
83.61.10 ↔	Sutura di guaina tendinea, Testa e collo	83.74.12 ↔	Reinserzione di muscoli, Braccio e gomito
83.61.11 ↔	Sutura di guaina tendinea, Spalla e ascella	83.74.13 ↔	Reinserzione di muscoli, Avambraccio
83.61.12 ↔	Sutura di guaina tendinea, Braccio e gomito	83.74.14 ↔	Reinserzione di muscoli, Parete toracica, addome e dorso
83.61.13 ↔	Sutura di guaina tendinea, Avambraccio	83.74.15 ↔	Reinserzione di muscoli, Regione inguinale e genitale e natiche
83.61.14 ↔	Sutura di guaina tendinea, Parete toracica, addome e dorso	83.74.16 ↔	Reinserzione di muscoli, Estremità inferiore
83.61.15 ↔	Sutura di guaina tendinea, Regione inguinale e genitale e natiche	83.74.19 ↔	Reinserzione di muscoli, Altra localizzazione
83.61.16 ↔	Sutura di guaina tendinea, Estremità inferiore	83.75.10 ↔	Trasferimento o trapianto di tendini, Testa e collo
83.61.19 ↔	Sutura di guaina tendinea, Altra localizzazione	83.75.11 ↔	Trasferimento o trapianto di tendini, Spalla e ascella
83.62.10 ↔	Sutura differita di tendini, Testa e collo	83.75.12 ↔	Trasferimento o trapianto di tendini, Braccio e gomito
83.62.11 ↔	Sutura differita di tendini, Spalla e ascella	83.75.13 ↔	Trasferimento o trapianto di tendini, Avambraccio
83.62.12 ↔	Sutura differita di tendini, Braccio e gomito	83.75.14 ↔	Trasferimento o trapianto di tendini, Parete toracica, addome e dorso
83.62.13 ↔	Sutura differita di tendini, Avambraccio		

83.75.15 ↔	Trasferimento o trapianto di tendini, Regione inguinale e genitale e natiche	83.82.34 ↔	Innesto di lembo osteomiocutaneo o osteofasciocutaneo, Parete toracica, addome e dorso
83.75.16 ↔	Trasferimento o trapianto di tendini, Estremità inferiore	83.82.35 ↔	Innesto di lembo osteomiocutaneo o osteofasciocutaneo, Regione inguinale e genitale e natiche
83.75.19 ↔	Trasferimento o trapianto di tendini, Altra localizzazione	83.82.36 ↔	Innesto di lembo osteomiocutaneo o osteofasciocutaneo, Estremità inferiore
83.76.10 ↔	Altra trasposizione di tendini, Testa e collo	83.82.39 ↔	Innesto di lembo osteomiocutaneo o osteofasciocutaneo, Altra localizzazione
83.76.11 ↔	Altra trasposizione di tendini, Spalla e ascella	83.82.40 ↔	Innesto di altro lembo con anastomosi microvascolare da muscolo o fascia, Testa e collo
83.76.12 ↔	Altra trasposizione di tendini, Braccio e gomito	83.82.41 ↔	Innesto di altro lembo con anastomosi microvascolare da muscolo o fascia, Spalla e ascella
83.76.13 ↔	Altra trasposizione di tendini, Avambraccio	83.82.42 ↔	Innesto di altro lembo con anastomosi microvascolare da muscolo o fascia, Braccio e gomito
83.76.14 ↔	Altra trasposizione di tendini, Parete toracica e dorso	83.82.43 ↔	Innesto di altro lembo con anastomosi microvascolare da muscolo o fascia, Avambraccio
83.76.15 ↔	Altra trasposizione di tendini, Regione inguinale e genitale e natiche	83.82.44 ↔	Innesto di altro lembo con anastomosi microvascolare da muscolo o fascia, Parete toracica, addome e dorso
83.76.16 ↔	Altra trasposizione di tendini, Estremità inferiore	83.82.45 ↔	Innesto di altro lembo con anastomosi microvascolare da muscolo o fascia, Regione inguinale e genitale e natiche
83.76.19 ↔	Altra trasposizione di tendini, Altra localizzazione	83.82.46 ↔	Innesto di altro lembo con anastomosi microvascolare da muscolo o fascia, Estremità inferiore
83.77.10 ↔	Trasferimento o trapianto di muscoli, Testa e collo	83.82.47 ↔	Innesto di altro lembo con anastomosi microvascolare da muscolo o fascia, Altra localizzazione
83.77.11 ↔	Trasferimento o trapianto di muscoli, Spalla e ascella	83.83 ↔	Ricostruzione di puleggia tendinea
83.77.12 ↔	Trasferimento o trapianto di muscoli, Braccio e gomito	83.84 ↔	Correzione di piede torto, NAC
83.77.13 ↔	Trasferimento o trapianto di muscoli, Avambraccio	83.85.10 ↔	Allungamento di muscolo o tendine, Testa e collo
83.77.14 ↔	Trasferimento o trapianto di muscoli, Parete toracica, addome e dorso	83.85.11 ↔	Allungamento di muscolo o tendine, Spalla e ascella
83.77.15 ↔	Trasferimento o trapianto di muscoli, Regione inguinale e genitale e natiche	83.85.12 ↔	Allungamento di muscolo o tendine, Braccio e gomito
83.77.16 ↔	Trasferimento o trapianto di muscoli, Estremità inferiore	83.85.13 ↔	Allungamento di muscolo o tendine, Avambraccio
83.77.19 ↔	Trasferimento o trapianto di muscoli, Altra localizzazione	83.85.14 ↔	Allungamento di muscolo o tendine, Parete toracica, addome e dorso
83.79 ↔	Altra trasposizione di muscoli	83.85.15 ↔	Allungamento di muscolo o tendine, Regione inguinale e genitale e natiche
83.81.10 ↔	Innesto tendineo, Testa e collo	83.85.16 ↔	Allungamento di muscolo o tendine, Estremità inferiore
83.81.11 ↔	Innesto tendineo, Spalla e ascella	83.85.19 ↔	Allungamento di muscolo o tendine, Altra localizzazione
83.81.12 ↔	Innesto tendineo, Braccio e gomito	83.85.20 ↔	Accorciamento di muscolo o tendine, Testa e collo
83.81.13 ↔	Innesto tendineo, Avambraccio	83.85.21 ↔	Accorciamento di muscolo o tendine, Spalla e ascella
83.81.14 ↔	Innesto tendineo, Parete toracica, addome e dorso	83.85.22 ↔	Accorciamento di muscolo o tendine, Braccio e gomito
83.81.15 ↔	Innesto tendineo, Regione inguinale e genitale e natiche	83.85.23 ↔	Accorciamento di muscolo o tendine, Avambraccio
83.81.16 ↔	Innesto tendineo, Estremità inferiore	83.85.24 ↔	Accorciamento di muscolo o tendine, Parete toracica, addome e dorso
83.81.19 ↔	Innesto tendineo, Altra localizzazione	83.85.25 ↔	Accorciamento di muscolo o tendine, Regione inguinale e genitale e natiche
83.82.10 ↔	Innesto di fascia, Testa e collo	83.85.26 ↔	Accorciamento di muscolo o tendine, Estremità inferiore
83.82.11 ↔	Innesto di fascia, Spalla e ascella	83.85.29 ↔	Accorciamento di muscolo o tendine, Altra localizzazione
83.82.12 ↔	Innesto di fascia, Braccio e gomito	83.86 ↔	Plastica del quadricipite
83.82.13 ↔	Innesto di fascia, Avambraccio	83.87.10 ↔	Mioplastica, Testa e collo
83.82.14 ↔	Innesto di fascia, Parete toracica, addome e dorso	83.87.11 ↔	Mioplastica, Spalla e ascella
83.82.15 ↔	Innesto di fascia, Regione inguinale e genitale e natiche	83.87.12 ↔	Mioplastica, Braccio e gomito
83.82.16 ↔	Innesto di fascia, Estremità inferiore	83.87.13 ↔	Mioplastica, Avambraccio
83.82.19 ↔	Innesto di fascia, Altra localizzazione	83.87.14 ↔	Mioplastica, Parete toracica, addome e dorso
83.82.20 ↔	Innesto di lembo muscolare o fasciale locale, Testa e collo	83.87.15 ↔	Mioplastica, Regione inguinale e genitale e natiche
83.82.21 ↔	Innesto di lembo muscolare o fasciale locale, Spalla e ascella	83.87.16 ↔	Mioplastica, Estremità inferiore
83.82.22 ↔	Innesto di lembo muscolare o fasciale locale, Braccio e gomito	83.88.10 ↔	Rinforzo di tendine, Testa e collo
83.82.23 ↔	Innesto di lembo muscolare o fasciale locale, Avambraccio	83.88.11 ↔	Rinforzo di tendine, Spalla e ascella
83.82.24 ↔	Innesto di lembo muscolare o fasciale locale, Parete toracica, addome e dorso	83.88.12 ↔	Rinforzo di tendine, Braccio e gomito
83.82.25 ↔	Innesto di lembo muscolare o fasciale locale, Regione inguinale e genitale e natiche	83.88.13 ↔	Rinforzo di tendine, Avambraccio
83.82.26 ↔	Innesto di lembo muscolare o fasciale locale, Estremità inferiore	83.88.14 ↔	Rinforzo di tendine, Parete toracica, addome e dorso
83.82.29 ↔	Innesto di lembo muscolare o fasciale locale, Altra localizzazione		
83.82.30 ↔	Innesto di lembo osteomiocutaneo o osteofasciocutaneo, Testa e collo		
83.82.31 ↔	Innesto di lembo osteomiocutaneo o osteofasciocutaneo, Spalla e ascella		
83.82.32 ↔	Innesto di lembo osteomiocutaneo o osteofasciocutaneo, Braccio e gomito		
83.82.33 ↔	Innesto di lembo osteomiocutaneo o osteofasciocutaneo, Avambraccio		

83.88.15 ↔	Rinforzo di tendine, Regione inguinale e genitale e natiche	83.89.26 ↔	Copertura di difetto della fascia, Estremità inferiore
83.88.16 ↔	Rinforzo di tendine, Estremità inferiore	83.89.90 ↔	Altri interventi di plastica sulle fasce, Testa e collo
83.88.19 ↔	Rinforzo di tendine, Altra localizzazione	83.89.91 ↔	Altri interventi di plastica sulle fasce, Spalla e ascella
83.88.20 ↔	Tenoplastica sostitutiva, Testa e collo	83.89.92 ↔	Altri interventi di plastica sulle fasce, Braccio e gomito
83.88.21 ↔	Tenoplastica sostitutiva, Spalla e ascella	83.89.93 ↔	Altri interventi di plastica sulle fasce, Avambraccio
83.88.22 ↔	Tenoplastica sostitutiva, Braccio e gomito	83.89.94 ↔	Altri interventi di plastica sulle fasce, Parete toracica, addome e dorso
83.88.23 ↔	Tenoplastica sostitutiva, Avambraccio	83.89.95 ↔	Altri interventi di plastica sulle fasce, Regione inguinale e genitale e natiche
83.88.24 ↔	Tenoplastica sostitutiva, Parete toracica, addome e dorso	83.89.96 ↔	Altri interventi di plastica sulle fasce, Estremità inferiore
83.88.25 ↔	Tenoplastica sostitutiva, Regione inguinale e genitale e natiche	83.8A.30 ↔	Revisione di altra plastica con lembo con anastomosi microvascolare da muscolo o fascia, testa e collo
83.88.26 ↔	Tenoplastica sostitutiva, Estremità inferiore	83.8A.31 ↔	Revisione di altra plastica con lembo con anastomosi microvascolare da muscolo o fascia, spalla e ascella
83.88.29 ↔	Tenoplastica sostitutiva, Altra localizzazione	83.8A.32 ↔	Revisione di altra plastica con lembo con anastomosi microvascolare da muscolo o fascia, braccio e gomito
83.88.30 ↔	Creazione di un letto per l'innesto di tendini, Testa e collo	83.8A.33 ↔	Revisione di altra plastica con lembo con anastomosi microvascolare da muscolo o fascia,avambraccio
83.88.31 ↔	Creazione di un letto per l'innesto di tendini, Spalla e ascella	83.8A.34 ↔	Revisione di altra plastica con lembo con anastomosi microvascolare da muscolo o fascia, parete toracica, addome e dorso
83.88.32 ↔	Creazione di un letto per l'innesto di tendini, Braccio e gomito	83.8A.35 ↔	Revisione di altra plastica con lembo con anastomosi microvascolare da muscolo o fascia, regione inguinale e genitale e natiche
83.88.33 ↔	Creazione di un letto per l'innesto di tendini, Avambraccio	83.8A.36 ↔	Revisione di altra plastica con lembo con anastomosi microvascolare da muscolo o fascia, estremità inferiore
83.88.34 ↔	Creazione di un letto per l'innesto di tendini, Parete toracica, addome e dorso	83.8A.39 ↔	Revisione di altra plastica con lembo con anastomosi microvascolare da muscolo o fascia, altra localizzazione
83.88.35 ↔	Creazione di un letto per l'innesto di tendini, Regione inguinale e genitale e natiche	83.91.10 ↔	Lisi di aderenze di muscoli, tendini, fasce e borse, Testa e collo
83.88.36 ↔	Creazione di un letto per l'innesto di tendini, Estremità inferiore	83.91.11 ↔	Lisi di aderenze di muscoli, tendini, fasce e borse, Spalla e ascella
83.88.39 ↔	Creazione di un letto per l'innesto di tendini, Altra localizzazione	83.91.12 ↔	Lisi di aderenze di muscoli, tendini, fasce e borse, Braccio e gomito
83.88.40 ↔	Tenodesi, Testa e collo	83.91.13 ↔	Lisi di aderenze di muscoli, tendini, fasce e borse, Avambraccio
83.88.41 ↔	Tenodesi, Spalla e ascella	83.91.14 ↔	Lisi di aderenze di muscoli, tendini, fasce e borse, Parete toracica, addome e dorso
83.88.42 ↔	Tenodesi, Braccio e gomito	83.91.15 ↔	Lisi di aderenze di muscoli, tendini, fasce e borse, Regione inguinale e genitale e natiche
83.88.43 ↔	Tenodesi, Avambraccio	83.91.16 ↔	Lisi di aderenze di muscoli, tendini, fasce e borse, Estremità inferiore
83.88.44 ↔	Tenodesi, Parete toracica, addome e dorso	83.99.10 ↔	Altri interventi su tendini, Testa e collo
83.88.45 ↔	Tenodesi, Regione inguinale e genitale e natiche	83.99.11 ↔	Altri interventi su tendini, Spalla e ascella
83.88.46 ↔	Tenodesi, Estremità inferiore	83.99.12 ↔	Altri interventi su tendini, Braccio e gomito
83.88.49 ↔	Tenodesi, Altra localizzazione	83.99.13 ↔	Altri interventi su tendini, Avambraccio
83.88.90 ↔	Altri interventi di plastica sui tendini, Testa e collo	83.99.14 ↔	Altri interventi su tendini, Parete toracica, addome e dorso
83.88.91 ↔	Altri interventi di plastica sui tendini, Spalla e ascella	83.99.15 ↔	Altri interventi su tendini, Regione inguinale e genitale e natiche
83.88.92 ↔	Altri interventi di plastica sui tendini, Braccio e gomito	83.99.16 ↔	Altri interventi su tendini, Estremità inferiore
83.88.93 ↔	Altri interventi di plastica sui tendini, Avambraccio	83.99.20 ↔	Altri interventi su muscoli, fasce e borse, Testa e collo
83.88.94 ↔	Altri interventi di plastica sui tendini, Parete toracica, addome e dorso	83.99.21 ↔	Altri interventi su muscoli, fasce e borse, Spalla e ascella
83.88.95 ↔	Altri interventi di plastica sui tendini, Regione inguinale e genitale e natiche	83.99.22 ↔	Altri interventi su muscoli, fasce e borse, Braccio e gomito
83.88.96 ↔	Altri interventi di plastica sui tendini, Estremità inferiore	83.99.23 ↔	Altri interventi su muscoli, fasce e borse, Avambraccio
83.89.10 ↔	Allungamento, accorciamento o raddoppiamento di fascia, Testa e collo	83.99.24 ↔	Altri interventi su muscoli, fasce e borse, Parete toracica, addome e dorso
83.89.11 ↔	Allungamento, accorciamento o raddoppiamento di fascia, Spalla e ascella	83.99.25 ↔	Altri interventi su muscoli, fasce e borse, Regione inguinale e genitale e natiche
83.89.12 ↔	Allungamento, accorciamento o raddoppiamento di fascia, Braccio e gomito	83.99.26 ↔	Altri interventi su muscoli, fasce e borse, Estremità inferiore
83.89.13 ↔	Allungamento, accorciamento o raddoppiamento di fascia, Avambraccio	83.99.30 ↔	Revisione senza sostituzione di stimolatore dei muscoli scheletrici
83.89.14 ↔	Allungamento, accorciamento o raddoppiamento di fascia, Parete toracica, addome e dorso		
83.89.15 ↔	Allungamento, accorciamento o raddoppiamento di fascia, Regione inguinale e genitale e natiche		
83.89.16 ↔	Allungamento, accorciamento o raddoppiamento di fascia, Estremità inferiore		
83.89.20 ↔	Copertura di difetto della fascia, Testa e collo		
83.89.21 ↔	Copertura di difetto della fascia, Spalla e ascella		
83.89.22 ↔	Copertura di difetto della fascia, Braccio e gomito		
83.89.23 ↔	Copertura di difetto della fascia, Avambraccio		
83.89.24 ↔	Copertura di difetto della fascia, Parete toracica, addome e dorso		
83.89.25 ↔	Copertura di difetto della fascia, Regione inguinale e genitale e natiche		

84.00 ↔	Amputazione dell'arto superiore, NAS	84.99.31 ↔	Trapianto di avambraccio, polso o mano
84.01 ↔	Amputazione e disarticolazione di dita della mano (ad eccezione del pollice)	85.24 ↔	Asportazione di tessuto ectopico della mammella
84.02 ↔	Amputazione e disarticolazione del pollice	85.25 ↔	Asportazione del capezzolo
84.03.00 ↔	Amputazione della mano, NAS	85.6 ↔	Mastopessia
84.03.10 ↔	Amputazione completa della mano a livello del carpo o metacarpo	85.A0 ↔	Mastectomia, NAS
84.03.99 ↔	Amputazione della mano, altro	85.A1 ↔	Mastectomia parziale
84.04 ↔	Disarticolazione del polso	85.A2.11 ↔	Mastectomia con risparmio cutaneo con asportazione completa del tessuto ghiandolare, senza ulteriori misure
84.05 ↔	Amputazione a livello dell'avambraccio	85.A2.12 ↔	Mastectomia con risparmio cutaneo con asportazione completa del tessuto ghiandolare, con mastopessia
84.06 ↔	Disarticolazione del gomito	85.A3.11 ↔	Mastectomia con risparmio di areola e capezzolo con asportazione completa del tessuto ghiandolare, senza ulteriori misure
84.07 ↔	Amputazione a livello dell'omero	85.A3.12 ↔	Mastectomia con risparmio di areola e capezzolo con asportazione completa del tessuto ghiandolare, con mastopessia
84.08 ↔	Disarticolazione della spalla	85.A4 ↔	Mastectomia semplice
84.09 ↔	Amputazione intertoracoscopolare	85.A5 ↔	Mastectomia semplice allargata
84.10 ↔	Amputazione dell'arto inferiore, NAS	85.A6.11 ↔	Mastectomia radicale senza resezione parziale della parete toracica
84.11 ↔	Amputazione di dita del piede	85.A6.12 ↔	Mastectomia radicale con resezione parziale della parete toracica
84.12 ↔	Amputazione a livello del piede	85.A7 ↔	Mastectomia radicale monolaterale allargata
84.13 ↔	Disarticolazione della caviglia	85.A8 ↔	Mammectomia per ginecomastia
84.14 ↔	Amputazione della caviglia a livello dei malleoli della tibia e fibula	85.A9 ↔	Mastectomia, altro
84.15 ↔	Altra amputazione al di sotto del ginocchio	85.B ↔	Mammoplastica riduttiva
84.16 ↔	Disarticolazione del ginocchio	85.D0 ↔	Mammoplastica di ingrandimento, NAS
84.17 ↔	Amputazione al di sopra del ginocchio	85.D1 ↔	Iniezione mammoplastica di ingrandimento
84.18 ↔	Disarticolazione dell'anca	85.D2 ↔	Impianto di protesi mammaria per aumento del volume
84.19 ↔	Amputazione addomino-pelvica	85.D9 ↔	Mammoplastica di ingrandimento, altro
84.20 ↔	Reimpianto di un'estremità, NAS	85.E0 ↔	Impianto di protesi mammaria, NAS
84.21 ↔	Reimpianto del pollice della mano	85.E1 ↔	Impianto di protesi mammaria, per ricostruzione primaria
84.22 ↔	Reimpianto di dita della mano (ad eccezione del pollice)	85.E2 ↔	Impianto di protesi mammaria, per ricostruzione secondaria
84.23.00 ↔	Reimpianto di avambraccio, polso o mano, NAS	85.E9 ↔	Impianto di protesi mammaria, altro
84.23.10 ↔	Reimpianto di avambraccio	85.F1 ↔	Revisione senza sostituzione di protesi della mammella
84.23.12 ↔	Reimpianto del metacarpo	85.F2.00 ↔	Rimozione di protesi della mammella, NAS
84.23.13 ↔	Reimpianto del polso	85.F2.09 ↔	Rimozione di protesi della mammella, altro
84.23.99 ↔	Reimpianto di avambraccio, polso o mano, altro	85.F2.11 ↔	Rimozione di protesi della mammella, con capsulotomia
84.24.00 ↔	Reimpianto a livello del gomito o del braccio, NAS	85.F2.12 ↔	Rimozione di protesi della mammella, con capsulectomia
84.24.11 ↔	Reimpianto a livello del gomito	85.G1 ↔	Sutura del capezzolo (dopo lacerazione)
84.24.12 ↔	Reimpianto del braccio	85.G2 ↔	Trasposizione del capezzolo
84.24.99 ↔	Reimpianto a livello del gomito o del braccio, altro	85.G4.12 ↔	Ricostruzione del capezzolo con lembo locale
84.25 ↔	Reimpianto di dito del piede	85.G5.12 ↔	Ricostruzione dell'areola con lembo locale
84.26 ↔	Reimpianto del piede	85.H1 ↔	Innesto a tutto spessore nella mammella
84.27.00 ↔	Reimpianto della gamba o della caviglia, NAS	85.H2 ↔	Innesto frazionato nella mammella
84.27.11 ↔	Reimpianto a livello del ginocchio	85.I1 ↔	Plastica con lembo su cute e tessuto sottocutaneo della mammella
84.27.12 ↔	Reimpianto della gamba	85.I2 ↔	Plastica con lembo peduncolato su cute e tessuto sottocutaneo della mammella
84.27.99 ↔	Reimpianto della gamba o della caviglia, altro	85.J2 ↔	Inserzione di espansore tessutale nella mammella
84.28 ↔	Reimpianto della coscia	85.K0 ↔	Interventi di plastica sulla mammella, NAS
84.29 ↔	Reimpianto di un'estremità, altro	85.K3.11 ↔	Mammoplastica con innesto muscolocutaneo libero
84.3X.00 ↔	Revisione del moncone di amputazione, NAS	85.K3.12 ↔	Plastica muscolocutanea con lembo di gracile
84.3X.10 ↔	Revisione del moncone di amputazione, Regione della spalla e del braccio	85.K3.13 ↔	Lembo perforatore (S-GAP) dell'arteria gluteale superiore
84.3X.11 ↔	Revisione del moncone di amputazione, Regione dell'avambraccio	85.K3.14 ↔	Lembo perforatore (I-GAP) dell'arteria gluteale inferiore
84.3X.12 ↔	Revisione del moncone di amputazione, Regione della mano	85.K4.11 ↔	Mammoplastica con lembo perforatore (DIEP) dell'arteria epigastrica inferiore
84.3X.13 ↔	Revisione del moncone di amputazione, Estremità inferiore	85.K4.12 ↔	Lembo (SIEA) dell'arteria epigastrica inferiore superficiale
84.3X.19 ↔	Revisione del moncone di amputazione, Altra localizzazione	85.K5 ↔	Mammoplastica con innesto (lembo) muscolocutaneo peduncolato
84.3X.99 ↔	Revisione del moncone di amputazione, altro		
84.53.00 ↔	Impianto di dispositivo interno di allungamento di ossa degli arti con trazione cinetica, NAS		
84.53.10 ↔	Impianto di sistema interno di allungamento o trasporto di ossa non motorizzato		
84.53.11 ↔	Impianto di sistema interno di allungamento o trasporto di ossa motorizzato		
84.53.99 ↔	Impianto di dispositivo interno di allungamento di ossa degli arti con trazione cinetica, altro		
84.54 ↔	Impianto di altro dispositivo interno di allungamento di ossa degli arti		
84.92 ↔	Separazione di gemelli siamesi uguali		
84.93 ↔	Separazione di gemelli siamesi diseguali		
84.99.14 ↔	Plastica di Borggreve		

85.K6.13 ↔	Revisione di plastica con lembo miocutaneo e cutaneo-adiposo della mammella, con nuova confezione e correzione dell'anastomosi vascolare	86.42.18 ↔	Asportazione radicale e ampia di lesione o tessuto cutaneo e sottocutaneo, con chiusura di ferita primaria, sulla regione addominale e inguinale
85.K9 ↔	Interventi di plastica sulla mammella, altro	86.42.1A ↔	Asportazione radicale e ampia di lesione o tessuto cutaneo e sottocutaneo, con chiusura di ferita primaria, sulle natiche
86.2A.31 ↔	Sbrigliamento chirurgico, di grande estensione, sul capo	86.42.1B ↔	Asportazione radicale e ampia di lesione o tessuto cutaneo e sottocutaneo, con chiusura di ferita primaria, su coscia e ginocchio
86.2A.36 ↔	Sbrigliamento chirurgico, di grande estensione, sulla mano	86.42.1C ↔	Asportazione radicale e ampia di lesione o tessuto cutaneo e sottocutaneo, con chiusura di ferita primaria, sulla gamba
86.2A.3D ↔	Sbrigliamento chirurgico, di grande estensione, sul piede	86.42.1D ↔	Asportazione radicale e ampia di lesione o tessuto cutaneo e sottocutaneo, con chiusura di ferita primaria, sul piede
86.2A.3E ↔	Sbrigliamento chirurgico, di grande estensione, in altra sede	86.43.11 ↔	Asportazione radicale e ampia di lesione o tessuto cutaneo e sottocutaneo, con copertura plastica, sul capo
86.41.11 ↔	Asportazione radicale e ampia di lesione o tessuto cutaneo e sottocutaneo, senza chiusura di ferita primaria, sul capo	86.43.12 ↔	Asportazione radicale e ampia di lesione o tessuto cutaneo e sottocutaneo, con copertura plastica, sul collo
86.41.12 ↔	Asportazione radicale e ampia di lesione o tessuto cutaneo e sottocutaneo, senza chiusura di ferita primaria, sul collo	86.43.13 ↔	Asportazione radicale e ampia di lesione o tessuto cutaneo e sottocutaneo, con copertura plastica, su spalla e ascella
86.41.13 ↔	Asportazione radicale e ampia di lesione o tessuto cutaneo e sottocutaneo, senza chiusura di ferita primaria, su spalla e ascella	86.43.14 ↔	Asportazione radicale e ampia di lesione o tessuto cutaneo e sottocutaneo, con copertura plastica, su braccio e gomito
86.41.14 ↔	Asportazione radicale e ampia di lesione o tessuto cutaneo e sottocutaneo, senza chiusura di ferita primaria, su braccio e gomito	86.43.15 ↔	Asportazione radicale e ampia di lesione o tessuto cutaneo e sottocutaneo, con copertura plastica, sull'avambraccio
86.41.15 ↔	Asportazione radicale e ampia di lesione o tessuto cutaneo e sottocutaneo, senza chiusura di ferita primaria, sull'avambraccio	86.43.16 ↔	Asportazione radicale e ampia di lesione o tessuto cutaneo e sottocutaneo, con copertura plastica, sulla mano
86.41.16 ↔	Asportazione radicale e ampia di lesione o tessuto cutaneo e sottocutaneo, senza chiusura di ferita primaria, sulla mano	86.43.17 ↔	Asportazione radicale e ampia di lesione o tessuto cutaneo e sottocutaneo, con copertura plastica, su parete toracica e dorso
86.41.17 ↔	Asportazione radicale e ampia di lesione o tessuto cutaneo e sottocutaneo, senza chiusura di ferita primaria, su parete toracica e dorso	86.43.18 ↔	Asportazione radicale e ampia di lesione o tessuto cutaneo e sottocutaneo, con copertura plastica, sulla regione addominale e inguinale
86.41.18 ↔	Asportazione radicale e ampia di lesione o tessuto cutaneo e sottocutaneo, senza chiusura di ferita primaria, sulla regione addominale e inguinale	86.43.1A ↔	Asportazione radicale e ampia di lesione o tessuto cutaneo e sottocutaneo, con copertura plastica, sulle natiche
86.41.1A ↔	Asportazione radicale e ampia di lesione o tessuto cutaneo e sottocutaneo, senza chiusura di ferita primaria, sulle natiche	86.43.1B ↔	Asportazione radicale e ampia di lesione o tessuto cutaneo e sottocutaneo, con copertura plastica, su coscia e ginocchio
86.41.1B ↔	Asportazione radicale e ampia di lesione o tessuto cutaneo e sottocutaneo, senza chiusura di ferita primaria, su coscia e ginocchio	86.43.1C ↔	Asportazione radicale e ampia di lesione o tessuto cutaneo e sottocutaneo, con copertura plastica, sulla gamba
86.41.1C ↔	Asportazione radicale e ampia di lesione o tessuto cutaneo e sottocutaneo, senza chiusura di ferita primaria, sulla gamba	86.43.1D ↔	Asportazione radicale e ampia di lesione o tessuto cutaneo e sottocutaneo, con copertura plastica, sul piede
86.41.1D ↔	Asportazione radicale e ampia di lesione o tessuto cutaneo e sottocutaneo, senza chiusura di ferita primaria, sul piede	86.6A.11 ↔	Innesto cutaneo autologo a tutto spessore, piccolo, sul capo
86.42.11 ↔	Asportazione radicale e ampia di lesione o tessuto cutaneo e sottocutaneo, con chiusura di ferita primaria, sul capo	86.6A.12 ↔	Innesto cutaneo autologo a tutto spessore, piccolo, sul collo
86.42.12 ↔	Asportazione radicale e ampia di lesione o tessuto cutaneo e sottocutaneo, con chiusura di ferita primaria, sul collo	86.6A.13 ↔	Innesto cutaneo autologo a tutto spessore, piccolo, su spalla e ascella
86.42.13 ↔	Asportazione radicale e ampia di lesione o tessuto cutaneo e sottocutaneo, con chiusura di ferita primaria, su spalla e ascella	86.6A.14 ↔	Innesto cutaneo autologo a tutto spessore, piccolo, su braccio e gomito
86.42.14 ↔	Asportazione radicale e ampia di lesione o tessuto cutaneo e sottocutaneo, con chiusura di ferita primaria, su braccio e gomito	86.6A.15 ↔	Innesto cutaneo autologo a tutto spessore, piccolo, sull'avambraccio
86.42.15 ↔	Asportazione radicale e ampia di lesione o tessuto cutaneo e sottocutaneo, con chiusura di ferita primaria, sull'avambraccio	86.6A.16 ↔	Innesto cutaneo autologo a tutto spessore, piccolo, sulla mano
86.42.16 ↔	Asportazione radicale e ampia di lesione o tessuto cutaneo e sottocutaneo, con chiusura di ferita primaria, sulla mano	86.6A.17 ↔	Innesto cutaneo autologo a tutto spessore, piccolo, su parete toracica e dorso
86.42.17 ↔	Asportazione radicale e ampia di lesione o tessuto cutaneo e sottocutaneo, con chiusura di ferita primaria, su parete toracica e dorso	86.6A.18 ↔	Innesto cutaneo autologo a tutto spessore, piccolo, sulla regione addominale e inguinale
		86.6A.1A ↔	Innesto cutaneo autologo a tutto spessore, piccolo, sulle natiche
		86.6A.1B ↔	Innesto cutaneo autologo a tutto spessore, piccolo, su coscia e ginocchio

86.6A.1C ↔ Innesto cutaneo autologo a tutto spessore, piccolo, sulla gamba	86.6B.2B ↔ Innesto cutaneo autologo a spessore parziale, ampio, sul coscia e ginocchio
86.6A.1D ↔ Innesto cutaneo autologo a tutto spessore, piccolo, sul piede	86.6B.2C ↔ Innesto cutaneo autologo a spessore parziale, ampio, sulla gamba
86.6A.21 ↔ Innesto cutaneo autologo a tutto spessore, ampio, sul capo	86.6B.2D ↔ Innesto cutaneo autologo a spessore parziale, ampio, sul piede
86.6A.22 ↔ Innesto cutaneo autologo a tutto spessore, ampio, sul collo	86.6C.21 ↔ Sostituzione permanente di pelle con materiale di sostituzione di derma-epidermide a due strati, ampia, sul capo
86.6A.23 ↔ Innesto cutaneo autologo a tutto spessore, ampio, su spalla e ascella	86.6C.26 ↔ Sostituzione permanente di pelle con materiale di sostituzione di derma-epidermide a due strati, ampia, sulla mano
86.6A.24 ↔ Innesto cutaneo autologo a tutto spessore, ampio, su braccio e gomito	86.6C.2D ↔ Sostituzione permanente di pelle con materiale di sostituzione di derma-epidermide a due strati, ampia, sul piede
86.6A.25 ↔ Innesto cutaneo autologo a tutto spessore, ampio, sull'avambraccio	86.6C.2E ↔ Sostituzione permanente di pelle con materiale di sostituzione di derma-epidermide a due strati, ampia, in altra sede
86.6A.26 ↔ Innesto cutaneo autologo a tutto spessore, ampio, sulla mano	86.6D.11 ↔ Revisione di innesto cutaneo libero e di sostituzione permanente di pelle, sul capo
86.6A.27 ↔ Innesto cutaneo autologo a tutto spessore, ampio, su parete toracica e dorso	86.6D.16 ↔ Revisione di innesto cutaneo libero e di sostituzione permanente di pelle, sulla mano
86.6A.28 ↔ Innesto cutaneo autologo a tutto spessore, ampio, sulla regione addominale e inguinale	86.6D.1D ↔ Revisione di innesto cutaneo libero e di sostituzione permanente di pelle, sul piede
86.6A.2A ↔ Innesto cutaneo autologo a tutto spessore, ampio, sulle natiche	86.6D.1E ↔ Revisione di innesto cutaneo libero e di sostituzione permanente di pelle, in altra sede
86.6A.2B ↔ Innesto cutaneo autologo a tutto spessore, ampio, sul coscia e ginocchio	86.7A.21 ↔ Plastica di allungamento, ampia, sul capo
86.6A.2C ↔ Innesto cutaneo autologo a tutto spessore, ampio, sulla gamba	86.7A.26 ↔ Plastica di allungamento, ampia, sulla mano
86.6A.2D ↔ Innesto cutaneo autologo a tutto spessore, ampio, sul piede	86.7A.2D ↔ Plastica di allungamento, ampia, sul piede
86.6B.11 ↔ Innesto cutaneo autologo a spessore parziale, piccolo, sul capo	86.7A.2E ↔ Plastica di allungamento, ampia, di altra sede
86.6B.12 ↔ Innesto cutaneo autologo a spessore parziale, piccolo, sul collo	86.7A.31 ↔ Plastica di avanzamento e rotazione, piccola, sul capo
86.6B.13 ↔ Innesto cutaneo autologo a spessore parziale, piccolo, su spalla e ascella	86.7A.36 ↔ Plastica di avanzamento e rotazione, piccola, sulla mano
86.6B.14 ↔ Innesto cutaneo autologo a spessore parziale, piccolo, su braccio e gomito	86.7A.3D ↔ Plastica di avanzamento e rotazione, piccola, sul piede
86.6B.15 ↔ Innesto cutaneo autologo a spessore parziale, piccolo, sull'avambraccio	86.7A.3E ↔ Plastica di avanzamento e rotazione, piccola, in altra sede
86.6B.16 ↔ Innesto cutaneo autologo a spessore parziale, piccolo, sulla mano	86.7A.41 ↔ Plastica di avanzamento e rotazione, ampia, sul capo
86.6B.17 ↔ Innesto cutaneo autologo a spessore parziale, piccolo, su parete toracica e dorso	86.7A.46 ↔ Plastica di avanzamento e rotazione, ampia, sulla mano
86.6B.18 ↔ Innesto cutaneo autologo a spessore parziale, piccolo, sulla regione addominale e inguinale	86.7A.4D ↔ Plastica di avanzamento e rotazione, ampia, sul piede
86.6B.1A ↔ Innesto cutaneo autologo a spessore parziale, piccolo, sulle natiche	86.7A.4E ↔ Plastica di avanzamento e rotazione, ampia, in altra sede
86.6B.1B ↔ Innesto cutaneo autologo a spessore parziale, piccolo, su coscia e ginocchio	86.7A.51 ↔ Plastica di trasposizione (VY), piccola, sul capo
86.6B.1C ↔ Innesto cutaneo autologo a spessore parziale, piccolo, sulla gamba	86.7A.56 ↔ Plastica di trasposizione (VY), piccola, sulla mano
86.6B.1D ↔ Innesto cutaneo autologo a spessore parziale, piccolo, sul piede	86.7A.5D ↔ Plastica di trasposizione (VY), piccola, sul piede
86.6B.21 ↔ Innesto cutaneo autologo a spessore parziale, ampio, sul capo	86.7A.5E ↔ Plastica di trasposizione (VY), piccola, in altra sede
86.6B.22 ↔ Innesto cutaneo autologo a spessore parziale, ampio, sul collo	86.7A.61 ↔ Plastica di trasposizione (VY), ampia, sul capo
86.6B.23 ↔ Innesto cutaneo autologo a spessore parziale, ampio, su spalla e ascella	86.7A.66 ↔ Plastica di trasposizione (VY), ampia, sulla mano
86.6B.24 ↔ Innesto cutaneo autologo a spessore parziale, ampio, su braccio e gomito	86.7A.6D ↔ Plastica di trasposizione (VY), ampia, sul piede
86.6B.25 ↔ Innesto cutaneo autologo a spessore parziale, ampio, sull'avambraccio	86.7A.6E ↔ Plastica di trasposizione (VY), ampia, in altra sede
86.6B.26 ↔ Innesto cutaneo autologo a spessore parziale, ampio, sulla mano	86.7A.71 ↔ Plastica con lembo ad isola, piccola, sul capo
86.6B.27 ↔ Innesto cutaneo autologo a spessore parziale, ampio, su parete toracica e dorso	86.7A.76 ↔ Plastica con lembo ad isola, piccola, sulla mano
86.6B.28 ↔ Innesto cutaneo autologo a spessore parziale, ampio, sulla regione addominale e inguinale	86.7A.7D ↔ Plastica con lembo ad isola, piccola, sul piede
86.6B.2A ↔ Innesto cutaneo autologo a spessore parziale, ampio, sulle natiche	86.7A.7E ↔ Plastica con lembo ad isola, piccola, in altra sede
	86.7A.81 ↔ Plastica con lembo ad isola, ampia, sul capo
	86.7A.86 ↔ Plastica con lembo ad isola, ampia, sulla mano
	86.7A.8D ↔ Plastica con lembo ad isola, ampia, sul piede
	86.7A.8E ↔ Plastica con lembo ad isola, ampia, in altra sede
	86.7A.91 ↔ Plastica con lembo locale su pelle e tessuto sottocutaneo, altra, sul capo
	86.7A.96 ↔ Plastica con lembo locale su pelle e tessuto sottocutaneo, altra, sulla mano
	86.7A.9D ↔ Plastica con lembo locale su pelle e tessuto sottocutaneo, altra, sul piede
	86.7A.9E ↔ Plastica con lembo locale su pelle e tessuto sottocutaneo, altra, di altra sede
	86.7A.B6 ↔ Plastica a Z, ampia, sulla mano
	86.7A.D6 ↔ Plastica a W, ampia, sulla mano
	86.7B.11 ↔ Plastica con lembo regionale pedunculato, sul capo

86.7B.12 ↔	Plastica con lembo regionale peduncolato, sul collo	86.7E.2E ↔	Revisione di plastica con lembo regionale peduncolato, in altra sede
86.7B.13 ↔	Plastica con lembo regionale peduncolato, su spalla e ascella	86.7E.31 ↔	Revisione di plastica con lembo a distanza peduncolato, sul capo
86.7B.14 ↔	Plastica con lembo regionale peduncolato, su braccio e gomito	86.7E.36 ↔	Revisione di plastica con lembo a distanza peduncolato, sulla mano
86.7B.15 ↔	Plastica con lembo regionale peduncolato, sull'avambraccio	86.7E.3D ↔	Revisione di plastica con lembo a distanza peduncolato, sul piede
86.7B.16 ↔	Plastica con lembo regionale peduncolato, sulla mano	86.7E.3E ↔	Revisione di plastica con lembo a distanza peduncolato, in altra sede
86.7B.17 ↔	Plastica con lembo regionale peduncolato, su parete toracica e dorso	86.7E.41 ↔	Revisione di plastica con lembo libero con anastomosi microvascolare, sul capo
86.7B.18 ↔	Plastica con lembo regionale peduncolato, sulla regione addominale e inguinale	86.7E.46 ↔	Revisione di plastica con lembo libero con anastomosi microvascolare, sulla mano
86.7B.1A ↔	Plastica con lembo regionale peduncolato, sulle natiche	86.7E.4D ↔	Revisione di plastica con lembo libero con anastomosi microvascolare, sul piede
86.7B.1B ↔	Plastica con lembo regionale peduncolato, su coscia e ginocchio	86.7E.4E ↔	Revisione di plastica con lembo libero con anastomosi microvascolare, in altra sede
86.7B.1C ↔	Plastica con lembo regionale peduncolato, sulla gamba	86.81 ↔	Riparazione di difetti del viso
86.7B.1D ↔	Plastica con lembo regionale peduncolato, sul piede	86.82 ↔	Ritidectomia facciale
86.7C.11 ↔	Plastica con lembo a distanza peduncolato, sul capo	86.83.11 ↔	Intervento di plastica riduttiva su capo e collo
86.7C.12 ↔	Plastica con lembo a distanza peduncolato, sul collo	86.83.12 ↔	Intervento di plastica riduttiva su spalla e braccio
86.7C.13 ↔	Plastica con lembo a distanza peduncolato, su spalla e ascella	86.83.13 ↔	Intervento di plastica riduttiva sull'avambraccio
86.7C.14 ↔	Plastica con lembo a distanza peduncolato, su braccio e gomito	86.83.14 ↔	Intervento di plastica riduttiva sulla mano
86.7C.15 ↔	Plastica con lembo a distanza peduncolato, sull'avambraccio	86.83.1A ↔	Intervento di plastica riduttiva sull'addome
86.7C.16 ↔	Plastica con lembo a distanza peduncolato, sulla mano	86.83.1B ↔	Intervento di plastica riduttiva su schiena o fianchi
86.7C.17 ↔	Plastica con lembo a distanza peduncolato, su parete toracica e dorso	86.83.1C ↔	Intervento di plastica riduttiva sincrono su addome, fianchi nonché schiena
86.7C.18 ↔	Plastica con lembo a distanza peduncolato, sulla regione addominale e inguinale	86.83.1D ↔	Intervento di plastica riduttiva sulla regione inguinale e genitale
86.7C.1A ↔	Plastica con lembo a distanza peduncolato, sulle natiche	86.83.1E ↔	Intervento di plastica riduttiva sulle natiche
86.7C.1B ↔	Plastica con lembo a distanza peduncolato, su coscia e ginocchio	86.83.1F ↔	Intervento di plastica riduttiva sulla coscia
86.7C.1C ↔	Plastica con lembo a distanza peduncolato, sulla gamba	86.83.1G ↔	Intervento di plastica riduttiva su gamba e piede
86.7C.1D ↔	Plastica con lembo a distanza peduncolato, sul piede	86.85.30 ↔	Separazione di sindattilia completa con plastica di avanzamento, plastica apicale o ricostruzione dei legamenti collaterali, della mano
86.7D.11 ↔	Plastica con lembo libero con anastomosi microvascolare, sul capo	86.85.40 ↔	Separazione di sindattilia completa con plastica di avanzamento, plastica apicale o ricostruzione dei legamenti collaterali, del piede
86.7D.12 ↔	Plastica con lembo libero con anastomosi microvascolare, sul collo	86.85.50 ↔	Asportazione di strutture doppie in caso di sindattilia o polidattilia con ricostruzione articolare, della mano
86.7D.13 ↔	Plastica con lembo libero con anastomosi microvascolare, su spalla e ascella	86.85.60 ↔	Asportazione di strutture doppie in caso di sindattilia o polidattilia con ricostruzione articolare, del piede
86.7D.14 ↔	Plastica con lembo libero con anastomosi microvascolare, su braccio e gomito	86.85.70 ↔	Correzione di polisindattilia mediante fusione di elementi doppi, della mano
86.7D.15 ↔	Plastica con lembo libero con anastomosi microvascolare, sull'avambraccio	86.85.80 ↔	Correzione di polisindattilia mediante fusione di elementi doppi, del piede
86.7D.16 ↔	Plastica con lembo libero con anastomosi microvascolare, sulla mano	86.88.A1 ↔	Copertura dei tessuti molli con cheratinociti coltivati, piccola, sul capo
86.7D.17 ↔	Plastica con lembo libero con anastomosi microvascolare, su parete toracica e dorso	86.88.A6 ↔	Copertura dei tessuti molli con cheratinociti coltivati, piccola, sulla mano
86.7D.18 ↔	Plastica con lembo libero con anastomosi microvascolare, sulla regione addominale e inguinale	86.88.AD ↔	Copertura dei tessuti molli con cheratinociti coltivati, piccola, sul piede
86.7D.1A ↔	Plastica con lembo libero con anastomosi microvascolare, sulle natiche	86.88.AE ↔	Copertura dei tessuti molli con cheratinociti coltivati, piccola, di altra sede
86.7D.1B ↔	Plastica con lembo libero con anastomosi microvascolare, su coscia e ginocchio	86.88.B1 ↔	Copertura dei tessuti molli con cheratinociti coltivati, ampia, sul capo
86.7D.1C ↔	Plastica con lembo libero con anastomosi microvascolare, sulla gamba	86.88.B6 ↔	Copertura dei tessuti molli con cheratinociti coltivati, ampia, sulla mano
86.7D.1D ↔	Plastica con lembo libero con anastomosi microvascolare, sul piede	86.88.BD ↔	Copertura dei tessuti molli con cheratinociti coltivati, ampia, sul piede
86.7E.21 ↔	Revisione di plastica con lembo regionale peduncolato, sul capo	86.88.BE ↔	Copertura dei tessuti molli con cheratinociti coltivati, ampia, di altra sede
86.7E.26 ↔	Revisione di plastica con lembo regionale peduncolato, sulla mano	86.88.D1 ↔	Copertura temporanea dei tessuti molli con materiale alloplastico, ampia, sul capo
86.7E.2D ↔	Revisione di plastica con lembo regionale peduncolato, sul piede	86.88.D6 ↔	Copertura temporanea dei tessuti molli con materiale alloplastico, ampia, sulla mano
		86.88.DD ↔	Copertura temporanea dei tessuti molli con materiale alloplastico, ampia, sul piede
		86.88.E1 ↔	Copertura temporanea dei tessuti molli tramite cute allogenica, piccola, sul capo

86.88.E6 ↔ Copertura temporanea dei tessuti molli tramite cute allogena, piccola, sulla mano	86.91 ↔ Asportazione di cute per innesto
86.88.ED ↔ Copertura temporanea dei tessuti molli tramite cute allogena, piccola, sul piede	86.93.09 ↔ Inserzione di espansore tessutale, altro
86.88.F1 ↔ Copertura temporanea dei tessuti molli tramite cute allogena, ampia, sul capo	86.93.21 ↔ Inserzione di espansore tessutale, sul capo
86.88.F6 ↔ Copertura temporanea dei tessuti molli tramite cute allogena, ampia, sulla mano	86.93.26 ↔ Inserzione di espansore tessutale, sulla mano
86.88.FD ↔ Copertura temporanea dei tessuti molli tramite cute allogena, ampia, sul piede	86.93.2D ↔ Inserzione di espansore tessutale, sul piede
86.88.G1 ↔ Copertura temporanea dei tessuti molli tramite cute xenogenica, piccola, sul capo	86.93.2E ↔ Inserzione di espansore tessutale, di altra sede
86.88.G6 ↔ Copertura temporanea dei tessuti molli tramite cute xenogenica, piccola, sulla mano	86.A2.11 ↔ Copertura temporanea dei tessuti molli tramite membrana riassorbibile per idrolisi, piccola, sul capo
86.88.GD ↔ Copertura temporanea dei tessuti molli tramite cute xenogenica, piccola, sul piede	86.A2.16 ↔ Copertura temporanea dei tessuti molli tramite membrana riassorbibile per idrolisi, piccola, sulla mano
86.88.H1 ↔ Copertura temporanea dei tessuti molli tramite cute xenogenica, ampia, sul capo	86.A2.1D ↔ Copertura temporanea dei tessuti molli tramite membrana riassorbibile per idrolisi, piccola, sul piede
86.88.H6 ↔ Copertura temporanea dei tessuti molli tramite cute xenogenica, ampia, sulla mano	86.A2.21 ↔ Copertura temporanea dei tessuti molli tramite membrana riassorbibile per idrolisi, ampia, sul capo
86.88.HD ↔ Copertura temporanea dei tessuti molli tramite cute xenogenica, ampia, sul piede	86.A2.26 ↔ Copertura temporanea dei tessuti molli tramite membrana riassorbibile per idrolisi, ampia, sulla mano
	86.A2.2D ↔ Copertura temporanea dei tessuti molli tramite membrana riassorbibile per idrolisi, ampia, sul piede

ADRG G13**Altri interventi su intestino o enterostomia**

Procedura nella tabella G13-2

DRG G13A**Altri interventi su intestino o enterostomia con CC estremamente gravi o diagnosi o procedura specifica**

Diagnosi nella tabella G13-1 o procedura nella tabella G13-3 o PCCL > 3

DRG G13B**Altri interventi su intestino o enterostomia****Diagnosi G13-1**

K56.0 Ileo paralitico

Procedura G13-2

46.02 ↔ Resezione di segmento esteriozzato dell'intestino tenue	46.41.99 ↔ Revisione di stoma artificiale dell'intestino tenue, altro
46.04 ↔ Resezione di segmento esteriozzato dell'intestino crasso	46.43.00 ↔ Altra revisione di stoma artificiale dell'intestino crasso, NAS
46.12.11 ↔ Colostomia terminale, chirurgica a cielo aperto	46.43.10 ↔ Allargamento o restringimento plastico di stoma artificiale dell'intestino crasso
46.12.12 ↔ Colostomia terminale, per via laparoscopica	46.43.11 ↔ Neoconfezione di colostomia
46.15.11 ↔ Colostomia a doppia canna, chirurgica a cielo aperto	46.43.12 ↔ Rimozione di parte estroflessa di stoma dell'intestino crasso
46.15.12 ↔ Colostomia a doppia canna, per via laparoscopica	46.43.20 ↔ Conversione di stoma dell'intestino crasso in stoma continente
46.25.11 ↔ Digiunostomia e ileostomia terminale, chirurgica a cielo aperto	46.43.99 ↔ Altra revisione di stoma artificiale dell'intestino crasso, altro
46.25.12 ↔ Digiunostomia e ileostomia terminale, per via laparoscopica	46.79.10 ↔ Sutura di altra lesione intestinale
46.26.11 ↔ Digiunostomia e ileostomia a doppia canna, chirurgica a cielo aperto	46.79.21 ↔ Sutura di altra lesione intestinale, chirurgica a cielo aperto
46.26.12 ↔ Digiunostomia e ileostomia a doppia canna, per via laparoscopica	46.79.22 ↔ Sutura di altra lesione intestinale, per via laparoscopica
46.29 ↔ Digiunostomia e ileostomia, altro	46.79.30 ↔ Plastica di allargamento e restringimento dell'intestino
46.40 ↔ Revisione di stoma intestinale, NAS	46.79.31 ↔ Allungamento intestinale longitudinale secondo Bianchi
46.41.00 ↔ Revisione di stoma artificiale dell'intestino tenue, NAS	46.79.32 ↔ Enteroplastica trasversale seriale [STEP]
46.41.10 ↔ Allargamento o restringimento plastico di stoma artificiale dell'intestino tenue	46.79.39 ↔ Altro allungamento dell'intestino
46.41.11 ↔ Neoconfezione di stoma artificiale dell'intestino tenue	46.79.40 ↔ Confezione di tasca, intestino tenue
46.41.12 ↔ Asportazione della parte estroflessa di uno stoma artificiale dell'intestino tenue	46.79.41 ↔ Confezione di tasca, intestino crasso
46.41.20 ↔ Conversione di stoma artificiale dell'intestino tenue in stoma continente	46.79.50 ↔ Revisione di tasca, intestino tenue
	46.79.51 ↔ Revisione di tasca, intestino crasso

48.93 ↔ Riparazione di fistola perirettale

Procedura G13-3

46.79.21 ↔ Sutura di altra lesione intestinale, chirurgica a cielo aperto

46.79.22 ↔ Sutura di altra lesione intestinale, per via laparoscopica

ADRG G16**Resezione rettale complessa o eviscerazione pelvica o interventi per neoplasia maligna o radioterapia con intervento addominale maggiore**

Procedura nella tabella G16-2 o (procedura nella tabella G16-3 e procedura nella tabella G16-4) o procedura nella tabella G16-5 o (definizione del DRG (G18A) e diagnosi secondaria nella tabella G16-1) o procedura nella tabella G16-6 e almeno una procedura nella tabella G16-7

DRG G16Z**Resezione rettale complessa o eviscerazione pelvica o interventi per neoplasia maligna o radioterapia con intervento addominale maggiore****Diagnosi G16-1**

C15.0	Tumore Maligno: Esofago cervicale	C26.0	Tumore Maligno: Apparato intestinale, parte non specificata
C15.1	Tumore Maligno: Esofago toracico	C26.8	Tumore Maligno: lesione sconfinante a più zone contigue dell'apparato digerente
C15.2	Tumore Maligno: Esofago addominale	C26.9	Tumore Maligno: Sedi mal definite dell'apparato digerente
C15.3	Tumore Maligno: Terzo superiore dell'esofago	C45.1	Mesotelioma del peritoneo
C15.4	Tumore Maligno: Terzo medio dell'esofago	C47.4	Tumore Maligno: Nervi periferici dell'addome
C15.5	Tumore Maligno: Terzo inferiore dell'esofago	C48.0	Tumore Maligno: Retroperitoneo
C15.8	Tumore Maligno: lesione sconfinante a più zone contigue dell'esofago	C48.1	Tumore Maligno: Parti specificate del peritoneo
C15.9	Tumore Maligno: Esofago non specificato	C48.2	Tumore Maligno: Peritoneo non specificato
C16.0	Tumore Maligno: Cardias	C48.8	Tumore Maligno: lesione sconfinante a più zone contigue del retroperitoneo e peritoneo
C16.1	Tumore Maligno: Fondo dello stomaco	C49.4	Tumore Maligno: Tessuto connettivo e tessuti molli dell'addome
C16.2	Tumore Maligno: Corpo dello stomaco	C76.2	Tumore maligno di altra e mal definita sede: Addome
C16.3	Tumore Maligno: Antro pilorico	C78.4	Tumore maligno secondario dell'intestino tenue
C16.4	Tumore Maligno: Piloro	C78.5	Tumore maligno secondario del colon e del retto
C16.5	Tumore Maligno: Piccola curva dello stomaco non specificata	C78.6	Tumore maligno secondario del retroperitoneo e del peritoneo
C16.6	Tumore Maligno: Grande curva dello stomaco non specificata	C78.8	Tumore maligno secondario di altri e non specificati organi dell'apparato digerente
C16.8	Tumore Maligno: lesione sconfinante a più zone contigue dello stomaco	D00.1	Carcinoma in situ: Esofago
C16.9	Tumore Maligno: Stomaco non specificato	D00.2	Carcinoma in situ: Stomaco
C17.0	Tumore Maligno: Duodeno	D01.0	Carcinoma in situ: Colon
C17.1	Tumore Maligno: Digiuno	D01.1	Carcinoma in situ: Giunzione retto-sigmoidea
C17.2	Tumore Maligno: Ileo	D01.2	Carcinoma in situ: Retto
C17.3	Tumore Maligno: Diverticolo di Meckel	D01.3	Carcinoma in situ: Ano e canale anale
C17.8	Tumore Maligno: lesione sconfinante a più zone contigue dell'intestino tenue	D01.4	Carcinoma in situ: Altre e non specificate parti dell'intestino
C17.9	Tumore Maligno: Intestino tenue non specificato	D01.7	Carcinoma in situ: Altri organi specificati dell'apparato digerente
C18.0	Tumore Maligno: Cieco	D01.9	Carcinoma in situ: Organi dell'apparato digerente non specificati
C18.1	Tumore Maligno: Appendice	D37.1	Tumori di comportamento incerto o sconosciuto: Stomaco
C18.2	Tumore Maligno: Colon ascendente	D37.2	Tumori di comportamento incerto o sconosciuto: Intestino tenue
C18.3	Tumore Maligno: Flessura destra [epatica] del colon	D37.3	Tumori di comportamento incerto o sconosciuto: Appendice
C18.4	Tumore Maligno: Colon trasverso	D37.4	Tumori di comportamento incerto o sconosciuto: Colon
C18.5	Tumore Maligno: flessura sinistra [splenica] del colon	D37.5	Tumori di comportamento incerto o sconosciuto: Retto
C18.6	Tumore Maligno: Colon discendente	D37.78	Tumori di comportamento incerto o sconosciuto: Altri organi dell'apparato digerente
C18.7	Tumore Maligno: Sigma	D37.9	Tumori di comportamento incerto o sconosciuto: Organi dell'apparato digerente non specificati
C18.8	Tumore Maligno: lesione sconfinante a più zone contigue del colon		
C18.9	Tumore Maligno: Colon non specificato		
C19	Tumore maligno della giunzione retto-sigmoidea		
C20	Tumore maligno del retto		
C21.0	Tumore Maligno: Ano non specificato		
C21.1	Tumore Maligno: Canale anale		
C21.2	Tumore Maligno: Regione della cloaca (divisione sistema urogenitale da sistema digestivo nel perineo)		
C21.8	Tumore Maligno: lesione sconfinante a più zone contigue del retto, dell'ano e del canale anale		

D48.3 Tumori di comportamento incerto o sconosciuto:
Retroperitoneo

D48.4 Tumori di comportamento incerto o sconosciuto:
Peritoneo

Procedura G16-2

45.82.11 ↔ Coloproctectomia, , chirurgica a cielo aperto
 45.82.12 ↔ Coloproctectomia, per via laparoscopica
 45.95.11 ↔ Anastomosi tenue-ano con confezione di tasca
 45.95.12 ↔ Anastomosi tenue-ano senza confezione di tasca
 45.95.21 ↔ Anastomosi crasso-ano
 48.49 ↔ Resezione del retto con pull-through, altro
 48.50 ↔ Resezione del retto senza conservazione dello sfintere, NAS
 48.51 ↔ Resezione del retto per via addominoperineale
 48.53 ↔ Resezione del retto per via addominosacrale, sacroperineale e perineale
 48.59 ↔ Resezione del retto senza conservazione dello sfintere, altro
 48.66.22 ↔ Resezione anteriore del retto, con enterostomia e chiusura a fondo cieco, chirurgica a cielo aperto

48.66.24 ↔ Resezione anteriore del retto, con enterostomia e chiusura a fondo cieco, per via laparoscopica
 48.66.31 ↔ Resezione anteriore bassa del retto, con anastomosi, chirurgica a cielo aperto
 48.66.32 ↔ Resezione anteriore bassa del retto, con enterostomia e chiusura a fondo cieco, chirurgica a cielo aperto
 48.66.33 ↔ Resezione anteriore bassa del retto, con anastomosi, per via laparoscopica
 48.66.34 ↔ Resezione anteriore bassa del retto, con enterostomia e chiusura a fondo cieco, per via laparoscopica
 48.66.35 ↔ Resezione anteriore bassa del retto, con anastomosi, per via transanale

Procedura G16-3

48.41 ↔ Resezione sottomucosa del retto (secondo Soave)
 48.49 ↔ Resezione del retto con pull-through, altro
 48.50 ↔ Resezione del retto senza conservazione dello sfintere, NAS
 48.59 ↔ Resezione del retto senza conservazione dello sfintere, altro
 48.65 ↔ Resezione del retto secondo Duhamel
 48.66.00 ↔ Resezione del retto con conservazione dello sfintere, NAS
 48.66.09 ↔ Resezione del retto con conservazione dello sfintere, altro
 48.66.11 ↔ Resezione di anello e cilindro rettale, con anastomosi, chirurgica a cielo aperto
 48.66.12 ↔ Resezione di anello e cilindro rettale, con enterostomia e chiusura a fondo cieco, chirurgica a cielo aperto
 48.66.13 ↔ Resezione di anello e cilindro rettale, con anastomosi, per via laparoscopica

48.66.14 ↔ Resezione di anello e cilindro rettale, con enterostomia e chiusura a fondo cieco, per via laparoscopica
 48.66.15 ↔ Resezione di anello e cilindro rettale, per via transanale
 48.66.21 ↔ Resezione anteriore del retto, con anastomosi, chirurgica a cielo aperto
 48.66.23 ↔ Resezione anteriore del retto, con anastomosi, per via laparoscopica
 48.66.25 ↔ Resezione anteriore del retto, per via transanale
 48.66.31 ↔ Resezione anteriore bassa del retto, con anastomosi, chirurgica a cielo aperto
 48.66.33 ↔ Resezione anteriore bassa del retto, con anastomosi, per via laparoscopica
 48.66.35 ↔ Resezione anteriore bassa del retto, con anastomosi, per via transanale
 48.69 ↔ Altra resezione del retto, altro

Procedura G16-4

41.42.00 ↔ Asportazione o distruzione di lesione o tessuto della milza, NAS
 41.42.10 ↔ Asportazione di lesione o tessuto della milza
 41.42.20 ↔ Distruzione di lesione o tessuto della milza
 41.42.99 ↔ Asportazione o distruzione di lesione o tessuto della milza, altro

41.43 ↔ Splenectomia parziale
 41.5 ↔ Splenectomia totale
 57.83 ↔ Riparazione di fistola vescico-intestinale

Procedura G16-5

57.71.00 ↔ Cistectomia radicale, NAS
 57.71.10 ↔ Cistectomia radicale, senza uretrectomia, nel maschio, chirurgica a cielo aperto
 57.71.11 ↔ Cistectomia radicale, senza uretrectomia, nel maschio, per via laparoscopica
 57.71.20 ↔ Cistectomia radicale, con uretrectomia, nel maschio, chirurgica a cielo aperto
 57.71.21 ↔ Cistectomia radicale, con uretrectomia, nel maschio, per via laparoscopica
 57.71.30 ↔ Cistectomia radicale, senza uretrectomia, nella donna, chirurgica a cielo aperto
 57.71.31 ↔ Cistectomia radicale, senza uretrectomia, nella donna, per via laparoscopica
 57.71.40 ↔ Cistectomia radicale, con uretrectomia, nella donna, chirurgica a cielo aperto

57.71.41 ↔ Cistectomia radicale, con uretrectomia, nella donna, per via laparoscopica
 57.71.50 ↔ Cistectomia radicale, svuotamento pelvico (esenterazione) nel maschio, chirurgica a cielo aperto
 57.71.51 ↔ Cistectomia radicale, svuotamento pelvico (esenterazione) nel maschio, per via laparoscopica
 57.71.99 ↔ Cistectomia radicale, altro
 60.5X.00 ↔ Prostatectomia radicale, NAS
 60.5X.10 ↔ Prostatectomia radicale, per via laparoscopica
 60.5X.20 ↔ Prostatectomia radicale, per via perineale
 60.5X.30 ↔ Prostatectomia radicale, per via retropubica
 60.5X.99 ↔ Prostatectomia radicale, altro
 68.60 ↔ Istrectomia radicale, NAS
 68.61 ↔ Istrectomia radicale laparoscopica
 68.62 ↔ Istrectomia radicale, chirurgica a cielo aperto

68.63 ↔	Isterectomia radicale, per via vaginale	68.6A ↔	Isterectomia radicale, altro
68.64 ↔	Isterectomia radicale, per via vaginale con assistenza laparoscopica [LARVH]	68.8 ↔	Eviscerazione pelvica

Procedura G16-6

92.20 ↔	Infusione d'isotopo radioattivo liquido	92.25.01 ↔	Teleradioterapia con elettroni, acceleratore lineare, irradiazione di campo esteso
92.21.00 ↔	Radioterapia superficiale: NAS	92.25.02 ↔	Teleradioterapia con elettroni, acceleratore lineare, irradiazione di un emicorpo
92.21.01 ↔	Radioterapia superficiale: fino a 2 campi di irradiazione	92.25.03 ↔	Teleradioterapia con elettroni, acceleratore lineare, irradiazione del corpo intero
92.21.02 ↔	Radioterapia superficiale: più di 2 campi di irradiazione	92.25.04 ↔	Teleradioterapia con elettroni, acceleratore lineare, radioterapia intraoperatoria
92.22.00 ↔	Radioterapia con ortovoltaggio: NAS	92.25.09 ↔	Teleradioterapia con elettroni, acceleratore lineare, altro
92.22.01 ↔	Radioterapia con ortovoltaggio: fino a 2 campi di irradiazione	92.25.11 ↔	Teleradioterapia con elettroni, acceleratore lineare, guidata dalle immagini
92.22.02 ↔	Radioterapia con ortovoltaggio: più di 2 campi di irradiazione	92.25.12 ↔	Teleradioterapia con elettroni, acceleratore lineare, guidata dalle immagini, fino a 2 campi di irradiazione
92.22.11 ↔	Roentgenterapia intraoperatoria, fino a 300 kV	92.25.13 ↔	Teleradioterapia con elettroni, acceleratore lineare, guidata dalle immagini, più di 2 campi di irradiazione
92.22.12 ↔	Roentgenterapia intraoperatoria, 300 kV - < 1 MV	92.25.14 ↔	Teleradioterapia con elettroni, acceleratore lineare, guidata dalle immagini, irradiazione 3D pianificata
92.22.19 ↔	Roentgenterapia intraoperatoria, altro	92.25.15 ↔	Teleradioterapia con elettroni, acceleratore lineare, guidata dalle immagini, radioterapia a modulazione di intensità
92.23.00 ↔	Radioterapia ad alto voltaggio: NAS	92.25.21 ↔	Teleradioterapia con elettroni, acceleratore lineare, non guidata dalle immagini, fino a 2 campi di irradiazione
92.23.01 ↔	Dispositivo di telecobaltoterapia, fino a 2 campi di irradiazione	92.25.22 ↔	Teleradioterapia con elettroni, acceleratore lineare, non guidata dalle immagini, più di 2 campi di irradiazione
92.23.02 ↔	Dispositivo di telecobaltoterapia, da 3 a 4 campi di irradiazione	92.25.23 ↔	Teleradioterapia con elettroni, acceleratore lineare, non guidata dalle immagini, irradiazione 3D pianificata
92.23.03 ↔	Dispositivo di telecobaltoterapia, più di 4 campi di irradiazione o irradiazione 3D pianificata	92.25.24 ↔	Teleradioterapia con elettroni, acceleratore lineare, non guidata dalle immagini, radioterapia a modulazione di intensità
92.23.08 ↔	Radioterapia ad alto voltaggio: altri isotopi	92.26.00 ↔	Teleradioterapia con altre radiazioni particellari, NAS
92.23.09 ↔	Dispositivo di telecobaltoterapia, altro	92.26.99 ↔	Teleradioterapia con altre radiazioni particellari, altro
92.24.00 ↔	Teleradioterapia mediante fotoni, acceleratore lineare, NAS	92.27.00 ↔	Impianto o inserzione di elementi radioattivi (brachiterapia con radionuclidi chiusi), superficie corporea, altra o NAS sede di applicazione
92.24.01 ↔	Teleradioterapia mediante fotoni, acceleratore lineare, irradiazione di campo esteso	92.27.10 ↔	Impianto o inserzione di elementi radioattivi (brachiterapia con radionuclidi chiusi), organi sessuali femminili, NAS
92.24.02 ↔	Teleradioterapia mediante fotoni, acceleratore lineare, irradiazione di un emicorpo	92.27.11 ↔	Impianto o inserzione di elementi radioattivi (brachiterapia con radionuclidi chiusi), in sede intrauterina
92.24.03 ↔	Teleradioterapia mediante fotoni, acceleratore lineare, irradiazione del corpo intero	92.27.12 ↔	Impianto o inserzione di elementi radioattivi (brachiterapia con radionuclidi chiusi), in sede intravaginale
92.24.04 ↔	Teleradioterapia mediante fotoni, acceleratore lineare, radioterapia intraoperatoria	92.27.13 ↔	Impianto o inserzione di elementi radioattivi (brachiterapia con radionuclidi chiusi), in sede combinata intrauterina e intravaginale
92.24.09 ↔	Teleradioterapia mediante fotoni, acceleratore lineare, altro	92.27.21 ↔	Impianto o inserzione di elementi radioattivi (brachiterapia con radionuclidi chiusi), superficie corporea
92.24.11 ↔	Teleradioterapia mediante fotoni, acceleratore lineare, guidata dalle immagini, fino a 2 campi di irradiazione	92.27.22 ↔	Impianto o inserzione di elementi radioattivi (brachiterapia con radionuclidi chiusi), in sede intracavitaria
92.24.12 ↔	Teleradioterapia mediante fotoni, acceleratore lineare, guidata dalle immagini, più di 2 campi di irradiazione	92.27.23 ↔	Impianto o inserzione di elementi radioattivi (brachiterapia con radionuclidi chiusi), in sede endoluminale
92.24.13 ↔	Teleradioterapia mediante fotoni, acceleratore lineare, guidata dalle immagini, irradiazione 3D pianificata	92.27.30 ↔	Impianto o inserzione di elementi radioattivi (brachiterapia con radionuclidi chiusi), vasi NAS
92.24.14 ↔	Teleradioterapia mediante fotoni, acceleratore lineare, guidata dalle immagini, radioterapia a modulazione di intensità	92.27.31 ↔	Impianto o inserzione di elementi radioattivi (brachiterapia con radionuclidi chiusi), arterie coronarie
92.24.21 ↔	Teleradioterapia mediante fotoni, acceleratore lineare, non guidata dalle immagini, fino a 2 campi di irradiazione		
92.24.22 ↔	Teleradioterapia mediante fotoni, acceleratore lineare, non guidata dalle immagini, più di 2 campi di irradiazione		
92.24.23 ↔	Teleradioterapia mediante fotoni, acceleratore lineare, non guidata dalle immagini, irradiazione 3D pianificata		
92.24.24 ↔	Teleradioterapia mediante fotoni, acceleratore lineare, non guidata dalle immagini, radioterapia a modulazione di intensità		
92.24.30 ↔	Teleradioterapia mediante fotoni: radioterapia estremamente complessa con attrezzatura specializzata		
92.25.00 ↔	Teleradioterapia con elettroni, acceleratore lineare, NAS		

- 92.27.39 ↔ Impianto o inserzione di elementi radioattivi (brachiterapia con radionuclidi chiusi), altri vasi
- 92.27.40 ↔ Impianto o inserzione di elementi radioattivi (brachiterapia con radionuclidi chiusi), intraoperatoria
- 92.27.70 ↔ Moulage radioattivi, NAS
- 92.27.71 ↔ Moulage radioattivi: costruzione e applicazione di moulage radioattivi superficiali
- 92.27.72 ↔ Moulage radioattivi: costruzione e applicazione di applicatori non impiegati sulla superficie corporea
- 92.27.73 ↔ Moulage radioattivi: costruzione e applicazione di applicatori oculari
- 92.27.79 ↔ Moulage radioattivi, altro
- 92.28.00 ↔ Iniezione, instillazione o somministrazione per via orale di radioisotopi, NAS
- 92.28.09 ↔ Iniezione, instillazione o somministrazione per via orale di radioisotopi, altro
- 92.28.11 ↔ Terapia con radionuclidi aperti per metastasi ossee
- 92.28.14 ↔ Instillazione di radionuclidi aperti in articolazioni
- 92.28.24 ↔ Radio-chemioembolizzazione endovascolare selettiva con I-131-Lipiodol
- 92.28.25 ↔ Terapia endovascolare selettiva con radionuclidi (SIRT) mediante embolizzazione con microsferi marcate con ittrio-90
- 92.28.26 ↔ Terapia endovascolare selettiva con radionuclidi (SIRT) mediante embolizzazione con microsferi marcate con olmio-166
- 92.28.33 ↔ Brachiterapia endovascolare con renio-188
- 92.28.41 ↔ Radioiodoterapia fino a 1,2 GBq I-131, senza somministrazione di tireotropina ricombinante (rh-TSH)
- 92.28.42 ↔ Radioiodoterapia fino a 1,2 GBq I-131, con somministrazione di tireotropina ricombinante (rh-TSH)
- 92.28.43 ↔ Radioiodoterapia da 1,2 a meno di 5 GBq I-131, senza somministrazione di tireotropina ricombinante (rh-TSH)
- 92.28.44 ↔ Radioiodoterapia da 1,2 a meno di 5 GBq I-131, con somministrazione di tireotropina ricombinante (rh-TSH)
- 92.28.45 ↔ Radioiodoterapia da 5 e più GBq I-131, senza somministrazione di tireotropina ricombinante (rh-TSH)
- 92.28.46 ↔ Radioiodoterapia da 5 e più GBq I-131, con somministrazione di tireotropina ricombinante (rh-TSH)
- 92.28.51 ↔ Radioimmunoterapia con 90Y ibritumomab tiuxetano, parenterale
- 92.28.52 ↔ Radioimmunoterapia con iodio-131 [I-131] tositumomab, parenterale
- 92.28.53 ↔ Radioimmunoterapia con altri anticorpi, parenterale
- 92.28.64 ↔ Terapia radiorecettoriale con l'analogo della somatostatina DOTA-coniugato TOC (octreotide)
- 92.28.65 ↔ Terapia radiorecettoriale con l'analogo della somatostatina DOTA-coniugato TATE (octreotate)
- 92.28.66 ↔ Terapia radiorecettoriale con antagonisti della somatostatina
- 92.28.67 ↔ Terapia radiorecettoriale con ligando PSMA
- 92.28.69 ↔ Radioterapia con molecole piccole, altro
- 92.28.71 ↔ Somministrazione parenterale di iodio-131-MIBG (metaiodobenzilguanidina)
- 92.29.00 ↔ Brachiterapia con radionuclidi chiusi, NAS
- 92.29.09 ↔ Brachiterapia con radionuclidi chiusi, altro
- 92.29.11 ↔ Brachiterapia interstiziale con impianto di emettitori rimovibili monoplanari, basso rateo di dose
- 92.29.12 ↔ Brachiterapia interstiziale con impianto di emettitori rimovibili monoplanari, rateo di dose pulsata (pulsed dose rate)
- 92.29.13 ↔ Brachiterapia interstiziale con impianto di emettitori rimovibili monoplanari, alto rateo di dose
- 92.29.19 ↔ Brachiterapia interstiziale con impianto di emettitori rimovibili monoplanari, altro
- 92.29.21 ↔ Brachiterapia interstiziale con impianto volumetrico di emettitori rimovibili multiplanari, basso rateo di dose
- 92.29.22 ↔ Brachiterapia interstiziale con impianto volumetrico di emettitori rimovibili multiplanari, rateo di dose pulsata (pulsed dose rate)
- 92.29.23 ↔ Brachiterapia interstiziale con impianto volumetrico di emettitori rimovibili multiplanari, alto rateo di dose
- 92.29.24 ↔ Brachiterapia con impianto di emettitori rimovibili multiplanari, alto rateo di dose, intraoperatoria
- 92.29.29 ↔ Brachiterapia interstiziale con impianto volumetrico di emettitori rimovibili multiplanari, altro
- 92.29.31 ↔ Brachiterapia interstiziale con impianto di emettitori permanenti, fino a 10 sorgenti
- 92.29.32 ↔ Brachiterapia interstiziale con impianto di emettitori permanenti, da 11 a 15 sorgenti
- 92.29.33 ↔ Brachiterapia interstiziale con impianto di emettitori permanenti, da 16 a 20 sorgenti
- 92.29.34 ↔ Brachiterapia interstiziale con impianto di emettitori permanenti, da 21 a 25 sorgenti
- 92.29.35 ↔ Brachiterapia interstiziale con impianto di emettitori permanenti, da 26 a 30 sorgenti
- 92.29.36 ↔ Brachiterapia interstiziale con impianto di emettitori permanenti, da 31 a 35 sorgenti
- 92.29.37 ↔ Brachiterapia interstiziale con impianto di emettitori permanenti, da 36 a 40 sorgenti
- 92.29.38 ↔ Brachiterapia interstiziale con impianto di emettitori permanenti, da 41 a 45 sorgenti
- 92.29.39 ↔ Brachiterapia interstiziale con impianto di emettitori permanenti, da 46 a 50 sorgenti
- 92.29.3A ↔ Brachiterapia interstiziale con impianto di emettitori permanenti, da 51 a 55 sorgenti
- 92.29.3B ↔ Brachiterapia interstiziale con impianto di emettitori permanenti, da 56 a 60 sorgenti
- 92.29.3C ↔ Brachiterapia interstiziale con impianto di emettitori permanenti, da 61 a 65 sorgenti
- 92.29.3D ↔ Brachiterapia interstiziale con impianto di emettitori permanenti, da 66 a 70 sorgenti
- 92.29.3E ↔ Brachiterapia interstiziale con impianto di emettitori permanenti, da 71 e più sorgenti
- 92.29.40 ↔ Brachiterapia con applicatori superficiali, NAS
- 92.29.49 ↔ Brachiterapia con applicatori superficiali, altro
- 92.29.51 ↔ Rimozione di radionuclidi chiusi o di applicatori inattivi sotto anestesia
- 92.30.00 ↔ Radioterapia stereotassica, in seduta unica, NAS
- 92.30.01 ↔ Radioterapia stereotassica, in seduta unica: Cerebrale, NAS
- 92.30.02 ↔ Radioterapia stereotassica, in seduta unica: Extracerebrale, NAS
- 92.30.20 ↔ Radioterapia stereotassica, in seduta unica: Cerebrale, radioterapia a modulazione di intensità
- 92.30.21 ↔ Radioterapia stereotassica, in seduta unica: Cerebrale, radioterapia ad arco a modulazione di intensità (IMAT)
- 92.30.22 ↔ Radioterapia stereotassica, in seduta unica: Cerebrale, guidata dalle immagini
- 92.30.30 ↔ Radioterapia stereotassica, in seduta unica: Extracerebrale, radioterapia a modulazione di intensità
- 92.30.31 ↔ Radioterapia stereotassica, in seduta unica: Extracerebrale, radioterapia ad arco a modulazione di intensità (IMAT)
- 92.30.32 ↔ Radioterapia stereotassica, in seduta unica: Extracerebrale, guidata dalle immagini
- 92.30.99 ↔ Radioterapia stereotassica, in seduta unica, altro
- 92.31.00 ↔ Radiochirurgia con fotoni NAS, cerebrale
- 92.31.10 ↔ Radiochirurgia con fotoni NAS, extracerebrale
- 92.32.00 ↔ Radiochirurgia con fotoni a sorgente multiple, NAS

92.32.01 ↔	Radiochirurgia con fotoni a sorgenti multiple: Gamma knife	92.39.22 ↔	Altra radioterapia ad alto voltaggio, irradiazione stereotassica, frazionata: Cerebrale, guidata dalle immagini
92.33.00 ↔	Radiochirurgia con particelle, NAS	92.39.29 ↔	Altra radioterapia ad alto voltaggio, irradiazione stereotassica, frazionata, cerebrale, altro
92.33.01 ↔	Altra radioterapia ad alto voltaggio: radioterapia stereotassica, in seduta unica, cerebrale	92.39.30 ↔	Altra radioterapia ad alto voltaggio, irradiazione stereotassica, frazionata: Extracerebrale, radioterapia a modulazione di intensità
92.33.11 ↔	Altra radioterapia ad alto voltaggio: radioterapia stereotassica, in seduta unica, extracerebrale	92.39.31 ↔	Altra radioterapia ad alto voltaggio, irradiazione stereotassica, frazionata: Extracerebrale, radioterapia ad arco a modulazione di intensità (IMAT)
92.39.00 ↔	Altra radiochirurgia stereotassica, NAS	92.39.32 ↔	Altra radioterapia ad alto voltaggio, irradiazione stereotassica, frazionata: Extracerebrale, guidata dalle immagini
92.39.01 ↔	Altra radioterapia ad alto voltaggio, irradiazione stereotassica, frazionata, cerebrale, NAS	92.39.39 ↔	Altra radioterapia ad alto voltaggio, irradiazione stereotassica, frazionata, extracerebrale, altro
92.39.11 ↔	Altra radioterapia ad alto voltaggio, irradiazione stereotassica, frazionata, extracerebrale, NAS	92.41 ↔	Radioterapia intraoperatoria con elettroni
92.39.20 ↔	Altra radioterapia ad alto voltaggio, irradiazione stereotassica, frazionata: Cerebrale, radioterapia a modulazione di intensità		
92.39.21 ↔	Altra radioterapia ad alto voltaggio, irradiazione stereotassica, frazionata: Cerebrale, radioterapia ad arco a modulazione di intensità (IMAT)		

Procedura G16-7

29.33.00 ↔	Faringectomia (parziale), NAS	38.35.99 ↔	Resezione di vasi toracici con anastomosi, altro
29.33.10 ↔	Faringectomia parziale, senza ricostruzione	38.36.00 ↔	Resezione di arterie addominali con anastomosi, NAS
29.33.11 ↔	Faringectomia parziale, Ricostruzione con lembo peduncolato regionale o a distanza	38.36.10 ↔	Resezione di arterie viscerali con anastomosi, NAS
29.33.12 ↔	Faringectomia parziale, Ricostruzione con innesto libero con anastomosi microvascolare	38.36.11 ↔	Resezione del tronco celiaco con anastomosi
29.33.20 ↔	Faringectomia totale, Ricostruzione con lembo peduncolato regionale o a distanza	38.36.12 ↔	Resezione dell'arteria gastrica con anastomosi
29.33.21 ↔	Faringectomia totale, Ricostruzione con innesto libero con anastomosi microvascolare, innesto intestinale libero o pull-up gastrico	38.36.13 ↔	Resezione dell'arteria epatica con anastomosi
29.33.99 ↔	Faringectomia (parziale), altro	38.36.14 ↔	Resezione dell'arteria splenica con anastomosi
31.73 ↔	Chiusura di altra fistola della trachea	38.36.15 ↔	Resezione dell'arteria renale con anastomosi
34.84 ↔	Altra riparazione del diaframma	38.36.16 ↔	Resezione dell'arteria mesenterica
37.31.00 ↔	Pericardiectomia, NAS	38.36.17 ↔	Resezione dell'arteria iliaca con anastomosi
37.31.10 ↔	Pericardiectomia, parziale	38.36.19 ↔	Resezione di arterie viscerali con anastomosi, altro
37.31.20 ↔	Pericardiectomia, totale	38.36.99 ↔	Resezione di arterie addominali con anastomosi, altro
37.31.30 ↔	Adesiolisi del pericardio	38.45.00 ↔	Resezione di vasi toracici con sostituzione, NAS
37.31.99 ↔	Pericardiectomia, altro	38.45.10 ↔	Resezione dell'aorta toracica con sostituzione, NAS
38.04.00 ↔	Incisione dell'aorta, NAS	38.45.12 ↔	Resezione dell'aorta toracica con sostituzione
38.04.10 ↔	Incisione dell'aorta ascendente e dell'arco aortico	38.45.13 ↔	Resezione dell'aorta toracoaddominale con sostituzione
38.04.20 ↔	Incisione dell'aorta discendente	38.45.14 ↔	Resezione dell'aorta toracica con sostituzione con protesi ibrida
38.04.30 ↔	Incisione dell'aorta addominale	38.45.15 ↔	Resezione dell'aorta ascendente con sostituzione
38.04.99 ↔	Incisione dell'aorta, altro	38.45.16 ↔	Resezione dell'arco aortico con sostituzione
38.05.00 ↔	Incisione di altri vasi toracici, NAS	38.45.17 ↔	Resezione dell'aorta ascendente nonché dell'arco aortico con sostituzione
38.05.10 ↔	Incisione di altre arterie toraciche	38.45.19 ↔	Resezione dell'aorta toracica con sostituzione, altro
38.05.20 ↔	Incisione di vene toraciche, NAS	38.45.20 ↔	Resezione di altre arterie toraciche con sostituzione, NAS
38.05.21 ↔	Incisione di vene toraciche profonde	38.45.21 ↔	Resezione dell'arteria polmonare con sostituzione
38.05.29 ↔	Incisione di vene toraciche, altro	38.45.22 ↔	Resezione del tronco brachiocefalico con sostituzione
38.05.99 ↔	Incisione di altri vasi toracici, altro	38.45.29 ↔	Resezione di altre arterie toraciche con sostituzione
38.07.00 ↔	Incisione di vene addominali, NAS	38.45.30 ↔	Resezione di vene toraciche con sostituzione, NAS
38.07.10 ↔	Incisione di vene addominali profonde, NAS	38.45.31 ↔	Resezione della vena cava superiore con sostituzione
38.07.11 ↔	Incisione della vena cava inferiore	38.45.38 ↔	Resezione di altre vene toraciche profonde con sostituzione
38.07.12 ↔	Incisione della vena iliaca	38.45.39 ↔	Resezione di vene toraciche con sostituzione, altro
38.07.19 ↔	Incisione di vene addominali profonde, altro	38.45.99 ↔	Resezione di vasi toracici con sostituzione, altro
38.07.99 ↔	Incisione di vene addominali, altro	38.47.00 ↔	Resezione di vene addominali con sostituzione, NAS
38.35.00 ↔	Resezione di vasi toracici con anastomosi, NAS	38.47.10 ↔	Resezione di vene addominali profonde con sostituzione, NAS
38.35.10 ↔	Resezione di arterie toraciche con anastomosi, NAS	38.47.11 ↔	Resezione della vena cava inferiore con sostituzione
38.35.11 ↔	Resezione dell'arteria succlavia con anastomosi	38.47.12 ↔	Resezione della vena iliaca con sostituzione
38.35.12 ↔	Resezione del tronco brachiocefalico con anastomosi	38.47.19 ↔	Resezione di vene addominali profonde con sostituzione, altro
38.35.13 ↔	Resezione dell'arteria polmonare con anastomosi	38.47.99 ↔	Resezione di vene addominali con sostituzione, altro
38.35.19 ↔	Resezione di arterie toraciche con anastomosi, altro	38.64.00 ↔	Altra asportazione dell'aorta, NAS
38.35.20 ↔	Resezione di vene toraciche con anastomosi, NAS	38.64.10 ↔	Altra asportazione dell'aorta toracica
38.35.21 ↔	Resezione della vena polmonare con anastomosi	38.64.20 ↔	Altra asportazione dell'aorta addominale
38.35.22 ↔	Resezione della vena succlavia con anastomosi	38.64.99 ↔	Altra asportazione dell'aorta, altro
38.35.23 ↔	Resezione della vena cava superiore con anastomosi		
38.35.28 ↔	Resezione di vene toraciche e altre vene profonde con anastomosi		
38.35.29 ↔	Resezione di vene toraciche con anastomosi, altro		

38.65.10 ↔	Altra asportazione di arterie toraciche	39.56.52 ↔	Riparazione della vena iliaca con patch tissutale
38.65.20 ↔	Altra asportazione di vene toraciche, NAS	39.56.59 ↔	Riparazione di vene addominali con patch tissutale, altro
38.65.21 ↔	Altra asportazione della vena cava superiore	39.56.60 ↔	Riparazione di vasi dell'arto inferiore con patch tissutale, NAS
38.65.22 ↔	Altra asportazione di altre vene toraciche profonde	39.56.61 ↔	Riparazione di arterie dell'arto inferiore con patch tissutale
38.65.29 ↔	Altra asportazione di vene toraciche, altro	39.56.62 ↔	Riparazione della vena femorale e vena poplitea con patch tissutale
38.65.99 ↔	Altra asportazione di vasi toracici, altro	39.56.63 ↔	Riparazione di altre vene profonde dell'arto inferiore con patch tissutale
38.85.00 ↔	Altra occlusione chirurgica di altri vasi toracici, NAS	39.56.64 ↔	Riparazione di vene superficiali della coscia con patch tissutale
38.85.11 ↔	Altra occlusione chirurgica dell'arteria succlavia	39.56.69 ↔	Riparazione di vasi dell'arto inferiore con patch tissutale, altro
38.85.12 ↔	Altra occlusione chirurgica dell'arteria polmonare	39.56.99 ↔	Riparazione di vaso sanguigno con patch tissutale, altro
38.85.13 ↔	Altra occlusione chirurgica del tronco brachiocefalico	39.57.00 ↔	Riparazione di vaso sanguigno con patch sintetico, NAS
38.85.21 ↔	Altra occlusione chirurgica della vena cava superiore	39.57.11 ↔	Riparazione di vasi intracranici con patch sintetico
38.85.22 ↔	Altra occlusione chirurgica della vena polmonare	39.57.12 ↔	Riparazione di arterie extracraniche del capo e del collo con patch sintetico
38.85.23 ↔	Altra occlusione chirurgica della vena succlavia	39.57.13 ↔	Riparazione della vena giugulare con patch sintetico
38.85.99 ↔	Altra occlusione chirurgica di altri vasi toracici, altro	39.57.19 ↔	Riparazione di vaso sanguigno del capo e del collo con patch sintetico, altro
39.10 ↔	Shunt venoso intraaddominale, NAS	39.57.20 ↔	Riparazione di vasi dell'arto superiore con patch sintetico, NAS
39.11.00 ↔	Confezione e revisione di shunt portosistemico, TIPS, NAS	39.57.21 ↔	Riparazione di arterie dell'arto superiore con patch sintetico
39.11.11 ↔	Confezione di shunt portosistemico, impiego di angioplastica percutanea (con palloncino)	39.57.22 ↔	Riparazione della vena succlavia, vena ascellare e vena brachiocefalica con patch sintetico
39.11.12 ↔	Confezione di shunt portosistemico, trombolisi e trombectomia percutanea	39.57.23 ↔	Riparazione di altre vene profonde dell'arto superiore con patch sintetico
39.11.13 ↔	Confezione di shunt portosistemico, impiego di stent	39.57.29 ↔	Riparazione di vasi dell'arto superiore con patch sintetico, altro
39.11.21 ↔	Revisione di shunt portosistemico, occlusione percutanea	39.57.30 ↔	Riparazione di vaso toracico con patch sintetico, NAS
39.11.22 ↔	Revisione di shunt portosistemico, posa di stent	39.57.31 ↔	Riparazione dell'aorta toracica con patch sintetico
39.11.23 ↔	Revisione di shunt portosistemico, impiego di trombolisi e trombectomia percutanea	39.57.32 ↔	Riparazione della vena polmonare con patch sintetico
39.11.24 ↔	Revisione di shunt portosistemico, riduzione percutanea di shunt portosistemico esistente	39.57.33 ↔	Riparazione della vena cava superiore con patch sintetico
39.11.99 ↔	Confezione e revisione di shunt portosistemico, TIPS, altro	39.57.39 ↔	Riparazione di vaso toracico con patch sintetico, altro
39.19 ↔	Shunt venoso intraaddominale, altro	39.57.40 ↔	Riparazione di arterie addominali con patch sintetico, NAS
39.56.00 ↔	Riparazione di vaso sanguigno con patch tissutale, NAS	39.57.41 ↔	Riparazione dell'aorta addominale con patch sintetico
39.56.11 ↔	Riparazione di vasi intracranici con patch tissutale	39.57.42 ↔	Riparazione del tronco celiaco con patch sintetico
39.56.12 ↔	Riparazione della vena giugulare con patch tissutale	39.57.43 ↔	Riparazione dell'arteria gastrica con patch sintetico
39.56.19 ↔	Riparazione di vaso sanguigno del capo e del collo con patch tissutale, altro	39.57.44 ↔	Riparazione dell'arteria epatica con patch sintetico
39.56.20 ↔	Riparazione di vasi dell'arto superiore con patch tissutale, NAS	39.57.45 ↔	Riparazione dell'arteria splenica con patch sintetico
39.56.21 ↔	Riparazione di arterie dell'arto superiore con patch tissutale	39.57.46 ↔	Riparazione dell'arteria renale con patch sintetico
39.56.22 ↔	Riparazione della vena succlavia, vena ascellare e vena brachiocefalica con patch tissutale	39.57.47 ↔	Riparazione dell'arteria mesenterica con patch sintetico
39.56.23 ↔	Riparazione di altre vene profonde dell'arto superiore con patch tissutale	39.57.48 ↔	Riparazione dell'arteria iliaca con patch sintetico
39.56.29 ↔	Riparazione di vasi dell'arto superiore con patch tissutale, altro	39.57.49 ↔	Riparazione di arterie addominali con patch sintetico, altro
39.56.30 ↔	Riparazione di vasi toracici con patch tissutale, NAS	39.57.50 ↔	Riparazione di vene addominali con patch sintetico, NAS
39.56.31 ↔	Riparazione dell'aorta toracica con patch tissutale	39.57.51 ↔	Riparazione della vena cava inferiore con patch sintetico
39.56.32 ↔	Riparazione della vena polmonare con patch tissutale	39.57.52 ↔	Riparazione della vena iliaca con patch sintetico
39.56.33 ↔	Riparazione della vena cava superiore con patch tissutale	39.57.59 ↔	Riparazione di vene addominali con patch sintetico, altro
39.56.39 ↔	Riparazione di vasi toracici con patch tissutale, altro	39.57.60 ↔	Riparazione di vasi dell'arto inferiore con patch sintetico, NAS
39.56.40 ↔	Riparazione di arterie addominali con patch tissutale, NAS	39.57.61 ↔	Riparazione di arterie dell'arto inferiore con patch sintetico
39.56.41 ↔	Riparazione dell'aorta addominale con patch tissutale	39.57.62 ↔	Riparazione della vena femorale e vena poplitea con patch sintetico
39.56.42 ↔	Riparazione del tronco celiaco con patch tissutale		
39.56.43 ↔	Riparazione dell'arteria gastrica con patch tissutale		
39.56.44 ↔	Riparazione dell'arteria epatica con patch tissutale		
39.56.45 ↔	Riparazione dell'arteria splenica con patch tissutale		
39.56.46 ↔	Riparazione dell'arteria renale con patch tissutale		
39.56.47 ↔	Riparazione dell'arteria mesenterica con patch tissutale		
39.56.48 ↔	Riparazione dell'arteria iliaca con patch tissutale		
39.56.49 ↔	Riparazione di arterie addominali con patch tissutale, altro		
39.56.50 ↔	Riparazione di vene addominali con patch tissutale, NAS		
39.56.51 ↔	Riparazione della vena cava inferiore con patch tissutale		

39.57.63 ↔	Riparazione di altre vene profonde dell'arto inferiore con patch sintetico	42.99.3E ↔	Revisione senza sostituzione di sistema antireflusso di assistenza alla funzione dello sfintere esofageo inferiore, chirurgica a cielo aperto
39.57.64 ↔	Riparazione di vene superficiali della coscia con patch sintetico	42.99.3F ↔	Revisione senza sostituzione di sistema antireflusso di assistenza alla funzione dello sfintere esofageo inferiore, per via laparoscopica
39.57.69 ↔	Riparazione di vasi dell'arto inferiore con patch sintetico, altro	42.99.42 ↔	Serranodo e clipping dell'esofago, chirurgico a cielo aperto
39.57.99 ↔	Riparazione di vaso sanguigno con patch sintetico, altro	43.0 ↔	Gastrotomia
42.09.11 ↔	Altra incisione dell'esofago, chirurgica a cielo aperto	43.5 ↔	Gastrectomia parziale, con anastomosi esofagea
42.09.12 ↔	Altra incisione dell'esofago, per via laparoscopica	43.6X.00 ↔	Gastrectomia parziale con anastomosi duodenale, NAS
42.10 ↔	Esofagostomia, NAS	43.6X.10 ↔	Pilorectomia con anastomosi duodenale
42.11 ↔	Esofagostomia cervicale	43.6X.20 ↔	Tipo Billroth I
42.12 ↔	Esteriorizzazione di tasca esofagea	43.6X.99 ↔	Gastrectomia parziale con anastomosi duodenale, altro
42.19 ↔	Altra fistolizzazione esterna dell'esofago	43.70 ↔	Gastrectomia parziale con anastomosi digiunale e ileale, NAS
42.25 ↔	Biopsia a cielo aperto dell'esofago	43.71.11 ↔	Gastrectomia parziale (asportazione di 2/3) con anastomosi digiunale
42.31 ↔	Asportazione locale di diverticolo esofageo	43.71.21 ↔	Gastrectomia parziale (asportazione di 4/5) con anastomosi digiunale
42.32 ↔	Asportazione locale di altra lesione o tessuto dell'esofago	43.72.11 ↔	Gastrectomia parziale (asportazione di 2/3) con anastomosi ileale
42.39 ↔	Altra distruzione di lesione o tessuto dell'esofago	43.72.21 ↔	Gastrectomia parziale (asportazione di 4/5) con anastomosi ileale
42.40 ↔	Esofagectomia, NAS	43.79 ↔	Gastrectomia parziale con anastomosi digiunale e ileale, altro
42.41.00 ↔	Esofagectomia parziale, NAS	43.89.00 ↔	Altra gastrectomia parziale, NAS
42.41.10 ↔	Esofagectomia parziale, senza ricostituzione della continuità	43.89.09 ↔	Altra gastrectomia parziale, altro
42.41.20 ↔	Esofagectomia parziale, con ricostituzione della continuità	43.89.10 ↔	Resezione segmentaria dello stomaco
42.41.99 ↔	Esofagectomia parziale, altro	43.89.20 ↔	Diversione biliopancreatica dello stomaco secondo Scopinaro, chirurgica a cielo aperto
42.42.00 ↔	Esofagectomia totale, NAS	43.89.21 ↔	Diversione biliopancreatica dello stomaco secondo Scopinaro, per via laparoscopica
42.42.10 ↔	Esofagectomia totale, senza ricostituzione della continuità	43.89.30 ↔	Diversione biliopancreatica dello stomaco con switch duodenale [BPD-DS], chirurgica a cielo aperto
42.42.20 ↔	Esofagectomia totale, con ricostituzione della continuità, transmediastinica	43.89.31 ↔	Diversione biliopancreatica dello stomaco con switch duodenale [BPD-DS], per via laparoscopica
42.42.21 ↔	Esofagectomia totale, con ricostituzione della continuità, per via toracoaddominale	43.89.40 ↔	Sleeve resection, chirurgica a cielo aperto
42.42.29 ↔	Esofagectomia totale, con ricostituzione della continuità, per altra via	43.89.41 ↔	Sleeve resection, per via laparoscopica
42.42.99 ↔	Esofagectomia totale, altro	43.89.42 ↔	Sleeve resection dopo bendaggio gastrico, chirurgica a cielo aperto
42.82 ↔	Sutura di lacerazione dell'esofago	43.89.43 ↔	Sleeve resection dopo bendaggio gastrico, per via laparoscopica
42.83 ↔	Chiusura di esofagostomia	43.89.44 ↔	Re-sleeve resection, chirurgica a cielo aperto
42.88.00 ↔	Rimozione di protesi dall'esofago, NAS	43.89.45 ↔	Re-sleeve resection, per via laparoscopica
42.88.11 ↔	Rimozione di protesi dall'esofago, chirurgica a cielo aperto	43.89.50 ↔	Switch duodenale a seguito di sleeve resection (intervento secondario), chirurgico a cielo aperto
42.88.12 ↔	Rimozione di protesi dall'esofago, per via laparoscopica	43.89.51 ↔	Switch duodenale a seguito di sleeve resection (intervento secondario), per via laparoscopica
42.88.99 ↔	Rimozione di protesi dall'esofago, altro	43.89.61 ↔	Gastrectomia parziale con gastrogastrostomia
42.89 ↔	Altra riparazione dell'esofago, altro	44.00 ↔	Vagotomia, NAS
42.99.10 ↔	Transezione esofagea	44.01 ↔	Vagotomia troncolare
42.99.35 ↔	Impianto di sistema antireflusso di assistenza alla funzione dello sfintere esofageo inferiore, chirurgico a cielo aperto	44.02 ↔	Vagotomia super selettiva
42.99.36 ↔	Impianto di sistema antireflusso di assistenza alla funzione dello sfintere esofageo inferiore, per via laparoscopica	44.03 ↔	Altra vagotomia selettiva
42.99.37 ↔	Impianto di sonda di sistema antireflusso di assistenza alla funzione dello sfintere esofageo inferiore, chirurgico a cielo aperto	44.15 ↔	Biopsia dello stomaco a cielo aperto
42.99.38 ↔	Impianto di sonda di sistema antireflusso di assistenza alla funzione dello sfintere esofageo inferiore, per via laparoscopica	44.21 ↔	Dilatazione mediante incisione del piloro
42.99.3A ↔	Rimozione di sistema antireflusso di assistenza alla funzione dello sfintere esofageo inferiore, chirurgica a cielo aperto	44.29 ↔	Piloro plastica, altro
42.99.3B ↔	Rimozione di sistema antireflusso di assistenza alla funzione dello sfintere esofageo inferiore, per via laparoscopica	44.31.00 ↔	Bypass gastrico, NAS
42.99.3C ↔	Rimozione di sonda di sistema antireflusso di assistenza alla funzione dello sfintere esofageo inferiore, chirurgica a cielo aperto	44.31.09 ↔	Bypass gastrico, altro
42.99.3D ↔	Rimozione di sonda di sistema antireflusso di assistenza alla funzione dello sfintere esofageo inferiore, per via laparoscopica	44.31.11 ↔	Bypass gastrico prossimale, chirurgico a cielo aperto
		44.31.12 ↔	Bypass gastrico prossimale, per via laparoscopica
		44.31.13 ↔	Bypass gastrico prossimale dopo sleeve resection, intervento di riconversione, chirurgico a cielo aperto
		44.31.14 ↔	Bypass gastrico prossimale dopo sleeve resection, intervento di riconversione, per via laparoscopica
		44.31.15 ↔	Bypass gastrico prossimale dopo bendaggio gastrico, dopo intervento bariatrico preliminare, chirurgico a cielo aperto

44.31.16 ↔	Bypass gastrico prossimale dopo bendaggio gastrico, dopo intervento bariatrico preliminare, per via laparoscopica	44.5X.51 ↔	Riconversione di bypass gastrico, chirurgica a cielo aperto
44.31.21 ↔	Bypass gastrico distale, chirurgico a cielo aperto	44.5X.51 ↔	Riconversione di bypass gastrico, chirurgica a cielo aperto
44.31.22 ↔	Bypass gastrico distale, per via laparoscopica	44.5X.52 ↔	Riconversione di bypass gastrico, per via laparoscopica
44.31.31 ↔	Omega-loop gastric bypass, chirurgico a cielo aperto	44.5X.52 ↔	Riconversione di bypass gastrico, per via laparoscopica
44.31.32 ↔	Omega-loop gastric bypass, per via laparoscopica	44.5X.99 ↔	Revisione di anastomosi gastrica, altro
44.31.41 ↔	Bypass gastrico Roux-en-Y, chirurgico a cielo aperto	44.5X.99 ↔	Revisione di anastomosi gastrica, altro
44.31.42 ↔	Bypass gastrico Roux-en-Y, per via laparoscopica	44.61 ↔	Sutura di lacerazione dello stomaco
44.38 ↔	Gastroenterostomia laparoscopica	44.63.00 ↔	Chiusura di altra fistola gastrica, NAS
44.39 ↔	Gastroenterostomia senza gastrectomia, altro	44.63.11 ↔	Chiusura di altra fistola gastrica, chirurgica a cielo aperto
44.40 ↔	Sutura di ulcera peptica, NAS	44.63.12 ↔	Chiusura di altra fistola gastrica, per via laparoscopica
44.41 ↔	Sutura di ulcera gastrica	44.63.99 ↔	Chiusura di altra fistola gastrica, altro
44.42 ↔	Sutura di ulcera duodenale	44.64 ↔	Gastropessia
44.49.10 ↔	Sclerotizzazione di varici del fondo, chirurgica a cielo aperto	44.65.00 ↔	Esofagogastroplastica, NAS
44.49.11 ↔	Sclerotizzazione di varici del fondo, per via laparoscopica	44.65.10 ↔	Esofagogastroplastica, Plastica del cardias, chirurgica a cielo aperto
44.49.20 ↔	Legatura di varici del fondo, chirurgica a cielo aperto	44.65.20 ↔	Esofagogastroplastica, (Emi)funduplicatio, chirurgica a cielo aperto
44.49.21 ↔	Legatura di varici del fondo, per via laparoscopica	44.65.99 ↔	Esofagogastroplastica, altro
44.49.30 ↔	Transezione del fondo	44.66.00 ↔	Altri interventi per restaurare la funzione dello sfintere esofagogastrico, NAS
44.5X.00 ↔	Revisione di anastomosi gastrica, NAS	44.66.11 ↔	Plastica iatale in corso di intervento bariatrico, chirurgica a cielo aperto
44.5X.00 ↔	Revisione di anastomosi gastrica, NAS	44.66.99 ↔	Altri interventi per restaurare la funzione dello sfintere esofagogastrico, altro
44.5X.10 ↔	Revisione di anastomosi gastrica a seguito di intervento tipo Billroth I o II	44.67.00 ↔	Interventi laparoscopici per restaurare la funzione dello sfintere esofagogastrico, NAS
44.5X.10 ↔	Revisione di anastomosi gastrica a seguito di intervento tipo Billroth I o II	44.67.10 ↔	Interventi laparoscopici per restaurare la funzione dello sfintere esofagogastrico, Plastica del cardias, per via laparoscopica
44.5X.21 ↔	Revisione di anastomosi gastrica a seguito di bypass gastrico o con interposizione intestinale, chirurgica a cielo aperto	44.67.20 ↔	Interventi laparoscopici per restaurare la funzione dello sfintere esofagogastrico, (Emi)funduplicatio, per via laparoscopica
44.5X.21 ↔	Revisione di anastomosi gastrica a seguito di bypass gastrico o con interposizione intestinale, chirurgica a cielo aperto	44.67.99 ↔	Interventi laparoscopici per restaurare la funzione dello sfintere esofagogastrico, altro
44.5X.22 ↔	Revisione di anastomosi gastrica a seguito di bypass gastrico o con interposizione intestinale, per via laparoscopica	44.68 ↔	Gastroplastica
44.5X.33 ↔	Revisione di tasca a seguito di bypass gastrico senza nuova confezione, chirurgica a cielo aperto	44.69 ↔	Altra riparazione dello stomaco, altro
44.5X.33 ↔	Revisione di tasca a seguito di bypass gastrico senza nuova confezione, chirurgica a cielo aperto	44.91 ↔	Legatura a cielo aperto di varici gastriche
44.5X.34 ↔	Revisione di tasca a seguito di bypass gastrico senza nuova confezione, per via laparoscopica	44.92 ↔	Manipolazione intraoperatoria dello stomaco
44.5X.34 ↔	Revisione di tasca a seguito di bypass gastrico senza nuova confezione, per via laparoscopica	44.95.21 ↔	Gastroplastica verticale, chirurgica a cielo aperto
44.5X.35 ↔	Revisione di tasca a seguito di bypass gastrico con nuova confezione, chirurgica a cielo aperto	44.95.22 ↔	Gastroplastica verticale, per via laparoscopica
44.5X.35 ↔	Revisione di tasca a seguito di bypass gastrico con nuova confezione, chirurgica a cielo aperto	45.50 ↔	Isolamento di segmento intestinale, NAS
44.5X.35 ↔	Revisione di tasca a seguito di bypass gastrico con nuova confezione, per via laparoscopica	45.51 ↔	Isolamento di segmento dell'intestino tenue
44.5X.36 ↔	Revisione di tasca a seguito di bypass gastrico con nuova confezione, per via laparoscopica	45.52 ↔	Isolamento di segmento dell'intestino crasso
44.5X.36 ↔	Revisione di tasca a seguito di bypass gastrico con nuova confezione, per via laparoscopica	45.61 ↔	Resezione segmentaria multipla dell'intestino tenue
44.5X.41 ↔	Revisione di diversione biliopancreatica [BPD], chirurgica a cielo aperto	45.62 ↔	Altra resezione parziale dell'intestino tenue
44.5X.41 ↔	Revisione di diversione biliopancreatica [BPD], chirurgica a cielo aperto	45.63.00 ↔	Rimozione totale dell'intestino tenue, NAS
44.5X.42 ↔	Revisione di diversione biliopancreatica [BPD], per via laparoscopica	45.63.99 ↔	Rimozione totale dell'intestino tenue, altro
44.5X.42 ↔	Revisione di diversione biliopancreatica [BPD], per via laparoscopica	45.70 ↔	Asportazione parziale dell'intestino crasso, NAS
44.5X.43 ↔	Riconversione di diversione biliopancreatica [BPD], chirurgica a cielo aperto	45.70 ↔	Asportazione parziale dell'intestino crasso, NAS
44.5X.43 ↔	Riconversione di diversione biliopancreatica [BPD], chirurgica a cielo aperto	45.72.11 ↔	Resezione ileocecale, chirurgica a cielo aperto
44.5X.44 ↔	Riconversione di diversione biliopancreatica (BPD), per via laparoscopica	45.72.12 ↔	Resezione ileocecale, per via laparoscopica
44.5X.44 ↔	Riconversione di diversione biliopancreatica (BPD), per via laparoscopica	45.73.11 ↔	Emicolectomia destra, chirurgica a cielo aperto
		45.73.12 ↔	Emicolectomia destra, per via laparoscopica
		45.74.11 ↔	Resezione del colon trasverso, chirurgica a cielo aperto
		45.74.12 ↔	Resezione del colon trasverso, per via laparoscopica
		45.75.11 ↔	Emicolectomia sinistra, chirurgica a cielo aperto
		45.75.12 ↔	Emicolectomia sinistra, per via laparoscopica
		45.75.21 ↔	Emicolectomia sinistra con sigmoidectomia, chirurgica a cielo aperto
		45.75.22 ↔	Emicolectomia sinistra con sigmoidectomia, per via laparoscopica
		45.76.00 ↔	Sigmoidectomia, NAS
		45.76.09 ↔	Sigmoidectomia, altro
		45.76.11 ↔	Sigmoidectomia, chirurgica a cielo aperto

45.76.21 ↔	Sigmoidectomia, per via laparoscopica	46.25.11 ↔	Digiunostomia e ileostomia terminale, chirurgica a cielo aperto
45.77.11 ↔	Emicolectomia destra allargata, chirurgica a cielo aperto	46.25.12 ↔	Digiunostomia e ileostomia terminale, per via laparoscopica
45.77.11 ↔	Emicolectomia destra allargata, chirurgica a cielo aperto	46.26.11 ↔	Digiunostomia e ileostomia a doppia canna, chirurgica a cielo aperto
45.77.12 ↔	Emicolectomia destra allargata, per via laparoscopica	46.26.12 ↔	Digiunostomia e ileostomia a doppia canna, per via laparoscopica
45.77.12 ↔	Emicolectomia destra allargata, per via laparoscopica	46.29 ↔	Digiunostomia e ileostomia, altro
45.77.21 ↔	Emicolectomia sinistra allargata, chirurgica a cielo aperto	46.2A ↔	Confezione di anastomosi secondo Bishop-Koop
45.77.21 ↔	Emicolectomia sinistra allargata, chirurgica a cielo aperto	46.33 ↔	Confezione di duodenostomia
45.77.22 ↔	Emicolectomia sinistra allargata, per via laparoscopica	46.39 ↔	Altra enterostomia, altro
45.77.22 ↔	Emicolectomia sinistra allargata, per via laparoscopica	46.43.00 ↔	Altra revisione di stoma artificiale dell'intestino crasso, NAS
45.78.11 ↔	Resezione segmentaria, chirurgica a cielo aperto	46.43.10 ↔	Allargamento o restringimento plastico di stoma artificiale dell'intestino crasso
45.78.11 ↔	Resezione segmentaria, chirurgica a cielo aperto	46.43.11 ↔	Neoconfezione di colostomia
45.78.12 ↔	Resezione segmentaria, per via laparoscopica	46.43.12 ↔	Rimozione di parte estroflessa di stoma dell'intestino crasso
45.78.12 ↔	Resezione segmentaria, per via laparoscopica	46.43.20 ↔	Conversione di stoma dell'intestino crasso in stoma continente
45.78.21 ↔	Resezione segmentaria multipla, per via endoscopica	46.43.99 ↔	Altra revisione di stoma artificiale dell'intestino crasso, altro
45.78.21 ↔	Resezione segmentaria multipla, per via endoscopica	46.52.10 ↔	Chiusura di colostomia a doppia canna
45.78.21 ↔	Resezione segmentaria multipla, per via endoscopica	46.52.20 ↔	Chiusura di colostomia terminale
45.78.22 ↔	Resezione segmentaria multipla, per via laparoscopica	46.71 ↔	Sutura di lacerazione del duodeno
45.78.22 ↔	Resezione segmentaria multipla, per via laparoscopica	46.72.11 ↔	Chiusura di fistola del duodeno, chirurgica a cielo aperto
45.79 ↔	Asportazione parziale dell'intestino crasso, altro	46.72.12 ↔	Chiusura di fistola del duodeno, per via laparoscopica
45.79 ↔	Asportazione parziale dell'intestino crasso, altro	46.73 ↔	Sutura di lacerazione dell'intestino tenue eccetto il duodeno
45.79 ↔	Asportazione parziale dell'intestino crasso, altro	46.74.11 ↔	Chiusura di fistola dell'intestino tenue, eccetto il duodeno, chirurgica a cielo aperto
45.80 ↔	Colectomia totale, NAS	46.74.12 ↔	Chiusura di fistola dell'intestino tenue, eccetto il duodeno, per via laparoscopica
45.80 ↔	Colectomia totale, NAS	46.75 ↔	Sutura di lacerazione dell'intestino crasso
45.81.11 ↔	Colectomia, chirurgica a cielo aperto	46.76.11 ↔	Chiusura di fistola dell'intestino crasso, chirurgica a cielo aperto
45.81.11 ↔	Colectomia, chirurgica a cielo aperto	46.76.12 ↔	Chiusura di fistola dell'intestino crasso, per via laparoscopica
45.81.12 ↔	Colectomia, per via laparoscopica	46.79.10 ↔	Sutura di altra lesione intestinale
45.81.12 ↔	Colectomia, per via laparoscopica	46.79.21 ↔	Sutura di altra lesione intestinale, chirurgica a cielo aperto
45.82.11 ↔	Coloproctectomia, , chirurgica a cielo aperto	46.79.22 ↔	Sutura di altra lesione intestinale, per via laparoscopica
45.82.12 ↔	Coloproctectomia, per via laparoscopica	46.79.30 ↔	Plastica di allargamento e restringimento dell'intestino
45.89 ↔	Colectomia totale, altro	46.79.31 ↔	Allungamento intestinale longitudinale secondo Bianchi
45.89 ↔	Colectomia totale, altro	46.79.32 ↔	Enteroplastica trasversale seriale [STEP]
45.90 ↔	Anastomosi intestinale, NAS	46.79.39 ↔	Altro allungamento dell'intestino
45.91 ↔	Anastomosi intestinale tenue-tenue	46.79.40 ↔	Confezione di tasca, intestino tenue
45.92.11 ↔	Anastomosi tenue-retto con confezione di tasca (pouch)	46.79.41 ↔	Confezione di tasca, intestino crasso
45.92.12 ↔	Anastomosi tenue-retto senza confezione di tasca (pouch)	46.79.50 ↔	Revisione di tasca, intestino tenue
45.93 ↔	Anastomosi intestinale tenue-crasso	46.79.51 ↔	Revisione di tasca, intestino crasso
45.94 ↔	Anastomosi intestinale crasso-crasso	46.97.00 ↔	Trapianto intestinale, NAS
45.95.11 ↔	Anastomosi tenue-ano con confezione di tasca	46.97.10 ↔	Trapianto intestinale, Ritrapianto di intestino tenue nella stessa degenza ospedaliera
45.95.11 ↔	Anastomosi tenue-ano con confezione di tasca	48.1 ↔	Proctostomia
45.95.12 ↔	Anastomosi tenue-ano senza confezione di tasca	48.41 ↔	Resezione sottomucosa del retto (secondo Soave)
45.95.12 ↔	Anastomosi tenue-ano senza confezione di tasca	48.49 ↔	Resezione del retto con pull-through, altro
45.95.21 ↔	Anastomosi crasso-ano	48.49 ↔	Resezione del retto con pull-through, altro
45.95.21 ↔	Anastomosi crasso-ano	48.50 ↔	Resezione del retto senza conservazione dello sfintere, NAS
45.96 ↔	Anastomosi crasso-retto	48.50 ↔	Resezione del retto senza conservazione dello sfintere, NAS
45.97.11 ↔	Nuova confezione di anastomosi al piede d'ansa del tenue, chirurgica a cielo aperto	48.51 ↔	Resezione del retto per via addominoperineale
45.97.12 ↔	Nuova confezione di anastomosi al piede d'ansa del tenue, per via laparoscopica	48.53 ↔	Resezione del retto per via addominosacrale, sacroperineale e perineale
45.98.11 ↔	Revisione di anastomosi dell'intestino tenue		
45.98.12 ↔	Revisione di anastomosi dell'intestino crasso		
45.98.13 ↔	Revisione di anastomosi all'ano		
45.99 ↔	Anastomosi intestinale, altro		
46.10 ↔	Colostomia, NAS		
46.12.11 ↔	Colostomia terminale, chirurgica a cielo aperto		
46.12.12 ↔	Colostomia terminale, per via laparoscopica		
46.15.11 ↔	Colostomia a doppia canna, chirurgica a cielo aperto		
46.15.12 ↔	Colostomia a doppia canna, per via laparoscopica		
46.19 ↔	Colostomia, altra		
46.20 ↔	Digiunostomia e ileostomia, NAS		

48.59 ↔	Resezione del retto senza conservazione dello sfintere, altro	52.99.10 ↔	Altri interventi a cielo aperto sul pancreas, Dilatazione del dotto pancreatico
48.59 ↔	Resezione del retto senza conservazione dello sfintere, altro	52.99.20 ↔	Altri interventi a cielo aperto sul pancreas, Ricostruzione plastica del dotto pancreatico
48.65 ↔	Resezione del retto secondo Duhamel	52.99.99 ↔	Altri interventi a cielo aperto sul pancreas, NAS
48.66.00 ↔	Resezione del retto con conservazione dello sfintere, NAS	53.70 ↔	Riparazione di ernia diaframmatica, per via addominale, NAS
48.66.09 ↔	Resezione del retto con conservazione dello sfintere, altro	53.71.11 ↔	Riparazione di ernia diaframmatica, per via addominale, chirurgica a cielo aperto, senza impianto di membrane e reti
48.66.11 ↔	Resezione di anello e cilindro rettale, con anastomosi, chirurgica a cielo aperto	53.71.21 ↔	Riparazione di ernia diaframmatica, per via addominale, chirurgica a cielo aperto, con impianto di membrane e reti
48.66.12 ↔	Resezione di anello e cilindro rettale, con enterostomia e chiusura a fondo cieco, chirurgica a cielo aperto	53.72.11 ↔	Riparazione di ernia diaframmatica, per via laparoscopica, senza impianto di membrane e reti
48.66.13 ↔	Resezione di anello e cilindro rettale, con anastomosi, per via laparoscopica	53.72.21 ↔	Riparazione di ernia diaframmatica, per via laparoscopica, con impianto di membrane e reti
48.66.14 ↔	Resezione di anello e cilindro rettale, con enterostomia e chiusura a fondo cieco, per via laparoscopica	53.79 ↔	Riparazione di ernia diaframmatica, per via addominale, altro
48.66.15 ↔	Resezione di anello e cilindro rettale, per via transanale	53.80 ↔	Riparazione di ernia diaframmatica, per via toracica e toracoaddominale, NAS
48.66.21 ↔	Resezione anteriore del retto, con anastomosi, chirurgica a cielo aperto	53.81 ↔	Plicatura del diaframma
48.66.22 ↔	Resezione anteriore del retto, con enterostomia e chiusura a fondo cieco, chirurgica a cielo aperto	53.82 ↔	Riparazione di ernia parasternale
48.66.23 ↔	Resezione anteriore del retto, con anastomosi, per via laparoscopica	53.83.11 ↔	Riparazione di ernia diaframmatica, per via toracica, chirurgica a cielo aperto, senza impianto di membrane e reti
48.66.24 ↔	Resezione anteriore del retto, con enterostomia e chiusura a fondo cieco, per via laparoscopica	53.83.21 ↔	Riparazione di ernia diaframmatica, per via toracica, chirurgica a cielo aperto, con impianto di membrane e reti
48.66.25 ↔	Resezione anteriore del retto, per via transanale	53.84.11 ↔	Riparazione di ernia diaframmatica, per via toracoscopica, senza impianto di membrane e reti
48.66.31 ↔	Resezione anteriore bassa del retto, con anastomosi, chirurgica a cielo aperto	53.84.21 ↔	Riparazione di ernia diaframmatica, per via toracoscopica, con impianto di membrane e reti
48.66.31 ↔	Resezione anteriore bassa del retto, con anastomosi, chirurgica a cielo aperto	53.85.11 ↔	Riparazione di ernia diaframmatica, per via toracoaddominale, chirurgica a cielo aperto, senza impianto di membrane e reti
48.66.32 ↔	Resezione anteriore bassa del retto, con enterostomia e chiusura a fondo cieco, chirurgica a cielo aperto	53.85.21 ↔	Riparazione di ernia diaframmatica, per via toracoaddominale, chirurgica a cielo aperto, con impianto di membrane e reti
48.66.33 ↔	Resezione anteriore bassa del retto, con anastomosi, per via laparoscopica	53.89 ↔	Riparazione di ernia diaframmatica, per via toracica e toracoaddominale, altro
48.66.33 ↔	Resezione anteriore bassa del retto, con anastomosi, per via laparoscopica	59.00 ↔	Intervento retroperitoneale, NAS
48.66.34 ↔	Resezione anteriore bassa del retto, con enterostomia e chiusura a fondo cieco, per via laparoscopica	59.91 ↔	Asportazione di tessuti perirenali o perivescicali
48.66.35 ↔	Resezione anteriore bassa del retto, con anastomosi, per via transanale	59.92 ↔	Altri interventi sul tessuto perirenale o perivescicale
48.66.35 ↔	Resezione anteriore bassa del retto, con anastomosi, per via transanale	70.72.00 ↔	Riparazione di fistola colon-vaginale, NAS
48.69 ↔	Altra resezione del retto, altro	70.72.10 ↔	Riparazione chirurgica di fistola colon-vaginale, a cielo aperto (addominale)
48.71 ↔	Sutura di lacerazione del retto	70.72.20 ↔	Riparazione di fistola colon-vaginale, per via vaginale
48.72 ↔	Chiusura di proctostomia	70.72.30 ↔	Riparazione di fistola colon-vaginale, per via laparoscopica
48.75.00 ↔	Proctopessia addominale, NAS	70.72.99 ↔	Riparazione di fistola colon-vaginale, altro
48.75.09 ↔	Proctopessia addominale, altro	70.73.00 ↔	Riparazione di fistola retto-vaginale, NAS
48.75.11 ↔	Proctopessia addominale, chirurgica a cielo aperto	70.73.10 ↔	Riparazione chirurgica di fistola retto-vaginale, a cielo aperto (addominale)
48.75.21 ↔	Proctopessia addominale, per via laparoscopica	70.73.20 ↔	Riparazione di fistola retto-vaginale, per via vaginale
49.74 ↔	Trasposizione del muscolo gracile per incontinenza anale	70.73.30 ↔	Riparazione di fistola retto-vaginale, per via laparoscopica
52.99.00 ↔	Altri interventi a cielo aperto sul pancreas, NAS		

ADRG G17**Altra resezione rettale senza intervento specifico**

Procedura nella tabella G17-2

DRG G17A**Altra resezione rettale senza intervento specifico con CC gravi**

PCCL > 2

DRG G17B**Altra resezione rettale senza intervento specifico per neoplasia maligna sull'apparato digerente**

Diagnosi nella tabella G17-1

DRG G17C**Altra resezione rettale senza intervento specifico****Diagnosi G17-1**

C15.0	Tumore Maligno: Esofago cervicale	C26.9	Tumore Maligno: Sedi mal definite dell'apparato digerente
C15.1	Tumore Maligno: Esofago toracico	C45.1	Mesotelioma del peritoneo
C15.2	Tumore Maligno: Esofago addominale	C47.4	Tumore Maligno: Nervi periferici dell'addome
C15.3	Tumore Maligno: Terzo superiore dell'esofago	C48.0	Tumore Maligno: Retroperitoneo
C15.4	Tumore Maligno: Terzo medio dell'esofago	C48.1	Tumore Maligno: Parti specificate del peritoneo
C15.5	Tumore Maligno: Terzo inferiore dell'esofago	C48.2	Tumore Maligno: Peritoneo non specificato
C15.8	Tumore Maligno: lesione sconfinante a più zone contigue dell'esofago	C48.8	Tumore Maligno: lesione sconfinante a più zone contigue del retroperitoneo e peritoneo
C15.9	Tumore Maligno: Esofago non specificato	C49.4	Tumore Maligno: Tessuto connettivo e tessuti molli dell'addome
C16.0	Tumore Maligno: Cardias	C76.2	Tumore maligno di altra e mal definita sede: Addome
C16.1	Tumore Maligno: Fondo dello stomaco	C78.4	Tumore maligno secondario dell'intestino tenue
C16.2	Tumore Maligno: Corpo dello stomaco	C78.5	Tumore maligno secondario del colon e del retto
C16.3	Tumore Maligno: Antro pilorico	C78.6	Tumore maligno secondario del retroperitoneo e del peritoneo
C16.4	Tumore Maligno: Piloro	C78.8	Tumore maligno secondario di altri e non specificati organi dell'apparato digerente
C16.5	Tumore Maligno: Piccola curva dello stomaco non specificata	D00.1	Carcinoma in situ: Esofago
C16.6	Tumore Maligno: Grande curva dello stomaco non specificata	D00.2	Carcinoma in situ: Stomaco
C16.8	Tumore Maligno: lesione sconfinante a più zone contigue dello stomaco	D01.0	Carcinoma in situ: Colon
C16.9	Tumore Maligno: Stomaco non specificato	D01.1	Carcinoma in situ: Giunzione retto-sigmoidea
C17.0	Tumore Maligno: Duodeno	D01.2	Carcinoma in situ: Retto
C17.1	Tumore Maligno: Digiuno	D01.3	Carcinoma in situ: Ano e canale anale
C17.2	Tumore Maligno: Ileo	D01.4	Carcinoma in situ: Altre e non specificate parti dell'intestino
C17.3	Tumore Maligno: Diverticolo di Meckel	D01.7	Carcinoma in situ: Altri organi specificati dell'apparato digerente
C17.8	Tumore Maligno: lesione sconfinante a più zone contigue dell'intestino tenue	D01.9	Carcinoma in situ: Organi dell'apparato digerente non specificati
C17.9	Tumore Maligno: Intestino tenue non specificato	D37.1	Tumori di comportamento incerto o sconosciuto: Stomaco
C18.0	Tumore Maligno: Cieco	D37.2	Tumori di comportamento incerto o sconosciuto: Intestino tenue
C18.1	Tumore Maligno: Appendice	D37.3	Tumori di comportamento incerto o sconosciuto: Appendice
C18.2	Tumore Maligno: Colon ascendente	D37.4	Tumori di comportamento incerto o sconosciuto: Colon
C18.3	Tumore Maligno: Flessura destra [epatica] del colon	D37.5	Tumori di comportamento incerto o sconosciuto: Retto
C18.4	Tumore Maligno: Colon trasverso	D37.78	Tumori di comportamento incerto o sconosciuto: Altri organi dell'apparato digerente
C18.5	Tumore Maligno: flessura sinistra [splenica] del colon	D37.9	Tumori di comportamento incerto o sconosciuto: Organi dell'apparato digerente non specificati
C18.6	Tumore Maligno: Colon discendente	D48.3	Tumori di comportamento incerto o sconosciuto: Retroperitoneo
C18.7	Tumore Maligno: Sigma	D48.4	Tumori di comportamento incerto o sconosciuto: Peritoneo
C18.8	Tumore Maligno: lesione sconfinante a più zone contigue del colon		
C18.9	Tumore Maligno: Colon non specificato		
C19	Tumore maligno della giunzione retto-sigmoidea		
C20	Tumore maligno del retto		
C21.0	Tumore Maligno: Ano non specificato		
C21.1	Tumore Maligno: Canale anale		
C21.2	Tumore Maligno: Regione della cloaca(divisione sistema urogenitale da sistema digestivo nel perineo)		
C21.8	Tumore Maligno: lesione sconfinante a più zone contigue del retto, dell'ano e del canale anale		
C26.0	Tumore Maligno: Apparato intestinale, parte non specificata		
C26.8	Tumore Maligno: lesione sconfinante a più zone contigue dell'apparato digerente		

Procedura G17-2

48.41 ↔	Resezione sottomucosa del retto (secondo Soave)	48.66.14 ↔	Resezione di anello e cilindro rettale, con enterostomia e chiusura a fondo cieco, per via laparoscopica
48.49 ↔	Resezione del retto con pull-through, altro	48.66.15 ↔	Resezione di anello e cilindro rettale, per via transanale
48.50 ↔	Resezione del retto senza conservazione dello sfintere, NAS	48.66.21 ↔	Resezione anteriore del retto, con anastomosi, chirurgica a cielo aperto
48.59 ↔	Resezione del retto senza conservazione dello sfintere, altro	48.66.23 ↔	Resezione anteriore del retto, con anastomosi, per via laparoscopica
48.65 ↔	Resezione del retto secondo Duhamel	48.66.25 ↔	Resezione anteriore del retto, per via transanale
48.66.00 ↔	Resezione del retto con conservazione dello sfintere, NAS	48.66.31 ↔	Resezione anteriore bassa del retto, con anastomosi, chirurgica a cielo aperto
48.66.09 ↔	Resezione del retto con conservazione dello sfintere, altro	48.66.33 ↔	Resezione anteriore bassa del retto, con anastomosi, per via laparoscopica
48.66.11 ↔	Resezione di anello e cilindro rettale, con anastomosi, chirurgica a cielo aperto	48.66.35 ↔	Resezione anteriore bassa del retto, con anastomosi, per via transanale
48.66.12 ↔	Resezione di anello e cilindro rettale, con enterostomia e chiusura a fondo cieco, chirurgica a cielo aperto	48.69 ↔	Altra resezione del retto, altro
48.66.13 ↔	Resezione di anello e cilindro rettale, con anastomosi, per via laparoscopica		

ADRG G18**Interventi su intestino tenue e crasso o altro intervento su stomaco, esofago e duodeno senza radioterapia, eccetto che per neoplasia maligna, età < 3 anni, senza intervento per malformazione congenita o età > 1 anno**

Almeno una procedura nella tabella G18-3 o (procedura nella tabella G18-4 e Età < 3 anni)

DRG G18A**Interventi su intestino tenue e crasso o altro intervento su stomaco, esofago e duodeno senza radioterapia, con intervento altamente complesso o diagnosi o procedura complicante o CC gravi**

Almeno una procedura nella tabella G18-3 e diagnosi nella tabella G18-1 o procedura nella tabella G18-5 o almeno una diagnosi nella tabella G18-2 o procedura nella tabella G18-6 o PCCL > 2 o Procedure complicanti

DRG G18B**Interventi su intestino tenue e crasso o altro intervento su stomaco, esofago e duodeno senza radioterapia****Diagnosi G18-1**

Q39.0	Atresia dell'esofago senza fistola	Q42.0	Assenza, atresia e stenosi congenite del retto con fistola
Q39.1	Atresia dell'esofago con fistola tracheo-esofagea	Q42.1	Assenza, atresia e stenosi congenite del retto senza fistola
Q39.2	Fistola esofago-tracheale congenita senza atresia	Q42.2	Assenza, atresia e stenosi congenite dell'ano con fistola
Q39.3	Stenosi e strittura congenite dell'esofago	Q42.3	Assenza, atresia e stenosi congenite dell'ano senza fistola
Q39.4	Diaframma esofageo congenito	Q42.8	Assenza, atresia e stenosi congenite di altra parte del colon
Q39.5	Dilatazione congenita dell'esofago	Q42.9	Assenza, atresia e stenosi congenite di sede non specificata del grosso intestino
Q39.6	Diverticolo (congenito) dell'esofago	Q43.1	Malattia di Hirschsprung
Q39.8	Altre malformazioni congenite dell'esofago	Q43.2	Altri disturbi funzionali congeniti del colon
Q39.9	Malformazione congenita dell'esofago non specificata	Q43.3	Malformazioni congenite di fissazione dell'intestino
Q40.0	Stenosi ipertrofica congenita del piloro	Q43.40	Duplicazione dell'intestino tenue
Q40.1	Ernia iatale congenita	Q43.41	Duplicazione del colon
Q40.2	Altre malformazioni congenite specificate dello stomaco	Q43.42	Duplicazione del retto
Q40.3	Malformazione congenita dello stomaco non specificata	Q43.49	Duplicazione dell'intestino non specificata
Q40.8	Altre malformazioni congenite specificate delle vie digestive superiori	Q43.5	Ano ectopico
Q40.9	Malformazione congenita delle vie digestive superiori non specificata	Q43.6	Fistola congenita del retto e dell'ano
Q41.0	Assenza, atresia e stenosi congenite del duodeno	Q43.7	Persistenza della cloaca
Q41.1	Assenza, atresia e stenosi congenite del digiuno	Q43.8	Altre malformazioni congenite specificate dell'intestino
Q41.2	Assenza, atresia e stenosi congenite dell'ileo	Q43.9	Malformazione congenita dell'intestino non specificata
Q41.8	Assenza, atresia e stenosi congenite di altre parti specificate dell'intestino tenue		
Q41.9	Assenza, atresia e stenosi congenite dell'intestino tenue, parte non specificata		

Q45.8	Altre malformazioni congenite specificate dell'apparato digerente	Q79.3	Gastroschisi
Q45.9	Malformazione congenita dell'apparato digerente non specificata	Q79.4	Sindrome da deficit della muscolatura addominale
Q79.2	Esonfalo	Q79.5	Altre malformazioni congenite della parete addominale
		Q89.3	Situs inversus

Diagnosi G18-2

Q00.0	Anencefalia	Q39.0	Atresia dell'esofago senza fistola
Q00.1	Craniorachischisi	Q39.1	Atresia dell'esofago con fistola tracheo-esofagea
Q00.2	Iniencefalia	Q39.2	Fistola esofago-tracheale congenita senza atresia
Q01.0	Encefalocele frontale	Q39.3	Stenosi e strittura congenite dell'esofago
Q01.1	Encefalocele S.A.I. o frontale	Q43.1	Malattia di Hirschsprung
Q01.2	Encefalocele occipitale	Q44.2	Atresia delle vie biliari
Q01.8	Encefalocele di altre sedi	Q44.3	Stenosi e restringimento congeniti delle vie biliari
Q01.9	Encefalocele non specificato	Q60.1	Agenesia renale bilaterale
Q02	Microcefalia	Q60.4	Ipoplasia renale bilaterale
Q03.0	Malformazioni dell'acquedotto di Silvio	Q60.6	Sindrome di Potter
Q03.1	Atresia dei forami di Magendie e di Luschka	Q79.0	Ernia diaframmatica congenita
Q03.8	Altro idrocefalo congenito	Q79.2	Esonfalo
Q03.9	Idrocefalo congenito non specificato	Q79.3	Gastroschisi
Q04.0	Malformazioni congenite del corpo calloso	Q86.0	Sindrome fetto-alcolica (dismorfica)
Q04.1	Arinencefalia	Q87.0	Sindromi malformative congenite che alterano soprattutto l'aspetto facciale
Q04.2	Oloprosencefalia	Q87.1	Sindromi malformative congenite associate soprattutto a bassa statura
Q04.3	Altre difetti, per riduzione, dell'encefalo	Q87.2	Sindromi malformative congenite che interessano soprattutto gli arti
Q04.4	Displasia setto-ottica	Q87.3	Sindromi malformative congenite caratterizzate da un accrescimento precoce eccessivo
Q04.5	Megaloencefalia	Q87.4	Sindrome di Marfan
Q05.0	Spina bifida cervicale con idrocefalo	Q87.5	Altre sindromi malformative congenite con altre alterazioni scheletriche
Q05.1	Spina bifida toracica con idrocefalo	Q87.8	Altre sindromi malformative congenite specificate non classificate altrove
Q05.2	Spina bifida lombare con idrocefalo	Q89.4	Gemelli congiunti
Q05.3	Spina bifida sacrale con idrocefalo	Q90.0	Trisomia 21, non disgiunzione meiotica
Q05.4	Spina bifida non specificata, con idrocefalo	Q90.1	Trisomia 21, mosaicismo (non disgiunzione mitotica)
Q07.0	Sindrome di Arnold-Chiari	Q90.2	Trisomia 21, traslocazione
Q20.0	Tronco arterioso comune	Q90.9	Sindrome di Down non specificata
Q20.1	Ventricolo destro a doppia uscita	Q91.0	Trisomia 18, non disgiunzione meiotica
Q20.2	Ventricolo sinistro a doppia uscita	Q91.1	Trisomia 18, mosaicismo (non disgiunzione mitotica)
Q20.3	Connessione discordante ventricolo-arteriosa	Q91.2	Trisomia 18, traslocazione
Q20.4	Cuore biatriale univentricolato	Q91.3	Sindrome di Edwards non specificata
Q20.5	Connessione atrio-ventricolare discordante	Q91.4	Trisomia 13, non disgiunzione meiotica
Q20.6	Isomerismo atriale	Q91.5	Trisomia 13, mosaicismo (non disgiunzione mitotica)
Q21.3	Tetralogia di Fallot	Q91.6	Trisomia 13, traslocazione
Q22.0	Atresia della valvola polmonare	Q91.7	Sindrome di Patau non specificata
Q22.1	Stenosi congenita della valvola polmonare	Q92.0	Trisomia completa, non disgiunzione meiotica
Q22.2	Insufficienza congenita della valvola polmonare	Q92.1	Trisomia completa, mosaicismo (non disgiunzione mitotica)
Q22.4	Stenosi tricuspide congenita	Q92.2	Trisomia parziale maggiore
Q22.5	Anomalia di Ebstein	Q92.3	Trisomia parziale minore
Q22.6	Sindrome del cuore destro ipoplasico	Z94.0	Stato dopo trapianto renale
Q23.0	Stenosi congenita della valvola aortica	Z94.1	Stato dopo trapianto cardiaco
Q23.1	Insufficienza congenita della valvola aortica	Z94.2	Stato dopo trapianto polmonare
Q23.2	Stenosi mitralica congenita	Z94.3	Stato dopo trapianto cardiaco e polmonare
Q23.3	Insufficienza mitralica congenita	Z94.4	Stato dopo trapianto epatico
Q23.4	Sindrome del cuore sinistro ipoplasico	Z94.81	Stato dopo trapianto di cellule staminali ematopoietiche con attuale immunosoppressione
Q24.3	Stenosi infundibolare della polmonare		
Q24.4	Stenosi subaortica congenita		
Q25.2	Atresia dell'aorta		
Q25.3	Stenosi dell'aorta		
Q25.5	Atresia di arteria polmonare		
Q25.6	Stenosi di arteria polmonare (congenita)		
Q26.0	Stenosi congenita della vena cava		
Q26.2	Connessione totalmente anomala delle vene polmonari		
Q26.3	Connessione parzialmente anomala delle vene polmonari		

Procedura G18-3

- 44.5X.00 ↔ Revisione di anastomosi gastrica, NAS
- 44.5X.10 ↔ Revisione di anastomosi gastrica a seguito di intervento tipo Billroth I o II
- 44.5X.21 ↔ Revisione di anastomosi gastrica a seguito di bypass gastrico o con interposizione intestinale, chirurgica a cielo aperto
- 44.5X.22 ↔ Revisione di anastomosi gastrica a seguito di bypass gastrico o con interposizione intestinale, per via laparoscopica
- 44.5X.33 ↔ Revisione di tasca a seguito di bypass gastrico senza nuova confezione, chirurgica a cielo aperto
- 44.5X.34 ↔ Revisione di tasca a seguito di bypass gastrico senza nuova confezione, per via laparoscopica
- 44.5X.35 ↔ Revisione di tasca a seguito di bypass gastrico con nuova confezione, chirurgica a cielo aperto
- 44.5X.36 ↔ Revisione di tasca a seguito di bypass gastrico con nuova confezione, per via laparoscopica
- 44.5X.41 ↔ Revisione di diversione biliopancreatica [BPD], chirurgica a cielo aperto
- 44.5X.42 ↔ Revisione di diversione biliopancreatica [BPD], per via laparoscopica
- 44.5X.43 ↔ Riconversione di diversione biliopancreatica [BPD], chirurgica a cielo aperto
- 44.5X.44 ↔ Riconversione di diversione biliopancreatica (BPD), per via laparoscopica
- 44.5X.51 ↔ Riconversione di bypass gastrico, chirurgica a cielo aperto
- 44.5X.52 ↔ Riconversione di bypass gastrico, per via laparoscopica
- 44.5X.99 ↔ Revisione di anastomosi gastrica, altro
- 44.63.00 ↔ Chiusura di altra fistola gastrica, NAS
- 44.63.11 ↔ Chiusura di altra fistola gastrica, chirurgica a cielo aperto
- 44.63.12 ↔ Chiusura di altra fistola gastrica, per via laparoscopica
- 44.63.99 ↔ Chiusura di altra fistola gastrica, altro
- 45.50 ↔ Isolamento di segmento intestinale, NAS
- 45.51 ↔ Isolamento di segmento dell'intestino tenue
- 45.52 ↔ Isolamento di segmento dell'intestino crasso
- 45.62 ↔ Altra resezione parziale dell'intestino tenue
- 45.63.00 ↔ Rimozione totale dell'intestino tenue, NAS
- 45.63.99 ↔ Rimozione totale dell'intestino tenue, altro
- 45.70 ↔ Asportazione parziale dell'intestino crasso, NAS
- 45.70 ↔ Asportazione parziale dell'intestino crasso, NAS
- 45.72.11 ↔ Resezione ileocecale, chirurgica a cielo aperto
- 45.72.12 ↔ Resezione ileocecale, per via laparoscopica
- 45.73.11 ↔ Emicolectomia destra, chirurgica a cielo aperto
- 45.73.12 ↔ Emicolectomia destra, per via laparoscopica
- 45.75.11 ↔ Emicolectomia sinistra, chirurgica a cielo aperto
- 45.75.12 ↔ Emicolectomia sinistra, per via laparoscopica
- 45.75.21 ↔ Emicolectomia sinistra con sigmoidectomia, chirurgica a cielo aperto
- 45.75.22 ↔ Emicolectomia sinistra con sigmoidectomia, per via laparoscopica
- 45.76.00 ↔ Sigmoidectomia, NAS
- 45.76.09 ↔ Sigmoidectomia, altro
- 45.76.11 ↔ Sigmoidectomia, chirurgica a cielo aperto
- 45.76.21 ↔ Sigmoidectomia, per via laparoscopica
- 45.77.11 ↔ Emicolectomia destra allargata, chirurgica a cielo aperto
- 45.77.11 ↔ Emicolectomia destra allargata, chirurgica a cielo aperto
- 45.77.12 ↔ Emicolectomia destra allargata, per via laparoscopica
- 45.77.12 ↔ Emicolectomia destra allargata, per via laparoscopica
- 45.77.21 ↔ Emicolectomia sinistra allargata, chirurgica a cielo aperto
- 45.77.21 ↔ Emicolectomia sinistra allargata, chirurgica a cielo aperto
- 45.77.22 ↔ Emicolectomia sinistra allargata, per via laparoscopica
- 45.77.22 ↔ Emicolectomia sinistra allargata, per via laparoscopica
- 45.78.11 ↔ Resezione segmentaria, chirurgica a cielo aperto
- 45.78.11 ↔ Resezione segmentaria, chirurgica a cielo aperto
- 45.78.12 ↔ Resezione segmentaria, per via laparoscopica
- 45.78.12 ↔ Resezione segmentaria, per via laparoscopica
- 45.78.21 ↔ Resezione segmentaria multipla, per via endoscopica
- 45.78.21 ↔ Resezione segmentaria multipla, per via endoscopica
- 45.78.22 ↔ Resezione segmentaria multipla, per via laparoscopica
- 45.78.22 ↔ Resezione segmentaria multipla, per via laparoscopica
- 45.79 ↔ Asportazione parziale dell'intestino crasso, altro
- 45.79 ↔ Asportazione parziale dell'intestino crasso, altro
- 45.80 ↔ Colectomia totale, NAS
- 45.80 ↔ Colectomia totale, NAS
- 45.81.11 ↔ Colectomia, chirurgica a cielo aperto
- 45.81.11 ↔ Colectomia, chirurgica a cielo aperto
- 45.81.12 ↔ Colectomia, per via laparoscopica
- 45.81.12 ↔ Colectomia, per via laparoscopica
- 45.89 ↔ Colectomia totale, altro
- 45.89 ↔ Colectomia totale, altro
- 45.90 ↔ Anastomosi intestinale, NAS
- 45.91 ↔ Anastomosi intestinale tenue-tenue
- 45.92.11 ↔ Anastomosi tenue-retto con confezione di tasca (pouch)
- 45.92.12 ↔ Anastomosi tenue-retto senza confezione di tasca (pouch)
- 45.93 ↔ Anastomosi intestinale tenue-crasso
- 45.94 ↔ Anastomosi intestinale crasso-crasso
- 45.95.11 ↔ Anastomosi tenue-ano con confezione di tasca
- 45.95.12 ↔ Anastomosi tenue-ano senza confezione di tasca
- 45.95.21 ↔ Anastomosi crasso-ano
- 45.96 ↔ Anastomosi crasso-retto
- 45.97.11 ↔ Nuova confezione di anastomosi al piede d'ansa del tenue, chirurgica a cielo aperto
- 45.97.12 ↔ Nuova confezione di anastomosi al piede d'ansa del tenue, per via laparoscopica
- 45.98.11 ↔ Revisione di anastomosi dell'intestino tenue
- 45.98.12 ↔ Revisione di anastomosi dell'intestino crasso
- 45.98.13 ↔ Revisione di anastomosi all'ano
- 45.99 ↔ Anastomosi intestinale, altro
- 46.10 ↔ Colostomia, NAS
- 46.12.11 ↔ Colostomia terminale, chirurgica a cielo aperto
- 46.12.12 ↔ Colostomia terminale, per via laparoscopica
- 46.15.11 ↔ Colostomia a doppia canna, chirurgica a cielo aperto
- 46.15.12 ↔ Colostomia a doppia canna, per via laparoscopica
- 46.19 ↔ Colostomia, altra
- 46.20 ↔ Digiunostomia e ileostomia, NAS
- 46.25.11 ↔ Digiunostomia e ileostomia terminale, chirurgica a cielo aperto
- 46.25.12 ↔ Digiunostomia e ileostomia terminale, per via laparoscopica
- 46.26.11 ↔ Digiunostomia e ileostomia a doppia canna, chirurgica a cielo aperto
- 46.26.12 ↔ Digiunostomia e ileostomia a doppia canna, per via laparoscopica
- 46.29 ↔ Digiunostomia e ileostomia, altro
- 46.2A ↔ Confezione di anastomosi secondo Bishop-Koop
- 46.33 ↔ Confezione di duodenostomia
- 46.39 ↔ Altra enterostomia, altro
- 46.43.00 ↔ Altra revisione di stoma artificiale dell'intestino crasso, NAS
- 46.43.10 ↔ Allargamento o restringimento plastico di stoma artificiale dell'intestino crasso
- 46.43.11 ↔ Neoconfezione di colostomia

46.43.12 ↔	Rimozione di parte estroflessa di stoma dell'intestino crasso	46.79.31 ↔	Allungamento intestinale longitudinale secondo Bianchi
46.43.20 ↔	Conversione di stoma dell'intestino crasso in stoma continente	46.79.32 ↔	Enteroplastica trasversale seriale [STEP]
46.43.99 ↔	Altra revisione di stoma artificiale dell'intestino crasso, altro	46.79.39 ↔	Altro allungamento dell'intestino
46.52.10 ↔	Chiusura di colostomia a doppia canna	46.79.40 ↔	Confezione di tasca, intestino tenue
46.52.20 ↔	Chiusura di colostomia terminale	46.79.41 ↔	Confezione di tasca, intestino crasso
46.71 ↔	Sutura di lacerazione del duodeno	46.79.50 ↔	Revisione di tasca, intestino tenue
46.72.11 ↔	Chiusura di fistola del duodeno, chirurgica a cielo aperto	46.79.51 ↔	Revisione di tasca, intestino crasso
46.72.12 ↔	Chiusura di fistola del duodeno, per via laparoscopica	46.97.00 ↔	Trapianto intestinale, NAS
46.73 ↔	Sutura di lacerazione dell'intestino tenue eccetto il duodeno	46.97.10 ↔	Trapianto intestinale, Ritrapianto di intestino tenue nella stessa degenza ospedaliera
46.74.11 ↔	Chiusura di fistola dell'intestino tenue, eccetto il duodeno, chirurgica a cielo aperto	48.1 ↔	Proctostomia
46.74.12 ↔	Chiusura di fistola dell'intestino tenue, eccetto il duodeno, per via laparoscopica	48.71 ↔	Sutura di lacerazione del retto
46.75 ↔	Sutura di lacerazione dell'intestino crasso	48.72 ↔	Chiusura di proctostomia
46.76.11 ↔	Chiusura di fistola dell'intestino crasso, chirurgica a cielo aperto	48.75.00 ↔	Proctopessia addominale, NAS
46.76.12 ↔	Chiusura di fistola dell'intestino crasso, per via laparoscopica	48.75.09 ↔	Proctopessia addominale, altro
46.79.10 ↔	Sutura di altra lesione intestinale	48.75.11 ↔	Proctopessia addominale, chirurgica a cielo aperto
46.79.21 ↔	Sutura di altra lesione intestinale, chirurgica a cielo aperto	48.75.21 ↔	Proctopessia addominale, per via laparoscopica
46.79.22 ↔	Sutura di altra lesione intestinale, per via laparoscopica	70.72.00 ↔	Riparazione di fistola colon-vaginale, NAS
46.79.30 ↔	Plastica di allargamento e restringimento dell'intestino	70.72.10 ↔	Riparazione chirurgica di fistola colon-vaginale, a cielo aperto (addominale)
		70.72.20 ↔	Riparazione di fistola colon-vaginale, per via vaginale
		70.72.30 ↔	Riparazione di fistola colon-vaginale, per via laparoscopica
		70.72.99 ↔	Riparazione di fistola colon-vaginale, altro
		70.73.00 ↔	Riparazione di fistola retto-vaginale, NAS
		70.73.10 ↔	Riparazione chirurgica di fistola retto-vaginale, a cielo aperto (addominale)
		70.73.20 ↔	Riparazione di fistola retto-vaginale, per via vaginale
		70.73.30 ↔	Riparazione di fistola retto-vaginale, per via laparoscopica

Procedura G18-4

29.33.00 ↔	Faringectomia (parziale), NAS	38.35.00 ↔	Resezione di vasi toracici con anastomosi, NAS
29.33.10 ↔	Faringectomia parziale, senza ricostruzione	38.35.10 ↔	Resezione di arterie toraciche con anastomosi, NAS
29.33.11 ↔	Faringectomia parziale, Ricostruzione con lembo peduncolato regionale o a distanza	38.35.11 ↔	Resezione dell'arteria succlavia con anastomosi
29.33.12 ↔	Faringectomia parziale, Ricostruzione con innesto libero con anastomosi microvascolare	38.35.12 ↔	Resezione del tronco brachiocefalico con anastomosi
29.33.20 ↔	Faringectomia totale, Ricostruzione con lembo peduncolato regionale o a distanza	38.35.13 ↔	Resezione dell'arteria polmonare con anastomosi
29.33.21 ↔	Faringectomia totale, Ricostruzione con innesto libero con anastomosi microvascolare, innesto intestinale libero o pull-up gastrico	38.35.19 ↔	Resezione di arterie toraciche con anastomosi, altro
29.33.99 ↔	Faringectomia (parziale), altro	38.35.20 ↔	Resezione di vene toraciche con anastomosi, NAS
31.73 ↔	Chiusura di altra fistola della trachea	38.35.21 ↔	Resezione della vena polmonare con anastomosi
34.84 ↔	Altra riparazione del diaframma	38.35.22 ↔	Resezione della vena succlavia con anastomosi
37.31.00 ↔	Pericardiectomia, NAS	38.35.23 ↔	Resezione della vena cava superiore con anastomosi
37.31.10 ↔	Pericardiectomia, parziale	38.35.28 ↔	Resezione di vene toraciche e altre vene profonde con anastomosi
37.31.20 ↔	Pericardiectomia, totale	38.35.29 ↔	Resezione di vene toraciche con anastomosi, altro
37.31.30 ↔	Adesiolisi del pericardio	38.35.99 ↔	Resezione di vasi toracici con anastomosi, altro
37.31.99 ↔	Pericardiectomia, altro	38.36.00 ↔	Resezione di arterie addominali con anastomosi, NAS
38.04.00 ↔	Incisione dell'aorta, NAS	38.36.10 ↔	Resezione di arterie viscerali con anastomosi, NAS
38.04.10 ↔	Incisione dell'aorta ascendente e dell'arco aortico	38.36.11 ↔	Resezione del tronco celiaco con anastomosi
38.04.20 ↔	Incisione dell'aorta discendente	38.36.12 ↔	Resezione dell'arteria gastrica con anastomosi
38.04.30 ↔	Incisione dell'aorta addominale	38.36.13 ↔	Resezione dell'arteria epatica con anastomosi
38.04.99 ↔	Incisione dell'aorta, altro	38.36.14 ↔	Resezione dell'arteria splenica con anastomosi
38.05.00 ↔	Incisione di altri vasi toracici, NAS	38.36.15 ↔	Resezione dell'arteria renale con anastomosi
38.05.10 ↔	Incisione di altre arterie toraciche	38.36.16 ↔	Resezione dell'arteria mesenterica
38.05.20 ↔	Incisione di vene toraciche, NAS	38.36.17 ↔	Resezione dell'arteria iliaca con anastomosi
38.05.21 ↔	Incisione di vene toraciche profonde	38.36.19 ↔	Resezione di arterie viscerali con anastomosi, altro
38.05.29 ↔	Incisione di vene toraciche, altro	38.36.99 ↔	Resezione di arterie addominali con anastomosi, altro
38.05.99 ↔	Incisione di altri vasi toracici, altro	38.45.00 ↔	Resezione di vasi toracici con sostituzione, NAS
38.07.00 ↔	Incisione di vene addominali, NAS	38.45.10 ↔	Resezione dell'aorta toracica con sostituzione, NAS
38.07.10 ↔	Incisione di vene addominali profonde, NAS	38.45.12 ↔	Resezione dell'aorta toracica con sostituzione
38.07.11 ↔	Incisione della vena cava inferiore	38.45.13 ↔	Resezione dell'aorta toracoaddominale con sostituzione
38.07.12 ↔	Incisione della vena iliaca	38.45.14 ↔	Resezione dell'aorta toracica con sostituzione con protesi ibrida
38.07.19 ↔	Incisione di vene addominali profonde, altro	38.45.15 ↔	Resezione dell'aorta ascendente con sostituzione
38.07.99 ↔	Incisione di vene addominali, altro	38.45.16 ↔	Resezione dell'arco aortico con sostituzione

38.45.17 ↔	Resezione dell'aorta ascendente nonché dell'arco aortico con sostituzione	39.56.23 ↔	Riparazione di altre vene profonde dell'arto superiore con patch tissutale
38.45.19 ↔	Resezione dell'aorta toracica con sostituzione, altro	39.56.29 ↔	Riparazione di vasi dell'arto superiore con patch tissutale, altro
38.45.20 ↔	Resezione di altre arterie toraciche con sostituzione, NAS	39.56.30 ↔	Riparazione di vasi toracici con patch tissutale, NAS
38.45.21 ↔	Resezione dell'arteria polmonare con sostituzione	39.56.31 ↔	Riparazione dell'aorta toracica con patch tissutale
38.45.22 ↔	Resezione del tronco brachiocefalico con sostituzione	39.56.32 ↔	Riparazione della vena polmonare con patch tissutale
38.45.29 ↔	Resezione di altre arterie toraciche con sostituzione	39.56.33 ↔	Riparazione della vena cava superiore con patch tissutale
38.45.30 ↔	Resezione di vene toraciche con sostituzione, NAS	39.56.39 ↔	Riparazione di vasi toracici con patch tissutale, altro
38.45.31 ↔	Resezione della vena cava superiore con sostituzione	39.56.40 ↔	Riparazione di arterie addominali con patch tissutale, NAS
38.45.38 ↔	Resezione di altre vene toraciche profonde con sostituzione	39.56.41 ↔	Riparazione dell'aorta addominale con patch tissutale
38.45.39 ↔	Resezione di vene toraciche con sostituzione, altro	39.56.42 ↔	Riparazione del tronco celiaco con patch tissutale
38.45.99 ↔	Resezione di vasi toracici con sostituzione, altro	39.56.43 ↔	Riparazione dell'arteria gastrica con patch tissutale
38.47.00 ↔	Resezione di vene addominali con sostituzione, NAS	39.56.44 ↔	Riparazione dell'arteria epatica con patch tissutale
38.47.10 ↔	Resezione di vene addominali profonde con sostituzione, NAS	39.56.45 ↔	Riparazione dell'arteria splenica con patch tissutale
38.47.11 ↔	Resezione della vena cava inferiore con sostituzione	39.56.46 ↔	Riparazione dell'arteria renale con patch tissutale
38.47.12 ↔	Resezione della vena iliaca con sostituzione	39.56.47 ↔	Riparazione dell'arteria mesenterica con patch tissutale
38.47.19 ↔	Resezione di vene addominali profonde con sostituzione, altro	39.56.48 ↔	Riparazione dell'arteria iliaca con patch tissutale
38.47.99 ↔	Resezione di vene addominali con sostituzione, altro	39.56.49 ↔	Riparazione di arterie addominali con patch tissutale, altro
38.64.00 ↔	Altra asportazione dell'aorta, NAS	39.56.50 ↔	Riparazione di vene addominali con patch tissutale, NAS
38.64.10 ↔	Altra asportazione dell'aorta toracica	39.56.51 ↔	Riparazione della vena cava inferiore con patch tissutale
38.64.20 ↔	Altra asportazione dell'aorta addominale	39.56.52 ↔	Riparazione della vena iliaca con patch tissutale
38.64.99 ↔	Altra asportazione dell'aorta, altro	39.56.59 ↔	Riparazione di vene addominali con patch tissutale, altro
38.65.10 ↔	Altra asportazione di arterie toraciche	39.56.60 ↔	Riparazione di vasi dell'arto inferiore con patch tissutale, NAS
38.65.20 ↔	Altra asportazione di vene toraciche, NAS	39.56.61 ↔	Riparazione di arterie dell'arto inferiore con patch tissutale
38.65.21 ↔	Altra asportazione della vena cava superiore	39.56.62 ↔	Riparazione della vena femorale e vena poplitea con patch tissutale
38.65.22 ↔	Altra asportazione di altre vene toraciche profonde	39.56.63 ↔	Riparazione di altre vene profonde dell'arto inferiore con patch tissutale
38.65.29 ↔	Altra asportazione di vene toraciche, altro	39.56.64 ↔	Riparazione di vene superficiali della coscia con patch tissutale
38.65.99 ↔	Altra asportazione di vasi toracici, altro	39.56.69 ↔	Riparazione di vasi dell'arto inferiore con patch tissutale, altro
38.85.00 ↔	Altra occlusione chirurgica di altri vasi toracici, NAS	39.56.99 ↔	Riparazione di vaso sanguigno con patch tissutale, altro
38.85.11 ↔	Altra occlusione chirurgica dell'arteria succlavia	39.57.00 ↔	Riparazione di vaso sanguigno con patch sintetico, NAS
38.85.12 ↔	Altra occlusione chirurgica dell'arteria polmonare	39.57.11 ↔	Riparazione di vasi intracranici con patch sintetico
38.85.13 ↔	Altra occlusione chirurgica del tronco brachiocefalico	39.57.12 ↔	Riparazione di arterie extracraniche del capo e del collo con patch sintetico
38.85.21 ↔	Altra occlusione chirurgica della vena cava superiore	39.57.13 ↔	Riparazione della vena giugulare con patch sintetico
38.85.22 ↔	Altra occlusione chirurgica della vena polmonare	39.57.19 ↔	Riparazione di vaso sanguigno del capo e del collo con patch sintetico, altro
38.85.23 ↔	Altra occlusione chirurgica della vena succlavia	39.57.20 ↔	Riparazione di vasi dell'arto superiore con patch sintetico, NAS
38.85.99 ↔	Altra occlusione chirurgica di altri vasi toracici, altro	39.57.21 ↔	Riparazione di arterie dell'arto superiore con patch sintetico
39.10 ↔	Shunt venoso intraaddominale, NAS	39.57.22 ↔	Riparazione della vena succlavia, vena ascellare e vena brachiocefalica con patch sintetico
39.11.00 ↔	Confezione e revisione di shunt portosistemico, TIPS, NAS	39.57.23 ↔	Riparazione di altre vene profonde dell'arto superiore con patch sintetico
39.11.11 ↔	Confezione di shunt portosistemico, impiego di angioplastica percutanea (con palloncino)	39.57.29 ↔	Riparazione di vasi dell'arto superiore con patch sintetico, altro
39.11.12 ↔	Confezione di shunt portosistemico, trombolisi e trombectomia percutanea	39.57.30 ↔	Riparazione di vaso toracico con patch sintetico, NAS
39.11.13 ↔	Confezione di shunt portosistemico, impiego di stent	39.57.31 ↔	Riparazione dell'aorta toracica con patch sintetico
39.11.21 ↔	Revisione di shunt portosistemico, occlusione percutanea	39.57.32 ↔	Riparazione della vena polmonare con patch sintetico
39.11.22 ↔	Revisione di shunt portosistemico, posa di stent	39.57.33 ↔	Riparazione della vena cava superiore con patch sintetico
39.11.23 ↔	Revisione di shunt portosistemico, impiego di trombolisi e trombectomia percutanea	39.57.39 ↔	Riparazione di vaso toracico con patch sintetico, altro
39.11.24 ↔	Revisione di shunt portosistemico, riduzione percutanea di shunt portosistemico esistente		
39.11.99 ↔	Confezione e revisione di shunt portosistemico, TIPS, altro		
39.19 ↔	Shunt venoso intraaddominale, altro		
39.56.00 ↔	Riparazione di vaso sanguigno con patch tissutale, NAS		
39.56.11 ↔	Riparazione di vasi intracranici con patch tissutale		
39.56.12 ↔	Riparazione della vena giugulare con patch tissutale		
39.56.19 ↔	Riparazione di vaso sanguigno del capo e del collo con patch tissutale, altro		
39.56.20 ↔	Riparazione di vasi dell'arto superiore con patch tissutale, NAS		
39.56.21 ↔	Riparazione di arterie dell'arto superiore con patch tissutale		
39.56.22 ↔	Riparazione della vena succlavia, vena ascellare e vena brachiocefalica con patch tissutale		

39.57.40 ↔	Riparazione di arterie addominali con patch sintetico, NAS	42.89 ↔	Altra riparazione dell'esofago, altro
39.57.41 ↔	Riparazione dell'aorta addominale con patch sintetico	42.99.10 ↔	Transezione esofagea
39.57.42 ↔	Riparazione del tronco celiaco con patch sintetico	42.99.35 ↔	Impianto di sistema antireflusso di assistenza alla funzione dello sfintere esofageo inferiore, chirurgico a cielo aperto
39.57.43 ↔	Riparazione dell'arteria gastrica con patch sintetico	42.99.36 ↔	Impianto di sistema antireflusso di assistenza alla funzione dello sfintere esofageo inferiore, per via laparoscopica
39.57.44 ↔	Riparazione dell'arteria epatica con patch sintetico	42.99.37 ↔	Impianto di sonda di sistema antireflusso di assistenza alla funzione dello sfintere esofageo inferiore, chirurgico a cielo aperto
39.57.45 ↔	Riparazione dell'arteria splenica con patch sintetico	42.99.38 ↔	Impianto di sonda di sistema antireflusso di assistenza alla funzione dello sfintere esofageo inferiore, per via laparoscopica
39.57.46 ↔	Riparazione dell'arteria renale con patch sintetico	42.99.3A ↔	Rimozione di sistema antireflusso di assistenza alla funzione dello sfintere esofageo inferiore, chirurgica a cielo aperto
39.57.47 ↔	Riparazione dell'arteria mesenterica con patch sintetico	42.99.3B ↔	Rimozione di sistema antireflusso di assistenza alla funzione dello sfintere esofageo inferiore, per via laparoscopica
39.57.48 ↔	Riparazione dell'arteria iliaca con patch sintetico	42.99.3C ↔	Rimozione di sonda di sistema antireflusso di assistenza alla funzione dello sfintere esofageo inferiore, chirurgica a cielo aperto
39.57.49 ↔	Riparazione di arterie addominali con patch sintetico, altro	42.99.3D ↔	Rimozione di sonda di sistema antireflusso di assistenza alla funzione dello sfintere esofageo inferiore, per via laparoscopica
39.57.50 ↔	Riparazione di vene addominali con patch sintetico, NAS	42.99.3E ↔	Revisione senza sostituzione di sistema antireflusso di assistenza alla funzione dello sfintere esofageo inferiore, chirurgica a cielo aperto
39.57.51 ↔	Riparazione della vena cava inferiore con patch sintetico	42.99.3F ↔	Revisione senza sostituzione di sistema antireflusso di assistenza alla funzione dello sfintere esofageo inferiore, per via laparoscopica
39.57.52 ↔	Riparazione della vena iliaca con patch sintetico	42.99.42 ↔	Serranodo e clipping dell'esofago, chirurgico a cielo aperto
39.57.59 ↔	Riparazione di vene addominali con patch sintetico, altro	43.0 ↔	Gastrotomia
39.57.60 ↔	Riparazione di vasi dell'arto inferiore con patch sintetico, NAS	43.5 ↔	Gastrectomia parziale, con anastomosi esofagea
39.57.61 ↔	Riparazione di arterie dell'arto inferiore con patch sintetico	43.6X.00 ↔	Gastrectomia parziale con anastomosi duodenale, NAS
39.57.62 ↔	Riparazione della vena femorale e vena poplitea con patch sintetico	43.6X.10 ↔	Pilorectomia con anastomosi duodenale
39.57.63 ↔	Riparazione di altre vene profonde dell'arto inferiore con patch sintetico	43.6X.20 ↔	Tipo Billroth I
39.57.64 ↔	Riparazione di vene superficiali della coscia con patch sintetico	43.6X.99 ↔	Gastrectomia parziale con anastomosi duodenale, altro
39.57.69 ↔	Riparazione di vasi dell'arto inferiore con patch sintetico, altro	43.70 ↔	Gastrectomia parziale con anastomosi digiunale e ileale, NAS
39.57.99 ↔	Riparazione di vaso sanguigno con patch sintetico, altro	43.71.11 ↔	Gastrectomia parziale (asportazione di 2/3) con anastomosi digiunale
42.09.11 ↔	Altra incisione dell'esofago, chirurgica a cielo aperto	43.71.21 ↔	Gastrectomia parziale (asportazione di 4/5) con anastomosi digiunale
42.09.12 ↔	Altra incisione dell'esofago, per via laparoscopica	43.72.11 ↔	Gastrectomia parziale (asportazione di 2/3) con anastomosi ileale
42.10 ↔	Esofagostomia, NAS	43.72.21 ↔	Gastrectomia parziale (asportazione di 4/5) con anastomosi ileale
42.11 ↔	Esofagostomia cervicale	43.79 ↔	Gastrectomia parziale con anastomosi digiunale e ileale, altro
42.12 ↔	Esteriorizzazione di tasca esofagea	43.89.00 ↔	Altra gastrectomia parziale, NAS
42.19 ↔	Altra fistolizzazione esterna dell'esofago	43.89.09 ↔	Altra gastrectomia parziale, altro
42.25 ↔	Biopsia a cielo aperto dell'esofago	43.89.10 ↔	Resezione segmentaria dello stomaco
42.31 ↔	Asportazione locale di diverticolo esofageo	43.89.20 ↔	Diversione biliopancreatica dello stomaco secondo Scopinaro, chirurgica a cielo aperto
42.32 ↔	Asportazione locale di altra lesione o tessuto dell'esofago	43.89.21 ↔	Diversione biliopancreatica dello stomaco secondo Scopinaro, per via laparoscopica
42.39 ↔	Altra distruzione di lesione o tessuto dell'esofago	43.89.30 ↔	Diversione biliopancreatica dello stomaco con switch duodenale [BPD-DS], chirurgica a cielo aperto
42.40 ↔	Esofagectomia, NAS	43.89.31 ↔	Diversione biliopancreatica dello stomaco con switch duodenale [BPD-DS], per via laparoscopica
42.41.00 ↔	Esofagectomia parziale, NAS	43.89.40 ↔	Sleeve resection, chirurgica a cielo aperto
42.41.10 ↔	Esofagectomia parziale, senza ricostituzione della continuità	43.89.41 ↔	Sleeve resection, per via laparoscopica
42.41.20 ↔	Esofagectomia parziale, con ricostituzione della continuità	43.89.42 ↔	Sleeve resection dopo bendaggio gastrico, chirurgica a cielo aperto
42.41.99 ↔	Esofagectomia parziale, altro	43.89.43 ↔	Sleeve resection dopo bendaggio gastrico, per via laparoscopica
42.42.00 ↔	Esofagectomia totale, NAS		
42.42.10 ↔	Esofagectomia totale, senza ricostituzione della continuità		
42.42.20 ↔	Esofagectomia totale, con ricostituzione della continuità, transmediastinica		
42.42.21 ↔	Esofagectomia totale, con ricostituzione della continuità, per via toracoaddominale		
42.42.29 ↔	Esofagectomia totale, con ricostituzione della continuità, per altra via		
42.42.99 ↔	Esofagectomia totale, altro		
42.82 ↔	Sutura di lacerazione dell'esofago		
42.83 ↔	Chiusura di esofagostomia		
42.88.00 ↔	Rimozione di protesi dall'esofago, NAS		
42.88.11 ↔	Rimozione di protesi dall'esofago, chirurgica a cielo aperto		
42.88.12 ↔	Rimozione di protesi dall'esofago, per via laparoscopica		
42.88.99 ↔	Rimozione di protesi dall'esofago, altro		

43.89.44 ↔	Re-sleeve resection, chirurgica a cielo aperto	44.5X.51 ↔	Riconversione di bypass gastrico, chirurgica a cielo aperto
43.89.45 ↔	Re-sleeve resection, per via laparoscopica	44.5X.52 ↔	Riconversione di bypass gastrico, per via laparoscopica
43.89.50 ↔	Switch duodenale a seguito di sleeve resection (intervento secondario), chirurgico a cielo aperto	44.5X.99 ↔	Revisione di anastomosi gastrica, altro
43.89.51 ↔	Switch duodenale a seguito di sleeve resection (intervento secondario), per via laparoscopica	44.61 ↔	Sutura di lacerazione dello stomaco
43.89.61 ↔	Gastrectomia parziale con gastrogastrostomia	44.64 ↔	Gastropessia
44.00 ↔	Vagotomia, NAS	44.65.00 ↔	Esofagogastroplastica, NAS
44.01 ↔	Vagotomia troncolare	44.65.10 ↔	Esofagogastroplastica, Plastica del cardias, chirurgica a cielo aperto
44.02 ↔	Vagotomia super selettiva	44.65.20 ↔	Esofagogastroplastica, (Emi)funduplicatio, chirurgica a cielo aperto
44.03 ↔	Altra vagotomia selettiva	44.65.99 ↔	Esofagogastroplastica, altro
44.15 ↔	Biopsia dello stomaco a cielo aperto	44.66.00 ↔	Altri interventi per restaurare la funzione dello sfintere esofagogastrico, NAS
44.21 ↔	Dilatazione mediante incisione del piloro	44.66.11 ↔	Plastica iatale in corso di intervento bariatrico, chirurgica a cielo aperto
44.29 ↔	Piloroplastica, altro	44.66.99 ↔	Altri interventi per restaurare la funzione dello sfintere esofagogastrico, altro
44.31.00 ↔	Bypass gastrico, NAS	44.67.00 ↔	Interventi laparoscopici per restaurare la funzione dello sfintere esofagogastrico, NAS
44.31.09 ↔	Bypass gastrico, altro	44.67.10 ↔	Interventi laparoscopici per restaurare la funzione dello sfintere esofagogastrico, Plastica del cardias, per via laparoscopica
44.31.11 ↔	Bypass gastrico prossimale, chirurgico a cielo aperto	44.67.20 ↔	Interventi laparoscopici per restaurare la funzione dello sfintere esofagogastrico, (Emi)funduplicatio, per via laparoscopica
44.31.12 ↔	Bypass gastrico prossimale, per via laparoscopica	44.67.99 ↔	Interventi laparoscopici per restaurare la funzione dello sfintere esofagogastrico, altro
44.31.13 ↔	Bypass gastrico prossimale dopo sleeve resection, intervento di riconversione, chirurgico a cielo aperto	44.68 ↔	Gastroplastica
44.31.14 ↔	Bypass gastrico prossimale dopo sleeve resection, intervento di riconversione, per via laparoscopica	44.69 ↔	Altra riparazione dello stomaco, altro
44.31.15 ↔	Bypass gastrico prossimale dopo bendaggio gastrico, dopo intervento bariatrico preliminare, chirurgico a cielo aperto	44.91 ↔	Legatura a cielo aperto di varici gastriche
44.31.16 ↔	Bypass gastrico prossimale dopo bendaggio gastrico, dopo intervento bariatrico preliminare, per via laparoscopica	44.92 ↔	Manipolazione intraoperatoria dello stomaco
44.31.21 ↔	Bypass gastrico distale, chirurgico a cielo aperto	44.95.21 ↔	Gastroplastica verticale, chirurgica a cielo aperto
44.31.22 ↔	Bypass gastrico distale, per via laparoscopica	44.95.22 ↔	Gastroplastica verticale, per via laparoscopica
44.31.31 ↔	Omega-loop gastric bypass, chirurgico a cielo aperto	52.99.00 ↔	Altri interventi a cielo aperto sul pancreas, NAS
44.31.32 ↔	Omega-loop gastric bypass, per via laparoscopica	52.99.10 ↔	Altri interventi a cielo aperto sul pancreas, Dilatazione del dotto pancreatico
44.31.41 ↔	Bypass gastrico Roux-en-Y, chirurgico a cielo aperto	52.99.20 ↔	Altri interventi a cielo aperto sul pancreas, Ricostruzione plastica del dotto pancreatico
44.31.42 ↔	Bypass gastrico Roux-en-Y, per via laparoscopica	52.99.99 ↔	Altri interventi a cielo aperto sul pancreas, NAS
44.38 ↔	Gastroenterostomia laparoscopica	53.70 ↔	Riparazione di ernia diaframmatica, per via addominale, NAS
44.39 ↔	Gastroenterostomia senza gastrectomia, altro	53.71.11 ↔	Riparazione di ernia diaframmatica, per via addominale, chirurgica a cielo aperto, senza impianto di membrane e reti
44.40 ↔	Sutura di ulcera peptica, NAS	53.71.21 ↔	Riparazione di ernia diaframmatica, per via addominale, chirurgica a cielo aperto, con impianto di membrane e reti
44.41 ↔	Sutura di ulcera gastrica	53.72.11 ↔	Riparazione di ernia diaframmatica, per via laparoscopica, senza impianto di membrane e reti
44.42 ↔	Sutura di ulcera duodenale	53.72.21 ↔	Riparazione di ernia diaframmatica, per via laparoscopica, con impianto di membrane e reti
44.49.10 ↔	Sclerotizzazione di varici del fondo, chirurgica a cielo aperto	53.79 ↔	Riparazione di ernia diaframmatica, per via addominale, altro
44.49.11 ↔	Sclerotizzazione di varici del fondo, per via laparoscopica	53.80 ↔	Riparazione di ernia diaframmatica, per via toracica e toracoaddominale, NAS
44.49.20 ↔	Legatura di varici del fondo, chirurgica a cielo aperto	53.81 ↔	Plicatura del diaframma
44.49.21 ↔	Legatura di varici del fondo, per via laparoscopica	53.82 ↔	Riparazione di ernia parasternale
44.49.30 ↔	Transezione del fondo	53.83.11 ↔	Riparazione di ernia diaframmatica, per via toracica, chirurgica a cielo aperto, senza impianto di membrane e reti
44.5X.00 ↔	Revisione di anastomosi gastrica, NAS	53.83.21 ↔	Riparazione di ernia diaframmatica, per via toracica, chirurgica a cielo aperto, con impianto di membrane e reti
44.5X.10 ↔	Revisione di anastomosi gastrica a seguito di intervento tipo Billroth I o II	53.84.11 ↔	Riparazione di ernia diaframmatica, per via toracoscopica, senza impianto di membrane e reti
44.5X.21 ↔	Revisione di anastomosi gastrica a seguito di bypass gastrico o con interposizione intestinale, chirurgica a cielo aperto	53.84.21 ↔	Riparazione di ernia diaframmatica, per via toracoscopica, con impianto di membrane e reti
44.5X.22 ↔	Revisione di anastomosi gastrica a seguito di bypass gastrico o con interposizione intestinale, per via laparoscopica		
44.5X.33 ↔	Revisione di tasca a seguito di bypass gastrico senza nuova confezione, chirurgica a cielo aperto		
44.5X.34 ↔	Revisione di tasca a seguito di bypass gastrico senza nuova confezione, per via laparoscopica		
44.5X.35 ↔	Revisione di tasca a seguito di bypass gastrico con nuova confezione, chirurgica a cielo aperto		
44.5X.36 ↔	Revisione di tasca a seguito di bypass gastrico con nuova confezione, per via laparoscopica		
44.5X.41 ↔	Revisione di diversione biliopancreatica [BPD], chirurgica a cielo aperto		
44.5X.42 ↔	Revisione di diversione biliopancreatica [BPD], per via laparoscopica		
44.5X.43 ↔	Riconversione di diversione biliopancreatica [BPD], chirurgica a cielo aperto		
44.5X.44 ↔	Riconversione di diversione biliopancreatica (BPD), per via laparoscopica		

- 53.85.11 ↔ Riparazione di ernia diaframmatica, per via toracoaddominale, chirurgica a cielo aperto, senza impianto di membrane e reti
- 53.85.21 ↔ Riparazione di ernia diaframmatica, per via toracoaddominale, chirurgica a cielo aperto, con impianto di membrane e reti
- 53.89 ↔ Riparazione di ernia diaframmatica, per via toracica e toracoaddominale, altro

Procedura G18-5

- 50.2A.11 ↔ Resezione di cisti epatica, chirurgica a cielo aperto
- 50.2A.12 ↔ Resezione di cisti epatica, per via laparoscopica

Procedura G18-6

- 07.22.00 ↔ Surrenectomia monolaterale, NAS
- 07.22.10 ↔ Surrenectomia monolaterale, senza ovariectomia
- 07.22.11 ↔ Surrenectomia monolaterale, con ovariectomia
- 07.22.12 ↔ Surrenectomia monolaterale, asportazione di residuo surrenale
- 07.22.99 ↔ Surrenectomia monolaterale, altro
- 07.29 ↔ Surrenectomia parziale, altro
- 07.3 ↔ Surrenectomia bilaterale
- 38.14.10 ↔ Endarteriectomia dell'aorta ascendente e dell'arco aortico
- 38.14.20 ↔ Endarteriectomia dell'aorta discendente
- 38.14.30 ↔ Endarteriectomia dell'aorta addominale
- 38.14.99 ↔ Endarteriectomia dell'aorta, altro
- 38.16.09 ↔ Endarteriectomia e endoflebotomia dei vasi addominali, altro
- 38.16.11 ↔ Endarteriectomia del tronco celiaco
- 38.16.12 ↔ Endarteriectomia dell'arteria gastrica
- 38.16.13 ↔ Endarteriectomia dell'arteria epatica
- 38.16.14 ↔ Endarteriectomia dell'arteria splenica
- 38.16.15 ↔ Endarteriectomia dell'arteria renale
- 38.16.16 ↔ Endarteriectomia dell'arteria mesenterica
- 38.16.17 ↔ Endarteriectomia dell'arteria lombare
- 38.16.18 ↔ Endarteriectomia dell'arteria iliaca
- 38.16.21 ↔ Endoflebotomia alla vena iliaca
- 38.34.00 ↔ Resezione dell'aorta con anastomosi, NAS
- 38.34.10 ↔ Resezione dell'aorta ascendente e dell'arco aortico con anastomosi
- 38.34.20 ↔ Resezione dell'aorta discendente con anastomosi
- 38.34.30 ↔ Resezione dell'aorta addominale con anastomosi
- 38.34.99 ↔ Resezione dell'aorta con anastomosi, altro
- 38.36.00 ↔ Resezione di arterie addominali con anastomosi, NAS
- 38.36.10 ↔ Resezione di arterie viscerali con anastomosi, NAS
- 38.36.11 ↔ Resezione del tronco celiaco con anastomosi
- 38.36.12 ↔ Resezione dell'arteria gastrica con anastomosi
- 38.36.13 ↔ Resezione dell'arteria epatica con anastomosi
- 38.36.14 ↔ Resezione dell'arteria splenica con anastomosi
- 38.36.15 ↔ Resezione dell'arteria renale con anastomosi
- 38.36.16 ↔ Resezione dell'arteria mesenterica
- 38.36.17 ↔ Resezione dell'arteria iliaca con anastomosi
- 38.36.19 ↔ Resezione di arterie viscerali con anastomosi, altro
- 38.36.99 ↔ Resezione di arterie addominali con anastomosi, altro
- 38.37.00 ↔ Resezione di vene addominali con anastomosi, NAS
- 38.37.10 ↔ Resezione di vene addominali profonde con anastomosi, NAS
- 38.37.11 ↔ Resezione della vena cava inferiore con anastomosi
- 38.37.12 ↔ Resezione della vena iliaca con anastomosi
- 38.37.19 ↔ Resezione di vene addominali profonde con anastomosi, altro
- 38.37.99 ↔ Resezione di vene addominali con anastomosi, altro
- 38.44.00 ↔ Resezione dell'aorta addominale con sostituzione, NAS
- 38.44.10 ↔ Resezione dell'aorta addominale con sostituzione, soprarenale
- 38.44.11 ↔ Resezione dell'aorta addominale con sostituzione, infrarenale
- 38.44.12 ↔ Resezione dell'aorta addominale con sostituzione, iuxtarenale
- 38.44.99 ↔ Resezione dell'aorta addominale con sostituzione, altro
- 38.46 ↔ Resezione di arterie addominali con sostituzione
- 38.47.00 ↔ Resezione di vene addominali con sostituzione, NAS
- 38.47.10 ↔ Resezione di vene addominali profonde con sostituzione, NAS
- 38.47.11 ↔ Resezione della vena cava inferiore con sostituzione
- 38.47.12 ↔ Resezione della vena iliaca con sostituzione
- 38.47.19 ↔ Resezione di vene addominali profonde con sostituzione, altro
- 38.47.99 ↔ Resezione di vene addominali con sostituzione, altro
- 38.7X.10 ↔ Interruzione della vena cava, chirurgica a cielo aperto, NAS
- 38.7X.11 ↔ Inserzione di filtro antiemboli nella vena cava, chirurgica a cielo aperto
- 38.7X.12 ↔ Rimozione di filtro antiemboli dalla vena cava, chirurgica a cielo aperto
- 38.7X.13 ↔ Legatura o plicatura della vena cava, chirurgica a cielo aperto
- 38.7X.19 ↔ Interruzione della vena cava, chirurgica a cielo aperto, altro
- 38.84.00 ↔ Altra occlusione chirurgica dell'aorta, NAS
- 38.84.10 ↔ Altra occlusione chirurgica dell'aorta toracica
- 38.84.20 ↔ Altra occlusione chirurgica dell'aorta addominale
- 38.84.99 ↔ Altra occlusione chirurgica dell'aorta, altro
- 39.99.21 ↔ Interventi per anomalie congenite dell'istmo aortico (stenosi) o per arco aortico interrotto
- 41.43 ↔ Splenectomia parziale
- 41.5 ↔ Splenectomia totale
- 50.23.11 ↔ Asportazione locale di 1-2 lesioni epatiche, di diametro inferiore a 4 cm ciascuna, chirurgica a cielo aperto
- 50.23.12 ↔ Asportazione locale di 1-2 lesioni epatiche, almeno una di diametro superiore a 4 cm, chirurgica a cielo aperto
- 50.23.13 ↔ Asportazione locale di 3 e più lesioni epatiche, chirurgica a cielo aperto
- 50.25.11 ↔ Asportazione locale di 1-2 lesioni epatiche, di diametro inferiore a 4 cm ciascuna, per via laparoscopica
- 50.25.12 ↔ Asportazione locale di 1-2 lesioni epatiche, almeno una di diametro superiore a 4 cm, per via laparoscopica
- 50.25.13 ↔ Asportazione locale di 3 e più lesioni epatiche, per via laparoscopica
- 50.27.11 ↔ Distruzione locale di lesione o tessuto del fegato, mediante iniezione di alcol, chirurgica a cielo aperto
- 50.27.12 ↔ Distruzione locale di lesione o tessuto del fegato, mediante termoterapia indotta da corrente ad alta frequenza, chirurgica a cielo aperto
- 50.27.13 ↔ Distruzione locale di lesione o tessuto del fegato, mediante crioterapia, chirurgica a cielo aperto
- 50.27.14 ↔ Distruzione locale di lesione o tessuto del fegato, mediante laser, chirurgica a cielo aperto

50.27.15 ↔	Distruzione locale di lesione o tessuto del fegato, mediante elettroporazione irreversibile, chirurgica a cielo aperto	56.61.20 ↔	Confezione di altra ureterostomia cutanea, conversione di altra derivazione urinaria sopravescicale in ureterostomia cutanea
50.27.19 ↔	Distruzione locale di lesione o tessuto del fegato, chirurgica a cielo aperto, altro	56.61.99 ↔	Confezione di altra ureterostomia cutanea, altro
50.27.21 ↔	Distruzione locale di lesione o tessuto del fegato, mediante iniezione di alcol, per via laparoscopica	56.62 ↔	Revisione di altra ureterocutaneostomia
50.27.22 ↔	Distruzione locale di lesione o tessuto del fegato, mediante termoterapia, per via laparoscopica	56.71.00 ↔	Derivazione urinaria all'intestino, NAS
50.27.23 ↔	Distruzione locale di lesione o tessuto del fegato, mediante crioterapia, per via laparoscopica	56.71.10 ↔	Ureterosigmoidostomia con confezione di tasca, chirurgica a cielo aperto
50.27.24 ↔	Distruzione locale di lesione o tessuto del fegato, mediante laser, per via laparoscopica	56.71.11 ↔	Ureterosigmoidostomia con confezione di tasca, per via laparoscopica
50.27.25 ↔	Distruzione locale di lesione o tessuto del fegato, mediante elettroporazione irreversibile, per via laparoscopica	56.71.20 ↔	Conversione di altra derivazione urinaria sopravescicale in derivazione urinaria all'intestino
50.27.29 ↔	Distruzione locale di lesione o tessuto del fegato, per via laparoscopica, altro	56.71.99 ↔	Derivazione urinaria all'intestino, altro
50.2A.11 ↔	Resezione di cisti epatica, chirurgica a cielo aperto	56.72 ↔	Revisione di anastomosi ureterointestinale
50.2A.12 ↔	Resezione di cisti epatica, per via laparoscopica	57.6X.00 ↔	Cistectomia parziale, NAS
50.2C.11 ↔	Bisegmentectomia sinistra per trapianto da vivente, chirurgica a cielo aperto	57.6X.10 ↔	Cistectomia parziale, senza reimpianto ureterale, chirurgica a cielo aperto
50.2C.12 ↔	Bisegmentectomia sinistra per trapianto da vivente, per via laparoscopica	57.6X.11 ↔	Cistectomia parziale, senza reimpianto ureterale, per via laparoscopica
50.2C.13 ↔	Emiepatectomia sinistra per trapianto da vivente, chirurgica a cielo aperto	57.6X.12 ↔	Cistectomia parziale, con reimpianto ureterale monolaterale o bilaterale, chirurgica a cielo aperto
50.2C.14 ↔	Emiepatectomia sinistra per trapianto da vivente, per via laparoscopica	57.6X.13 ↔	Cistectomia parziale, con reimpianto ureterale monolaterale o bilaterale, per via laparoscopica
50.2C.15 ↔	Emiepatectomia destra per trapianto da vivente, chirurgica a cielo aperto	57.6X.20 ↔	Cistectomia parziale, resezione sovratrigonale o subtotale, senza reimpianto ureterale, chirurgica a cielo aperto
50.2C.16 ↔	Emiepatectomia destra per trapianto da vivente, per via laparoscopica	57.6X.21 ↔	Cistectomia parziale, resezione sovratrigonale o subtotale, senza reimpianto ureterale, per via laparoscopica
50.71 ↔	Epatectomia totale su donatore vivente, chirurgica a cielo aperto	57.6X.22 ↔	Cistectomia parziale, resezione sovratrigonale o subtotale, con reimpianto ureterale monolaterale o bilaterale, chirurgica a cielo aperto
54.74 ↔	Altra riparazione dell'omento	57.6X.23 ↔	Cistectomia parziale, resezione sovratrigonale o subtotale, con reimpianto ureterale monolaterale o bilaterale, per via laparoscopica
55.4 ↔	Nefrectomia parziale	57.6X.99 ↔	Cistectomia parziale, altro
55.51.00 ↔	Nefroureterectomia NAC	57.71.00 ↔	Cistectomia radicale, NAS
55.51.01 ↔	Nefroureterectomia, eccetto che per trapianto	57.71.10 ↔	Cistectomia radicale, senza uretrectomia, nel maschio, chirurgica a cielo aperto
55.51.99 ↔	Nefroureterectomia, altro	57.71.11 ↔	Cistectomia radicale, senza uretrectomia, nel maschio, per via laparoscopica
55.52 ↔	Nefrectomia di rene rimanente	57.71.20 ↔	Cistectomia radicale, con uretrectomia, nel maschio, chirurgica a cielo aperto
55.53 ↔	Espianto di rene trapiantato o rigettato	57.71.21 ↔	Cistectomia radicale, con uretrectomia, nel maschio, per via laparoscopica
55.54 ↔	Nefrectomia bilaterale	57.71.30 ↔	Cistectomia radicale, senza uretrectomia, nella donna, chirurgica a cielo aperto
56.51.00 ↔	Confezione di uretero-ileostomia cutanea, NAS	57.71.31 ↔	Cistectomia radicale, senza uretrectomia, nella donna, per via laparoscopica
56.51.10 ↔	Confezione di uretero-ileostomia cutanea, ureteroileocutaneostomia [condotto ileale] o ureterocolocutaneostomia [condotto colon-sigmoideo], chirurgica a cielo aperto	57.71.40 ↔	Cistectomia radicale, con uretrectomia, nella donna, chirurgica a cielo aperto
56.51.11 ↔	Confezione di uretero-ileostomia cutanea, ureteroileocutaneostomia [condotto ileale] o ureterocolocutaneostomia [condotto colon-sigmoideo], per via laparoscopica	57.71.41 ↔	Cistectomia radicale, con uretrectomia, nella donna, per via laparoscopica
56.51.12 ↔	Confezione di uretero-ileostomia cutanea, con interposizione intestinale [condotto] (derivazione urinaria non continente), per altra via	57.71.50 ↔	Cistectomia radicale, svuotamento pelvico (esenterazione) nel maschio, chirurgica a cielo aperto
56.51.20 ↔	Confezione di uretero-ileostomia cutanea, conversione di altra derivazione urinaria sopravescicale in uretero-ileostomia cutanea	57.71.51 ↔	Cistectomia radicale, svuotamento pelvico (esenterazione) nel maschio, per via laparoscopica
56.51.30 ↔	Confezione di uretero-ileostomia cutanea, con tasca intestinale (derivazione urinaria continente)	57.71.99 ↔	Cistectomia radicale, altro
56.51.99 ↔	Confezione di uretero-ileostomia cutanea, altro	57.79.00 ↔	Altra cistectomia totale, NAS
56.52.00 ↔	Revisione di uretero-ileostomia cutanea, NAS	57.79.10 ↔	Altra cistectomia totale, cistectomia semplice, nel maschio, chirurgica a cielo aperto
56.52.10 ↔	Revisione di uretero-ileostomia cutanea, con interposizione intestinale [condotto]	57.79.11 ↔	Altra cistectomia totale, cistectomia semplice, nel maschio, per via laparoscopica
56.52.20 ↔	Revisione di uretero-ileostomia cutanea, con tasca intestinale (derivazione urinaria continente)	57.79.20 ↔	Altra cistectomia totale, cistectomia semplice, nella donna, chirurgica a cielo aperto
56.52.99 ↔	Revisione di uretero-ileostomia cutanea, altro	57.79.21 ↔	Altra cistectomia totale, cistectomia semplice, nella donna, per via laparoscopica
56.61.00 ↔	Confezione di altra ureterostomia cutanea, NAS	57.79.99 ↔	Altra cistectomia totale, altro
56.61.10 ↔	Confezione di altra ureterostomia cutanea, ureterocutaneostomia e transureterocutaneostomia, per via laparoscopica	57.86 ↔	Riparazione di vescica estrofica
		57.87.00 ↔	Ricostruzione della vescica, NAS

57.87.10 ↔	Ricostruzione della vescica con ileo, colon o stomaco, chirurgica a cielo aperto	57.87.21 ↔	Conversione di altra derivazione urinaria sopravvescicale in neovescica, per via laparoscopica
57.87.11 ↔	Ricostruzione della vescica con ileo, colon o stomaco, per via laparoscopica	57.87.30 ↔	Cistoplastica riduttiva, chirurgica a cielo aperto
57.87.20 ↔	Conversione di altra derivazione urinaria sopravvescicale in neovescica, chirurgica a cielo aperto	57.87.31 ↔	Cistoplastica riduttiva, per via laparoscopica
		57.87.40 ↔	Ampliamento della vescica, chirurgica a cielo aperto
		57.87.41 ↔	Ampliamento della vescica, per via laparoscopica
		57.87.99 ↔	Ricostruzione della vescica, altro

ADRG G19**Altri interventi su stomaco, esofago e duodeno**

Procedura nella tabella G19-2

DRG G19A**Altri interventi su stomaco, esofago e duodeno con procedura complicante o per neoplasia maligna o con CC estremamente gravi**

Diagnosi nella tabella G19-1 o Procedure complicanti o procedura nella tabella G19-3 o PCCL > 3

DRG G19B**Altri interventi su stomaco, esofago e duodeno eccetto che per neoplasia maligna, con intervento complesso o età < 16 anni**

Ciascuno procedura nella tabella G19-2 ad esclusione di G19-4 o Età < 16 anni

DRG G19C**Altri interventi su stomaco, esofago e duodeno eccetto che per neoplasia maligna, età > 15 anni****Diagnosi G19-1**

C15.0	Tumore Maligno: Esofago cervicale	C21.0	Tumore Maligno: Ano non specificato
C15.1	Tumore Maligno: Esofago toracico	C21.1	Tumore Maligno: Canale anale
C15.2	Tumore Maligno: Esofago addominale	C21.2	Tumore Maligno: Regione della cloaca(divisione sistema urogenitale da sistema digestivo nel perineo)
C15.3	Tumore Maligno: Terzo superiore dell'esofago	C21.8	Tumore Maligno: lesione sconfinante a più zone contigue del retto, dell'ano e del canale anale
C15.4	Tumore Maligno: Terzo medio dell'esofago	C26.0	Tumore Maligno: Apparato intestinale, parte non specificata
C15.5	Tumore Maligno: Terzo inferiore dell'esofago	C26.8	Tumore Maligno: lesione sconfinante a più zone contigue dell'apparato digerente
C15.8	Tumore Maligno: lesione sconfinante a più zone contigue dell'esofago	C26.9	Tumore Maligno: Sedi mal definite dell'apparato digerente
C15.9	Tumore Maligno: Esofago non specificato	C45.1	Mesotelioma del peritoneo
C16.0	Tumore Maligno: Cardias	C47.4	Tumore Maligno: Nervi periferici dell'addome
C16.1	Tumore Maligno: Fondo dello stomaco	C48.0	Tumore Maligno: Retroperitoneo
C16.2	Tumore Maligno: Corpo dello stomaco	C48.1	Tumore Maligno: Parti specificate del peritoneo
C16.3	Tumore Maligno: Antro pilorico	C48.2	Tumore Maligno: Peritoneo non specificato
C16.4	Tumore Maligno: Piloro	C48.8	Tumore Maligno: lesione sconfinante a più zone contigue del retroperitoneo e peritoneo
C16.5	Tumore Maligno: Piccola curva dello stomaco non specificata	C49.4	Tumore Maligno: Tessuto connettivo e tessuti molli dell'addome
C16.6	Tumore Maligno: Grande curva dello stomaco non specificata	C76.2	Tumore maligno di altra e mal definita sede: Addome
C16.8	Tumore Maligno: lesione sconfinante a più zone contigue dello stomaco	C78.4	Tumore maligno secondario dell'intestino tenue
C16.9	Tumore Maligno: Stomaco non specificato	C78.5	Tumore maligno secondario del colon e del retto
C17.0	Tumore Maligno: Duodeno	C78.6	Tumore maligno secondario del retroperitoneo e del peritoneo
C17.1	Tumore Maligno: Diggiuno	C78.8	Tumore maligno secondario di altri e non specificati organi dell'apparato digerente
C17.2	Tumore Maligno: Ileo	D00.1	Carcinoma in situ: Esofago
C17.3	Tumore Maligno: Diverticolo di Meckel	D00.2	Carcinoma in situ: Stomaco
C17.8	Tumore Maligno: lesione sconfinante a più zone contigue dell'intestino tenue	D01.0	Carcinoma in situ: Colon
C17.9	Tumore Maligno: Intestino tenue non specificato	D01.1	Carcinoma in situ: Giunzione retto-sigmoidea
C18.0	Tumore Maligno: Cieco	D01.2	Carcinoma in situ: Retto
C18.1	Tumore Maligno: Appendice	D01.3	Carcinoma in situ: Ano e canale anale
C18.2	Tumore Maligno: Colon ascendente	D01.4	Carcinoma in situ: Altre e non specificate parti dell'intestino
C18.3	Tumore Maligno: Flessura destra [epatica] del colon	D01.7	Carcinoma in situ: Altri organi specificati dell'apparato digerente
C18.4	Tumore Maligno: Colon trasverso	D01.9	Carcinoma in situ: Organi dell'apparato digerente non specificati
C18.5	Tumore Maligno: flessura sinistra [splenica] del colon		
C18.6	Tumore Maligno: Colon discendente		
C18.7	Tumore Maligno: Sigma		
C18.8	Tumore Maligno: lesione sconfinante a più zone contigue del colon		
C18.9	Tumore Maligno: Colon non specificato		
C19	Tumore maligno della giunzione retto-sigmoidea		
C20	Tumore maligno del retto		

D37.1	Tumori di comportamento incerto o sconosciuto: Stomaco	D37.78	Tumori di comportamento incerto o sconosciuto: Altri organi dell'apparato digerente
D37.2	Tumori di comportamento incerto o sconosciuto: Intestino tenue	D37.9	Tumori di comportamento incerto o sconosciuto: Organi dell'apparato digerente non specificati
D37.3	Tumori di comportamento incerto o sconosciuto: Appendice	D48.3	Tumori di comportamento incerto o sconosciuto: Retroperitoneo
D37.4	Tumori di comportamento incerto o sconosciuto: Colon	D48.4	Tumori di comportamento incerto o sconosciuto: Peritoneo
D37.5	Tumori di comportamento incerto o sconosciuto: Retto		

Procedura G19-2

29.33.00 ↔	Faringectomia (parziale), NAS	38.36.16 ↔	Resezione dell'arteria mesenterica
29.33.10 ↔	Faringectomia parziale, senza ricostruzione	38.36.17 ↔	Resezione dell'arteria iliaca con anastomosi
29.33.11 ↔	Faringectomia parziale, Ricostruzione con lembo peduncolato regionale o a distanza	38.36.19 ↔	Resezione di arterie viscerali con anastomosi, altro
29.33.12 ↔	Faringectomia parziale, Ricostruzione con innesto libero con anastomosi microvascolare	38.36.99 ↔	Resezione di arterie addominali con anastomosi, altro
29.33.20 ↔	Faringectomia totale, Ricostruzione con lembo peduncolato regionale o a distanza	38.45.00 ↔	Resezione di vasi toracici con sostituzione, NAS
29.33.21 ↔	Faringectomia totale, Ricostruzione con innesto libero con anastomosi microvascolare, innesto intestinale libero o pull-up gastrico	38.45.10 ↔	Resezione dell'aorta toracica con sostituzione, NAS
29.33.99 ↔	Faringectomia (parziale), altro	38.45.12 ↔	Resezione dell'aorta toracica con sostituzione
31.73 ↔	Chiusura di altra fistola della trachea	38.45.13 ↔	Resezione dell'aorta toracoaddominale con sostituzione
34.84 ↔	Altra riparazione del diaframma	38.45.14 ↔	Resezione dell'aorta toracica con sostituzione con protesi ibrida
37.31.00 ↔	Pericardiectomia, NAS	38.45.15 ↔	Resezione dell'aorta ascendente con sostituzione
37.31.10 ↔	Pericardiectomia, parziale	38.45.16 ↔	Resezione dell'arco aortico con sostituzione
37.31.20 ↔	Pericardiectomia, totale	38.45.17 ↔	Resezione dell'aorta ascendente nonché dell'arco aortico con sostituzione
37.31.30 ↔	Adesiolisi del pericardio	38.45.19 ↔	Resezione dell'aorta toracica con sostituzione, altro
37.31.99 ↔	Pericardiectomia, altro	38.45.20 ↔	Resezione di altre arterie toraciche con sostituzione, NAS
38.04.00 ↔	Incisione dell'aorta, NAS	38.45.21 ↔	Resezione dell'arteria polmonare con sostituzione
38.04.10 ↔	Incisione dell'aorta ascendente e dell'arco aortico	38.45.22 ↔	Resezione del tronco brachiocefalico con sostituzione
38.04.20 ↔	Incisione dell'aorta discendente	38.45.29 ↔	Resezione di altre arterie toraciche con sostituzione
38.04.30 ↔	Incisione dell'aorta addominale	38.45.30 ↔	Resezione di vene toraciche con sostituzione, NAS
38.04.99 ↔	Incisione dell'aorta, altro	38.45.31 ↔	Resezione della vena cava superiore con sostituzione
38.05.00 ↔	Incisione di altri vasi toracici, NAS	38.45.38 ↔	Resezione di altre vene toraciche profonde con sostituzione
38.05.10 ↔	Incisione di altre arterie toraciche	38.45.39 ↔	Resezione di vene toraciche con sostituzione, altro
38.05.20 ↔	Incisione di vene toraciche, NAS	38.45.99 ↔	Resezione di vasi toracici con sostituzione, altro
38.05.21 ↔	Incisione di vene toraciche profonde	38.47.00 ↔	Resezione di vene addominali con sostituzione, NAS
38.05.29 ↔	Incisione di vene toraciche, altro	38.47.10 ↔	Resezione di vene addominali profonde con sostituzione, NAS
38.05.99 ↔	Incisione di altri vasi toracici, altro	38.47.11 ↔	Resezione della vena cava inferiore con sostituzione
38.07.00 ↔	Incisione di vene addominali, NAS	38.47.12 ↔	Resezione della vena iliaca con sostituzione
38.07.10 ↔	Incisione di vene addominali profonde, NAS	38.47.19 ↔	Resezione di vene addominali profonde con sostituzione, altro
38.07.11 ↔	Incisione della vena cava inferiore	38.47.99 ↔	Resezione di vene addominali con sostituzione, altro
38.07.12 ↔	Incisione della vena iliaca	38.64.00 ↔	Altra asportazione dell'aorta, NAS
38.07.19 ↔	Incisione di vene addominali profonde, altro	38.64.10 ↔	Altra asportazione dell'aorta toracica
38.07.99 ↔	Incisione di vene addominali, altro	38.64.20 ↔	Altra asportazione dell'aorta addominale
38.35.00 ↔	Resezione di vasi toracici con anastomosi, NAS	38.64.99 ↔	Altra asportazione dell'aorta, altro
38.35.10 ↔	Resezione di arterie toraciche con anastomosi, NAS	38.65.10 ↔	Altra asportazione di arterie toraciche
38.35.11 ↔	Resezione dell'arteria succlavia con anastomosi	38.65.20 ↔	Altra asportazione di vene toraciche, NAS
38.35.12 ↔	Resezione del tronco brachiocefalico con anastomosi	38.65.21 ↔	Altra asportazione della vena cava superiore
38.35.13 ↔	Resezione dell'arteria polmonare con anastomosi	38.65.22 ↔	Altra asportazione di altre vene toraciche profonde
38.35.19 ↔	Resezione di arterie toraciche con anastomosi, altro	38.65.29 ↔	Altra asportazione di vene toraciche, altro
38.35.20 ↔	Resezione di vene toraciche con anastomosi, NAS	38.65.99 ↔	Altra asportazione di vasi toracici, altro
38.35.21 ↔	Resezione della vena polmonare con anastomosi	38.85.00 ↔	Altra occlusione chirurgica di altri vasi toracici, NAS
38.35.22 ↔	Resezione della vena succlavia con anastomosi	38.85.11 ↔	Altra occlusione chirurgica dell'arteria succlavia
38.35.23 ↔	Resezione della vena cava superiore con anastomosi	38.85.12 ↔	Altra occlusione chirurgica dell'arteria polmonare
38.35.28 ↔	Resezione di vene toraciche e altre vene profonde con anastomosi	38.85.13 ↔	Altra occlusione chirurgica del tronco brachiocefalico
38.35.29 ↔	Resezione di vene toraciche con anastomosi, altro	38.85.21 ↔	Altra occlusione chirurgica della vena cava superiore
38.35.99 ↔	Resezione di vasi toracici con anastomosi, altro	38.85.22 ↔	Altra occlusione chirurgica della vena polmonare
38.36.00 ↔	Resezione di arterie addominali con anastomosi, NAS	38.85.23 ↔	Altra occlusione chirurgica della vena succlavia
38.36.10 ↔	Resezione di arterie viscerali con anastomosi, NAS	38.85.99 ↔	Altra occlusione chirurgica di altri vasi toracici, altro
38.36.11 ↔	Resezione del tronco celiaco con anastomosi	39.10 ↔	Shunt venoso intraaddominale, NAS
38.36.12 ↔	Resezione dell'arteria gastrica con anastomosi		
38.36.13 ↔	Resezione dell'arteria epatica con anastomosi		
38.36.14 ↔	Resezione dell'arteria splenica con anastomosi		
38.36.15 ↔	Resezione dell'arteria renale con anastomosi		

39.11.00 ↔	Confezione e revisione di shunt portosistemico, TIPS, NAS	39.56.99 ↔	Riparazione di vaso sanguigno con patch tissutale, altro
39.11.11 ↔	Confezione di shunt portosistemico, impiego di angioplastica percutanea (con palloncino)	39.57.00 ↔	Riparazione di vaso sanguigno con patch sintetico, NAS
39.11.12 ↔	Confezione di shunt portosistemico, trombolisi e trombectomia percutanea	39.57.11 ↔	Riparazione di vasi intracranici con patch sintetico
39.11.13 ↔	Confezione di shunt portosistemico, impiego di stent	39.57.12 ↔	Riparazione di arterie extracraniche del capo e del collo con patch sintetico
39.11.21 ↔	Revisione di shunt portosistemico, occlusione percutanea	39.57.13 ↔	Riparazione della vena giugulare con patch sintetico
39.11.22 ↔	Revisione di shunt portosistemico, posa di stent	39.57.19 ↔	Riparazione di vaso sanguigno del capo e del collo con patch sintetico, altro
39.11.23 ↔	Revisione di shunt portosistemico, impiego di trombolisi e trombectomia percutanea	39.57.20 ↔	Riparazione di vasi dell'arto superiore con patch sintetico, NAS
39.11.24 ↔	Revisione di shunt portosistemico, riduzione percutanea di shunt portosistemico esistente	39.57.21 ↔	Riparazione di arterie dell'arto superiore con patch sintetico
39.11.99 ↔	Confezione e revisione di shunt portosistemico, TIPS, altro	39.57.22 ↔	Riparazione della vena succlavia, vena ascellare e vena brachiocefalica con patch sintetico
39.19 ↔	Shunt venoso intraaddominale, altro	39.57.23 ↔	Riparazione di altre vene profonde dell'arto superiore con patch sintetico
39.56.00 ↔	Riparazione di vaso sanguigno con patch tissutale, NAS	39.57.29 ↔	Riparazione di vasi dell'arto superiore con patch sintetico, altro
39.56.11 ↔	Riparazione di vasi intracranici con patch tissutale	39.57.30 ↔	Riparazione di vaso toracico con patch sintetico, NAS
39.56.12 ↔	Riparazione della vena giugulare con patch tissutale	39.57.31 ↔	Riparazione dell'aorta toracica con patch sintetico
39.56.19 ↔	Riparazione di vaso sanguigno del capo e del collo con patch tissutale, altro	39.57.32 ↔	Riparazione della vena polmonare con patch sintetico
39.56.20 ↔	Riparazione di vasi dell'arto superiore con patch tissutale, NAS	39.57.33 ↔	Riparazione della vena cava superiore con patch sintetico
39.56.21 ↔	Riparazione di arterie dell'arto superiore con patch tissutale	39.57.39 ↔	Riparazione di vaso toracico con patch sintetico, altro
39.56.22 ↔	Riparazione della vena succlavia, vena ascellare e vena brachiocefalica con patch tissutale	39.57.40 ↔	Riparazione di arterie addominali con patch sintetico, NAS
39.56.23 ↔	Riparazione di altre vene profonde dell'arto superiore con patch tissutale	39.57.41 ↔	Riparazione dell'aorta addominale con patch sintetico
39.56.29 ↔	Riparazione di vasi dell'arto superiore con patch tissutale, altro	39.57.42 ↔	Riparazione del tronco celiaco con patch sintetico
39.56.30 ↔	Riparazione di vasi toracici con patch tissutale, NAS	39.57.43 ↔	Riparazione dell'arteria gastrica con patch sintetico
39.56.31 ↔	Riparazione dell'aorta toracica con patch tissutale	39.57.44 ↔	Riparazione dell'arteria epatica con patch sintetico
39.56.32 ↔	Riparazione della vena polmonare con patch tissutale	39.57.45 ↔	Riparazione dell'arteria splenica con patch sintetico
39.56.33 ↔	Riparazione della vena cava superiore con patch tissutale	39.57.46 ↔	Riparazione dell'arteria renale con patch sintetico
39.56.39 ↔	Riparazione di vasi toracici con patch tissutale, altro	39.57.47 ↔	Riparazione dell'arteria mesenterica con patch sintetico
39.56.40 ↔	Riparazione di arterie addominali con patch tissutale, NAS	39.57.48 ↔	Riparazione dell'arteria iliaca con patch sintetico
39.56.41 ↔	Riparazione dell'aorta addominale con patch tissutale	39.57.49 ↔	Riparazione di arterie addominali con patch sintetico, altro
39.56.42 ↔	Riparazione del tronco celiaco con patch tissutale	39.57.50 ↔	Riparazione di vene addominali con patch sintetico, NAS
39.56.43 ↔	Riparazione dell'arteria gastrica con patch tissutale	39.57.51 ↔	Riparazione della vena cava inferiore con patch sintetico
39.56.44 ↔	Riparazione dell'arteria epatica con patch tissutale	39.57.52 ↔	Riparazione della vena iliaca con patch sintetico
39.56.45 ↔	Riparazione dell'arteria splenica con patch tissutale	39.57.59 ↔	Riparazione di vene addominali con patch sintetico, altro
39.56.46 ↔	Riparazione dell'arteria renale con patch tissutale	39.57.60 ↔	Riparazione di vasi dell'arto inferiore con patch sintetico, NAS
39.56.47 ↔	Riparazione dell'arteria mesenterica con patch tissutale	39.57.61 ↔	Riparazione di arterie dell'arto inferiore con patch sintetico
39.56.48 ↔	Riparazione dell'arteria iliaca con patch tissutale	39.57.62 ↔	Riparazione della vena femorale e vena poplitea con patch sintetico
39.56.49 ↔	Riparazione di arterie addominali con patch tissutale, altro	39.57.63 ↔	Riparazione di altre vene profonde dell'arto inferiore con patch sintetico
39.56.50 ↔	Riparazione di vene addominali con patch tissutale, NAS	39.57.64 ↔	Riparazione di vene superficiali della coscia con patch sintetico
39.56.51 ↔	Riparazione della vena cava inferiore con patch tissutale	39.57.69 ↔	Riparazione di vasi dell'arto inferiore con patch sintetico, altro
39.56.52 ↔	Riparazione della vena iliaca con patch tissutale	39.57.99 ↔	Riparazione di vaso sanguigno con patch sintetico, altro
39.56.59 ↔	Riparazione di vene addominali con patch tissutale, altro	42.09.11 ↔	Altra incisione dell'esofago, chirurgica a cielo aperto
39.56.60 ↔	Riparazione di vasi dell'arto inferiore con patch tissutale, NAS	42.09.12 ↔	Altra incisione dell'esofago, per via laparoscopica
39.56.61 ↔	Riparazione di arterie dell'arto inferiore con patch tissutale	42.10 ↔	Esofagostomia, NAS
39.56.62 ↔	Riparazione della vena femorale e vena poplitea con patch tissutale	42.11 ↔	Esofagostomia cervicale
39.56.63 ↔	Riparazione di altre vene profonde dell'arto inferiore con patch tissutale	42.12 ↔	Esteriorizzazione di tasca esofagea
39.56.64 ↔	Riparazione di vene superficiali della coscia con patch tissutale	42.19 ↔	Altra fistolizzazione esterna dell'esofago
39.56.69 ↔	Riparazione di vasi dell'arto inferiore con patch tissutale, altro	42.25 ↔	Biopsia a cielo aperto dell'esofago

42.31 ↔	Asportazione locale di diverticolo esofageo	43.70 ↔	Gastrectomia parziale con anastomosi digiunale e ileale, NAS
42.32 ↔	Asportazione locale di altra lesione o tessuto dell'esofago	43.71.11 ↔	Gastrectomia parziale (asportazione di 2/3) con anastomosi digiunale
42.39 ↔	Altra distruzione di lesione o tessuto dell'esofago	43.71.21 ↔	Gastrectomia parziale (asportazione di 4/5) con anastomosi digiunale
42.40 ↔	Esofagectomia, NAS	43.72.11 ↔	Gastrectomia parziale (asportazione di 2/3) con anastomosi ileale
42.41.00 ↔	Esofagectomia parziale, NAS	43.72.21 ↔	Gastrectomia parziale (asportazione di 4/5) con anastomosi ileale
42.41.10 ↔	Esofagectomia parziale, senza ricostituzione della continuità	43.79 ↔	Gastrectomia parziale con anastomosi digiunale e ileale, altro
42.41.20 ↔	Esofagectomia parziale, con ricostituzione della continuità	43.89.00 ↔	Altra gastrectomia parziale, NAS
42.41.99 ↔	Esofagectomia parziale, altro	43.89.09 ↔	Altra gastrectomia parziale, altro
42.42.00 ↔	Esofagectomia totale, NAS	43.89.10 ↔	Resezione segmentaria dello stomaco
42.42.10 ↔	Esofagectomia totale, senza ricostituzione della continuità	43.89.20 ↔	Diversione biliopancreatica dello stomaco secondo Scopinaro, chirurgica a cielo aperto
42.42.20 ↔	Esofagectomia totale, con ricostituzione della continuità, transmediastinica	43.89.21 ↔	Diversione biliopancreatica dello stomaco secondo Scopinaro, per via laparoscopica
42.42.21 ↔	Esofagectomia totale, con ricostituzione della continuità, per via toracoaddominale	43.89.30 ↔	Diversione biliopancreatica dello stomaco con switch duodenale [BPD-DS], chirurgica a cielo aperto
42.42.29 ↔	Esofagectomia totale, con ricostituzione della continuità, per altra via	43.89.31 ↔	Diversione biliopancreatica dello stomaco con switch duodenale [BPD-DS], per via laparoscopica
42.42.99 ↔	Esofagectomia totale, altro	43.89.40 ↔	Sleeve resection, chirurgica a cielo aperto
42.82 ↔	Sutura di lacerazione dell'esofago	43.89.41 ↔	Sleeve resection, per via laparoscopica
42.83 ↔	Chiusura di esofagostomia	43.89.42 ↔	Sleeve resection dopo bendaggio gastrico, chirurgica a cielo aperto
42.88.00 ↔	Rimozione di protesi dall'esofago, NAS	43.89.43 ↔	Sleeve resection dopo bendaggio gastrico, per via laparoscopica
42.88.11 ↔	Rimozione di protesi dall'esofago, chirurgica a cielo aperto	43.89.44 ↔	Re-sleeve resection, chirurgica a cielo aperto
42.88.12 ↔	Rimozione di protesi dall'esofago, per via laparoscopica	43.89.45 ↔	Re-sleeve resection, per via laparoscopica
42.88.99 ↔	Rimozione di protesi dall'esofago, altro	43.89.50 ↔	Switch duodenale a seguito di sleeve resection (intervento secondario), chirurgico a cielo aperto
42.89 ↔	Altra riparazione dell'esofago, altro	43.89.51 ↔	Switch duodenale a seguito di sleeve resection (intervento secondario), per via laparoscopica
42.99.10 ↔	Transezione esofagea	43.89.61 ↔	Gastrectomia parziale con gastrogastrostomia
42.99.35 ↔	Impianto di sistema antireflusso di assistenza alla funzione dello sfintere esofageo inferiore, chirurgico a cielo aperto	44.00 ↔	Vagotomia, NAS
42.99.36 ↔	Impianto di sistema antireflusso di assistenza alla funzione dello sfintere esofageo inferiore, per via laparoscopica	44.01 ↔	Vagotomia troncolare
42.99.37 ↔	Impianto di sonda di sistema antireflusso di assistenza alla funzione dello sfintere esofageo inferiore, chirurgico a cielo aperto	44.02 ↔	Vagotomia super selettiva
42.99.38 ↔	Impianto di sonda di sistema antireflusso di assistenza alla funzione dello sfintere esofageo inferiore, per via laparoscopica	44.03 ↔	Altra vagotomia selettiva
42.99.3A ↔	Rimozione di sistema antireflusso di assistenza alla funzione dello sfintere esofageo inferiore, chirurgica a cielo aperto	44.15 ↔	Biopsia dello stomaco a cielo aperto
42.99.3B ↔	Rimozione di sistema antireflusso di assistenza alla funzione dello sfintere esofageo inferiore, per via laparoscopica	44.21 ↔	Dilatazione mediante incisione del piloro
42.99.3C ↔	Rimozione di sonda di sistema antireflusso di assistenza alla funzione dello sfintere esofageo inferiore, chirurgica a cielo aperto	44.29 ↔	Piloroplastica, altro
42.99.3D ↔	Rimozione di sonda di sistema antireflusso di assistenza alla funzione dello sfintere esofageo inferiore, per via laparoscopica	44.31.00 ↔	Bypass gastrico, NAS
42.99.3E ↔	Revisione senza sostituzione di sistema antireflusso di assistenza alla funzione dello sfintere esofageo inferiore, chirurgica a cielo aperto	44.31.09 ↔	Bypass gastrico, altro
42.99.3F ↔	Revisione senza sostituzione di sistema antireflusso di assistenza alla funzione dello sfintere esofageo inferiore, per via laparoscopica	44.31.11 ↔	Bypass gastrico prossimale, chirurgico a cielo aperto
42.99.42 ↔	Serranodo e clipping dell'esofago, chirurgico a cielo aperto	44.31.12 ↔	Bypass gastrico prossimale, per via laparoscopica
43.0 ↔	Gastrostomia	44.31.13 ↔	Bypass gastrico prossimale dopo sleeve resection, intervento di riconversione, chirurgico a cielo aperto
43.5 ↔	Gastrectomia parziale, con anastomosi esofagea	44.31.14 ↔	Bypass gastrico prossimale dopo sleeve resection, intervento di riconversione, per via laparoscopica
43.6X.00 ↔	Gastrectomia parziale con anastomosi duodenale, NAS	44.31.15 ↔	Bypass gastrico prossimale dopo bendaggio gastrico, dopo intervento bariatrico preliminare, chirurgico a cielo aperto
43.6X.10 ↔	Pileorectomia con anastomosi duodenale	44.31.16 ↔	Bypass gastrico prossimale dopo bendaggio gastrico, dopo intervento bariatrico preliminare, per via laparoscopica
43.6X.20 ↔	Tipo Billroth I	44.31.21 ↔	Bypass gastrico distale, chirurgico a cielo aperto
43.6X.99 ↔	Gastrectomia parziale con anastomosi duodenale, altro	44.31.22 ↔	Bypass gastrico distale, per via laparoscopica
		44.31.31 ↔	Omega-loop gastric bypass, chirurgico a cielo aperto
		44.31.32 ↔	Omega-loop gastric bypass, per via laparoscopica
		44.31.41 ↔	Bypass gastrico Roux-en-Y, chirurgico a cielo aperto
		44.31.42 ↔	Bypass gastrico Roux-en-Y, per via laparoscopica
		44.38 ↔	Gastroenterostomia laparoscopica
		44.39 ↔	Gastroenterostomia senza gastrectomia, altro
		44.40 ↔	Sutura di ulcera peptica, NAS
		44.41 ↔	Sutura di ulcera gastrica
		44.42 ↔	Sutura di ulcera duodenale
		44.49.10 ↔	Sclerotizzazione di varici del fondo, chirurgica a cielo aperto

- 44.49.11 ↔ Sclerotizzazione di varici del fondo, per via laparoscopica
- 44.49.20 ↔ Legatura di varici del fondo, chirurgica a cielo aperto
- 44.49.21 ↔ Legatura di varici del fondo, per via laparoscopica
- 44.49.30 ↔ Transezione del fondo
- 44.5X.00 ↔ Revisione di anastomosi gastrica, NAS
- 44.5X.10 ↔ Revisione di anastomosi gastrica a seguito di intervento tipo Billroth I o II
- 44.5X.21 ↔ Revisione di anastomosi gastrica a seguito di bypass gastrico o con interposizione intestinale, chirurgica a cielo aperto
- 44.5X.22 ↔ Revisione di anastomosi gastrica a seguito di bypass gastrico o con interposizione intestinale, per via laparoscopica
- 44.5X.33 ↔ Revisione di tasca a seguito di bypass gastrico senza nuova confezione, chirurgica a cielo aperto
- 44.5X.34 ↔ Revisione di tasca a seguito di bypass gastrico senza nuova confezione, per via laparoscopica
- 44.5X.35 ↔ Revisione di tasca a seguito di bypass gastrico con nuova confezione, chirurgica a cielo aperto
- 44.5X.36 ↔ Revisione di tasca a seguito di bypass gastrico con nuova confezione, per via laparoscopica
- 44.5X.41 ↔ Revisione di diversione biliopancreatica [BPD], chirurgica a cielo aperto
- 44.5X.42 ↔ Revisione di diversione biliopancreatica [BPD], per via laparoscopica
- 44.5X.43 ↔ Riconversione di diversione biliopancreatica [BPD], chirurgica a cielo aperto
- 44.5X.44 ↔ Riconversione di diversione biliopancreatica (BPD), per via laparoscopica
- 44.5X.51 ↔ Riconversione di bypass gastrico, chirurgica a cielo aperto
- 44.5X.52 ↔ Riconversione di bypass gastrico, per via laparoscopica
- 44.5X.99 ↔ Revisione di anastomosi gastrica, altro
- 44.61 ↔ Sutura di lacerazione dello stomaco
- 44.64 ↔ Gastropessia
- 44.65.00 ↔ Esofagogastroplastica, NAS
- 44.65.10 ↔ Esofagogastroplastica, Plastica del cardias, chirurgica a cielo aperto
- 44.65.20 ↔ Esofagogastroplastica, (Emi)funduplicatio, chirurgica a cielo aperto
- 44.65.99 ↔ Esofagogastroplastica, altro
- 44.66.00 ↔ Altri interventi per restaurare la funzione dello sfintere esofagogastrico, NAS
- 44.66.11 ↔ Plastica iatale in corso di intervento bariatrico, chirurgica a cielo aperto
- 44.66.99 ↔ Altri interventi per restaurare la funzione dello sfintere esofagogastrico, altro
- 44.67.00 ↔ Interventi laparoscopici per restaurare la funzione dello sfintere esofagogastrico, NAS
- 44.67.10 ↔ Interventi laparoscopici per restaurare la funzione dello sfintere esofagogastrico, Plastica del cardias, per via laparoscopica
- 44.67.20 ↔ Interventi laparoscopici per restaurare la funzione dello sfintere esofagogastrico, (Emi)funduplicatio, per via laparoscopica
- 44.67.99 ↔ Interventi laparoscopici per restaurare la funzione dello sfintere esofagogastrico, altro
- 44.68 ↔ Gastroplastica
- 44.69 ↔ Altra riparazione dello stomaco, altro
- 44.91 ↔ Legatura a cielo aperto di varici gastriche
- 44.92 ↔ Manipolazione intraoperatoria dello stomaco
- 44.95.21 ↔ Gastroplastica verticale, chirurgica a cielo aperto
- 44.95.22 ↔ Gastroplastica verticale, per via laparoscopica
- 52.99.00 ↔ Altri interventi a cielo aperto sul pancreas, NAS
- 52.99.10 ↔ Altri interventi a cielo aperto sul pancreas, Dilatazione del dotto pancreatico
- 52.99.20 ↔ Altri interventi a cielo aperto sul pancreas, Ricostruzione plastica del dotto pancreatico
- 52.99.99 ↔ Altri interventi a cielo aperto sul pancreas, NAS
- 53.70 ↔ Riparazione di ernia diaframmatica, per via addominale, NAS
- 53.71.11 ↔ Riparazione di ernia diaframmatica, per via addominale, chirurgica a cielo aperto, senza impianto di membrane e reti
- 53.71.21 ↔ Riparazione di ernia diaframmatica, per via addominale, chirurgica a cielo aperto, con impianto di membrane e reti
- 53.72.11 ↔ Riparazione di ernia diaframmatica, per via laparoscopica, senza impianto di membrane e reti
- 53.72.21 ↔ Riparazione di ernia diaframmatica, per via laparoscopica, con impianto di membrane e reti
- 53.79 ↔ Riparazione di ernia diaframmatica, per via addominale, altro
- 53.80 ↔ Riparazione di ernia diaframmatica, per via toracica e toracoaddominale, NAS
- 53.81 ↔ Plicatura del diaframma
- 53.82 ↔ Riparazione di ernia parasternale
- 53.83.11 ↔ Riparazione di ernia diaframmatica, per via toracica, chirurgica a cielo aperto, senza impianto di membrane e reti
- 53.83.21 ↔ Riparazione di ernia diaframmatica, per via toracica, chirurgica a cielo aperto, con impianto di membrane e reti
- 53.84.11 ↔ Riparazione di ernia diaframmatica, per via toracoscopica, senza impianto di membrane e reti
- 53.84.21 ↔ Riparazione di ernia diaframmatica, per via toracoscopica, con impianto di membrane e reti
- 53.85.11 ↔ Riparazione di ernia diaframmatica, per via toracoaddominale, chirurgica a cielo aperto, senza impianto di membrane e reti
- 53.85.21 ↔ Riparazione di ernia diaframmatica, per via toracoaddominale, chirurgica a cielo aperto, con impianto di membrane e reti
- 53.89 ↔ Riparazione di ernia diaframmatica, per via toracica e toracoaddominale, altro

Procedura G19-3

- 42.99.38 ↔ Impianto di sonda di sistema antireflusso di assistenza alla funzione dello sfintere esofageo inferiore, per via laparoscopica

Procedura G19-4

44.67.00 ↔	Interventi laparoscopici per restaurare la funzione dello sfintere esofagogastrico, NAS	44.97.99 ↔	Rimozione di dispositivo(i) riduttivo(i) gastrico(i), altro
44.67.10 ↔	Interventi laparoscopici per restaurare la funzione dello sfintere esofagogastrico, Plastica del cardias, per via laparoscopica	53.70 ↔	Riparazione di ernia diaframmatica, per via addominale, NAS
44.67.20 ↔	Interventi laparoscopici per restaurare la funzione dello sfintere esofagogastrico, (Emi)funduplicatio, per via laparoscopica	53.71.11 ↔	Riparazione di ernia diaframmatica, per via addominale, chirurgica a cielo aperto, senza impianto di membrane e reti
44.67.99 ↔	Interventi laparoscopici per restaurare la funzione dello sfintere esofagogastrico, altro	53.71.21 ↔	Riparazione di ernia diaframmatica, per via addominale, chirurgica a cielo aperto, con impianto di membrane e reti
44.68 ↔	Gastroplastica	53.72.11 ↔	Riparazione di ernia diaframmatica, per via laparoscopica, senza impianto di membrane e reti
44.95.00 ↔	Interventi riduttivi dello stomaco, NAS	53.72.21 ↔	Riparazione di ernia diaframmatica, per via laparoscopica, con impianto di membrane e reti
44.95.09 ↔	Interventi riduttivi dello stomaco, altro	53.79 ↔	Riparazione di ernia diaframmatica, per via addominale, altro
44.95.11 ↔	Posa di anello gastrico, chirurgico a cielo aperto	53.80 ↔	Riparazione di ernia diaframmatica, per via toracica e toracoaddominale, NAS
44.95.12 ↔	Posa di anello gastrico, per via laparoscopica	53.81 ↔	Plicatura del diaframma
44.95.21 ↔	Gastroplastica verticale, chirurgica a cielo aperto	53.82 ↔	Riparazione di ernia parasternale
44.95.22 ↔	Gastroplastica verticale, per via laparoscopica	53.83.11 ↔	Riparazione di ernia diaframmatica, per via toracica, chirurgica a cielo aperto, senza impianto di membrane e reti
44.96.00 ↔	Revisione di intervento riduttivo dello stomaco, NAS	53.83.21 ↔	Riparazione di ernia diaframmatica, per via toracica, chirurgica a cielo aperto, con impianto di membrane e reti
44.96.11 ↔	Riposizionamento dell'anello in seguito a posa di anello gastrico, chirurgica a cielo aperto	53.84.11 ↔	Riparazione di ernia diaframmatica, per via toracoscopica, senza impianto di membrane e reti
44.96.12 ↔	Riposizionamento dell'anello in seguito a posa di anello gastrico, per via laparoscopica	53.84.21 ↔	Riparazione di ernia diaframmatica, per via toracoscopica, con impianto di membrane e reti
44.96.13 ↔	Sostituzione dell'anello in seguito a posa di anello gastrico, chirurgica a cielo aperto	53.85.11 ↔	Riparazione di ernia diaframmatica, per via toracoaddominale, chirurgica a cielo aperto, senza impianto di membrane e reti
44.96.14 ↔	Sostituzione dell'anello in seguito a posa di anello gastrico, per via laparoscopica	53.85.21 ↔	Riparazione di ernia diaframmatica, per via toracoaddominale, chirurgica a cielo aperto, con impianto di membrane e reti
44.96.16 ↔	Riparazione di catetere in seguito a posa di anello gastrico, con intervento intraaddominale, chirurgico a cielo aperto	53.89 ↔	Riparazione di ernia diaframmatica, per via toracica e toracoaddominale, altro
44.96.17 ↔	Riparazione di catetere in seguito a posa di anello gastrico, con intervento intraaddominale, per via laparoscopica		
44.96.18 ↔	Sostituzione di port in seguito a posa di anello gastrico		
44.96.99 ↔	Revisione di intervento riduttivo dello stomaco, altro		
44.97.00 ↔	Rimozione di dispositivo(i) riduttivo(i) gastrico(i), NAS		
44.97.11 ↔	Rimozione di anello gastrico, chirurgica a cielo aperto		
44.97.12 ↔	Rimozione di anello gastrico, per via laparoscopica		

ADRG G21**Intervento per aderenze**

Procedura nella tabella G21-1

DRG G21A**Intervento per aderenze con CC estremamente gravi**

PCCL > 3

DRG G21B**Intervento per aderenze ed età < 16 anni**

Età < 16 anni

DRG G21C**Intervento per aderenze ed età > 15 anni****Procedura G21-1**

54.51 ↔	Lisi di aderenze peritoneali, per via laparoscopica	59.11 ↔	Altra lisi di aderenze perivescicali
54.52 ↔	Lisi di aderenze peritoneali, chirurgica a cielo aperto	59.12 ↔	Lisi di aderenze perivescicali per via laparoscopica
54.59 ↔	Lisi di aderenze peritoneali, altro	63.94 ↔	Lisi di aderenze del funicolo spermatico
56.81 ↔	Lisi di aderenza intraluminale dell'uretere	65.81.00 ↔	Lisi di aderenze di ovaio e di tuba di Falloppio per via laparoscopica, NAS
57.12 ↔	Lisi di aderenze intraluminali con incisione nella vescica	65.81.10 ↔	Lisi di aderenze di ovaio e di tuba di Falloppio al peritoneo pelvico femminile, per via laparoscopica
57.41 ↔	Lisi transuretrale di aderenze intraluminali	65.81.99 ↔	Lisi di aderenze di ovaio e di tuba di Falloppio per via laparoscopica, altro
59.02 ↔	Altra lisi di aderenze perirenali o periureterali	65.89.00 ↔	Altra lisi di aderenze di ovaio e di tuba di Falloppio, NAS
59.03.00 ↔	Lisi di aderenze perirenali e periureterali per via laparoscopica, NAS		
59.03.99 ↔	Lisi di aderenze perirenali e periureterali per via laparoscopica, altro		

65.89.10 ↔	Altra lisi di aderenze di ovaio e di tuba di Falloppio, chirurgica a cielo aperto	65.89.99 ↔	Altra lisi di aderenze di ovaio e di tuba di Falloppio, altro
65.89.11 ↔	Altra lisi di aderenze di ovaio e di tuba di Falloppio, con tecnica microchirurgica	70.13 ↔	Lisi di aderenze intraluminali della vagina
65.89.12 ↔	Altra lisi di aderenze di ovaio e di tuba di Falloppio al peritoneo pelvico femminile, chirurgica a cielo aperto	71.01 ↔	Lisi di aderenze vulvari
65.89.13 ↔	Altra lisi di aderenze di ovaio e di tuba di Falloppio al peritoneo pelvico femminile, con assistenza microchirurgica		

DRG G22**Appendicectomia**

Procedura nella tabella G22-3 o (procedura nella tabella G22-4 e solo OR-Procedure da tabella G22-4)

DRG G22A**Appendicectomia su peritonite con CC estremamente gravi, più di un giorno di degenza**

Diagnosi principale nella tabella G22-1 e PCCL > 3

DRG G22B**Appendicectomia su peritonite specifica ed età < 16 anni, più di un giorno di degenza**

Diagnosi principale nella tabella G22-2 e Età < 16 anni

DRG G22C**Appendicectomia su peritonite o CC estremamente gravi, più di un giorno di degenza**

Diagnosi principale nella tabella G22-1 o PCCL > 3

DRG G22D**Appendicectomia, più di un giorno di degenza****DRG G22E****Appendicectomia, un giorno di degenza**

Durata del soggiorno è uguale 1 giorno

Diagnosi G22-1

K35.2	Appendicite acuta con peritonite generalizzata	K65.0	Peritonite acuta
K35.31	Appendicite acuta con peritonite localizzata con perforazione o rottura	K65.8	Altra peritonite
K35.32	Appendicite acuta con ascesso peritoneale	K65.9	Peritonite non specificata

Diagnosi G22-2

K35.2	Appendicite acuta con peritonite generalizzata	K35.32	Appendicite acuta con ascesso peritoneale
K35.31	Appendicite acuta con peritonite localizzata con perforazione o rottura		

Procedura G22-3

47.00 ↔	Appendicectomia, NAS	47.11 ↔	Appendicectomia incidentale, nel corso di laparoscopia per altre ragioni
47.01 ↔	Appendicectomia, per via laparoscopica	47.2 ↔	Drenaggio di ascesso appendicolare
47.02 ↔	Appendicectomia, chirurgica a cielo aperto	47.9 ↔	Interventi sull'appendice, altro
47.09 ↔	Appendicectomia, altro		

Procedura G22-4

47.10 ↔	Appendicectomia in corso di altro intervento, NAS	47.12 ↔	Appendicectomia incidentale, nel corso di laparotomia per altre ragioni
47.11 ↔	Appendicectomia incidentale, nel corso di laparoscopia per altre ragioni	47.19 ↔	Appendicectomia in corso di altro intervento, altro

ADRG G26**Altri interventi sull'ano**

Almeno una procedura nella tabella G26-1

DRG G26A**Altri interventi sull'ano, età < 16 anni**

Età < 16 anni o procedura nella tabella G26-2

DRG G26B**Altri interventi sull'ano, età > 15 anni****Procedura G26-1**

48.81 ↔	Incisione di tessuto perirettale	49.52 ↔	Sfinterotomia anale posteriore
48.82 ↔	Asportazione di tessuto perirettale	49.59 ↔	Sfinterotomia anale, altro
49.11 ↔	Fistulotomia anale	49.6 ↔	Asportazione dell'ano
49.12 ↔	Fistulectomia anale	49.73.00 ↔	Chiusura di fistola anale, NAS
49.43 ↔	Cauterizzazione di emorroidi	49.73.11 ↔	Chiusura di fistola anale con lembo mucoso
49.44 ↔	Distruzione di emorroidi per crioterapia	49.73.12 ↔	Chiusura di fistola anale con impianto
49.45 ↔	Legatura di emorroidi	49.73.99 ↔	Chiusura di fistola anale, altro
49.46.00 ↔	Emorroidectomia, NAS	61.OX.00 ↔	Incisione e drenaggio dello scroto e della tunica vaginale, NAS
49.46.10 ↔	Emorroidectomia, Emorroidopessia con stapler	61.OX.10 ↔	Incisione e drenaggio dello scroto e della tunica vaginale, per rimozione di corpo estraneo
49.46.11 ↔	Emorroidectomia, Legatura di arteria emorroidale	61.OX.99 ↔	Incisione e drenaggio dello scroto e della tunica vaginale, altro
49.46.12 ↔	Emorroidectomia con ricostruzione plastica		
49.46.99 ↔	Emorroidectomia, altro		
49.51 ↔	Sfinterotomia anale laterale sinistra		

Procedura G26-2

49.73.11 ↔	Chiusura di fistola anale con lembo mucoso	49.73.99 ↔	Chiusura di fistola anale, altro
49.73.12 ↔	Chiusura di fistola anale con impianto		

ADRG G29**Altra radioterapia per malattie e disturbi dell'apparato digerente, più di un giorno di degenza**

Procedura nella tabella G29-1 e durata del soggiorno > 1 giorno

DRG G29A**Altra radioterapia per malattie e disturbi dell'apparato digerente con CC gravi, più di un giorno di degenza**

PCCL > 2

DRG G29B**Altra radioterapia per malattie e disturbi dell'apparato digerente, più di un giorno di degenza****Procedura G29-1**

92.20 ↔	Infusione d'isotopo radioattivo liquido	92.23.03 ↔	Dispositivo di telecobaltoterapia, più di 4 campi di irradiazione o irradiazione 3D pianificata
92.21.00 ↔	Radioterapia superficiale: NAS	92.23.08 ↔	Radioterapia ad alto voltaggio: altri isotopi
92.21.01 ↔	Radioterapia superficiale: fino a 2 campi di irradiazione	92.23.09 ↔	Dispositivo di telecobaltoterapia, altro
92.21.02 ↔	Radioterapia superficiale: più di 2 campi di irradiazione	92.24.00 ↔	Teleradioterapia mediante fotoni, acceleratore lineare, NAS
92.22.00 ↔	Radioterapia con ortovoltaggio: NAS	92.24.01 ↔	Teleradioterapia mediante fotoni, acceleratore lineare, irradiazione di campo esteso
92.22.01 ↔	Radioterapia con ortovoltaggio: fino a 2 campi di irradiazione	92.24.02 ↔	Teleradioterapia mediante fotoni, acceleratore lineare, irradiazione di un emicorpo
92.22.02 ↔	Radioterapia con ortovoltaggio: più di 2 campi di irradiazione	92.24.03 ↔	Teleradioterapia mediante fotoni, acceleratore lineare, irradiazione del corpo intero
92.22.11 ↔	Roentgenterapia intraoperatoria, fino a 300 kV	92.24.04 ↔	Teleradioterapia mediante fotoni, acceleratore lineare, radioterapia intraoperatoria
92.22.12 ↔	Roentgenterapia intraoperatoria, 300 kV - < 1 MV	92.24.09 ↔	Teleradioterapia mediante fotoni, acceleratore lineare, altro
92.22.19 ↔	Roentgenterapia intraoperatoria, altro	92.24.11 ↔	Teleradioterapia mediante fotoni, acceleratore lineare, guidata dalle immagini, fino a 2 campi di irradiazione
92.23.00 ↔	Radioterapia ad alto voltaggio: NAS		
92.23.01 ↔	Dispositivo di telecobaltoterapia, fino a 2 campi di irradiazione		
92.23.02 ↔	Dispositivo di telecobaltoterapia, da 3 a 4 campi di irradiazione		

92.24.12 ↔	Teleradioterapia mediante fotoni, acceleratore lineare, guidata dalle immagini, più di 2 campi di irradiazione	92.27.12 ↔	Impianto o inserzione di elementi radioattivi (brachiterapia con radionuclidi chiusi), in sede intravaginale
92.24.13 ↔	Teleradioterapia mediante fotoni, acceleratore lineare, guidata dalle immagini, irradiazione 3D pianificata	92.27.13 ↔	Impianto o inserzione di elementi radioattivi (brachiterapia con radionuclidi chiusi), in sede combinata intrauterina e intravaginale
92.24.14 ↔	Teleradioterapia mediante fotoni, acceleratore lineare, guidata dalle immagini, radioterapia a modulazione di intensità	92.27.21 ↔	Impianto o inserzione di elementi radioattivi (brachiterapia con radionuclidi chiusi), superficie corporea
92.24.21 ↔	Teleradioterapia mediante fotoni, acceleratore lineare, non guidata dalle immagini, fino a 2 campi di irradiazione	92.27.22 ↔	Impianto o inserzione di elementi radioattivi (brachiterapia con radionuclidi chiusi), in sede intracavitaria
92.24.22 ↔	Teleradioterapia mediante fotoni, acceleratore lineare, non guidata dalle immagini, più di 2 campi di irradiazione	92.27.23 ↔	Impianto o inserzione di elementi radioattivi (brachiterapia con radionuclidi chiusi), in sede endoluminale
92.24.23 ↔	Teleradioterapia mediante fotoni, acceleratore lineare, non guidata dalle immagini, irradiazione 3D pianificata	92.27.30 ↔	Impianto o inserzione di elementi radioattivi (brachiterapia con radionuclidi chiusi), vasi NAS
92.24.24 ↔	Teleradioterapia mediante fotoni, acceleratore lineare, non guidata dalle immagini, radioterapia a modulazione di intensità	92.27.31 ↔	Impianto o inserzione di elementi radioattivi (brachiterapia con radionuclidi chiusi), arterie coronarie
92.24.30 ↔	Teleradioterapia mediante fotoni: radioterapia estremamente complessa con attrezzatura specializzata	92.27.39 ↔	Impianto o inserzione di elementi radioattivi (brachiterapia con radionuclidi chiusi), altri vasi
92.25.00 ↔	Teleradioterapia con elettroni, acceleratore lineare, NAS	92.27.40 ↔	Impianto o inserzione di elementi radioattivi (brachiterapia con radionuclidi chiusi), intraoperatoria
92.25.01 ↔	Teleradioterapia con elettroni, acceleratore lineare, irradiazione di campo esteso	92.27.70 ↔	Moulage radioattivi, NAS
92.25.02 ↔	Teleradioterapia con elettroni, acceleratore lineare, irradiazione di un emicorpo	92.27.71 ↔	Moulage radioattivi: costruzione e applicazione di moulage radioattivi superficiali
92.25.03 ↔	Teleradioterapia con elettroni, acceleratore lineare, irradiazione del corpo intero	92.27.72 ↔	Moulage radioattivi: costruzione e applicazione di applicatori non impiegati sulla superficie corporea
92.25.04 ↔	Teleradioterapia con elettroni, acceleratore lineare, radioterapia intraoperatoria	92.27.73 ↔	Moulage radioattivi: costruzione e applicazione di applicatori oculari
92.25.09 ↔	Teleradioterapia con elettroni, acceleratore lineare, altro	92.27.79 ↔	Moulage radioattivi, altro
92.25.11 ↔	Teleradioterapia con elettroni, acceleratore lineare, guidata dalle immagini	92.28.00 ↔	Iniezione, instillazione o somministrazione per via orale di radioisotopi, NAS
92.25.12 ↔	Teleradioterapia con elettroni, acceleratore lineare, guidata dalle immagini, fino a 2 campi di irradiazione	92.28.09 ↔	Iniezione, instillazione o somministrazione per via orale di radioisotopi, altro
92.25.13 ↔	Teleradioterapia con elettroni, acceleratore lineare, guidata dalle immagini, più di 2 campi di irradiazione	92.28.11 ↔	Terapia con radionuclidi aperti per metastasi ossee
92.25.14 ↔	Teleradioterapia con elettroni, acceleratore lineare, guidata dalle immagini, irradiazione 3D pianificata	92.28.14 ↔	Instillazione di radionuclidi aperti in articolazioni
92.25.15 ↔	Teleradioterapia con elettroni, acceleratore lineare, guidata dalle immagini, radioterapia a modulazione di intensità	92.28.24 ↔	Radio-chemioembolizzazione endovascolare selettiva con I-131-Lipiodol
92.25.21 ↔	Teleradioterapia con elettroni, acceleratore lineare, non guidata dalle immagini, fino a 2 campi di irradiazione	92.28.25 ↔	Terapia endovascolare selettiva con radionuclidi (SIRT) mediante embolizzazione con microsferi marcate con ittrio-90
92.25.22 ↔	Teleradioterapia con elettroni, acceleratore lineare, non guidata dalle immagini, più di 2 campi di irradiazione	92.28.26 ↔	Terapia endovascolare selettiva con radionuclidi (SIRT) mediante embolizzazione con microsferi marcate con olmio-166
92.25.23 ↔	Teleradioterapia con elettroni, acceleratore lineare, non guidata dalle immagini, irradiazione 3D pianificata	92.28.33 ↔	Brachiterapia endovascolare con renio-188
92.25.24 ↔	Teleradioterapia con elettroni, acceleratore lineare, non guidata dalle immagini, radioterapia a modulazione di intensità	92.28.41 ↔	Radioiodoterapia fino a 1,2 GBq I-131, senza somministrazione di tireotropina ricombinante (rh-TSH)
92.26.00 ↔	Teleradioterapia con altre radiazioni particellari, NAS	92.28.42 ↔	Radioiodoterapia fino a 1,2 GBq I-131, con somministrazione di tireotropina ricombinante (rh-TSH)
92.26.99 ↔	Teleradioterapia con altre radiazioni particellari, altro	92.28.43 ↔	Radioiodoterapia da 1,2 a meno di 5 GBq I-131, senza somministrazione di tireotropina ricombinante (rh-TSH)
92.27.00 ↔	Impianto o inserzione di elementi radioattivi (brachiterapia con radionuclidi chiusi), superficie corporea, altra o NAS sede di applicazione	92.28.44 ↔	Radioiodoterapia da 1,2 a meno di 5 GBq I-131, con somministrazione di tireotropina ricombinante (rh-TSH)
92.27.10 ↔	Impianto o inserzione di elementi radioattivi (brachiterapia con radionuclidi chiusi), organi sessuali femminili, NAS	92.28.45 ↔	Radioiodoterapia da 5 e più GBq I-131, senza somministrazione di tireotropina ricombinante (rh-TSH)
92.27.11 ↔	Impianto o inserzione di elementi radioattivi (brachiterapia con radionuclidi chiusi), in sede intrauterina	92.28.46 ↔	Radioiodoterapia da 5 e più GBq I-131, con somministrazione di tireotropina ricombinante (rh-TSH)
		92.28.51 ↔	Radioimmunoterapia con 90Y ibritumomab tiuxetano, parenterale
		92.28.52 ↔	Radioimmunoterapia con iodio-131 [I-131] tositumomab, parenterale
		92.28.53 ↔	Radioimmunoterapia con altri anticorpi, parenterale

92.28.64 ↔	Terapia radiorecettoriale con l'analogo della somatostatina DOTA-coniugato TOC (octreotide)	92.29.49 ↔	Brachiterapia con applicatori superficiali, altro
92.28.65 ↔	Terapia radiorecettoriale con l'analogo della somatostatina DOTA-coniugato TATE (octreotate)	92.29.51 ↔	Rimozione di radionuclidi chiusi o di applicatori inattivi sotto anestesia
92.28.66 ↔	Terapia radiorecettoriale con antagonisti della somatostatina	92.30.00 ↔	Radioterapia stereotassica, in seduta unica, NAS
92.28.67 ↔	Terapia radiorecettoriale con ligando PSMA	92.30.01 ↔	Radioterapia stereotassica, in seduta unica: Cerebrale, NAS
92.28.69 ↔	Radioterapia con molecole piccole, altro	92.30.02 ↔	Radioterapia stereotassica, in seduta unica: Extracerebrale, NAS
92.28.71 ↔	Somministrazione parenterale di iodio-131-MIBG (metaiodobenzilguanidina)	92.30.20 ↔	Radioterapia stereotassica, in seduta unica: Cerebrale, radioterapia a modulazione di intensità
92.29.00 ↔	Brachiterapia con radionuclidi chiusi, NAS	92.30.21 ↔	Radioterapia stereotassica, in seduta unica: Cerebrale, radioterapia ad arco a modulazione di intensità (IMAT)
92.29.09 ↔	Brachiterapia con radionuclidi chiusi, altro	92.30.22 ↔	Radioterapia stereotassica, in seduta unica: Cerebrale, guidata dalle immagini
92.29.11 ↔	Brachiterapia interstiziale con impianto di emettitori rimovibili monoplanari, basso rateo di dose	92.30.30 ↔	Radioterapia stereotassica, in seduta unica: Extracerebrale, radioterapia a modulazione di intensità
92.29.12 ↔	Brachiterapia interstiziale con impianto di emettitori rimovibili monoplanari, rateo di dose pulsata (pulsed dose rate)	92.30.31 ↔	Radioterapia stereotassica, in seduta unica: Extracerebrale, radioterapia ad arco a modulazione di intensità (IMAT)
92.29.13 ↔	Brachiterapia interstiziale con impianto di emettitori rimovibili monoplanari, alto rateo di dose	92.30.32 ↔	Radioterapia stereotassica, in seduta unica: Extracerebrale, guidata dalle immagini
92.29.19 ↔	Brachiterapia interstiziale con impianto di emettitori rimovibili monoplanari, altro	92.30.99 ↔	Radioterapia stereotassica, in seduta unica, altro
92.29.21 ↔	Brachiterapia interstiziale con impianto volumetrico di emettitori rimovibili multiplanari, basso rateo di dose	92.31.00 ↔	Radiochirurgia con fotoni NAS, cerebrale
92.29.22 ↔	Brachiterapia interstiziale con impianto volumetrico di emettitori rimovibili multiplanari, rateo di dose pulsata (pulsed dose rate)	92.31.10 ↔	Radiochirurgia con fotoni NAS, extracerebrale
92.29.23 ↔	Brachiterapia interstiziale con impianto volumetrico di emettitori rimovibili multiplanari, alto rateo di dose	92.32.00 ↔	Radiochirurgia con fotoni a sorgente multiple, NAS
92.29.24 ↔	Brachiterapia con impianto di emettitori rimovibili multiplanari, alto rateo di dose, intraoperatoria	92.32.01 ↔	Radiochirurgia con fotoni a sorgenti multiple: Gamma knife
92.29.29 ↔	Brachiterapia interstiziale con impianto volumetrico di emettitori rimovibili multiplanari, altro	92.33.00 ↔	Radiochirurgia con particelle, NAS
92.29.31 ↔	Brachiterapia interstiziale con impianto di emettitori permanenti, fino a 10 sorgenti	92.33.01 ↔	Altra radioterapia ad alto voltaggio: radioterapia stereotassica, in seduta unica, cerebrale
92.29.32 ↔	Brachiterapia interstiziale con impianto di emettitori permanenti, da 11 a 15 sorgenti	92.33.11 ↔	Altra radioterapia ad alto voltaggio: radioterapia stereotassica, in seduta unica, extracerebrale
92.29.33 ↔	Brachiterapia interstiziale con impianto di emettitori permanenti, da 16 a 20 sorgenti	92.39.00 ↔	Altra radiochirurgia stereotassica, NAS
92.29.34 ↔	Brachiterapia interstiziale con impianto di emettitori permanenti, da 21 a 25 sorgenti	92.39.01 ↔	Altra radioterapia ad alto voltaggio, irradiazione stereotassica, frazionata, cerebrale, NAS
92.29.35 ↔	Brachiterapia interstiziale con impianto di emettitori permanenti, da 26 a 30 sorgenti	92.39.11 ↔	Altra radioterapia ad alto voltaggio, irradiazione stereotassica, frazionata, extracerebrale, NAS
92.29.36 ↔	Brachiterapia interstiziale con impianto di emettitori permanenti, da 31 a 35 sorgenti	92.39.20 ↔	Altra radioterapia ad alto voltaggio, irradiazione stereotassica, frazionata: Cerebrale, radioterapia a modulazione di intensità
92.29.37 ↔	Brachiterapia interstiziale con impianto di emettitori permanenti, da 36 a 40 sorgenti	92.39.21 ↔	Altra radioterapia ad alto voltaggio, irradiazione stereotassica, frazionata: Cerebrale, radioterapia ad arco a modulazione di intensità (IMAT)
92.29.38 ↔	Brachiterapia interstiziale con impianto di emettitori permanenti, da 41 a 45 sorgenti	92.39.22 ↔	Altra radioterapia ad alto voltaggio, irradiazione stereotassica, frazionata: Cerebrale, guidata dalle immagini
92.29.39 ↔	Brachiterapia interstiziale con impianto di emettitori permanenti, da 46 a 50 sorgenti	92.39.29 ↔	Altra radioterapia ad alto voltaggio, irradiazione stereotassica, frazionata, cerebrale, altro
92.29.3A ↔	Brachiterapia interstiziale con impianto di emettitori permanenti, da 51 a 55 sorgenti	92.39.30 ↔	Altra radioterapia ad alto voltaggio, irradiazione stereotassica, frazionata: Extracerebrale, radioterapia a modulazione di intensità
92.29.3B ↔	Brachiterapia interstiziale con impianto di emettitori permanenti, da 56 a 60 sorgenti	92.39.31 ↔	Altra radioterapia ad alto voltaggio, irradiazione stereotassica, frazionata: Extracerebrale, radioterapia ad arco a modulazione di intensità (IMAT)
92.29.3C ↔	Brachiterapia interstiziale con impianto di emettitori permanenti, da 61 a 65 sorgenti	92.39.32 ↔	Altra radioterapia ad alto voltaggio, irradiazione stereotassica, frazionata: Extracerebrale, guidata dalle immagini
92.29.3D ↔	Brachiterapia interstiziale con impianto di emettitori permanenti, da 66 a 70 sorgenti	92.39.39 ↔	Altra radioterapia ad alto voltaggio, irradiazione stereotassica, frazionata, extracerebrale, altro
92.29.3E ↔	Brachiterapia interstiziale con impianto di emettitori permanenti, da 71 e più sorgenti	92.41 ↔	Radioterapia intraoperatoria con elettroni
92.29.40 ↔	Brachiterapia con applicatori superficiali, NAS		

ADRG G33**Procedure OR complesse in più tempi per malattie e disturbi dell'apparato digerente**

Di cui almeno due trattamenti, che sono temporalmente distanti di almeno un giorno nella [procedura nella tabella G33-1 e procedura nella tabella G33-2] o di cui almeno due trattamenti, che sono temporalmente distanti di almeno un giorno nella [procedura nella tabella G33-3 e procedura nella tabella G33-4]

DRG G33Z**Procedure OR complesse in più tempi per malattie e disturbi dell'apparato digerente****Procedura G33-1**

45.50 ↔	Isolamento di segmento intestinale, NAS	45.97.12 ↔	Nuova confezione di anastomosi al piede d'ansa del tenue, per via laparoscopica
45.51 ↔	Isolamento di segmento dell'intestino tenue	45.98.13 ↔	Revisione di anastomosi all'ano
45.52 ↔	Isolamento di segmento dell'intestino crasso	45.99 ↔	Anastomosi intestinale, altro
45.61 ↔	Resezione segmentaria multipla dell'intestino tenue	48.1 ↔	Proctostomia
45.62 ↔	Altra resezione parziale dell'intestino tenue	48.41 ↔	Resezione sottomucosa del retto (secondo Soave)
45.63.00 ↔	Rimozione totale dell'intestino tenue, NAS	48.49 ↔	Resezione del retto con pull-through, altro
45.63.99 ↔	Rimozione totale dell'intestino tenue, altro	48.50 ↔	Resezione del retto senza conservazione dello sfintere, NAS
45.70 ↔	Asportazione parziale dell'intestino crasso, NAS	48.51 ↔	Resezione del retto per via addominoperineale
45.73.11 ↔	Emicolectomia destra, chirurgica a cielo aperto	48.53 ↔	Resezione del retto per via addominosacrale, sacroperineale e perineale
45.73.12 ↔	Emicolectomia destra, per via laparoscopica	48.59 ↔	Resezione del retto senza conservazione dello sfintere, altro
45.74.11 ↔	Resezione del colon trasverso, chirurgica a cielo aperto	48.65 ↔	Resezione del retto secondo Duhamel
45.74.12 ↔	Resezione del colon trasverso, per via laparoscopica	48.66.00 ↔	Resezione del retto con conservazione dello sfintere, NAS
45.75.11 ↔	Emicolectomia sinistra, chirurgica a cielo aperto	48.66.09 ↔	Resezione del retto con conservazione dello sfintere, altro
45.75.12 ↔	Emicolectomia sinistra, per via laparoscopica	48.66.11 ↔	Resezione di anello e cilindro rettale, con anastomosi, chirurgica a cielo aperto
45.75.21 ↔	Emicolectomia sinistra con sigmoidectomia, chirurgica a cielo aperto	48.66.12 ↔	Resezione di anello e cilindro rettale, con enterostomia e chiusura a fondo cieco, chirurgica a cielo aperto
45.75.22 ↔	Emicolectomia sinistra con sigmoidectomia, per via laparoscopica	48.66.13 ↔	Resezione di anello e cilindro rettale, con anastomosi, per via laparoscopica
45.76.00 ↔	Sigmoidectomia, NAS	48.66.14 ↔	Resezione di anello e cilindro rettale, con enterostomia e chiusura a fondo cieco, per via laparoscopica
45.76.09 ↔	Sigmoidectomia, altro	48.66.15 ↔	Resezione di anello e cilindro rettale, per via transanale
45.76.11 ↔	Sigmoidectomia, chirurgica a cielo aperto	48.66.21 ↔	Resezione anteriore del retto, con anastomosi, chirurgica a cielo aperto
45.76.21 ↔	Sigmoidectomia, per via laparoscopica	48.66.22 ↔	Resezione anteriore del retto, con enterostomia e chiusura a fondo cieco, chirurgica a cielo aperto
45.77.11 ↔	Emicolectomia destra allargata, chirurgica a cielo aperto	48.66.23 ↔	Resezione anteriore del retto, con anastomosi, per via laparoscopica
45.77.12 ↔	Emicolectomia destra allargata, per via laparoscopica	48.66.24 ↔	Resezione anteriore del retto, con enterostomia e chiusura a fondo cieco, per via laparoscopica
45.77.21 ↔	Emicolectomia sinistra allargata, chirurgica a cielo aperto	48.66.25 ↔	Resezione anteriore del retto, per via transanale
45.77.22 ↔	Emicolectomia sinistra allargata, per via laparoscopica	48.66.31 ↔	Resezione anteriore bassa del retto, con anastomosi, chirurgica a cielo aperto
45.78.11 ↔	Resezione segmentaria, chirurgica a cielo aperto	48.66.32 ↔	Resezione anteriore bassa del retto, con enterostomia e chiusura a fondo cieco, chirurgica a cielo aperto
45.78.12 ↔	Resezione segmentaria, per via laparoscopica	48.66.33 ↔	Resezione anteriore bassa del retto, con anastomosi, per via laparoscopica
45.78.21 ↔	Resezione segmentaria multipla, per via endoscopica	48.66.34 ↔	Resezione anteriore bassa del retto, con enterostomia e chiusura a fondo cieco, per via laparoscopica
45.78.22 ↔	Resezione segmentaria multipla, per via laparoscopica	48.66.35 ↔	Resezione anteriore bassa del retto, con anastomosi, per via transanale
45.79 ↔	Asportazione parziale dell'intestino crasso, altro	48.69 ↔	Altra resezione del retto, altro
45.80 ↔	Colectomia totale, NAS	48.74 ↔	Retto-rettostomia
45.81.11 ↔	Colectomia, chirurgica a cielo aperto	49.74 ↔	Trasposizione del muscolo gracile per incontinenza anale
45.81.12 ↔	Colectomia, per via laparoscopica		
45.82.11 ↔	Coloproctectomia, , chirurgica a cielo aperto		
45.82.12 ↔	Coloproctectomia, per via laparoscopica		
45.89 ↔	Colectomia totale, altro		
45.90 ↔	Anastomosi intestinale, NAS		
45.91 ↔	Anastomosi intestinale tenue-tenue		
45.92.11 ↔	Anastomosi tenue-retto con confezione di tasca (pouch)		
45.92.12 ↔	Anastomosi tenue-retto senza confezione di tasca (pouch)		
45.93 ↔	Anastomosi intestinale tenue-crasso		
45.94 ↔	Anastomosi intestinale crasso-crasso		
45.95.11 ↔	Anastomosi tenue-ano con confezione di tasca		
45.95.12 ↔	Anastomosi tenue-ano senza confezione di tasca		
45.95.21 ↔	Anastomosi crasso-ano		
45.96 ↔	Anastomosi crasso-retto		
45.97.11 ↔	Nuova confezione di anastomosi al piede d'ansa del tenue, chirurgica a cielo aperto		

Procedura G33-2

42.40 ↔	Esofagectomia, NAS	43.72.21 ↔	Gastrectomia parziale (asportazione di 4/5) con anastomosi ileale
42.41.00 ↔	Esofagectomia parziale, NAS	43.79 ↔	Gastrectomia parziale con anastomosi digiunale e ileale, altro
42.41.10 ↔	Esofagectomia parziale, senza ricostituzione della continuità	43.81 ↔	Gastrectomia parziale con trasposizione digiunale
42.41.20 ↔	Esofagectomia parziale, con ricostituzione della continuità	43.89.00 ↔	Altra gastrectomia parziale, NAS
42.41.99 ↔	Esofagectomia parziale, altro	43.89.09 ↔	Altra gastrectomia parziale, altro
42.42.00 ↔	Esofagectomia totale, NAS	43.89.10 ↔	Resezione segmentaria dello stomaco
42.42.10 ↔	Esofagectomia totale, senza ricostituzione della continuità	43.89.20 ↔	Diversione biliopancreatica dello stomaco secondo Scopinaro, chirurgica a cielo aperto
42.42.20 ↔	Esofagectomia totale, con ricostituzione della continuità, transmediastinica	43.89.21 ↔	Diversione biliopancreatica dello stomaco secondo Scopinaro, per via laparoscopica
42.42.21 ↔	Esofagectomia totale, con ricostituzione della continuità, per via toracoaddominale	43.89.30 ↔	Diversione biliopancreatica dello stomaco con switch duodenale [BPD-DS], chirurgica a cielo aperto
42.42.29 ↔	Esofagectomia totale, con ricostituzione della continuità, per altra via	43.89.31 ↔	Diversione biliopancreatica dello stomaco con switch duodenale [BPD-DS], per via laparoscopica
42.42.99 ↔	Esofagectomia totale, altro	43.89.40 ↔	Sleeve resection, chirurgica a cielo aperto
42.51.00 ↔	Esofago-esofagostomia intratoracica, NAS	43.89.41 ↔	Sleeve resection, per via laparoscopica
42.51.10 ↔	Esofago-esofagostomia intratoracica, Ricostruzione del passaggio esofageo per atresia e riparazione di fistola tracheoesofagea congenita	43.89.42 ↔	Sleeve resection dopo bendaggio gastrico, chirurgica a cielo aperto
42.51.99 ↔	Esofago-esofagostomia intratoracica, altro	43.89.43 ↔	Sleeve resection dopo bendaggio gastrico, per via laparoscopica
42.52 ↔	Esofago-gastrostomia intratoracica	43.89.44 ↔	Re-sleeve resection, chirurgica a cielo aperto
42.53 ↔	Anastomosi esofagea intratoracica con interposizione di intestino tenue	43.89.45 ↔	Re-sleeve resection, per via laparoscopica
42.54 ↔	Altra esofago-enteranastomosi intratoracica	43.89.50 ↔	Switch duodenale a seguito di sleeve resection (intervento secondario), chirurgico a cielo aperto
42.55 ↔	Anastomosi esofagea intratoracica con interposizione di colon	43.89.51 ↔	Switch duodenale a seguito di sleeve resection (intervento secondario), per via laparoscopica
42.56 ↔	Altra esofagocolostomia intratoracica	43.89.61 ↔	Gastrectomia parziale con gastrogastrostomia
42.58 ↔	Anastomosi esofagea intratoracica con altra interposizione	43.91 ↔	Gastrectomia totale con interposizione intestinale
42.59 ↔	Anastomosi esofagea intratoracica, altro	43.92 ↔	Esofagoduodenostomia o esofagodigiunostomia con gastrectomia totale
42.61 ↔	Esofago-esofagostomia presternale	43.99.00 ↔	Altra gastrectomia totale, NAS
42.62 ↔	Esofago-gastrostomia presternale	43.99.10 ↔	Asportazione di residuo gastrico dopo intervento bariatrico preliminare, chirurgica a cielo aperto
42.63 ↔	Anastomosi esofagea presternale con interposizione di intestino tenue	43.99.11 ↔	Asportazione di residuo gastrico dopo intervento bariatrico preliminare, per via laparoscopica
42.64 ↔	Altra esofagoenterostomia presternale	43.99.99 ↔	Altra gastrectomia totale, altro
42.65 ↔	Anastomosi esofagea presternale con interposizione di colon	44.31.00 ↔	Bypass gastrico, NAS
42.66 ↔	Altra esofagocolostomia presternale	44.31.09 ↔	Bypass gastrico, altro
42.68 ↔	Altra anastomosi esofagea presternale con interposizione	44.31.11 ↔	Bypass gastrico prossimale, chirurgico a cielo aperto
42.69 ↔	Anastomosi presternale dell'esofago, altro	44.31.12 ↔	Bypass gastrico prossimale, per via laparoscopica
42.85 ↔	Riparazione di stenosi esofagea	44.31.13 ↔	Bypass gastrico prossimale dopo sleeve resection, intervento di riconversione, chirurgico a cielo aperto
42.87 ↔	Altro innesto dell'esofago	44.31.14 ↔	Bypass gastrico prossimale dopo sleeve resection, intervento di riconversione, per via laparoscopica
43.5 ↔	Gastrectomia parziale, con anastomosi esofagea	44.31.15 ↔	Bypass gastrico prossimale dopo bendaggio gastrico, dopo intervento bariatrico preliminare, chirurgico a cielo aperto
43.6X.00 ↔	Gastrectomia parziale con anastomosi duodenale, NAS	44.31.16 ↔	Bypass gastrico prossimale dopo bendaggio gastrico, dopo intervento bariatrico preliminare, per via laparoscopica
43.6X.10 ↔	Pilorectomia con anastomosi duodenale	44.31.21 ↔	Bypass gastrico distale, chirurgico a cielo aperto
43.6X.20 ↔	Tipo Billroth I	44.31.22 ↔	Bypass gastrico distale, per via laparoscopica
43.6X.99 ↔	Gastrectomia parziale con anastomosi duodenale, altro	44.31.31 ↔	Omega-loop gastric bypass, chirurgico a cielo aperto
43.70 ↔	Gastrectomia parziale con anastomosi digiunale e ileale, NAS	44.31.32 ↔	Omega-loop gastric bypass, per via laparoscopica
43.71.11 ↔	Gastrectomia parziale (asportazione di 2/3) con anastomosi digiunale	44.31.41 ↔	Bypass gastrico Roux-en-Y, chirurgico a cielo aperto
43.71.21 ↔	Gastrectomia parziale (asportazione di 4/5) con anastomosi digiunale	44.31.42 ↔	Bypass gastrico Roux-en-Y, per via laparoscopica
43.72.11 ↔	Gastrectomia parziale (asportazione di 2/3) con anastomosi ileale	44.38 ↔	Gastroenterostomia laparoscopica
		44.39 ↔	Gastroenterostomia senza gastrectomia, altro

Procedura G33-3

01.23.00 ↔	Riapertura di pregressa craniotomia, NAS	01.51.19 ↔	Asportazione di lesione o di tessuto delle meningi cerebrali, altro
01.23.10 ↔	Riapertura di pregressa craniotomia con inserzione di drenaggio	01.51.21 ↔	Asportazione di tessuto tumorale intracerebrale di origine cerebrale
01.23.20 ↔	Riapertura di pregressa craniotomia con rimozione di materiale alloplastico o di sistema di somministrazione farmacologica dalle ossa del cranio	01.51.22 ↔	Asportazione di tessuto tumorale intracerebrale di origine extracerebrale
01.23.21 ↔	Riapertura di pregressa craniotomia con rimozione di materiale alloplastico o di sistema di somministrazione farmacologica dallo spazio epidurale	01.51.29 ↔	Asportazione di lesione o tessuto del cervello, altro
01.23.29 ↔	Riapertura di pregressa craniotomia con rimozione di altro materiale	01.51.31 ↔	Distruzione di lesione o tessuto delle meningi cerebrali
01.23.99 ↔	Riapertura di pregressa craniotomia, altro	01.51.41 ↔	Distruzione di tessuto tumorale intracerebrale di origine cerebrale
01.26 ↔	Inserzione e sostituzione di catetere nella cavità cranica o nel tessuto cerebrale	01.51.42 ↔	Distruzione di tessuto tumorale intracerebrale di origine extracerebrale
01.28 ↔	Inserzione di catetere(i) intracranico(i) attraverso foro(i) di trapanazione	01.51.49 ↔	Distruzione di lesione o di tessuto cerebrale, altro
01.29.00 ↔	Revisione senza sostituzione di catetere(i) nella cavità cranica o nel tessuto cerebrale, NAS	01.52.00 ↔	Emisferectomia, NAS
01.29.10 ↔	Revisione stereotassica senza sostituzione di cateteri intracerebrali per infusione intraventricolare	01.52.10 ↔	Emisferectomia, tessuto tumorale intracerebrale di origine cerebrale
01.29.99 ↔	Revisione senza sostituzione di catetere(i) nella cavità cranica o nel tessuto cerebrale, altro	01.52.11 ↔	Emisferectomia, tessuto tumorale intracerebrale di origine extracerebrale
01.31.00 ↔	Incisione delle meningi cerebrali, NAS	01.52.99 ↔	Emisferectomia, altro
01.31.10 ↔	Incisione delle meningi cerebrali per evacuazione di ematoma (igroma) subdurale	01.53.00 ↔	Lobectomia cerebrale, NAS
01.31.11 ↔	Incisione delle meningi cerebrali per evacuazione di empiema subdurale	01.53.10 ↔	Lobectomia cerebrale, tessuto tumorale intracerebrale di origine cerebrale
01.31.20 ↔	Incisione delle meningi cerebrali per drenaggio di liquido subdurale e subaracnoideo	01.53.11 ↔	Lobectomia cerebrale, tessuto tumorale intracerebrale di origine extracerebrale
01.31.99 ↔	Incisione delle meningi cerebrali, altro	01.53.99 ↔	Lobectomia cerebrale, altro
01.32.00 ↔	Lobotomia e trattotomia, NAS	01.59 ↔	Altre asportazioni o altri interventi di distruzione sul cervello e sulle meningi cerebrali, altro
01.32.10 ↔	Lobotomia e trattotomia, Cingolotomia	01.6X.10 ↔	Asportazione e distruzione di tessuto tumorale dalla base del cranio
01.32.11 ↔	Lobotomia e trattotomia, Transezione subpiale	01.6X.11 ↔	Asportazione e distruzione di tessuto tumorale dalla calotta
01.32.12 ↔	Lobotomia e trattotomia, Lobotomie multiple	01.6X.20 ↔	Asportazione e distruzione di altro tessuto patologico dalla base del cranio
01.32.20 ↔	Lobotomia e trattotomia, Interruzione stereotassica di sistemi di vie encefaliche	01.6X.21 ↔	Asportazione e distruzione di altro tessuto patologico dalla calotta
01.32.99 ↔	Lobotomia e trattotomia, altro	01.6X.22 ↔	Asportazione e distruzione di altro tessuto patologico dalla base del cranio e dalla calotta con meningi cerebrali
01.39.00 ↔	Altre incisioni cerebrali, NAS	02.01 ↔	Apertura di suture del cranio
01.39.10 ↔	Altre incisioni cerebrali per evacuazione di ematoma intracerebrale	02.02 ↔	Riposizionamento di frammenti di frattura affossata del cranio
01.39.11 ↔	Altre incisioni cerebrali per evacuazione di ascesso intracerebrale	02.03 ↔	Formazione di opercoli cranici
01.39.19 ↔	Altre incisioni cerebrali, evacuazione di altro liquido intracerebrale	02.04.00 ↔	Innesto osseo sul cranio, NAS
01.39.20 ↔	Altre incisioni cerebrali, Evacuazione stereotassica di ematoma intracranico	02.04.10 ↔	Innesto osseo sul cranio, calotta cranica
01.39.21 ↔	Altre incisioni cerebrali, Evacuazione stereotassica di ascesso intracranico	02.04.99 ↔	Innesto osseo sul cranio, altro
01.39.29 ↔	Altre incisioni cerebrali, Evacuazione stereotassica di altro liquido intracranico	02.05.00 ↔	Inserzione di placca cranica, NAS
01.39.30 ↔	Altre incisioni cerebrali, Rimozione di corpo estraneo intracerebrale	02.05.10 ↔	Inserzione di impianto CAD nel neurocranio senza interessamento dello splancnocranio, difetto semplice
01.39.40 ↔	Inserzione di drenaggio esterno nel sistema liquorale (es. ventricolare, cisternale, subdurale)	02.05.11 ↔	Inserzione di impianto CAD nel neurocranio senza interessamento dello splancnocranio, difetto maggiore o complesso
01.39.41 ↔	Inserzione di serbatoio nel sistema liquorale (es. ventricolare, cisternale, subdurale)	02.05.20 ↔	Inserzione di impianto CAD nel neurocranio con interessamento di orbita, regione temporale o seno frontale, fino a 2 regioni
01.39.42 ↔	Rimozione di serbatoio dal sistema liquorale (es. ventricolare, cisternale, subdurale)	02.05.30 ↔	Inserzione di impianto CAD nel neurocranio con interessamento di più regioni dello splancnocranio, da 3 regioni
01.39.50 ↔	Rimozione di impianto intracranico	02.05.41 ↔	Reinserzione di placca cranica autologa
01.39.99 ↔	Altre incisioni cerebrali, altro	02.05.99 ↔	Inserzione di placca cranica, altro
01.41 ↔	Interventi sul talamo	02.06.00 ↔	Altri tipi di osteoplastica del cranio, NAS
01.42 ↔	Interventi sul globo pallido	02.06.10 ↔	Cranioplastica fronto-orbitale per spostamento osseo
01.51.00 ↔	Asportazione e distruzione di lesione o tessuto del cervello e delle meningi cerebrali, NAS	02.06.20 ↔	Riparazione del neurocranio senza interessamento dello splancnocranio, con impianto semplice (cemento osseo, materiale alloplastico)
01.51.10 ↔	Asportazione di tessuto tumorale dalle meningi cerebrali con isolamento di tessuto adiacente infiltrato		

02.06.30 ↔	Riparazione di neurocranio e splancnocranio o del solo splancnocranio, con impianto semplice (cemento osseo, materiale alloplastico)	02.99.13 ↔	Instillazione stereotassica di medicamenti quale intervento indipendente
02.06.99 ↔	Altri tipi di osteoplastica del cranio, altro	02.99.14 ↔	Impianto, revisione o sostituzione stereotassica di cateteri intracerebrali per infusione intraventricolare
02.07 ↔	Rimozione di placca del cranio	02.99.20 ↔	Conversione di shunt liquorale (o derivazione di liquido cerebrospinale) in derivazione multipla
02.11 ↔	Sutura semplice della dura madre	02.99.29 ↔	Altra revisione e rimozione di derivazioni liquorali
02.12.00 ↔	Altra riparazione delle meningi cerebrali, NAS	02.99.30 ↔	Impianto o sostituzione di sonda di misura intracranica
02.12.10 ↔	Altra riparazione delle meningi cerebrali senza cranioplastica	02.99.31 ↔	Revisione senza sostituzione di sonda di misura intracranica
02.12.20 ↔	Altra riparazione delle meningi cerebrali con cranioplastica	02.99.40 ↔	Impianto o sostituzione di neuroprotesi
02.12.21 ↔	Altra duraplastica con cranioplastica della convessità	02.99.41 ↔	Revisione senza sostituzione di neuroprotesi
02.12.22 ↔	Altra duraplastica con cranioplastica del passaggio craniocervicale	02.99.50 ↔	Impianto e rimozione di sistema di cateteri a palloncino per brachiterapia intracerebrale
02.12.31 ↔	Duraplastica frontobasale con lembo peduncolato	02.99.90 ↔	Altri interventi stereotassici sul cranio, sul cervello e sulle meningi
02.12.99 ↔	Altra riparazione delle meningi cerebrali, altro	04.01.00 ↔	Asportazione di neurinoma acustico, NAS
02.13 ↔	Legatura dei vasi delle meningi	04.01.10 ↔	Asportazione di neurinoma acustico mediante craniotomia
02.14 ↔	Plessectomia coroidea	04.01.11 ↔	Asportazione di neurinoma acustico, Approccio translabirintico
02.2 ↔	Ventricolostomia	04.01.99 ↔	Asportazione di neurinoma acustico, altro
02.31 ↔	Shunt fra ventricolo e strutture del capo e del collo	04.41 ↔	Decompressione della radice del trigemino
02.32 ↔	Shunt fra ventricolo e sistema circolatorio	07.51 ↔	Esplorazione della regione pineale
02.33 ↔	Shunt fra ventricolo e cavità toracica	07.52 ↔	Incisione della ghiandola pineale
02.34 ↔	Shunt fra ventricolo, cavità addominale e i suoi organi	07.53 ↔	Asportazione parziale della ghiandola pineale
02.35 ↔	Shunt fra ventricolo ed apparato urinario	07.54 ↔	Asportazione della ghiandola pineale
02.39 ↔	Altri interventi per il drenaggio ventricolare	07.59 ↔	Interventi sulla ghiandola pineale, altro
02.43 ↔	Rimozione di shunt ventricolare	07.61 ↔	Asportazione parziale dell'ipofisi, per via transfrontale
02.51.00 ↔	Sinangiosi, NAS	07.62 ↔	Asportazione parziale dell'ipofisi, per via trans-sfenoidale
02.51.11 ↔	EDAS (encefalo-duro-arterio-sinangiosi)	07.63 ↔	Asportazione parziale dell'ipofisi, per via non specificata
02.51.12 ↔	EDS (encefalo-duro-sinangiosi), posa della dura madre invertita sulla corteccia cerebrale	07.64 ↔	Asportazione totale dell'ipofisi per via transfrontale
02.51.13 ↔	EDS (encefalo-duro-sinangiosi), posa di un'arteria e della dura madre invertita sulla corteccia cerebrale	07.65 ↔	Asportazione totale dell'ipofisi per via trans-sfenoidale
02.51.14 ↔	EMS (encefalo-mio-sinangiosi)	07.68 ↔	Asportazione totale dell'ipofisi, per altra via specificata
02.51.15 ↔	EGPS (encefalo-galea-periostio-sinangiosi)	07.69 ↔	Asportazione totale dell'ipofisi per via non specificata
02.51.99 ↔	Sinangiosi, altro	07.71 ↔	Esplorazione della fossa ipofisaria
02.91 ↔	Separazione di aderenze corticali	07.72 ↔	Incisione dell'ipofisi
02.92 ↔	Interventi riparativi sul cervello	07.79 ↔	Interventi sull'ipofisi, altro
02.93.30 ↔	Impianto o sostituzione di elettrodi per la neurostimolazione centrale, NAS	07.80 ↔	Timectomia, NAS
02.93.31 ↔	Impianto o sostituzione di microelettrodi temporanei per derivazione e stimolazione uniloculare	07.81 ↔	Altra asportazione parziale del timo
02.93.32 ↔	Impianto o sostituzione di microelettrodi temporanei per derivazione e stimolazione multiloculare	07.82 ↔	Altra asportazione totale del timo
02.93.33 ↔	Impianto o sostituzione di microelettrodi permanenti per derivazione e stimolazione uniloculare	07.83 ↔	Asportazione parziale del timo in toracosopia
02.93.34 ↔	Impianto o sostituzione di microelettrodi permanenti per derivazione e stimolazione multiloculare	07.84 ↔	Asportazione totale del timo in toracosopia
02.93.39 ↔	Impianto o sostituzione di elettrodi per la neurostimolazione centrale, altro	07.91 ↔	Esplorazione dell'area timica
02.93.40 ↔	Revisione senza sostituzione di elettrodi per la neurostimolazione centrale, NAS	07.93 ↔	Riparazione del timo
02.93.41 ↔	Revisione senza sostituzione di elettrodi per la neurostimolazione centrale, stereotassica, sistema a elettrodo singolo permanente per la stimolazione permanente	07.95 ↔	Incisione del timo in toracosopia
02.93.42 ↔	Revisione senza sostituzione di elettrodi per la neurostimolazione centrale, stereotassica, sistema a più elettrodi permanenti per la stimolazione permanente	07.98 ↔	Altri interventi non specificati sul timo in toracosopia
02.93.49 ↔	Revisione senza sostituzione di elettrodi per la neurostimolazione centrale, altro	16.01 ↔	Orbitotomia con lembo osseo
02.93.51 ↔	Rimozione di elettrodi per la neurostimolazione centrale	16.02 ↔	Orbitotomia con inserzione di impianto orbitale
02.96 ↔	Applicazione di elettrodi sfenoidali	16.09 ↔	Orbitotomia, altro
02.99.10 ↔	Interventi stereotassici sul sistema liquorale	16.51.00 ↔	Esenterazione dell'orbita con rimozione di strutture adiacenti, NAS
02.99.11 ↔	Impianto o espianto stereotassico di materiale radioattivo quale intervento indipendente	16.51.10 ↔	Esenterazione dell'orbita con rimozione di strutture adiacenti, con conservazione della cute palpebrale
02.99.12 ↔	Impianto stereotassico di tessuto nel cranio, nel cervello e nelle meningi cerebrali	16.51.11 ↔	Esenterazione dell'orbita con rimozione di strutture adiacenti, senza conservazione della cute palpebrale
		16.51.99 ↔	Esenterazione dell'orbita con rimozione di strutture adiacenti, altro
		16.52.00 ↔	Esenterazione dell'orbita con rimozione terapeutica di osso orbitale, NAS
		16.52.10 ↔	Esenterazione dell'orbita con rimozione terapeutica di osso orbitale, con conservazione della cute palpebrale

16.52.11 ↔	Esenterazione dell'orbita con rimozione terapeutica di osso orbitale, senza conservazione della cute palpebrale	25.2X.33 ↔	Pelviglossectomia, approccio transorale, ricostruzione con lembo miocutaneo
16.52.99 ↔	Esenterazione dell'orbita con rimozione terapeutica di osso orbitale, altro	25.2X.34 ↔	Pelviglossectomia, approccio transorale, ricostruzione con innesto libero con anastomosi microvascolare
16.59.00 ↔	Altra esenterazione dell'orbita, NAS	25.2X.39 ↔	Pelviglossectomia, approccio transorale, con altra ricostruzione
16.59.10 ↔	Altra esenterazione dell'orbita, con conservazione della cute palpebrale	25.2X.40 ↔	Pelviglossectomia, approccio transmandibolare, NAS
16.59.11 ↔	Altra esenterazione dell'orbita, senza conservazione della cute palpebrale	25.2X.41 ↔	Pelviglossectomia, approccio transmandibolare, senza ricostruzione
16.59.99 ↔	Altra esenterazione dell'orbita, altro	25.2X.42 ↔	Pelviglossectomia, approccio transmandibolare, ricostruzione con mucosa locale
16.63 ↔	Revisione della cavità dopo enucleazione con innesto	25.2X.43 ↔	Pelviglossectomia, approccio transmandibolare, ricostruzione con lembo miocutaneo
16.64 ↔	Altra revisione della cavità dopo enucleazione	25.2X.44 ↔	Pelviglossectomia, approccio transmandibolare, ricostruzione con innesto libero con anastomosi microvascolare
16.66 ↔	Altra revisione di eviscerazione della cavità orbitale	25.2X.49 ↔	Pelviglossectomia, approccio transmandibolare, con altra ricostruzione
18.71.00 ↔	Ricostruzione di padiglione auricolare, NAS	25.2X.50 ↔	Pelviglossomandibolectomia, NAS
18.71.10 ↔	Ricostruzione di padiglione auricolare, parziale, NAS	25.2X.51 ↔	Pelviglossomandibolectomia, senza ricostruzione
18.71.11 ↔	Ricostruzione di padiglione auricolare, parziale con espansore tissutale	25.2X.52 ↔	Pelviglossomandibolectomia, ricostruzione con mucosa locale
18.71.12 ↔	Ricostruzione di padiglione auricolare, parziale con lembo galeale	25.2X.53 ↔	Pelviglossomandibolectomia, ricostruzione con lembo miocutaneo
18.71.13 ↔	Ricostruzione di padiglione auricolare, parziale con innesto di cartilagine	25.2X.54 ↔	Pelviglossomandibolectomia, ricostruzione con innesto libero con anastomosi microvascolare
18.71.14 ↔	Ricostruzione di padiglione auricolare, parziale con lembo microvascolare	25.2X.59 ↔	Pelviglossomandibolectomia, con altra ricostruzione
18.71.19 ↔	Ricostruzione di padiglione auricolare, parziale, altro	25.3X.00 ↔	Glossectomia totale, NAS
18.71.20 ↔	Ricostruzione di padiglione auricolare, totale, NAS	25.3X.09 ↔	Glossectomia totale, altro
18.71.21 ↔	Ricostruzione di padiglione auricolare, totale con espansore tissutale	25.3X.10 ↔	Glossectomia totale, approccio transorale, NAS
18.71.22 ↔	Ricostruzione di padiglione auricolare, totale con lembo galeale	25.3X.11 ↔	Glossectomia totale, approccio transorale, senza ricostruzione
18.71.23 ↔	Ricostruzione di padiglione auricolare, totale con innesto di cartilagine	25.3X.12 ↔	Glossectomia totale, approccio transorale, ricostruzione con mucosa locale
18.71.24 ↔	Ricostruzione di padiglione auricolare, totale con lembo microvascolare	25.3X.13 ↔	Glossectomia totale, approccio transorale, ricostruzione con lembo miocutaneo
18.71.29 ↔	Ricostruzione di padiglione auricolare, totale, altro	25.3X.14 ↔	Glossectomia totale, approccio transorale, ricostruzione con innesto libero con anastomosi microvascolare
18.71.30 ↔	Impianto di materiale alloplastico nella ricostruzione di padiglione auricolare	25.3X.19 ↔	Glossectomia totale, approccio transorale, con altra ricostruzione
18.71.99 ↔	Ricostruzione di padiglione auricolare, altro	25.3X.20 ↔	Glossectomia totale, approccio transmandibolare, NAS
25.2X.00 ↔	Glossectomia parziale, NAS	25.3X.21 ↔	Glossectomia totale, approccio transmandibolare, senza ricostruzione
25.2X.09 ↔	Glossectomia parziale, altro	25.3X.22 ↔	Glossectomia totale, approccio transmandibolare, ricostruzione con mucosa locale
25.2X.10 ↔	Glossectomia parziale, approccio transorale, NAS	25.3X.23 ↔	Glossectomia totale, approccio transmandibolare, ricostruzione con lembo miocutaneo
25.2X.11 ↔	Glossectomia parziale, approccio transorale, senza ricostruzione	25.3X.24 ↔	Glossectomia totale, approccio transmandibolare, ricostruzione con innesto libero con anastomosi microvascolare
25.2X.12 ↔	Glossectomia parziale, approccio transorale, ricostruzione con mucosa locale	25.3X.29 ↔	Glossectomia totale, approccio transmandibolare, con altra ricostruzione
25.2X.13 ↔	Glossectomia parziale, approccio transorale, ricostruzione con lembo miocutaneo	25.3X.30 ↔	Pelviglossectomia totale, approccio transorale, NAS
25.2X.14 ↔	Glossectomia parziale, approccio transorale, ricostruzione con innesto libero con anastomosi microvascolare	25.3X.31 ↔	Pelviglossectomia totale, approccio transorale, senza ricostruzione
25.2X.19 ↔	Glossectomia parziale, approccio transorale, con altra ricostruzione	25.3X.32 ↔	Pelviglossectomia totale, approccio transorale, ricostruzione con mucosa locale
25.2X.20 ↔	Glossectomia parziale, approccio transmandibolare, NAS	25.3X.33 ↔	Pelviglossectomia totale, approccio transorale, ricostruzione con lembo miocutaneo
25.2X.21 ↔	Glossectomia parziale, approccio transmandibolare, senza ricostruzione	25.3X.34 ↔	Pelviglossectomia totale, approccio transorale, ricostruzione con innesto libero con anastomosi microvascolare
25.2X.22 ↔	Glossectomia parziale, approccio transmandibolare, ricostruzione con mucosa locale	25.3X.39 ↔	Pelviglossectomia totale, approccio transorale, con altra ricostruzione
25.2X.23 ↔	Glossectomia parziale, approccio transmandibolare, ricostruzione con lembo miocutaneo	25.3X.40 ↔	Pelviglossectomia totale, approccio transmandibolare, NAS
25.2X.24 ↔	Glossectomia parziale, approccio transmandibolare, ricostruzione con innesto libero con anastomosi microvascolare	25.3X.41 ↔	Pelviglossectomia totale, approccio transmandibolare, senza ricostruzione
25.2X.29 ↔	Glossectomia parziale, approccio transmandibolare, con altra ricostruzione		
25.2X.30 ↔	Pelviglossectomia, approccio transorale, NAS		
25.2X.31 ↔	Pelviglossectomia, approccio transorale, senza ricostruzione		
25.2X.32 ↔	Pelviglossectomia, approccio transorale, ricostruzione con mucosa locale		

- 25.3X.42 ↔ Pelviglossectomia totale, approccio transmandibolare, ricostruzione con mucosa locale
- 25.3X.43 ↔ Pelviglossectomia totale, approccio transmandibolare, ricostruzione con lembo miocutaneo
- 25.3X.44 ↔ Pelviglossectomia totale, approccio transmandibolare, ricostruzione con innesto libero con anastomosi microvascolare
- 25.3X.49 ↔ Pelviglossectomia totale, approccio transmandibolare, con altra ricostruzione
- 25.3X.50 ↔ Pelviglossomandibolectomia totale, NAS
- 25.3X.51 ↔ Pelviglossomandibolectomia totale, senza ricostruzione
- 25.3X.52 ↔ Pelviglossomandibolectomia totale, ricostruzione con mucosa locale
- 25.3X.53 ↔ Pelviglossomandibolectomia totale, ricostruzione con lembo miocutaneo
- 25.3X.54 ↔ Pelviglossomandibolectomia totale, ricostruzione con innesto libero con anastomosi microvascolare
- 25.3X.59 ↔ Pelviglossomandibolectomia totale, con altra ricostruzione
- 25.4X.00 ↔ Glossectomia radicale, NAS
- 25.4X.10 ↔ Glossectomia radicale, approccio transorale, NAS
- 25.4X.11 ↔ Glossectomia radicale, approccio transorale, senza ricostruzione
- 25.4X.12 ↔ Glossectomia radicale, approccio transorale, ricostruzione con mucosa locale
- 25.4X.13 ↔ Glossectomia radicale, approccio transorale, ricostruzione con lembo miocutaneo
- 25.4X.14 ↔ Glossectomia radicale, approccio transorale, ricostruzione con innesto libero con anastomosi microvascolare
- 25.4X.19 ↔ Glossectomia radicale, approccio transorale, con altra ricostruzione
- 25.4X.20 ↔ Glossectomia radicale, approccio transmandibolare, NAS
- 25.4X.21 ↔ Glossectomia radicale, approccio transmandibolare, senza ricostruzione
- 25.4X.22 ↔ Glossectomia radicale, approccio transmandibolare, ricostruzione con mucosa locale
- 25.4X.23 ↔ Glossectomia radicale, approccio transmandibolare, ricostruzione con lembo miocutaneo
- 25.4X.24 ↔ Glossectomia radicale, approccio transmandibolare, ricostruzione con innesto libero con anastomosi microvascolare
- 25.4X.29 ↔ Glossectomia radicale, approccio transmandibolare, con altra ricostruzione
- 25.4X.30 ↔ Pelviglossectomia radicale, approccio transorale, NAS
- 25.4X.31 ↔ Pelviglossectomia radicale, approccio transorale, senza ricostruzione
- 25.4X.32 ↔ Pelviglossectomia radicale, approccio transorale, ricostruzione con mucosa locale
- 25.4X.33 ↔ Pelviglossectomia radicale, approccio transorale, ricostruzione con lembo miocutaneo
- 25.4X.34 ↔ Pelviglossectomia radicale, approccio transorale, ricostruzione con innesto libero con anastomosi microvascolare
- 25.4X.39 ↔ Pelviglossectomia radicale, approccio transorale, con altra ricostruzione
- 25.4X.40 ↔ Pelviglossectomia radicale, approccio transmandibolare, NAS
- 25.4X.41 ↔ Pelviglossectomia radicale, approccio transmandibolare, senza ricostruzione
- 25.4X.42 ↔ Pelviglossectomia radicale, approccio transmandibolare, ricostruzione con mucosa locale
- 25.4X.43 ↔ Pelviglossectomia radicale, approccio transmandibolare, ricostruzione con lembo miocutaneo
- 25.4X.44 ↔ Pelviglossectomia radicale, approccio transmandibolare, ricostruzione con innesto libero con anastomosi microvascolare
- 25.4X.49 ↔ Pelviglossectomia radicale, approccio transmandibolare, con altra ricostruzione
- 25.4X.50 ↔ Pelviglossomandibolectomia radicale, NAS
- 25.4X.51 ↔ Pelviglossomandibolectomia radicale, senza ricostruzione
- 25.4X.52 ↔ Pelviglossomandibolectomia radicale, ricostruzione con mucosa locale
- 25.4X.53 ↔ Pelviglossomandibolectomia radicale, ricostruzione con lembo miocutaneo
- 25.4X.54 ↔ Pelviglossomandibolectomia radicale, ricostruzione con innesto libero con anastomosi microvascolare
- 25.4X.59 ↔ Pelviglossomandibolectomia radicale, con altra ricostruzione
- 25.4X.99 ↔ Glossectomia radicale, altro
- 29.31 ↔ Miotomia cricofaringea
- 29.32.00 ↔ Diverticolectomia faringea, NAS
- 29.32.10 ↔ Diverticolostomia endoscopica di diverticolo di Zenker
- 29.32.11 ↔ Diverticolectomia di diverticolo di Zenker
- 29.32.99 ↔ Diverticolectomia faringea, altro
- 29.33.00 ↔ Faringectomia (parziale), NAS
- 29.33.10 ↔ Faringectomia parziale, senza ricostruzione
- 29.33.11 ↔ Faringectomia parziale, Ricostruzione con lembo peduncolato regionale o a distanza
- 29.33.12 ↔ Faringectomia parziale, Ricostruzione con innesto libero con anastomosi microvascolare
- 29.33.20 ↔ Faringectomia totale, Ricostruzione con lembo peduncolato regionale o a distanza
- 29.33.21 ↔ Faringectomia totale, Ricostruzione con innesto libero con anastomosi microvascolare, innesto intestinale libero o pull-up gastrico
- 29.33.99 ↔ Faringectomia (parziale), altro
- 29.4X.10 ↔ Intervento di plastica faringea, con mucosa locale o lembo cutaneo libero
- 29.4X.11 ↔ Intervento di plastica faringea, con lembo miocutaneo peduncolato
- 29.4X.12 ↔ Intervento di plastica faringea, con innesto con anastomosi microvascolare, innesto intestinale o pull-up gastrico
- 32.09.10 ↔ Altra asportazione o distruzione locale di lesione o tessuto bronchiale, mediante toracotomia
- 32.09.20 ↔ Altra asportazione o distruzione locale di lesione o tessuto bronchiale, mediante toracosopia
- 32.1X.10 ↔ Altra asportazione bronchiale, resezione della biforcazione
- 32.1X.20 ↔ Altra asportazione bronchiale, revisione per insufficienza di moncone bronchiale
- 32.20 ↔ Asportazione di lesione o tessuto polmonare in toracosopia
- 32.21 ↔ Plicatura di bolla enfisematosa
- 32.22 ↔ Riduzione chirurgica del volume polmonare
- 32.23 ↔ Escissione aperta di lesione o tessuto polmonare
- 32.25 ↔ Asportazione di lesione o tessuto polmonare in toracosopia
- 32.31.11 ↔ Resezione segmentale anatomica del polmone, per via toracoscopica, senza dilatazione broncoplastica nonché angioplastica
- 32.31.12 ↔ Resezione segmentale anatomica del polmone, per via toracoscopica, con dilatazione broncoplastica
- 32.31.13 ↔ Resezione segmentale anatomica del polmone, per via toracoscopica, con dilatazione angioplastica
- 32.31.14 ↔ Resezione segmentale anatomica del polmone, per via toracoscopica, con dilatazione broncoplastica nonché angioplastica
- 32.32.11 ↔ Resezione segmentale anatomica del polmone, chirurgica a cielo aperto, senza dilatazione broncoplastica nonché angioplastica

32.32.12 ↔	Resezione segmentale anatomica del polmone, chirurgica a cielo aperto, con dilatazione broncoplastica	32.50.11 ↔	Pneumonectomia, per via toracoscopica, senza dilatazione broncoplastica nonché senza dilatazione angioplastica
32.32.13 ↔	Resezione segmentale anatomica del polmone, chirurgica a cielo aperto, con dilatazione angioplastica	32.50.12 ↔	Pneumonectomia, per via toracoscopica, con dilatazione broncoplastica
32.32.14 ↔	Resezione segmentale anatomica del polmone, chirurgica a cielo aperto, con dilatazione broncoplastica nonché angioplastica	32.50.13 ↔	Pneumonectomia, per via toracoscopica, con dilatazione angioplastica
32.39 ↔	Altra resezione segmentale anatomica non specificata del polmone	32.50.14 ↔	Pneumonectomia, per via toracoscopica, con dilatazione broncoplastica nonché dilatazione angioplastica
32.40 ↔	Lobectomia del polmone, NAS	32.51.15 ↔	Pneumonectomia, chirurgica a cielo aperto, senza dilatazione broncoplastica nonché senza dilatazione angioplastica
32.41.15 ↔	Lobectomia del polmone, per via toracoscopica, senza dilatazione broncoplastica nonché angioplastica	32.51.16 ↔	Pneumonectomia, chirurgica a cielo aperto, con dilatazione broncoplastica
32.41.16 ↔	Lobectomia del polmone, per via toracoscopica, con dilatazione broncoplastica, con dilatazione broncoplastica	32.51.17 ↔	Pneumonectomia, chirurgica a cielo aperto, con dilatazione angioplastica
32.41.17 ↔	Lobectomia del polmone, per via toracoscopica, con dilatazione angioplastica	32.51.18 ↔	Pneumonectomia, chirurgica a cielo aperto, con dilatazione broncoplastica nonché dilatazione angioplastica
32.41.18 ↔	Lobectomia del polmone, per via toracoscopica, con dilatazione broncoplastica nonché angioplastica	32.52.11 ↔	Pneumonectomia, allargata, chirurgica a cielo aperto, senza dilatazione broncoplastica nonché angioplastica
32.42.15 ↔	Lobectomia del polmone, chirurgica a cielo aperto, senza dilatazione broncoplastica nonché angioplastica	32.52.12 ↔	Pneumonectomia, allargata, chirurgica a cielo aperto, con dilatazione broncoplastica
32.42.16 ↔	Lobectomia del polmone, chirurgica a cielo aperto, con dilatazione broncoplastica	32.52.13 ↔	Pneumonectomia, allargata, chirurgica a cielo aperto, con dilatazione angioplastica
32.42.17 ↔	Lobectomia del polmone, chirurgica a cielo aperto, con dilatazione angioplastica	32.52.14 ↔	Pneumonectomia, allargata, chirurgica a cielo aperto, con dilatazione broncoplastica nonché angioplastica
32.42.18 ↔	Lobectomia del polmone, chirurgica a cielo aperto, con dilatazione broncoplastica nonché angioplastica	32.59 ↔	Pneumonectomia, NAS e altro
32.43.11 ↔	Lobectomia del polmone, allargata, per via toracoscopica, senza dilatazione broncoplastica nonché angioplastica	32.6 ↔	Dissezione radicale delle strutture toraciche
32.43.12 ↔	Lobectomia del polmone, allargata, per via toracoscopica, con dilatazione broncoplastica	33.20 ↔	Biopsia del polmone in toracoscopia
32.43.13 ↔	Lobectomia del polmone, allargata, per via toracoscopica, con dilatazione angioplastica	33.34.10 ↔	Toracoplastica, parziale
32.43.14 ↔	Lobectomia del polmone, allargata, per via toracoscopica, con dilatazione broncoplastica nonché angioplastica	33.34.20 ↔	Toracoplastica, completa
32.43.21 ↔	Lobectomia del polmone, allargata, chirurgica a cielo aperto, senza dilatazione broncoplastica nonché angioplastica	33.39 ↔	Collassamento chirurgico del polmone, altro
32.43.22 ↔	Lobectomia del polmone, allargata, chirurgica a cielo aperto, con dilatazione broncoplastica	33.41 ↔	Sutura di lacerazione bronchiale
32.43.23 ↔	Lobectomia del polmone, allargata, chirurgica a cielo aperto, con dilatazione angioplastica	33.42 ↔	Chiusura di fistola bronchiale
32.43.24 ↔	Lobectomia del polmone, allargata, chirurgica a cielo aperto, con dilatazione broncoplastica nonché angioplastica	33.43 ↔	Chiusura di lacerazione polmonare
32.44.11 ↔	Bilobectomia del polmone, per via toracoscopica, senza dilatazione broncoplastica nonché angioplastica	33.92 ↔	Legatura di bronco
32.44.12 ↔	Bilobectomia del polmone, per via toracoscopica, con dilatazione broncoplastica	34.02 ↔	Toracotomia esplorativa
32.44.13 ↔	Bilobectomia del polmone, per via toracoscopica, con dilatazione angioplastica	34.03 ↔	Riapertura di toracotomia
32.44.14 ↔	Bilobectomia del polmone, per via toracoscopica, con dilatazione broncoplastica nonché angioplastica	34.3X.22 ↔	Resezione di lesione o tessuto del mediastino, con resezione polmonare o resezione parziale della parete toracica
32.44.21 ↔	Bilobectomia del polmone, chirurgica a cielo aperto, senza dilatazione broncoplastica nonché angioplastica	34.3X.23 ↔	Resezione di lesione o tessuto del mediastino, con resezione parziale del pericardio
32.44.22 ↔	Bilobectomia del polmone, chirurgica a cielo aperto, con dilatazione broncoplastica	34.3X.24 ↔	Resezione di lesione o tessuto del mediastino, con sostituzione vascolare mediante protesi
32.44.23 ↔	Bilobectomia del polmone, chirurgica a cielo aperto, con dilatazione angioplastica	34.3X.25 ↔	Resezione di lesione o tessuto del mediastino, con resezione polmonare e sostituzione vascolare
32.44.24 ↔	Bilobectomia del polmone, chirurgica a cielo aperto, con dilatazione broncoplastica nonché dilatazione angioplastica	34.3X.26 ↔	Resezione di lesione o tessuto del mediastino, con resezione polmonare e resezione parziale del pericardio
32.49 ↔	Lobectomia del polmone, altro	34.3X.27 ↔	Resezione di lesione o tessuto del mediastino, con resezione parziale del pericardio e sostituzione vascolare
		34.3X.28 ↔	Resezione di lesione o tessuto del mediastino, con resezione parziale di polmone e pericardio e sostituzione vascolare
		34.4X.22 ↔	Resezione parziale di lesione della parete toracica, con ricostruzione
		34.4X.31 ↔	Resezione di lesione della parete toracica, asportazione completa dello sterno, senza ricostruzione
		34.4X.32 ↔	Resezione di lesione della parete toracica, asportazione completa dello sterno, con ricostruzione
		34.51.00 ↔	Pleurectomia e decorticazione del polmone, chirurgica a cielo aperto, NAS

34.51.11 ↔	Pleurectomia e decorticazione radicale del polmone e della parete toracica senza resezione del pericardio o del diaframma, chirurgica a cielo aperto	35.36.00 ↔	Resezione sopraavvolare, valvola cardiaca, NAS
34.51.12 ↔	Pleurectomia e decorticazione radicale del polmone e della parete toracica con resezione del pericardio, chirurgica a cielo aperto	35.36.09 ↔	Resezione sopraavvolare, valvola cardiaca, altro
34.51.13 ↔	Pleurectomia e decorticazione radicale del polmone e della parete toracica con resezione del diaframma, chirurgica a cielo aperto	35.36.11 ↔	Resezione sopraavvolare, valvola aortica
34.51.14 ↔	Pleurectomia e decorticazione radicale del polmone e della parete toracica con resezione del pericardio nonché del diaframma, chirurgica a cielo aperto	35.36.21 ↔	Resezione sopraavvolare, valvola polmonare
34.51.15 ↔	Pleurectomia e decorticazione parziale, chirurgica a cielo aperto	35.41.00 ↔	Allargamento di difetto esistente del setto atriale, NAS
34.51.16 ↔	Pleurectomia e decorticazione subtotale, chirurgica a cielo aperto	35.41.10 ↔	Allargamento di difetto esistente del setto atriale, chirurgica a cielo aperto
34.51.99 ↔	Pleurectomia e decorticazione del polmone, chirurgica a cielo aperto, altro	35.41.20 ↔	Allargamento di difetto esistente del setto atriale, percutaneo transluminale
34.52.00 ↔	Pleurectomia e decorticazione del polmone, per via toracoscopica, NAS	35.41.99 ↔	Allargamento di difetto esistente del setto atriale, altro
34.52.11 ↔	Pleurectomia e decorticazione radicale del polmone e della parete toracica senza resezione del pericardio o del diaframma, per via toracoscopica	35.42.00 ↔	Creazione di difetto settale nel cuore, NAS
34.52.12 ↔	Pleurectomia e decorticazione radicale del polmone e della parete toracica con resezione del pericardio, per via toracoscopica	35.42.09 ↔	Creazione di difetto settale nel cuore, altro
34.52.13 ↔	Pleurectomia e decorticazione radicale del polmone e della parete toracica con resezione del diaframma, per via toracoscopica	35.42.10 ↔	Creazione di difetto settale nel cuore, chirurgica a cielo aperto
34.52.14 ↔	Pleurectomia e decorticazione radicale del polmone e della parete toracica con resezione del pericardio nonché del diaframma, per via toracoscopica	35.42.21 ↔	Creazione di difetto settale nel cuore, percutanea transluminale, senza impianto
34.52.15 ↔	Pleurectomia e decorticazione parziale, per via toracoscopica	35.42.22 ↔	Creazione di difetto settale nel cuore, percutanea transluminale, con impianto
34.52.16 ↔	Pleurectomia e decorticazione subtotale, per via toracoscopica	35.43.00 ↔	Allargamento di difetto esistente del setto interventricolare, NAS
34.52.99 ↔	Pleurectomia e decorticazione del polmone, per via toracoscopica, altro	35.43.10 ↔	Allargamento di difetto esistente del setto interventricolare, chirurgico a cielo aperto
34.59.10 ↔	Altra asportazione della pleura, pleurectomia toracoscopica	35.43.20 ↔	Allargamento di difetto esistente del setto interventricolare, percutaneo transluminale
34.59.20 ↔	Altra asportazione della pleura, pleurectomia chirurgica a cielo aperto	35.43.99 ↔	Allargamento di difetto esistente del setto interventricolare, altro
34.6X.11 ↔	Pleurodesi, chirurgica a cielo aperto, senza decorticazione	35.50 ↔	Riparazione di difetto settale non specificato del cuore con protesi
34.6X.12 ↔	Pleurodesi, chirurgica a cielo aperto, con decorticazione	35.51 ↔	Riparazione di difetto del setto atriale con protesi, tecnica aperta
34.6X.13 ↔	Pleurodesi, chirurgica a cielo aperto, con talcaggio	35.53 ↔	Riparazione con protesi di difetto del setto interventricolare, per via aperta
34.6X.19 ↔	Pleurodesi, chirurgica a cielo aperto, altro	35.54 ↔	Riparazione di difetti dei cuscinetti endocardici con protesi
34.6X.21 ↔	Pleurodesi, per via toracoscopica, senza decorticazione	35.55 ↔	Riparazione di difetto di setto non specificato del cuore con innesto tissutale
34.6X.22 ↔	Pleurodesi, per via toracoscopica, con decorticazione	35.60 ↔	Riparazione di difetto del setto atriale con innesto tissutale
34.6X.23 ↔	Pleurodesi, per via toracoscopica, con talcaggio	35.61 ↔	Riparazione di difetto del setto ventricolare con innesto tissutale
34.6X.29 ↔	Pleurodesi, per via toracoscopica, altro	35.62 ↔	Riparazione di difetto dei cuscinetti endocardici con innesto tissutale
34.6X.99 ↔	Pleurodesi, altro	35.63 ↔	Altra e non specificata riparazione di difetto settale non specificato del cuore
34.71 ↔	Sutura di lacerazione della parete toracica	35.70 ↔	Altra e non specificata riparazione di difetto del setto atriale
34.73 ↔	Chiusura di altra fistola del torace	35.71 ↔	Riparazione di difetto del setto ventricolare, NAS
34.74 ↔	Riparazione di deformità del torace	35.72.00 ↔	Chiusura di difetto del setto ventricolare acquisito
34.76 ↔	Riparazione per stabilizzazione della parete toracica, chirurgica a cielo aperto	35.72.10 ↔	Riparazione di difetto del setto ventricolare, altro
34.77 ↔	Innesto e trasposizione ossei della parete toracica	35.72.99 ↔	Altra e non specificata riparazione di difetto dei cuscinetti endocardici
34.79 ↔	Riparazione della parete toracica, altro	35.73 ↔	Correzione totale di tetralogia di Fallot
34.81 ↔	Asportazione di lesione o tessuto del diaframma	35.81 ↔	Correzione totale di completa anomalia della connessione venosa polmonare
34.82 ↔	Sutura di lacerazione del diaframma	35.82 ↔	Correzione totale del tronco arterioso
34.83 ↔	Chiusura di fistola del diaframma	35.83 ↔	Correzione totale di trasposizione di grandi vasi, NAC
34.84 ↔	Altra riparazione del diaframma	35.84 ↔	Intervento di Norwood stadio I
35.31 ↔	Interventi sul muscolo papillare	35.85 ↔	Trasposizione interatriale del ritorno venoso
35.32 ↔	Interventi sulle corde tendinee	35.91 ↔	Creazione di condotto fra ventricolo destro e arteria polmonare
35.34 ↔	Infundibulectomia	35.92 ↔	Creazione di condotto fra il ventricolo sinistro e l'aorta
35.35.00 ↔	Interventi sulle trabecole carnose del cuore, NAS	35.93 ↔	Creazione di condotto fra l'atrio e arteria polmonare
35.35.09 ↔	Interventi sulle trabecole carnose del cuore, altro	35.94 ↔	Revisione di procedure correttive del cuore
35.35.10 ↔	Resezione fibrosa o muscolare sottoavvolare aortica	35.95 ↔	Riparazione percutanea-transluminale di difetto del setto atriale, NAS
		35.98.10 ↔	Riparazione percutanea-transluminale di difetto del setto atriale, altro
		35.98.19 ↔	Riparazione percutanea-transluminale di difetto del setto atriale, altro

35.98.30 ↔ Riparazione percutanea-transluminale di difetto del setto ventricolare	35.D3.13 ↔ Annuloplastica della valvola polmonare, per via endovascolare
35.98.99 ↔ Altri interventi sui setti del cuore, altro	35.D3.14 ↔ Annuloplastica della valvola polmonare catetere-guidata, transapicale
35.A1.11 ↔ Valvulotomia della valvola aortica tramite sternotomia completa	35.D4.00 ↔ Annuloplastica della valvola tricuspidale
35.A1.12 ↔ Valvulotomia della valvola aortica tramite toracotomia mini-invasiva (sternotomia parziale superiore, toracotomia laterale)	35.D4.09 ↔ Annuloplastica della valvola tricuspidale
35.A2.11 ↔ Valvulotomia della valvola mitrale tramite sternotomia completa	35.D4.11 ↔ Annuloplastica della valvola tricuspidale tramite sternotomia completa
35.A2.12 ↔ Valvulotomia della valvola mitrale tramite toracotomia mini-invasiva (sternotomia parziale superiore, toracotomia laterale)	35.D4.12 ↔ Annuloplastica della valvola tricuspidale tramite toracotomia mini-invasiva (sternotomia parziale superiore, toracotomia laterale)
35.A3.11 ↔ Valvulotomia della valvola polmonare tramite sternotomia completa	35.D4.14 ↔ Annuloplastica della valvola tricuspidale catetere-guidata, transapicale
35.A3.12 ↔ Valvulotomia della valvola polmonare tramite toracotomia mini-invasiva (sternotomia parziale superiore, toracotomia laterale)	35.D4.21 ↔ Annuloplastica della valvola tricuspidale, transarteriosa
35.A4.11 ↔ Valvulotomia della valvola tricuspidale tramite sternotomia completa	35.D4.22 ↔ Annuloplastica della valvola tricuspidale, transvenosa
35.A4.12 ↔ Valvulotomia della valvola tricuspidale tramite toracotomia mini-invasiva (sternotomia parziale superiore, toracotomia laterale)	35.E1.11 ↔ Valvuloplastica della valvola aortica tramite sternotomia completa
35.C1.11 ↔ Ricostruzione di tasche della valvola aortica tramite sternotomia completa	35.E1.12 ↔ Valvuloplastica della valvola aortica tramite toracotomia mini-invasiva (sternotomia parziale superiore, toracotomia laterale)
35.C1.12 ↔ Ricostruzione di tasche della valvola aortica tramite toracotomia mini-invasiva (sternotomia parziale superiore, toracotomia laterale)	35.E2.11 ↔ Valvuloplastica della valvola mitrale tramite sternotomia completa
35.C2.11 ↔ Ricostruzione di cuspidi della valvola mitrale tramite sternotomia completa	35.E2.12 ↔ Valvuloplastica della valvola mitrale tramite toracotomia mini-invasiva (sternotomia parziale superiore, toracotomia laterale)
35.C2.12 ↔ Ricostruzione di cuspidi della valvola mitrale tramite toracotomia mini-invasiva (sternotomia parziale superiore, toracotomia laterale)	35.E3.11 ↔ Valvuloplastica della valvola polmonare tramite sternotomia completa
35.C3.11 ↔ Ricostruzione di tasche della valvola polmonare tramite sternotomia completa	35.E3.12 ↔ Valvuloplastica della valvola polmonare tramite toracotomia mini-invasiva (sternotomia parziale superiore, toracotomia laterale)
35.C3.12 ↔ Ricostruzione di tasche della valvola polmonare tramite toracotomia mini-invasiva (sternotomia parziale superiore, toracotomia laterale)	35.E4.11 ↔ Valvuloplastica della valvola tricuspidale tramite sternotomia completa
35.C4.11 ↔ Ricostruzione di cuspidi della valvola tricuspidale tramite sternotomia completa	35.E4.12 ↔ Valvuloplastica della valvola tricuspidale tramite toracotomia mini-invasiva (sternotomia parziale superiore, toracotomia laterale)
35.C4.12 ↔ Ricostruzione di cuspidi della valvola tricuspidale tramite toracotomia mini-invasiva (sternotomia parziale superiore, toracotomia laterale)	35.F1.00 ↔ Sostituzione della valvola aortica con valvola cardiaca protesica o protesi vascolare valvolata, NAS
35.D1.00 ↔ Annuloplastica della valvola aortica, NAS	35.F1.09 ↔ Sostituzione della valvola aortica con valvola cardiaca protesica o protesi vascolare valvolata, altro
35.D1.09 ↔ Annuloplastica della valvola aortica, altro	35.F1.11 ↔ Sostituzione della valvola aortica con alloinnesto (omoinnesto), tramite sternotomia completa
35.D1.11 ↔ Annuloplastica della valvola aortica tramite sternotomia completa	35.F1.12 ↔ Sostituzione della valvola aortica con alloinnesto (omoinnesto), tramite toracotomia mini-invasiva (sternotomia parziale superiore, toracotomia laterale)
35.D1.12 ↔ Annuloplastica della valvola aortica tramite toracotomia mini-invasiva (sternotomia parziale superiore, toracotomia laterale)	35.F1.21 ↔ Sostituzione della valvola aortica con xenoinnesto (bioprotesi), tramite sternotomia completa
35.D1.13 ↔ Annuloplastica della valvola aortica, per via endovascolare	35.F1.22 ↔ Sostituzione della valvola aortica con xenoinnesto (bioprotesi), tramite toracotomia mini-invasiva (sternotomia parziale superiore, toracotomia laterale)
35.D1.14 ↔ Annuloplastica della valvola aortica catetere-guidata, transapicale	35.F1.24 ↔ Sostituzione della valvola aortica con xenoinnesto (bioprotesi), transapicale
35.D2.00 ↔ Annuloplastica della valvola mitrale, NAS	35.F1.25 ↔ Sostituzione della valvola aortica con xenoinnesto (bioprotesi), transapicale, mediante sistema percutaneo apicale di accesso e chiusura
35.D2.09 ↔ Annuloplastica della valvola mitrale, altro	35.F1.31 ↔ Sostituzione della valvola aortica con xenoinnesto, stentless, tramite sternotomia completa
35.D2.11 ↔ Annuloplastica della valvola mitrale tramite sternotomia completa	35.F1.32 ↔ Sostituzione della valvola aortica con xenoinnesto, stentless, tramite toracotomia mini-invasiva (sternotomia parziale superiore, toracotomia laterale)
35.D2.12 ↔ Annuloplastica della valvola mitrale tramite toracotomia mini-invasiva (sternotomia parziale superiore, toracotomia laterale)	35.F1.34 ↔ Sostituzione della valvola aortica con xenoinnesto, stentless, transapicale
35.D2.14 ↔ Annuloplastica della valvola mitrale catetere-guidata, transapicale	35.F1.35 ↔ Sostituzione della valvola aortica con xenoinnesto, stentless, transapicale, mediante sistema percutaneo apicale di accesso e chiusura
35.D3.00 ↔ Annuloplastica della valvola polmonare, NAS	35.F1.41 ↔ Sostituzione della valvola aortica con xenoinnesto autoespandente, senza sutura, tramite sternotomia completa
35.D3.09 ↔ Annuloplastica della valvola polmonare, altro	35.F1.42 ↔ Sostituzione della valvola aortica con xenoinnesto autoespandente, senza sutura, tramite toracotomia mini-invasiva (sternotomia parziale superiore, toracotomia laterale)
35.D3.11 ↔ Annuloplastica della valvola polmonare tramite sternotomia completa	
35.D3.12 ↔ Annuloplastica della valvola polmonare tramite toracotomia mini-invasiva (sternotomia parziale superiore, toracotomia laterale)	

- 06
- 35.F1.44 ↔ Sostituzione della valvola aortica con xenoinnesto autoespandente, senza sutura, transapicale
- 35.F1.45 ↔ Sostituzione della valvola aortica con xenoinnesto autoespandente, senza sutura, transapicale, mediante sistema percutaneo apicale di accesso e chiusura
- 35.F1.51 ↔ Sostituzione della valvola aortica con protesi meccanica, tramite sternotomia completa
- 35.F1.52 ↔ Sostituzione della valvola aortica con protesi meccanica, tramite toracotomia mini-invasiva (sternotomia parziale superiore, toracotomia laterale)
- 35.F1.61 ↔ Sostituzione della valvola aortica con protesi vascolare valvolata, di tipo biologico, tramite sternotomia completa
- 35.F1.62 ↔ Sostituzione della valvola aortica con protesi vascolare valvolata, di tipo biologico, tramite toracotomia mini-invasiva (sternotomia parziale superiore, toracotomia laterale)
- 35.F1.71 ↔ Sostituzione della valvola aortica con protesi vascolare valvolata, di tipo meccanico, tramite sternotomia completa
- 35.F1.72 ↔ Sostituzione della valvola aortica con protesi vascolare valvolata, di tipo meccanico, tramite toracotomia mini-invasiva (sternotomia parziale superiore, toracotomia laterale)
- 35.F1.81 ↔ Sostituzione della valvola aortica con alloinnesto (omoinnesto) decellularizzato, mediante sternotomia completa
- 35.F1.82 ↔ Sostituzione della valvola aortica con alloinnesto (omoinnesto) decellularizzato, mediante toracotomia mini-invasiva (sternotomia parziale superiore, toracotomia laterale)
- 35.F2.00 ↔ Sostituzione della valvola mitrale con valvola cardiaca protesica, NAS
- 35.F2.09 ↔ Sostituzione della valvola mitrale con valvola cardiaca protesica, altro
- 35.F2.11 ↔ Sostituzione della valvola mitrale con alloinnesto (omoinnesto), tramite sternotomia completa
- 35.F2.12 ↔ Sostituzione della valvola mitrale con alloinnesto (omoinnesto), tramite toracotomia mini-invasiva (sternotomia parziale superiore, toracotomia laterale)
- 35.F2.21 ↔ Sostituzione della valvola mitrale con xenoinnesto (bioprotesi), tramite sternotomia completa
- 35.F2.22 ↔ Sostituzione della valvola mitrale con xenoinnesto (bioprotesi), tramite toracotomia mini-invasiva (sternotomia parziale superiore, toracotomia laterale)
- 35.F2.31 ↔ Sostituzione della valvola mitrale con xenoinnesto, stentless, tramite sternotomia completa
- 35.F2.32 ↔ Sostituzione della valvola mitrale con xenoinnesto, stentless, tramite toracotomia mini-invasiva (sternotomia parziale superiore, toracotomia laterale)
- 35.F2.51 ↔ Sostituzione della valvola mitrale con protesi meccanica, tramite sternotomia completa
- 35.F2.52 ↔ Sostituzione della valvola mitrale con protesi meccanica, tramite toracotomia mini-invasiva (sternotomia parziale superiore, toracotomia laterale)
- 35.F3.00 ↔ Sostituzione della valvola polmonare con valvola cardiaca protesica o protesi vascolare valvolata, NAS
- 35.F3.09 ↔ Sostituzione della valvola polmonare con valvola cardiaca protesica o protesi vascolare valvolata, altro
- 35.F3.11 ↔ Sostituzione della valvola polmonare con alloinnesto (omoinnesto), tramite sternotomia completa
- 35.F3.12 ↔ Sostituzione della valvola polmonare con alloinnesto (omoinnesto), tramite toracotomia mini-invasiva (sternotomia parziale superiore, toracotomia laterale)
- 35.F3.21 ↔ Sostituzione della valvola polmonare con xenoinnesto (bioprotesi), tramite sternotomia completa
- 35.F3.22 ↔ Sostituzione della valvola polmonare con xenoinnesto (bioprotesi), tramite toracotomia mini-invasiva (sternotomia parziale superiore, toracotomia laterale)
- 35.F3.31 ↔ Sostituzione della valvola polmonare con xenoinnesto, stentless, tramite sternotomia completa
- 35.F3.32 ↔ Sostituzione della valvola polmonare con xenoinnesto, stentless, tramite toracotomia mini-invasiva (sternotomia parziale superiore, toracotomia laterale)
- 35.F3.51 ↔ Sostituzione della valvola polmonare con protesi meccanica, tramite sternotomia completa
- 35.F3.52 ↔ Sostituzione della valvola polmonare con protesi meccanica, tramite toracotomia mini-invasiva (sternotomia parziale superiore, toracotomia laterale)
- 35.F3.61 ↔ Sostituzione della valvola polmonare con protesi vascolare valvolata, di tipo biologico, tramite sternotomia completa
- 35.F3.62 ↔ Sostituzione della valvola polmonare con protesi vascolare valvolata, di tipo biologico, tramite toracotomia mini-invasiva (sternotomia parziale superiore, toracotomia laterale)
- 35.F3.71 ↔ Sostituzione della valvola polmonare con protesi vascolare valvolata, di tipo meccanico, tramite sternotomia completa
- 35.F3.72 ↔ Sostituzione della valvola polmonare con protesi vascolare valvolata, di tipo meccanico, tramite toracotomia mini-invasiva (sternotomia parziale superiore, toracotomia laterale)
- 35.F3.81 ↔ Sostituzione della valvola polmonare con alloinnesto (omoinnesto) decellularizzato, mediante sternotomia completa
- 35.F3.82 ↔ Sostituzione della valvola polmonare con alloinnesto (omoinnesto) decellularizzato, mediante toracotomia mini-invasiva (sternotomia parziale superiore, toracotomia laterale)
- 35.F4.00 ↔ Sostituzione della valvola tricuspide con valvola cardiaca protesica, NAS
- 35.F4.09 ↔ Sostituzione della valvola tricuspide con valvola cardiaca protesica, altro
- 35.F4.11 ↔ Sostituzione della valvola tricuspide con alloinnesto (omoinnesto), tramite sternotomia completa
- 35.F4.12 ↔ Sostituzione della valvola tricuspide con alloinnesto (omoinnesto), tramite toracotomia mini-invasiva (sternotomia parziale superiore, toracotomia laterale)
- 35.F4.21 ↔ Sostituzione della valvola tricuspide con xenoinnesto (bioprotesi), tramite sternotomia completa
- 35.F4.22 ↔ Sostituzione della valvola tricuspide con xenoinnesto (bioprotesi), tramite toracotomia mini-invasiva (sternotomia parziale superiore, toracotomia laterale)
- 35.F4.23 ↔ Sostituzione della valvola tricuspide con xenoinnesto (bioprotesi), per via endovascolare
- 35.F4.24 ↔ Sostituzione della valvola tricuspide con xenoinnesto (bioprotesi), transapicale
- 35.F4.31 ↔ Sostituzione della valvola tricuspide con xenoinnesto, stentless, tramite sternotomia completa
- 35.F4.32 ↔ Sostituzione della valvola tricuspide con xenoinnesto, stentless, tramite toracotomia mini-invasiva (sternotomia parziale superiore, toracotomia laterale)
- 35.F4.33 ↔ Sostituzione della valvola tricuspide con xenoinnesto, stentless, per via endovascolare
- 35.F4.34 ↔ Sostituzione della valvola tricuspide con xenoinnesto, stentless, transapicale
- 35.F4.51 ↔ Sostituzione della valvola tricuspide con protesi meccanica, tramite sternotomia completa
- 35.F4.52 ↔ Sostituzione della valvola tricuspide con protesi meccanica, tramite toracotomia mini-invasiva (sternotomia parziale superiore, toracotomia laterale)
- 35.G0 ↔ Revisione di sostituzione di valvola cardiaca, NAS

- 35.G1.11 ↔ Revisione di sostituzione della valvola aortica, tramite sternotomia completa
- 35.G1.12 ↔ Revisione di sostituzione della valvola aortica, tramite toracotomia mini-invasiva (sternotomia parziale superiore, toracotomia laterale)
- 35.G1.13 ↔ Revisione di sostituzione della valvola aortica, per via endovascolare
- 35.G1.14 ↔ Revisione di sostituzione della valvola aortica, transapicale
- 35.G2.11 ↔ Revisione di sostituzione della valvola mitrale, tramite sternotomia completa
- 35.G2.12 ↔ Revisione di sostituzione della valvola mitrale, tramite toracotomia mini-invasiva (sternotomia parziale superiore, toracotomia laterale)
- 35.G2.13 ↔ Revisione di sostituzione della valvola mitrale, per via endovascolare
- 35.G2.14 ↔ Revisione di sostituzione della valvola mitrale, transapicale
- 35.G3.11 ↔ Revisione di sostituzione della valvola polmonare, tramite sternotomia completa
- 35.G3.12 ↔ Revisione di sostituzione della valvola polmonare, tramite toracotomia mini-invasiva (sternotomia parziale superiore, toracotomia laterale)
- 35.G3.13 ↔ Revisione di sostituzione della valvola polmonare, per via endovascolare
- 35.G3.14 ↔ Revisione di sostituzione della valvola polmonare, transapicale
- 35.G4.11 ↔ Revisione di sostituzione della valvola tricuspide, tramite sternotomia completa
- 35.G4.12 ↔ Revisione di sostituzione della valvola tricuspide, tramite toracotomia mini-invasiva (sternotomia parziale superiore, toracotomia laterale)
- 35.G4.13 ↔ Revisione di sostituzione della valvola tricuspide, per via endovascolare
- 35.G4.14 ↔ Revisione di sostituzione della valvola tricuspide, transapicale
- 35.G9 ↔ Revisione di sostituzione di valvola cardiaca, altro
- 35.H1.00 ↔ Rimozione nonché impianto di nuova valvola aortica protesica o protesi vascolare valvolata, NAS
- 35.H1.09 ↔ Rimozione nonché impianto di nuova valvola aortica protesica o protesi vascolare valvolata, altro
- 35.H1.11 ↔ Rimozione di valvola aortica protesica nonché impianto di alloinnesto (omoinnesto), tramite sternotomia completa
- 35.H1.12 ↔ Rimozione di valvola aortica protesica nonché impianto di alloinnesto (omoinnesto), tramite toracotomia mini-invasiva (sternotomia parziale superiore, toracotomia laterale)
- 35.H1.21 ↔ Rimozione di valvola aortica protesica nonché impianto di xenoinnesto (bioprotesi), tramite sternotomia completa
- 35.H1.22 ↔ Rimozione di valvola aortica protesica nonché impianto di xenoinnesto (bioprotesi), tramite toracotomia mini-invasiva (sternotomia parziale superiore, toracotomia laterale)
- 35.H1.31 ↔ Rimozione di valvola aortica protesica nonché impianto di xenoinnesto, stentless, tramite sternotomia completa
- 35.H1.32 ↔ Rimozione di valvola aortica protesica nonché impianto di xenoinnesto, stentless, tramite toracotomia mini-invasiva (sternotomia parziale superiore, toracotomia laterale)
- 35.H1.41 ↔ Rimozione di valvola aortica protesica nonché impianto di xenoinnesto autoespandente, senza sutura, tramite sternotomia completa
- 35.H1.42 ↔ Rimozione di valvola aortica protesica nonché impianto di xenoinnesto autoespandente, senza sutura, tramite toracotomia mini-invasiva (sternotomia parziale superiore, toracotomia laterale)
- 35.H1.51 ↔ Rimozione di valvola aortica protesica nonché impianto di protesi meccanica, tramite sternotomia completa
- 35.H1.52 ↔ Rimozione di valvola aortica protesica nonché impianto di protesi meccanica, tramite toracotomia mini-invasiva (sternotomia parziale superiore, toracotomia laterale)
- 35.H1.61 ↔ Rimozione di valvola aortica protesica nonché impianto di protesi vascolare valvolata, di tipo biologico, tramite sternotomia completa
- 35.H1.62 ↔ Rimozione di valvola aortica protesica nonché impianto di protesi vascolare valvolata, di tipo biologico, tramite toracotomia mini-invasiva (sternotomia parziale superiore, toracotomia laterale)
- 35.H1.71 ↔ Rimozione di valvola aortica protesica nonché impianto di protesi vascolare valvolata, di tipo meccanico, tramite sternotomia completa
- 35.H1.72 ↔ Rimozione di valvola aortica protesica nonché impianto di protesi vascolare valvolata, di tipo meccanico, tramite toracotomia mini-invasiva (sternotomia parziale superiore, toracotomia laterale)
- 35.H1.81 ↔ Rimozione di valvola aortica protesica nonché impianto di alloinnesto (omoinnesto) decellularizzato, mediante sternotomia completa
- 35.H1.82 ↔ Rimozione di valvola aortica protesica nonché impianto di alloinnesto (omoinnesto) decellularizzato, mediante toracotomia mini-invasiva (sternotomia parziale superiore, toracotomia laterale)
- 35.H2.00 ↔ Rimozione nonché impianto di nuova valvola mitrale protesica, NAS
- 35.H2.09 ↔ Rimozione nonché impianto di nuova valvola mitrale protesica, altro
- 35.H2.11 ↔ Rimozione di valvola mitrale protesica nonché impianto di alloinnesto (omoinnesto), tramite sternotomia completa
- 35.H2.12 ↔ Rimozione di valvola mitrale protesica nonché impianto di alloinnesto (omoinnesto), tramite toracotomia mini-invasiva (sternotomia parziale superiore, toracotomia laterale)
- 35.H2.21 ↔ Rimozione di valvola mitrale protesica nonché impianto di xenoinnesto (bioprotesi), tramite sternotomia completa
- 35.H2.22 ↔ Rimozione di valvola mitrale protesica nonché impianto di xenoinnesto (bioprotesi), tramite toracotomia mini-invasiva (sternotomia parziale superiore, toracotomia laterale)
- 35.H2.23 ↔ Rimozione di valvola mitrale protesica nonché impianto di xenoinnesto (bioprotesi), per via endovascolare
- 35.H2.24 ↔ Rimozione di valvola mitrale protesica nonché impianto di xenoinnesto (bioprotesi), transapicale
- 35.H2.31 ↔ Rimozione di valvola mitrale protesica nonché impianto di xenoinnesto, stentless, tramite sternotomia completa
- 35.H2.32 ↔ Rimozione di valvola mitrale protesica nonché impianto di xenoinnesto, stentless, tramite toracotomia mini-invasiva (sternotomia parziale superiore, toracotomia laterale)
- 35.H2.33 ↔ Rimozione di valvola mitrale protesica nonché impianto di xenoinnesto, stentless, per via endovascolare
- 35.H2.34 ↔ Rimozione di valvola mitrale protesica nonché impianto di xenoinnesto, stentless, transapicale
- 35.H2.51 ↔ Rimozione di valvola mitrale protesica nonché impianto di protesi meccanica, tramite sternotomia completa
- 35.H2.52 ↔ Rimozione di valvola mitrale protesica nonché impianto di protesi meccanica, tramite toracotomia mini-invasiva (sternotomia parziale superiore, toracotomia laterale)

- 06
- 35.H3.00 ↔ Rimozione nonché impianto di nuova valvola polmonare protesica o protesi vascolare valvolata, NAS
- 35.H3.09 ↔ Rimozione nonché impianto di nuova valvola polmonare protesica o protesi vascolare valvolata, altro
- 35.H3.11 ↔ Rimozione di valvola polmonare protesica nonché impianto di alloinnesto (omoinnesto), tramite sternotomia completa
- 35.H3.12 ↔ Rimozione di valvola polmonare protesica nonché impianto di alloinnesto (omoinnesto), tramite toracotomia mini-invasiva (sternotomia parziale superiore, toracotomia laterale)
- 35.H3.21 ↔ Rimozione di valvola polmonare protesica nonché impianto di xenoinnesto (bioprotesi), tramite sternotomia completa
- 35.H3.22 ↔ Rimozione di valvola polmonare protesica nonché impianto di xenoinnesto (bioprotesi), tramite toracotomia mini-invasiva (sternotomia parziale superiore, toracotomia laterale)
- 35.H3.31 ↔ Rimozione di valvola polmonare protesica nonché impianto di xenoinnesto, stentless, tramite sternotomia completa
- 35.H3.32 ↔ Rimozione di valvola polmonare protesica nonché impianto di xenoinnesto, stentless, tramite toracotomia mini-invasiva (sternotomia parziale superiore, toracotomia laterale)
- 35.H3.51 ↔ Rimozione di valvola polmonare protesica nonché impianto di protesi meccanica, tramite sternotomia completa
- 35.H3.52 ↔ Rimozione di valvola polmonare protesica nonché impianto di protesi meccanica, tramite toracotomia mini-invasiva (sternotomia parziale superiore, toracotomia laterale)
- 35.H3.61 ↔ Rimozione di valvola polmonare protesica nonché impianto di protesi vascolare valvolata, di tipo biologico, tramite sternotomia completa
- 35.H3.62 ↔ Rimozione di valvola polmonare protesica nonché impianto di protesi vascolare valvolata, di tipo biologico, tramite toracotomia mini-invasiva (sternotomia parziale superiore, toracotomia laterale)
- 35.H3.71 ↔ Rimozione di valvola polmonare protesica nonché impianto di protesi vascolare valvolata, di tipo meccanico, tramite sternotomia completa
- 35.H3.72 ↔ Rimozione di valvola polmonare protesica nonché impianto di protesi vascolare valvolata, di tipo meccanico, tramite toracotomia mini-invasiva (sternotomia parziale superiore, toracotomia laterale)
- 35.H3.81 ↔ Rimozione di valvola polmonare protesica nonché impianto di alloinnesto (omoinnesto) decellularizzato, mediante sternotomia completa
- 35.H3.82 ↔ Rimozione di valvola polmonare protesica nonché impianto di alloinnesto (omoinnesto) decellularizzato, mediante toracotomia mini-invasiva (sternotomia parziale superiore, toracotomia laterale)
- 35.H4.00 ↔ Rimozione nonché impianto di nuova valvola tricuspidale protesica, NAS
- 35.H4.09 ↔ Rimozione nonché impianto di nuova valvola tricuspidale protesica, altro
- 35.H4.11 ↔ Rimozione di valvola tricuspidale protesica nonché impianto di alloinnesto (omoinnesto), tramite sternotomia completa
- 35.H4.12 ↔ Rimozione di valvola tricuspidale protesica nonché impianto di alloinnesto (omoinnesto), tramite toracotomia mini-invasiva (sternotomia parziale superiore, toracotomia laterale)
- 35.H4.21 ↔ Rimozione di valvola tricuspidale protesica nonché impianto di xenoinnesto (bioprotesi), tramite sternotomia completa
- 35.H4.22 ↔ Rimozione di valvola tricuspidale protesica nonché impianto di xenoinnesto (bioprotesi), tramite toracotomia mini-invasiva (sternotomia parziale superiore, toracotomia laterale)
- 35.H4.23 ↔ Rimozione di valvola tricuspidale protesica nonché impianto di xenoinnesto (bioprotesi), per via endovascolare
- 35.H4.31 ↔ Rimozione di valvola tricuspidale protesica nonché impianto di xenoinnesto, stentless, tramite sternotomia completa
- 35.H4.32 ↔ Rimozione di valvola tricuspidale protesica nonché impianto di xenoinnesto, stentless, tramite toracotomia mini-invasiva (sternotomia parziale superiore, toracotomia laterale)
- 35.H4.33 ↔ Rimozione di valvola tricuspidale protesica nonché impianto di xenoinnesto, stentless, per via endovascolare
- 35.H4.51 ↔ Rimozione di valvola tricuspidale protesica nonché impianto di protesi meccanica, tramite sternotomia completa
- 35.H4.52 ↔ Rimozione di valvola tricuspidale protesica nonché impianto di protesi meccanica, tramite toracotomia mini-invasiva (sternotomia parziale superiore, toracotomia laterale)
- 35.I2.11 ↔ Intervento di Ross
- 35.I3.11 ↔ Intervento di Tirone David
- 35.I3.12 ↔ Intervento di Yacoub
- 36.03.00 ↔ Angioplastica dell'arteria coronarica a torace aperto, NAS
- 36.03.09 ↔ Angioplastica dell'arteria coronarica a torace aperto, altro
- 36.03.11 ↔ Enderarteriectomia di arterie coronarie, chirurgica a cielo aperto
- 36.03.12 ↔ Enderarteriectomia di arterie coronarie con innesto a patch, chirurgica a cielo aperto
- 36.03.21 ↔ Enderarteriectomia di arterie coronarie, chirurgica a cielo aperto, con impianto di stents senza liberazione di sostanza medicamentosa, in un'arteria coronaria
- 36.03.22 ↔ Enderarteriectomia di arterie coronarie, chirurgica a cielo aperto, con impianto di stents senza liberazione di sostanza medicamentosa, in più arterie coronarie
- 36.03.31 ↔ Enderarteriectomia di arterie coronarie, chirurgica a cielo aperto, con impianto di stents autoespandenti senza liberazione di sostanza medicamentosa, in un'arteria coronaria
- 36.03.32 ↔ Enderarteriectomia di arterie coronarie, chirurgica a cielo aperto, con impianto di stents autoespandenti senza liberazione di sostanza medicamentosa, in più arterie coronarie
- 36.03.41 ↔ Enderarteriectomia di arterie coronarie, chirurgica a cielo aperto, con impianto di stents per biforcazioni senza liberazione di sostanza medicamentosa
- 36.03.51 ↔ Enderarteriectomia di arterie coronarie, chirurgica a cielo aperto, con impianto di stents con liberazione di sostanza medicamentosa, in un'arteria coronaria
- 36.03.52 ↔ Enderarteriectomia di arterie coronarie, chirurgica a cielo aperto, con impianto di stents con liberazione di sostanza medicamentosa, in più arterie coronarie
- 36.03.61 ↔ Enderarteriectomia di arterie coronarie, chirurgica a cielo aperto, con impianto di stents autoespandenti con liberazione di sostanza medicamentosa, in un'arteria coronaria
- 36.03.62 ↔ Enderarteriectomia di arterie coronarie, chirurgica a cielo aperto, con impianto di stents autoespandenti con liberazione di sostanza medicamentosa, in più arterie coronarie
- 36.03.71 ↔ Enderarteriectomia di arterie coronarie, chirurgica a cielo aperto, con impianto di stent per biforcazioni con liberazione di sostanza medicamentosa

36.03.81 ↔	Enderarteriectomia di arterie coronarie, chirurgica a cielo aperto, con impianto di stents rivestiti in un'arteria coronaria	36.12.23 ↔	Duplica bypass (aorto)coronarico, chirurgico a cielo aperto (toracotomia, minitoracotomia, sternotomia), con arteria autologa, innesto libero di arteria
36.03.82 ↔	Enderarteriectomia di arterie coronarie, chirurgica a cielo aperto, con impianto di stents rivestiti in più arterie coronarie	36.12.24 ↔	Duplica bypass (aorto)coronarico, chirurgico a cielo aperto (toracotomia, minitoracotomia, sternotomia), con arteria autologa, arteria addominale
36.09 ↔	Altra rimozione di ostruzione dell'arteria coronarica	36.12.25 ↔	Duplica bypass (aorto)coronarico, chirurgico a cielo aperto (toracotomia, minitoracotomia, sternotomia), con arteria autologa, altra arteria
36.10 ↔	Bypass aortocoronarico per rivascolarizzazione cardiaca, NAS	36.12.26 ↔	Duplica bypass (aorto)coronarico, chirurgico a cielo aperto (toracotomia, minitoracotomia, sternotomia), con vena autologa, senza mesh esterno di supporto
36.11.00 ↔	Bypass semplice (aorto)coronarico, secondo la tecnica e il materiale, NAS	36.12.27 ↔	Duplica bypass (aorto)coronarico, chirurgico a cielo aperto (toracotomia, minitoracotomia, sternotomia), con vena autologa, con mesh esterno di supporto
36.11.21 ↔	Bypass semplice (aorto)coronarico, chirurgico a cielo aperto (toracotomia, minitoracotomia, sternotomia), con arteria autologa, arteria radiale	36.12.28 ↔	Duplica bypass (aorto)coronarico, chirurgico a cielo aperto (toracotomia, minitoracotomia, sternotomia), con xenotrapianto
36.11.22 ↔	Bypass semplice (aorto)coronarico, chirurgico a cielo aperto (toracotomia, minitoracotomia, sternotomia), con arteria autologa, arteria mammaria interna (arteria toracica interna)	36.12.2A ↔	Duplica bypass (aorto)coronarico, chirurgico a cielo aperto (toracotomia, minitoracotomia, sternotomia), con protesi vascolare
36.11.23 ↔	Bypass semplice (aorto)coronarico, chirurgico a cielo aperto (toracotomia, minitoracotomia, sternotomia), con arteria autologa, innesto libero di arteria mammaria interna (IMA) (arteria toracica interna)	36.12.31 ↔	Duplica bypass (aorto)coronarico, mini-invasivo, con arteria autologa, arteria radiale
36.11.24 ↔	Bypass semplice (aorto)coronarico, chirurgico a cielo aperto (toracotomia, minitoracotomia, sternotomia), con arteria autologa, arteria addominale	36.12.32 ↔	Duplica bypass (aorto)coronarico, mini-invasivo, con arteria autologa, arteria mammaria interna (arteria toracica interna)
36.11.25 ↔	Bypass semplice (aorto)coronarico, chirurgico a cielo aperto (toracotomia, minitoracotomia, sternotomia), con arteria autologa, altra arteria	36.12.33 ↔	Duplica bypass (aorto)coronarico, mini-invasivo, con arteria autologa, innesto libero di arteria mammaria interna (IMA) (arteria toracica interna)
36.11.26 ↔	Bypass semplice (aorto)coronarico, chirurgico a cielo aperto (toracotomia, minitoracotomia, sternotomia), con vena autologa, senza mesh esterno di supporto	36.12.34 ↔	Duplica bypass (aorto)coronarico, mini-invasivo, con arteria autologa, arteria addominale
36.11.27 ↔	Bypass semplice (aorto)coronarico, chirurgico a cielo aperto (toracotomia, minitoracotomia, sternotomia), con vena autologa, con mesh esterno di supporto	36.12.35 ↔	Duplica bypass (aorto)coronarico, mini-invasivo, con arteria autologa, altra arteria
36.11.28 ↔	Bypass semplice (aorto)coronarico, chirurgico a cielo aperto (toracotomia, minitoracotomia, sternotomia), con xenotrapianto	36.12.36 ↔	Duplica bypass (aorto)coronarico, mini-invasivo, con vena autologa, senza mesh esterno di supporto
36.11.2A ↔	Bypass semplice (aorto)coronarico, chirurgico a cielo aperto (toracotomia, minitoracotomia, sternotomia), con protesi vascolare	36.12.37 ↔	Duplica bypass (aorto)coronarico, mini-invasivo, con vena autologa, con mesh esterno di supporto
36.11.31 ↔	Bypass semplice (aorto)coronarico, mini-invasivo, con arteria autologa, arteria radiale	36.12.38 ↔	Duplica bypass (aorto)coronarico, mini-invasivo, con xenotrapianto
36.11.32 ↔	Bypass semplice (aorto)coronarico, mini-invasivo, con arteria autologa, arteria mammaria interna (arteria toracica interna)	36.12.3A ↔	Duplica bypass (aorto)coronarico, mini-invasivo, con protesi vascolare
36.11.33 ↔	Bypass semplice (aorto)coronarico, mini-invasivo, con arteria autologa, innesto libero di arteria mammaria interna (IMA) (arteria toracica interna)	36.12.99 ↔	Duplica bypass (aorto)coronarico, secondo la tecnica e il materiale, altro
36.11.34 ↔	Bypass semplice (aorto)coronarico, mini-invasivo, con arteria autologa, arteria addominale	36.13.00 ↔	Tripla bypass (aorto)coronarico, secondo la tecnica e il materiale, NAS
36.11.35 ↔	Bypass semplice (aorto)coronarico, mini-invasivo, con arteria autologa, altra arteria	36.13.21 ↔	Tripla bypass (aorto)coronarico, chirurgico a cielo aperto (toracotomia, minitoracotomia, sternotomia), con arteria autologa, arteria radiale
36.11.36 ↔	Bypass semplice (aorto)coronarico, mini-invasivo, con vena autologa, senza mesh esterno di supporto	36.13.22 ↔	Tripla bypass (aorto)coronarico, chirurgico a cielo aperto (toracotomia, minitoracotomia, sternotomia), con arteria autologa, arteria mammaria interna (arteria toracica interna)
36.11.37 ↔	Bypass semplice (aorto)coronarico, mini-invasivo, con vena autologa, con mesh esterno di supporto	36.13.23 ↔	Tripla bypass (aorto)coronarico, chirurgico a cielo aperto (toracotomia, minitoracotomia, sternotomia), con arteria autologa, innesto libero di arteria mammaria interna (IMA) (arteria toracica interna)
36.11.38 ↔	Bypass semplice (aorto)coronarico, mini-invasivo, con xenotrapianto	36.13.24 ↔	Tripla bypass (aorto)coronarico, chirurgico a cielo aperto (toracotomia, minitoracotomia, sternotomia), con arteria autologa, arteria addominale
36.11.3A ↔	Bypass semplice (aorto)coronarico, mini-invasivo, con protesi vascolare	36.13.25 ↔	Tripla bypass (aorto)coronarico, chirurgico a cielo aperto (toracotomia, minitoracotomia, sternotomia), con arteria autologa, altra arteria
36.11.99 ↔	Bypass semplice (aorto)coronarico, secondo la tecnica e il materiale, altro	36.13.26 ↔	Tripla bypass (aorto)coronarico, chirurgico a cielo aperto (toracotomia, minitoracotomia, sternotomia), con vena autologa, senza mesh esterno di supporto
36.12.00 ↔	Duplica bypass (aorto)coronarico, secondo la tecnica e il materiale, NAS	36.13.27 ↔	Tripla bypass (aorto)coronarico, chirurgico a cielo aperto (toracotomia, minitoracotomia, sternotomia), con vena autologa, con mesh esterno di supporto
36.12.21 ↔	Duplica bypass (aorto)coronarico, chirurgico a cielo aperto (toracotomia, minitoracotomia, sternotomia), con arteria autologa, arteria radiale		
36.12.22 ↔	Duplica bypass (aorto)coronarico, chirurgico a cielo aperto (toracotomia, minitoracotomia, sternotomia), con arteria autologa, arteria mammaria interna (arteria toracica interna)		

- 06
- 36.13.28 ↔ Triplice bypass (aorto)coronarico, chirurgico a cielo aperto (toracotomia, minitoracotomia, sternotomia), con xenotrapianto
- 36.13.2A ↔ Triplice bypass (aorto)coronarico, chirurgico a cielo aperto (toracotomia, minitoracotomia, sternotomia), con protesi vascolare
- 36.13.31 ↔ Triplice bypass (aorto)coronarico, mini-invasivo, con arteria autologa, arteria radiale
- 36.13.32 ↔ Triplice bypass (aorto)coronarico, mini-invasivo, con arteria autologa, arteria mammaria interna (arteria toracica interna)
- 36.13.33 ↔ Triplice bypass (aorto)coronarico, mini-invasivo, con arteria autologa, innesto libero di arteria mammaria interna (IMA) (arteria toracica interna)
- 36.13.34 ↔ Triplice bypass (aorto)coronarico, mini-invasivo, con arteria autologa, arteria addominale
- 36.13.35 ↔ Triplice bypass (aorto)coronarico, mini-invasivo, con arteria autologa, altra arteria
- 36.13.36 ↔ Triplice bypass (aorto)coronarico, mini-invasivo, con vena autologa, senza mesh esterno di supporto
- 36.13.37 ↔ Triplice bypass (aorto)coronarico, mini-invasivo, con vena autologa, con mesh esterno di supporto
- 36.13.38 ↔ Triplice bypass (aorto)coronarico, mini-invasivo, con xenotrapianto
- 36.13.3A ↔ Triplice bypass (aorto)coronarico, mini-invasivo, con protesi vascolare
- 36.13.99 ↔ Triplice bypass (aorto)coronarico, secondo la tecnica e il materiale, altro
- 36.18.00 ↔ Quadruplo bypass (aorto)coronarico, secondo la tecnica e il materiale, NAS
- 36.18.11 ↔ Quadruplo bypass (aorto)coronarico, chirurgico a cielo aperto (toracotomia, minitoracotomia, sternotomia), con arteria autologa, arteria radiale
- 36.18.12 ↔ Quadruplo bypass (aorto)coronarico, chirurgico a cielo aperto (toracotomia, minitoracotomia, sternotomia), con arteria autologa, arteria mammaria interna (arteria toracica interna)
- 36.18.13 ↔ Quadruplo bypass (aorto)coronarico, chirurgico a cielo aperto (toracotomia, minitoracotomia, sternotomia), con arteria autologa, innesto libero di arteria mammaria interna (IMA) (arteria toracica interna)
- 36.18.14 ↔ Quadruplo bypass (aorto)coronarico, chirurgico a cielo aperto (toracotomia, minitoracotomia, sternotomia), con arteria autologa, arteria addominale
- 36.18.15 ↔ Quadruplo bypass (aorto)coronarico, chirurgico a cielo aperto (toracotomia, minitoracotomia, sternotomia), con arteria autologa, altra arteria
- 36.18.16 ↔ Quadruplo bypass (aorto)coronarico, chirurgico a cielo aperto (toracotomia, minitoracotomia, sternotomia), con vena autologa, senza mesh esterno di supporto
- 36.18.17 ↔ Quadruplo bypass (aorto)coronarico, chirurgico a cielo aperto (toracotomia, minitoracotomia, sternotomia), con vena autologa, con mesh esterno di supporto
- 36.18.18 ↔ Quadruplo bypass (aorto)coronarico, chirurgico a cielo aperto (toracotomia, minitoracotomia, sternotomia), con xenotrapianto
- 36.18.1A ↔ Quadruplo bypass (aorto)coronarico, chirurgico a cielo aperto (toracotomia, minitoracotomia, sternotomia), con protesi vascolare
- 36.18.21 ↔ Quadruplo bypass (aorto)coronarico, mini-invasivo, con arteria autologa, arteria radiale
- 36.18.22 ↔ Quadruplo bypass (aorto)coronarico, mini-invasivo, con arteria autologa, arteria mammaria interna (arteria toracica interna)
- 36.18.23 ↔ Quadruplo bypass (aorto)coronarico, mini-invasivo, con arteria autologa, innesto libero di arteria mammaria interna (IMA) (arteria toracica interna)
- 36.18.24 ↔ Quadruplo bypass (aorto)coronarico, mini-invasivo, con arteria autologa, arteria addominale
- 36.18.25 ↔ Quadruplo bypass (aorto)coronarico, mini-invasivo, con arteria autologa, altra arteria
- 36.18.26 ↔ Quadruplo bypass (aorto)coronarico, mini-invasivo, con vena autologa, senza mesh esterno di supporto
- 36.18.27 ↔ Quadruplo bypass (aorto)coronarico, mini-invasivo, con vena autologa, con mesh esterno di supporto
- 36.18.28 ↔ Quadruplo bypass (aorto)coronarico, mini-invasivo, con xenotrapianto
- 36.18.2A ↔ Quadruplo bypass (aorto)coronarico, mini-invasivo, con protesi vascolare
- 36.18.99 ↔ Quadruplo bypass (aorto)coronarico, secondo la tecnica e il materiale, altro
- 36.19 ↔ Bypass per rivascularizzazione cardiaca, altro
- 36.1A.00 ↔ Quintuplo bypass (aorto)coronarico, secondo la tecnica e il materiale, NAS
- 36.1A.11 ↔ Quintuplo bypass (aorto)coronarico, chirurgico a cielo aperto (toracotomia, minitoracotomia, sternotomia), con arteria autologa, arteria radiale
- 36.1A.12 ↔ Quintuplo bypass (aorto)coronarico, chirurgico a cielo aperto (toracotomia, minitoracotomia, sternotomia), con arteria autologa, arteria mammaria interna (arteria toracica interna)
- 36.1A.13 ↔ Quintuplo bypass (aorto)coronarico, chirurgico a cielo aperto (toracotomia, minitoracotomia, sternotomia), con arteria autologa, innesto libero di arteria mammaria interna (IMA) (arteria toracica interna)
- 36.1A.14 ↔ Quintuplo bypass (aorto)coronarico, chirurgico a cielo aperto (toracotomia, minitoracotomia, sternotomia), con arteria autologa, arteria addominale
- 36.1A.15 ↔ Quintuplo bypass (aorto)coronarico, chirurgico a cielo aperto (toracotomia, minitoracotomia, sternotomia), con arteria autologa, altra arteria
- 36.1A.16 ↔ Quintuplo bypass (aorto)coronarico, chirurgico a cielo aperto (toracotomia, minitoracotomia, sternotomia), con vena autologa, senza mesh esterno di supporto
- 36.1A.17 ↔ Quintuplo bypass (aorto)coronarico, chirurgico a cielo aperto (toracotomia, minitoracotomia, sternotomia), con vena autologa, con mesh esterno di supporto
- 36.1A.18 ↔ Quintuplo bypass (aorto)coronarico, chirurgico a cielo aperto (toracotomia, minitoracotomia, sternotomia), con xenotrapianto
- 36.1A.1A ↔ Quintuplo bypass (aorto)coronarico, chirurgico a cielo aperto (toracotomia, minitoracotomia, sternotomia), con protesi vascolare
- 36.1A.21 ↔ Quintuplo bypass (aorto)coronarico, mini-invasivo, con arteria autologa, arteria radiale
- 36.1A.22 ↔ Quintuplo bypass (aorto)coronarico, mini-invasivo, con arteria autologa, arteria mammaria interna (arteria toracica interna)
- 36.1A.23 ↔ Quintuplo bypass (aorto)coronarico, mini-invasivo, con arteria autologa, innesto libero di arteria mammaria interna (IMA) (arteria toracica interna)
- 36.1A.24 ↔ Quintuplo bypass (aorto)coronarico, mini-invasivo, con arteria autologa, arteria addominale
- 36.1A.25 ↔ Quintuplo bypass (aorto)coronarico, mini-invasivo, con arteria autologa, altra arteria
- 36.1A.26 ↔ Quintuplo bypass (aorto)coronarico, mini-invasivo, con vena autologa, senza mesh esterno di supporto
- 36.1A.27 ↔ Quintuplo bypass (aorto)coronarico, mini-invasivo, con vena autologa, con mesh esterno di supporto
- 36.1A.28 ↔ Quintuplo bypass (aorto)coronarico, mini-invasivo, con xenotrapianto
- 36.1A.2A ↔ Quintuplo bypass (aorto)coronarico, mini-invasivo, con protesi vascolare
- 36.1A.99 ↔ Quintuplo bypass (aorto)coronarico, altro

36.1B.00 ↔	Sestuplo e ulteriore bypass (aorto)coronarico, secondo la tecnica e il materiale, NAS	36.39.13 ↔	Trasposizione di arterie coronarie
36.1B.11 ↔	Sestuplo e ulteriore bypass (aorto)coronarico, chirurgico a cielo aperto (toracotomia, minitoracotomia, sternotomia), con arteria autologa, arteria radiale	36.39.99 ↔	Altra rivascularizzazione cardiaca, altro
36.1B.12 ↔	Sestuplo e ulteriore bypass (aorto)coronarico, chirurgico a cielo aperto (toracotomia, minitoracotomia, sternotomia), con arteria autologa, arteria mammaria interna (arteria toracica interna)	37.11 ↔	Cardiotomia
36.1B.13 ↔	Sestuplo e ulteriore bypass (aorto)coronarico, chirurgico a cielo aperto (toracotomia, minitoracotomia, sternotomia), con arteria autologa, innesto libero di arteria mammaria interna (IMA) (arteria toracica interna)	37.12.00 ↔	Pericardiotomia, NAS
36.1B.14 ↔	Sestuplo e ulteriore bypass (aorto)coronarico, chirurgico a cielo aperto (toracotomia, minitoracotomia, sternotomia), con arteria autologa, arteria addominale	37.12.09 ↔	Pericardiotomia, altra
36.1B.15 ↔	Sestuplo e ulteriore bypass (aorto)coronarico, chirurgico a cielo aperto (toracotomia, minitoracotomia, sternotomia), con arteria autologa, altra arteria	37.12.11 ↔	Pericardiotomia, chirurgica a cielo aperto
36.1B.16 ↔	Sestuplo e ulteriore bypass (aorto)coronarico, chirurgico a cielo aperto (toracotomia, minitoracotomia, sternotomia), con vena autologa, senza mesh esterno di supporto	37.12.12 ↔	Pericardiotomia, per via toracoscopica
36.1B.17 ↔	Sestuplo e ulteriore bypass (aorto)coronarico, chirurgico a cielo aperto (toracotomia, minitoracotomia, sternotomia), con vena autologa, con mesh esterno di supporto	37.31.00 ↔	Pericardiectomia, NAS
36.1B.18 ↔	Sestuplo e ulteriore bypass (aorto)coronarico, chirurgico a cielo aperto (toracotomia, minitoracotomia, sternotomia), con xenotrapianto	37.31.10 ↔	Pericardiectomia, parziale
36.1B.1A ↔	Sestuplo e ulteriore bypass (aorto)coronarico, chirurgico a cielo aperto (toracotomia, minitoracotomia, sternotomia), con protesi vascolare	37.31.20 ↔	Pericardiectomia, totale
36.1B.21 ↔	Sestuplo e ulteriore bypass (aorto)coronarico, mini-invasivo, con arteria autologa, arteria radiale	37.31.30 ↔	Adesiolisi del pericardio
36.1B.22 ↔	Sestuplo e ulteriore bypass (aorto)coronarico, mini-invasivo, con arteria autologa, arteria mammaria interna (arteria toracica interna)	37.31.99 ↔	Pericardiectomia, altro
36.1B.23 ↔	Sestuplo e ulteriore bypass (aorto)coronarico, mini-invasivo, con arteria autologa, innesto libero di arteria mammaria interna (IMA) (arteria toracica interna)	37.32 ↔	Asportazione di aneurisma del cuore
36.1B.24 ↔	Sestuplo e ulteriore bypass (aorto)coronarico, mini-invasivo, con arteria autologa, arteria addominale	37.33.00 ↔	Asportazione o distruzione di altra lesione o tessuto del cuore, a cielo aperto, NAS
36.1B.25 ↔	Sestuplo e ulteriore bypass (aorto)coronarico, mini-invasivo, con arteria autologa, altra arteria	37.33.10 ↔	Asportazione o distruzione del sistema di conduzione del cuore, a cielo aperto, NAS
36.1B.26 ↔	Sestuplo e ulteriore bypass (aorto)coronarico, mini-invasivo, con vena autologa, senza mesh esterno di supporto	37.33.11 ↔	Asportazione o distruzione del sistema di conduzione del cuore, a cielo aperto, misure ablative per tachiaritmia
36.1B.27 ↔	Sestuplo e ulteriore bypass (aorto)coronarico, mini-invasivo, con vena autologa, con mesh esterno di supporto	37.33.19 ↔	Asportazione o distruzione del sistema di conduzione del cuore, a cielo aperto, altro
36.1B.28 ↔	Sestuplo e ulteriore bypass (aorto)coronarico, mini-invasivo, con xenotrapianto	37.33.20 ↔	Asportazione di altra lesione o tessuto del cuore, a cielo aperto
36.1B.2A ↔	Sestuplo e ulteriore bypass (aorto)coronarico, mini-invasivo, con protesi vascolare	37.33.30 ↔	Distruzione di altra lesione o tessuto del cuore, a cielo aperto
36.1B.99 ↔	Sestuplo e ulteriore bypass (aorto)coronarico, secondo la tecnica e il materiale, altro	37.33.99 ↔	Asportazione o distruzione di altra lesione o tessuto del cuore, a cielo aperto, altro
36.31 ↔	Rivascularizzazione transmiocardica a cuore aperto	37.35 ↔	Ventricolectomia parziale
36.32 ↔	Altra rivascularizzazione transmiocardica	37.41 ↔	Inserzione di sistema protetico di assistenza cardiaca attorno al cuore
36.33 ↔	Rivascularizzazione transmiocardica endoscopica	37.52 ↔	Impianto di sistema cardiaco integrale di sostituzione
36.34 ↔	Rivascularizzazione transmiocardica percutanea	37.53 ↔	Sostituzione o riparazione dell'unità toracale del sistema di sostituzione cardiaca
36.39.00 ↔	Altra rivascularizzazione cardiaca, NAS	37.54 ↔	Sostituzione o riparazione di altre componenti impiantabili del sistema cardiaco integrale di rimpiazzo
36.39.10 ↔	Rivascularizzazione cardiaca mediante patch coronarico	37.6A.11 ↔	Impianto di sistema di assistenza cardiocircolatoria, con pompa, senza funzione di scambio gassoso, extracorporeo, del ventricolo sinistro, chirurgico a cielo aperto per via toracica (toracotomia, minitoracotomia, sternotomia)
36.39.11 ↔	Revisione di bypass coronarico	37.6A.12 ↔	Impianto di sistema di assistenza cardiocircolatoria, con pompa, senza funzione di scambio gassoso, extracorporeo, del ventricolo destro, chirurgico a cielo aperto per via toracica (toracotomia, minitoracotomia, sternotomia)
36.39.12 ↔	Nuovo innesto di bypass coronarico	37.6A.21 ↔	Impianto di sistema di assistenza cardiocircolatoria, con pompa, senza funzione di scambio gassoso, extracorporeo, biventricolare, chirurgico a cielo aperto per via toracica (toracotomia, minitoracotomia, sternotomia)
		37.6A.35 ↔	Impianto di sistema di assistenza cardiocircolatoria, con pompa, senza funzione di scambio gassoso, intracorporeo, del ventricolo sinistro, Hospital Set, chirurgico a cielo aperto per via toracica (toracotomia, minitoracotomia, sternotomia)
		37.6A.37 ↔	Impianto di sistema di assistenza cardiocircolatoria, con pompa, senza funzione di scambio gassoso, intracorporeo, del ventricolo destro, Hospital Set, chirurgico a cielo aperto per via toracica (toracotomia, minitoracotomia, sternotomia)
		37.6A.3A ↔	Impianto di sistema di assistenza cardiocircolatoria, con pompa, senza funzione di scambio gassoso, intracorporeo, biventricolare, Hospital Set, chirurgico a cielo aperto per via toracica (toracotomia, minitoracotomia, sternotomia)
		37.6A.51 ↔	Impianto di sistema di assistenza cardiocircolatoria e respiratoria, con pompa, con rimozione di CO ₂ , extracorporeo, veno-venoso, percutaneo

- 37.6A.61 ↔ Impianto di sistema di assistenza cardiocircolatoria e respiratoria, con pompa, con ossigenatore (rimozione di CO2 inclusa), extracorporeo, veno-venoso, chirurgico a cielo aperto per via extratoracica (es. denudamento di vaso)
- 37.6A.62 ↔ Impianto di sistema di assistenza cardiocircolatoria e respiratoria, con pompa, con ossigenatore (rimozione di CO2 inclusa), extracorporeo, veno-venoso, percutaneo
- 37.6A.71 ↔ Impianto di sistema di assistenza cardiocircolatoria e respiratoria, con pompa, con ossigenatore (rimozione di CO2 inclusa), extracorporeo, veno-arterioso o veno-venoarterioso, chirurgico a cielo aperto per via toracica (toracotomia, minitoracotomia, sternotomia)
- 37.6A.72 ↔ Impianto di sistema di assistenza cardiocircolatoria e respiratoria, con pompa, con ossigenatore (rimozione di CO2 inclusa), extracorporeo, veno-arterioso o veno-venoarterioso, chirurgico a cielo aperto per via extratoracica (es. denudamento di vaso)
- 37.6A.73 ↔ Impianto di sistema di assistenza cardiocircolatoria e respiratoria, con pompa, con ossigenatore (rimozione di CO2 inclusa), extracorporeo, veno-arterioso o veno-venoarterioso, percutaneo
- 37.6C.11 ↔ Revisione senza sostituzione di sistema di assistenza cardiocircolatoria, con pompa, senza funzione di scambio gassoso, extracorporeo, del ventricolo sinistro, chirurgica a cielo aperto per via toracica (toracotomia, minitoracotomia, sternotomia)
- 37.6C.12 ↔ Revisione senza sostituzione di sistema di assistenza cardiocircolatoria, con pompa, senza funzione di scambio gassoso, extracorporeo, del ventricolo destro, chirurgica a cielo aperto per via toracica (toracotomia, minitoracotomia, sternotomia)
- 37.6C.21 ↔ Revisione senza sostituzione di sistema di assistenza cardiocircolatoria, con pompa, senza funzione di scambio gassoso, extracorporeo, biventricolare, chirurgica a cielo aperto per via toracica (toracotomia, minitoracotomia, sternotomia)
- 37.6C.31 ↔ Revisione senza sostituzione di sistema di assistenza cardiocircolatoria, con pompa, senza funzione di scambio gassoso, intracorporeo, del ventricolo sinistro, chirurgica a cielo aperto per via toracica (toracotomia, minitoracotomia, sternotomia)
- 37.6C.32 ↔ Revisione senza sostituzione di sistema di assistenza cardiocircolatoria, con pompa, senza funzione di scambio gassoso, intracorporeo, del ventricolo destro, chirurgica a cielo aperto per via toracica (toracotomia, minitoracotomia, sternotomia)
- 37.6C.33 ↔ Revisione senza sostituzione di sistema di assistenza cardiocircolatoria, con pompa, senza funzione di scambio gassoso, intracorporeo, biventricolare, chirurgica a cielo aperto per via toracica (toracotomia, minitoracotomia, sternotomia)
- 37.6C.61 ↔ Revisione senza sostituzione di sistema di assistenza cardiocircolatoria e respiratoria, con pompa, con ossigenatore (rimozione di CO2 inclusa), extracorporeo, veno-venoso, chirurgica a cielo aperto per via extratoracica (es. denudamento di vaso)
- 37.6C.71 ↔ Revisione senza sostituzione di sistema di assistenza cardiocircolatoria e respiratoria, con pompa, con ossigenatore (rimozione di CO2 inclusa), extracorporeo, veno-arterioso o veno-venoarterioso, chirurgica a cielo aperto per via toracica (toracotomia, minitoracotomia, sternotomia)
- 37.6C.72 ↔ Revisione senza sostituzione di sistema di assistenza cardiocircolatoria e respiratoria, con pompa, con ossigenatore (rimozione di CO2 inclusa), extracorporeo, veno-arterioso o veno-venoarterioso, chirurgica a cielo aperto per via extratoracica (es. denudamento di vaso)
- 37.6C.A1 ↔ Revisione senza sostituzione di sistema di assistenza cardiocircolatoria e respiratoria, senza pompa, con rimozione di CO2, extracorporeo, arterio-venoso, chirurgica a cielo aperto per via extratoracica (es. denudamento di vaso)
- 37.8A.00 ↔ Impianto di pacemaker permanente, NAS
- 37.8A.11 ↔ Impianto di pacemaker a camera singola
- 37.8A.21 ↔ Impianto di pacemaker a camera doppia, senza stimolazione antitachicardica
- 37.8A.22 ↔ Impianto di pacemaker a camera doppia, con stimolazione antitachicardica
- 37.8A.31 ↔ Impianto di pacemaker con risincronizzazione (CRT-P)
- 37.8A.41 ↔ Impianto di pacemaker senza sonda transvenoso
- 37.8A.99 ↔ Impianto di pacemaker permanente, altro
- 37.8E.00 ↔ Impianto di apparecchio di cardioversione o defibrillatore, NAS
- 37.8E.11 ↔ Impianto di defibrillatore a camera singola
- 37.8E.12 ↔ Impianto di defibrillatore a camera doppia
- 37.8E.21 ↔ Impianto di defibrillatore con risincronizzazione (CRT-D)
- 37.8E.22 ↔ Impianto di defibrillatore a camera singola con sensing atriale
- 37.8E.31 ↔ Impianto di sistema di defibrillazione sottocutaneo
- 37.8E.99 ↔ Impianto di apparecchio di cardioversione o defibrillatore, altro
- 37.91 ↔ Massaggio cardiaco a torace aperto
- 37.99.00 ↔ Altri interventi sul cuore e sul pericardio, NAS
- 37.99.20 ↔ Interventi per anomalie congenite del cuore, NAS
- 37.99.21 ↔ Correzione di ventricolo destro a doppia uscita, tipo Fallot
- 37.99.22 ↔ Correzione di altro ventricolo destro a doppia uscita
- 37.99.23 ↔ Intervento su cuore funzionalmente/morfologicamente monoventricolare
- 37.99.24 ↔ Correzione di cuore triatriato
- 37.99.25 ↔ Correzione di sindrome da atresia della valvola polmonare
- 37.99.29 ↔ Interventi per anomalie congenite del cuore, altro
- 37.99.30 ↔ Legatura di orecchietta cardiaca
- 37.99.99 ↔ Altri interventi sul cuore e sul pericardio, altro
- 37.9A.00 ↔ Impianto di un sistema di stimolazione miocardica, NAS
- 37.9A.11 ↔ Impianto o sostituzione di sistema di modulazione della contrattilità cardiaca (CCM)
- 37.9A.99 ↔ Impianto di un sistema di stimolazione miocardica, altro
- 37.9B.11 ↔ Rimozione di impianti dal cuore, mediante sternotomia completa
- 37.9B.12 ↔ Rimozione di impianti dal cuore, mediante toracotomia mini-invasiva (sternotomia parziale superiore, toracotomia laterale)
- 38.15.10 ↔ Enderarteriectomia dell'arteria succlavia
- 38.15.20 ↔ Enderarteriectomia del tronco brachiocefalico
- 38.15.30 ↔ Enderarteriectomia dell'arteria polmonare
- 38.15.40 ↔ Enderarteriectomia della vena polmonare
- 38.15.99 ↔ Enderarteriectomia di altri vasi toracici, altro
- 38.31 ↔ Resezione di vasi intracranici con anastomosi
- 38.34.00 ↔ Resezione dell'aorta con anastomosi, NAS
- 38.34.10 ↔ Resezione dell'aorta ascendente e dell'arco aortico con anastomosi
- 38.34.20 ↔ Resezione dell'aorta discendente con anastomosi
- 38.34.30 ↔ Resezione dell'aorta addominale con anastomosi
- 38.34.99 ↔ Resezione dell'aorta con anastomosi, altro
- 38.35.00 ↔ Resezione di vasi toracici con anastomosi, NAS
- 38.35.10 ↔ Resezione di arterie toraciche con anastomosi, NAS
- 38.35.11 ↔ Resezione dell'arteria succlavia con anastomosi
- 38.35.12 ↔ Resezione del tronco brachiocefalico con anastomosi
- 38.35.13 ↔ Resezione dell'arteria polmonare con anastomosi
- 38.35.19 ↔ Resezione di arterie toraciche con anastomosi, altro
- 38.35.20 ↔ Resezione di vene toraciche con anastomosi, NAS

38.35.21 ↔	Resezione della vena polmonare con anastomosi	39.0X.12 ↔	Anastomosi aorta discendente-polmonare sinistra (Potts-Smith)
38.35.22 ↔	Resezione della vena succlavia con anastomosi	39.0X.13 ↔	Anastomosi polmonare sinistra-polmonare destra
38.35.23 ↔	Resezione della vena cava superiore con anastomosi	39.0X.20 ↔	Shunt protesico polmonare-aorta, centrale
38.35.28 ↔	Resezione di vene toraciche e altre vene profonde con anastomosi	39.0X.21 ↔	Shunt protesico polmonare-aorta, periferico
38.35.29 ↔	Resezione di vene toraciche con anastomosi, altro	39.0X.23 ↔	Banding dell'arteria polmonare
38.35.99 ↔	Resezione di vasi toracici con anastomosi, altro	39.0X.24 ↔	Shunt arterioso sistemico-polmonare, intervento di Damus-Kay-Stansel
38.36.00 ↔	Resezione di arterie addominali con anastomosi, NAS	39.0X.99 ↔	Shunt arterioso sistemico-polmonare, altro
38.36.10 ↔	Resezione di arterie viscerali con anastomosi, NAS	39.10 ↔	Shunt venoso intraaddominale, NAS
38.36.11 ↔	Resezione del tronco celiaco con anastomosi	39.11.00 ↔	Confezione e revisione di shunt portosistemico, TIPS, NAS
38.36.12 ↔	Resezione dell'arteria gastrica con anastomosi	39.11.11 ↔	Confezione di shunt portosistemico, impiego di angioplastica percutanea (con palloncino)
38.36.13 ↔	Resezione dell'arteria epatica con anastomosi	39.11.12 ↔	Confezione di shunt portosistemico, trombolisi e trombectomia percutanea
38.36.14 ↔	Resezione dell'arteria splenica con anastomosi	39.11.13 ↔	Confezione di shunt portosistemico, impiego di stent
38.36.15 ↔	Resezione dell'arteria renale con anastomosi	39.11.21 ↔	Revisione di shunt portosistemico, occlusione percutanea
38.36.16 ↔	Resezione dell'arteria mesenterica	39.11.22 ↔	Revisione di shunt portosistemico, posa di stent
38.36.17 ↔	Resezione dell'arteria iliaca con anastomosi	39.11.23 ↔	Revisione di shunt portosistemico, impiego di trombolisi e trombectomia percutanea
38.36.19 ↔	Resezione di arterie viscerali con anastomosi, altro	39.11.24 ↔	Revisione di shunt portosistemico, riduzione percutanea di shunt portosistemico esistente
38.36.99 ↔	Resezione di arterie addominali con anastomosi, altro	39.11.99 ↔	Confezione e revisione di shunt portosistemico, TIPS, altro
38.41 ↔	Resezione di vasi intracranici con sostituzione	39.19 ↔	Shunt venoso intraaddominale, altro
38.45.00 ↔	Resezione di vasi toracici con sostituzione, NAS	39.21.00 ↔	Anastomosi vena cava-arteria polmonare, NAS
38.45.10 ↔	Resezione dell'aorta toracica con sostituzione, NAS	39.21.10 ↔	Intervento di Glenn su cuore funzionalmente/morfologicamente monoventricolare
38.45.12 ↔	Resezione dell'aorta toracica con sostituzione	39.21.99 ↔	Anastomosi vena cava-arteria polmonare, altro
38.45.13 ↔	Resezione dell'aorta toracoaddominale con sostituzione	39.28 ↔	Bypass vascolare extracranico-intracranico (EC-IC)
38.45.14 ↔	Resezione dell'aorta toracica con sostituzione con protesi ibrida	39.2A ↔	Bypass vascolare intracranico-intracranico
38.45.15 ↔	Resezione dell'aorta ascendente con sostituzione	39.31.11 ↔	Sutura di arteria intracranica
38.45.16 ↔	Resezione dell'arco aortico con sostituzione	39.31.21 ↔	Sutura dell'arteria ascellare
38.45.17 ↔	Resezione dell'aorta ascendente nonché dell'arco aortico con sostituzione	39.31.22 ↔	Sutura dell'arteria brachiale
38.45.19 ↔	Resezione dell'aorta toracica con sostituzione, altro	39.31.60 ↔	Sutura dell'aorta, NAS
38.45.20 ↔	Resezione di altre arterie toraciche con sostituzione, NAS	39.31.61 ↔	Sutura dell'aorta toracica
38.45.21 ↔	Resezione dell'arteria polmonare con sostituzione	39.31.62 ↔	Sutura dell'aorta addominale
38.45.22 ↔	Resezione del tronco brachiocefalico con sostituzione	39.31.69 ↔	Sutura dell'aorta, altro
38.45.29 ↔	Resezione di altre arterie toraciche con sostituzione	39.31.71 ↔	Sutura dell'arteria polmonare
38.45.30 ↔	Resezione di vene toraciche con sostituzione, NAS	39.31.72 ↔	Sutura del tronco brachiocefalico
38.45.31 ↔	Resezione della vena cava superiore con sostituzione	39.31.73 ↔	Sutura dell'arteria succlavia
38.45.38 ↔	Resezione di altre vene toraciche profonde con sostituzione	39.49.30 ↔	Sostituzione di condotto cardiaco
38.45.39 ↔	Resezione di vene toraciche con sostituzione, altro	39.51.11 ↔	Clipping di aneurismi intracranici
38.45.99 ↔	Resezione di vasi toracici con sostituzione, altro	39.52.11 ↔	Altra riparazione di aneurismi di vasi intracranici
38.47.00 ↔	Resezione di vene addominali con sostituzione, NAS	39.52.19 ↔	Altra riparazione di aneurismi di vasi del capo e del collo, altro
38.47.10 ↔	Resezione di vene addominali profonde con sostituzione, NAS	39.52.20 ↔	Altra riparazione di aneurismi dell'aorta, NAS
38.47.11 ↔	Resezione della vena cava inferiore con sostituzione	39.52.21 ↔	Altra riparazione chirurgica a cielo aperto di aneurismi dell'aorta ascendente, dell'arco aortico e dell'aorta toracica
38.47.12 ↔	Resezione della vena iliaca con sostituzione	39.52.22 ↔	Altra riparazione chirurgica a cielo aperto di aneurismi dell'aorta addominale
38.47.19 ↔	Resezione di vene addominali profonde con sostituzione, altro	39.52.29 ↔	Altra riparazione di aneurismi dell'aorta, altro
38.47.99 ↔	Resezione di vene addominali con sostituzione, altro	39.53 ↔	Riparazione di fistola arteriovenosa
38.64.00 ↔	Altra asportazione dell'aorta, NAS	39.54.10 ↔	Intervento di dissezione dell'aorta (re-entry), aorta toracica
38.64.10 ↔	Altra asportazione dell'aorta toracica	39.54.20 ↔	Intervento di dissezione dell'aorta (re-entry), aorta addominale
38.64.20 ↔	Altra asportazione dell'aorta addominale	39.57.00 ↔	Riparazione di vaso sanguigno con patch sintetico, NAS
38.64.99 ↔	Altra asportazione dell'aorta, altro	39.57.11 ↔	Riparazione di vasi intracranici con patch sintetico
38.65.21 ↔	Altra asportazione della vena cava superiore	39.57.12 ↔	Riparazione di arterie extracraniche del capo e del collo con patch sintetico
38.84.00 ↔	Altra occlusione chirurgica dell'aorta, NAS	39.57.13 ↔	Riparazione della vena giugulare con patch sintetico
38.84.10 ↔	Altra occlusione chirurgica dell'aorta toracica	39.57.19 ↔	Riparazione di vaso sanguigno del capo e del collo con patch sintetico, altro
38.84.20 ↔	Altra occlusione chirurgica dell'aorta addominale	39.57.20 ↔	Riparazione di vasi dell'arto superiore con patch sintetico, NAS
38.84.99 ↔	Altra occlusione chirurgica dell'aorta, altro		
38.85.11 ↔	Altra occlusione chirurgica dell'arteria succlavia		
38.85.12 ↔	Altra occlusione chirurgica dell'arteria polmonare		
38.85.13 ↔	Altra occlusione chirurgica del tronco brachiocefalico		
38.85.21 ↔	Altra occlusione chirurgica della vena cava superiore		
38.85.22 ↔	Altra occlusione chirurgica della vena polmonare		
38.85.23 ↔	Altra occlusione chirurgica della vena succlavia		
39.0X.00 ↔	Shunt arterioso sistemico-polmonare, NAS		
39.0X.10 ↔	Anastomosi succlavia-polmonare (Blalock-Taussig)		
39.0X.11 ↔	Anastomosi aorta-polmonare destra (Waterston-Cooley)		

39.57.21 ↔	Riparazione di arterie dell'arto superiore con patch sintetico	50.25.12 ↔	Asportazione locale di 1-2 lesioni epatiche, almeno una di diametro superiore a 4 cm, per via laparoscopica
39.57.22 ↔	Riparazione della vena succlavia, vena ascellare e vena brachiocefalica con patch sintetico	50.25.13 ↔	Asportazione locale di 3 e più lesioni epatiche, per via laparoscopica
39.57.23 ↔	Riparazione di altre vene profonde dell'arto superiore con patch sintetico	50.27.11 ↔	Distruzione locale di lesione o tessuto del fegato, mediante iniezione di alcol, chirurgica a cielo aperto
39.57.29 ↔	Riparazione di vasi dell'arto superiore con patch sintetico, altro	50.27.12 ↔	Distruzione locale di lesione o tessuto del fegato, mediante termoterapia indotta da corrente ad alta frequenza, chirurgica a cielo aperto
39.57.30 ↔	Riparazione di vaso toracico con patch sintetico, NAS	50.27.13 ↔	Distruzione locale di lesione o tessuto del fegato, mediante crioterapia, chirurgica a cielo aperto
39.57.31 ↔	Riparazione dell'aorta toracica con patch sintetico	50.27.14 ↔	Distruzione locale di lesione o tessuto del fegato, mediante laser, chirurgica a cielo aperto
39.57.32 ↔	Riparazione della vena polmonare con patch sintetico	50.27.15 ↔	Distruzione locale di lesione o tessuto del fegato, mediante elettroporazione irreversibile, chirurgica a cielo aperto
39.57.33 ↔	Riparazione della vena cava superiore con patch sintetico	50.27.19 ↔	Distruzione locale di lesione o tessuto del fegato, chirurgica a cielo aperto, altro
39.57.39 ↔	Riparazione di vaso toracico con patch sintetico, altro	50.27.21 ↔	Distruzione locale di lesione o tessuto del fegato, mediante iniezione di alcol, per via laparoscopica
39.57.40 ↔	Riparazione di arterie addominali con patch sintetico, NAS	50.27.22 ↔	Distruzione locale di lesione o tessuto del fegato, mediante termoterapia, per via laparoscopica
39.57.41 ↔	Riparazione dell'aorta addominale con patch sintetico	50.27.23 ↔	Distruzione locale di lesione o tessuto del fegato, mediante crioterapia, per via laparoscopica
39.57.42 ↔	Riparazione del tronco celiaco con patch sintetico	50.27.24 ↔	Distruzione locale di lesione o tessuto del fegato, mediante laser, per via laparoscopica
39.59.51 ↔	Altra riparazione dell'aorta toracica	50.27.25 ↔	Distruzione locale di lesione o tessuto del fegato, mediante elettroporazione irreversibile, per via laparoscopica
39.59.52 ↔	Altra riparazione dell'arteria polmonare	50.27.29 ↔	Distruzione locale di lesione o tessuto del fegato, per via laparoscopica, altro
39.59.53 ↔	Altra riparazione di arterie toraciche, altro	50.2A.11 ↔	Resezione di cisti epatica, chirurgica a cielo aperto
39.59.54 ↔	Altra riparazione della vena polmonare	50.2A.12 ↔	Resezione di cisti epatica, per via laparoscopica
39.59.55 ↔	Altra riparazione della vena cava superiore	50.2C.11 ↔	Bisegmentectomia sinistra per trapianto da vivente, chirurgica a cielo aperto
39.59.61 ↔	Altra riparazione dell'aorta addominale	50.2C.12 ↔	Bisegmentectomia sinistra per trapianto da vivente, per via laparoscopica
39.59.62 ↔	Altra riparazione del tronco celiaco	50.2C.13 ↔	Emiepatectomia sinistra per trapianto da vivente, chirurgica a cielo aperto
39.59.71 ↔	Altra riparazione della vena cava inferiore	50.2C.14 ↔	Emiepatectomia sinistra per trapianto da vivente, per via laparoscopica
39.66 ↔	Bypass cardiopolmonare percutaneo	50.2C.15 ↔	Emiepatectomia destra per trapianto da vivente, chirurgica a cielo aperto
39.99.21 ↔	Interventi per anomalie congenite dell'istmo aortico (stenosi) o per arco aortico interrotto	50.2C.16 ↔	Emiepatectomia destra per trapianto da vivente, per via laparoscopica
40.51.10 ↔	Asportazione radicale dei linfonodi ascellari quale intervento indipendente	50.62 ↔	Chiusura di lacerazione del fegato e riparazione, mediante sutura
40.52.10 ↔	Asportazione radicale dei linfonodi retroperitoneali (para-aortici, paracavali) e pelvici quale intervento indipendente	50.63 ↔	Chiusura di lacerazione del fegato e riparazione, mediante tamponamento
40.53.10 ↔	Asportazione radicale dei linfonodi iliaci quale intervento indipendente	50.71 ↔	Epatectomia totale su donatore vivente, chirurgica a cielo aperto
40.54.10 ↔	Dissezione radicale dei linfonodi inguinali quale intervento indipendente	51.31 ↔	Anastomosi fra colecisti e dotti epatici
40.59.10 ↔	Asportazione radicale di altri linfonodi quale intervento indipendente, NAS	51.32 ↔	Anastomosi fra colecisti e intestino
40.59.11 ↔	Asportazione radicale di linfonodi mediastinici quale intervento indipendente	51.33 ↔	Anastomosi fra colecisti e pancreas
40.59.12 ↔	Asportazione radicale di linfonodi peribronchiali quale intervento indipendente	51.34 ↔	Anastomosi fra colecisti e stomaco
40.59.19 ↔	Asportazione radicale di altri linfonodi quale intervento indipendente, altro	51.35 ↔	Altra anastomosi della colecisti
40.62 ↔	Fistolizzazione del dotto toracico	51.36 ↔	Coledocoenterostomia
40.63 ↔	Chiusura di fistola del dotto toracico	51.37 ↔	Anastomosi fra dotto epatico e tratto gastrointestinale
40.64 ↔	Legatura del dotto toracico	51.39 ↔	Altra anastomosi di dotti biliari
40.69 ↔	Interventi sul dotto toracico, altro	51.43 ↔	Posizionamento di sonda coledocoepatica per decompressione
50.0 ↔	Epatotomia	51.69 ↔	Asportazione di altro dotto biliare
50.21.11 ↔	Fenestrazione di una o più cisti epatiche, chirurgica a cielo aperto	51.71 ↔	Sutura semplice del coledoco
50.21.12 ↔	Fenestrazione di una o più cisti epatiche, per via laparoscopica	51.72 ↔	Coledocoplastica
50.23.11 ↔	Asportazione locale di 1-2 lesioni epatiche, di diametro inferiore a 4 cm ciascuna, chirurgica a cielo aperto	51.79 ↔	Riparazione del dotto cistico e dei dotti epatici
50.23.12 ↔	Asportazione locale di 1-2 lesioni epatiche, almeno una di diametro superiore a 4 cm, chirurgica a cielo aperto	51.94 ↔	Revisione di anastomosi delle vie biliari
50.23.13 ↔	Asportazione locale di 3 e più lesioni epatiche, chirurgica a cielo aperto	51.95.20 ↔	Rimozione di endoprotesi dal dotto biliare, chirurgica a cielo aperto
50.25.11 ↔	Asportazione locale di 1-2 lesioni epatiche, di diametro inferiore a 4 cm ciascuna, per via laparoscopica		

51.95.21 ↔	Rimozione di endoprotesi dal dotto biliare, per via laparoscopica	51.9A.A4 ↔	Inserzione o sostituzione, chirurgica a cielo aperto, di stent rivestiti autoespandenti nel dotto biliare, 4 stent
51.9A.41 ↔	Inserzione o sostituzione di stent non autoespandenti nel dotto biliare per via laparoscopica, 1 stent	51.9A.A5 ↔	Inserzione o sostituzione, chirurgica a cielo aperto, di stent rivestiti autoespandenti nel dotto biliare, 5 stent
51.9A.42 ↔	Inserzione o sostituzione di stent non autoespandenti nel dotto biliare per via laparoscopica, 2 e più stent	51.9A.A6 ↔	Inserzione o sostituzione, chirurgica a cielo aperto, di stent rivestiti autoespandenti nel dotto biliare, 6 e più stent
51.9A.51 ↔	Inserzione o sostituzione di stent nudi autoespandenti nel dotto biliare per via laparoscopica, 1 stent	52.01.12 ↔	Drenaggio transgastro di cisti pancreatiche, chirurgico a cielo aperto
51.9A.52 ↔	Inserzione o sostituzione di stent nudi autoespandenti nel dotto biliare per via laparoscopica, 2 stent	52.01.13 ↔	Drenaggio transgastro di cisti pancreatiche, per via laparoscopica
51.9A.53 ↔	Inserzione o sostituzione di stent nudi autoespandenti nel dotto biliare per via laparoscopica, 3 stent	52.01.22 ↔	Drenaggio transduodenale di cisti pancreatiche, chirurgico a cielo aperto
51.9A.54 ↔	Inserzione o sostituzione di stent nudi autoespandenti nel dotto biliare per via laparoscopica, 4 stent	52.01.23 ↔	Drenaggio transduodenale di cisti pancreatiche, per via laparoscopica
51.9A.55 ↔	Inserzione o sostituzione di stent nudi autoespandenti nel dotto biliare per via laparoscopica, 5 stent	52.09.00 ↔	Altra pancreatotomia, NAS
51.9A.56 ↔	Inserzione o sostituzione di stent nudi autoespandenti nel dotto biliare per via laparoscopica, 6 e più stent	52.09.10 ↔	Altra pancreatotomia, Incisione del pancreas
51.9A.61 ↔	Inserzione o sostituzione di stent rivestiti autoespandenti nel dotto biliare per via laparoscopica, 1 stent	52.09.11 ↔	Altra pancreatotomia, Incisione del dotto pancreatico
51.9A.62 ↔	Inserzione o sostituzione di stent rivestiti autoespandenti nel dotto biliare per via laparoscopica, 2 stent	52.09.99 ↔	Altra pancreatotomia, altro
51.9A.63 ↔	Inserzione o sostituzione di stent rivestiti autoespandenti nel dotto biliare per via laparoscopica, 3 stent	52.22.00 ↔	Altra asportazione o distruzione di lesione o di tessuto del pancreas o del dotto pancreatico, NAS
51.9A.64 ↔	Inserzione o sostituzione di stent rivestiti autoespandenti nel dotto biliare per via laparoscopica, 4 stent	52.22.99 ↔	Altra asportazione o distruzione di lesione o di tessuto del pancreas o del dotto pancreatico, altro
51.9A.65 ↔	Inserzione o sostituzione di stent rivestiti autoespandenti nel dotto biliare per via laparoscopica, 5 stent	52.3 ↔	Marsupializzazione di cisti pancreatiche
51.9A.66 ↔	Inserzione o sostituzione di stent rivestiti autoespandenti nel dotto biliare per via laparoscopica, 6 e più stent	52.4 ↔	Drenaggio interno di cisti pancreatiche
51.9A.71 ↔	Inserzione o sostituzione, chirurgica a cielo aperto, di stent non autoespandenti nel dotto biliare, 1 stent	52.50 ↔	Pancreatectomia parziale, NAS
51.9A.72 ↔	Inserzione o sostituzione, chirurgica a cielo aperto, di stent non autoespandenti nel dotto biliare, 2 e più stent	52.52.11 ↔	Pancreatectomia distale, chirurgica a cielo aperto
51.9A.81 ↔	Inserzione o sostituzione, chirurgica a cielo aperto, di stent nudi autoespandenti nel dotto biliare, 1 stent	52.52.12 ↔	Pancreatectomia distale, per via laparoscopica
51.9A.82 ↔	Inserzione o sostituzione, chirurgica a cielo aperto, di stent nudi autoespandenti nel dotto biliare, 2 stent	52.59 ↔	Pancreatectomia parziale, altro
51.9A.83 ↔	Inserzione o sostituzione, chirurgica a cielo aperto, di stent nudi autoespandenti nel dotto biliare, 3 stent	52.95.10 ↔	Rimozione di calcoli dal dotto pancreatico, chirurgica a cielo aperto
51.9A.84 ↔	Inserzione o sostituzione, chirurgica a cielo aperto, di stent nudi autoespandenti nel dotto biliare, 4 stent	52.95.11 ↔	Rimozione di calcoli dal dotto pancreatico, per via laparoscopica
51.9A.85 ↔	Inserzione o sostituzione, chirurgica a cielo aperto, di stent nudi autoespandenti nel dotto biliare, 5 stent	52.95.20 ↔	Dilatazione del dotto pancreatico, per via laparoscopica
51.9A.86 ↔	Inserzione o sostituzione, chirurgica a cielo aperto, di stent nudi autoespandenti nel dotto biliare, 6 e più stent	52.95.30 ↔	Inserzione di un drenaggio nel dotto pancreatico, chirurgica a cielo aperto
51.9A.A1 ↔	Inserzione o sostituzione, chirurgica a cielo aperto, di stent rivestiti autoespandenti nel dotto biliare, 1 stent	52.95.31 ↔	Inserzione di un drenaggio nel dotto pancreatico, per via laparoscopica
51.9A.A2 ↔	Inserzione o sostituzione, chirurgica a cielo aperto, di stent rivestiti autoespandenti nel dotto biliare, 2 stent	52.95.40 ↔	Altri interventi sul pancreas, Inserzione o sostituzione di uno stent (protesi) non autoespandente nel dotto pancreatico, chirurgica a cielo aperto
51.9A.A3 ↔	Inserzione o sostituzione, chirurgica a cielo aperto, di stent rivestiti autoespandenti nel dotto biliare, 3 stent	52.95.41 ↔	Inserzione o sostituzione di uno stent (protesi) non autoespandente nel dotto pancreatico, per via laparoscopica
		52.95.50 ↔	Inserzione o sostituzione di uno stent (protesi) autoespandente nel dotto pancreatico, chirurgica a cielo aperto
		52.95.51 ↔	Inserzione o sostituzione di uno stent (protesi) autoespandente nel dotto pancreatico, per via laparoscopica
		52.95.60 ↔	Ricostruzione plastica del dotto pancreatico, per via laparoscopica
		52.95.70 ↔	Ricostruzione plastica del pancreas
		52.95.90 ↔	Altri interventi per via endoscopica sul pancreas
		52.96 ↔	Anastomosi del pancreas
		52.99.00 ↔	Altri interventi a cielo aperto sul pancreas, NAS
		52.99.10 ↔	Altri interventi a cielo aperto sul pancreas, Dilatazione del dotto pancreatico
		52.99.20 ↔	Altri interventi a cielo aperto sul pancreas, Ricostruzione plastica del dotto pancreatico
		52.99.99 ↔	Altri interventi a cielo aperto sul pancreas, NAS
		53.70 ↔	Riparazione di ernia diaframmatica, per via addominale, NAS
		53.71.11 ↔	Riparazione di ernia diaframmatica, per via addominale, chirurgica a cielo aperto, senza impianto di membrane e reti

53.71.21 ↔	Riparazione di ernia diaframmatica, per via addominale, chirurgica a cielo aperto, con impianto di membrane e reti	76.44.00 ↔	Ostectomia totale di altre ossa facciali con contemporanea ricostruzione, NAS
53.72.11 ↔	Riparazione di ernia diaframmatica, per via laparoscopica, senza impianto di membrane e reti	76.44.10 ↔	Ostectomia totale di altre ossa facciali, Ricostruzione mediante innesto con anastomosi microvascolare
53.72.21 ↔	Riparazione di ernia diaframmatica, per via laparoscopica, con impianto di membrane e reti	76.44.11 ↔	Ostectomia totale di altre ossa facciali, Ricostruzione mediante innesto non vascolarizzato
53.79 ↔	Riparazione di ernia diaframmatica, per via addominale, altro	76.44.19 ↔	Ostectomia totale di altre ossa facciali con altra ricostruzione
53.80 ↔	Riparazione di ernia diaframmatica, per via toracica e toracoaddominale, NAS	76.44.99 ↔	Ostectomia totale di altre ossa facciali con contemporanea ricostruzione, altro
53.81 ↔	Plicatura del diaframma	76.46.00 ↔	Altra ricostruzione di altre ossa facciali, NAS
53.82 ↔	Riparazione di ernia parasternale	76.46.10 ↔	Altra ricostruzione di altre ossa facciali, Ricostruzione mediante innesto con anastomosi microvascolare
53.83.11 ↔	Riparazione di ernia diaframmatica, per via toracica, chirurgica a cielo aperto, senza impianto di membrane e reti	76.46.99 ↔	Altra ricostruzione di altre ossa facciali, altro
53.83.21 ↔	Riparazione di ernia diaframmatica, per via toracica, chirurgica a cielo aperto, con impianto di membrane e reti	76.92.20 ↔	Inserzione di impianto CAD nello splancocranio senza interessamento del neurocranio, fino a 2 regioni
53.84.11 ↔	Riparazione di ernia diaframmatica, per via toracoscopica, senza impianto di membrane e reti	76.92.21 ↔	Inserzione di impianto CAD nello splancocranio senza interessamento del neurocranio, da 3 regioni in poi
53.84.21 ↔	Riparazione di ernia diaframmatica, per via toracoscopica, con impianto di membrane e reti	76.92.30 ↔	Inserzione di impianto CAD nella mascella, per riparazione plastica di difetto semplice
53.85.11 ↔	Riparazione di ernia diaframmatica, per via toracoaddominale, chirurgica a cielo aperto, senza impianto di membrane e reti	76.92.31 ↔	Inserzione di impianto CAD nella mascella, per riparazione plastica di difetto grande o complesso
53.85.21 ↔	Riparazione di ernia diaframmatica, per via toracoaddominale, chirurgica a cielo aperto, con impianto di membrane e reti	77.91.00 ↔	Ostectomia totale della scapola, della clavicola, delle coste e dello sterno, NAS
53.89 ↔	Riparazione di ernia diaframmatica, per via toracica e toracoaddominale, altro	77.91.10 ↔	Ostectomia totale della scapola e della clavicola
54.94 ↔	Creazione di shunt peritoneovascolare	77.91.11 ↔	Ostectomia totale di una costa
57.71.00 ↔	Cistectomia radicale, NAS	77.91.12 ↔	Ostectomia totale di una costa cervicale
57.71.10 ↔	Cistectomia radicale, senza uretrectomia, nel maschio, chirurgica a cielo aperto	77.91.13 ↔	Ostectomia totale dello sterno
57.71.11 ↔	Cistectomia radicale, senza uretrectomia, nel maschio, per via laparoscopica	77.91.99 ↔	Ostectomia totale della scapola, della clavicola, delle coste e dello sterno, altro
57.71.20 ↔	Cistectomia radicale, con uretrectomia, nel maschio, chirurgica a cielo aperto	78.41.30 ↔	Altri interventi di riparazione o plastica su scapola, clavicola, coste e sterno, Impianto di protesi verticali espandibili in titanio (VEPTR)
57.71.21 ↔	Cistectomia radicale, con uretrectomia, nel maschio, per via laparoscopica	7A.42.11 ↔	Osteosintesi di singola vertebra, 1 vertebra
57.71.30 ↔	Cistectomia radicale, senza uretrectomia, nella donna, chirurgica a cielo aperto	7A.42.12 ↔	Osteosintesi di singola vertebra, 2 vertebre
57.71.31 ↔	Cistectomia radicale, senza uretrectomia, nella donna, per via laparoscopica	7A.42.13 ↔	Osteosintesi di singola vertebra, 3 vertebre
57.71.40 ↔	Cistectomia radicale, con uretrectomia, nella donna, chirurgica a cielo aperto	7A.42.14 ↔	Osteosintesi di singola vertebra, 4 e più vertebre
57.71.41 ↔	Cistectomia radicale, con uretrectomia, nella donna, per via laparoscopica	7A.43.11 ↔	Vertebroplastica, 1 corpo vertebrale
57.71.50 ↔	Cistectomia radicale, svuotamento pelvico (esenterazione) nel maschio, chirurgica a cielo aperto	7A.43.12 ↔	Vertebroplastica, 2 corpi vertebrali
57.71.51 ↔	Cistectomia radicale, svuotamento pelvico (esenterazione) nel maschio, per via laparoscopica	7A.43.13 ↔	Vertebroplastica, 3 corpi vertebrali
57.71.99 ↔	Cistectomia radicale, altro	7A.43.14 ↔	Vertebroplastica, 4 e più corpi vertebrali
57.87.00 ↔	Ricostruzione della vescica, NAS	7A.44.11 ↔	Cifoplastica, 1 corpo vertebrale
57.87.10 ↔	Ricostruzione della vescica con ileo, colon o stomaco, chirurgica a cielo aperto	7A.44.12 ↔	Cifoplastica, 2 corpi vertebrali
57.87.11 ↔	Ricostruzione della vescica con ileo, colon o stomaco, per via laparoscopica	7A.44.13 ↔	Cifoplastica, 3 corpi vertebrali
57.87.20 ↔	Conversione di altra derivazione urinaria sopravescivale in neovescivale, chirurgica a cielo aperto	7A.44.14 ↔	Cifoplastica, 4 e più corpi vertebrali
57.87.21 ↔	Conversione di altra derivazione urinaria sopravescivale in neovescivale, per via laparoscopica	7A.63.11 ↔	Impianto di sostituto di corpo vertebrale
57.87.30 ↔	Cistoplastica riduttiva, chirurgica a cielo aperto	7A.63.21 ↔	Impianto di sostituto di corpo vertebrale in caso di sostituzione di dispositivo
57.87.31 ↔	Cistoplastica riduttiva, per via laparoscopica	7A.64.11 ↔	Impianto di protesi di corpo vertebrale
57.87.40 ↔	Ampliamento della vescica, chirurgica a cielo aperto	7A.64.21 ↔	Impianto di protesi di corpo vertebrale in caso di sostituzione di protesi
57.87.41 ↔	Ampliamento della vescica, per via laparoscopica	7A.65.11 ↔	Impianto di dispositivo intervertebrale d'artrodesi
57.87.99 ↔	Ricostruzione della vescica, altro	7A.65.21 ↔	Impianto di dispositivo intervertebrale d'artrodesi in caso di sostituzione di dispositivo
68.8 ↔	Eviscerazione pelvica	7A.71.11 ↔	Fusione di vertebre con stabilizzazione della colonna vertebrale, approccio dorsale e dorsolaterale, 1 segmento
71.5 ↔	Vulvectomia radicale	7A.71.12 ↔	Fusione di vertebre con stabilizzazione della colonna vertebrale, approccio dorsale e dorsolaterale, 2 segmenti
		7A.71.13 ↔	Fusione di vertebre con stabilizzazione della colonna vertebrale, approccio dorsale e dorsolaterale, 3 segmenti
		7A.71.14 ↔	Fusione di vertebre con stabilizzazione della colonna vertebrale, approccio dorsale e dorsolaterale, 4 segmenti

- 06
- 7A.73.17 ↔ Stabilizzazione non dinamica della colonna vertebrale tramite osteosintesi senza fusione di vertebre, approccio dorsale e dorsolaterale, 7 segmenti
- 7A.73.18 ↔ Stabilizzazione non dinamica della colonna vertebrale tramite osteosintesi senza fusione di vertebre, approccio dorsale e dorsolaterale, 8 segmenti
- 7A.73.1A ↔ Stabilizzazione non dinamica della colonna vertebrale tramite osteosintesi senza fusione di vertebre, approccio dorsale e dorsolaterale, 9 segmenti
- 7A.73.1B ↔ Stabilizzazione non dinamica della colonna vertebrale tramite osteosintesi senza fusione di vertebre, approccio dorsale e dorsolaterale, 10 segmenti
- 7A.73.1C ↔ Stabilizzazione non dinamica della colonna vertebrale tramite osteosintesi senza fusione di vertebre, approccio dorsale e dorsolaterale, 11 segmenti
- 7A.73.1D ↔ Stabilizzazione non dinamica della colonna vertebrale tramite osteosintesi senza fusione di vertebre, approccio dorsale e dorsolaterale, 12 segmenti
- 7A.73.1E ↔ Stabilizzazione non dinamica della colonna vertebrale tramite osteosintesi senza fusione di vertebre, approccio dorsale e dorsolaterale, 13 segmenti
- 7A.73.1F ↔ Stabilizzazione non dinamica della colonna vertebrale tramite osteosintesi senza fusione di vertebre, approccio dorsale e dorsolaterale, 14 e più segmenti
- 7A.73.21 ↔ Stabilizzazione non dinamica della colonna vertebrale tramite osteosintesi senza fusione di vertebre, approccio ventrale, 1 segmento
- 7A.73.22 ↔ Stabilizzazione non dinamica della colonna vertebrale tramite osteosintesi senza fusione di vertebre, approccio ventrale, 2 segmenti
- 7A.73.23 ↔ Stabilizzazione non dinamica della colonna vertebrale tramite osteosintesi senza fusione di vertebre, approccio ventrale, 3 segmenti
- 7A.73.24 ↔ Stabilizzazione non dinamica della colonna vertebrale tramite osteosintesi senza fusione di vertebre, approccio ventrale, 4 segmenti
- 7A.73.25 ↔ Stabilizzazione non dinamica della colonna vertebrale tramite osteosintesi senza fusione di vertebre, approccio ventrale, 5 segmenti
- 7A.73.26 ↔ Stabilizzazione non dinamica della colonna vertebrale tramite osteosintesi senza fusione di vertebre, approccio ventrale, 6 segmenti
- 7A.73.27 ↔ Stabilizzazione non dinamica della colonna vertebrale tramite osteosintesi senza fusione di vertebre, approccio ventrale, 7 segmenti
- 7A.73.28 ↔ Stabilizzazione non dinamica della colonna vertebrale tramite osteosintesi senza fusione di vertebre, approccio ventrale, 8 segmenti
- 7A.73.2A ↔ Stabilizzazione non dinamica della colonna vertebrale tramite osteosintesi senza fusione di vertebre, approccio ventrale, 9 segmenti
- 7A.73.2B ↔ Stabilizzazione non dinamica della colonna vertebrale tramite osteosintesi senza fusione di vertebre, approccio ventrale, 10 segmenti
- 7A.73.2C ↔ Stabilizzazione non dinamica della colonna vertebrale tramite osteosintesi senza fusione di vertebre, approccio ventrale, 11 segmenti
- 7A.73.2D ↔ Stabilizzazione non dinamica della colonna vertebrale tramite osteosintesi senza fusione di vertebre, approccio ventrale, 12 segmenti
- 7A.73.2E ↔ Stabilizzazione non dinamica della colonna vertebrale tramite osteosintesi senza fusione di vertebre, approccio ventrale, 13 segmenti
- 7A.73.2F ↔ Stabilizzazione non dinamica della colonna vertebrale tramite osteosintesi senza fusione di vertebre, approccio ventrale, 14 e più segmenti
- 7A.74.11 ↔ Fusione di vertebre per correzione della postura, approccio dorsale e dorsolaterale, 1 segmento
- 7A.74.12 ↔ Fusione di vertebre per correzione della postura, approccio dorsale e dorsolaterale, 2 segmenti
- 7A.74.13 ↔ Fusione di vertebre per correzione della postura, approccio dorsale e dorsolaterale, 3 segmenti
- 7A.74.14 ↔ Fusione di vertebre per correzione della postura, approccio dorsale e dorsolaterale, 4 segmenti
- 7A.74.15 ↔ Fusione di vertebre per correzione della postura, approccio dorsale e dorsolaterale, 5 segmenti
- 7A.74.16 ↔ Fusione di vertebre per correzione della postura, approccio dorsale e dorsolaterale, 6 segmenti
- 7A.74.17 ↔ Fusione di vertebre per correzione della postura, approccio dorsale e dorsolaterale, 7 segmenti
- 7A.74.18 ↔ Fusione di vertebre per correzione della postura, approccio dorsale e dorsolaterale, 8 segmenti
- 7A.74.1A ↔ Fusione di vertebre per correzione della postura, approccio dorsale e dorsolaterale, 9 segmenti
- 7A.74.1B ↔ Fusione di vertebre per correzione della postura, approccio dorsale e dorsolaterale, 10 segmenti
- 7A.74.1C ↔ Fusione di vertebre per correzione della postura, approccio dorsale e dorsolaterale, 11 segmenti
- 7A.74.1D ↔ Fusione di vertebre per correzione della postura, approccio dorsale e dorsolaterale, 12 segmenti
- 7A.74.1E ↔ Fusione di vertebre per correzione della postura, approccio dorsale e dorsolaterale, 13 segmenti
- 7A.74.1F ↔ Fusione di vertebre per correzione della postura, approccio dorsale e dorsolaterale, 14 e più segmenti
- 7A.74.21 ↔ Fusione di vertebre per correzione della postura, approccio ventrale, 1 segmento
- 7A.74.22 ↔ Fusione di vertebre per correzione della postura, approccio ventrale, 2 segmenti
- 7A.74.23 ↔ Fusione di vertebre per correzione della postura, approccio ventrale, 3 segmenti
- 7A.74.24 ↔ Fusione di vertebre per correzione della postura, approccio ventrale, 4 segmenti
- 7A.74.25 ↔ Fusione di vertebre per correzione della postura, approccio ventrale, 5 segmenti
- 7A.74.26 ↔ Fusione di vertebre per correzione della postura, approccio ventrale, 6 segmenti
- 7A.74.27 ↔ Fusione di vertebre per correzione della postura, approccio ventrale, 7 segmenti
- 7A.74.28 ↔ Fusione di vertebre per correzione della postura, approccio ventrale, 8 segmenti
- 7A.74.2A ↔ Fusione di vertebre per correzione della postura, approccio ventrale, 9 segmenti
- 7A.74.2B ↔ Fusione di vertebre per correzione della postura, approccio ventrale, 10 segmenti
- 7A.74.2C ↔ Fusione di vertebre per correzione della postura, approccio ventrale, 11 segmenti
- 7A.74.2D ↔ Fusione di vertebre per correzione della postura, approccio ventrale, 12 segmenti
- 7A.74.2E ↔ Fusione di vertebre per correzione della postura, approccio ventrale, 13 segmenti
- 7A.74.2F ↔ Fusione di vertebre per correzione della postura, approccio ventrale, 14 e più segmenti
- 7A.A2 ↔ Impianto di sistemi allungabili o espansibili, colonna vertebrale
- 7A.A3 ↔ Applicazione di fissatore esterno della colonna vertebrale
- 7A.A4.11 ↔ Materiale di osteosintesi utilizzato, colonna vertebrale, placca(che), placca(che) a uncino
- 7A.A4.12 ↔ Materiale di osteosintesi utilizzato, colonna vertebrale, staffa(e)
- 7A.A4.13 ↔ Materiale di osteosintesi utilizzato, colonna vertebrale, vite(i)
- 7A.A4.14 ↔ Materiale di osteosintesi utilizzato, colonna vertebrale, filo di Kirschner, cerchiaggio dinamico

7A.A4.15 ↔	Materiale di osteosintesi utilizzato, colonna vertebrale, sistema a viti e barre	81.54.22 ↔	Primo impianto di protesi totale speciale del ginocchio
7A.A4.16 ↔	Materiale di osteosintesi utilizzato, colonna vertebrale, sistema a viti e placche	81.54.23 ↔	Primo impianto di protesi totale vincolata del ginocchio
7A.A4.19 ↔	Materiale di osteosintesi utilizzato, colonna vertebrale, altro	81.54.24 ↔	Primo impianto di protesi a slitta unicondilare del ginocchio
81.11 ↔	Fusione della caviglia	81.54.25 ↔	Primo impianto di protesi a slitta bicondilare del ginocchio
81.12.10 ↔	Artrodesi dell'articolazione talocrurale e subtalare	81.54.26 ↔	Primo impianto di scudo femorale condilare con bottone rotuleo
81.12.11 ↔	Artrodesi dell'articolazione talocrurale, subtalare e di Chopart	81.54.31 ↔	Impianto di protesi totale standard del ginocchio per sostituzione di protesi
81.12.12 ↔	Artrodesi dell'articolazione subtalare, due camere articolari	81.54.32 ↔	Impianto di protesi totale speciale del ginocchio per sostituzione di protesi
81.12.13 ↔	Artrodesi dell'articolazione subtalare, tre camere articolari	81.54.33 ↔	Impianto di protesi totale vincolata del ginocchio per sostituzione di protesi
81.12.99 ↔	Artrodesi triplice, altro	81.54.34 ↔	Impianto di protesi a slitta unicondilare per sostituzione di protesi
81.22 ↔	Artrodesi del ginocchio	81.54.35 ↔	Impianto di protesi a slitta bicondilare per sostituzione di protesi
81.51.00 ↔	Sostituzione totale dell'anca, NAS	81.54.39 ↔	Impianto di endoprotesi del ginocchio per sostituzione di protesi, altro
81.51.11 ↔	Primo impianto di protesi totale dell'anca	81.54.42 ↔	Impianto di bottone rotuleo per sostituzione
81.51.12 ↔	Primo impianto di protesi totale dell'anca, protesi speciale	81.54.43 ↔	Impianto di inserto di protesi del ginocchio per sostituzione
81.51.13 ↔	Primo impianto di protesi d'anca di superficie	81.54.44 ↔	Impianto dei componenti tibiali o femorali nonché dell'inserto di protesi a slitta unicondilare o bicondilare o di protesi totale standard del ginocchio per sostituzione
81.51.19 ↔	Primo impianto di protesi totale dell'anca, altro	81.54.45 ↔	Impianto dei componenti tibiali o femorali nonché dell'inserto di protesi totale speciale o vincolata del ginocchio per sostituzione
81.51.21 ↔	Impianto di protesi totale dell'anca per sostituzione di protesi	81.54.46 ↔	Impianto di protesi isolata della troclea femorale per sostituzione
81.51.22 ↔	Impianto di protesi totale dell'anca per sostituzione di protesi, protesi speciale	81.54.47 ↔	Impianto di scudo femorale condilare con bottone rotuleo per sostituzione
81.51.23 ↔	Impianto di protesi d'anca di superficie per sostituzione di protesi	81.54.49 ↔	Impianto di componenti di endoprotesi del ginocchio in caso di sostituzione, altro
81.51.29 ↔	Impianto di protesi totale dell'anca per sostituzione di protesi, altro	81.55 ↔	Revisione senza sostituzione di endoprotesi di ginocchio
81.52.00 ↔	Sostituzione parziale dell'anca, NAS	81.56 ↔	Sostituzione totale della tibiotarsica
81.52.21 ↔	Primo impianto di protesi unipolare	81.59.10 ↔	Revisione di sostituzione articolare delle estremità inferiori, senza sostituzione
81.52.22 ↔	Primo impianto di protesi biarticolata	81.59.11 ↔	Revisione e sostituzione di endoprotesi della caviglia
81.52.29 ↔	Primo impianto di protesi parziale dell'anca, altro	81.59.12 ↔	Revisione e sostituzione di endoprotesi del tarso
81.52.31 ↔	Primo impianto di coppa di sostegno di protesi dell'anca	81.59.13 ↔	Revisione e sostituzione di endoprotesi dell'avampiede e delle dita dei piedi
81.52.39 ↔	Primo impianto di componente di protesi dell'anca, altro	92.39.00 ↔	Altra radiochirurgia stereotassica, NAS
81.52.41 ↔	Impianto di protesi d'anca unipolare per sostituzione di protesi	92.39.01 ↔	Altra radioterapia ad alto voltaggio, irradiazione stereotassica, frazionata, cerebrale, NAS
81.52.42 ↔	Impianto di protesi d'anca biarticolata per sostituzione di protesi	92.39.11 ↔	Altra radioterapia ad alto voltaggio, irradiazione stereotassica, frazionata, extracerebrale, NAS
81.52.49 ↔	Impianto di protesi parziale dell'anca per sostituzione di protesi, altro	92.39.20 ↔	Altra radioterapia ad alto voltaggio, irradiazione stereotassica, frazionata: Cerebrale, radioterapia a modulazione di intensità
81.52.51 ↔	Impianto di coppa di sostegno di protesi dell'anca per sostituzione	92.39.21 ↔	Altra radioterapia ad alto voltaggio, irradiazione stereotassica, frazionata: Cerebrale, radioterapia ad arco a modulazione di intensità (IMAT)
81.52.52 ↔	Impianto di inserto di protesi dell'anca per sostituzione	92.39.22 ↔	Altra radioterapia ad alto voltaggio, irradiazione stereotassica, frazionata: Cerebrale, guidata dalle immagini
81.52.53 ↔	Impianto della testa femorale di protesi dell'anca per sostituzione	92.39.29 ↔	Altra radioterapia ad alto voltaggio, irradiazione stereotassica, frazionata, cerebrale, altro
81.52.54 ↔	Impianto di testa femorale nonché inserto di protesi dell'anca per sostituzione	92.39.30 ↔	Altra radioterapia ad alto voltaggio, irradiazione stereotassica, frazionata: Extracerebrale, radioterapia a modulazione di intensità
81.52.55 ↔	Impianto di testa femorale, inserto nonché coppa acetabolare di protesi dell'anca per sostituzione	92.39.31 ↔	Altra radioterapia ad alto voltaggio, irradiazione stereotassica, frazionata: Extracerebrale, radioterapia ad arco a modulazione di intensità (IMAT)
81.52.56 ↔	Impianto di inserto nonché coppa acetabolare di protesi dell'anca per sostituzione		
81.52.57 ↔	Impianto di coppa di sostegno nonché coppa acetabolare di protesi dell'anca per sostituzione		
81.52.58 ↔	Impianto di coppa di sostegno, coppa acetabolare nonché testa femorale di protesi dell'anca per sostituzione		
81.52.59 ↔	Impianto di componenti di endoprotesi dell'anca in caso di sostituzione, altro		
81.52.5A ↔	Impianto di stelo nonché testa femorale di protesi dell'anca per sostituzione		
81.52.5B ↔	Impianto di stelo, testa femorale nonché inserto di protesi dell'anca per sostituzione		
81.53 ↔	Revisione senza sostituzione di protesi di anca		
81.54.21 ↔	Primo impianto di protesi totale standard del ginocchio		

92.39.32 ↔ Altra radioterapia ad alto voltaggio, irradiazione stereotassica, frazionata: Extracerebrale, guidata dalle immagini

92.39.39 ↔ Altra radioterapia ad alto voltaggio, irradiazione stereotassica, frazionata, extracerebrale, altro

Procedura G33-4

42.40 ↔ Esofagectomia, NAS
 42.41.00 ↔ Esofagectomia parziale, NAS
 42.41.10 ↔ Esofagectomia parziale, senza ricostituzione della continuità
 42.41.20 ↔ Esofagectomia parziale, con ricostituzione della continuità
 42.41.99 ↔ Esofagectomia parziale, altro
 42.42.00 ↔ Esofagectomia totale, NAS
 42.42.10 ↔ Esofagectomia totale, senza ricostituzione della continuità
 42.42.20 ↔ Esofagectomia totale, con ricostituzione della continuità, transmediastinica
 42.42.21 ↔ Esofagectomia totale, con ricostituzione della continuità, per via toracoaddominale
 42.42.29 ↔ Esofagectomia totale, con ricostituzione della continuità, per altra via
 42.42.99 ↔ Esofagectomia totale, altro
 42.51.00 ↔ Esofago-esofagostomia intratoracica, NAS
 42.51.10 ↔ Esofago-esofagostomia intratoracica, Ricostruzione del passaggio esofageo per atresia e riparazione di fistola tracheoesofagea congenita
 42.51.99 ↔ Esofago-esofagostomia intratoracica, altro
 42.52 ↔ Esofago-gastrostomia intratoracica
 42.53 ↔ Anastomosi esofagea intratoracica con interposizione di intestino tenue
 42.54 ↔ Altra esofago-enteranastomosi intratoracica
 42.55 ↔ Anastomosi esofagea intratoracica con interposizione di colon
 42.56 ↔ Altra esofagocolostomia intratoracica
 42.58 ↔ Anastomosi esofagea intratoracica con altra interposizione
 42.59 ↔ Anastomosi esofagea intratoracica, altro
 42.61 ↔ Esofago-esofagostomia presternale
 42.62 ↔ Esofago-gastrostomia presternale
 42.63 ↔ Anastomosi esofagea presternale con interposizione di intestino tenue
 42.64 ↔ Altra esofagoenterostomia presternale
 42.65 ↔ Anastomosi esofagea presternale con interposizione di colon
 42.66 ↔ Altra esofagocolostomia presternale
 42.68 ↔ Altra anastomosi esofagea presternale con interposizione
 42.69 ↔ Anastomosi presternale dell'esofago, altro
 42.85 ↔ Riparazione di stenosi esofagea
 42.87 ↔ Altro innesto dell'esofago
 43.5 ↔ Gastrectomia parziale, con anastomosi esofagea
 43.6X.00 ↔ Gastrectomia parziale con anastomosi duodenale, NAS
 43.6X.10 ↔ Pileorectomia con anastomosi duodenale
 43.6X.20 ↔ Tipo Billroth I
 43.6X.99 ↔ Gastrectomia parziale con anastomosi duodenale, altro
 43.70 ↔ Gastrectomia parziale con anastomosi digiunale e ileale, NAS
 43.71.11 ↔ Gastrectomia parziale (asportazione di 2/3) con anastomosi digiunale
 43.71.21 ↔ Gastrectomia parziale (asportazione di 4/5) con anastomosi digiunale
 43.72.11 ↔ Gastrectomia parziale (asportazione di 2/3) con anastomosi ileale
 43.72.21 ↔ Gastrectomia parziale (asportazione di 4/5) con anastomosi ileale
 43.79 ↔ Gastrectomia parziale con anastomosi digiunale e ileale, altro

43.81 ↔ Gastrectomia parziale con trasposizione digiunale
 43.89.00 ↔ Altra gastrectomia parziale, NAS
 43.89.09 ↔ Altra gastrectomia parziale, altro
 43.89.10 ↔ Resezione segmentaria dello stomaco
 43.89.20 ↔ Diversione biliopancreatica dello stomaco secondo Scopinaro, chirurgica a cielo aperto
 43.89.21 ↔ Diversione biliopancreatica dello stomaco secondo Scopinaro, per via laparoscopica
 43.89.30 ↔ Diversione biliopancreatica dello stomaco con switch duodenale [BPD-DS], chirurgica a cielo aperto
 43.89.31 ↔ Diversione biliopancreatica dello stomaco con switch duodenale [BPD-DS], per via laparoscopica
 43.89.40 ↔ Sleeve resection, chirurgica a cielo aperto
 43.89.41 ↔ Sleeve resection, per via laparoscopica
 43.89.42 ↔ Sleeve resection dopo bendaggio gastrico, chirurgica a cielo aperto
 43.89.43 ↔ Sleeve resection dopo bendaggio gastrico, per via laparoscopica
 43.89.44 ↔ Re-sleeve resection, chirurgica a cielo aperto
 43.89.45 ↔ Re-sleeve resection, per via laparoscopica
 43.89.50 ↔ Switch duodenale a seguito di sleeve resection (intervento secondario), chirurgico a cielo aperto
 43.89.51 ↔ Switch duodenale a seguito di sleeve resection (intervento secondario), per via laparoscopica
 43.89.61 ↔ Gastrectomia parziale con gastrogastrostomia
 43.91 ↔ Gastrectomia totale con interposizione intestinale
 43.92 ↔ Esofagoduodenostomia o esofagodigiunostomia con gastrectomia totale
 43.99.00 ↔ Altra gastrectomia totale, NAS
 43.99.10 ↔ Asportazione di residuo gastrico dopo intervento bariatrico preliminare, chirurgica a cielo aperto
 43.99.11 ↔ Asportazione di residuo gastrico dopo intervento bariatrico preliminare, per via laparoscopica
 43.99.99 ↔ Altra gastrectomia totale, altro
 44.31.00 ↔ Bypass gastrico, NAS
 44.31.09 ↔ Bypass gastrico, altro
 44.31.11 ↔ Bypass gastrico prossimale, chirurgico a cielo aperto
 44.31.12 ↔ Bypass gastrico prossimale, per via laparoscopica
 44.31.13 ↔ Bypass gastrico prossimale dopo sleeve resection, intervento di riconversione, chirurgico a cielo aperto
 44.31.14 ↔ Bypass gastrico prossimale dopo sleeve resection, intervento di riconversione, per via laparoscopica
 44.31.15 ↔ Bypass gastrico prossimale dopo bendaggio gastrico, dopo intervento bariatrico preliminare, chirurgico a cielo aperto
 44.31.16 ↔ Bypass gastrico prossimale dopo bendaggio gastrico, dopo intervento bariatrico preliminare, per via laparoscopica
 44.31.21 ↔ Bypass gastrico distale, chirurgico a cielo aperto
 44.31.22 ↔ Bypass gastrico distale, per via laparoscopica
 44.31.31 ↔ Omega-loop gastric bypass, chirurgico a cielo aperto
 44.31.32 ↔ Omega-loop gastric bypass, per via laparoscopica
 44.31.41 ↔ Bypass gastrico Roux-en-Y, chirurgico a cielo aperto
 44.31.42 ↔ Bypass gastrico Roux-en-Y, per via laparoscopica
 44.38 ↔ Gastroenterostomia laparoscopica
 44.39 ↔ Gastroenterostomia senza gastrectomia, altro
 45.50 ↔ Isolamento di segmento intestinale, NAS
 45.51 ↔ Isolamento di segmento dell'intestino tenue
 45.52 ↔ Isolamento di segmento dell'intestino crasso
 45.61 ↔ Resezione segmentaria multipla dell'intestino tenue
 45.62 ↔ Altra resezione parziale dell'intestino tenue
 45.63.00 ↔ Rimozione totale dell'intestino tenue, NAS
 45.63.99 ↔ Rimozione totale dell'intestino tenue, altro
 45.70 ↔ Asportazione parziale dell'intestino crasso, NAS

45.73.11 ↔	Emicolectomia destra, chirurgica a cielo aperto	48.1 ↔	Proctostomia
45.73.12 ↔	Emicolectomia destra, per via laparoscopica	48.41 ↔	Resezione sottomucosa del retto (secondo Soave)
45.74.11 ↔	Resezione del colon trasverso, chirurgica a cielo aperto	48.49 ↔	Resezione del retto con pull-through, altro
45.74.12 ↔	Resezione del colon trasverso, per via laparoscopica	48.50 ↔	Resezione del retto senza conservazione dello sfintere, NAS
45.75.11 ↔	Emicolectomia sinistra, chirurgica a cielo aperto	48.51 ↔	Resezione del retto per via addominoperineale
45.75.12 ↔	Emicolectomia sinistra, per via laparoscopica	48.53 ↔	Resezione del retto per via addominosacrale, sacroperineale e perineale
45.75.21 ↔	Emicolectomia sinistra con sigmoidectomia, chirurgica a cielo aperto	48.59 ↔	Resezione del retto senza conservazione dello sfintere, altro
45.75.22 ↔	Emicolectomia sinistra con sigmoidectomia, per via laparoscopica	48.65 ↔	Resezione del retto secondo Duhamel
45.76.00 ↔	Sigmoidectomia, NAS	48.66.00 ↔	Resezione del retto con conservazione dello sfintere, NAS
45.76.09 ↔	Sigmoidectomia, altro	48.66.09 ↔	Resezione del retto con conservazione dello sfintere, altro
45.76.11 ↔	Sigmoidectomia, chirurgica a cielo aperto	48.66.11 ↔	Resezione di anello e cilindro rettale, con anastomosi, chirurgica a cielo aperto
45.76.21 ↔	Sigmoidectomia, per via laparoscopica	48.66.12 ↔	Resezione di anello e cilindro rettale, con enterostomia e chiusura a fondo cieco, chirurgica a cielo aperto
45.77.11 ↔	Emicolectomia destra allargata, chirurgica a cielo aperto	48.66.13 ↔	Resezione di anello e cilindro rettale, con anastomosi, per via laparoscopica
45.77.12 ↔	Emicolectomia destra allargata, per via laparoscopica	48.66.14 ↔	Resezione di anello e cilindro rettale, con enterostomia e chiusura a fondo cieco, per via laparoscopica
45.77.21 ↔	Emicolectomia sinistra allargata, chirurgica a cielo aperto	48.66.15 ↔	Resezione di anello e cilindro rettale, per via transanale
45.77.22 ↔	Emicolectomia sinistra allargata, per via laparoscopica	48.66.21 ↔	Resezione anteriore del retto, con anastomosi, chirurgica a cielo aperto
45.78.11 ↔	Resezione segmentaria, chirurgica a cielo aperto	48.66.22 ↔	Resezione anteriore del retto, con enterostomia e chiusura a fondo cieco, chirurgica a cielo aperto
45.78.12 ↔	Resezione segmentaria, per via laparoscopica	48.66.23 ↔	Resezione anteriore del retto, con anastomosi, per via laparoscopica
45.78.21 ↔	Resezione segmentaria multipla, per via endoscopica	48.66.24 ↔	Resezione anteriore del retto, con enterostomia e chiusura a fondo cieco, per via laparoscopica
45.78.22 ↔	Resezione segmentaria multipla, per via laparoscopica	48.66.25 ↔	Resezione anteriore del retto, per via transanale
45.79 ↔	Asportazione parziale dell'intestino crasso, altro	48.66.31 ↔	Resezione anteriore bassa del retto, con anastomosi, chirurgica a cielo aperto
45.80 ↔	Colectomia totale, NAS	48.66.32 ↔	Resezione anteriore bassa del retto, con enterostomia e chiusura a fondo cieco, chirurgica a cielo aperto
45.81.11 ↔	Colectomia, chirurgica a cielo aperto	48.66.33 ↔	Resezione anteriore bassa del retto, con anastomosi, per via laparoscopica
45.81.12 ↔	Colectomia, per via laparoscopica	48.66.34 ↔	Resezione anteriore bassa del retto, con enterostomia e chiusura a fondo cieco, per via laparoscopica
45.82.11 ↔	Coloproctectomia, , chirurgica a cielo aperto	48.66.35 ↔	Resezione anteriore bassa del retto, con anastomosi, per via transanale
45.82.12 ↔	Coloproctectomia, per via laparoscopica	48.69 ↔	Altra resezione del retto, altro
45.89 ↔	Colectomia totale, altro	48.74 ↔	Retto-rettostomia
45.90 ↔	Anastomosi intestinale, NAS	49.74 ↔	Trasposizione del muscolo gracile per incontinenza anale
45.91 ↔	Anastomosi intestinale tenue-tenu		
45.92.11 ↔	Anastomosi tenue-retto con confezione di tasca (pouch)		
45.92.12 ↔	Anastomosi tenue-retto senza confezione di tasca (pouch)		
45.93 ↔	Anastomosi intestinale tenue-crasso		
45.94 ↔	Anastomosi intestinale crasso-crasso		
45.95.11 ↔	Anastomosi tenue-ano con confezione di tasca		
45.95.12 ↔	Anastomosi tenue-ano senza confezione di tasca		
45.95.21 ↔	Anastomosi crasso-ano		
45.96 ↔	Anastomosi crasso-retto		
45.97.11 ↔	Nuova confezione di anastomosi al piede d'ansa del tenue, chirurgica a cielo aperto		
45.97.12 ↔	Nuova confezione di anastomosi al piede d'ansa del tenue, per via laparoscopica		
45.98.13 ↔	Revisione di anastomosi all'ano		
45.99 ↔	Anastomosi intestinale, altro		

ADRG G35**Terapia a pressione negativa complessa per malattie e disturbi dell'apparato digerente o diagnosi complessa con intervento complesso**

Terapia a pressione negativa complessa o diagnosi nella tabella G35-1 e Certe procedure OR a quattro tempi

DRG G35Z**Terapia a pressione negativa complessa per malattie e disturbi dell'apparato digerente o diagnosi complessa con intervento complesso****Diagnosi G35-1**

K22.3	Perforazione dell'esofago	K26.2	Ulcera duodenale: acuta, con emorragia e perforazione
K25.1	Ulcera gastrica: acuta, con perforazione	K28.1	Ulcera gastroduodenale: acuta, con perforazione
K25.2	Ulcera gastrica: acuta, con emorragia e perforazione		
K26.1	Ulcera duodenale: acuta, con perforazione		

K28.2	Ulcera gastroduodenale: acuta, con emorragia e perforazione	K57.43	Diverticolite dell'intestino tenue e del colon con perforazione e ascesso, con emorragia
K31.6	Fistola dello stomaco e del duodeno	K63.1	Perforazione intestinale (non traumatica)
K56.0	Ileo paralitico	K63.2	Fistola intestinale
K57.00	Malattia diverticolare dell'intestino tenue con perforazione e ascesso, senza emorragia	K65.0	Peritonite acuta
K57.01	Malattia diverticolare dell'intestino tenue con perforazione e ascesso, con emorragia	K65.8	Altra peritonite
K57.02	Diverticolite dell'intestino tenue con perforazione e ascesso, senza emorragia	K72.0	Insufficienza epatica acuta e subacuta
K57.03	Diverticolite dell'intestino tenue con perforazione e ascesso, con emorragia	K83.2	Perforazione di dotto biliare
K57.20	Malattia diverticolare del colon con perforazione e ascesso, senza emorragia	K85.01	Pancreatite acuta idiopatica: con complicanze d'organo
K57.21	Malattia diverticolare del colon con perforazione e ascesso, con emorragia	K85.11	Pancreatite acuta biliare: con complicanze d'organo
K57.22	Diverticolite del colon con perforazione e ascesso, senza emorragia	K85.21	Pancreatite acuta indotta da alcol: con complicanze d'organo
K57.23	Diverticolite del colon con perforazione e ascesso, con emorragia	K85.31	Pancreatite acuta indotta da farmaci: con complicanze d'organo
K57.40	Malattia diverticolare dell'intestino tenue e del colon con perforazione e ascesso, senza emorragia	K85.81	Altra forma di pancreatite acuta: con complicanze d'organo
K57.41	Malattia diverticolare dell'intestino tenue e del colon con perforazione e ascesso, con emorragia	K91.3	Occlusione intestinale post-operatoria
K57.42	Diverticolite dell'intestino tenue e del colon con perforazione e ascesso, senza emorragia	K91.80	Mucosite generalizzata per immunocompromissione
		N82.0	Fistola vescicovaginale
		N82.2	Fistola tra intestino tenue e vagina
		N82.3	Fistola colo-vaginale
		N82.4	Altra fistola entero-genitale femminile

ADRG G37**Intervento multiviscerale per malattie e disturbi dell'apparato digerente o terapia intensiva complessa > 196/360 punti risorse o terapia intensiva complessa specifica con punti risorse per trattamento complesso IMC o terapia intraoperatoria specifica**

Intervento multiviscerale o almeno una procedura nella tabella G37-1 o almeno una procedura nella tabella G37-2 o (procedura nella tabella G37-3 e procedura nella tabella G37-4)

DRG G37Z**Intervento multiviscerale per malattie e disturbi dell'apparato digerente o terapia intensiva complessa > 196/360 punti risorse o terapia intensiva complessa specifica con punti risorse per trattamento complesso IMC o terapia intraoperatoria specifica****Procedura G37-1**

99.B7.14 †↔	Terapia intensiva complessa, da 361 a 552 punti risorse	99.B7.11 †↔	Terapia intensiva complessa, da 5521 a 7360 punti risorse
99.B7.15 †↔	Terapia intensiva complessa, da 553 a 828 punti risorse	99.B7.1J †↔	Terapia intensiva complessa, da 7361 a 9200 punti risorse
99.B7.16 †↔	Terapia intensiva complessa, da 829 a 1104 punti risorse	99.B7.1K †↔	Terapia intensiva complessa, da 9201 a 11040 punti risorse
99.B7.17 †↔	Terapia intensiva complessa, da 1105 a 1380 punti risorse	99.B7.1L †↔	Terapia intensiva complessa, da 11041 a 13800 punti risorse
99.B7.18 †↔	Terapia intensiva complessa, da 1381 a 1656 punti risorse	99.B7.1M †↔	Terapia intensiva complessa, da 13801 a 16560 punti risorse
99.B7.1A †↔	Terapia intensiva complessa, da 1657 a 1932 punti risorse	99.B7.1N †↔	Terapia intensiva complessa, da 16561 a 19320 punti risorse
99.B7.1B †↔	Terapia intensiva complessa, da 1933 a 2208 punti risorse	99.B7.1O †↔	Terapia intensiva complessa, 19321 e più punti risorse
99.B7.1C †↔	Terapia intensiva complessa, da 2209 a 2484 punti risorse	99.B7.21 †↔	Terapia intensiva complessa in età infantile (procedura di base), da 197 a 392 punti risorse
99.B7.1D †↔	Terapia intensiva complessa, da 2485 a 2760 punti risorse	99.B7.22 †↔	Terapia intensiva complessa in età infantile (procedura di base), da 393 a 588 punti risorse
99.B7.1E †↔	Terapia intensiva complessa, da 2761 a 3220 punti risorse	99.B7.23 †↔	Terapia intensiva complessa in età infantile (procedura di base), da 589 a 784 punti risorse
99.B7.1F †↔	Terapia intensiva complessa, da 3221 a 3680 punti risorse	99.B7.24 †↔	Terapia intensiva complessa in età infantile (procedura di base), da 785 a 980 punti risorse
99.B7.1G †↔	Terapia intensiva complessa, da 3681 a 4600 punti risorse	99.B7.25 †↔	Terapia intensiva complessa in età infantile (procedura di base), da 981 a 1176 punti risorse
99.B7.1H †↔	Terapia intensiva complessa, da 4601 a 5520 punti risorse	99.B7.26 †↔	Terapia intensiva complessa in età infantile (procedura di base), da 1177 a 1470 punti risorse

- 99.B7.27 †↔ Terapia intensiva complessa in età infantile (procedura di base), da 1471 a 1764 punti risorse
- 99.B7.28 †↔ Terapia intensiva complessa in età infantile (procedura di base), da 1765 a 2058 punti risorse
- 99.B7.2A †↔ Terapia intensiva complessa in età infantile (procedura di base), da 2059 a 2352 punti risorse
- 99.B7.2B †↔ Terapia intensiva complessa in età infantile (procedura di base), da 2353 a 2646 punti risorse
- 99.B7.2C †↔ Terapia intensiva complessa in età infantile (procedura di base), da 2647 a 2940 punti risorse
- 99.B7.2D †↔ Terapia intensiva complessa in età infantile (procedura di base), da 2941 a 3430 punti risorse
- 99.B7.2E †↔ Terapia intensiva complessa in età infantile (procedura di base), da 3431 a 3920 punti risorse
- 99.B7.2F †↔ Terapia intensiva complessa in età infantile (procedura di base), da 3921 a 4410 punti risorse
- 99.B7.2G †↔ Terapia intensiva complessa in età infantile (procedura di base), da 4411 a 4900 punti risorse
- 99.B7.2H †↔ Terapia intensiva complessa in età infantile (procedura di base), da 4901 a 5880 punti risorse
- 99.B7.2I †↔ Terapia intensiva complessa in età infantile (procedura di base), da 5881 a 6860 punti risorse
- 99.B7.2J †↔ Terapia intensiva complessa in età infantile (procedura di base), da 6861 a 7840 punti risorse
- 99.B7.2K †↔ Terapia intensiva complessa in età infantile (procedura di base), da 7841 a 9800 punti risorse
- 99.B7.2L †↔ Terapia intensiva complessa in età infantile (procedura di base), da 9801 a 11760 punti risorse
- 99.B7.2M †↔ Terapia intensiva complessa in età infantile (procedura di base), da 11761 a 13720 punti risorse
- 99.B7.2N †↔ Terapia intensiva complessa in età infantile (procedura di base), da 13721 a 16660 punti risorse
- 99.B7.2O †↔ Terapia intensiva complessa in età infantile (procedura di base), da 16661 a 19600 punti risorse
- 99.B7.2P †↔ Terapia intensiva complessa in età infantile (procedura di base), 19601 e più punti risorse
- 99.B7.31 †↔ Terapia intensiva complessa in età neonatale (procedura di base), da 197 a 392 punti risorse
- 99.B7.32 †↔ Terapia intensiva complessa in età neonatale (procedura di base), da 393 a 588 punti risorse
- 99.B7.33 †↔ Terapia intensiva complessa in età neonatale (procedura di base), da 589 a 784 punti risorse
- 99.B7.34 †↔ Terapia intensiva complessa in età neonatale (procedura di base), da 785 a 980 punti risorse
- 99.B7.35 †↔ Terapia intensiva complessa in età neonatale (procedura di base), da 981 a 1176 punti risorse
- 99.B7.36 †↔ Terapia intensiva complessa in età neonatale (procedura di base), da 1177 a 1470 punti risorse
- 99.B7.37 †↔ Terapia intensiva complessa in età neonatale (procedura di base), da 1471 a 1764 punti risorse
- 99.B7.38 †↔ Terapia intensiva complessa in età neonatale (procedura di base), da 1765 a 2058 punti risorse
- 99.B7.3A †↔ Terapia intensiva complessa in età neonatale (procedura di base), da 2059 a 2352 punti risorse
- 99.B7.3B †↔ Terapia intensiva complessa in età neonatale (procedura di base), da 2353 a 2646 punti risorse
- 99.B7.3C †↔ Terapia intensiva complessa in età neonatale (procedura di base), da 2647 a 2940 punti risorse
- 99.B7.3D †↔ Terapia intensiva complessa in età neonatale (procedura di base), da 2941 a 3430 punti risorse
- 99.B7.3E †↔ Terapia intensiva complessa in età neonatale (procedura di base), da 3431 a 3920 punti risorse
- 99.B7.3F †↔ Terapia intensiva complessa in età neonatale (procedura di base), da 3921 a 4410 punti risorse
- 99.B7.3G †↔ Terapia intensiva complessa in età neonatale (procedura di base), da 4411 a 4900 punti risorse
- 99.B7.3H †↔ Terapia intensiva complessa in età neonatale (procedura di base), da 4901 a 5880 punti risorse
- 99.B7.3I †↔ Terapia intensiva complessa in età neonatale (procedura di base), da 5881 a 6860 punti risorse
- 99.B7.3J †↔ Terapia intensiva complessa in età neonatale (procedura di base), da 6861 a 7840 punti risorse
- 99.B7.3K †↔ Terapia intensiva complessa in età neonatale (procedura di base), da 7841 a 9800 punti risorse
- 99.B7.3L †↔ Terapia intensiva complessa in età neonatale (procedura di base), da 9801 a 11760 punti risorse
- 99.B7.3M †↔ Terapia intensiva complessa in età neonatale (procedura di base), da 11761 a 13720 punti risorse
- 99.B7.3N †↔ Terapia intensiva complessa in età neonatale (procedura di base), da 13721 a 16660 punti risorse
- 99.B7.3O †↔ Terapia intensiva complessa in età neonatale (procedura di base), da 16661 a 19600 punti risorse
- 99.B7.3P †↔ Terapia intensiva complessa in età neonatale (procedura di base), 19601 e più punti risorse

Procedura G37-2

- 92.22.11 ↔ Roentgenterapia intraoperatoria, fino a 300 kV
- 92.22.12 ↔ Roentgenterapia intraoperatoria, 300 kV - < 1 MV
- 92.22.19 ↔ Roentgenterapia intraoperatoria, altro
- 92.24.04 ↔ Teleradioterapia mediante fotoni, acceleratore lineare, radioterapia intraoperatoria
- 92.27.40 ↔ Impianto o inserzione di elementi radioattivi (brachiterapia con radionuclidi chiusi), intraoperatoria
- 92.29.24 ↔ Brachiterapia con impianto di emettitori rimovibili multiplanari, alto rateo di dose, intraoperatoria
- 92.41 ↔ Radioterapia intraoperatoria con elettroni
- 99.25.21 †↔ Chemioipertermia intraperitoneale [HIPEC]

Procedura G37-3

- 99.B7.13 †↔ Terapia intensiva complessa, da 185 a 360 punti risorse
- 99.B7.14 †↔ Terapia intensiva complessa, da 361 a 552 punti risorse
- 99.B7.15 †↔ Terapia intensiva complessa, da 553 a 828 punti risorse
- 99.B7.16 †↔ Terapia intensiva complessa, da 829 a 1104 punti risorse
- 99.B7.17 †↔ Terapia intensiva complessa, da 1105 a 1380 punti risorse
- 99.B7.18 †↔ Terapia intensiva complessa, da 1381 a 1656 punti risorse
- 99.B7.1A †↔ Terapia intensiva complessa, da 1657 a 1932 punti risorse
- 99.B7.1B †↔ Terapia intensiva complessa, da 1933 a 2208 punti risorse
- 99.B7.1C †↔ Terapia intensiva complessa, da 2209 a 2484 punti risorse
- 99.B7.1D †↔ Terapia intensiva complessa, da 2485 a 2760 punti risorse
- 99.B7.1E †↔ Terapia intensiva complessa, da 2761 a 3220 punti risorse
- 99.B7.1F †↔ Terapia intensiva complessa, da 3221 a 3680 punti risorse

99.B7.1G †↔	Terapia intensiva complessa, da 3681 a 4600 punti risorse	99.B7.1L †↔	Terapia intensiva complessa, da 11041 a 13800 punti risorse
99.B7.1H †↔	Terapia intensiva complessa, da 4601 a 5520 punti risorse	99.B7.1M †↔	Terapia intensiva complessa, da 13801 a 16560 punti risorse
99.B7.1I †↔	Terapia intensiva complessa, da 5521 a 7360 punti risorse	99.B7.1N †↔	Terapia intensiva complessa, da 16561 a 19320 punti risorse
99.B7.1J †↔	Terapia intensiva complessa, da 7361 a 9200 punti risorse	99.B7.1O †↔	Terapia intensiva complessa, 19321 e più punti risorse
99.B7.1K †↔	Terapia intensiva complessa, da 9201 a 11040 punti risorse		

Procedura G37-4

99.B8.13 †↔	Trattamento complesso IMC dell'adulto, da 185 a 360 punti risorse	99.B8.1F †↔	Trattamento complesso IMC dell'adulto, da 3221 a 3680 punti risorse
99.B8.14 †↔	Trattamento complesso IMC dell'adulto, da 361 a 552 punti risorse	99.B8.1G †↔	Trattamento complesso IMC dell'adulto, da 3681 a 4600 punti risorse
99.B8.15 †↔	Trattamento complesso IMC dell'adulto, da 553 a 828 punti risorse	99.B8.1H †↔	Trattamento complesso IMC dell'adulto, da 4601 a 5520 punti risorse
99.B8.16 †↔	Trattamento complesso IMC dell'adulto, da 829 a 1104 punti risorse	99.B8.1I †↔	Trattamento complesso IMC dell'adulto, da 5521 a 7360 punti risorse
99.B8.17 †↔	Trattamento complesso IMC dell'adulto, da 1105 a 1380 punti risorse	99.B8.1J †↔	Trattamento complesso IMC dell'adulto, da 7361 a 9200 punti risorse
99.B8.18 †↔	Trattamento complesso IMC dell'adulto, da 1381 a 1656 punti risorse	99.B8.1K †↔	Trattamento complesso IMC dell'adulto, da 9201 a 11040 punti risorse
99.B8.1A †↔	Trattamento complesso IMC dell'adulto, da 1657 a 1932 punti risorse	99.B8.1L †↔	Trattamento complesso IMC dell'adulto, da 11041 a 13800 punti risorse
99.B8.1B †↔	Trattamento complesso IMC dell'adulto, da 1933 a 2208 punti risorse	99.B8.1M †↔	Trattamento complesso IMC dell'adulto, da 13801 a 16560 punti risorse
99.B8.1C †↔	Trattamento complesso IMC dell'adulto, da 2209 a 2484 punti risorse	99.B8.1N †↔	Trattamento complesso IMC dell'adulto, da 16561 a 19320 punti risorse
99.B8.1D †↔	Trattamento complesso IMC dell'adulto, da 2485 a 2760 punti risorse	99.B8.1O †↔	Trattamento complesso IMC dell'adulto, 19321 e più punti risorse
99.B8.1E †↔	Trattamento complesso IMC dell'adulto, da 2761 a 3220 punti risorse		

ADRG G38

Procedure complicanti o terapia intensiva complessa > 196/360 punti risorse o terapia a pressione negativa o riabilitazione geriatrica acuta da 14 giorni di trattamento, con intervento chirurgico specifico per malattie e disturbi dell'apparato digerente

(Procedure complicanti o almeno una procedura nella tabella G38-1 o Terapia a pressione negative o Riabilitazione geriatrica, da 14 giorni di trattamento) e (definizione del DRG (G02A) o definizione del DRG (G02B) o definizione del DRG (G33Z) o definizione del DRG (G16Z) o definizione del DRG (G03A) o definizione del DRG di base (G17) o definizione del DRG (G19A) o definizione del DRG (G10Z) o definizione del DRG (G03B) o definizione del DRG (G18A) o definizione del DRG (G04A) o definizione del DRG (G04B) o definizione del DRG (G09A))

DRG G38A

Terapia intensiva complessa > 196/184 punti risorse o terapia a pressione negativa con intervento chirurgico specifico per malattie e disturbi dell'apparato digerente, o riabilitazione geriatrica acuta da 21 giorni di trattamento

Almeno una procedura nella tabella G38-2 o Terapia a pressione negative e (definizione del DRG (G02A) o definizione del DRG (G02B) o definizione del DRG (G33Z) o definizione del DRG (G16Z) o definizione del DRG (G03A) o definizione del DRG di base (G17) o definizione del DRG (G19A) o definizione del DRG (G10Z) o definizione del DRG (G03B) o definizione del DRG (G18A) o definizione del DRG (G04A)) o Riabilitazione geriatrica, da 21 giorni di trattamento

DRG G38B

Procedure complicanti o riabilitazione geriatrica acuta da 14 giorni di trattamento, con intervento chirurgico specifico per malattie e disturbi dell'apparato digerente

Procedura G38-1

99.B7.14 †↔	Terapia intensiva complessa, da 361 a 552 punti risorse	99.B7.15 †↔	Terapia intensiva complessa, da 553 a 828 punti risorse
-------------	---	-------------	---

99.B7.16 †↔	Terapia intensiva complessa, da 829 a 1104 punti risorse	99.B7.2H †↔	Terapia intensiva complessa in età infantile (procedura di base), da 4901 a 5880 punti risorse
99.B7.17 †↔	Terapia intensiva complessa, da 1105 a 1380 punti risorse	99.B7.2I †↔	Terapia intensiva complessa in età infantile (procedura di base), da 5881 a 6860 punti risorse
99.B7.18 †↔	Terapia intensiva complessa, da 1381 a 1656 punti risorse	99.B7.2J †↔	Terapia intensiva complessa in età infantile (procedura di base), da 6861 a 7840 punti risorse
99.B7.1A †↔	Terapia intensiva complessa, da 1657 a 1932 punti risorse	99.B7.2K †↔	Terapia intensiva complessa in età infantile (procedura di base), da 7841 a 9800 punti risorse
99.B7.1B †↔	Terapia intensiva complessa, da 1933 a 2208 punti risorse	99.B7.2L †↔	Terapia intensiva complessa in età infantile (procedura di base), da 9801 a 11760 punti risorse
99.B7.1C †↔	Terapia intensiva complessa, da 2209 a 2484 punti risorse	99.B7.2M †↔	Terapia intensiva complessa in età infantile (procedura di base), da 11761 a 13720 punti risorse
99.B7.1D †↔	Terapia intensiva complessa, da 2485 a 2760 punti risorse	99.B7.2N †↔	Terapia intensiva complessa in età infantile (procedura di base), da 13721 a 16660 punti risorse
99.B7.1E †↔	Terapia intensiva complessa, da 2761 a 3220 punti risorse	99.B7.2O †↔	Terapia intensiva complessa in età infantile (procedura di base), da 16661 a 19600 punti risorse
99.B7.1F †↔	Terapia intensiva complessa, da 3221 a 3680 punti risorse	99.B7.2P †↔	Terapia intensiva complessa in età infantile (procedura di base), 19601 e più punti risorse
99.B7.1G †↔	Terapia intensiva complessa, da 3681 a 4600 punti risorse	99.B7.31 †↔	Terapia intensiva complessa in età neonatale (procedura di base), da 197 a 392 punti risorse
99.B7.1H †↔	Terapia intensiva complessa, da 4601 a 5520 punti risorse	99.B7.32 †↔	Terapia intensiva complessa in età neonatale (procedura di base), da 393 a 588 punti risorse
99.B7.1I †↔	Terapia intensiva complessa, da 5521 a 7360 punti risorse	99.B7.33 †↔	Terapia intensiva complessa in età neonatale (procedura di base), da 589 a 784 punti risorse
99.B7.1J †↔	Terapia intensiva complessa, da 7361 a 9200 punti risorse	99.B7.34 †↔	Terapia intensiva complessa in età neonatale (procedura di base), da 785 a 980 punti risorse
99.B7.1K †↔	Terapia intensiva complessa, da 9201 a 11040 punti risorse	99.B7.35 †↔	Terapia intensiva complessa in età neonatale (procedura di base), da 981 a 1176 punti risorse
99.B7.1L †↔	Terapia intensiva complessa, da 11041 a 13800 punti risorse	99.B7.36 †↔	Terapia intensiva complessa in età neonatale (procedura di base), da 1177 a 1470 punti risorse
99.B7.1M †↔	Terapia intensiva complessa, da 13801 a 16560 punti risorse	99.B7.37 †↔	Terapia intensiva complessa in età neonatale (procedura di base), da 1471 a 1764 punti risorse
99.B7.1N †↔	Terapia intensiva complessa, da 16561 a 19320 punti risorse	99.B7.38 †↔	Terapia intensiva complessa in età neonatale (procedura di base), da 1765 a 2058 punti risorse
99.B7.1O †↔	Terapia intensiva complessa, 19321 e più punti risorse	99.B7.3A †↔	Terapia intensiva complessa in età neonatale (procedura di base), da 2059 a 2352 punti risorse
99.B7.21 †↔	Terapia intensiva complessa in età infantile (procedura di base), da 197 a 392 punti risorse	99.B7.3B †↔	Terapia intensiva complessa in età neonatale (procedura di base), da 2353 a 2646 punti risorse
99.B7.22 †↔	Terapia intensiva complessa in età infantile (procedura di base), da 393 a 588 punti risorse	99.B7.3C †↔	Terapia intensiva complessa in età neonatale (procedura di base), da 2647 a 2940 punti risorse
99.B7.23 †↔	Terapia intensiva complessa in età infantile (procedura di base), da 589 a 784 punti risorse	99.B7.3D †↔	Terapia intensiva complessa in età neonatale (procedura di base), da 2941 a 3430 punti risorse
99.B7.24 †↔	Terapia intensiva complessa in età infantile (procedura di base), da 785 a 980 punti risorse	99.B7.3E †↔	Terapia intensiva complessa in età neonatale (procedura di base), da 3431 a 3920 punti risorse
99.B7.25 †↔	Terapia intensiva complessa in età infantile (procedura di base), da 981 a 1176 punti risorse	99.B7.3F †↔	Terapia intensiva complessa in età neonatale (procedura di base), da 3921 a 4410 punti risorse
99.B7.26 †↔	Terapia intensiva complessa in età infantile (procedura di base), da 1177 a 1470 punti risorse	99.B7.3G †↔	Terapia intensiva complessa in età neonatale (procedura di base), da 4411 a 4900 punti risorse
99.B7.27 †↔	Terapia intensiva complessa in età infantile (procedura di base), da 1471 a 1764 punti risorse	99.B7.3H †↔	Terapia intensiva complessa in età neonatale (procedura di base), da 4901 a 5880 punti risorse
99.B7.28 †↔	Terapia intensiva complessa in età infantile (procedura di base), da 1765 a 2058 punti risorse	99.B7.3I †↔	Terapia intensiva complessa in età neonatale (procedura di base), da 5881 a 6860 punti risorse
99.B7.2A †↔	Terapia intensiva complessa in età infantile (procedura di base), da 2059 a 2352 punti risorse	99.B7.3J †↔	Terapia intensiva complessa in età neonatale (procedura di base), da 6861 a 7840 punti risorse
99.B7.2B †↔	Terapia intensiva complessa in età infantile (procedura di base), da 2353 a 2646 punti risorse	99.B7.3K †↔	Terapia intensiva complessa in età neonatale (procedura di base), da 7841 a 9800 punti risorse
99.B7.2C †↔	Terapia intensiva complessa in età infantile (procedura di base), da 2647 a 2940 punti risorse	99.B7.3L †↔	Terapia intensiva complessa in età neonatale (procedura di base), da 9801 a 11760 punti risorse
99.B7.2D †↔	Terapia intensiva complessa in età infantile (procedura di base), da 2941 a 3430 punti risorse	99.B7.3M †↔	Terapia intensiva complessa in età neonatale (procedura di base), da 11761 a 13720 punti risorse
99.B7.2E †↔	Terapia intensiva complessa in età infantile (procedura di base), da 3431 a 3920 punti risorse	99.B7.3N †↔	Terapia intensiva complessa in età neonatale (procedura di base), da 13721 a 16660 punti risorse
99.B7.2F †↔	Terapia intensiva complessa in età infantile (procedura di base), da 3921 a 4410 punti risorse	99.B7.3O †↔	Terapia intensiva complessa in età neonatale (procedura di base), da 16661 a 19600 punti risorse
99.B7.2G †↔	Terapia intensiva complessa in età infantile (procedura di base), da 4411 a 4900 punti risorse	99.B7.3P †↔	Terapia intensiva complessa in età neonatale (procedura di base), 19601 e più punti risorse

Procedura G38-2

- 99.B7.13 †↔ Terapia intensiva complessa, da 185 a 360 punti risorse
- 99.B7.14 †↔ Terapia intensiva complessa, da 361 a 552 punti risorse
- 99.B7.15 †↔ Terapia intensiva complessa, da 553 a 828 punti risorse
- 99.B7.16 †↔ Terapia intensiva complessa, da 829 a 1104 punti risorse
- 99.B7.17 †↔ Terapia intensiva complessa, da 1105 a 1380 punti risorse
- 99.B7.18 †↔ Terapia intensiva complessa, da 1381 a 1656 punti risorse
- 99.B7.1A †↔ Terapia intensiva complessa, da 1657 a 1932 punti risorse
- 99.B7.1B †↔ Terapia intensiva complessa, da 1933 a 2208 punti risorse
- 99.B7.1C †↔ Terapia intensiva complessa, da 2209 a 2484 punti risorse
- 99.B7.1D †↔ Terapia intensiva complessa, da 2485 a 2760 punti risorse
- 99.B7.1E †↔ Terapia intensiva complessa, da 2761 a 3220 punti risorse
- 99.B7.1F †↔ Terapia intensiva complessa, da 3221 a 3680 punti risorse
- 99.B7.1G †↔ Terapia intensiva complessa, da 3681 a 4600 punti risorse
- 99.B7.1H †↔ Terapia intensiva complessa, da 4601 a 5520 punti risorse
- 99.B7.1I †↔ Terapia intensiva complessa, da 5521 a 7360 punti risorse
- 99.B7.1J †↔ Terapia intensiva complessa, da 7361 a 9200 punti risorse
- 99.B7.1K †↔ Terapia intensiva complessa, da 9201 a 11040 punti risorse
- 99.B7.1L †↔ Terapia intensiva complessa, da 11041 a 13800 punti risorse
- 99.B7.1M †↔ Terapia intensiva complessa, da 13801 a 16560 punti risorse
- 99.B7.1N †↔ Terapia intensiva complessa, da 16561 a 19320 punti risorse
- 99.B7.1O †↔ Terapia intensiva complessa, 19321 e più punti risorse
- 99.B7.21 †↔ Terapia intensiva complessa in età infantile (procedura di base), da 197 a 392 punti risorse
- 99.B7.22 †↔ Terapia intensiva complessa in età infantile (procedura di base), da 393 a 588 punti risorse
- 99.B7.23 †↔ Terapia intensiva complessa in età infantile (procedura di base), da 589 a 784 punti risorse
- 99.B7.24 †↔ Terapia intensiva complessa in età infantile (procedura di base), da 785 a 980 punti risorse
- 99.B7.25 †↔ Terapia intensiva complessa in età infantile (procedura di base), da 981 a 1176 punti risorse
- 99.B7.26 †↔ Terapia intensiva complessa in età infantile (procedura di base), da 1177 a 1470 punti risorse
- 99.B7.27 †↔ Terapia intensiva complessa in età infantile (procedura di base), da 1471 a 1764 punti risorse
- 99.B7.28 †↔ Terapia intensiva complessa in età infantile (procedura di base), da 1765 a 2058 punti risorse
- 99.B7.2A †↔ Terapia intensiva complessa in età infantile (procedura di base), da 2059 a 2352 punti risorse
- 99.B7.2B †↔ Terapia intensiva complessa in età infantile (procedura di base), da 2353 a 2646 punti risorse
- 99.B7.2C †↔ Terapia intensiva complessa in età infantile (procedura di base), da 2647 a 2940 punti risorse
- 99.B7.2D †↔ Terapia intensiva complessa in età infantile (procedura di base), da 2941 a 3430 punti risorse
- 99.B7.2E †↔ Terapia intensiva complessa in età infantile (procedura di base), da 3431 a 3920 punti risorse
- 99.B7.2F †↔ Terapia intensiva complessa in età infantile (procedura di base), da 3921 a 4410 punti risorse
- 99.B7.2G †↔ Terapia intensiva complessa in età infantile (procedura di base), da 4411 a 4900 punti risorse
- 99.B7.2H †↔ Terapia intensiva complessa in età infantile (procedura di base), da 4901 a 5880 punti risorse
- 99.B7.2I †↔ Terapia intensiva complessa in età infantile (procedura di base), da 5881 a 6860 punti risorse
- 99.B7.2J †↔ Terapia intensiva complessa in età infantile (procedura di base), da 6861 a 7840 punti risorse
- 99.B7.2K †↔ Terapia intensiva complessa in età infantile (procedura di base), da 7841 a 9800 punti risorse
- 99.B7.2L †↔ Terapia intensiva complessa in età infantile (procedura di base), da 9801 a 11760 punti risorse
- 99.B7.2M †↔ Terapia intensiva complessa in età infantile (procedura di base), da 11761 a 13720 punti risorse
- 99.B7.2N †↔ Terapia intensiva complessa in età infantile (procedura di base), da 13721 a 16660 punti risorse
- 99.B7.2O †↔ Terapia intensiva complessa in età infantile (procedura di base), da 16661 a 19600 punti risorse
- 99.B7.2P †↔ Terapia intensiva complessa in età infantile (procedura di base), 19601 e più punti risorse
- 99.B7.31 †↔ Terapia intensiva complessa in età neonatale (procedura di base), da 197 a 392 punti risorse
- 99.B7.32 †↔ Terapia intensiva complessa in età neonatale (procedura di base), da 393 a 588 punti risorse
- 99.B7.33 †↔ Terapia intensiva complessa in età neonatale (procedura di base), da 589 a 784 punti risorse
- 99.B7.34 †↔ Terapia intensiva complessa in età neonatale (procedura di base), da 785 a 980 punti risorse
- 99.B7.35 †↔ Terapia intensiva complessa in età neonatale (procedura di base), da 981 a 1176 punti risorse
- 99.B7.36 †↔ Terapia intensiva complessa in età neonatale (procedura di base), da 1177 a 1470 punti risorse
- 99.B7.37 †↔ Terapia intensiva complessa in età neonatale (procedura di base), da 1471 a 1764 punti risorse
- 99.B7.38 †↔ Terapia intensiva complessa in età neonatale (procedura di base), da 1765 a 2058 punti risorse
- 99.B7.3A †↔ Terapia intensiva complessa in età neonatale (procedura di base), da 2059 a 2352 punti risorse
- 99.B7.3B †↔ Terapia intensiva complessa in età neonatale (procedura di base), da 2353 a 2646 punti risorse
- 99.B7.3C †↔ Terapia intensiva complessa in età neonatale (procedura di base), da 2647 a 2940 punti risorse
- 99.B7.3D †↔ Terapia intensiva complessa in età neonatale (procedura di base), da 2941 a 3430 punti risorse
- 99.B7.3E †↔ Terapia intensiva complessa in età neonatale (procedura di base), da 3431 a 3920 punti risorse
- 99.B7.3F †↔ Terapia intensiva complessa in età neonatale (procedura di base), da 3921 a 4410 punti risorse
- 99.B7.3G †↔ Terapia intensiva complessa in età neonatale (procedura di base), da 4411 a 4900 punti risorse
- 99.B7.3H †↔ Terapia intensiva complessa in età neonatale (procedura di base), da 4901 a 5880 punti risorse
- 99.B7.3I †↔ Terapia intensiva complessa in età neonatale (procedura di base), da 5881 a 6860 punti risorse
- 99.B7.3J †↔ Terapia intensiva complessa in età neonatale (procedura di base), da 6861 a 7840 punti risorse
- 99.B7.3K †↔ Terapia intensiva complessa in età neonatale (procedura di base), da 7841 a 9800 punti risorse
- 99.B7.3L †↔ Terapia intensiva complessa in età neonatale (procedura di base), da 9801 a 11760 punti risorse
- 99.B7.3M †↔ Terapia intensiva complessa in età neonatale (procedura di base), da 11761 a 13720 punti risorse
- 99.B7.3N †↔ Terapia intensiva complessa in età neonatale (procedura di base), da 13721 a 16660 punti risorse
- 99.B7.3O †↔ Terapia intensiva complessa in età neonatale (procedura di base), da 16661 a 19600 punti risorse

99.B7.3P ⇆ Terapia intensiva complessa in età neonatale
(procedura di base), 19601 e più punti risorse

ADRG G40**Procedura complicante con intervento endoscopico specifico per malattie gravi dell'apparato digerente**

Procedure complicanti e (definizione del DRG (G46A) o definizione del DRG (G48B))

DRG G40Z**Procedura complicante con intervento endoscopico specifico per malattie gravi dell'apparato digerente****ADRG G46****Gastrosopia o procedura endoscopica antireflusso**

Almeno una procedura nella tabella G46-2

DRG G46A**Gastrosopia complessa con CC estremamente gravi o procedura complicante per malattia grave, o CC estremamente gravi o gastrosopia complessa associata a intervento complicante, età < 15 anni**

Diagnosi principale nella tabella G46-1 e ((procedura nella tabella G46-3 e PCCL > 3) o Procedure complicanti) o (diagnosi principale nella tabella G46-1 e ((almeno una procedura nella tabella G46-4 e PCCL > 3) o (procedura nella tabella G46-3 e (procedura nella tabella G46-5 o PCCL > 2)))) e (Età < 15 anni)

DRG G46B**Gastrosopia complessa associata a intervento complicante o CC estremamente gravi, età > 14 anni, o malattia grave dell'apparato digerente ed età < 15 anni**

Diagnosi principale nella tabella G46-1 e ((almeno una procedura nella tabella G46-4 e PCCL > 3) o (procedura nella tabella G46-3 e (procedura nella tabella G46-5 o PCCL > 2))) o diagnosi principale nella tabella G46-1 e Età < 15 anni

DRG G46C**Gastrosopia o procedura endoscopica antireflusso****Diagnosi G46-1**

C15.0	Tumore Maligno: Esofago cervicale	C18.4	Tumore Maligno: Colon trasverso
C15.1	Tumore Maligno: Esofago toracico	C18.5	Tumore Maligno: flessura sinistra [splenica] del colon
C15.2	Tumore Maligno: Esofago addominale	C18.6	Tumore Maligno: Colon discendente
C15.3	Tumore Maligno: Terzo superiore dell'esofago	C18.7	Tumore Maligno: Sigma
C15.4	Tumore Maligno: Terzo medio dell'esofago	C18.8	Tumore Maligno: lesione sconfinante a più zone contigue del colon
C15.5	Tumore Maligno: Terzo inferiore dell'esofago	C18.9	Tumore Maligno: Colon non specificato
C15.8	Tumore Maligno: lesione sconfinante a più zone contigue dell'esofago	C19	Tumore maligno della giunzione retto-sigmoidea
C15.9	Tumore Maligno: Esofago non specificato	C20	Tumore maligno del retto
C16.0	Tumore Maligno: Cardias	C21.0	Tumore Maligno: Ano non specificato
C16.1	Tumore Maligno: Fondo dello stomaco	C21.1	Tumore Maligno: Canale anale
C16.2	Tumore Maligno: Corpo dello stomaco	C21.2	Tumore Maligno: Regione della cloaca (divisione sistema urogenitale da sistema digestivo nel perineo)
C16.3	Tumore Maligno: Antro pilorico	C21.8	Tumore Maligno: lesione sconfinante a più zone contigue del retto, dell'ano e del canale anale
C16.4	Tumore Maligno: Pilofo	C26.0	Tumore Maligno: Apparato intestinale, parte non specificata
C16.5	Tumore Maligno: Piccola curva dello stomaco non specificata	C26.8	Tumore Maligno: lesione sconfinante a più zone contigue dell'apparato digerente
C16.6	Tumore Maligno: Grande curva dello stomaco non specificata	C26.9	Tumore Maligno: Sedi mal definite dell'apparato digerente
C16.8	Tumore Maligno: lesione sconfinante a più zone contigue dello stomaco	C45.1	Mesotelioma del peritoneo
C16.9	Tumore Maligno: Stomaco non specificato	C48.1	Tumore Maligno: Parti specificate del peritoneo
C17.0	Tumore Maligno: Duodeno	C48.2	Tumore Maligno: Peritoneo non specificato
C17.1	Tumore Maligno: Digiuno	C48.8	Tumore Maligno: lesione sconfinante a più zone contigue del retroperitoneo e peritoneo
C17.2	Tumore Maligno: Ileo	C76.2	Tumore maligno di altra e mal definita sede: Addome
C17.3	Tumore Maligno: Diverticolo di Meckel	C78.4	Tumore maligno secondario dell'intestino tenue
C17.8	Tumore Maligno: lesione sconfinante a più zone contigue dell'intestino tenue	C78.5	Tumore maligno secondario del colon e del retto
C17.9	Tumore Maligno: Intestino tenue non specificato	C78.6	Tumore maligno secondario del retroperitoneo e del peritoneo
C18.0	Tumore Maligno: Cieco		
C18.1	Tumore Maligno: Appendice		
C18.2	Tumore Maligno: Colon ascendente		
C18.3	Tumore Maligno: Flessura destra [epatica] del colon		

C78.8	Tumore maligno secondario di altri e non specificati organi dell'apparato digerente	K28.4	Ulcera gastrodigiunale: cronica o non precisata, con emorragia
D00.1	Carcinoma in situ: Esofago	K28.5	Ulcera gastrodigiunale: cronica o non precisata, con perforazione
D00.2	Carcinoma in situ: Stomaco	K28.6	Ulcera gastrodigiunale: cronica, con emorragia e perforazione
D01.0	Carcinoma in situ: Colon	K29.0	Gastrite emorragica acuta
D01.1	Carcinoma in situ: Giunzione retto-sigmoidea	K31.82	Angiodisplasia dello stomaco e del duodeno con emorragia
D01.2	Carcinoma in situ: Retto	K55.22	Angiodisplasia del colon con emorragia
D01.3	Carcinoma in situ: Ano e canale anale	K55.82	Angiodisplasia del tenue con emorragia
D01.4	Carcinoma in situ: Altre e non specificate parti dell'intestino	K57.01	Malattia diverticolare dell'intestino tenue con perforazione e ascesso, con emorragia
D01.7	Carcinoma in situ: Altri organi specificati dell'apparato digerente	K57.03	Diverticolite dell'intestino tenue con perforazione e ascesso, con emorragia
D01.9	Carcinoma in situ: Organi dell'apparato digerente non specificati	K57.11	Malattia diverticolare dell'intestino tenue senza perforazione o ascesso, con emorragia
I85.0	Varici esofagee con sanguinamento	K57.13	Diverticolite dell'intestino tenue senza perforazione o ascesso, con emorragia
K22.6	Sindrome di Mallory-Weiss	K57.21	Malattia diverticolare del colon con perforazione e ascesso, con emorragia
K25.0	Ulcera gastrica: acuta, con emorragia	K57.23	Diverticolite del colon con perforazione e ascesso, con emorragia
K25.1	Ulcera gastrica: acuta, con perforazione	K57.31	Malattia diverticolare del colon senza perforazione o ascesso, con emorragia
K25.2	Ulcera gastrica: acuta, con emorragia e perforazione	K57.33	Diverticolite del colon senza perforazione o ascesso, con emorragia
K25.4	Ulcera gastrica: cronica o non precisata, con emorragia	K57.41	Malattia diverticolare dell'intestino tenue e del colon con perforazione e ascesso, con emorragia
K25.5	Ulcera gastrica: cronica o non precisata, con perforazione	K57.43	Diverticolite dell'intestino tenue e del colon con perforazione e ascesso, con emorragia
K25.6	Ulcera gastrica: cronica, con emorragia e perforazione	K57.51	Malattia diverticolare dell'intestino tenue e del colon senza perforazione o ascesso, con emorragia
K26.0	Ulcera duodenale: acuta, con emorragia	K57.53	Diverticolite dell'intestino tenue e del colon senza perforazione o ascesso, con emorragia
K26.1	Ulcera duodenale: acuta, con perforazione	K57.81	Malattia diverticolare dell'intestino, parte non specificata, con perforazione o ascesso, con emorragia
K26.2	Ulcera duodenale: acuta, con emorragia e perforazione	K57.83	Diverticolite dell'intestino, parte non specificata, con perforazione o ascesso, con emorragia
K26.4	Ulcera duodenale: cronica o non precisata, con emorragia	K57.91	Malattia diverticolare dell'intestino, parte non specificata, senza perforazione o ascesso, con emorragia
K26.5	Ulcera duodenale: cronica o non precisata, con perforazione	K57.93	Diverticolite dell'intestino, parte non specificata, senza perforazione o ascesso, con emorragia
K26.6	Ulcera duodenale: cronica, con emorragia e perforazione	K92.0	Ematemesi
K27.0	Ulcera peptica di sede non specificata: acuta, con emorragia	K92.1	Melena
K27.1	Ulcera peptica di sede non specificata: acuta, con perforazione	K92.2	Emorragia gastrointestinale non specificata
K27.2	Ulcera peptica di sede non specificata: acuta, con emorragia e perforazione	P76.2	Ostruzione intestinale da latte ispessito
K27.4	Ulcera peptica di sede non specificata: cronica o non precisata, con emorragia		
K27.5	Ulcera peptica di sede non specificata: cronica o non precisata, con perforazione		
K27.6	Ulcera peptica di sede non specificata: cronica, con emorragia e perforazione		
K28.0	Ulcera gastrodigiunale: acuta, con emorragia		
K28.1	Ulcera gastrodigiunale: acuta, con perforazione		
K28.2	Ulcera gastrodigiunale: acuta, con emorragia e perforazione		

Procedura G46-2

42.22 †↔	Esofagoscopia attraverso stoma artificiale	42.33.30 †↔	Inserzione endoscopica di applicatore radioattivo nell'esofago
42.23 †↔	Altra esofagoscopia	42.7X.10 †↔	Esofagomiotomia, per via endoscopica
42.24 †↔	Biopsia chiusa [endoscopica] dell'esofago	42.7X.20 †↔	Esofagomiotomia, faringocervicale, per via endoscopica
42.33.10 †↔	Resezione endoscopica della mucosa esofagea	42.7X.30 †↔	Esofagogastromiotomia, per via endoscopica
42.33.11 †↔	Resezione endoscopica sottomucosale esofagea	42.81.00 †↔	Inserzione di una sonda permanente nell'esofago, NAS
42.33.20 †↔	Asportazione o distruzione endoscopica di lesione o tessuto esofageo, elettro-, termo- e crioblazione	42.81.10 †↔	Inserzione e sostituzione di protesi non autoespandente (sonda permanente) nell'esofago, per via endoscopica
42.33.21 †↔	Asportazione o distruzione endoscopica di lesione o tessuto esofageo, Terapia fotodinamica	42.81.11 †↔	Inserzione e sostituzione di due protesi non autoespandenti (sonda permanente) nell'esofago, per via endoscopica
42.33.22 †↔	Asportazione o distruzione endoscopica di lesione o tessuto esofageo, mediante laser		
42.33.23 †↔	Asportazione o distruzione endoscopica di lesione o tessuto esofageo, ablazione a radiofrequenza		
42.33.29 †↔	Asportazione o distruzione endoscopica di lesione o tessuto esofageo, altra procedura		

42.81.12 ‡↔	Inserzione e sostituzione di più di due protesi non autoespandenti (sonda permanente) nell'esofago, per via endoscopica	44.99.50 ‡↔	Inserzione o sostituzione di una protesi non autoespandente nello stomaco, per via endoscopica
42.81.40 ‡↔	Inserzione e sostituzione di una protesi autoespandente (sonda permanente) nell'esofago, per via endoscopica	44.99.60 ‡↔	Inserzione o sostituzione di una protesi autoespandente nello stomaco, per via endoscopica
42.81.41 ‡↔	Inserzione e sostituzione di due protesi autoespandenti (sonda permanente) nell'esofago, per via endoscopica	44.99.60 ‡↔	Inserzione o sostituzione di una protesi autoespandente nello stomaco, per via endoscopica
42.81.42 ‡↔	Inserzione e sostituzione di più di due protesi autoespandenti (sonda permanente) nell'esofago, per via endoscopica	44.99.70 ‡↔	Rimozione di protesi dallo stomaco, per via endoscopica
42.81.99 ‡↔	Inserzione di una sonda permanente nell'esofago, altro	44.99.70 ‡↔	Rimozione di protesi dallo stomaco, per via endoscopica
42.88.10 ‡↔	Rimozione di protesi dall'esofago, per via endoscopica	44.99.90 ‡↔	Altri interventi endoscopici sullo stomaco
42.92 ‡↔	Dilatazione dell'esofago	44.99.90 ‡↔	Altri interventi endoscopici sullo stomaco
42.99.20 ‡↔	Interventi antireflusso sull'esofago, per via endoscopica	45.00 ‡↔	Incisione dell'intestino, NAS
42.99.20 ‡↔	Interventi antireflusso sull'esofago, per via endoscopica	45.13.10 ‡↔	Esofagogastroduodenoscopia
42.99.41 ‡↔	Serranodo e clipping dell'esofago, per via endoscopica	45.13.20 ‡↔	Endoscopia capsulare telemetrica dell'intestino tenue
43.11 ‡↔	Gastrostomia percutanea [endoscopica] [PEG]	45.13.30 ‡↔	Enteroscopia semplice
43.41.10 ‡↔	Resezione endoscopica della mucosa gastrica	45.13.31 ‡↔	Enteroscopia con pallone
43.41.10 ‡↔	Resezione endoscopica della mucosa gastrica	45.14 ‡↔	Biopsia chiusa [endoscopica] dell'intestino tenue
43.41.11 ‡↔	Resezione endoscopica sottomucosale gastrica	45.16 ‡↔	Esofagogastroduodenoscopia [EGD] con biopsia chiusa
43.41.11 ‡↔	Resezione endoscopica sottomucosale gastrica	45.17 ‡↔	Enteroscopia diagnostica (endoscopia del digiuno distale e dell'ileo)
43.41.20 ‡↔	Distruzione endoscopica di lesione o tessuto dello stomaco, elettro-, termo- o criocoagulazione, ablazione a radiofrequenza	45.30.00 ‡↔	Asportazione o distruzione endoscopica di lesione del duodeno, NAS
43.41.20 ‡↔	Distruzione endoscopica di lesione o tessuto dello stomaco, elettro-, termo- o criocoagulazione, ablazione a radiofrequenza	45.30.10 ‡↔	Resezione endoscopica della mucosa del duodeno
43.41.29 ‡↔	Asportazione o distruzione endoscopica di lesione o tessuto dello stomaco, altre procedure	45.30.11 ‡↔	Asportazione endoscopica di lesione del duodeno
43.41.29 ‡↔	Asportazione o distruzione endoscopica di lesione o tessuto dello stomaco, altre procedure	45.30.20 ‡↔	Distruzione endoscopica di lesione del duodeno, elettro-, termo- o criocoagulazione
44.13 ‡↔	Altra gastroscopia	45.30.29 ‡↔	Altra distruzione endoscopica di lesione del duodeno
44.14 ‡↔	Biopsia chiusa [endoscopica] dello stomaco	45.30.99 ‡↔	Asportazione o distruzione endoscopica di lesione del duodeno, altro
44.22 ‡↔	Dilatazione endoscopica del piloro	46.72.00 ‡↔	Chiusura di fistola del duodeno, NAS
44.32 ‡↔	Gastrodiagnosi percutanea [endoscopica]	46.72.10 ‡↔	Chiusura di fistola del duodeno, per via endoscopica
44.43.00 ‡↔	Controllo endoscopico di sanguinamento gastrico o duodenale, NAS	46.72.99 ‡↔	Chiusura di fistola del duodeno, altro
44.43.10 ‡↔	Sclerotizzazione endoscopica di varici del fondo	46.74.00 ‡↔	Chiusura di fistola dell'intestino tenue, eccetto il duodeno, NAS
44.43.20 ‡↔	Legatura endoscopica di varici del fondo	46.74.10 ‡↔	Chiusura di fistola dell'intestino tenue, eccetto il duodeno, per via endoscopica
44.43.99 ‡↔	Controllo endoscopico di sanguinamento gastrico o duodenale, altro	46.74.99 ‡↔	Chiusura di fistola dell'intestino tenue, eccetto il duodeno, altro
44.63.10 ‡↔	Chiusura di altra fistola gastrica, per via endoscopica	46.99.63 ‡↔	Inserzione o sostituzione di una protesi tubolare autoespandente nell'intestino tenue, per via endoscopica
44.63.10 ‡↔	Chiusura di altra fistola gastrica, per via endoscopica	50.11.00 ‡↔	Biopsia chiusa [agobiopsia] del fegato, NAS
44.95.31 ‡↔	Gastrectomia verticale parziale, per via endoscopica	50.11.09 ‡↔	Biopsia chiusa [agobiopsia] del fegato, altro
44.95.31 ‡↔	Gastrectomia verticale parziale, per via endoscopica	50.11.11 ‡↔	Agobiopsia del fegato, percutanea
44.96.15 ‡↔	Riparazione di catetere in seguito a posa di anello gastrico, senza intervento intraaddominale	50.11.12 ‡↔	Agoaspirato con guida ecografica del fegato
44.96.15 ‡↔	Riparazione di catetere in seguito a posa di anello gastrico, senza intervento intraaddominale	50.96 ‡↔	Drenaggio di ascesso epatico, percutaneo
44.99.00 ‡↔	Altri interventi sullo stomaco, NAS	52.01.00 ‡↔	Drenaggio di cisti pancreatica mediante catetere, NAS
44.99.00 ‡↔	Altri interventi sullo stomaco, NAS	52.01.11 ‡↔	Drenaggio transgastrico di cisti pancreatica, per via endoscopica
44.99.10 ‡↔	Dilatazione dello stomaco mediante dilatatori, per via endoscopica	52.01.21 ‡↔	Drenaggio transduodenale di cisti pancreatica, per via endoscopica
44.99.10 ‡↔	Dilatazione dello stomaco mediante dilatatori, per via endoscopica	52.01.99 ‡↔	Drenaggio di cisti pancreatica mediante catetere, altro
44.99.20 ‡↔	Serranodo e clipping dello stomaco, per via endoscopica	52.09.21 ‡↔	Puntura transgastrica di (pseudo)cisti pancreatica, per via endosonografica
44.99.20 ‡↔	Serranodo e clipping dello stomaco, per via endoscopica	52.09.22 ‡↔	Puntura transduodenale di (pseudo)cisti pancreatica, per via endosonografica
44.99.50 ‡↔	Inserzione o sostituzione di una protesi non autoespandente nello stomaco, per via endoscopica	97.02 ‡↔	Sostituzione di tubo per gastrostomia
		97.03 ‡↔	Sostituzione di tubo o dispositivo per enterostomia dell'intestino tenue
		98.02 ‡↔	Rimozione di corpo estraneo intraluminale dall'esofago senza incisione
		98.03 ‡↔	Rimozione di corpo estraneo intraluminale dallo stomaco e dall'intestino tenue, senza incisione

Procedura G46-3

- 42.33.10 †↔ Resezione endoscopica della mucosa esofagea
 42.33.11 †↔ Resezione endoscopica sottomucosale esofagea
 42.33.20 †↔ Asportazione o distruzione endoscopica di lesione o tessuto esofageo, elettro-, termo- e crioblazione
 42.33.21 †↔ Asportazione o distruzione endoscopica di lesione o tessuto esofageo, Terapia fotodinamica
 42.33.22 †↔ Asportazione o distruzione endoscopica di lesione o tessuto esofageo, mediante laser
 42.33.23 †↔ Asportazione o distruzione endoscopica di lesione o tessuto esofageo, ablazione a radiofrequenza
 42.33.29 †↔ Asportazione o distruzione endoscopica di lesione o tessuto esofageo, altra procedura
 42.33.30 †↔ Inserzione endoscopica di applicatore radioattivo nell'esofago
 42.7X.10 †↔ Esofagomiotomia, per via endoscopica
 42.7X.20 †↔ Esofagomiotomia, faringocervicale, per via endoscopica
 42.7X.30 †↔ Esofagogastrimiotomia, per via endoscopica
 42.81.00 †↔ Inserzione di una sonda permanente nell'esofago, NAS
 42.81.10 †↔ Inserzione e sostituzione di protesi non autoespandente (sonda permanente) nell'esofago, per via endoscopica
 42.81.11 †↔ Inserzione e sostituzione di due protesi non autoespandenti (sonda permanente) nell'esofago, per via endoscopica
 42.81.12 †↔ Inserzione e sostituzione di più di due protesi non autoespandenti (sonda permanente) nell'esofago, per via endoscopica
 42.81.40 †↔ Inserzione e sostituzione di una protesi autoespandente (sonda permanente) nell'esofago, per via endoscopica
 42.81.41 †↔ Inserzione e sostituzione di due protesi autoespandenti (sonda permanente) nell'esofago, per via endoscopica
 42.81.42 †↔ Inserzione e sostituzione di più di due protesi autoespandenti (sonda permanente) nell'esofago, per via endoscopica
 42.81.99 †↔ Inserzione di una sonda permanente nell'esofago, altro
 42.88.10 †↔ Rimozione di protesi dall'esofago, per via endoscopica
 42.99.20 †↔ Interventi antireflusso sull'esofago, per via endoscopica
 42.99.41 †↔ Serranodo e clipping dell'esofago, per via endoscopica
 43.41.10 †↔ Resezione endoscopica della mucosa gastrica
 43.41.11 †↔ Resezione endoscopica sottomucosale gastrica
 43.41.20 †↔ Distruzione endoscopica di lesione o tessuto dello stomaco, elettro-, termo- o criocoagulazione, ablazione a radiofrequenza
 43.41.29 †↔ Asportazione o distruzione endoscopica di lesione o tessuto dello stomaco, altre procedure
 44.32 †↔ Gastrodigiunostomia percutanea [endoscopica]
 44.43.00 †↔ Controllo endoscopico di sanguinamento gastrico o duodenale, NAS
 44.43.10 †↔ Sclerotizzazione endoscopica di varici del fondo
 44.43.20 †↔ Legatura endoscopica di varici del fondo
 44.43.99 †↔ Controllo endoscopico di sanguinamento gastrico o duodenale, altro
 44.63.10 †↔ Chiusura di altra fistola gastrica, per via endoscopica
 44.95.31 †↔ Gastrectomia verticale parziale, per via endoscopica
 44.96.15 †↔ Riparazione di catetere in seguito a posa di anello gastrico, senza intervento intraaddominale
 44.99.00 †↔ Altri interventi sullo stomaco, NAS
 44.99.10 †↔ Dilatazione dello stomaco mediante dilatatori, per via endoscopica
 44.99.20 †↔ Serranodo e clipping dello stomaco, per via endoscopica
 44.99.50 †↔ Inserzione o sostituzione di una protesi non autoespandente nello stomaco, per via endoscopica
 44.99.60 †↔ Inserzione o sostituzione di una protesi autoespandente nello stomaco, per via endoscopica
 44.99.70 †↔ Rimozione di protesi dallo stomaco, per via endoscopica
 44.99.90 †↔ Altri interventi endoscopici sullo stomaco
 45.00 †↔ Incisione dell'intestino, NAS
 45.30.00 †↔ Asportazione o distruzione endoscopica di lesione del duodeno, NAS
 45.30.10 †↔ Resezione endoscopica della mucosa del duodeno
 45.30.11 †↔ Asportazione endoscopica di lesione del duodeno
 45.30.20 †↔ Distruzione endoscopica di lesione del duodeno, elettro-, termo- o criocoagulazione
 45.30.29 †↔ Altra distruzione endoscopica di lesione del duodeno
 45.30.99 †↔ Asportazione o distruzione endoscopica di lesione del duodeno, altro
 46.72.00 †↔ Chiusura di fistola del duodeno, NAS
 46.72.10 †↔ Chiusura di fistola del duodeno, per via endoscopica
 46.72.99 †↔ Chiusura di fistola del duodeno, altro
 46.74.00 †↔ Chiusura di fistola dell'intestino tenue, eccetto il duodeno, NAS
 46.74.10 †↔ Chiusura di fistola dell'intestino tenue, eccetto il duodeno, per via endoscopica
 46.74.99 †↔ Chiusura di fistola dell'intestino tenue, eccetto il duodeno, altro
 46.99.63 †↔ Inserzione o sostituzione di una protesi tubolare autoespandente nell'intestino tenue, per via endoscopica
 52.01.00 †↔ Drenaggio di cisti pancreatica mediante catetere, NAS
 52.01.11 †↔ Drenaggio transgastrico di cisti pancreatica, per via endoscopica
 52.01.21 †↔ Drenaggio transduodenale di cisti pancreatica, per via endoscopica
 52.01.99 †↔ Drenaggio di cisti pancreatica mediante catetere, altro
 52.09.21 †↔ Puntura transgastrica di (pseudo)cisti pancreatica, per via endosonografica
 52.09.22 †↔ Puntura transduodenale di (pseudo)cisti pancreatica, per via endosonografica
 97.02 †↔ Sostituzione di tubo per gastrostomia
 97.03 †↔ Sostituzione di tubo o dispositivo per enterostomia dell'intestino tenue

Procedura G46-4

- 42.22 †↔ Esofagoscopia attraverso stoma artificiale
 42.23 †↔ Altra Esofagoscopia
 42.24 †↔ Biopsia chiusa [endoscopica] dell'esofago
 42.92 †↔ Dilatazione dell'esofago
 42.99.20 †↔ Interventi antireflusso sull'esofago, per via endoscopica
 43.11 †↔ Gastrostomia percutanea [endoscopica] [PEG]
 43.41.10 †↔ Resezione endoscopica della mucosa gastrica
 43.41.11 †↔ Resezione endoscopica sottomucosale gastrica
 43.41.20 †↔ Distruzione endoscopica di lesione o tessuto dello stomaco, elettro-, termo- o criocoagulazione, ablazione a radiofrequenza
 43.41.29 †↔ Asportazione o distruzione endoscopica di lesione o tessuto dello stomaco, altre procedure
 44.13 †↔ Altra gastroscopia
 44.14 †↔ Biopsia chiusa [endoscopica] dello stomaco

44.22 †↔	Dilatazione endoscopica del piloro	45.13.20 †↔	Endoscopia capsulare telemetrica dell'intestino tenue
44.63.10 †↔	Chiusura di altra fistola gastrica, per via endoscopica	45.13.30 †↔	Enteroscopia semplice
44.95.31 †↔	Gastrectomia verticale parziale, per via endoscopica	45.13.31 †↔	Enteroscopia con pallone
44.96.15 †↔	Riparazione di catetere in seguito a posa di anello gastrico, senza intervento intraaddominale	45.14 †↔	Biopsia chiusa [endoscopica] dell'intestino tenue
44.99.00 †↔	Altri interventi sullo stomaco, NAS	45.16 †↔	Esofagogastroduodenoscopia [EGD] con biopsia chiusa
44.99.10 †↔	Dilatazione dello stomaco mediante dilatatori, per via endoscopica	45.17 †↔	Enteroscopia diagnostica (endoscopia del digiuno distale e dell'ileo)
44.99.20 †↔	Serranodo e clipping dello stomaco, per via endoscopica	50.11.00 †↔	Biopsia chiusa [agobiopsia] del fegato, NAS
44.99.50 †↔	Inserzione o sostituzione di una protesi non autoespandente nello stomaco, per via endoscopica	50.11.09 †↔	Biopsia chiusa [agobiopsia] del fegato, altro
44.99.60 †↔	Inserzione o sostituzione di una protesi autoespandente nello stomaco, per via endoscopica	50.11.11 †↔	Agobiopsia del fegato, percutanea
44.99.70 †↔	Rimozione di protesi dallo stomaco, per via endoscopica	50.11.12 †↔	Agoaspirato con guida ecografica del fegato
44.99.90 †↔	Altri interventi endoscopici sullo stomaco	50.96 †↔	Drenaggio di ascesso epatico, percutaneo
45.13.10 †↔	Esofagogastroduodenoscopia	98.02 †↔	Rimozione di corpo estraneo intraluminale dall'esofago senza incisione
		98.03 †↔	Rimozione di corpo estraneo intraluminale dallo stomaco e dall'intestino tenue, senza incisione

Procedura G46-5

93.92.10 †↔	Anestesia per via endovenosa	93.92.12 †↔	Anestesia bilanciata
93.92.11 †↔	Anestesia inalatoria		

ADRG G48

Colonscopia con CC gravi o intervento complicante o età < 16 anni, con diagnosi complicante

Almeno una procedura nella tabella G48-4 e (procedura nella tabella G48-5 o PCCL > 2 o Età < 16 anni) e (diagnosi nella tabella G48-1 o diagnosi secondaria nella tabella G48-2 o Procedure complicanti o diagnosi nella tabella G48-3) o almeno una procedura nella tabella G48-6 e (procedura nella tabella G48-5 o PCCL > 2 o Età < 16 anni) o procedura nella tabella G48-7

DRG G48A

Colonscopia con CC gravi o intervento complicante o età < 16 anni con diagnosi specifica o procedura complicante o esiti di trapianto d'organo

Età < 16 anni o diagnosi nella tabella G48-1 o diagnosi secondaria nella tabella G48-2 o Procedure complicanti o diagnosi nella tabella G48-3 o procedura nella tabella G48-8

DRG G48B

Colonscopia con CC gravi o intervento complicante o età > 15 anni

Diagnosi G48-1

A04.3	Infezione da Escherichia coli enteroemorragica	A04.73	Enterocolite da Clostridium difficile con megacolon, con altre complicanze d'organo
A04.4	Altre infezioni intestinali da Escherichia coli	A04.79	Enterocolite da Clostridium difficile, non specificata
A04.5	Enterite da Campylobacter	B25.0	Polmonite da cytomegalovirus {J17.1}
A04.6	Enterite da Yersinia enterocolitica	B25.1	Epatite da cytomegalovirus {K77.0}
A04.70	Enterocolite da Clostridium difficile senza megacolon, senza altre complicanze d'organo	B25.2	Pancreatite da cytomegalovirus {K87.1}
A04.71	Enterocolite da Clostridium difficile senza megacolon, con altre complicanze d'organo	B25.80	Infezione dell'apparato digerente da cytomegalovirus
A04.72	Enterocolite da Clostridium difficile con megacolon, senza altre complicanze d'organo	B25.88	Altre malattie da cytomegalovirus
		B25.9	Malattia da cytomegalovirus non specificata

Diagnosi G48-2

Z94.0	Stato dopo trapianto renale	Z94.4	Stato dopo trapianto epatico
Z94.1	Stato dopo trapianto cardiaco	Z94.81	Stato dopo trapianto di cellule staminali ematopoietiche con attuale immunosoppressione
Z94.2	Stato dopo trapianto polmonare		
Z94.3	Stato dopo trapianto cardiaco e polmonare		

Diagnosi G48-3

K50.0	Morbo di Crohn dell'intestino tenue	K51.8	Altra colite ulcerosa
K50.1	Morbo di Crohn del colon	K51.9	Colite ulcerosa non specificata
K50.80	Morbo di Crohn dello stomaco	K65.0	Peritonite acuta
K50.81	Morbo di Crohn dell'esofago	K65.9	Peritonite non specificata
K50.82	Morbo di Crohn dell'esofago e del tratto gastro-intestinale, più localizzazioni simultanee	K66.1	Emoperitoneo
K50.88	Altro morbo di Crohn	K90.0	Malattia celiaca
K50.9	Morbo di Crohn non specificato	K90.1	Sprue tropicale
K51.0	Pancolite ulcerosa (cronica)	K90.2	Sindrome dell'ansa cieca non classificata altrove
K51.2	Proctite ulcerosa (cronica)	K90.3	Steatorrea pancreatica
K51.3	Rettosigmoidite ulcerosa (cronica)	K90.4	Malassorbimento da intolleranza, non classificato altrove
K51.4	Polipi infiammatori	K90.8	Altra forma di malassorbimento intestinale
K51.5	Colite sinistra	K90.9	Malassorbimento intestinale non specificato

Procedura G48-4

44.43.00 †↔	Controllo endoscopico di sanguinamento gastrico o duodenale, NAS	45.41.13 †↔	Resezione endoscopica sottomucosale dell'intestino crasso
44.43.10 †↔	Sclerotizzazione endoscopica di varici del fondo	45.41.14 †↔	Resezione endoscopica a tutto spessore dell'intestino crasso
44.43.20 †↔	Legatura endoscopica di varici del fondo	45.41.15 †↔	Polipectomia endoscopica dell'intestino crasso
44.43.99 †↔	Controllo endoscopico di sanguinamento gastrico o duodenale, altro	46.76.00 †↔	Chiusura di fistola dell'intestino crasso, NAS
45.04 †↔	Digiunostomia [endoscopica] percutanea [PEJ]	46.76.10 †↔	Chiusura di fistola dell'intestino crasso, per via endoscopica
45.11 †↔	Endoscopia transaddominale dell'intestino tenue	46.76.99 †↔	Chiusura di fistola dell'intestino crasso, altro
45.12 †↔	Endoscopia dell'intestino tenue attraverso stoma artificiale	46.79.00 †↔	Altra riparazione dell'intestino, NAS
45.13.10 †↔	Esofagogastroduodenoscopia	46.79.20 †↔	Sutura di altra lesione intestinale, per via endoscopica
45.13.20 †↔	Endoscopia capsulare telemetrica dell'intestino tenue	46.85.10 †↔	Dilatazione dell'intestino mediante dilatatori, per via endoscopica
45.13.30 †↔	Enteroscopia semplice	46.85.20 †↔	Dilatazione dell'intestino tenue, per via endoscopica
45.13.31 †↔	Enteroscopia con pallone	46.85.30 †↔	Dilatazione dell'intestino crasso, per via endoscopica
45.16 †↔	Esofagogastroduodenoscopia [EGD] con biopsia chiusa	46.85.99 †↔	Dilatazione dell'intestino, altro
45.17 †↔	Enteroscopia diagnostica (endoscopia del digiuno distale e dell'ileo)	46.99.00 †↔	Altri interventi sull'intestino, NAS
45.21 †↔	Endoscopia transaddominale dell'intestino crasso	46.99.50 †↔	Inserzione o sostituzione di una protesi non autoespandente nell'intestino, per via endoscopica
45.22 †↔	Endoscopia dell'intestino crasso attraverso stoma artificiale	46.99.60 †↔	Inserzione o sostituzione di una protesi autoespandente nell'intestino, per via endoscopica
45.23 †↔	Colonscopia	46.99.63 †↔	Inserzione o sostituzione di una protesi tubolare autoespandente nell'intestino tenue, per via endoscopica
45.24 †↔	Sigmoidoscopia con endoscopio flessibile	46.99.70 †↔	Rimozione di protesi dell'intestino, per via endoscopica
45.25 †↔	Biopsia chiusa [endoscopica] dell'intestino crasso	48.22 †↔	Proctosigmoidoscopia attraverso stoma artificiale
45.28.10 †↔	Endoscopia capsulare telemetrica dell'intestino crasso	48.24 †↔	Biopsia chiusa [endoscopica] del retto
45.28.20 †↔	Endomicroscopia laser endoscopica dell'intestino crasso	48.31 †↔	Elettrocoagulazione radicale di lesione o tessuto del retto
45.35.11 †↔	Asportazione endoscopica di lesione dell'intestino tenue, eccetto duodeno	48.32 †↔	Altra elettrocoagulazione di lesione o tessuto del retto
45.35.21 †↔	Distruzione endoscopica di lesione dell'intestino tenue, eccetto duodeno	48.33 †↔	Distruzione di lesione o tessuto del retto mediante laser
45.41.00 †↔	Asportazione locale di lesione o tessuto dell'intestino crasso, NAS	48.34 †↔	Distruzione di lesione o tessuto del retto mediante crio-chirurgia
45.41.09 †↔	Asportazione locale di lesione o tessuto dell'intestino crasso, altro	98.04 †↔	Rimozione di corpo estraneo intraluminale dall'intestino crasso, senza incisione
45.41.11 †↔	Asportazione locale di lesione o tessuto dell'intestino crasso, per via endoscopica, senza ulteriori misure	98.05 †↔	Rimozione di corpo estraneo intraluminale da retto ed ano, senza incisione
45.41.12 †↔	Resezione endoscopica della mucosa dell'intestino crasso		

Procedura G48-5

- 93.92.10 †↔ Anestesia per via endovenosa
 93.92.11 †↔ Anestesia inalatoria
 93.92.12 †↔ Anestesia bilanciata

Procedura G48-6

- 44.43.00 †↔ Controllo endoscopico di sanguinamento gastrico o duodenale, NAS
 44.43.10 †↔ Sclerotizzazione endoscopica di varici del fondo
 44.43.20 †↔ Legatura endoscopica di varici del fondo
 44.43.99 †↔ Controllo endoscopico di sanguinamento gastrico o duodenale, altro
 45.04 †↔ Digiunostomia [endoscopica] percutanea [PEJ]
 45.11 †↔ Endoscopia transaddominale dell'intestino tenue
 45.12 †↔ Endoscopia dell'intestino tenue attraverso stoma artificiale
 45.13.10 †↔ Esofagogastroduodenoscopia
 45.13.20 †↔ Endoscopia capsulare telemetrica dell'intestino tenue
 45.13.30 †↔ Enteroscopia semplice
 45.13.31 †↔ Enteroscopia con pallone
 45.16 †↔ Esofagogastroduodenoscopia [EGD] con biopsia chiusa
 45.17 †↔ Enteroscopia diagnostica (endoscopia del digiuno distale e dell'ileo)
 45.21 †↔ Endoscopia transaddominale dell'intestino crasso
 45.22 †↔ Endoscopia dell'intestino crasso attraverso stoma artificiale
 45.28.10 †↔ Endoscopia capsulare telemetrica dell'intestino crasso
 45.28.20 †↔ Endomicroscopia laser endoscopica dell'intestino crasso
 45.35.11 †↔ Asportazione endoscopica di lesione dell'intestino tenue, eccetto duodeno
 45.35.21 †↔ Distruzione endoscopica di lesione dell'intestino tenue, eccetto duodeno
 45.41.00 †↔ Asportazione locale di lesione o tessuto dell'intestino crasso, NAS
 45.41.09 †↔ Asportazione locale di lesione o tessuto dell'intestino crasso, altro
 45.41.11 †↔ Asportazione locale di lesione o tessuto dell'intestino crasso, per via endoscopica, senza ulteriori misure
 45.41.12 †↔ Resezione endoscopica della mucosa dell'intestino crasso
 45.41.13 †↔ Resezione endoscopica sottomucosale dell'intestino crasso
 45.41.14 †↔ Resezione endoscopica a tutto spessore dell'intestino crasso
 45.41.15 †↔ Polipectomia endoscopica dell'intestino crasso
 46.76.00 †↔ Chiusura di fistola dell'intestino crasso, NAS
 46.76.10 †↔ Chiusura di fistola dell'intestino crasso, per via endoscopica
 46.76.99 †↔ Chiusura di fistola dell'intestino crasso, altro
 46.79.00 †↔ Altra riparazione dell'intestino, NAS
 46.79.20 †↔ Sutura di altra lesione intestinale, per via endoscopica
 46.85.10 †↔ Dilatazione dell'intestino mediante dilatatori, per via endoscopica
 46.85.20 †↔ Dilatazione dell'intestino tenue, per via endoscopica
 46.85.30 †↔ Dilatazione dell'intestino crasso, per via endoscopica
 46.85.99 †↔ Dilatazione dell'intestino, altro
 46.99.00 †↔ Altri interventi sull'intestino, NAS
 46.99.50 †↔ Inserzione o sostituzione di una protesi non autoespandente nell'intestino, per via endoscopica
 46.99.60 †↔ Inserzione o sostituzione di una protesi autoespandente nell'intestino, per via endoscopica
 46.99.63 †↔ Inserzione o sostituzione di una protesi tubolare autoespandente nell'intestino tenue, per via endoscopica
 46.99.70 †↔ Rimozione di protesi dell'intestino, per via endoscopica
 48.22 †↔ Proctosigmoidoscopia attraverso stoma artificiale
 48.31 †↔ Elettrocoagulazione radicale di lesione o tessuto del retto
 48.32 †↔ Altra elettrocoagulazione di lesione o tessuto del retto
 48.33 †↔ Distruzione di lesione o tessuto del retto mediante laser
 48.34 †↔ Distruzione di lesione o tessuto del retto mediante criochirurgia
 98.04 †↔ Rimozione di corpo estraneo intraluminale dall'intestino crasso, senza incisione
 98.05 †↔ Rimozione di corpo estraneo intraluminale da retto ed ano, senza incisione

Procedura G48-7

- 46.99.60 †↔ Inserzione o sostituzione di una protesi autoespandente nell'intestino, per via endoscopica

Procedura G48-8

- 46.74.00 †↔ Chiusura di fistola dell'intestino tenue, eccetto il duodeno, NAS
 46.74.10 †↔ Chiusura di fistola dell'intestino tenue, eccetto il duodeno, per via endoscopica
 46.74.99 †↔ Chiusura di fistola dell'intestino tenue, eccetto il duodeno, altro
 46.99.50 †↔ Inserzione o sostituzione di una protesi non autoespandente nell'intestino, per via endoscopica
 46.99.60 †↔ Inserzione o sostituzione di una protesi autoespandente nell'intestino, per via endoscopica
 46.99.63 †↔ Inserzione o sostituzione di una protesi tubolare autoespandente nell'intestino tenue, per via endoscopica

ADRG G60**Neoplasia maligna dell'apparato digerente**

Diagnosi principale nella tabella G60-1

DRG G60A**Neoplasia maligna dell'apparato digerente, più di un giorno di degenza con CC estremamente gravi**

Durata del soggiorno > 1 giorno e PCCL > 3

DRG G60B**Neoplasia maligna dell'apparato digerente****Diagnosi G60-1**

C15.0	Tumore Maligno: Esofago cervicale	C26.9	Tumore Maligno: Sedi mal definite dell'apparato digerente
C15.1	Tumore Maligno: Esofago toracico	C45.1	Mesotelioma del peritoneo
C15.2	Tumore Maligno: Esofago addominale	C47.4	Tumore Maligno: Nervi periferici dell'addome
C15.3	Tumore Maligno: Terzo superiore dell'esofago	C48.0	Tumore Maligno: Retroperitoneo
C15.4	Tumore Maligno: Terzo medio dell'esofago	C48.1	Tumore Maligno: Parti specificate del peritoneo
C15.5	Tumore Maligno: Terzo inferiore dell'esofago	C48.2	Tumore Maligno: Peritoneo non specificato
C15.8	Tumore Maligno: lesione sconfinante a più zone contigue dell'esofago	C48.8	Tumore Maligno: lesione sconfinante a più zone contigue del retroperitoneo e peritoneo
C15.9	Tumore Maligno: Esofago non specificato	C49.4	Tumore Maligno: Tessuto connettivo e tessuti molli dell'addome
C16.0	Tumore Maligno: Cardias	C76.2	Tumore maligno di altra e mal definita sede: Addome
C16.1	Tumore Maligno: Fondo dello stomaco	C78.4	Tumore maligno secondario dell'intestino tenue
C16.2	Tumore Maligno: Corpo dello stomaco	C78.5	Tumore maligno secondario del colon e del retto
C16.3	Tumore Maligno: Antro pilorico	C78.6	Tumore maligno secondario del retroperitoneo e del peritoneo
C16.4	Tumore Maligno: Piloro	C78.8	Tumore maligno secondario di altri e non specificati organi dell'apparato digerente
C16.5	Tumore Maligno: Piccola curva dello stomaco non specificata	D00.1	Carcinoma in situ: Esofago
C16.6	Tumore Maligno: Grande curva dello stomaco non specificata	D00.2	Carcinoma in situ: Stomaco
C16.8	Tumore Maligno: lesione sconfinante a più zone contigue dello stomaco	D01.0	Carcinoma in situ: Colon
C16.9	Tumore Maligno: Stomaco non specificato	D01.1	Carcinoma in situ: Giunzione retto-sigmoidea
C17.0	Tumore Maligno: Duodeno	D01.2	Carcinoma in situ: Retto
C17.1	Tumore Maligno: Digiuno	D01.3	Carcinoma in situ: Ano e canale anale
C17.2	Tumore Maligno: Ileo	D01.4	Carcinoma in situ: Altre e non specificate parti dell'intestino
C17.3	Tumore Maligno: Diverticolo di Meckel	D01.7	Carcinoma in situ: Altri organi specificati dell'apparato digerente
C17.8	Tumore Maligno: lesione sconfinante a più zone contigue dell'intestino tenue	D01.9	Carcinoma in situ: Organi dell'apparato digerente non specificati
C17.9	Tumore Maligno: Intestino tenue non specificato	D37.1	Tumori di comportamento incerto o sconosciuto: Stomaco
C18.0	Tumore Maligno: Cieco	D37.2	Tumori di comportamento incerto o sconosciuto: Intestino tenue
C18.1	Tumore Maligno: Appendice	D37.3	Tumori di comportamento incerto o sconosciuto: Appendice
C18.2	Tumore Maligno: Colon ascendente	D37.4	Tumori di comportamento incerto o sconosciuto: Colon
C18.3	Tumore Maligno: Flessura destra [epatica] del colon	D37.5	Tumori di comportamento incerto o sconosciuto: Retto
C18.4	Tumore Maligno: Colon trasverso	D37.78	Tumori di comportamento incerto o sconosciuto: Altri organi dell'apparato digerente
C18.5	Tumore Maligno: flessura sinistra [splenica] del colon	D37.9	Tumori di comportamento incerto o sconosciuto: Organi dell'apparato digerente non specificati
C18.6	Tumore Maligno: Colon discendente	D48.3	Tumori di comportamento incerto o sconosciuto: Retroperitoneo
C18.7	Tumore Maligno: Sigma	D48.4	Tumori di comportamento incerto o sconosciuto: Peritoneo
C18.8	Tumore Maligno: lesione sconfinante a più zone contigue del colon		
C18.9	Tumore Maligno: Colon non specificato		
C19	Tumore maligno della giunzione retto-sigmoidea		
C20	Tumore maligno del retto		
C21.0	Tumore Maligno: Ano non specificato		
C21.1	Tumore Maligno: Canale anale		
C21.2	Tumore Maligno: Regione della cloaca(divisione sistema urogenitale da sistema digestivo nel perineo)		
C21.8	Tumore Maligno: lesione sconfinante a più zone contigue del retto, dell'ano e del canale anale		
C26.0	Tumore Maligno: Apparato intestinale, parte non specificata		
C26.8	Tumore Maligno: lesione sconfinante a più zone contigue dell'apparato digerente		

ADR G64**Malattia infiammatoria intestinale**

Diagnosi principale nella tabella G64-1

DRG G64A**Malattia infiammatoria intestinale con CC gravi e più di un giorno di degenza**

PCCL > 2 e durata del soggiorno > 1 giorno

DRG G64B**Malattia infiammatoria intestinale, età < 18 anni**

Età < 18 anni

DRG G64C**Malattia infiammatoria intestinale, più di un giorno di degenza, età > 17 anni****Diagnosi G64-1**

K50.0	Morbo di Crohn dell'intestino tenue	K51.0	Pancolite ulcerosa (cronica)
K50.1	Morbo di Crohn del colon	K51.2	Proctite ulcerosa (cronica)
K50.80	Morbo di Crohn dello stomaco	K51.3	Rettosigmoidite ulcerosa (cronica)
K50.81	Morbo di Crohn dell'esofago	K51.4	Polipi infiammatori
K50.82	Morbo di Crohn dell'esofago e del tratto gastro-intestinale, più localizzazioni simultanee	K51.5	Colite sinistra
K50.88	Altro morbo di Crohn	K51.8	Altra colite ulcerosa
K50.9	Morbo di Crohn non specificato	K51.9	Colite ulcerosa non specificata

ADR G67**Miscellanea di malattie dell'apparato digerente o emorragia gastrointestinale o ulcera peptica**

Diagnosi principale nella tabella G67-1

DRG G67A**Ulcera peptica con emorragia gastrointestinale, più di un giorno di degenza e CC estremamente gravi, o diagnosi specifica con dialisi o età < 3 anni o paraplegia/tetraplegia, o terapia intensiva complessa > 196/119 punti risorse o trattamento complesso IMC > 196/184 punti risorse**

Diagnosi principale nella tabella G67-2 e durata del soggiorno > 1 giorno e PCCL > 3 o diagnosi principale nella tabella G67-3 e (Dialisi o Età < 3 anni o diagnosi nella tabella G67-4) o almeno una procedura nella tabella G67-6

DRG G67B**Miscellanea di malattie dell'apparato digerente o emorragia gastrointestinale o ulcera peptica, con dialisi o CC estremamente gravi o paraplegia/tetraplegia**

Dialisi o PCCL > 3 o diagnosi nella tabella G67-4

DRG G67C**Miscellanea di malattie dell'apparato digerente o emorragia gastrointestinale o ulcera peptica con CC gravi o disturbo della coagulazione**

PCCL > 2 o diagnosi nella tabella G67-5

DRG G67D**Miscellanea di malattie dell'apparato digerente o emorragia gastrointestinale o ulcera peptica, più di un giorno di degenza****Diagnosi G67-1**

A00.0	Colera da <i>Vibrio cholerae</i> O:1, biotipo del colera	A04.2	Infezione da <i>Escherichia coli</i> enteroinvasiva
A00.1	Colera da <i>Vibrio cholerae</i> O:1, biotipo El Tor	A04.3	Infezione da <i>Escherichia coli</i> enteroemorragica
A00.9	Colera non specificato	A04.4	Altre infezioni intestinali da <i>Escherichia coli</i>
A02.0	Enterite da salmonella	A04.5	Enterite da <i>Campylobacter</i>
A03.0	Shigellosi da <i>Shigella dysenteriae</i>	A04.6	Enterite da <i>Yersinia enterocolitica</i>
A03.1	Shigellosi da <i>Shigella flexneri</i>	A04.70	Enterocolite da <i>Clostridium difficile</i> senza megacolon, senza altre complicanze d'organo
A03.2	Shigellosi da <i>Shigella boydii</i>	A04.71	Enterocolite da <i>Clostridium difficile</i> senza megacolon, con altre complicanze d'organo
A03.3	Shigellosi da <i>Shigella sonnei</i>	A04.72	Enterocolite da <i>Clostridium difficile</i> con megacolon, senza altre complicanze d'organo
A03.8	Altre shigellosi		
A03.9	Shigellosi non specificata		
A04.0	Infezione da <i>Escherichia coli</i> enteropatogena		
A04.1	Infezione da <i>Escherichia coli</i> enterotossigena		

A04.73	Enterocolite da Clostridium difficile con megacolon, con altre complicanze d'organo	K22.2	Ostruzione esofagea
A04.79	Enterocolite da Clostridium difficile, non specificata	K22.3	Perforazione dell'esofago
A04.8	Altre infezioni batteriche intestinali specificate	K22.3	Perforazione dell'esofago
A04.9	Infezione batterica intestinale non specificata	K22.4	Discinesia esofagea
A05.0	Intossicazione alimentare da stafilococco	K22.5	Diverticolo dell'esofago, acquisito
A05.2	Intossicazione alimentare da Clostridium perfringens [Clostridium welchii]	K22.6	Sindrome di Mallory-Weiss
A05.3	Intossicazione alimentare da Vibrio parahaemolyticus	K22.7	Esofago di Barrett
A05.4	Intossicazione alimentare da Bacillus cereus	K25.0	Ulcera gastrica: acuta, con emorragia
A05.8	Altre intossicazioni alimentari batteriche specificate	K25.1	Ulcera gastrica: acuta, con perforazione
A05.9	Intossicazione alimentare batterica non specificata	K25.2	Ulcera gastrica: acuta, con emorragia e perforazione
A06.0	Dissenteria amebica acuta	K25.3	Ulcera gastrica: acuta, senza emorragia e perforazione
A06.1	Amebiasi intestinale cronica	K25.4	Ulcera gastrica: cronica o non precisata, con emorragia
A06.2	Colite amebica non dissenterica	K25.5	Ulcera gastrica: cronica o non precisata, con perforazione
A07.0	Balantidiosi	K25.6	Ulcera gastrica: cronica, con emorragia e perforazione
A07.1	Giardiasi [lambliasi]	K25.7	Ulcera gastrica: cronica, senza emorragia e perforazione
A07.2	Criptosporidiosi	K25.9	Ulcera gastrica: Non specificata come acuta o cronica, senza emorragia e perforazione
A07.3	Isosporiasi	K26.0	Ulcera duodenale: acuta, con emorragia
A07.8	Altre malattie intestinali da protozoi specificate	K26.1	Ulcera duodenale: acuta, con perforazione
A07.9	Malattia intestinale da protozoi non specificata	K26.2	Ulcera duodenale: acuta, con emorragia e perforazione
A08.0	Enterite da Rotavirus	K26.3	Ulcera duodenale: acuta, senza emorragia e perforazione
A08.1	Gastroenterite acuta da Norovirus	K26.4	Ulcera duodenale: cronica o non precisata, con emorragia
A08.2	Enterite da Adenovirus	K26.5	Ulcera duodenale: cronica o non precisata, con perforazione
A08.3	Altre enteriti virali	K26.6	Ulcera duodenale: cronica, con emorragia e perforazione
A08.4	Infezione virale intestinale non specificata	K26.7	Ulcera duodenale: cronica, senza emorragia e perforazione
A08.5	Altre infezioni intestinali specificate	K26.9	Ulcera duodenale: Non specificata come acuta o cronica, senza emorragia e perforazione
A09.0	Altre e non specificate gastroenteriti e coliti di origine infettiva	K27.0	Ulcera peptica di sede non specificata: acuta, con emorragia
A09.9	Altre e non specificate gastroenteriti e coliti di origine non specificata	K27.1	Ulcera peptica di sede non specificata: acuta, con perforazione
B37.81	Esofagite da candida	K27.2	Ulcera peptica di sede non specificata: acuta, con emorragia e perforazione
B68.0	Teniasi da Taenia solium	K27.3	Ulcera peptica di sede non specificata: acuta, senza emorragia e perforazione
B68.1	Teniasi da Taenia saginata	K27.4	Ulcera peptica di sede non specificata: cronica o non precisata, con emorragia
B68.9	Teniasi non specificata	K27.5	Ulcera peptica di sede non specificata: cronica o non precisata, con perforazione
B69.8	Cisticercosi di altre sedi	K27.6	Ulcera peptica di sede non specificata: cronica, con emorragia e perforazione
B69.9	Cisticercosi non specificata	K27.7	Ulcera peptica di sede non specificata: cronica, senza emorragia e perforazione
B70.0	Difillobotriasi	K27.9	Ulcera peptica di sede non specificata: Non specificata come acuta o cronica, senza emorragia e perforazione
B70.1	Sparganosi	K28.0	Ulcera gastrodigiunale: acuta, con emorragia
B71.0	Imenolepiasi	K28.1	Ulcera gastrodigiunale: acuta, con perforazione
B71.1	Dipilidiosi	K28.2	Ulcera gastrodigiunale: acuta, con emorragia e perforazione
B71.8	Altre infestazioni da cestodi specificate	K28.3	Ulcera gastrodigiunale: acuta, senza emorragia e perforazione
B71.9	Infezione da cestodi non specificata	K28.4	Ulcera gastrodigiunale: cronica o non precisata, con emorragia
B76.0	Anchilostomiasi	K28.5	Ulcera gastrodigiunale: cronica o non precisata, con perforazione
B76.1	Necatoriasi	K28.6	Ulcera gastrodigiunale: cronica, con emorragia e perforazione
B76.8	Altre malattie da vermi uncinati	K28.7	Ulcera gastrodigiunale: cronica, senza emorragia e perforazione
B76.9	Malattia da vermi uncinati non specificata	K28.8	Ulcera gastrodigiunale: cronica, senza emorragia e perforazione
B77.0	Ascariidiasi con complicanze intestinali		
B77.8	Ascariidiasi con altre complicanze		
B77.9	Ascariidiasi non specificata		
B78.0	Strongiloidiasi intestinale		
B78.1	Strongiloidiasi cutanea		
B78.7	Strongiloidiasi disseminata		
B78.9	Strongiloidiasi non specificata		
B79	Trichiuriasi		
B80	Enterobiasi		
B81.0	Anisachiasi		
B81.1	Capillariasi intestinale		
B81.2	Tricostrongiliasi		
B81.3	Angiostrongiliasi intestinale		
B81.8	Altre elmintiasi intestinali specificate		
B82.0	Elmintiasi intestinale non specificata		
B82.9	Parassitismo intestinale non specificato		
D18.04	Emangioma: Apparato digerente		
E16.4	Secrezione anormale di gastrina		
E73.0	Deficit congenito di lattasi		
I77.4	Sindrome da compressione dell'arteria celiaca		
I85.0	Varici esofagee con sanguinamento		
K22.0	Acalasia cardiaca		
K22.1	Ulcera dell'esofago		

K28.9	Ulcera gastroduodenale: Non specificata come acuta o cronica, senza emorragia e perforazione	K57.40	Malattia diverticolare dell'intestino tenue e del colon con perforazione e ascesso, senza emorragia
K29.0	Gastrite emorragica acuta	K57.41	Malattia diverticolare dell'intestino tenue e del colon con perforazione e ascesso, con emorragia
K31.0	Dilatazione acuta dello stomaco	K57.42	Diverticolite dell'intestino tenue e del colon con perforazione e ascesso, senza emorragia
K31.1	Stenosi pilorica ipertrofica dell'adulto	K57.43	Diverticolite dell'intestino tenue e del colon con perforazione e ascesso, con emorragia
K31.2	Stomaco a clessidra e stenosi dello stomaco	K57.50	Malattia diverticolare dell'intestino tenue e del colon senza perforazione e ascesso, senza emorragia
K31.3	Piloro-spasmo non classificato altrove	K57.51	Malattia diverticolare dell'intestino tenue e del colon senza perforazione o ascesso, con emorragia
K31.4	Diverticolo gastrico	K57.52	Diverticolite dell'intestino tenue e del colon senza perforazione e ascesso, senza emorragia
K31.5	Ostruzione del duodeno	K57.53	Diverticolite dell'intestino tenue e del colon senza perforazione o ascesso, con emorragia
K31.6	Fistola dello stomaco e del duodeno	K57.80	Malattia diverticolare dell'intestino, parte non specificata, con perforazione e ascesso, senza emorragia
K31.7	Polipo dello stomaco e del duodeno	K57.81	Malattia diverticolare dell'intestino, parte non specificata, con perforazione o ascesso, con emorragia
K31.81	Angiodisplasia gastrica e duodenale senza menzione di sanguinamento	K57.82	Diverticolite dell'intestino, parte non specificata, con perforazione e ascesso, senza emorragia
K31.82	Angiodisplasia dello stomaco e del duodeno con emorragia	K57.83	Diverticolite dell'intestino, parte non specificata, con perforazione o ascesso, con emorragia
K44.0	Ernia diaframmatica con occlusione, senza gangrena	K57.90	Malattia diverticolare dell'intestino, parte non specificata, senza perforazione e ascesso, senza emorragia
K52.30	Pancolite indeterminata	K57.91	Malattia diverticolare dell'intestino, parte non specificata, senza perforazione o ascesso, con emorragia
K52.31	Colite sinistra indeterminata	K57.92	Diverticolite dell'intestino, parte non specificata, senza perforazione e ascesso, senza emorragia
K52.32	Colite rettosigmoidea indeterminata	K57.93	Diverticolite dell'intestino, parte non specificata, senza perforazione o ascesso, con emorragia
K52.38	Altra colite indeterminata	K59.2	Intestino neurogeno non classificato altrove
K55.22	Angiodisplasia del colon con emorragia	K59.4	Spasmo anale
K57.00	Malattia diverticolare dell'intestino tenue con perforazione e ascesso, senza emorragia	K62.5	Emorragia anale e rettale
K57.01	Malattia diverticolare dell'intestino tenue con perforazione e ascesso, con emorragia	K90.0	Malattia celiaca
K57.02	Diverticolite dell'intestino tenue con perforazione e ascesso, senza emorragia	K90.1	Sprue tropicale
K57.03	Diverticolite dell'intestino tenue con perforazione e ascesso, con emorragia	K90.2	Sindrome dell'ansa cieca non classificata altrove
K57.10	Malattia diverticolare dell'intestino tenue senza perforazione, ascesso o menzione di emorragia	K90.3	Steatorrea pancreatica
K57.11	Malattia diverticolare dell'intestino tenue senza perforazione o ascesso, con emorragia	K92.0	Ematemesi
K57.12	Diverticolite dell'intestino tenue senza perforazione e ascesso, senza emorragia	K92.1	Melena
K57.13	Diverticolite dell'intestino tenue senza perforazione o ascesso, con emorragia	K92.2	Emorragia gastrointestinale non specificata
K57.20	Malattia diverticolare del colon con perforazione e ascesso, senza emorragia	N80.5	Endometriosi dell'intestino
K57.21	Malattia diverticolare del colon con perforazione e ascesso, con emorragia	Q43.0	Diverticolo di Meckel
K57.22	Diverticolite del colon con perforazione e ascesso, senza emorragia	R13.0	Disfagia con necessità di sorveglianza durante l'alimentazione
K57.23	Diverticolite del colon con perforazione e ascesso, con emorragia	R13.1	Disfagia per tracheostomia con necessità di aspirazione e cannula tracheale (parzialmente) bloccata
K57.30	Malattia diverticolare del colon senza perforazione e ascesso, senza emorragia		
K57.31	Malattia diverticolare del colon senza perforazione o ascesso, con emorragia		
K57.32	Diverticolite del colon senza perforazione e ascesso, senza emorragia		
K57.33	Diverticolite del colon senza perforazione o ascesso, con emorragia		

Diagnosi G67-2

I85.0	Varici esofagee con sanguinamento	K26.2	Ulcera duodenale: acuta, con emorragia e perforazione
K22.3	Perforazione dell'esofago	K26.4	Ulcera duodenale: cronica o non precisata, con emorragia
K25.0	Ulcera gastrica: acuta, con emorragia	K26.5	Ulcera duodenale: cronica o non precisata, con perforazione
K25.1	Ulcera gastrica: acuta, con perforazione	K26.6	Ulcera duodenale: cronica, con emorragia e perforazione
K25.2	Ulcera gastrica: acuta, con emorragia e perforazione	K27.0	Ulcera peptica di sede non specificata: acuta, con emorragia
K25.4	Ulcera gastrica: cronica o non precisata, con emorragia	K27.1	Ulcera peptica di sede non specificata: acuta, con perforazione
K25.5	Ulcera gastrica: cronica o non precisata, con perforazione	K27.2	Ulcera peptica di sede non specificata: acuta, con emorragia e perforazione
K25.6	Ulcera gastrica: cronica, con emorragia e perforazione		
K26.0	Ulcera duodenale: acuta, con emorragia		
K26.1	Ulcera duodenale: acuta, con perforazione		

K27.4	Ulcera peptica di sede non specificata: cronica o non precisata, con emorragia	K28.2	Ulcera gastrodigiunale: acuta, con emorragia e perforazione
K27.5	Ulcera peptica di sede non specificata: cronica o non precisata, con perforazione	K28.4	Ulcera gastrodigiunale: cronica o non precisata, con emorragia
K27.6	Ulcera peptica di sede non specificata: cronica, con emorragia e perforazione	K28.5	Ulcera gastrodigiunale: cronica o non precisata, con perforazione
K28.0	Ulcera gastrodigiunale: acuta, con emorragia	K28.6	Ulcera gastrodigiunale: cronica, con emorragia e perforazione
K28.1	Ulcera gastrodigiunale: acuta, con perforazione		

Diagnosi G67-3

A04.70	Enterocolite da Clostridium difficile senza megacolon, senza altre complicanze d'organo	A04.73	Enterocolite da Clostridium difficile con megacolon, con altre complicanze d'organo
A04.71	Enterocolite da Clostridium difficile senza megacolon, con altre complicanze d'organo	A04.79	Enterocolite da Clostridium difficile, non specificata
A04.72	Enterocolite da Clostridium difficile con megacolon, senza altre complicanze d'organo		

Diagnosi G67-4

G04.1	Mielopatia delle cellule T umane associata a virus linfotropo	G82.31	Tetraparesi e tetraplegia flaccida: Lesione midollare spinale incompleta acuta di origine non traumatica
G82.00	Paraparesi e paraplegia flaccida: Lesione midollare spinale completa acuta di origine non traumatica	G82.32	Tetraparesi e tetraplegia flaccida: Lesione midollare spinale completa cronica
G82.01	Paraparesi e paraplegia flaccida: Lesione midollare spinale incompleta acuta di origine non traumatica	G82.33	Tetraparesi e tetraplegia flaccida: Lesione midollare spinale incompleta cronica
G82.02	Paraparesi e paraplegia flaccida: Lesione midollare spinale completa cronica	G82.40	Tetraparesi e tetraplegia spastica: Lesione midollare spinale completa acuta di origine non traumatica
G82.03	Paraparesi e paraplegia flaccida: Lesione midollare spinale incompleta cronica	G82.41	Tetraparesi e tetraplegia spastica: Lesione midollare spinale incompleta acuta di origine non traumatica
G82.10	Paraparesi e paraplegia spastica: Lesione midollare spinale completa acuta di origine non traumatica	G82.42	Tetraparesi e tetraplegia spastica: Lesione midollare spinale completa cronica
G82.11	Paraparesi e paraplegia spastica: Lesione midollare spinale incompleta acuta di origine non traumatica	G82.43	Tetraparesi e tetraplegia spastica: Lesione midollare spinale incompleta cronica
G82.12	Paraparesi e paraplegia spastica: Lesione midollare spinale completa cronica	G82.50	Tetraparesi e tetraplegia non specificata: Lesione midollare spinale completa acuta di origine non traumatica
G82.13	Paraparesi e paraplegia spastica: Lesione midollare spinale incompleta cronica	G82.51	Tetraparesi e tetraplegia non specificata: Lesione midollare spinale incompleta acuta di origine non traumatica
G82.20	Paraparesi e paraplegia non specificata: Lesione midollare spinale completa acuta di origine non traumatica	G82.52	Tetraparesi e tetraplegia non specificata: Lesione midollare spinale completa cronica
G82.21	Paraparesi e paraplegia non specificata: Lesione midollare spinale incompleta acuta di origine non traumatica	G82.53	Tetraparesi e tetraplegia non specificata: Lesione midollare spinale incompleta cronica
G82.22	Paraparesi e paraplegia non specificata: Lesione midollare spinale completa cronica	G83.5	Sindrome Locked-in
G82.23	Paraparesi e paraplegia non specificata: Lesione midollare spinale incompleta cronica	G93.80	Sindrome apallica
G82.30	Tetraparesi e tetraplegia flaccida: Lesione midollare spinale completa acuta di origine non traumatica	P11.51	Trauma da parto della colonna vertebrale e del midollo spinale: Con paraplegia cronica
		P91.80	Sindrome locked-in e sindrome apallica neonatale

Diagnosi G67-5

D65.0	Afibrinogenemia acquisita	D68.28	Deficit ereditario di altri fattori della coagulazione
D65.1	Coagulazione intravasale disseminata [CID, DIC]	D68.31	Diatesi emorragica da proliferazione di anticorpi contro il fattore VIII
D65.2	Emorragia fibrinolitica acquisita	D68.32	Diatesi emorragica da proliferazione di anticorpi contro altri fattori della coagulazione
D66	Deficit ereditario del fattore VIII	D68.33	Diatesi emorragica da cumarine (antagonisti della vitamina K)
D67	Deficit ereditario del fattore IX	D68.34	Diatesi emorragica da eparine
D68.00	Malattia di Von Willebrand ereditaria	D68.35	Diatesi emorragica da altri anticoagulanti
D68.01	Malattia di Von Willebrand acquisita	D68.38	Altra diatesi emorragica da altri anticorpi non specificati
D68.09	Malattia di Von Willebrand, non specificata	D68.4	Deficit acquisito di fattore della coagulazione
D68.1	Deficit ereditario del fattore XI	D68.5	Trombofilia primaria
D68.20	Deficit ereditario del fattore I	D68.6	Altre forme di trombofilia
D68.21	Deficit ereditario del fattore II	D68.8	Altri difetti della coagulazione specificati
D68.22	Deficit ereditario del fattore V	D69.1	Difetti qualitativi delle piastrine
D68.23	Deficit ereditario del fattore VII		
D68.24	Deficit ereditario del fattore X		
D68.25	Deficit ereditario del fattore XII		
D68.26	Deficit ereditario del fattore XIII		

D69.3	Porpora trombocitopenica idiopatica	D69.80	Diatesi emorragica da inibitori dell'aggregazione dei trombociti
D69.40	Altra trombocitopenia primitiva, specificata come refrattaria alla trasfusione	D69.88	Altre diatesi emorragiche specificate
D69.41	Altra trombocitopenia primitiva, non specificata come refrattaria alla trasfusione	D82.0	Sindrome di Wiskott-Aldrich
D69.52	Trombocitopenia indotta da eparina di tipo I	M31.1	Microangiopatia trombotica
D69.53	Trombocitopenia indotta da eparina di tipo II	P53	Malattia emorragica del feto e del neonato
D69.57	Altra trombocitopenia secondaria, specificata come refrattaria alla trasfusione	P60	Coagulazione intravasale disseminata del feto e del neonato
D69.58	Altra trombocitopenia secondaria, non specificata come refrattaria alla trasfusione	P61.0	Trombocitopenia transitoria neonatale

Procedura G67-6

99.B7.12 †↔	Terapia intensiva complessa, da 120 a 184 punti risorse	99.B7.27 †↔	Terapia intensiva complessa in età infantile (procedura di base), da 1471 a 1764 punti risorse
99.B7.13 †↔	Terapia intensiva complessa, da 185 a 360 punti risorse	99.B7.28 †↔	Terapia intensiva complessa in età infantile (procedura di base), da 1765 a 2058 punti risorse
99.B7.14 †↔	Terapia intensiva complessa, da 361 a 552 punti risorse	99.B7.2A †↔	Terapia intensiva complessa in età infantile (procedura di base), da 2059 a 2352 punti risorse
99.B7.15 †↔	Terapia intensiva complessa, da 553 a 828 punti risorse	99.B7.2B †↔	Terapia intensiva complessa in età infantile (procedura di base), da 2353 a 2646 punti risorse
99.B7.16 †↔	Terapia intensiva complessa, da 829 a 1104 punti risorse	99.B7.2C †↔	Terapia intensiva complessa in età infantile (procedura di base), da 2647 a 2940 punti risorse
99.B7.17 †↔	Terapia intensiva complessa, da 1105 a 1380 punti risorse	99.B7.2D †↔	Terapia intensiva complessa in età infantile (procedura di base), da 2941 a 3430 punti risorse
99.B7.18 †↔	Terapia intensiva complessa, da 1381 a 1656 punti risorse	99.B7.2E †↔	Terapia intensiva complessa in età infantile (procedura di base), da 3431 a 3920 punti risorse
99.B7.1A †↔	Terapia intensiva complessa, da 1657 a 1932 punti risorse	99.B7.2F †↔	Terapia intensiva complessa in età infantile (procedura di base), da 3921 a 4410 punti risorse
99.B7.1B †↔	Terapia intensiva complessa, da 1933 a 2208 punti risorse	99.B7.2G †↔	Terapia intensiva complessa in età infantile (procedura di base), da 4411 a 4900 punti risorse
99.B7.1C †↔	Terapia intensiva complessa, da 2209 a 2484 punti risorse	99.B7.2H †↔	Terapia intensiva complessa in età infantile (procedura di base), da 4901 a 5880 punti risorse
99.B7.1D †↔	Terapia intensiva complessa, da 2485 a 2760 punti risorse	99.B7.2I †↔	Terapia intensiva complessa in età infantile (procedura di base), da 5881 a 6860 punti risorse
99.B7.1E †↔	Terapia intensiva complessa, da 2761 a 3220 punti risorse	99.B7.2J †↔	Terapia intensiva complessa in età infantile (procedura di base), da 6861 a 7840 punti risorse
99.B7.1F †↔	Terapia intensiva complessa, da 3221 a 3680 punti risorse	99.B7.2K †↔	Terapia intensiva complessa in età infantile (procedura di base), da 7841 a 9800 punti risorse
99.B7.1G †↔	Terapia intensiva complessa, da 3681 a 4600 punti risorse	99.B7.2L †↔	Terapia intensiva complessa in età infantile (procedura di base), da 9801 a 11760 punti risorse
99.B7.1H †↔	Terapia intensiva complessa, da 4601 a 5520 punti risorse	99.B7.2M †↔	Terapia intensiva complessa in età infantile (procedura di base), da 11761 a 13720 punti risorse
99.B7.1I †↔	Terapia intensiva complessa, da 5521 a 7360 punti risorse	99.B7.2N †↔	Terapia intensiva complessa in età infantile (procedura di base), da 13721 a 16660 punti risorse
99.B7.1J †↔	Terapia intensiva complessa, da 7361 a 9200 punti risorse	99.B7.2O †↔	Terapia intensiva complessa in età infantile (procedura di base), da 16661 a 19600 punti risorse
99.B7.1K †↔	Terapia intensiva complessa, da 9201 a 11040 punti risorse	99.B7.2P †↔	Terapia intensiva complessa in età infantile (procedura di base), 19601 e più punti risorse
99.B7.1L †↔	Terapia intensiva complessa, da 11041 a 13800 punti risorse	99.B7.31 †↔	Terapia intensiva complessa in età neonatale (procedura di base), da 197 a 392 punti risorse
99.B7.1M †↔	Terapia intensiva complessa, da 13801 a 16560 punti risorse	99.B7.32 †↔	Terapia intensiva complessa in età neonatale (procedura di base), da 393 a 588 punti risorse
99.B7.1N †↔	Terapia intensiva complessa, da 16561 a 19320 punti risorse	99.B7.33 †↔	Terapia intensiva complessa in età neonatale (procedura di base), da 589 a 784 punti risorse
99.B7.1O †↔	Terapia intensiva complessa, 19321 e più punti risorse	99.B7.34 †↔	Terapia intensiva complessa in età neonatale (procedura di base), da 785 a 980 punti risorse
99.B7.21 †↔	Terapia intensiva complessa in età infantile (procedura di base), da 197 a 392 punti risorse	99.B7.35 †↔	Terapia intensiva complessa in età neonatale (procedura di base), da 981 a 1176 punti risorse
99.B7.22 †↔	Terapia intensiva complessa in età infantile (procedura di base), da 393 a 588 punti risorse	99.B7.36 †↔	Terapia intensiva complessa in età neonatale (procedura di base), da 1177 a 1470 punti risorse
99.B7.23 †↔	Terapia intensiva complessa in età infantile (procedura di base), da 589 a 784 punti risorse	99.B7.37 †↔	Terapia intensiva complessa in età neonatale (procedura di base), da 1471 a 1764 punti risorse
99.B7.24 †↔	Terapia intensiva complessa in età infantile (procedura di base), da 785 a 980 punti risorse	99.B7.38 †↔	Terapia intensiva complessa in età neonatale (procedura di base), da 1765 a 2058 punti risorse
99.B7.25 †↔	Terapia intensiva complessa in età infantile (procedura di base), da 981 a 1176 punti risorse	99.B7.3A †↔	Terapia intensiva complessa in età neonatale (procedura di base), da 2059 a 2352 punti risorse
99.B7.26 †↔	Terapia intensiva complessa in età infantile (procedura di base), da 1177 a 1470 punti risorse	99.B7.3B †↔	Terapia intensiva complessa in età neonatale (procedura di base), da 2353 a 2646 punti risorse

- 99.B7.3C †↔ Terapia intensiva complessa in età neonatale (procedura di base), da 2647 a 2940 punti risorse
- 99.B7.3D †↔ Terapia intensiva complessa in età neonatale (procedura di base), da 2941 a 3430 punti risorse
- 99.B7.3E †↔ Terapia intensiva complessa in età neonatale (procedura di base), da 3431 a 3920 punti risorse
- 99.B7.3F †↔ Terapia intensiva complessa in età neonatale (procedura di base), da 3921 a 4410 punti risorse
- 99.B7.3G †↔ Terapia intensiva complessa in età neonatale (procedura di base), da 4411 a 4900 punti risorse
- 99.B7.3H †↔ Terapia intensiva complessa in età neonatale (procedura di base), da 4901 a 5880 punti risorse
- 99.B7.3I †↔ Terapia intensiva complessa in età neonatale (procedura di base), da 5881 a 6860 punti risorse
- 99.B7.3J †↔ Terapia intensiva complessa in età neonatale (procedura di base), da 6861 a 7840 punti risorse
- 99.B7.3K †↔ Terapia intensiva complessa in età neonatale (procedura di base), da 7841 a 9800 punti risorse
- 99.B7.3L †↔ Terapia intensiva complessa in età neonatale (procedura di base), da 9801 a 11760 punti risorse
- 99.B7.3M †↔ Terapia intensiva complessa in età neonatale (procedura di base), da 11761 a 13720 punti risorse
- 99.B7.3N †↔ Terapia intensiva complessa in età neonatale (procedura di base), da 13721 a 16660 punti risorse
- 99.B7.3O †↔ Terapia intensiva complessa in età neonatale (procedura di base), da 16661 a 19600 punti risorse
- 99.B7.3P †↔ Terapia intensiva complessa in età neonatale (procedura di base), 19601 e più punti risorse
- 99.B8.13 †↔ Trattamento complesso IMC dell'adulto, da 185 a 360 punti risorse
- 99.B8.14 †↔ Trattamento complesso IMC dell'adulto, da 361 a 552 punti risorse
- 99.B8.15 †↔ Trattamento complesso IMC dell'adulto, da 553 a 828 punti risorse
- 99.B8.16 †↔ Trattamento complesso IMC dell'adulto, da 829 a 1104 punti risorse
- 99.B8.17 †↔ Trattamento complesso IMC dell'adulto, da 1105 a 1380 punti risorse
- 99.B8.18 †↔ Trattamento complesso IMC dell'adulto, da 1381 a 1656 punti risorse
- 99.B8.1A †↔ Trattamento complesso IMC dell'adulto, da 1657 a 1932 punti risorse
- 99.B8.1B †↔ Trattamento complesso IMC dell'adulto, da 1933 a 2208 punti risorse
- 99.B8.1C †↔ Trattamento complesso IMC dell'adulto, da 2209 a 2484 punti risorse
- 99.B8.1D †↔ Trattamento complesso IMC dell'adulto, da 2485 a 2760 punti risorse
- 99.B8.1E †↔ Trattamento complesso IMC dell'adulto, da 2761 a 3220 punti risorse
- 99.B8.1F †↔ Trattamento complesso IMC dell'adulto, da 3221 a 3680 punti risorse
- 99.B8.1G †↔ Trattamento complesso IMC dell'adulto, da 3681 a 4600 punti risorse
- 99.B8.1H †↔ Trattamento complesso IMC dell'adulto, da 4601 a 5520 punti risorse
- 99.B8.1I †↔ Trattamento complesso IMC dell'adulto, da 5521 a 7360 punti risorse
- 99.B8.1J †↔ Trattamento complesso IMC dell'adulto, da 7361 a 9200 punti risorse
- 99.B8.1K †↔ Trattamento complesso IMC dell'adulto, da 9201 a 11040 punti risorse
- 99.B8.1L †↔ Trattamento complesso IMC dell'adulto, da 11041 a 13800 punti risorse
- 99.B8.1M †↔ Trattamento complesso IMC dell'adulto, da 13801 a 16560 punti risorse
- 99.B8.1N †↔ Trattamento complesso IMC dell'adulto, da 16561 a 19320 punti risorse
- 99.B8.1O †↔ Trattamento complesso IMC dell'adulto, 19321 e più punti risorse
- 99.B8.21 †↔ Trattamento complesso IMC in età infantile, da 197 a 392 punti risorse
- 99.B8.22 †↔ Trattamento complesso IMC in età infantile, da 393 a 588 punti risorse
- 99.B8.23 †↔ Trattamento complesso IMC in età infantile, da 589 a 784 punti risorse
- 99.B8.24 †↔ Trattamento complesso IMC in età infantile, da 785 a 980 punti risorse
- 99.B8.25 †↔ Trattamento complesso IMC in età infantile, da 981 a 1176 punti risorse
- 99.B8.26 †↔ Trattamento complesso IMC in età infantile, da 1177 a 1470 punti risorse
- 99.B8.27 †↔ Trattamento complesso IMC in età infantile, da 1471 a 1764 punti risorse
- 99.B8.28 †↔ Trattamento complesso IMC in età infantile, da 1765 a 2058 punti risorse
- 99.B8.2A †↔ Trattamento complesso IMC in età infantile, da 2059 a 2352 punti risorse
- 99.B8.2B †↔ Trattamento complesso IMC in età infantile, da 2353 a 2646 punti risorse
- 99.B8.2C †↔ Trattamento complesso IMC in età infantile, da 2647 a 2940 punti risorse
- 99.B8.2D †↔ Trattamento complesso IMC in età infantile, da 2941 a 3430 punti risorse
- 99.B8.2E †↔ Trattamento complesso IMC in età infantile, da 3431 a 3920 punti risorse
- 99.B8.2F †↔ Trattamento complesso IMC in età infantile, da 3921 a 4410 punti risorse
- 99.B8.2G †↔ Trattamento complesso IMC in età infantile, da 4411 a 4900 punti risorse
- 99.B8.2H †↔ Trattamento complesso IMC in età infantile, da 4901 a 5880 punti risorse
- 99.B8.2I †↔ Trattamento complesso IMC in età infantile, da 5881 a 6860 punti risorse
- 99.B8.2J †↔ Trattamento complesso IMC in età infantile, da 6861 a 7840 punti risorse
- 99.B8.2K †↔ Trattamento complesso IMC in età infantile, da 7841 a 9800 punti risorse
- 99.B8.2L †↔ Trattamento complesso IMC in età infantile, da 9801 a 11760 punti risorse
- 99.B8.2M †↔ Trattamento complesso IMC in età infantile, da 11761 a 13720 punti risorse
- 99.B8.2N †↔ Trattamento complesso IMC in età infantile, da 13721 a 16660 punti risorse
- 99.B8.2O †↔ Trattamento complesso IMC in età infantile, da 16661 a 19600 punti risorse
- 99.B8.2P †↔ Trattamento complesso IMC in età infantile, 19601 e più punti risorse
- 99.B8.31 †↔ Trattamento complesso IMC in età neonatale, da 197 a 392 punti risorse
- 99.B8.32 †↔ Trattamento complesso IMC in età neonatale, da 393 a 588 punti risorse
- 99.B8.33 †↔ Trattamento complesso IMC in età neonatale, da 589 a 784 punti risorse
- 99.B8.34 †↔ Trattamento complesso IMC in età neonatale, da 785 a 980 punti risorse
- 99.B8.35 †↔ Trattamento complesso IMC in età neonatale, da 981 a 1176 punti risorse
- 99.B8.36 †↔ Trattamento complesso IMC in età neonatale, da 1177 a 1470 punti risorse
- 99.B8.37 †↔ Trattamento complesso IMC in età neonatale, da 1471 a 1764 punti risorse
- 99.B8.38 †↔ Trattamento complesso IMC in età neonatale, da 1765 a 2058 punti risorse
- 99.B8.3A †↔ Trattamento complesso IMC in età neonatale, da 2059 a 2352 punti risorse
- 99.B8.3B †↔ Trattamento complesso IMC in età neonatale, da 2353 a 2646 punti risorse
- 99.B8.3C †↔ Trattamento complesso IMC in età neonatale, da 2647 a 2940 punti risorse

99.B8.3D ‡↔	Trattamento complesso IMC in età neonatale, da 2941 a 3430 punti risorse	99.B8.3K ‡↔	Trattamento complesso IMC in età neonatale, da 7841 a 9800 punti risorse
99.B8.3E ‡↔	Trattamento complesso IMC in età neonatale, da 3431 a 3920 punti risorse	99.B8.3L ‡↔	Trattamento complesso IMC in età neonatale, da 9801 a 11760 punti risorse
99.B8.3F ‡↔	Trattamento complesso IMC in età neonatale, da 3921 a 4410 punti risorse	99.B8.3M ‡↔	Trattamento complesso IMC in età neonatale, da 11761 a 13720 punti risorse
99.B8.3G ‡↔	Trattamento complesso IMC in età neonatale, da 4411 a 4900 punti risorse	99.B8.3N ‡↔	Trattamento complesso IMC in età neonatale, da 13721 a 16660 punti risorse
99.B8.3H ‡↔	Trattamento complesso IMC in età neonatale, da 4901 a 5880 punti risorse	99.B8.3O ‡↔	Trattamento complesso IMC in età neonatale, da 16661 a 19600 punti risorse
99.B8.3I ‡↔	Trattamento complesso IMC in età neonatale, da 5881 a 6860 punti risorse	99.B8.3P ‡↔	Trattamento complesso IMC in età neonatale, 19601 e più punti risorse
99.B8.3J ‡↔	Trattamento complesso IMC in età neonatale, da 6861 a 7840 punti risorse		

ADRG G70**Altre malattie gravi dell'apparato digerente o catetere cutaneoperitoneale**

Diagnosi principale nella tabella G70-1 o procedura nella tabella G70-2

DRG G70A**Altre malattie gravi dell'apparato digerente o catetere cutaneoperitoneale con CC estremamente gravi e più di un giorno di degenza**

PCCL > 3 e durata del soggiorno > 1 giorno

DRG G70B**Altre malattie gravi dell'apparato digerente o catetere cutaneoperitoneale, età < 16 anni**

Età < 16 anni

DRG G70C**Altre malattie gravi dell'apparato digerente o catetere cutaneoperitoneale, età > 15 anni****Diagnosi G70-1**

K35.32	Appendicite acuta con ascesso peritoneale	K91.4	Malfunzionamento di colostomia ed enterostomia
K55.0	Disturbo vascolare acuto dell'intestino	K91.80	Mucosite generalizzata per immunocompromissione
K55.1	Disturbo vascolare cronico dell'intestino	K91.83	Deiscenza di anastomosi e sutura successiva ad altro intervento chirurgico su altre parti dell'apparato digerente
K63.0	Ascesso intestinale		
K63.1	Perforazione intestinale (non traumatica)	K91.88	Altri disturbi iatrogeni dell'apparato digerente non classificati altrove
K63.2	Fistola intestinale	Q42.2	Assenza, atresia e stenosi congenite dell'ano con fistola
K63.3	Ulcera intestinale	Q42.3	Assenza, atresia e stenosi congenite dell'ano senza fistola
K65.0	Peritonite acuta	T85.5	Complicanza meccanica di dispositivi protesici, impianti ed innesti gastrointestinali
K65.8	Altra peritonite		
K65.9	Peritonite non specificata		
K91.1	Sindromi post-chirurgia gastrica		
K91.2	Malassorbimento post-chirurgico non classificato altrove		
K91.3	Occlusione intestinale post-operatoria		

Procedura G70-2

54.93 ‡↔ Creazione di fistola cutaneoperitoneale

ADRG G71**Altre malattie dell'apparato digerente di gravità moderata**

Diagnosi principale nella tabella G71-1

DRG G71A**Altre malattie di gravità moderata dell'apparato digerente con CC gravi e più di un giorno di degenza**

PCCL > 2 e durata del soggiorno > 1 giorno

DRG G71B**Altre malattie di gravità moderata dell'apparato digerente, età < 16 anni**

Età < 16 anni

DRG G71C**Altre malattie di gravità moderata dell'apparato digerente, età > 15 anni, più di un giorno di degenza****Diagnosi G71-1**

A18.3	Tubercolosi dell'intestino, del peritoneo e dei linfonodi mesenterici	K40.40	Ernia inguinale unilaterale o non specificata, con gangrena: non menzionata come recidiva d'ernia
A21.3	Tularemia gastrointestinale	K40.41	Ernia inguinale unilaterale o non specificata, con gangrena: ernia recidivante
A22.2	Carbuncolo gastrointestinale		
A42.1	Actinomicosi addominale	K40.90	Ernia inguinale unilaterale o non specificata, senza occlusione o gangrena: non menzionata come recidiva d'ernia
A51.1	Sifilide anale primaria		
A54.6	Infezione gonococcica dell'ano e del retto		
A56.3	Infezione da Chlamydiae dell'ano e del retto	K40.91	Ernia inguinale unilaterale o non specificata, senza occlusione o gangrena: ernia recidivante
D12.0	Tumore benigno: Cieco		
D12.1	Tumore benigno: Appendice (vermiforme)	K41.0	Ernia femorale bilaterale, con occlusione, senza gangrena
D12.2	Tumore benigno: Colon ascendente		
D12.3	Tumore benigno: Colon trasverso	K41.1	Ernia femorale bilaterale, con gangrena
D12.4	Tumore benigno: Colon discendente	K41.2	Ernia femorale bilaterale, senza occlusione o gangrena
D12.5	Tumore benigno: Sigma		
D12.6	Tumore benigno: Colon non specificato	K41.3	Ernia femorale unilaterale o non specificata, con occlusione, senza gangrena
D12.7	Tumore benigno: Giunzione retto-sigmoidea		
D12.8	Tumore benigno: Retto	K41.4	Ernia femorale unilaterale o non specificata, con gangrena
D12.9	Tumore benigno: Ano e canale anale		
D13.0	Tumore benigno: Esofago	K41.9	Ernia femorale unilaterale o non specificata, senza occlusione o gangrena
D13.1	Tumore benigno: Stomaco		
D13.2	Tumore benigno: Duodeno	K42.0	Ernia ombelicale con occlusione, senza gangrena
D13.3	Tumore benigno: Altre e non specificate parti dell'intestino tenue	K42.1	Ernia ombelicale con gangrena
		K42.9	Ernia ombelicale senza occlusione o gangrena
D13.9	Tumore benigno: Sedi maldefinite dell'apparato digerente	K43.0	Ernia cicatriziale con occlusione, senza gangrena
		K43.1	Ernia cicatriziale con gangrena
D17.5	Tumore lipomatoso benigno di organi intraddominali	K43.2	Ernia cicatriziale senza occlusione o gangrena
D19.1	Tumore benigno: Tessuto mesoteliale del peritoneo	K43.3	Ernia parastomale con occlusione, senza gangrena
D20.0	Tumore benigno: Retroperitoneo	K43.4	Ernia parastomale con gangrena
D20.1	Tumore benigno: Peritoneo	K43.5	Ernia parastomale senza occlusione né gangrena
D21.4	Tumore benigno: Connettivo ed altri tessuti molli dell'addome	K43.60	Ernia epigastrica con occlusione, senza gangrena
		K43.68	Altra ernia addominale con occlusione, senza gangrena
E84.1	Fibrosi cistica con manifestazioni intestinali		
I85.9	Varici esofagee senza sanguinamento	K43.69	Ernia addominale non specificata con occlusione, senza gangrena
I86.80	Varici dell'intestino tenue		
I86.81	Varici dell'intestino crasso	K43.70	Ernia epigastrica con gangrena
I86.82	Varici del retto	K43.78	Altra ernia addominale con gangrena
K35.2	Appendicite acuta con peritonite generalizzata	K43.79	Ernia addominale non specificata con gangrena
K35.31	Appendicite acuta con peritonite localizzata con perforazione o rottura	K43.90	Ernia epigastrica senza occlusione o gangrena
		K43.98	Altra ernia addominale senza occlusione né gangrena
K38.0	Iperplasia dell'appendice	K43.99	Ernia addominale non specificata senza occlusione o gangrena
K38.1	Concrezioni appendicolari		
K38.2	Diverticolo dell'appendice	K44.1	Ernia diaframmatica con gangrena
K38.3	Fistola dell'appendice	K45.0	Altra ernia addominale specificata, con ostruzione, senza gangrena
K40.00	Ernia inguinale bilaterale, con occlusione, senza gangrena: non menzionata come recidiva d'ernia		
K40.01	Ernia inguinale bilaterale, con occlusione, senza gangrena: ernia recidivante	K45.1	Altra ernia addominale specificata, con gangrena
		K45.8	Altra ernia addominale specificata, senza occlusione o gangrena
K40.10	Ernia inguinale bilaterale, con gangrena: non menzionata come recidiva d'ernia	K46.0	Ernia addominale non specificata, con occlusione, senza gangrena
K40.11	Ernia inguinale bilaterale, con gangrena: ernia recidivante	K46.1	Ernia addominale non specificata, con gangrena
		K46.9	Ernia addominale non specificata, senza occlusione o gangrena
K40.20	Ernia inguinale bilaterale, senza occlusione o gangrena: non menzionata come recidiva d'ernia	K52.0	Gastroenterite e colite da radiazioni
K40.21	Ernia inguinale bilaterale, senza occlusione o gangrena: ernia recidivante	K52.1	Gastroenterite e colite tossiche
K40.30	Ernia inguinale unilaterale o non specificata, con occlusione, senza gangrena: non menzionata come recidiva d'ernia	K55.21	Angiodisplasia del colon senza emorragia
		K55.81	Angiodisplasia del tenue senza emorragia
		K55.82	Angiodisplasia del tenue con emorragia
		K55.88	Altri disturbi vascolari dell'intestino
K40.31	Ernia inguinale unilaterale o non specificata, con occlusione, senza gangrena: ernia recidivante	K55.9	Disturbo vascolare dell'intestino, non specificato
		K59.3	Megacolon non classificato altrove

K60.0	Fissura anale acuta	Q41.8	Assenza, atresia e stenosi congenite di altre parti specificate dell'intestino tenue
K60.1	Fissura anale cronica	Q41.9	Assenza, atresia e stenosi congenite dell'intestino tenue, parte non specificata
K60.2	Fissura anale non specificata	Q42.0	Assenza, atresia e stenosi congenite del retto con fistola
K60.3	Fistola anale	Q42.1	Assenza, atresia e stenosi congenite del retto senza fistola
K60.4	Fistola rettale	Q42.8	Assenza, atresia e stenosi congenite di altra parte del colon
K60.5	Fistola anorettale	Q42.9	Assenza, atresia e stenosi congenite di sede non specificata del grosso intestino
K61.0	Ascesso anale	Q43.1	Malattia di Hirschsprung
K61.1	Ascesso rettale	Q43.2	Altri disturbi funzionali congeniti del colon
K61.2	Ascesso anorettale	Q43.3	Malformazioni congenite di fissazione dell'intestino tenue
K61.3	Ascesso ischiorettale	Q43.40	Duplicazione dell'intestino tenue
K61.4	Ascesso intrasfinterico	Q43.41	Duplicazione del colon
K62.0	Polipo anale	Q43.42	Duplicazione del retto
K62.1	Polipo rettale	Q43.49	Duplicazione dell'intestino non specificata
K62.2	Prolasso anale	Q43.5	Ano ectopico
K62.3	Prolasso rettale	Q43.6	Fistola congenita del retto e dell'ano
K62.4	Stenosi dell'ano e del retto	Q43.7	Persistenza della cloaca
K62.6	Ulcera anale e rettale	Q43.8	Altre malformazioni congenite specificate dell'intestino
K62.7	Proctite da raggi	Q43.9	Malformazione congenita dell'intestino non specificata
K62.8	Altre malattie specificate dell'ano e del retto	Q45.8	Altre malformazioni congenite specificate dell'apparato digerente
K62.9	Malattia dell'ano e del retto non specificata	Q45.9	Malformazione congenita dell'apparato digerente non specificata
K63.4	Enteroptosi	Q79.2	Esonfalo
K63.5	Polipo del colon	Q79.3	Gastroschisi
K63.8	Altre malattie specificate dell'intestino	Q79.4	Sindrome da deficit della muscolatura addominale
K63.9	Malattia intestinale non specificata	Q79.5	Altre malformazioni congenite della parete addominale
K64.0	Emorroidi di 1° grado	Q89.3	Situs inversus
K64.3	Emorroidi di 4° grado	R19.3	Rigidità addominale
K66.0	Aderenze peritoneali	S27.83	Traumatismo: Esofago, parte toracica
K66.1	Emoperitoneo	S36.3	Traumatismo dello stomaco
K66.8	Altri disturbi specificati del peritoneo	S36.40	Traumatismo: Intestino tenue, parte non specificata
K66.9	Disturbo del peritoneo non specificato	S36.41	Traumatismo: Duodeno
K91.9	Disturbo iatrogeno dell'apparato digerente non specificato	S36.49	Traumatismo: Altre e multiple parti dell'intestino tenue
K92.8	Altre malattie specificate dell'apparato digerente	S36.50	Traumatismo: Colon, parte non specificata
K92.9	Malattia dell'apparato digerente non specificata	S36.51	Traumatismo: Colon ascendente
N82.2	Fistola tra intestino tenue e vagina	S36.52	Traumatismo: Colon trasverso
N82.3	Fistola colo-vaginale	S36.53	Traumatismo: Colon discendente
N82.4	Altra fistola entero-genitale femminile	S36.54	Traumatismo: Colon sigmoideo
P76.1	Ileo transitorio neonatale	S36.59	Traumatismo: Altre e multiple parti del colon
P76.8	Altra ostruzione intestinale neonatale	S36.6	Traumatismo del retto
P76.9	Ostruzioni intestinali neonatali non specificate	S36.7	Traumatismo di organi multipli intraaddominali
P77	Enterocolite necrotizzante del feto e del neonato	S36.81	Traumatismo: Peritoneo
P78.3	Diarrea non infettiva neonatale	S36.82	Traumatismo: Mesentere
P78.8	Altri disturbi specificati dell'apparato digerente neonatale	S36.9	Traumatismo di organo intraaddominale non specificato
P78.9	Disturbo perinatale dell'apparato digerente, non specificato	T28.1	Ustione dell'esofago
Q39.0	Atresia dell'esofago senza fistola	T28.2	Ustione di altre parti dell'apparato digerente
Q39.1	Atresia dell'esofago con fistola tracheo-esofagea	T28.6	Corrosione dell'esofago
Q39.2	Fistola esofago-tracheale congenita senza atresia	T28.7	Corrosione di altre parti dell'apparato digerente
Q39.3	Stenosi e strittura congenite dell'esofago	T85.74	Infezione e reazione infiammatoria da sonda per gastrostomia endoscopica percutanea [sonda PEG]
Q39.4	Diaframma esofageo congenito	Z43.1	Controllo di gastrostomia
Q39.5	Dilatazione congenita dell'esofago	Z43.2	Controllo di ileostomia
Q39.6	Diverticolo (congenito) dell'esofago	Z43.3	Controllo di colostomia
Q39.8	Altre malformazioni congenite dell'esofago	Z43.4	Controllo di altre aperture artificiali dell'apparato digerente
Q39.9	Malformazione congenita dell'esofago non specificata	Z46.5	Confezione ed adattamento di ileostomia e altri dispositivi intestinali
Q40.0	Stenosi ipertrofica congenita del piloro		
Q40.1	Ernia iatale congenita		
Q40.2	Altre malformazioni congenite specificate dello stomaco		
Q40.3	Malformazione congenita dello stomaco non specificata		
Q40.8	Altre malformazioni congenite specificate delle vie digestive superiori		
Q40.9	Malformazione congenita delle vie digestive superiori non specificata		
Q41.0	Assenza, atresia e stenosi congenite del duodeno		
Q41.1	Assenza, atresia e stenosi congenite del digiuno		
Q41.2	Assenza, atresia e stenosi congenite dell'ileo		

ADR G72**Altre malattie da lievi a moderate dell'apparato digerente o dolore addominale o linfadenite mesenterica**

Diagnosi principale nella tabella G72-1

DRG G72A**Altre malattie da lievi a moderate dell'apparato digerente o dolore addominale o linfadenite mesenterica con intervento specifico o CC gravi**

PCCL > 2 o almeno una procedura nella tabella G72-2

DRG G72B**Altre malattie da lievi a moderate dell'apparato digerente o dolore addominale o linfadenite mesenterica, più di un giorno di degenza****Diagnosi G72-1**

E73.1	Deficit acquisito di lattasi	K64.2	Emorroidi di 3° grado
E73.8	Altra intolleranza al lattosio	K64.4	Polipi fibrosi emorroidari residui
E73.9	Intolleranza al lattosio non specificata	K64.5	Trombosi perianale
E74.1	Disturbi del metabolismo del fruttosio	K64.8	Altre emorroidi
E74.3	Altri disturbi dell'assorbimento intestinale di carboidrati	K64.9	Emorroidi non specificate
I88.0	Linfadenite mesenterica non specifica	K90.4	Malassorbimento da intolleranza, non classificato altrove
K20	Esofagite	K90.8	Altra forma di malassorbimento intestinale
K21.0	Malattia da reflusso gastroesofageo con esofagite	K90.9	Malassorbimento intestinale non specificato
K21.9	Malattia da reflusso gastroesofageo senza esofagite	K91.0	Vomito successivo a chirurgia gastrointestinale
K22.80	Fistola esofagea	P76.2	Ostruzione intestinale da latte ispessito
K22.88	Altre malattie specificate dell'esofago	R10.0	Addome acuto
K22.9	Malattia dell'esofago non specificata	R10.1	Dolore localizzato all'addome superiore
K29.1	Altra gastrite acuta	R10.3	Dolore localizzato ad altre parti addominali inferiori
K29.2	Gastrite alcolica	R10.4	Altro e non specificato dolore addominale
K29.3	Gastrite superficiale cronica	R11	Nausea e vomito
K29.4	Gastrite atrofica cronica	R12	Pirosi
K29.5	Gastrite cronica non specificata	R13.9	Altra e non specificata disfagia
K29.6	Altra gastrite	R14	Flatulenza e condizioni morbose correlate
K29.7	Gastrite non specificata	R15	Incontinenza fecale
K29.8	Duodenite	R19.0	Tumefazione, massa e gonfiore intraddominali e pelvici
K29.9	Gastroduodenite non specificata	R19.1	Rumori intestinali anormali
K30	Dispepsia funzionale	R19.2	Peristalsi visibile
K31.88	Altre malattie specificate dello stomaco e del duodeno	R19.4	Cambiamento delle abitudini intestinali
K31.9	Malattia dello stomaco e del duodeno non specificata	R19.5	Altre anomalie delle feci
K35.30	Appendicite acuta con peritonite localizzata senza perforazione o rottura	R19.80	Sindrome compartimentale addominale
K35.8	Appendicite acuta, altra e non specificata	R19.88	Altri sintomi specificati riguardanti il sistema digestivo e l'addome
K36	Altre forme di appendicite	R85.0	Risultati anormali di prelievo di campioni effettuato su organi dell'apparato digerente e della cavità addominale: valore enzimatico anormale
K37	Appendicite non specificata	R85.1	Risultati anormali di prelievo di campioni effettuato su organi dell'apparato digerente e della cavità addominale: valore ormonale anormale
K38.8	Altre malattie specificate dell'appendice	R85.2	Risultati anormali di prelievo di campioni effettuato su organi dell'apparato digerente e della cavità addominale: valore anormale di droghe, medicinali o altre sostanze biologicamente attive
K38.9	Malattia dell'appendice non specificata	R85.3	Risultati anormali di prelievo di campioni effettuato su organi dell'apparato digerente e della cavità addominale: valore anormale di sostanze ad uso principalmente non medico
K44.9	Ernia diaframmatica senza occlusione o gangrena	R85.4	Risultati anormali di prelievo di campioni effettuato su organi dell'apparato digerente e della cavità addominale: Risultati immunologici anormali
K52.2	Gastroenterite e colite allergiche e alimentari	R85.5	Risultati anormali di prelievo di campioni effettuato su organi dell'apparato digerente e della cavità addominale: Risultati microbiologici anormali
K52.8	Altre gastroenteriti e coliti non infettive specificate	R85.6	Risultati anormali di prelievo di campioni effettuato su organi dell'apparato digerente e della cavità addominale: Risultati citologici anormali
K52.9	Gastroenterite e colite non infettive, non specificate		
K56.0	Ileo paralitico		
K56.1	Invaginazione		
K56.2	Volvolo		
K56.3	Ileo da calcolo biliare		
K56.4	Altra ostruzione intestinale		
K56.5	Aderenze intestinali [briglie] con ostruzione		
K56.6	Altra e non specificata ostruzione intestinale		
K56.7	Ileo non specificato		
K58.0	Sindrome dell'intestino irritabile con diarrea		
K58.9	Sindrome dell'intestino irritabile senza diarrea		
K59.0	Stipsi		
K59.1	Diarrea funzionale		
K59.8	Altri disturbi funzionali specificati dell'intestino		
K59.9	Disturbo funzionale intestinale non specificato		
K64.1	Emorroidi di 2° grado		

R85.7	Risultati anormali di prelievo di campioni effettuato su organi dell'apparato digerente e della cavità addominale: risultati istologici anormali	R93.5	Risultati anormali di diagnostica per immagini di altre regioni addominali, incluso il retroperitoneo
R85.8	Risultati anormali di prelievo di campioni effettuato su organi dell'apparato digerente e della cavità addominale: altri risultati anormali	T18.1	Corpo estraneo nell'esofago
R85.9	Risultati anormali di prelievo di campioni effettuato su organi dell'apparato digerente e della cavità addominale: risultato anormale non precisato	T18.2	Corpo estraneo nello stomaco
R93.3	Risultati anormali di diagnostica per immagini di altre parti delle vie digerenti	T18.3	Corpo estraneo nell'intestino tenue
		T18.4	Corpo estraneo nel colon
		T18.5	Corpo estraneo nell'ano e nel retto
		T18.8	Corpo estraneo in altre e multiple sedi dell'apparato digerente
		T18.9	Corpo estraneo nell'apparato digerente, sede non specificata

Procedura G72-2

42.22 †↔	Esofagoscopia attraverso stoma artificiale	43.41.20 †↔	Distruzione endoscopica di lesione o tessuto dello stomaco, elettro-, termo- o criocoagulazione, ablazione a radiofrequenza
42.23 †↔	Altra esofagoscopia	43.41.20 †↔	Distruzione endoscopica di lesione o tessuto dello stomaco, elettro-, termo- o criocoagulazione, ablazione a radiofrequenza
42.24 †↔	Biopsia chiusa [endoscopica] dell'esofago	43.41.29 †↔	Asportazione o distruzione endoscopica di lesione o tessuto dello stomaco, altre procedure
42.33.10 †↔	Resezione endoscopica della mucosa esofagea	43.41.29 †↔	Asportazione o distruzione endoscopica di lesione o tessuto dello stomaco, altre procedure
42.33.11 †↔	Resezione endoscopica sottomucosale esofagea	44.13 †↔	Altra gastroscopia
42.33.20 †↔	Asportazione o distruzione endoscopica di lesione o tessuto esofageo, elettro-, termo- e criocoagulazione	44.14 †↔	Biopsia chiusa [endoscopica] dello stomaco
42.33.21 †↔	Asportazione o distruzione endoscopica di lesione o tessuto esofageo, Terapia fotodinamica	44.22 †↔	Dilatazione endoscopica del piloro
42.33.22 †↔	Asportazione o distruzione endoscopica di lesione o tessuto esofageo, mediante laser	44.32 †↔	Gastrodigünostomia percutanea [endoscopica]
42.33.23 †↔	Asportazione o distruzione endoscopica di lesione o tessuto esofageo, ablazione a radiofrequenza	44.43.00 †↔	Controllo endoscopico di sanguinamento gastrico o duodenale, NAS
42.33.29 †↔	Asportazione o distruzione endoscopica di lesione o tessuto esofageo, altra procedura	44.43.00 †↔	Controllo endoscopico di sanguinamento gastrico o duodenale, NAS
42.33.30 †↔	Inserzione endoscopica di applicatore radioattivo nell'esofago	44.43.10 †↔	Sclerotizzazione endoscopica di varici del fondo
42.7X.10 †↔	Esofagomiotomia, per via endoscopica	44.43.10 †↔	Sclerotizzazione endoscopica di varici del fondo
42.7X.20 †↔	Esofagomiotomia, faringocervicale, per via endoscopica	44.43.20 †↔	Legatura endoscopica di varici del fondo
42.7X.30 †↔	Esofagogastromiotomia, per via endoscopica	44.43.20 †↔	Legatura endoscopica di varici del fondo
42.81.00 †↔	Inserzione di una sonda permanente nell'esofago, NAS	44.43.99 †↔	Controllo endoscopico di sanguinamento gastrico o duodenale, altro
42.81.10 †↔	Inserzione e sostituzione di protesi non autoespandente (sonda permanente) nell'esofago, per via endoscopica	44.43.99 †↔	Controllo endoscopico di sanguinamento gastrico o duodenale, altro
42.81.11 †↔	Inserzione e sostituzione di due protesi non autoespandenti (sonda permanente) nell'esofago, per via endoscopica	44.63.10 †↔	Chiusura di altra fistola gastrica, per via endoscopica
42.81.12 †↔	Inserzione e sostituzione di più di due protesi non autoespandenti (sonda permanente) nell'esofago, per via endoscopica	44.63.10 †↔	Chiusura di altra fistola gastrica, per via endoscopica
42.81.40 †↔	Inserzione e sostituzione di una protesi autoespandente (sonda permanente) nell'esofago, per via endoscopica	44.95.31 †↔	Gastrectomia verticale parziale, per via endoscopica
42.81.41 †↔	Inserzione e sostituzione di due protesi autoespandenti (sonda permanente) nell'esofago, per via endoscopica	44.95.31 †↔	Gastrectomia verticale parziale, per via endoscopica
42.81.42 †↔	Inserzione e sostituzione di più di due protesi autoespandenti (sonda permanente) nell'esofago, per via endoscopica	44.96.15 †↔	Riparazione di catetere in seguito a posa di anello gastrico, senza intervento intraaddominale
42.81.99 †↔	Inserzione di una sonda permanente nell'esofago, altro	44.96.15 †↔	Riparazione di catetere in seguito a posa di anello gastrico, senza intervento intraaddominale
42.88.10 †↔	Rimozione di protesi dall'esofago, per via endoscopica	44.99.00 †↔	Altri interventi sullo stomaco, NAS
42.92 †↔	Dilatazione dell'esofago	44.99.00 †↔	Altri interventi sullo stomaco, NAS
42.99.20 †↔	Interventi antireflusso sull'esofago, per via endoscopica	44.99.10 †↔	Dilatazione dello stomaco mediante dilatatori, per via endoscopica
42.99.41 †↔	Serranodo e clipping dell'esofago, per via endoscopica	44.99.10 †↔	Dilatazione dello stomaco mediante dilatatori, per via endoscopica
43.11 †↔	Gastrostomia percutanea [endoscopica] [PEG]	44.99.20 †↔	Serranodo e clipping dello stomaco, per via endoscopica
43.41.10 †↔	Resezione endoscopica della mucosa gastrica	44.99.20 †↔	Serranodo e clipping dello stomaco, per via endoscopica
43.41.10 †↔	Resezione endoscopica della mucosa gastrica	44.99.50 †↔	Inserzione o sostituzione di una protesi non autoespandente nello stomaco, per via endoscopica
43.41.11 †↔	Resezione endoscopica sottomucosale gastrica	44.99.50 †↔	Inserzione o sostituzione di una protesi non autoespandente nello stomaco, per via endoscopica
43.41.11 †↔	Resezione endoscopica sottomucosale gastrica	44.99.60 †↔	Inserzione o sostituzione di una protesi autoespandente nello stomaco, per via endoscopica
		44.99.60 †↔	Inserzione o sostituzione di una protesi autoespandente nello stomaco, per via endoscopica
		44.99.70 †↔	Rimozione di protesi dallo stomaco, per via endoscopica
		44.99.70 †↔	Rimozione di protesi dallo stomaco, per via endoscopica

44.99.90 ‡↔	Altri interventi endoscopici sullo stomaco	46.74.10 ‡↔	Chiusura di fistola dell'intestino tenue, eccetto il duodeno, per via endoscopica
44.99.90 ‡↔	Altri interventi endoscopici sullo stomaco	46.74.99 ‡↔	Chiusura di fistola dell'intestino tenue, eccetto il duodeno, altro
45.00 ‡↔	Incisione dell'intestino, NAS	46.76.00 ‡↔	Chiusura di fistola dell'intestino crasso, NAS
45.04 ‡↔	Digiunostomia [endoscopica] percutanea [PEJ]	46.76.10 ‡↔	Chiusura di fistola dell'intestino crasso, per via endoscopica
45.11 ‡↔	Endoscopia transaddominale dell'intestino tenue	46.76.99 ‡↔	Chiusura di fistola dell'intestino crasso, altro
45.12 ‡↔	Endoscopia dell'intestino tenue attraverso stoma artificiale	46.79.00 ‡↔	Altra riparazione dell'intestino, NAS
45.13.10 ‡↔	Esofagogastroduodenoscopia	46.79.20 ‡↔	Sutura di altra lesione intestinale, per via endoscopica
45.13.10 ‡↔	Esofagogastroduodenoscopia	46.85.10 ‡↔	Dilatazione dell'intestino mediante dilatatori, per via endoscopica
45.13.20 ‡↔	Endoscopia capsulare telemetrica dell'intestino tenue	46.85.20 ‡↔	Dilatazione dell'intestino tenue, per via endoscopica
45.13.20 ‡↔	Endoscopia capsulare telemetrica dell'intestino tenue	46.85.30 ‡↔	Dilatazione dell'intestino crasso, per via endoscopica
45.13.30 ‡↔	Enteroscopia semplice	46.85.99 ‡↔	Dilatazione dell'intestino, altro
45.13.30 ‡↔	Enteroscopia semplice	46.99.00 ‡↔	Altri interventi sull'intestino, NAS
45.13.31 ‡↔	Enteroscopia con pallone	46.99.50 ‡↔	Inserzione o sostituzione di una protesi non autoespandente nell'intestino, per via endoscopica
45.13.31 ‡↔	Enteroscopia con pallone	46.99.60 ‡↔	Inserzione o sostituzione di una protesi autoespandente nell'intestino, per via endoscopica
45.14 ‡↔	Biopsia chiusa [endoscopica] dell'intestino tenue	46.99.63 ‡↔	Inserzione o sostituzione di una protesi tubolare autoespandente nell'intestino tenue, per via endoscopica
45.16 ‡↔	Esofagogastroduodenoscopia [EGD] con biopsia chiusa	46.99.63 ‡↔	Inserzione o sostituzione di una protesi tubolare autoespandente nell'intestino tenue, per via endoscopica
45.16 ‡↔	Esofagogastroduodenoscopia [EGD] con biopsia chiusa	46.99.70 ‡↔	Rimozione di protesi dell'intestino, per via endoscopica
45.17 ‡↔	Enteroscopia diagnostica (endoscopia del digiuno distale e dell'ileo)	48.22 ‡↔	Proctosigmoidoscopia attraverso stoma artificiale
45.17 ‡↔	Enteroscopia diagnostica (endoscopia del digiuno distale e dell'ileo)	48.24 ‡↔	Biopsia chiusa [endoscopica] del retto
45.21 ‡↔	Endoscopia transaddominale dell'intestino crasso	48.31 ‡↔	Elettrocoagulazione radicale di lesione o tessuto del retto
45.22 ‡↔	Endoscopia dell'intestino crasso attraverso stoma artificiale	48.32 ‡↔	Altra elettrocoagulazione di lesione o tessuto del retto
45.23 ‡↔	Colonscopia	48.33 ‡↔	Distruzione di lesione o tessuto del retto mediante laser
45.24 ‡↔	Sigmoidoscopia con endoscopio flessibile	48.34 ‡↔	Distruzione di lesione o tessuto del retto mediante criochirurgia
45.25 ‡↔	Biopsia chiusa [endoscopica] dell'intestino crasso	50.11.00 ‡↔	Biopsia chiusa [agobiopsia] del fegato, NAS
45.28.10 ‡↔	Endoscopia capsulare telemetrica dell'intestino crasso	50.11.09 ‡↔	Biopsia chiusa [agobiopsia] del fegato, altro
45.28.20 ‡↔	Endomicroscopia laser endoscopica dell'intestino crasso	50.11.11 ‡↔	Agobiopsia del fegato, percutanea
45.30.00 ‡↔	Asportazione o distruzione endoscopica di lesione del duodeno, NAS	50.11.12 ‡↔	Agoaspirato con guida ecografica del fegato
45.30.10 ‡↔	Resezione endoscopica della mucosa del duodeno	50.96 ‡↔	Drenaggio di ascesso epatico, percutaneo
45.30.11 ‡↔	Asportazione endoscopica di lesione del duodeno	52.01.00 ‡↔	Drenaggio di cisti pancreatica mediante catetere, NAS
45.30.20 ‡↔	Distruzione endoscopica di lesione del duodeno, elettro-, termo- o criocoagulazione	52.01.11 ‡↔	Drenaggio transgastrico di cisti pancreatica, per via endoscopica
45.30.29 ‡↔	Altra distruzione endoscopica di lesione del duodeno	52.01.21 ‡↔	Drenaggio transduodenale di cisti pancreatica, per via endoscopica
45.30.99 ‡↔	Asportazione o distruzione endoscopica di lesione del duodeno, altro	52.01.99 ‡↔	Drenaggio di cisti pancreatica mediante catetere, altro
45.35.11 ‡↔	Asportazione endoscopica di lesione dell'intestino tenue, eccetto duodeno	52.09.21 ‡↔	Puntura transgastrica di (pseudo)cisti pancreatica, per via endosonografica
45.35.21 ‡↔	Distruzione endoscopica di lesione dell'intestino tenue, eccetto duodeno	52.09.22 ‡↔	Puntura transduodenale di (pseudo)cisti pancreatica, per via endosonografica
45.41.00 ‡↔	Asportazione locale di lesione o tessuto dell'intestino crasso, NAS	97.02 ‡↔	Sostituzione di tubo per gastrostomia
45.41.09 ‡↔	Asportazione locale di lesione o tessuto dell'intestino crasso, altro	97.03 ‡↔	Sostituzione di tubo o dispositivo per enterostomia dell'intestino tenue
45.41.11 ‡↔	Asportazione locale di lesione o tessuto dell'intestino crasso, per via endoscopica, senza ulteriori misure	98.02 ‡↔	Rimozione di corpo estraneo intraluminale dall'esofago senza incisione
45.41.12 ‡↔	Resezione endoscopica della mucosa dell'intestino crasso	98.03 ‡↔	Rimozione di corpo estraneo intraluminale dallo stomaco e dall'intestino tenue, senza incisione
45.41.13 ‡↔	Resezione endoscopica sottomucosale dell'intestino crasso	98.04 ‡↔	Rimozione di corpo estraneo intraluminale dall'intestino crasso, senza incisione
45.41.14 ‡↔	Resezione endoscopica a tutto spessore dell'intestino crasso	98.05 ‡↔	Rimozione di corpo estraneo intraluminale da retto ed ano, senza incisione
45.41.15 ‡↔	Polipectomia endoscopica dell'intestino crasso		
46.72.00 ‡↔	Chiusura di fistola del duodeno, NAS		
46.72.10 ‡↔	Chiusura di fistola del duodeno, per via endoscopica		
46.72.99 ‡↔	Chiusura di fistola del duodeno, altro		
46.74.00 ‡↔	Chiusura di fistola dell'intestino tenue, eccetto il duodeno, NAS		

ADRG G86**Malattie e disturbi dell'apparato digerente, un giorno di degenza**

Durata del soggiorno è uguale 1 giorno

DRG G86A**Malattie e disturbi dell'apparato digerente e diagnosi complicante, un giorno di degenza**

Diagnosi principale nella tabella G86-1

DRG G86B**Malattie e disturbi dell'apparato digerente, un giorno di degenza****Diagnosi G86-1**

K61.0	Ascesso anale	K61.3	Ascesso ischiorettale
K61.1	Ascesso rettale	K61.4	Ascesso intrasfinterico
K61.2	Ascesso anorettale		

ADRG G87**Malattie e disturbi dell'apparato digerente con terapia intensiva complessa/trattamento complesso IMC > 119 punti risorse o trattamento complesso IMC > 196 punti risorse**

Almeno una procedura nella tabella G87-1

DRG G87A**Malattie e disturbi dell'apparato digerente con terapia intensiva complessa/trattamento complesso IMC > 184 punti risorse o trattamento complesso IMC > 196 punti risorse**

Almeno una procedura nella tabella G87-2

DRG G87B**Malattie e disturbi dell'apparato digerente con terapia intensiva complessa/trattamento complesso IMC > 119 fino a 184 punti risorse****Procedura G87-1**

99.B7.12 †↔	Terapia intensiva complessa, da 120 a 184 punti risorse	99.B7.1I †↔	Terapia intensiva complessa, da 5521 a 7360 punti risorse
99.B7.13 †↔	Terapia intensiva complessa, da 185 a 360 punti risorse	99.B7.1J †↔	Terapia intensiva complessa, da 7361 a 9200 punti risorse
99.B7.14 †↔	Terapia intensiva complessa, da 361 a 552 punti risorse	99.B7.1K †↔	Terapia intensiva complessa, da 9201 a 11040 punti risorse
99.B7.15 †↔	Terapia intensiva complessa, da 553 a 828 punti risorse	99.B7.1L †↔	Terapia intensiva complessa, da 11041 a 13800 punti risorse
99.B7.16 †↔	Terapia intensiva complessa, da 829 a 1104 punti risorse	99.B7.1M †↔	Terapia intensiva complessa, da 13801 a 16560 punti risorse
99.B7.17 †↔	Terapia intensiva complessa, da 1105 a 1380 punti risorse	99.B7.1N †↔	Terapia intensiva complessa, da 16561 a 19320 punti risorse
99.B7.18 †↔	Terapia intensiva complessa, da 1381 a 1656 punti risorse	99.B7.1O †↔	Terapia intensiva complessa, 19321 e più punti risorse
99.B7.1A †↔	Terapia intensiva complessa, da 1657 a 1932 punti risorse	99.B8.12 †↔	Trattamento complesso IMC dell'adulto, da 120 a 184 punti risorse
99.B7.1B †↔	Terapia intensiva complessa, da 1933 a 2208 punti risorse	99.B8.13 †↔	Trattamento complesso IMC dell'adulto, da 185 a 360 punti risorse
99.B7.1C †↔	Terapia intensiva complessa, da 2209 a 2484 punti risorse	99.B8.14 †↔	Trattamento complesso IMC dell'adulto, da 361 a 552 punti risorse
99.B7.1D †↔	Terapia intensiva complessa, da 2485 a 2760 punti risorse	99.B8.15 †↔	Trattamento complesso IMC dell'adulto, da 553 a 828 punti risorse
99.B7.1E †↔	Terapia intensiva complessa, da 2761 a 3220 punti risorse	99.B8.16 †↔	Trattamento complesso IMC dell'adulto, da 829 a 1104 punti risorse
99.B7.1F †↔	Terapia intensiva complessa, da 3221 a 3680 punti risorse	99.B8.17 †↔	Trattamento complesso IMC dell'adulto, da 1105 a 1380 punti risorse
99.B7.1G †↔	Terapia intensiva complessa, da 3681 a 4600 punti risorse	99.B8.18 †↔	Trattamento complesso IMC dell'adulto, da 1381 a 1656 punti risorse
99.B7.1H †↔	Terapia intensiva complessa, da 4601 a 5520 punti risorse	99.B8.1A †↔	Trattamento complesso IMC dell'adulto, da 1657 a 1932 punti risorse

99.B8.1B †↔	Trattamento complesso IMC dell'adulto, da 1933 a 2208 punti risorse	99.B8.2J †↔	Trattamento complesso IMC in età infantile, da 6861 a 7840 punti risorse
99.B8.1C †↔	Trattamento complesso IMC dell'adulto, da 2209 a 2484 punti risorse	99.B8.2K †↔	Trattamento complesso IMC in età infantile, da 7841 a 9800 punti risorse
99.B8.1D †↔	Trattamento complesso IMC dell'adulto, da 2485 a 2760 punti risorse	99.B8.2L †↔	Trattamento complesso IMC in età infantile, da 9801 a 11760 punti risorse
99.B8.1E †↔	Trattamento complesso IMC dell'adulto, da 2761 a 3220 punti risorse	99.B8.2M †↔	Trattamento complesso IMC in età infantile, da 11761 a 13720 punti risorse
99.B8.1F †↔	Trattamento complesso IMC dell'adulto, da 3221 a 3680 punti risorse	99.B8.2N †↔	Trattamento complesso IMC in età infantile, da 13721 a 16660 punti risorse
99.B8.1G †↔	Trattamento complesso IMC dell'adulto, da 3681 a 4600 punti risorse	99.B8.2O †↔	Trattamento complesso IMC in età infantile, da 16661 a 19600 punti risorse
99.B8.1H †↔	Trattamento complesso IMC dell'adulto, da 4601 a 5520 punti risorse	99.B8.2P †↔	Trattamento complesso IMC in età infantile, 19601 e più punti risorse
99.B8.1I †↔	Trattamento complesso IMC dell'adulto, da 5521 a 7360 punti risorse	99.B8.31 †↔	Trattamento complesso IMC in età neonatale, da 197 a 392 punti risorse
99.B8.1J †↔	Trattamento complesso IMC dell'adulto, da 7361 a 9200 punti risorse	99.B8.32 †↔	Trattamento complesso IMC in età neonatale, da 393 a 588 punti risorse
99.B8.1K †↔	Trattamento complesso IMC dell'adulto, da 9201 a 11040 punti risorse	99.B8.33 †↔	Trattamento complesso IMC in età neonatale, da 589 a 784 punti risorse
99.B8.1L †↔	Trattamento complesso IMC dell'adulto, da 11041 a 13800 punti risorse	99.B8.34 †↔	Trattamento complesso IMC in età neonatale, da 785 a 980 punti risorse
99.B8.1M †↔	Trattamento complesso IMC dell'adulto, da 13801 a 16560 punti risorse	99.B8.35 †↔	Trattamento complesso IMC in età neonatale, da 981 a 1176 punti risorse
99.B8.1N †↔	Trattamento complesso IMC dell'adulto, da 16561 a 19320 punti risorse	99.B8.36 †↔	Trattamento complesso IMC in età neonatale, da 1177 a 1470 punti risorse
99.B8.1O †↔	Trattamento complesso IMC dell'adulto, 19321 e più punti risorse	99.B8.37 †↔	Trattamento complesso IMC in età neonatale, da 1471 a 1764 punti risorse
99.B8.21 †↔	Trattamento complesso IMC in età infantile, da 197 a 392 punti risorse	99.B8.38 †↔	Trattamento complesso IMC in età neonatale, da 1765 a 2058 punti risorse
99.B8.22 †↔	Trattamento complesso IMC in età infantile, da 393 a 588 punti risorse	99.B8.3A †↔	Trattamento complesso IMC in età neonatale, da 2059 a 2352 punti risorse
99.B8.23 †↔	Trattamento complesso IMC in età infantile, da 589 a 784 punti risorse	99.B8.3B †↔	Trattamento complesso IMC in età neonatale, da 2353 a 2646 punti risorse
99.B8.24 †↔	Trattamento complesso IMC in età infantile, da 785 a 980 punti risorse	99.B8.3C †↔	Trattamento complesso IMC in età neonatale, da 2647 a 2940 punti risorse
99.B8.25 †↔	Trattamento complesso IMC in età infantile, da 981 a 1176 punti risorse	99.B8.3D †↔	Trattamento complesso IMC in età neonatale, da 2941 a 3430 punti risorse
99.B8.26 †↔	Trattamento complesso IMC in età infantile, da 1177 a 1470 punti risorse	99.B8.3E †↔	Trattamento complesso IMC in età neonatale, da 3431 a 3920 punti risorse
99.B8.27 †↔	Trattamento complesso IMC in età infantile, da 1471 a 1764 punti risorse	99.B8.3F †↔	Trattamento complesso IMC in età neonatale, da 3921 a 4410 punti risorse
99.B8.28 †↔	Trattamento complesso IMC in età infantile, da 1765 a 2058 punti risorse	99.B8.3G †↔	Trattamento complesso IMC in età neonatale, da 4411 a 4900 punti risorse
99.B8.2A †↔	Trattamento complesso IMC in età infantile, da 2059 a 2352 punti risorse	99.B8.3H †↔	Trattamento complesso IMC in età neonatale, da 4901 a 5880 punti risorse
99.B8.2B †↔	Trattamento complesso IMC in età infantile, da 2353 a 2646 punti risorse	99.B8.3I †↔	Trattamento complesso IMC in età neonatale, da 5881 a 6860 punti risorse
99.B8.2C †↔	Trattamento complesso IMC in età infantile, da 2647 a 2940 punti risorse	99.B8.3J †↔	Trattamento complesso IMC in età neonatale, da 6861 a 7840 punti risorse
99.B8.2D †↔	Trattamento complesso IMC in età infantile, da 2941 a 3430 punti risorse	99.B8.3K †↔	Trattamento complesso IMC in età neonatale, da 7841 a 9800 punti risorse
99.B8.2E †↔	Trattamento complesso IMC in età infantile, da 3431 a 3920 punti risorse	99.B8.3L †↔	Trattamento complesso IMC in età neonatale, da 9801 a 11760 punti risorse
99.B8.2F †↔	Trattamento complesso IMC in età infantile, da 3921 a 4410 punti risorse	99.B8.3M †↔	Trattamento complesso IMC in età neonatale, da 11761 a 13720 punti risorse
99.B8.2G †↔	Trattamento complesso IMC in età infantile, da 4411 a 4900 punti risorse	99.B8.3N †↔	Trattamento complesso IMC in età neonatale, da 13721 a 16660 punti risorse
99.B8.2H †↔	Trattamento complesso IMC in età infantile, da 4901 a 5880 punti risorse	99.B8.3O †↔	Trattamento complesso IMC in età neonatale, da 16661 a 19600 punti risorse
99.B8.2I †↔	Trattamento complesso IMC in età infantile, da 5881 a 6860 punti risorse	99.B8.3P †↔	Trattamento complesso IMC in età neonatale, 19601 e più punti risorse

Procedura G87-2

99.B7.13 †↔	Terapia intensiva complessa, da 185 a 360 punti risorse	99.B8.1H †↔	Trattamento complesso IMC dell'adulto, da 4601 a 5520 punti risorse
99.B7.14 †↔	Terapia intensiva complessa, da 361 a 552 punti risorse	99.B8.1I †↔	Trattamento complesso IMC dell'adulto, da 5521 a 7360 punti risorse
99.B7.15 †↔	Terapia intensiva complessa, da 553 a 828 punti risorse	99.B8.1J †↔	Trattamento complesso IMC dell'adulto, da 7361 a 9200 punti risorse
99.B7.16 †↔	Terapia intensiva complessa, da 829 a 1104 punti risorse	99.B8.1K †↔	Trattamento complesso IMC dell'adulto, da 9201 a 11040 punti risorse
99.B7.17 †↔	Terapia intensiva complessa, da 1105 a 1380 punti risorse	99.B8.1L †↔	Trattamento complesso IMC dell'adulto, da 11041 a 13800 punti risorse
99.B7.18 †↔	Terapia intensiva complessa, da 1381 a 1656 punti risorse	99.B8.1M †↔	Trattamento complesso IMC dell'adulto, da 13801 a 16560 punti risorse
99.B7.1A †↔	Terapia intensiva complessa, da 1657 a 1932 punti risorse	99.B8.1N †↔	Trattamento complesso IMC dell'adulto, da 16561 a 19320 punti risorse
99.B7.1B †↔	Terapia intensiva complessa, da 1933 a 2208 punti risorse	99.B8.1O †↔	Trattamento complesso IMC dell'adulto, 19321 e più punti risorse
99.B7.1C †↔	Terapia intensiva complessa, da 2209 a 2484 punti risorse	99.B8.21 †↔	Trattamento complesso IMC in età infantile, da 197 a 392 punti risorse
99.B7.1D †↔	Terapia intensiva complessa, da 2485 a 2760 punti risorse	99.B8.22 †↔	Trattamento complesso IMC in età infantile, da 393 a 588 punti risorse
99.B7.1E †↔	Terapia intensiva complessa, da 2761 a 3220 punti risorse	99.B8.23 †↔	Trattamento complesso IMC in età infantile, da 589 a 784 punti risorse
99.B7.1F †↔	Terapia intensiva complessa, da 3221 a 3680 punti risorse	99.B8.24 †↔	Trattamento complesso IMC in età infantile, da 785 a 980 punti risorse
99.B7.1G †↔	Terapia intensiva complessa, da 3681 a 4600 punti risorse	99.B8.25 †↔	Trattamento complesso IMC in età infantile, da 981 a 1176 punti risorse
99.B7.1H †↔	Terapia intensiva complessa, da 4601 a 5520 punti risorse	99.B8.26 †↔	Trattamento complesso IMC in età infantile, da 1177 a 1470 punti risorse
99.B7.1I †↔	Terapia intensiva complessa, da 5521 a 7360 punti risorse	99.B8.27 †↔	Trattamento complesso IMC in età infantile, da 1471 a 1764 punti risorse
99.B7.1J †↔	Terapia intensiva complessa, da 7361 a 9200 punti risorse	99.B8.28 †↔	Trattamento complesso IMC in età infantile, da 1765 a 2058 punti risorse
99.B7.1K †↔	Terapia intensiva complessa, da 9201 a 11040 punti risorse	99.B8.2A †↔	Trattamento complesso IMC in età infantile, da 2059 a 2352 punti risorse
99.B7.1L †↔	Terapia intensiva complessa, da 11041 a 13800 punti risorse	99.B8.2B †↔	Trattamento complesso IMC in età infantile, da 2353 a 2646 punti risorse
99.B7.1M †↔	Terapia intensiva complessa, da 13801 a 16560 punti risorse	99.B8.2C †↔	Trattamento complesso IMC in età infantile, da 2647 a 2940 punti risorse
99.B7.1N †↔	Terapia intensiva complessa, da 16561 a 19320 punti risorse	99.B8.2D †↔	Trattamento complesso IMC in età infantile, da 2941 a 3430 punti risorse
99.B7.1O †↔	Terapia intensiva complessa, 19321 e più punti risorse	99.B8.2E †↔	Trattamento complesso IMC in età infantile, da 3431 a 3920 punti risorse
99.B8.13 †↔	Trattamento complesso IMC dell'adulto, da 185 a 360 punti risorse	99.B8.2F †↔	Trattamento complesso IMC in età infantile, da 3921 a 4410 punti risorse
99.B8.14 †↔	Trattamento complesso IMC dell'adulto, da 361 a 552 punti risorse	99.B8.2G †↔	Trattamento complesso IMC in età infantile, da 4411 a 4900 punti risorse
99.B8.15 †↔	Trattamento complesso IMC dell'adulto, da 553 a 828 punti risorse	99.B8.2H †↔	Trattamento complesso IMC in età infantile, da 4901 a 5880 punti risorse
99.B8.16 †↔	Trattamento complesso IMC dell'adulto, da 829 a 1104 punti risorse	99.B8.2I †↔	Trattamento complesso IMC in età infantile, da 5881 a 6860 punti risorse
99.B8.17 †↔	Trattamento complesso IMC dell'adulto, da 1105 a 1380 punti risorse	99.B8.2J †↔	Trattamento complesso IMC in età infantile, da 6861 a 7840 punti risorse
99.B8.18 †↔	Trattamento complesso IMC dell'adulto, da 1381 a 1656 punti risorse	99.B8.2K †↔	Trattamento complesso IMC in età infantile, da 7841 a 9800 punti risorse
99.B8.1A †↔	Trattamento complesso IMC dell'adulto, da 1657 a 1932 punti risorse	99.B8.2L †↔	Trattamento complesso IMC in età infantile, da 9801 a 11760 punti risorse
99.B8.1B †↔	Trattamento complesso IMC dell'adulto, da 1933 a 2208 punti risorse	99.B8.2M †↔	Trattamento complesso IMC in età infantile, da 11761 a 13720 punti risorse
99.B8.1C †↔	Trattamento complesso IMC dell'adulto, da 2209 a 2484 punti risorse	99.B8.2N †↔	Trattamento complesso IMC in età infantile, da 13721 a 16660 punti risorse
99.B8.1D †↔	Trattamento complesso IMC dell'adulto, da 2485 a 2760 punti risorse	99.B8.2O †↔	Trattamento complesso IMC in età infantile, da 16661 a 19600 punti risorse
99.B8.1E †↔	Trattamento complesso IMC dell'adulto, da 2761 a 3220 punti risorse	99.B8.2P †↔	Trattamento complesso IMC in età infantile, 19601 e più punti risorse
99.B8.1F †↔	Trattamento complesso IMC dell'adulto, da 3221 a 3680 punti risorse	99.B8.31 †↔	Trattamento complesso IMC in età neonatale, da 197 a 392 punti risorse
99.B8.1G †↔	Trattamento complesso IMC dell'adulto, da 3681 a 4600 punti risorse	99.B8.32 †↔	Trattamento complesso IMC in età neonatale, da 393 a 588 punti risorse

99.B8.33 ‡↔	Trattamento complesso IMC in età neonatale, da 589 a 784 punti risorse	99.B8.3F ‡↔	Trattamento complesso IMC in età neonatale, da 3921 a 4410 punti risorse
99.B8.34 ‡↔	Trattamento complesso IMC in età neonatale, da 785 a 980 punti risorse	99.B8.3G ‡↔	Trattamento complesso IMC in età neonatale, da 4411 a 4900 punti risorse
99.B8.35 ‡↔	Trattamento complesso IMC in età neonatale, da 981 a 1176 punti risorse	99.B8.3H ‡↔	Trattamento complesso IMC in età neonatale, da 4901 a 5880 punti risorse
99.B8.36 ‡↔	Trattamento complesso IMC in età neonatale, da 1177 a 1470 punti risorse	99.B8.3I ‡↔	Trattamento complesso IMC in età neonatale, da 5881 a 6860 punti risorse
99.B8.37 ‡↔	Trattamento complesso IMC in età neonatale, da 1471 a 1764 punti risorse	99.B8.3J ‡↔	Trattamento complesso IMC in età neonatale, da 6861 a 7840 punti risorse
99.B8.38 ‡↔	Trattamento complesso IMC in età neonatale, da 1765 a 2058 punti risorse	99.B8.3K ‡↔	Trattamento complesso IMC in età neonatale, da 7841 a 9800 punti risorse
99.B8.3A ‡↔	Trattamento complesso IMC in età neonatale, da 2059 a 2352 punti risorse	99.B8.3L ‡↔	Trattamento complesso IMC in età neonatale, da 9801 a 11760 punti risorse
99.B8.3B ‡↔	Trattamento complesso IMC in età neonatale, da 2353 a 2646 punti risorse	99.B8.3M ‡↔	Trattamento complesso IMC in età neonatale, da 11761 a 13720 punti risorse
99.B8.3C ‡↔	Trattamento complesso IMC in età neonatale, da 2647 a 2940 punti risorse	99.B8.3N ‡↔	Trattamento complesso IMC in età neonatale, da 13721 a 16660 punti risorse
99.B8.3D ‡↔	Trattamento complesso IMC in età neonatale, da 2941 a 3430 punti risorse	99.B8.3O ‡↔	Trattamento complesso IMC in età neonatale, da 16661 a 19600 punti risorse
99.B8.3E ‡↔	Trattamento complesso IMC in età neonatale, da 3431 a 3920 punti risorse	99.B8.3P ‡↔	Trattamento complesso IMC in età neonatale, 19601 e più punti risorse

ADRG G88**Riabilitazione geriatrica acuta da 14 giorni di trattamento**

Riabilitazione geriatrica, da 14 giorni di trattamento

DRG G88Z**Riabilitazione geriatrica acuta da 14 giorni di trattamento****ADRG 901, 902****procedure OR non correlata**

Procedure OR non correlata

DRGs 901A, 901B, 901C, 901D, 902Z

MDC 07

Malattie e disturbi dell'apparato epatobiliare e del pancreas

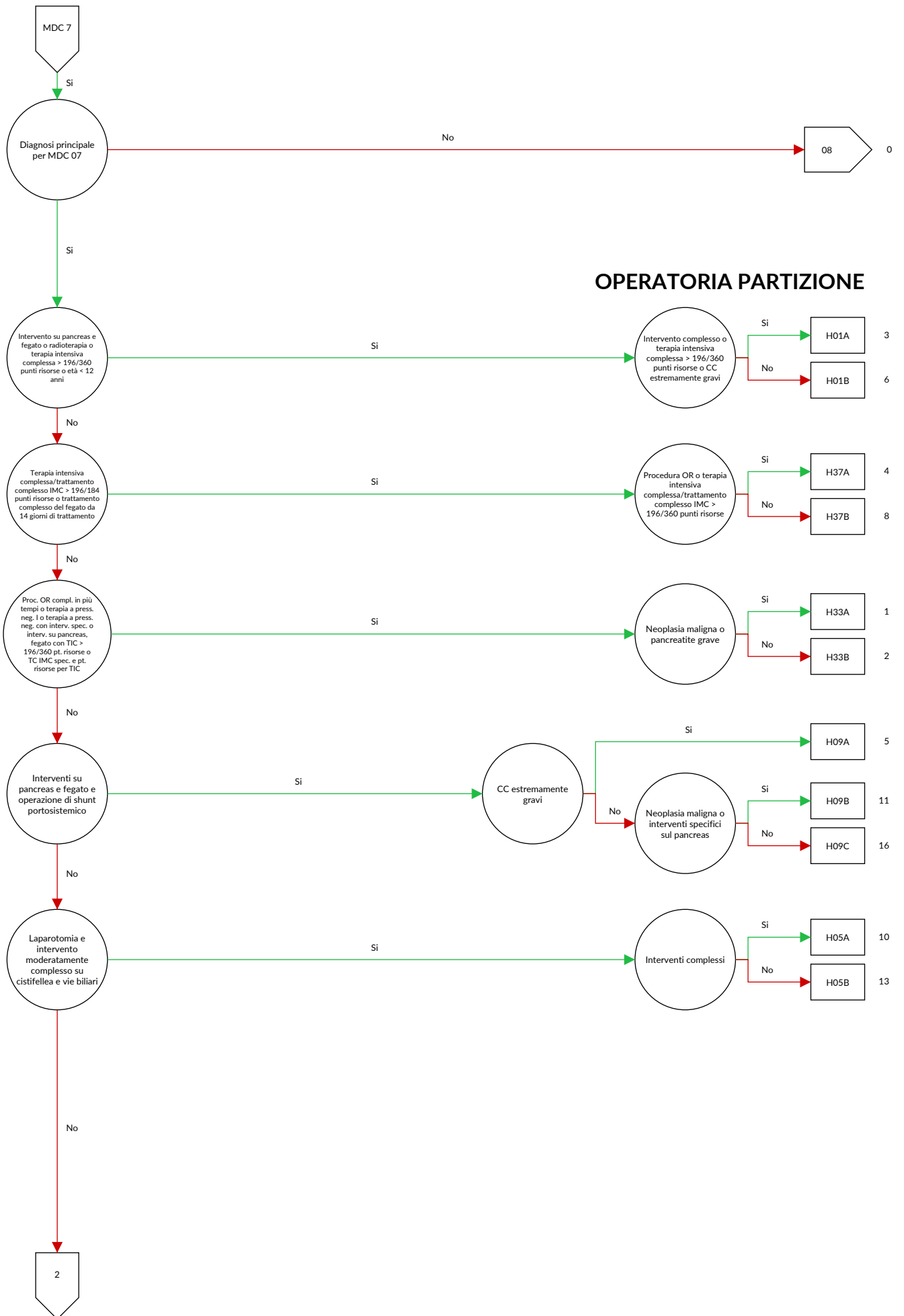

OPERATORIA PARTIZIONE



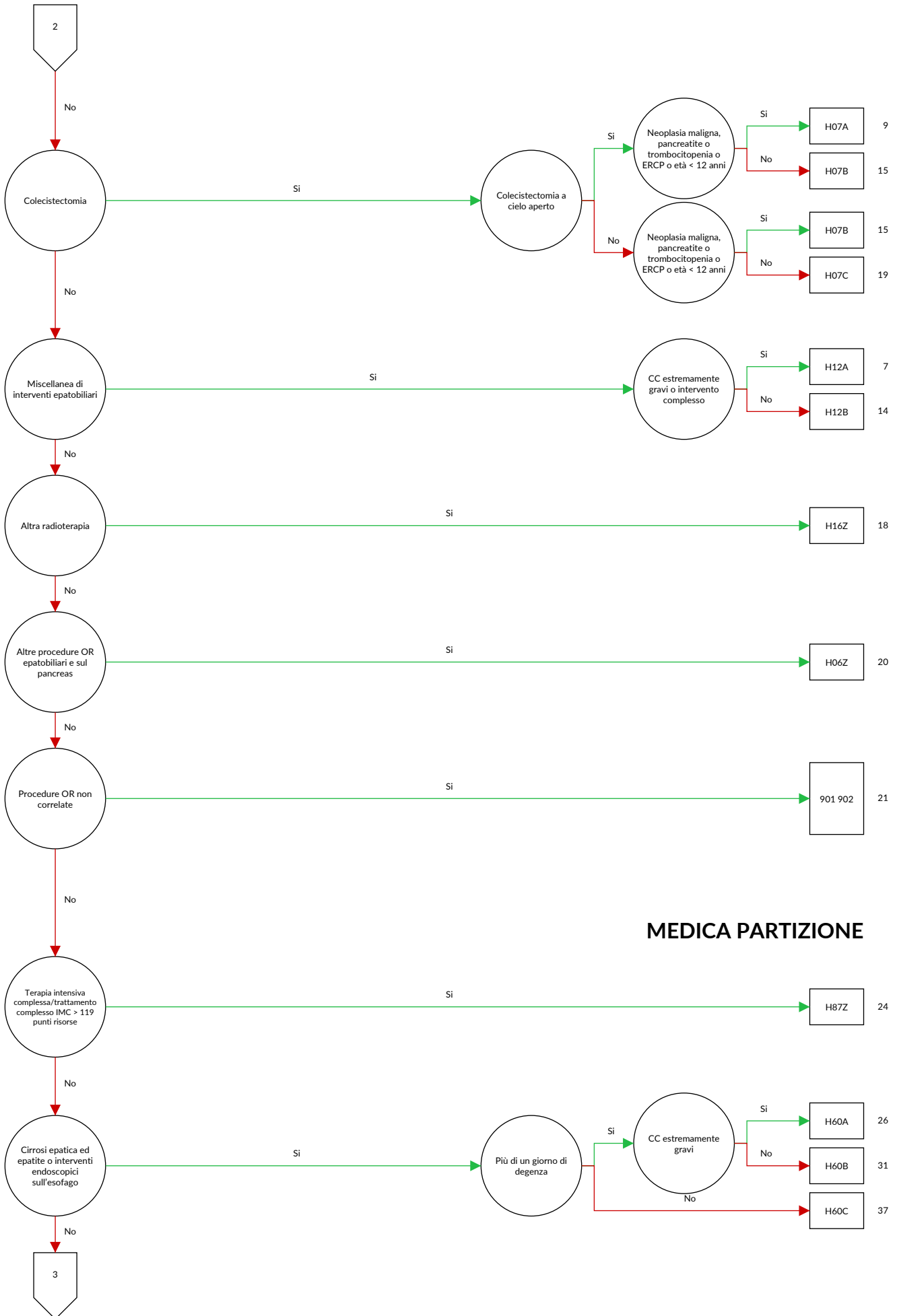

MEDICA PARTIZIONE

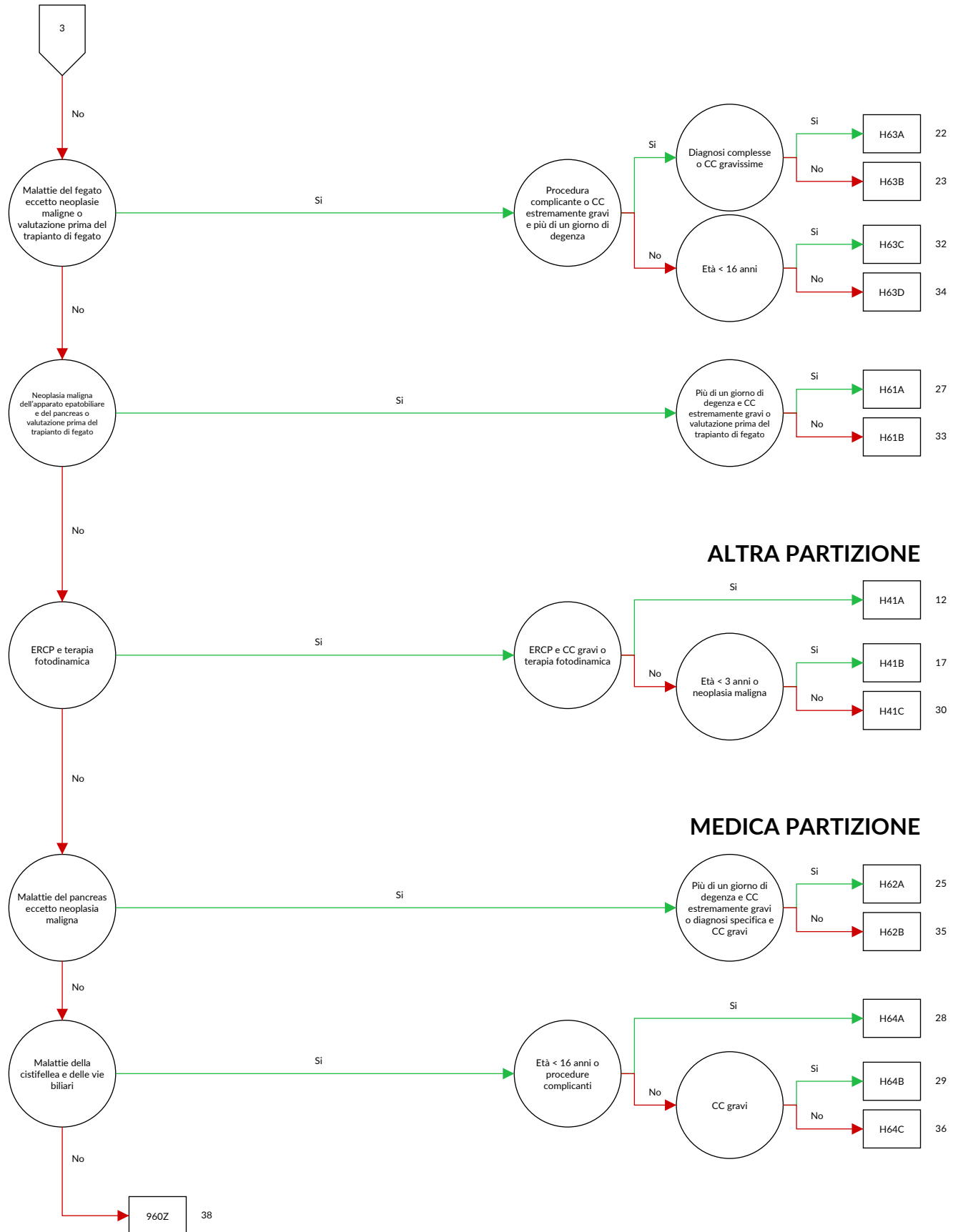

logica decisionale MDC 07 Malattie e disturbi dell'apparato epatobiliare e del pancreas

Diagnosi principale nella tabella MDC07-0

Diagnosi MDC07-0

A06.4	Ascesso amebico del fegato {K77.0}	D13.6	Tumore benigno: Pancreas
B15.0	Epatite virale A con coma epatico	D13.7	Tumore benigno: Pancreas endocrino
B15.9	Epatite virale A senza coma epatico	D18.03	Emangioma: Sistema epatobiliare e pancreatico
B16.0	Epatite virale acuta B con virus Delta (co-infezione) con coma epatico	D37.6	Tumori di comportamento incerto o sconosciuto: Fegato, colecisti e dotti biliari
B16.1	Epatite virale acuta B con virus Delta (co-infezione) senza coma epatico	D37.70	Tumori di comportamento incerto o sconosciuto: Pancreas
B16.2	Epatite virale acuta B, senza virus Delta con coma epatico	E80.4	Sindrome di Gilbert-Meulengracht
B16.9	Epatite virale acuta B senza virus Delta senza coma epatico	E80.5	Sindrome di Crigler-Najjar
B17.0	Sovrainfezione acuta con virus Delta di soggetto portatore di epatite virale B	E80.6	Altri disturbi del metabolismo bilirubinico
B17.1	Epatite virale acuta C	E80.7	Disturbo del metabolismo bilirubinico non specificato
B17.2	Epatite virale acuta E	I81	Trombosi della vena porta
B17.8	Altre epatiti virali acute specificate	I82.0	Sindrome di Budd-Chiari
B17.9	Epatite virale acuta non specificata	K70.0	Steatosi epatica da alcol
B18.0	Epatite virale cronica B con virus Delta	K70.1	Epatite alcolica
B18.1	Epatite virale cronica B senza virus Delta	K70.2	Fibrosi e sclerosi alcolica del fegato
B18.2	Epatite virale cronica C	K70.3	Cirrosi epatica alcolica
B18.8	Altre epatiti virali croniche	K70.4	Insufficienza epatica alcolica
B18.9	Epatite virale cronica non specificata	K70.9	Epatopatia alcolica non specificata
B19.0	Epatite virale non specificata con coma epatico	K71.0	Epatopatia tossica con colestasi
B19.9	Epatite virale non specificata senza coma epatico	K71.1	Epatopatia tossica con necrosi epatica
B26.3	Pancreatite parotitica {K87.1}	K71.2	Epatopatia tossica con epatite acuta
B58.1	Epatite da toxoplasma {K77.0}	K71.3	Epatopatia tossica con epatite cronica persistente
B65.1	Schistosomiasi da Schistosoma mansoni [schistosomiasi intestinale]	K71.4	Epatopatia tossica con epatite cronica attiva
B66.0	Opistorchiasi	K71.5	Epatopatia tossica con epatite non classificata altrove
B66.1	Clonorchiasi	K71.6	Epatopatia tossica con fibrosi e cirrosi epatica
B66.3	Fascioliasi	K71.7	Malattia epato-tossica veno-occlusiva
B66.5	Fasciolopsiasi	K71.80	Epatopatia tossica con altri disturbi del fegato
B67.0	Infezione del fegato da echinococco granuloso [echinococcosi cistica]	K71.88	Epatopatia tossica non specificata
B67.5	Infezione del fegato da echinococco multiloculare [echinococcosi alveolare]	K71.9	Insufficienza epatica acuta e subacuta
B67.8	Echinococcosi del fegato non specificata	K72.0	Insufficienza epatica cronica
C22.0	Carcinoma epatocellulare	K72.1	Encefalopatia epatica di grado 1
C22.1	Carcinoma delle vie biliari intraepatiche	K72.71	Encefalopatia epatica di grado 2
C22.2	Epatoblastoma	K72.72	Encefalopatia epatica di grado 3
C22.3	Angiosarcoma del fegato	K72.73	Encefalopatia epatica di grado 4
C22.4	Altri sarcomi del fegato	K72.74	Encefalopatia epatica, grado non specificato
C22.7	Altri carcinomi specificati del fegato	K72.77	Insufficienza epatica non specificata
C22.9	Tumore Maligno: Tumore maligno del fegato, non specificato	K72.79	Epatite cronica persistente non classificata altrove
C23	Tumore maligno della colecisti	K72.9	Epatite cronica lobulare non classificata altrove
C24.0	Tumore Maligno: Vie biliari extraepatiche	K73.0	Epatite cronica attiva non classificata altrove
C24.1	Tumore Maligno: Ampolla di Vater	K73.1	Altra epatite cronica, non classificata altrove
C24.8	Tumore Maligno: lesione sconfinante a più zone contigue delle vie biliari	K73.2	Epatite cronica, non specificata
C24.9	Tumore Maligno: Via biliare non specificata	K73.8	Fibrosi epatica
C25.0	Tumore Maligno: Testa del pancreas	K73.9	Sclerosi epatica
C25.1	Tumore Maligno: Corpo del pancreas	K74.0	Fibrosi epatica con sclerosi epatica
C25.2	Tumore Maligno: Coda del pancreas	K74.1	Cirrosi biliare primitiva
C25.3	Tumore Maligno: Dotto pancreatico	K74.2	Cirrosi biliare secondaria
C25.4	Tumore Maligno: Pancreas endocrino	K74.3	Cirrosi biliare non specificata
C25.7	Tumore Maligno: Altre parti del pancreas	K74.4	Altra e non specificata forma di cirrosi epatica
C25.8	Tumore Maligno: lesione sconfinante a più zone contigue del pancreas	K74.5	Ascesso epatico
C25.9	Tumore Maligno: Pancreas non specificato	K74.6	Flebite della vena porta
C78.7	Tumore maligno secondario del fegato e del dotto biliare intraepatico	K75.0	Epatite reattiva aspecifica
D01.5	Carcinoma in situ: Fegato, colecisti e dotti biliari	K75.1	Epatite granulomatosa non classificata altrove
D13.4	Tumore benigno: Fegato	K75.2	Epatite autoimmune
D13.5	Tumore benigno: dotti biliari extraepatici e colecisti	K75.3	Altre malattie infiammatorie specificate del fegato
		K75.4	Malattia infiammatoria epatica non specificata
		K75.8	Degenerazione grassa del fegato non classificata altrove
		K75.9	Congestione epatica cronica
		K76.0	Necrosi epatica centrale emorragica
		K76.1	Infarto epatico
		K76.2	Peliosi epatica
		K76.3	
		K76.4	

K76.5	Malattia epatica veno-occlusiva	K85.01	Pancreatite acuta idiopatica: con complicanze d'organo
K76.6	Ipertensione portale		
K76.7	Sindrome epatorenale	K85.10	Pancreatite acuta biliare: senza menzione di complicazioni d'organo
K76.8	Altre malattie specificate del fegato		
K76.9	Malattia epatica non specificata	K85.11	Pancreatite acuta biliare: con complicanze d'organo
K77.0	Disturbi epatici in malattie infettive e parassitarie classificate altrove	K85.20	Pancreatite acuta indotta da alcol: senza menzione di complicazioni d'organo
K77.11	Stadio 1 del graft-versus-host-disease acuto epatico {T86.01}	K85.21	Pancreatite acuta indotta da alcol: con complicanze d'organo
K77.12	Stadio 2 del graft-versus-host-disease acuto epatico {T86.02}	K85.30	Pancreatite acuta indotta da farmaci: senza menzione di complicazioni d'organo
K77.13	Stadio 3 del graft-versus-host-disease acuto epatico {T86.02}	K85.31	Pancreatite acuta indotta da farmaci: con complicanze d'organo
K77.14	Stadio 4 del graft-versus-host-disease acuto epatico {T86.02}	K85.80	Altra forma di pancreatite acuta: senza menzione di complicazioni d'organo
K77.21	Stadio 1 del Graft-versus-host-disease [GVHD] cronico al fegato {T86.05}, {T86.06}	K85.81	Altra forma di pancreatite acuta: con complicanze d'organo
K77.22	Stadio 2 del Graft-versus-host-disease [GVHD] cronico al fegato {T86.06}	K85.90	Pancreatite acuta non specificata: senza menzione di complicazioni d'organo
K77.23	Stadio 3 del Graft-versus-host-disease [GVHD] cronico al fegato {T86.07}	K85.91	Pancreatite acuta non specificata: con complicanze d'organo
K77.8	Disturbi epatici in altre malattie classificate altrove	K86.0	Pancreatite cronica da alcol
K80.00	Calcolosi della colecisti con colecistite acuta: senza menzione di ostruzione delle vie biliari	K86.1	Altra pancreatite cronica
K80.01	Calcolosi della colecisti con colecistite acuta: con ostruzione delle vie biliari	K86.2	Cisti pancreatiche
K80.10	Calcolosi della colecisti con altra colecistite: senza menzione di ostruzione delle vie biliari	K86.3	Pseudocisti pancreatiche
K80.11	Calcolosi della colecisti con altra colecistite: con ostruzione delle vie biliari	K86.8	Altre malattie specificate del pancreas
K80.20	Calcolosi della colecisti senza colecistite: senza menzione di ostruzione delle vie biliari	K86.9	Malattia del pancreas non specificata
K80.21	Calcolosi della colecisti senza colecistite: con ostruzione delle vie biliari	K87.0	Disturbi della colecisti e delle vie biliari in malattie classificate altrove
K80.30	Calcolosi di via biliare con colangite: senza menzione di ostruzione delle vie biliari	K87.1	Disturbi del pancreas in malattie classificate altrove
K80.31	Calcolosi di via biliare con colangite: con ostruzione delle vie biliari	K91.5	Sindrome post-colecistectomia
K80.40	Litiasi biliare con colecistite: senza menzione di ostruzione delle vie biliari	K91.81	Deiscenza di anastomosi e sutura successiva ad intervento chirurgico su colecisti e dotti biliari
K80.41	Litiasi biliare con colecistite: con ostruzione delle vie biliari		Deiscenza di anastomosi e sutura successiva ad intervento chirurgico sul pancreas
K80.50	Calcolosi coledocica senza colangite o colecistite: senza menzione di ostruzione delle vie biliari	K91.82	Epatite virale congenita
K80.51	Calcolosi coledocica senza colangite o colecistite: con ostruzione delle vie biliari	P35.3	Sindrome della bile spessa
K80.80	Altra colelitiasi: senza menzione di ostruzione delle vie biliari	P59.1	Ittero neonatale da altre e non specificate lesioni epatocellulari
K80.81	Altra colelitiasi: con ostruzione delle vie biliari	P59.2	Ittero neonatale da latte materno
K81.0	Colecistite acuta	P59.3	Agenesia, aplasia e ipoplasia della colecisti
K81.1	Colecistite cronica	Q44.0	Altre malformazioni congenite della colecisti
K81.8	Altra colecistite	Q44.1	Atresia delle vie biliari
K81.9	Colecistite non specificata	Q44.2	Stenosi e restringimento congeniti delle vie biliari
K82.0	Ostruzione della colecisti	Q44.3	Cisti del coledoco
K82.1	Idrope della colecisti	Q44.4	Altre malformazioni congenite delle vie biliari
K82.2	Perforazione della colecisti	Q44.5	Malattia cistica del fegato
K82.3	Fistola della colecisti	Q44.6	Altre malformazioni congenite del fegato
K82.4	Colesterolosi della colecisti	Q44.7	Agenesia, aplasia e ipoplasia del pancreas
K82.8	Altre malattie specificate della colecisti	Q45.0	Pancreas anulare
K82.9	Malattia della colecisti non specificata	Q45.1	Cisti pancreatiche congenite
K83.0	Colangite	Q45.2	Altre malformazioni congenite del pancreas o del dotto pancreatico
K83.1	Ostruzione di dotto biliare	Q45.3	Epatomegalia non classificata altrove
K83.2	Perforazione di dotto biliare	R16.0	Epatomegalia con splenomegalia non classificata altrove
K83.3	Fistola biliare	R16.2	Ittero non specificato
K83.4	Spasmo dello sfintere di Oddi	R17	Biliuria
K83.5	Cisti biliare	R82.2	Risultati anormali di diagnostica per immagini del fegato e delle vie biliari
K83.8	Altre malattie specificate delle vie biliari	R93.2	Risultati anormali di esami per studi di funzionalità epatica
K83.9	Malattia di via biliare, non specificata	R94.5	Traumatismo del fegato, non specificato
K85.00	Pancreatite acuta idiopatica: senza menzione di complicazioni d'organo	S36.10	Contusione ed ematoma del fegato
		S36.11	Lacerazione del fegato, non specificata
		S36.12	Lieve lacerazione del fegato
		S36.13	Moderata lacerazione del fegato
		S36.14	Grave lacerazione del fegato
		S36.15	Altro traumatismo del fegato
		S36.16	Traumatismo: Colecisti
		S36.17	Traumatismo: Dotto biliare
		S36.18	

S36.20	Traumatismo del pancreas: Parte non specificata	T86.82	Insuccesso e rigetto: Trapianto di pancreas
S36.21	Traumatismo del pancreas: Testa	Z22.5	Portatore di epatite virale
S36.22	Traumatismo del pancreas: Corpo	Z22.6	Portatore di virus T-linfotropo umano di tipo 1 [HTLV-1]
S36.23	Traumatismo del pancreas: Coda		
S36.29	Traumatismo del pancreas: Altre e multiple parti	Z94.4	Stato dopo trapianto epatico
T86.40	Peggioramento funzionale acuto di trapianto epatico	Z94.80	Stato dopo trapianto di cellule staminali ematopoietiche senza attuale immunosoppressione
T86.41	Peggioramento funzionale cronico di trapianto epatico	Z94.81	Stato dopo trapianto di cellule staminali ematopoietiche con attuale immunosoppressione
T86.49	Altra e non specificata disfunzione, insuccesso e rigetto di trapianto epatico	Z94.88	Stato dopo trapianto di altro organo o tessuto

ADRG H01**Interventi su pancreas e fegato e shunt portosistemici con intervento maggiore o radioterapia o terapia intensiva complessa > 196/360 punti risorse o età < 12 anni**

Procedura nella tabella H01-1 e (procedura nella tabella H01-2 o almeno una procedura nella tabella H01-3 o Età < 12 anni)

DRG H01A**Interventi su pancreas e fegato con intervento complesso o terapia intensiva complessa > 196/360 punti risorse o CC estremamente gravi**

Almeno una procedura nella tabella H01-4 o PCCL > 3

DRG H01B**Interventi su pancreas e fegato e shunt portosistemici con intervento maggiore o radioterapia****Procedura H01-1**

- | | | | |
|------------|--|------------|--|
| 39.10 ↔ | Shunt venoso intraaddominale, NAS | 50.27.19 ↔ | Distruzione locale di lesione o tessuto del fegato, chirurgica a cielo aperto, altro |
| 39.11.00 ↔ | Confezione e revisione di shunt portosistemico, TIPS, NAS | 50.27.21 ↔ | Distruzione locale di lesione o tessuto del fegato, mediante iniezione di alcol, per via laparoscopica |
| 39.11.11 ↔ | Confezione di shunt portosistemico, impiego di angioplastica percutanea (con palloncino) | 50.27.22 ↔ | Distruzione locale di lesione o tessuto del fegato, mediante termoterapia, per via laparoscopica |
| 39.11.12 ↔ | Confezione di shunt portosistemico, trombolisi e trombectomia percutanea | 50.27.23 ↔ | Distruzione locale di lesione o tessuto del fegato, mediante crioterapia, per via laparoscopica |
| 39.11.13 ↔ | Confezione di shunt portosistemico, impiego di stent | 50.27.24 ↔ | Distruzione locale di lesione o tessuto del fegato, mediante laser, per via laparoscopica |
| 39.11.21 ↔ | Revisione di shunt portosistemico, occlusione percutanea | 50.27.25 ↔ | Distruzione locale di lesione o tessuto del fegato, mediante elettroporazione irreversibile, per via laparoscopica |
| 39.11.22 ↔ | Revisione di shunt portosistemico, posa di stent | 50.27.29 ↔ | Distruzione locale di lesione o tessuto del fegato, per via laparoscopica, altro |
| 39.11.23 ↔ | Revisione di shunt portosistemico, impiego di trombolisi e trombectomia percutanea | 50.2A.11 ↔ | Resezione di cisti epatica, chirurgica a cielo aperto |
| 39.11.24 ↔ | Revisione di shunt portosistemico, riduzione percutanea di shunt portosistemico esistente | 50.2A.12 ↔ | Resezione di cisti epatica, per via laparoscopica |
| 39.11.99 ↔ | Confezione e revisione di shunt portosistemico, TIPS, altro | 50.2A.21 ↔ | Bisegmentectomia sinistra, chirurgica a cielo aperto |
| 39.19 ↔ | Shunt venoso intraaddominale, altro | 50.2A.22 ↔ | Bisegmentectomia sinistra, per via laparoscopica |
| 45.91 ↔ | Anastomosi intestinale tenue-tenue | 50.2A.23 ↔ | Emiepatectomia sinistra, chirurgica a cielo aperto |
| 50.0 ↔ | Epatotomia | 50.2A.24 ↔ | Emiepatectomia sinistra, per via laparoscopica |
| 50.21.11 ↔ | Fenestrazione di una o più cisti epatiche, chirurgica a cielo aperto | 50.2A.25 ↔ | Emiepatectomia sinistra allargata, chirurgica a cielo aperto |
| 50.21.12 ↔ | Fenestrazione di una o più cisti epatiche, per via laparoscopica | 50.2A.26 ↔ | Emiepatectomia sinistra allargata, per via laparoscopica |
| 50.23.11 ↔ | Asportazione locale di 1-2 lesioni epatiche, di diametro inferiore a 4 cm ciascuna, chirurgica a cielo aperto | 50.2A.27 ↔ | Emiepatectomia destra, chirurgica a cielo aperto |
| 50.23.12 ↔ | Asportazione locale di 1-2 lesioni epatiche, almeno una di diametro superiore a 4 cm, chirurgica a cielo aperto | 50.2A.28 ↔ | Emiepatectomia destra, per via laparoscopica |
| 50.23.13 ↔ | Asportazione locale di 3 e più lesioni epatiche, chirurgica a cielo aperto | 50.2A.2A ↔ | Emiepatectomia destra allargata, chirurgica a cielo aperto |
| 50.25.11 ↔ | Asportazione locale di 1-2 lesioni epatiche, di diametro inferiore a 4 cm ciascuna, per via laparoscopica | 50.2A.2B ↔ | Emiepatectomia destra allargata, per via laparoscopica |
| 50.25.12 ↔ | Asportazione locale di 1-2 lesioni epatiche, almeno una di diametro superiore a 4 cm, per via laparoscopica | 50.2A.2C ↔ | Altra resezione di più segmenti adiacenti, chirurgica a cielo aperto |
| 50.25.13 ↔ | Asportazione locale di 3 e più lesioni epatiche, per via laparoscopica | 50.2A.2D ↔ | Altra resezione di più segmenti adiacenti, per via laparoscopica |
| 50.27.11 ↔ | Distruzione locale di lesione o tessuto del fegato, mediante iniezione di alcol, chirurgica a cielo aperto | 50.2B.11 ↔ | Transezione del fegato e legatura di rami della vena porta, ALPPS, prima fase, chirurgica a cielo aperto |
| 50.27.12 ↔ | Distruzione locale di lesione o tessuto del fegato, mediante termoterapia indotta da corrente ad alta frequenza, chirurgica a cielo aperto | 50.2B.12 ↔ | Transezione del fegato e legatura di rami della vena porta, ALPPS, prima fase, per via laparoscopica |
| 50.27.13 ↔ | Distruzione locale di lesione o tessuto del fegato, mediante crioterapia, chirurgica a cielo aperto | 50.2C.11 ↔ | Bisegmentectomia sinistra per trapianto da vivente, chirurgica a cielo aperto |
| 50.27.14 ↔ | Distruzione locale di lesione o tessuto del fegato, mediante laser, chirurgica a cielo aperto | 50.2C.12 ↔ | Bisegmentectomia sinistra per trapianto da vivente, per via laparoscopica |
| 50.27.15 ↔ | Distruzione locale di lesione o tessuto del fegato, mediante elettroporazione irreversibile, chirurgica a cielo aperto | 50.2C.13 ↔ | Emiepatectomia sinistra per trapianto da vivente, chirurgica a cielo aperto |
| | | 50.2C.14 ↔ | Emiepatectomia sinistra per trapianto da vivente, per via laparoscopica |
| | | 50.2C.15 ↔ | Emiepatectomia destra per trapianto da vivente, chirurgica a cielo aperto |
| | | 50.2C.16 ↔ | Emiepatectomia destra per trapianto da vivente, per via laparoscopica |

50.62 ↔	Chiusura di lacerazione del fegato e riparazione, mediante sutura	51.9A.84 ↔	Inserzione o sostituzione, chirurgica a cielo aperto, di stent nudi autoespandenti nel dotto biliare, 4 stent
50.63 ↔	Chiusura di lacerazione del fegato e riparazione, mediante tamponamento	51.9A.85 ↔	Inserzione o sostituzione, chirurgica a cielo aperto, di stent nudi autoespandenti nel dotto biliare, 5 stent
50.71 ↔	Epatectomia totale su donatore vivente, chirurgica a cielo aperto	51.9A.86 ↔	Inserzione o sostituzione, chirurgica a cielo aperto, di stent nudi autoespandenti nel dotto biliare, 6 e più stent
51.31 ↔	Anastomosi fra colecisti e dotti epatici	51.9A.A1 ↔	Inserzione o sostituzione, chirurgica a cielo aperto, di stent rivestiti autoespandenti nel dotto biliare, 1 stent
51.32 ↔	Anastomosi fra colecisti e intestino	51.9A.A2 ↔	Inserzione o sostituzione, chirurgica a cielo aperto, di stent rivestiti autoespandenti nel dotto biliare, 2 stent
51.33 ↔	Anastomosi fra colecisti e pancreas	51.9A.A3 ↔	Inserzione o sostituzione, chirurgica a cielo aperto, di stent rivestiti autoespandenti nel dotto biliare, 3 stent
51.34 ↔	Anastomosi fra colecisti e stomaco	51.9A.A4 ↔	Inserzione o sostituzione, chirurgica a cielo aperto, di stent rivestiti autoespandenti nel dotto biliare, 4 stent
51.36 ↔	Coledocoenterostomia	51.9A.A5 ↔	Inserzione o sostituzione, chirurgica a cielo aperto, di stent rivestiti autoespandenti nel dotto biliare, 5 stent
51.37 ↔	Anastomosi fra dotto epatico e tratto gastrointestinale	51.9A.A6 ↔	Inserzione o sostituzione, chirurgica a cielo aperto, di stent rivestiti autoespandenti nel dotto biliare, 6 e più stent
51.95.20 ↔	Rimozione di endoprotesi dal dotto biliare, chirurgica a cielo aperto	52.01.12 ↔	Drenaggio transgastro di cisti pancreatiche, chirurgico a cielo aperto
51.95.21 ↔	Rimozione di endoprotesi dal dotto biliare, per via laparoscopica	52.01.13 ↔	Drenaggio transgastro di cisti pancreatiche, per via laparoscopica
51.9A.41 ↔	Inserzione o sostituzione di stent non autoespandenti nel dotto biliare per via laparoscopica, 1 stent	52.01.22 ↔	Drenaggio transduodenale di cisti pancreatiche, chirurgico a cielo aperto
51.9A.42 ↔	Inserzione o sostituzione di stent non autoespandenti nel dotto biliare per via laparoscopica, 2 e più stent	52.01.23 ↔	Drenaggio transduodenale di cisti pancreatiche, per via laparoscopica
51.9A.51 ↔	Inserzione o sostituzione di stent nudi autoespandenti nel dotto biliare per via laparoscopica, 1 stent	52.09.00 ↔	Altra pancreatotomia, NAS
51.9A.52 ↔	Inserzione o sostituzione di stent nudi autoespandenti nel dotto biliare per via laparoscopica, 2 stent	52.09.10 ↔	Altra pancreatotomia, Incisione del pancreas
51.9A.53 ↔	Inserzione o sostituzione di stent nudi autoespandenti nel dotto biliare per via laparoscopica, 3 stent	52.09.11 ↔	Altra pancreatotomia, Incisione del dotto pancreatico
51.9A.54 ↔	Inserzione o sostituzione di stent nudi autoespandenti nel dotto biliare per via laparoscopica, 4 stent	52.09.99 ↔	Altra pancreatotomia, altro
51.9A.55 ↔	Inserzione o sostituzione di stent nudi autoespandenti nel dotto biliare per via laparoscopica, 5 stent	52.22.00 ↔	Altra asportazione o distruzione di lesione o di tessuto del pancreas o del dotto pancreatico, NAS
51.9A.56 ↔	Inserzione o sostituzione di stent nudi autoespandenti nel dotto biliare per via laparoscopica, 6 e più stent	52.22.99 ↔	Altra asportazione o distruzione di lesione o di tessuto del pancreas o del dotto pancreatico, altro
51.9A.61 ↔	Inserzione o sostituzione di stent rivestiti autoespandenti nel dotto biliare per via laparoscopica, 1 stent	52.3 ↔	Marsupializzazione di cisti pancreatiche
51.9A.62 ↔	Inserzione o sostituzione di stent rivestiti autoespandenti nel dotto biliare per via laparoscopica, 2 stent	52.4 ↔	Drenaggio interno di cisti pancreatiche
51.9A.63 ↔	Inserzione o sostituzione di stent rivestiti autoespandenti nel dotto biliare per via laparoscopica, 3 stent	52.50 ↔	Pancreatectomia parziale, NAS
51.9A.64 ↔	Inserzione o sostituzione di stent rivestiti autoespandenti nel dotto biliare per via laparoscopica, 4 stent	52.51.10 ↔	Pancreatectomia prossimale, con conservazione del piloro
51.9A.65 ↔	Inserzione o sostituzione di stent rivestiti autoespandenti nel dotto biliare per via laparoscopica, 5 stent	52.51.20 ↔	Pancreatectomia prossimale, con conservazione del duodeno
51.9A.66 ↔	Inserzione o sostituzione di stent rivestiti autoespandenti nel dotto biliare per via laparoscopica, 6 e più stent	52.51.31 ↔	Resezione pancreaticoduodenale con gastrectomia parziale
51.9A.71 ↔	Inserzione o sostituzione, chirurgica a cielo aperto, di stent non autoespandenti nel dotto biliare, 1 stent	52.52.11 ↔	Pancreatectomia distale, chirurgica a cielo aperto
51.9A.72 ↔	Inserzione o sostituzione, chirurgica a cielo aperto, di stent non autoespandenti nel dotto biliare, 2 e più stent	52.52.12 ↔	Pancreatectomia distale, per via laparoscopica
51.9A.81 ↔	Inserzione o sostituzione, chirurgica a cielo aperto, di stent nudi autoespandenti nel dotto biliare, 1 stent	52.54 ↔	Resezione segmentale del corpo del pancreas
51.9A.82 ↔	Inserzione o sostituzione, chirurgica a cielo aperto, di stent nudi autoespandenti nel dotto biliare, 2 stent	52.59 ↔	Pancreatectomia parziale, altro
51.9A.83 ↔	Inserzione o sostituzione, chirurgica a cielo aperto, di stent nudi autoespandenti nel dotto biliare, 3 stent	52.60 ↔	Pancreatectomia totale, NAS
		52.61 ↔	Pancreatectomia totale con gastrectomia parziale
		52.62 ↔	Pancreatectomia totale, con conservazione del piloro
		52.63 ↔	Pancreatectomia totale, con conservazione del duodeno
		52.69 ↔	Pancreatectomia totale, altro
		52.82 ↔	Trapianto omologo di pancreas
		52.83.00 ↔	Trapianto eterologo di pancreas, NAS
		52.83.10 ↔	Trapianto eterologo di pancreas, Ritrapianto di segmento pancreatico nella stessa degenza ospedaliera
		52.83.11 ↔	Trapianto eterologo di pancreas, Ritrapianto del pancreas nella stessa degenza ospedaliera
		52.83.99 ↔	Trapianto eterologo di pancreas, altro
		52.95.10 ↔	Rimozione di calcoli dal dotto pancreatico, chirurgica a cielo aperto

- 52.95.11 ↔ Rimozione di calcoli dal dotto pancreatico, per via laparoscopica
- 52.95.20 ↔ Dilatazione del dotto pancreatico, per via laparoscopica
- 52.95.30 ↔ Inserzione di un drenaggio nel dotto pancreatico, chirurgica a cielo aperto
- 52.95.31 ↔ Inserzione di un drenaggio nel dotto pancreatico, per via laparoscopica
- 52.95.40 ↔ Altri interventi sul pancreas, Inserzione o sostituzione di uno stent (protesi) non autoespandente nel dotto pancreatico, chirurgica a cielo aperto
- 52.95.41 ↔ Inserzione o sostituzione di uno stent (protesi) non autoespandente nel dotto pancreatico, per via laparoscopica
- 52.95.50 ↔ Inserzione o sostituzione di uno stent (protesi) autoespandente nel dotto pancreatico, chirurgica a cielo aperto
- 52.95.51 ↔ Inserzione o sostituzione di uno stent (protesi) autoespandente nel dotto pancreatico, per via laparoscopica
- 52.95.60 ↔ Ricostruzione plastica del dotto pancreatico, per via laparoscopica
- 52.95.70 ↔ Ricostruzione plastica del pancreas
- 52.95.90 ↔ Altri interventi per via endoscopica sul pancreas
- 52.96 ↔ Anastomosi del pancreas
- 52.99.00 ↔ Altri interventi a cielo aperto sul pancreas, NAS
- 52.99.10 ↔ Altri interventi a cielo aperto sul pancreas, Dilatazione del dotto pancreatico
- 52.99.20 ↔ Altri interventi a cielo aperto sul pancreas, Ricostruzione plastica del dotto pancreatico
- 52.99.99 ↔ Altri interventi a cielo aperto sul pancreas, NAS
- 54.94 ↔ Creazione di shunt peritoneovascolare

Procedura H01-2

- 50.2A.21 ↔ Bisegmentectomia sinistra, chirurgica a cielo aperto
- 50.2A.22 ↔ Bisegmentectomia sinistra, per via laparoscopica
- 50.2A.23 ↔ Emiepectomia sinistra, chirurgica a cielo aperto
- 50.2A.24 ↔ Emiepectomia sinistra, per via laparoscopica
- 50.2A.25 ↔ Emiepectomia sinistra allargata, chirurgica a cielo aperto
- 50.2A.26 ↔ Emiepectomia sinistra allargata, per via laparoscopica
- 50.2A.27 ↔ Emiepectomia destra, chirurgica a cielo aperto
- 50.2A.28 ↔ Emiepectomia destra, per via laparoscopica
- 50.2A.2A ↔ Emiepectomia destra allargata, chirurgica a cielo aperto
- 50.2A.2B ↔ Emiepectomia destra allargata, per via laparoscopica
- 50.2A.2C ↔ Altra resezione di più segmenti adiacenti, chirurgica a cielo aperto
- 50.2A.2D ↔ Altra resezione di più segmenti adiacenti, per via laparoscopica
- 50.2B.11 ↔ Transezione del fegato e legatura di rami della vena porta, ALPPS, prima fase, chirurgica a cielo aperto
- 50.2B.12 ↔ Transezione del fegato e legatura di rami della vena porta, ALPPS, prima fase, per via laparoscopica
- 52.51.10 ↔ Pancreatectomia prossimale, con conservazione del piloro
- 52.51.20 ↔ Pancreatectomia prossimale, con conservazione del duodeno
- 52.51.31 ↔ Resezione pancreaticoduodenale con gastrectomia parziale
- 52.54 ↔ Resezione segmentale del corpo del pancreas
- 52.60 ↔ Pancreatectomia totale, NAS
- 52.61 ↔ Pancreatectomia totale con gastrectomia parziale
- 52.62 ↔ Pancreatectomia totale, con conservazione del piloro
- 52.63 ↔ Pancreatectomia totale, con conservazione del duodeno
- 52.69 ↔ Pancreatectomia totale, altro

Procedura H01-3

- 92.20 ↔ Infusione d'isotopo radioattivo liquido
- 92.21.00 ↔ Radioterapia superficiale: NAS
- 92.21.01 ↔ Radioterapia superficiale: fino a 2 campi di irradiazione
- 92.21.02 ↔ Radioterapia superficiale: più di 2 campi di irradiazione
- 92.22.00 ↔ Radioterapia con ortovoltaggio: NAS
- 92.22.01 ↔ Radioterapia con ortovoltaggio: fino a 2 campi di irradiazione
- 92.22.02 ↔ Radioterapia con ortovoltaggio: più di 2 campi di irradiazione
- 92.22.11 ↔ Roentgenterapia intraoperatoria, fino a 300 kV
- 92.22.12 ↔ Roentgenterapia intraoperatoria, 300 kV - < 1 MV
- 92.22.19 ↔ Roentgenterapia intraoperatoria, altro
- 92.23.00 ↔ Radioterapia ad alto voltaggio: NAS
- 92.23.01 ↔ Dispositivo di telecobaltoterapia, fino a 2 campi di irradiazione
- 92.23.02 ↔ Dispositivo di telecobaltoterapia, da 3 a 4 campi di irradiazione
- 92.23.03 ↔ Dispositivo di telecobaltoterapia, più di 4 campi di irradiazione o irradiazione 3D pianificata
- 92.23.08 ↔ Radioterapia ad alto voltaggio: altri isotopi
- 92.23.09 ↔ Dispositivo di telecobaltoterapia, altro
- 92.24.00 ↔ Teleradioterapia mediante fotoni, acceleratore lineare, NAS
- 92.24.01 ↔ Teleradioterapia mediante fotoni, acceleratore lineare, irradiazione di campo esteso
- 92.24.02 ↔ Teleradioterapia mediante fotoni, acceleratore lineare, irradiazione di un emicorpo
- 92.24.03 ↔ Teleradioterapia mediante fotoni, acceleratore lineare, irradiazione del corpo intero
- 92.24.04 ↔ Teleradioterapia mediante fotoni, acceleratore lineare, radioterapia intraoperatoria
- 92.24.09 ↔ Teleradioterapia mediante fotoni, acceleratore lineare, altro
- 92.24.11 ↔ Teleradioterapia mediante fotoni, acceleratore lineare, guidata dalle immagini, fino a 2 campi di irradiazione
- 92.24.12 ↔ Teleradioterapia mediante fotoni, acceleratore lineare, guidata dalle immagini, più di 2 campi di irradiazione
- 92.24.13 ↔ Teleradioterapia mediante fotoni, acceleratore lineare, guidata dalle immagini, irradiazione 3D pianificata
- 92.24.14 ↔ Teleradioterapia mediante fotoni, acceleratore lineare, guidata dalle immagini, radioterapia a modulazione di intensità
- 92.24.21 ↔ Teleradioterapia mediante fotoni, acceleratore lineare, non guidata dalle immagini, fino a 2 campi di irradiazione
- 92.24.22 ↔ Teleradioterapia mediante fotoni, acceleratore lineare, non guidata dalle immagini, più di 2 campi di irradiazione

92.24.23 ↔	Teleradioterapia mediante fotoni, acceleratore lineare, non guidata dalle immagini, irradiazione 3D pianificata	92.27.30 ↔	Impianto o inserzione di elementi radioattivi (brachiterapia con radionuclidi chiusi), vasi NAS
92.24.24 ↔	Teleradioterapia mediante fotoni, acceleratore lineare, non guidata dalle immagini, radioterapia a modulazione di intensità	92.27.31 ↔	Impianto o inserzione di elementi radioattivi (brachiterapia con radionuclidi chiusi), arterie coronarie
92.24.30 ↔	Teleradioterapia mediante fotoni: radioterapia estremamente complessa con attrezzatura specializzata	92.27.39 ↔	Impianto o inserzione di elementi radioattivi (brachiterapia con radionuclidi chiusi), altri vasi
92.25.00 ↔	Teleradioterapia con elettroni, acceleratore lineare, NAS	92.27.40 ↔	Impianto o inserzione di elementi radioattivi (brachiterapia con radionuclidi chiusi), intraoperatoria
92.25.01 ↔	Teleradioterapia con elettroni, acceleratore lineare, irradiazione di campo esteso	92.27.70 ↔	Moulage radioattivi, NAS
92.25.02 ↔	Teleradioterapia con elettroni, acceleratore lineare, irradiazione di un emicorpo	92.27.71 ↔	Moulage radioattivi: costruzione e applicazione di moulage radioattivi superficiali
92.25.03 ↔	Teleradioterapia con elettroni, acceleratore lineare, irradiazione del corpo intero	92.27.72 ↔	Moulage radioattivi: costruzione e applicazione di applicatori non impiegati sulla superficie corporea
92.25.04 ↔	Teleradioterapia con elettroni, acceleratore lineare, radioterapia intraoperatoria	92.27.73 ↔	Moulage radioattivi: costruzione e applicazione di applicatori oculari
92.25.09 ↔	Teleradioterapia con elettroni, acceleratore lineare, altro	92.27.79 ↔	Moulage radioattivi, altro
92.25.11 ↔	Teleradioterapia con elettroni, acceleratore lineare, guidata dalle immagini	92.28.00 ↔	Iniezione, instillazione o somministrazione per via orale di radioisotopi, NAS
92.25.12 ↔	Teleradioterapia con elettroni, acceleratore lineare, guidata dalle immagini, fino a 2 campi di irradiazione	92.28.09 ↔	Iniezione, instillazione o somministrazione per via orale di radioisotopi, altro
92.25.13 ↔	Teleradioterapia con elettroni, acceleratore lineare, guidata dalle immagini, più di 2 campi di irradiazione	92.28.11 ↔	Terapia con radionuclidi aperti per metastasi ossee
92.25.14 ↔	Teleradioterapia con elettroni, acceleratore lineare, guidata dalle immagini, irradiazione 3D pianificata	92.28.14 ↔	Instillazione di radionuclidi aperti in articolazioni
92.25.15 ↔	Teleradioterapia con elettroni, acceleratore lineare, guidata dalle immagini, radioterapia a modulazione di intensità	92.28.24 ↔	Radio-chemioembolizzazione endovascolare selettiva con I-131-Lipiodol
92.25.21 ↔	Teleradioterapia con elettroni, acceleratore lineare, non guidata dalle immagini, fino a 2 campi di irradiazione	92.28.25 ↔	Terapia endovascolare selettiva con radionuclidi (SIRT) mediante embolizzazione con microsferi marcate con ittrio-90
92.25.22 ↔	Teleradioterapia con elettroni, acceleratore lineare, non guidata dalle immagini, più di 2 campi di irradiazione	92.28.26 ↔	Terapia endovascolare selettiva con radionuclidi (SIRT) mediante embolizzazione con microsferi marcate con olmio-166
92.25.23 ↔	Teleradioterapia con elettroni, acceleratore lineare, non guidata dalle immagini, irradiazione 3D pianificata	92.28.33 ↔	Brachiterapia endovascolare con renio-188
92.25.24 ↔	Teleradioterapia con elettroni, acceleratore lineare, non guidata dalle immagini, radioterapia a modulazione di intensità	92.28.41 ↔	Radioiodoterapia fino a 1,2 GBq I-131, senza somministrazione di tireotropina ricombinante (rh-TSH)
92.26.00 ↔	Teleradioterapia con altre radiazioni particellari, NAS	92.28.42 ↔	Radioiodoterapia fino a 1,2 GBq I-131, con somministrazione di tireotropina ricombinante (rh-TSH)
92.26.99 ↔	Teleradioterapia con altre radiazioni particellari, altro	92.28.43 ↔	Radioiodoterapia da 1,2 a meno di 5 GBq I-131, senza somministrazione di tireotropina ricombinante (rh-TSH)
92.27.00 ↔	Impianto o inserzione di elementi radioattivi (brachiterapia con radionuclidi chiusi), superficie corporea, altra o NAS sede di applicazione	92.28.44 ↔	Radioiodoterapia da 1,2 a meno di 5 GBq I-131, con somministrazione di tireotropina ricombinante (rh-TSH)
92.27.10 ↔	Impianto o inserzione di elementi radioattivi (brachiterapia con radionuclidi chiusi), organi sessuali femminili, NAS	92.28.45 ↔	Radioiodoterapia da 5 e più GBq I-131, senza somministrazione di tireotropina ricombinante (rh-TSH)
92.27.11 ↔	Impianto o inserzione di elementi radioattivi (brachiterapia con radionuclidi chiusi), in sede intrauterina	92.28.46 ↔	Radioiodoterapia da 5 e più GBq I-131, con somministrazione di tireotropina ricombinante (rh-TSH)
92.27.12 ↔	Impianto o inserzione di elementi radioattivi (brachiterapia con radionuclidi chiusi), in sede intravaginale	92.28.51 ↔	Radioimmunoterapia con 90Y ibritumomab tiuxetano, parenterale
92.27.13 ↔	Impianto o inserzione di elementi radioattivi (brachiterapia con radionuclidi chiusi), in sede combinata intrauterina e intravaginale	92.28.52 ↔	Radioimmunoterapia con iodio-131 [I-131] tositumomab, parenterale
92.27.21 ↔	Impianto o inserzione di elementi radioattivi (brachiterapia con radionuclidi chiusi), superficie corporea	92.28.53 ↔	Radioimmunoterapia con altri anticorpi, parenterale
92.27.22 ↔	Impianto o inserzione di elementi radioattivi (brachiterapia con radionuclidi chiusi), in sede intracavitaria	92.28.64 ↔	Terapia radiorecettoriale con l'analogo della somatostatina DOTA-coniugato TOC (octreotide)
92.27.23 ↔	Impianto o inserzione di elementi radioattivi (brachiterapia con radionuclidi chiusi), in sede endoluminale	92.28.65 ↔	Terapia radiorecettoriale con l'analogo della somatostatina DOTA-coniugato TATE (octreotate)
		92.28.66 ↔	Terapia radiorecettoriale con antagonisti della somatostatina
		92.28.67 ↔	Terapia radiorecettoriale con ligando PSMA
		92.28.69 ↔	Radioterapia con molecole piccole, altro
		92.28.71 ↔	Somministrazione parenterale di iodio-131-MIBG (metaiodobenzilguanidina)
		92.29.00 ↔	Brachiterapia con radionuclidi chiusi, NAS
		92.29.09 ↔	Brachiterapia con radionuclidi chiusi, altro
		92.29.11 ↔	Brachiterapia interstiziale con impianto di emettitori rimovibili monoplanari, basso rateo di dose

92.29.12 ↔	Brachiterapia interstiziale con impianto di emettitori rimovibili monoplanari, rateo di dose pulsata (pulsed dose rate)	92.30.99 ↔	Radioterapia stereotassica, in seduta unica, altro
92.29.13 ↔	Brachiterapia interstiziale con impianto di emettitori rimovibili monoplanari, alto rateo di dose	92.31.00 ↔	Radiochirurgia con fotoni NAS, cerebrale
92.29.19 ↔	Brachiterapia interstiziale con impianto di emettitori rimovibili monoplanari, altro	92.31.10 ↔	Radiochirurgia con fotoni NAS, extracerebrale
92.29.21 ↔	Brachiterapia interstiziale con impianto volumetrico di emettitori rimovibili multiplanari, basso rateo di dose	92.32.00 ↔	Radiochirurgia con fotoni a sorgente multiple, NAS
92.29.22 ↔	Brachiterapia interstiziale con impianto volumetrico di emettitori rimovibili multiplanari, rateo di dose pulsata (pulsed dose rate)	92.32.01 ↔	Radiochirurgia con fotoni a sorgenti multiple: Gamma knife
92.29.23 ↔	Brachiterapia interstiziale con impianto volumetrico di emettitori rimovibili multiplanari, alto rateo di dose	92.33.00 ↔	Radiochirurgia con particelle, NAS
92.29.24 ↔	Brachiterapia con impianto di emettitori rimovibili multiplanari, alto rateo di dose, intraoperatoria	92.33.01 ↔	Altra radioterapia ad alto voltaggio: radioterapia stereotassica, in seduta unica, cerebrale
92.29.29 ↔	Brachiterapia interstiziale con impianto volumetrico di emettitori rimovibili multiplanari, altro	92.33.11 ↔	Altra radioterapia ad alto voltaggio: radioterapia stereotassica, in seduta unica, extracerebrale
92.29.31 ↔	Brachiterapia interstiziale con impianto di emettitori permanenti, fino a 10 sorgenti	92.39.00 ↔	Altra radiochirurgia stereotassica, NAS
92.29.32 ↔	Brachiterapia interstiziale con impianto di emettitori permanenti, da 11 a 15 sorgenti	92.39.01 ↔	Altra radioterapia ad alto voltaggio, irradiazione stereotassica, frazionata, cerebrale, NAS
92.29.33 ↔	Brachiterapia interstiziale con impianto di emettitori permanenti, da 16 a 20 sorgenti	92.39.11 ↔	Altra radioterapia ad alto voltaggio, irradiazione stereotassica, frazionata, extracerebrale, NAS
92.29.34 ↔	Brachiterapia interstiziale con impianto di emettitori permanenti, da 21 a 25 sorgenti	92.39.20 ↔	Altra radioterapia ad alto voltaggio, irradiazione stereotassica, frazionata: Cerebrale, radioterapia a modulazione di intensità
92.29.35 ↔	Brachiterapia interstiziale con impianto di emettitori permanenti, da 26 a 30 sorgenti	92.39.21 ↔	Altra radioterapia ad alto voltaggio, irradiazione stereotassica, frazionata: Cerebrale, radioterapia ad arco a modulazione di intensità (IMAT)
92.29.36 ↔	Brachiterapia interstiziale con impianto di emettitori permanenti, da 31 a 35 sorgenti	92.39.22 ↔	Altra radioterapia ad alto voltaggio, irradiazione stereotassica, frazionata: Cerebrale, guidata dalle immagini
92.29.37 ↔	Brachiterapia interstiziale con impianto di emettitori permanenti, da 36 a 40 sorgenti	92.39.29 ↔	Altra radioterapia ad alto voltaggio, irradiazione stereotassica, frazionata, cerebrale, altro
92.29.38 ↔	Brachiterapia interstiziale con impianto di emettitori permanenti, da 41 a 45 sorgenti	92.39.30 ↔	Altra radioterapia ad alto voltaggio, irradiazione stereotassica, frazionata: Extracerebrale, radioterapia a modulazione di intensità
92.29.39 ↔	Brachiterapia interstiziale con impianto di emettitori permanenti, da 46 a 50 sorgenti	92.39.31 ↔	Altra radioterapia ad alto voltaggio, irradiazione stereotassica, frazionata: Extracerebrale, radioterapia ad arco a modulazione di intensità (IMAT)
92.29.3A ↔	Brachiterapia interstiziale con impianto di emettitori permanenti, da 51 a 55 sorgenti	92.39.32 ↔	Altra radioterapia ad alto voltaggio, irradiazione stereotassica, frazionata: Extracerebrale, guidata dalle immagini
92.29.3B ↔	Brachiterapia interstiziale con impianto di emettitori permanenti, da 56 a 60 sorgenti	92.39.39 ↔	Altra radioterapia ad alto voltaggio, irradiazione stereotassica, frazionata, extracerebrale, altro
92.29.3C ↔	Brachiterapia interstiziale con impianto di emettitori permanenti, da 61 a 65 sorgenti	92.41 ↔	Radioterapia intraoperatoria con elettroni
92.29.3D ↔	Brachiterapia interstiziale con impianto di emettitori permanenti, da 66 a 70 sorgenti	99.B7.14 †↔	Terapia intensiva complessa, da 361 a 552 punti risorse
92.29.3E ↔	Brachiterapia interstiziale con impianto di emettitori permanenti, da 71 e più sorgenti	99.B7.15 †↔	Terapia intensiva complessa, da 553 a 828 punti risorse
92.29.40 ↔	Brachiterapia con applicatori superficiali, NAS	99.B7.16 †↔	Terapia intensiva complessa, da 829 a 1104 punti risorse
92.29.49 ↔	Brachiterapia con applicatori superficiali, altro	99.B7.17 †↔	Terapia intensiva complessa, da 1105 a 1380 punti risorse
92.29.51 ↔	Rimozione di radionuclidi chiusi o di applicatori inattivi sotto anestesia	99.B7.18 †↔	Terapia intensiva complessa, da 1381 a 1656 punti risorse
92.30.00 ↔	Radioterapia stereotassica, in seduta unica, NAS	99.B7.1A †↔	Terapia intensiva complessa, da 1657 a 1932 punti risorse
92.30.01 ↔	Radioterapia stereotassica, in seduta unica: Cerebrale, NAS	99.B7.1B †↔	Terapia intensiva complessa, da 1933 a 2208 punti risorse
92.30.02 ↔	Radioterapia stereotassica, in seduta unica: Extracerebrale, NAS	99.B7.1C †↔	Terapia intensiva complessa, da 2209 a 2484 punti risorse
92.30.20 ↔	Radioterapia stereotassica, in seduta unica: Cerebrale, radioterapia a modulazione di intensità	99.B7.1D †↔	Terapia intensiva complessa, da 2485 a 2760 punti risorse
92.30.21 ↔	Radioterapia stereotassica, in seduta unica: Cerebrale, radioterapia ad arco a modulazione di intensità (IMAT)	99.B7.1E †↔	Terapia intensiva complessa, da 2761 a 3220 punti risorse
92.30.22 ↔	Radioterapia stereotassica, in seduta unica: Cerebrale, guidata dalle immagini	99.B7.1F †↔	Terapia intensiva complessa, da 3221 a 3680 punti risorse
92.30.30 ↔	Radioterapia stereotassica, in seduta unica: Extracerebrale, radioterapia a modulazione di intensità	99.B7.1G †↔	Terapia intensiva complessa, da 3681 a 4600 punti risorse
92.30.31 ↔	Radioterapia stereotassica, in seduta unica: Extracerebrale, radioterapia ad arco a modulazione di intensità (IMAT)	99.B7.1H †↔	Terapia intensiva complessa, da 4601 a 5520 punti risorse
92.30.32 ↔	Radioterapia stereotassica, in seduta unica: Extracerebrale, guidata dalle immagini	99.B7.1I †↔	Terapia intensiva complessa, da 5521 a 7360 punti risorse
		99.B7.1J †↔	Terapia intensiva complessa, da 7361 a 9200 punti risorse
		99.B7.1K †↔	Terapia intensiva complessa, da 9201 a 11040 punti risorse

99.B7.1L †↔	Terapia intensiva complessa, da 11041 a 13800 punti risorse	99.B7.2O †↔	Terapia intensiva complessa in età infantile (procedura di base), da 16661 a 19600 punti risorse
99.B7.1M †↔	Terapia intensiva complessa, da 13801 a 16560 punti risorse	99.B7.2P †↔	Terapia intensiva complessa in età infantile (procedura di base), 19601 e più punti risorse
99.B7.1N †↔	Terapia intensiva complessa, da 16561 a 19320 punti risorse	99.B7.31 †↔	Terapia intensiva complessa in età neonatale (procedura di base), da 197 a 392 punti risorse
99.B7.1O †↔	Terapia intensiva complessa, 19321 e più punti risorse	99.B7.32 †↔	Terapia intensiva complessa in età neonatale (procedura di base), da 393 a 588 punti risorse
99.B7.21 †↔	Terapia intensiva complessa in età infantile (procedura di base), da 197 a 392 punti risorse	99.B7.33 †↔	Terapia intensiva complessa in età neonatale (procedura di base), da 589 a 784 punti risorse
99.B7.22 †↔	Terapia intensiva complessa in età infantile (procedura di base), da 393 a 588 punti risorse	99.B7.34 †↔	Terapia intensiva complessa in età neonatale (procedura di base), da 785 a 980 punti risorse
99.B7.23 †↔	Terapia intensiva complessa in età infantile (procedura di base), da 589 a 784 punti risorse	99.B7.35 †↔	Terapia intensiva complessa in età neonatale (procedura di base), da 981 a 1176 punti risorse
99.B7.24 †↔	Terapia intensiva complessa in età infantile (procedura di base), da 785 a 980 punti risorse	99.B7.36 †↔	Terapia intensiva complessa in età neonatale (procedura di base), da 1177 a 1470 punti risorse
99.B7.25 †↔	Terapia intensiva complessa in età infantile (procedura di base), da 981 a 1176 punti risorse	99.B7.37 †↔	Terapia intensiva complessa in età neonatale (procedura di base), da 1471 a 1764 punti risorse
99.B7.26 †↔	Terapia intensiva complessa in età infantile (procedura di base), da 1177 a 1470 punti risorse	99.B7.38 †↔	Terapia intensiva complessa in età neonatale (procedura di base), da 1765 a 2058 punti risorse
99.B7.27 †↔	Terapia intensiva complessa in età infantile (procedura di base), da 1471 a 1764 punti risorse	99.B7.3A †↔	Terapia intensiva complessa in età neonatale (procedura di base), da 2059 a 2352 punti risorse
99.B7.28 †↔	Terapia intensiva complessa in età infantile (procedura di base), da 1765 a 2058 punti risorse	99.B7.3B †↔	Terapia intensiva complessa in età neonatale (procedura di base), da 2353 a 2646 punti risorse
99.B7.2A †↔	Terapia intensiva complessa in età infantile (procedura di base), da 2059 a 2352 punti risorse	99.B7.3C †↔	Terapia intensiva complessa in età neonatale (procedura di base), da 2647 a 2940 punti risorse
99.B7.2B †↔	Terapia intensiva complessa in età infantile (procedura di base), da 2353 a 2646 punti risorse	99.B7.3D †↔	Terapia intensiva complessa in età neonatale (procedura di base), da 2941 a 3430 punti risorse
99.B7.2C †↔	Terapia intensiva complessa in età infantile (procedura di base), da 2647 a 2940 punti risorse	99.B7.3E †↔	Terapia intensiva complessa in età neonatale (procedura di base), da 3431 a 3920 punti risorse
99.B7.2D †↔	Terapia intensiva complessa in età infantile (procedura di base), da 2941 a 3430 punti risorse	99.B7.3F †↔	Terapia intensiva complessa in età neonatale (procedura di base), da 3921 a 4410 punti risorse
99.B7.2E †↔	Terapia intensiva complessa in età infantile (procedura di base), da 3431 a 3920 punti risorse	99.B7.3G †↔	Terapia intensiva complessa in età neonatale (procedura di base), da 4411 a 4900 punti risorse
99.B7.2F †↔	Terapia intensiva complessa in età infantile (procedura di base), da 3921 a 4410 punti risorse	99.B7.3H †↔	Terapia intensiva complessa in età neonatale (procedura di base), da 4901 a 5880 punti risorse
99.B7.2G †↔	Terapia intensiva complessa in età infantile (procedura di base), da 4411 a 4900 punti risorse	99.B7.3I †↔	Terapia intensiva complessa in età neonatale (procedura di base), da 5881 a 6860 punti risorse
99.B7.2H †↔	Terapia intensiva complessa in età infantile (procedura di base), da 4901 a 5880 punti risorse	99.B7.3J †↔	Terapia intensiva complessa in età neonatale (procedura di base), da 6861 a 7840 punti risorse
99.B7.2I †↔	Terapia intensiva complessa in età infantile (procedura di base), da 5881 a 6860 punti risorse	99.B7.3K †↔	Terapia intensiva complessa in età neonatale (procedura di base), da 7841 a 9800 punti risorse
99.B7.2J †↔	Terapia intensiva complessa in età infantile (procedura di base), da 6861 a 7840 punti risorse	99.B7.3L †↔	Terapia intensiva complessa in età neonatale (procedura di base), da 9801 a 11760 punti risorse
99.B7.2K †↔	Terapia intensiva complessa in età infantile (procedura di base), da 7841 a 9800 punti risorse	99.B7.3M †↔	Terapia intensiva complessa in età neonatale (procedura di base), da 11761 a 13720 punti risorse
99.B7.2L †↔	Terapia intensiva complessa in età infantile (procedura di base), da 9801 a 11760 punti risorse	99.B7.3N †↔	Terapia intensiva complessa in età neonatale (procedura di base), da 13721 a 16660 punti risorse
99.B7.2M †↔	Terapia intensiva complessa in età infantile (procedura di base), da 11761 a 13720 punti risorse	99.B7.3O †↔	Terapia intensiva complessa in età neonatale (procedura di base), da 16661 a 19600 punti risorse
99.B7.2N †↔	Terapia intensiva complessa in età infantile (procedura di base), da 13721 a 16660 punti risorse	99.B7.3P †↔	Terapia intensiva complessa in età neonatale (procedura di base), 19601 e più punti risorse

Procedura H01-4

34.84 ↔	Altra riparazione del diaframma	38.36.12 ↔	Resezione dell'arteria gastrica con anastomosi
38.16.09 ↔	Enderteriectomia e endoflebotomia dei vasi addominali, altro	38.36.13 ↔	Resezione dell'arteria epatica con anastomosi
38.16.11 ↔	Enderteriectomia del tronco celiaco	38.36.14 ↔	Resezione dell'arteria splenica con anastomosi
38.16.12 ↔	Enderteriectomia dell'arteria gastrica	38.36.15 ↔	Resezione dell'arteria renale con anastomosi
38.16.13 ↔	Enderteriectomia dell'arteria epatica	38.36.16 ↔	Resezione dell'arteria mesenterica
38.16.14 ↔	Enderteriectomia dell'arteria splenica	38.36.17 ↔	Resezione dell'arteria iliaca con anastomosi
38.16.15 ↔	Enderteriectomia dell'arteria renale	38.36.19 ↔	Resezione di arterie viscerali con anastomosi, altro
38.16.16 ↔	Enderteriectomia dell'arteria mesenterica	38.36.99 ↔	Resezione di arterie addominali con anastomosi, altro
38.16.17 ↔	Enderteriectomia dell'arteria lombare	38.37.00 ↔	Resezione di vene addominali con anastomosi, NAS
38.16.18 ↔	Enderteriectomia dell'arteria iliaca	38.37.10 ↔	Resezione di vene addominali profonde con anastomosi, NAS
38.16.21 ↔	Endoflebotomia alla vena iliaca	38.37.11 ↔	Resezione della vena cava inferiore con anastomosi
38.36.00 ↔	Resezione di arterie addominali con anastomosi, NAS	38.37.12 ↔	Resezione della vena iliaca con anastomosi
38.36.10 ↔	Resezione di arterie viscerali con anastomosi, NAS		
38.36.11 ↔	Resezione del tronco celiaco con anastomosi		

38.37.19 ↔	Resezione di vene addominali profonde con anastomosi, altro	99.B7.26 †↔	Terapia intensiva complessa in età infantile (procedura di base), da 1177 a 1470 punti risorse
38.37.99 ↔	Resezione di vene addominali con anastomosi, altro	99.B7.27 †↔	Terapia intensiva complessa in età infantile (procedura di base), da 1471 a 1764 punti risorse
38.46 ↔	Resezione di arterie addominali con sostituzione	99.B7.28 †↔	Terapia intensiva complessa in età infantile (procedura di base), da 1765 a 2058 punti risorse
38.47.00 ↔	Resezione di vene addominali con sostituzione, NAS	99.B7.2A †↔	Terapia intensiva complessa in età infantile (procedura di base), da 2059 a 2352 punti risorse
38.47.10 ↔	Resezione di vene addominali profonde con sostituzione, NAS	99.B7.2B †↔	Terapia intensiva complessa in età infantile (procedura di base), da 2353 a 2646 punti risorse
38.47.11 ↔	Resezione della vena cava inferiore con sostituzione	99.B7.2C †↔	Terapia intensiva complessa in età infantile (procedura di base), da 2647 a 2940 punti risorse
38.47.12 ↔	Resezione della vena iliaca con sostituzione	99.B7.2D †↔	Terapia intensiva complessa in età infantile (procedura di base), da 2941 a 3430 punti risorse
38.47.19 ↔	Resezione di vene addominali profonde con sostituzione, altro	99.B7.2E †↔	Terapia intensiva complessa in età infantile (procedura di base), da 3431 a 3920 punti risorse
38.47.99 ↔	Resezione di vene addominali con sostituzione, altro	99.B7.2F †↔	Terapia intensiva complessa in età infantile (procedura di base), da 3921 a 4410 punti risorse
50.2B.11 ↔	Transezione del fegato e legatura di rami della vena porta, ALPPS, prima fase, chirurgica a cielo aperto	99.B7.2G †↔	Terapia intensiva complessa in età infantile (procedura di base), da 4411 a 4900 punti risorse
50.2B.12 ↔	Transezione del fegato e legatura di rami della vena porta, ALPPS, prima fase, per via laparoscopica	99.B7.2H †↔	Terapia intensiva complessa in età infantile (procedura di base), da 4901 a 5880 punti risorse
52.96 ↔	Anastomosi del pancreas	99.B7.2I †↔	Terapia intensiva complessa in età infantile (procedura di base), da 5881 a 6860 punti risorse
55.51.00 ↔	Nefroureterectomia NAC	99.B7.2J †↔	Terapia intensiva complessa in età infantile (procedura di base), da 6861 a 7840 punti risorse
55.51.01 ↔	Nefroureterectomia, eccetto che per trapianto	99.B7.2K †↔	Terapia intensiva complessa in età infantile (procedura di base), da 7841 a 9800 punti risorse
55.51.99 ↔	Nefroureterectomia, altro	99.B7.2L †↔	Terapia intensiva complessa in età infantile (procedura di base), da 9801 a 11760 punti risorse
99.B7.14 †↔	Terapia intensiva complessa, da 361 a 552 punti risorse	99.B7.2M †↔	Terapia intensiva complessa in età infantile (procedura di base), da 11761 a 13720 punti risorse
99.B7.15 †↔	Terapia intensiva complessa, da 553 a 828 punti risorse	99.B7.2N †↔	Terapia intensiva complessa in età infantile (procedura di base), da 13721 a 16660 punti risorse
99.B7.16 †↔	Terapia intensiva complessa, da 829 a 1104 punti risorse	99.B7.2O †↔	Terapia intensiva complessa in età infantile (procedura di base), da 16661 a 19600 punti risorse
99.B7.17 †↔	Terapia intensiva complessa, da 1105 a 1380 punti risorse	99.B7.2P †↔	Terapia intensiva complessa in età infantile (procedura di base), 19601 e più punti risorse
99.B7.18 †↔	Terapia intensiva complessa, da 1381 a 1656 punti risorse	99.B7.31 †↔	Terapia intensiva complessa in età neonatale (procedura di base), da 197 a 392 punti risorse
99.B7.1A †↔	Terapia intensiva complessa, da 1657 a 1932 punti risorse	99.B7.32 †↔	Terapia intensiva complessa in età neonatale (procedura di base), da 393 a 588 punti risorse
99.B7.1B †↔	Terapia intensiva complessa, da 1933 a 2208 punti risorse	99.B7.33 †↔	Terapia intensiva complessa in età neonatale (procedura di base), da 589 a 784 punti risorse
99.B7.1C †↔	Terapia intensiva complessa, da 2209 a 2484 punti risorse	99.B7.34 †↔	Terapia intensiva complessa in età neonatale (procedura di base), da 785 a 980 punti risorse
99.B7.1D †↔	Terapia intensiva complessa, da 2485 a 2760 punti risorse	99.B7.35 †↔	Terapia intensiva complessa in età neonatale (procedura di base), da 981 a 1176 punti risorse
99.B7.1E †↔	Terapia intensiva complessa, da 2761 a 3220 punti risorse	99.B7.36 †↔	Terapia intensiva complessa in età neonatale (procedura di base), da 1177 a 1470 punti risorse
99.B7.1F †↔	Terapia intensiva complessa, da 3221 a 3680 punti risorse	99.B7.37 †↔	Terapia intensiva complessa in età neonatale (procedura di base), da 1471 a 1764 punti risorse
99.B7.1G †↔	Terapia intensiva complessa, da 3681 a 4600 punti risorse	99.B7.38 †↔	Terapia intensiva complessa in età neonatale (procedura di base), da 1765 a 2058 punti risorse
99.B7.1H †↔	Terapia intensiva complessa, da 4601 a 5520 punti risorse	99.B7.3A †↔	Terapia intensiva complessa in età neonatale (procedura di base), da 2059 a 2352 punti risorse
99.B7.1I †↔	Terapia intensiva complessa, da 5521 a 7360 punti risorse	99.B7.3B †↔	Terapia intensiva complessa in età neonatale (procedura di base), da 2353 a 2646 punti risorse
99.B7.1J †↔	Terapia intensiva complessa, da 7361 a 9200 punti risorse	99.B7.3C †↔	Terapia intensiva complessa in età neonatale (procedura di base), da 2647 a 2940 punti risorse
99.B7.1K †↔	Terapia intensiva complessa, da 9201 a 11040 punti risorse	99.B7.3D †↔	Terapia intensiva complessa in età neonatale (procedura di base), da 2941 a 3430 punti risorse
99.B7.1L †↔	Terapia intensiva complessa, da 11041 a 13800 punti risorse	99.B7.3E †↔	Terapia intensiva complessa in età neonatale (procedura di base), da 3431 a 3920 punti risorse
99.B7.1M †↔	Terapia intensiva complessa, da 13801 a 16560 punti risorse	99.B7.3F †↔	Terapia intensiva complessa in età neonatale (procedura di base), da 3921 a 4410 punti risorse
99.B7.1N †↔	Terapia intensiva complessa, da 16561 a 19320 punti risorse	99.B7.3G †↔	Terapia intensiva complessa in età neonatale (procedura di base), da 4411 a 4900 punti risorse
99.B7.1O †↔	Terapia intensiva complessa, 19321 e più punti risorse	99.B7.3H †↔	Terapia intensiva complessa in età neonatale (procedura di base), da 4901 a 5880 punti risorse
99.B7.21 †↔	Terapia intensiva complessa in età infantile (procedura di base), da 197 a 392 punti risorse		
99.B7.22 †↔	Terapia intensiva complessa in età infantile (procedura di base), da 393 a 588 punti risorse		
99.B7.23 †↔	Terapia intensiva complessa in età infantile (procedura di base), da 589 a 784 punti risorse		
99.B7.24 †↔	Terapia intensiva complessa in età infantile (procedura di base), da 785 a 980 punti risorse		
99.B7.25 †↔	Terapia intensiva complessa in età infantile (procedura di base), da 981 a 1176 punti risorse		

99.B7.3I ‡↔	Terapia intensiva complessa in età neonatale (procedura di base), da 5881 a 6860 punti risorse	99.B7.3M ‡↔	Terapia intensiva complessa in età neonatale (procedura di base), da 11761 a 13720 punti risorse
99.B7.3J ‡↔	Terapia intensiva complessa in età neonatale (procedura di base), da 6861 a 7840 punti risorse	99.B7.3N ‡↔	Terapia intensiva complessa in età neonatale (procedura di base), da 13271 a 16660 punti risorse
99.B7.3K ‡↔	Terapia intensiva complessa in età neonatale (procedura di base), da 7841 a 9800 punti risorse	99.B7.3O ‡↔	Terapia intensiva complessa in età neonatale (procedura di base), da 16661 a 19600 punti risorse
99.B7.3L ‡↔	Terapia intensiva complessa in età neonatale (procedura di base), da 9801 a 11760 punti risorse	99.B7.3P ‡↔	Terapia intensiva complessa in età neonatale (procedura di base), 19601 e più punti risorse

ADRG H05**Laparotomia e interventi moderatamente complessi su cistifellea e vie biliari**

Procedura nella tabella H05-1 o procedura nella tabella H05-2 o procedura nella tabella H05-3

DRG H05A**Laparotomia e interventi moderatamente complessi su cistifellea e vie biliari con intervento complesso**

Procedura nella tabella H05-3

DRG H05B**Laparotomia e interventi moderatamente complessi su cistifellea e vie biliari****Procedura H05-1**

54.11 ↔	Laparotomia esplorativa	54.12.99 ↔	Riapertura di laparotomia recente, altro
54.12.00 ↔	Riapertura di laparotomia recente, NAS	54.13 ↔	Laparotomia con drenaggio
54.12.10 ↔	Laparotomia di second-look	54.19 ↔	Laparotomia, altro
54.12.11 ↔	Laparotomia per controllo di emorragia postoperatoria		

Procedura H05-2

51.02 ↔	Colecistostomia con trequarti	51.49.11 ↔	Incisione del dotto cistico e dei dotti epatici per rimozione di occlusione, chirurgica a cielo aperto
51.03 ↔	Altra colecistostomia	51.49.21 ↔	Incisione del dotto cistico e dei dotti epatici per rimozione di occlusione, per via laparoscopica
51.04 ↔	Altra colecistostomia	51.61 ↔	Asportazione del dotto cistico residuo
51.41.11 ↔	Incisione del coledoco con rimozione di calcoli, chirurgica a cielo aperto	51.62 ↔	Asportazione dell'ampolla di Vater (con reimpianto del coledoco)
51.41.21 ↔	Incisione del coledoco con rimozione di calcoli, per via laparoscopica	51.63 ↔	Altra asportazione del coledoco
51.42.11 ↔	Incisione del coledoco con rimozione di altra occlusione, chirurgica a cielo aperto	51.81 ↔	Dilatazione dello sfintere di Oddi
51.42.21 ↔	Incisione del coledoco con rimozione di altra occlusione, per via laparoscopica	51.83 ↔	Sfinteroplastica pancreatica
51.44.11 ↔	Incisione del dotto cistico e dei dotti epatici per rimozione di calcoli, chirurgica a cielo aperto	51.89 ↔	Altri interventi sullo sfintere di Oddi
51.44.21 ↔	Incisione del dotto cistico e dei dotti epatici per rimozione di calcoli, per via laparoscopica	51.91 ↔	Riparazione di lacerazione della colecisti
		51.92 ↔	Chiusura di colecistostomia
		51.93 ↔	Chiusura di altra fistola biliare

Procedura H05-3

51.31 ↔	Anastomosi fra colecisti e dotti epatici	51.39 ↔	Altra anastomosi di dotti biliari
51.32 ↔	Anastomosi fra colecisti e intestino	51.43 ↔	Posizionamento di sonda coledocoeptica per decompressione
51.34 ↔	Anastomosi fra colecisti e stomaco	51.69 ↔	Asportazione di altro dotto biliare
51.35 ↔	Altra anastomosi della colecisti	51.72 ↔	Coledocoplastica
51.36 ↔	Coledococenterostomia	51.94 ↔	Revisione di anastomosi delle vie biliari
51.37 ↔	Anastomosi fra dotto epatico e tratto gastrointestinale	57.88 ↔	Altre anastomosi vescicali

ADRG H06**Altre procedure OR epatobiliari e sul pancreas**

Almeno una procedura nella tabella H06-1 o procedura nella tabella H06-2 e procedura nella tabella H06-3

DRG H06Z**Altre procedure OR epatobiliari e sul pancreas****Procedura H06-1**

00.4B.11 ↔	PCI di arterie delle estremità superiori o spalla	38.36.11 ↔	Resezione del tronco celiaco con anastomosi
00.4B.12 ↔	PCI dell'aorta	38.36.12 ↔	Resezione dell'arteria gastrica con anastomosi
00.4B.13 ↔	PCI dei vasi polmonari	38.36.13 ↔	Resezione dell'arteria epatica con anastomosi
00.4B.14 ↔	PCI di altre arterie toraciche	38.36.14 ↔	Resezione dell'arteria splenica con anastomosi
00.4B.15 ↔	PCI di arterie viscerali	38.36.15 ↔	Resezione dell'arteria renale con anastomosi
00.4B.16 ↔	PCI dell'arteria renale	38.36.16 ↔	Resezione dell'arteria mesenterica
00.4B.17 ↔	PCI di altre arterie addominali	38.36.17 ↔	Resezione dell'arteria iliaca con anastomosi
00.4B.18 ↔	PCI di arterie della coscia e dell'arteria poplitea	38.36.19 ↔	Resezione di arterie viscerali con anastomosi, altro
00.4B.19 ↔	PCI di arterie di altra sede	38.36.99 ↔	Resezione di arterie addominali con anastomosi, altro
00.4B.1A ↔	PCI di arterie della gamba		
00.4B.21 ↔	PCI su vene delle estremità superiori o spalla	38.46 ↔	Resezione di arterie addominali con sostituzione
00.4B.22 ↔	PCI della vena cava	38.7X.21 ↔	Inserzione di filtro nella vena cava, percutanea transluminale
00.4B.23 ↔	PCI di altre vene toraciche	38.86.00 ↔	Altra occlusione chirurgica di arterie addominali, NAS
00.4B.24 ↔	PCI di vene epatiche	38.86.10 ↔	Altra occlusione chirurgica di arterie viscerali, NAS
00.4B.25 ↔	PCI di vene viscerali	38.86.11 ↔	Altra occlusione chirurgica del tronco celiaco
00.4B.26 ↔	PCI di altre vene addominali	38.86.12 ↔	Altra occlusione chirurgica dell'arteria gastrica
00.4B.27 ↔	PCI di vene della coscia	38.86.13 ↔	Altra occlusione chirurgica dell'arteria epatica
00.4B.28 ↔	PCI di vene della gamba	38.86.14 ↔	Altra occlusione chirurgica dell'arteria splenica
00.4B.29 ↔	PCI di vene, altro	38.86.15 ↔	Altra occlusione chirurgica dell'arteria renale
00.4B.31 ↔	PCI della safena magna	38.86.16 ↔	Altra occlusione chirurgica dell'arteria mesenterica
00.4B.32 ↔	PCI della safena parva	38.86.17 ↔	Altra occlusione chirurgica dell'arteria iliaca
00.4B.33 ↔	PCI dei rami collaterali epifasciali della gamba	38.86.19 ↔	Altra occlusione chirurgica di arterie viscerali, altro
00.4B.34 ↔	PCI di vene epifasciali del braccio	38.86.99 ↔	Altra occlusione chirurgica di arterie addominali, altro
00.4B.39 ↔	PCI di vene epifasciali, altro	38.87.11 ↔	Altra occlusione chirurgica della vena cava inferiore
00.4B.41 ↔	PCI di vasi artificiali delle estremità superiori o spalla	38.87.12 ↔	Altra occlusione chirurgica della vena iliaca comune e iliaca interna
00.4B.42 ↔	PCI di shunt per dialisi venose o di materiale plastico	38.87.19 ↔	Altra occlusione chirurgica di vene addominali profonde, altro
00.4B.43 ↔	PCI di vasi artificiali toracici	38.87.99 ↔	Altra occlusione chirurgica di vene addominali, altro
00.4B.44 ↔	PCI di vasi artificiali addominali	39.26.00 ↔	Altri shunt o bypass vascolari intraaddominali, NAS
00.4B.45 ↔	PCI di vasi artificiali della coscia e del ginocchio	39.26.10 ↔	Altri shunt o bypass vascolari intraaddominali, arterie viscerali
00.4B.46 ↔	PCI di vasi artificiali della gamba	39.26.11 ↔	Altri shunt o bypass vascolari intraaddominali, aorta
00.4B.49 ↔	PCI di vasi artificiali di altra sede	39.26.12 ↔	Altri shunt o bypass vascolari intraaddominali, arteria renale
03.21 ↔	Cordotomia percutanea	39.26.19 ↔	Altri shunt o bypass vascolari intraaddominali, altre arterie viscerali
03.29 ↔	Cordotomia, altro	39.26.99 ↔	Altri shunt o bypass vascolari intraaddominali, altro
33.33 ↔	Pneumoperitoneo per collasso del polmone	39.27.00 ↔	Arteriovenostomia per dialisi renale, NAS
34.03 ↔	Riapertura di toracotomia	39.27.09 ↔	Arteriovenostomia per dialisi renale, altro
34.06 ↔	Drenaggio della cavità pleurica in toracosopia	39.27.10 ↔	Confezione di fistola arteriovenosa per emodialisi
34.21.00 ↔	Toracosopia transpleurica, NAS	39.27.11 ↔	Confezione di fistola arteriovenosa di materiale alloigenico o alloplastico per emodialisi
34.21.10 ↔	Toracosopia transpleurica, primo intervento	39.27.12 ↔	Confezione di fistola arteriovenosa tramite protesi ibrida costituita da due componenti, impianto percutaneo transluminale della componente venosa nonché impianto chirurgico a cielo aperto della protesi arteriosa
34.21.20 ↔	Toracosopia transpleurica, reintervento	39.29.10 ↔	Shunt o bypass vascolari di arterie dell'arto inferiore, NAS
34.21.99 ↔	Toracosopia transpleurica, altro	39.29.11 ↔	Shunt o bypass vascolari femoro-femorale
38.06.00 ↔	Incisione di arterie addominali, NAS	39.29.12 ↔	Shunt o bypass vascolari femoro-popliteo
38.06.10 ↔	Incisione di arterie viscerali, NAS	39.29.13 ↔	Shunt o bypass vascolari femoro-crurale
38.06.11 ↔	Incisione del tronco celiaco	39.29.14 ↔	Shunt o bypass vascolari femoro-pedidio
38.06.12 ↔	Incisione dell'arteria gastrica	39.29.15 ↔	Shunt o bypass vascolari popliteo-crurale e popliteo-pedidio
38.06.13 ↔	Incisione dell'arteria epatica	39.29.16 ↔	Shunt o bypass vascolari di arterie della gamba e del piede
38.06.14 ↔	Incisione dell'arteria splenica	39.29.19 ↔	Shunt o bypass vascolari di arterie dell'arto inferiore, altro
38.06.15 ↔	Incisione dell'arteria renale	39.29.20 ↔	Shunt o bypass vascolari di arterie dell'arto superiore
38.06.16 ↔	Incisione dell'arteria mesenterica		
38.06.17 ↔	Incisione dell'arteria lombare		
38.06.18 ↔	Incisione dell'arteria iliaca		
38.06.19 ↔	Incisione di arterie viscerali, altro		
38.06.99 ↔	Incisione di arterie addominali, altro		
38.16.09 ↔	Enderarteriectomia e endoflebectomia dei vasi addominali, altro		
38.16.11 ↔	Enderarteriectomia del tronco celiaco		
38.16.12 ↔	Enderarteriectomia dell'arteria gastrica		
38.16.13 ↔	Enderarteriectomia dell'arteria epatica		
38.16.14 ↔	Enderarteriectomia dell'arteria splenica		
38.16.15 ↔	Enderarteriectomia dell'arteria renale		
38.16.16 ↔	Enderarteriectomia dell'arteria mesenterica		
38.16.17 ↔	Enderarteriectomia dell'arteria lombare		
38.16.18 ↔	Enderarteriectomia dell'arteria iliaca		
38.16.21 ↔	Endoflebectomia alla vena iliaca		
38.36.00 ↔	Resezione di arterie addominali con anastomosi, NAS		
38.36.10 ↔	Resezione di arterie viscerali con anastomosi, NAS		

39.29.30 ↔	Altri shunt o bypass vascolari (periferici), extraanatomici, NAS	39.56.47 ↔	Riparazione dell'arteria mesenterica con patch tissutale
39.29.31 ↔	Shunt o bypass vascolare succlavia-femorale	39.56.48 ↔	Riparazione dell'arteria iliaca con patch tissutale
39.29.32 ↔	Shunt o bypass vascolare axillo-femorale	39.56.49 ↔	Riparazione di arterie addominali con patch tissutale, altro
39.29.33 ↔	Bypass crossover femoro-femorale	39.56.50 ↔	Riparazione di vene addominali con patch tissutale, NAS
39.29.39 ↔	Altri shunt o bypass vascolari (periferici), extraanatomici, altro	39.56.51 ↔	Riparazione della vena cava inferiore con patch tissutale
39.29.40 ↔	Shunt o bypass vascolari di vene	39.56.52 ↔	Riparazione della vena iliaca con patch tissutale
39.29.80 ↔	Shunt temporaneo intraoperatorio, NAS	39.56.59 ↔	Riparazione di vene addominali con patch tissutale, altro
39.29.81 ↔	Shunt temporaneo intraoperatorio, arterio-arterioso	39.56.60 ↔	Riparazione di vasi dell'arto inferiore con patch tissutale, NAS
39.29.82 ↔	Shunt temporaneo intraoperatorio, arterio-venoso	39.56.61 ↔	Riparazione di arterie dell'arto inferiore con patch tissutale
39.29.89 ↔	Shunt temporaneo intraoperatorio, altro	39.56.62 ↔	Riparazione della vena femorale e vena poplitea con patch tissutale
39.29.99 ↔	Altri shunt o bypass vascolari (periferici), altro	39.56.63 ↔	Riparazione di altre vene profonde dell'arto inferiore con patch tissutale
39.42.11 ↔	Rimozione per sostituzione di shunt arteriovenoso per dialisi renale	39.56.64 ↔	Riparazione di vene superficiali della coscia con patch tissutale
39.42.12 ↔	Revisione senza sostituzione di shunt arteriovenoso per dialisi renale	39.56.69 ↔	Riparazione di vasi dell'arto inferiore con patch tissutale, altro
39.43 ↔	Occlusione di shunt arteriovenoso per dialisi renale	39.56.99 ↔	Riparazione di vaso sanguigno con patch tissutale, altro
39.50.00 ↔	Angioplastica o aterectomia di altro(i) vaso(i) non coronarico(i), NAS	39.57.00 ↔	Riparazione di vaso sanguigno con patch sintetico, NAS
39.50.10 ↔	Angioplastica o aterectomia di altro(i) vaso(i) non coronarico(i), con palloncino, NAS	39.57.11 ↔	Riparazione di vasi intracranici con patch sintetico
39.50.11 ↔	Angioplastica o aterectomia di altro(i) vaso(i) non coronarico(i), con palloncino semplice	39.57.12 ↔	Riparazione di arterie extracraniche del capo e del collo con patch sintetico
39.50.12 ↔	Angioplastica o aterectomia di altro(i) vaso(i) non coronarico(i), con palloncino cutting	39.57.13 ↔	Riparazione della vena giugulare con patch sintetico
39.50.13 ↔	Angioplastica o aterectomia di altro(i) vaso(i) non coronarico(i), con palloncino per crioplastica	39.57.19 ↔	Riparazione di vaso sanguigno del capo e del collo con patch sintetico, altro
39.50.14 ↔	Angioplastica o aterectomia di altro(i) vaso(i) non coronarico(i), con palloncino a rilascio di sostanza medicamentosa	39.57.20 ↔	Riparazione di vasi dell'arto superiore con patch sintetico, NAS
39.50.19 ↔	Angioplastica o aterectomia di altro(i) vaso(i) non coronarico(i), con altro palloncino	39.57.21 ↔	Riparazione di arterie dell'arto superiore con patch sintetico
39.50.20 ↔	Angioplastica con lama o laser di altro(i) vaso(i) non coronarico(i)	39.57.22 ↔	Riparazione della vena succlavia, vena ascellare e vena brachiocefalica con patch sintetico
39.50.21 ↔	Angioplastica con trombectomia di altro(i) vaso(i) non coronarico(i)	39.57.23 ↔	Riparazione di altre vene profonde dell'arto superiore con patch sintetico
39.50.99 ↔	Angioplastica o aterectomia di altro(i) vaso(i) non coronarico(i), altro	39.57.29 ↔	Riparazione di vasi dell'arto superiore con patch sintetico, altro
39.52.99 ↔	Altra riparazione di aneurismi, altro	39.57.30 ↔	Riparazione di vaso toracico con patch sintetico, NAS
39.56.00 ↔	Riparazione di vaso sanguigno con patch tissutale, NAS	39.57.31 ↔	Riparazione dell'aorta toracica con patch sintetico
39.56.11 ↔	Riparazione di vasi intracranici con patch tissutale	39.57.32 ↔	Riparazione della vena polmonare con patch sintetico
39.56.12 ↔	Riparazione della vena giugulare con patch tissutale	39.57.33 ↔	Riparazione della vena cava superiore con patch sintetico
39.56.19 ↔	Riparazione di vaso sanguigno del capo e del collo con patch tissutale, altro	39.57.39 ↔	Riparazione di vaso toracico con patch sintetico, altro
39.56.20 ↔	Riparazione di vasi dell'arto superiore con patch tissutale, NAS	39.57.40 ↔	Riparazione di arterie addominali con patch sintetico, NAS
39.56.21 ↔	Riparazione di arterie dell'arto superiore con patch tissutale	39.57.41 ↔	Riparazione dell'aorta addominale con patch sintetico
39.56.22 ↔	Riparazione della vena succlavia, vena ascellare e vena brachiocefalica con patch tissutale	39.57.42 ↔	Riparazione del tronco celiaco con patch sintetico
39.56.23 ↔	Riparazione di altre vene profonde dell'arto superiore con patch tissutale	39.57.43 ↔	Riparazione dell'arteria gastrica con patch sintetico
39.56.29 ↔	Riparazione di vasi dell'arto superiore con patch tissutale, altro	39.57.44 ↔	Riparazione dell'arteria epatica con patch sintetico
39.56.30 ↔	Riparazione di vasi toracici con patch tissutale, NAS	39.57.45 ↔	Riparazione dell'arteria splenica con patch sintetico
39.56.31 ↔	Riparazione dell'aorta toracica con patch tissutale	39.57.46 ↔	Riparazione dell'arteria renale con patch sintetico
39.56.32 ↔	Riparazione della vena polmonare con patch tissutale	39.57.47 ↔	Riparazione dell'arteria mesenterica con patch sintetico
39.56.33 ↔	Riparazione della vena cava superiore con patch tissutale	39.57.48 ↔	Riparazione dell'arteria iliaca con patch sintetico
39.56.39 ↔	Riparazione di vasi toracici con patch tissutale, altro	39.57.49 ↔	Riparazione di arterie addominali con patch sintetico, altro
39.56.40 ↔	Riparazione di arterie addominali con patch tissutale, NAS	39.57.50 ↔	Riparazione di vene addominali con patch sintetico, NAS
39.56.41 ↔	Riparazione dell'aorta addominale con patch tissutale	39.57.51 ↔	Riparazione della vena cava inferiore con patch sintetico
39.56.42 ↔	Riparazione del tronco celiaco con patch tissutale		
39.56.43 ↔	Riparazione dell'arteria gastrica con patch tissutale		
39.56.44 ↔	Riparazione dell'arteria epatica con patch tissutale		
39.56.45 ↔	Riparazione dell'arteria splenica con patch tissutale		
39.56.46 ↔	Riparazione dell'arteria renale con patch tissutale		

39.57.52 ↔	Riparazione della vena iliaca con patch sintetico	39.73.33 ↔	Impianto endovascolare di stent grafts (protesi stent) nell'aorta toracica, con 2 aperture
39.57.59 ↔	Riparazione di vene addominali con patch sintetico, altro	39.73.34 ↔	Impianto endovascolare di stent grafts (protesi stent) nell'aorta toracica, con 3 aperture
39.57.60 ↔	Riparazione di vasi dell'arto inferiore con patch sintetico, NAS	39.73.35 ↔	Impianto endovascolare di stent grafts (protesi stent) nell'aorta toracica, con 4 e più aperture
39.57.61 ↔	Riparazione di arterie dell'arto inferiore con patch sintetico	39.73.36 ↔	Impianto endovascolare di stent grafts (protesi stent) nell'aorta toracica, con rivascularizzazione di branca distale tramite la tecnica con protesi in parallelo
39.57.62 ↔	Riparazione della vena femorale e vena poplitea con patch sintetico	39.73.37 ↔	Impianto endovascolare di stent grafts (protesi stent) nell'aorta toracica, con rivascularizzazione di 2 e più branche distali tramite la tecnica con protesi in parallelo
39.57.63 ↔	Riparazione di altre vene profonde dell'arto inferiore con patch sintetico	39.73.41 ↔	Impianto endovascolare di stent grafts (protesi stent) nell'aorta toracoaddominale, senza apertura
39.57.64 ↔	Riparazione di vene superficiali della coscia con patch sintetico	39.73.42 ↔	Impianto endovascolare di stent grafts (protesi stent) nell'aorta toracoaddominale, con 1 apertura
39.57.69 ↔	Riparazione di vasi dell'arto inferiore con patch sintetico, altro	39.73.43 ↔	Impianto endovascolare di stent grafts (protesi stent) nell'aorta toracoaddominale, con 2 aperture
39.57.99 ↔	Riparazione di vaso sanguigno con patch sintetico, altro	39.73.44 ↔	Impianto endovascolare di stent grafts (protesi stent) nell'aorta toracoaddominale, con 3 aperture
39.71.00 ↔	Impianto endovascolare di stent graft (protesi stent) nell'aorta addominale, NAS	39.73.45 ↔	Impianto endovascolare di stent grafts (protesi stent) nell'aorta toracoaddominale, con 4 e più aperture
39.71.09 ↔	Impianto endovascolare di stent graft (protesi stent) nell'aorta addominale, altro	39.73.46 ↔	Impianto endovascolare di stent grafts (protesi stent) nell'aorta toracoaddominale, con rivascularizzazione di branca distale tramite la tecnica con protesi in parallelo
39.71.21 ↔	Impianto endovascolare di stent graft (protesi stent) nell'aorta addominale, senza apertura	39.73.47 ↔	Impianto endovascolare di stent grafts (protesi stent) nell'aorta toracoaddominale, con rivascularizzazione di 2 e più branche distali tramite la tecnica con protesi in parallelo
39.71.22 ↔	Impianto endovascolare di stent graft (protesi stent) nell'aorta addominale, con 1 apertura	39.75.01 ↔	Intervento vascolare percutaneo transluminale, altri vasi, rimozione di corpo estraneo con catetere di recupero, a cestello, ecc.
39.71.23 ↔	Impianto endovascolare di stent graft (protesi stent) nell'aorta addominale, con 2 aperture	39.75.10 ↔	Intervento vascolare percutaneo transluminale, altri vasi, sistema di cateteri per ricanalizzazione su occlusione totale
39.71.24 ↔	Impianto endovascolare di stent graft (protesi stent) nell'aorta addominale, con 3 aperture	39.75.11 ↔	Intervento vascolare percutaneo transluminale, altri vasi, trombectomia rotazionale
39.71.25 ↔	Impianto endovascolare di stent graft (protesi stent) nell'aorta addominale, con 4 e più aperture	39.75.12 ↔	Intervento vascolare percutaneo transluminale, altri vasi, angioplastica con laser
39.71.31 ↔	Impianto endovascolare di stent graft (protesi stent): protesi stent dell'aorta addominale, con rivascularizzazione di branche distali tramite la tecnica chimney	39.75.13 ↔	Intervento vascolare percutaneo transluminale, altri vasi, sistema antiemboli (vasi periferici o viscerali)
39.71.32 ↔	Impianto endovascolare di stent graft (protesi stent): protesi stent dell'aorta addominale, con rivascularizzazione di due o più branche distali tramite la tecnica chimney	39.75.14 ↔	Intervento vascolare percutaneo transluminale, altri vasi, aterectomia
39.72.00 ↔	Riparazione o occlusione endovascolare dei vasi della testa e del collo, NAS	39.75.15 ↔	Intervento vascolare percutaneo transluminale, altri vasi, trombolisi selettiva
39.72.10 ↔	Embolizzazione selettiva di vasi intracranici, NAS	39.75.16 ↔	Intervento vascolare percutaneo transluminale, altri vasi, trombolisi selettiva, assistita ecograficamente
39.72.11 ↔	Embolizzazione selettiva di vasi intracranici con particelle o spirali metalliche	39.75.30 ↔	Aumento della perfusione cerebrale mediante occlusione endoaortica parziale con catetere a palloncino
39.72.12 ↔	Embolizzazione selettiva di vasi intracranici con liquidi embolizzanti, palloncini o ombrellini	39.76.50 ↔	Trombolisi selettiva percutanea di vaso(i) extracranico(i) della testa e del collo
39.72.14 ↔	Embolizzazione selettiva di vasi intracranici con sostanza adesiva	39.76.70 ↔	Rimozione percutanea di corpo estraneo endovascolare da vaso(i) extracranico(i) della testa e del collo
39.72.19 ↔	Embolizzazione selettiva di vasi intracranici, altro	39.77.50 ↔	Trombolisi percutanea selettiva di vaso(i) intracranico(i)
39.72.20 ↔	Embolizzazione selettiva di vasi extracranici del capo e del collo, NAS	39.77.70 ↔	Rimozione percutanea di corpo estraneo endovascolare da vaso(i) intracranico(i)
39.72.21 ↔	Embolizzazione selettiva di vasi extracranici del capo e del collo con particelle o spirali metalliche	39.79.21 ↔	Embolizzazione o occlusione mediante spirali dell'arto superiore
39.72.22 ↔	Embolizzazione selettiva di vasi extracranici del capo e del collo con liquidi embolizzanti, palloncini o ombrellini	39.79.22 ↔	Embolizzazione o occlusione mediante spirali dell'aorta
39.72.24 ↔	Embolizzazione selettiva di vasi extracranici della testa e del collo con sostanza adesiva	39.79.24 ↔	Embolizzazione o occlusione mediante spirali di vasi toracici
39.72.29 ↔	Embolizzazione selettiva di vasi extracranici del capo e del collo, altro	39.79.25 ↔	Embolizzazione o occlusione mediante spirali di vasi viscerali
39.72.99 ↔	Riparazione o occlusione endovascolare dei vasi della testa e del collo, altro	39.79.26 ↔	Embolizzazione o occlusione mediante spirali di vasi addominali
39.73.00 ↔	Impianto endovascolare di stent graft (protesi stent) nell'aorta toracica e toracoaddominale, NAS		
39.73.09 ↔	Impianto endovascolare di stent graft (protesi stent) nell'aorta toracica e toracoaddominale, altro		
39.73.31 ↔	Impianto endovascolare di stent grafts (protesi stent) nell'aorta toracica, senza apertura		
39.73.32 ↔	Impianto endovascolare di stent grafts (protesi stent) nell'aorta toracica, con 1 apertura		

39.79.27 ↔	Embolizzazione o occlusione mediante spirali dell'arto inferiore	39.79.71 ↔	Occlusione mediante cateterismo con laser, di arterie dell'arto superiore
39.79.28 ↔	Embolizzazione o occlusione mediante spirali di vasi spinali	39.79.72 ↔	Occlusione mediante cateterismo con laser, dell'aorta
39.79.29 ↔	Embolizzazione o occlusione mediante spirali di altri vasi, altro	39.79.74 ↔	Occlusione mediante cateterismo con laser, di vasi toracici
39.79.30 ↔	Embolizzazione selettiva con liquidi embolizzanti di altri vasi, NAS	39.79.75 ↔	Occlusione mediante cateterismo con laser, di vasi dell'arto inferiore
39.79.31 ↔	Embolizzazione selettiva con liquidi embolizzanti di vasi dell'arto superiore	39.79.76 ↔	Occlusione mediante cateterismo con laser, di vasi viscerali
39.79.32 ↔	Embolizzazione selettiva con liquidi embolizzanti dell'aorta	39.79.77 ↔	Occlusione mediante cateterismo con laser, di vasi addominali
39.79.34 ↔	Embolizzazione selettiva con liquidi embolizzanti di vasi toracici	39.79.79 ↔	Occlusione mediante cateterismo con laser di arterie, altri vasi, altro
39.79.35 ↔	Embolizzazione selettiva con liquidi embolizzanti di vasi viscerali	39.79.80 ↔	Occlusione mediante cateterismo con radiofrequenza di arterie, altri vasi, NAS
39.79.36 ↔	Embolizzazione selettiva con liquidi embolizzanti di vasi addominali	39.79.81 ↔	Occlusione mediante cateterismo con radiofrequenza, di arterie dell'arto superiore
39.79.37 ↔	Embolizzazione selettiva con liquidi embolizzanti di vasi dell'arto inferiore	39.79.82 ↔	Occlusione mediante cateterismo con radiofrequenza dell'aorta
39.79.38 ↔	Embolizzazione selettiva con liquidi embolizzanti di vasi spinali	39.79.84 ↔	Occlusione mediante cateterismo con radiofrequenza di vasi toracici
39.79.39 ↔	Embolizzazione selettiva con liquidi embolizzanti di altri vasi, altro	39.79.85 ↔	Occlusione mediante cateterismo con radiofrequenza di vasi dell'arto inferiore
39.79.40 ↔	Embolizzazione selettiva con palloncini staccabili di altri vasi, NAS	39.79.86 ↔	Occlusione mediante cateterismo con radiofrequenza di vasi viscerali
39.79.41 ↔	Embolizzazione selettiva con palloncini staccabili di vasi dell'arto superiore	39.79.87 ↔	Occlusione mediante cateterismo con radiofrequenza di vasi addominali
39.79.42 ↔	Embolizzazione selettiva con palloncini staccabili dell'aorta	39.79.89 ↔	Occlusione mediante cateterismo con radiofrequenza di altri vasi, altro
39.79.44 ↔	Embolizzazione selettiva con palloncini staccabili di vasi toracici	39.7A.00 ↔	Impianto endovascolare di stent grafts (protesi stent) in altri vasi, NAS
39.79.45 ↔	Embolizzazione selettiva con palloncini staccabili di vasi viscerali	39.7A.09 ↔	Impianto endovascolare di stent grafts (protesi stent) in altri vasi, altro
39.79.46 ↔	Embolizzazione selettiva con palloncini staccabili di vasi addominali	39.7A.11 ↔	Impianto endovascolare, livello iliaco, 1 protesi stent, senza diramazione
39.79.47 ↔	Embolizzazione selettiva con palloncini staccabili di vasi spinali	39.7A.12 ↔	Impianto endovascolare, livello iliaco, 2 protesi stent, senza diramazione
39.79.48 ↔	Embolizzazione selettiva con palloncini staccabili di vasi dell'arto inferiore	39.7A.13 ↔	Impianto endovascolare, livello iliaco, 3 protesi stent, senza diramazione
39.79.49 ↔	Embolizzazione selettiva con palloncini staccabili di altri vasi, altro	39.7A.14 ↔	Impianto endovascolare, livello iliaco, 4 protesi stent, senza diramazione
39.79.50 ↔	Embolizzazione selettiva con filtri di altri vasi, NAS	39.7A.15 ↔	Impianto endovascolare, livello iliaco, 5 protesi stent, senza diramazione
39.79.51 ↔	Embolizzazione selettiva con filtri di vasi dell'arto superiore	39.7A.16 ↔	Impianto endovascolare, livello iliaco, 6 e più protesi stent, senza diramazione
39.79.52 ↔	Embolizzazione selettiva con filtri dell'aorta	39.7A.21 ↔	Impianto endovascolare di stent grafts (protesi stent) nelle arterie del bacino, livello iliaco con diramazione
39.79.54 ↔	Embolizzazione selettiva con filtri di vasi toracici	39.7A.22 ↔	Impianto endovascolare di stent grafts (protesi stent) nelle arterie del bacino, con rivascolarizzazione di branca distale tramite la tecnica con protesi in parallelo
39.79.55 ↔	Embolizzazione selettiva con filtri di vasi viscerali	39.7A.31 ↔	Impianto endovascolare di stent grafts (protesi stent) nella vena cava
39.79.56 ↔	Embolizzazione selettiva con filtri di vasi addominali	39.7A.32 ↔	Impianto endovascolare di stent grafts (protesi stent) nella vena porta
39.79.57 ↔	Embolizzazione selettiva con filtri di vasi dell'arto inferiore	39.7A.41 ↔	Impianto endovascolare di stent grafts (protesi stent) in vasi renali
39.79.58 ↔	Embolizzazione selettiva con filtri di vasi spinali	39.B1.09 ↔	Impianto (percutaneo) transluminale di stents senza liberazione di sostanza medicamentosa, altro
39.79.59 ↔	Embolizzazione selettiva con filtri di altri vasi, altro	39.B1.11 ↔	Impianto (percutaneo) transluminale di stents senza liberazione di sostanza medicamentosa, vasi intracranici
39.79.60 ↔	Embolizzazione selettiva con particelle di altri vasi, NAS	39.B1.22 ↔	Impianto (percutaneo) transluminale di stents senza liberazione di sostanza medicamentosa, arteria carotide NAS
39.79.61 ↔	Embolizzazione selettiva con particelle di vasi dell'arto superiore	39.B1.23 ↔	Impianto (percutaneo) transluminale di stents senza liberazione di sostanza medicamentosa, arteria carotide comune
39.79.62 ↔	Embolizzazione selettiva con particelle dell'aorta		
39.79.64 ↔	Embolizzazione selettiva con particelle di vasi toracici		
39.79.65 ↔	Embolizzazione selettiva con particelle di vasi viscerali		
39.79.66 ↔	Embolizzazione selettiva con particelle di vasi addominali		
39.79.67 ↔	Embolizzazione selettiva con particelle di vasi dell'arto inferiore		
39.79.68 ↔	Embolizzazione selettiva con particelle di vasi spinali		
39.79.69 ↔	Embolizzazione selettiva con particelle di altri vasi, altro		
39.79.70 ↔	Occlusione mediante cateterismo con laser di arterie, altri vasi, NAS		

- 39.B1.25 ↔ Impianto (percutaneo) transluminale di stents senza liberazione di sostanza medicamentosa, arteria carotide interna extracranica
- 39.B1.26 ↔ Impianto (percutaneo) transluminale di stents senza liberazione di sostanza medicamentosa, arteria carotide interna extracranica con arteria carotide comune
- 39.B1.27 ↔ Impianto (percutaneo) transluminale di stents senza liberazione di sostanza medicamentosa, arteria carotide esterna
- 39.B1.28 ↔ Impianto (percutaneo) transluminale di stents senza liberazione di sostanza medicamentosa, arteria vertebrale extracranica
- 39.B1.31 ↔ Impianto (percutaneo) transluminale di stents senza liberazione di sostanza medicamentosa, vasi di spalla e braccio
- 39.B1.51 ↔ Impianto (percutaneo) transluminale di stents senza liberazione di sostanza medicamentosa, vasi dell'avambraccio
- 39.B1.71 ↔ Impianto (percutaneo) transluminale di stents senza liberazione di sostanza medicamentosa, aorta
- 39.B1.74 ↔ Impianto (percutaneo) transluminale di stents senza liberazione di sostanza medicamentosa, istmo aortico
- 39.B1.81 ↔ Impianto (percutaneo) transluminale di stents senza liberazione di sostanza medicamentosa, altri vasi toracici
- 39.B1.A4 ↔ Impianto (percutaneo) transluminale di stents senza liberazione di sostanza medicamentosa, arteria polmonare
- 39.B1.C1 ↔ Impianto (percutaneo) transluminale di stents senza liberazione di sostanza medicamentosa, altre arterie addominali e pelviche
- 39.B1.D1 ↔ Impianto (percutaneo) transluminale di stents senza liberazione di sostanza medicamentosa, vasi viscerali
- 39.B1.G1 ↔ Impianto (percutaneo) transluminale di stents senza liberazione di sostanza medicamentosa, arterie della coscia
- 39.B1.H1 ↔ Impianto (percutaneo) transluminale di stents senza liberazione di sostanza medicamentosa, vasi della gamba
- 39.B1.J3 ↔ Impianto (percutaneo) transluminale di stents senza liberazione di sostanza medicamentosa, vena polmonare
- 39.B1.J7 ↔ Impianto (percutaneo) transluminale di stents senza liberazione di sostanza medicamentosa, vena cava
- 39.B1.JB ↔ Impianto (percutaneo) transluminale di stents senza liberazione di sostanza medicamentosa, altre vene addominali e pelviche
- 39.B1.JF ↔ Impianto (percutaneo) transluminale di stents senza liberazione di sostanza medicamentosa, vene della coscia
- 39.B1.JI ↔ Impianto (percutaneo) transluminale di stents senza liberazione di sostanza medicamentosa, vena porta
- 39.B1.L1 ↔ Impianto (percutaneo) transluminale di stents senza liberazione di sostanza medicamentosa, vasi spinali
- 39.B2.09 ↔ Impianto (percutaneo) transluminale di stents con liberazione di sostanza medicamentosa, altro
- 39.B2.11 ↔ Impianto (percutaneo) transluminale di stents con liberazione di sostanza medicamentosa, vasi intracranici
- 39.B2.22 ↔ Impianto (percutaneo) transluminale di stents con liberazione di sostanza medicamentosa, arteria carotide NAS
- 39.B2.23 ↔ Impianto (percutaneo) transluminale di stents con liberazione di sostanza medicamentosa, arteria carotide comune
- 39.B2.25 ↔ Impianto (percutaneo) transluminale di stents con liberazione di sostanza medicamentosa, arteria carotide interna extracranica
- 39.B2.26 ↔ Impianto (percutaneo) transluminale di stents con liberazione di sostanza medicamentosa, arteria carotide interna extracranica con arteria carotide comune
- 39.B2.27 ↔ Impianto (percutaneo) transluminale di stents con liberazione di sostanza medicamentosa, arteria carotide esterna
- 39.B2.28 ↔ Impianto (percutaneo) transluminale di stents con liberazione di sostanza medicamentosa, arteria vertebrale extracranica
- 39.B2.31 ↔ Impianto (percutaneo) transluminale di stents con liberazione di sostanza medicamentosa, vasi di spalla e braccio
- 39.B2.51 ↔ Impianto (percutaneo) transluminale di stents con liberazione di sostanza medicamentosa, vasi dell'avambraccio
- 39.B2.71 ↔ Impianto (percutaneo) transluminale di stents con liberazione di sostanza medicamentosa, aorta
- 39.B2.74 ↔ Impianto (percutaneo) transluminale di stents con liberazione di sostanza medicamentosa, istmo aortico
- 39.B2.81 ↔ Impianto (percutaneo) transluminale di stents con liberazione di sostanza medicamentosa, altri vasi toracici
- 39.B2.A4 ↔ Impianto (percutaneo) transluminale di stents con liberazione di sostanza medicamentosa, arteria polmonare
- 39.B2.C1 ↔ Impianto (percutaneo) transluminale di stents con liberazione di sostanza medicamentosa, altre arterie addominali e pelviche
- 39.B2.D1 ↔ Impianto (percutaneo) transluminale di stents con liberazione di sostanza medicamentosa, vasi viscerali
- 39.B2.G1 ↔ Impianto (percutaneo) transluminale di stents con liberazione di sostanza medicamentosa, arterie della coscia
- 39.B2.H1 ↔ Impianto (percutaneo) transluminale di stents con liberazione di sostanza medicamentosa, vasi della gamba
- 39.B2.J3 ↔ Impianto (percutaneo) transluminale di stents con liberazione di sostanza medicamentosa, vena polmonare
- 39.B2.J7 ↔ Impianto (percutaneo) transluminale di stents con liberazione di sostanza medicamentosa, vena cava
- 39.B2.JB ↔ Impianto (percutaneo) transluminale di stents con liberazione di sostanza medicamentosa, altre vene addominali e pelviche
- 39.B2.JF ↔ Impianto (percutaneo) transluminale di stents con liberazione di sostanza medicamentosa, vene della coscia
- 39.B2.JI ↔ Impianto (percutaneo) transluminale di stents con liberazione di sostanza medicamentosa, vena porta
- 39.B2.L1 ↔ Impianto (percutaneo) transluminale di stents con liberazione di sostanza medicamentosa, vasi spinali
- 39.B3.09 ↔ Impianto (percutaneo) transluminale di stents ricoperti senza liberazione di sostanza medicamentosa, altro
- 39.B3.11 ↔ Impianto (percutaneo) transluminale di stents ricoperti senza liberazione di sostanza medicamentosa, vasi intracranici
- 39.B3.22 ↔ Impianto (percutaneo) transluminale di stents ricoperti senza liberazione di sostanza medicamentosa, arteria carotide NAS
- 39.B3.23 ↔ Impianto (percutaneo) transluminale di stents ricoperti senza liberazione di sostanza medicamentosa, arteria carotide comune
- 39.B3.25 ↔ Impianto (percutaneo) transluminale di stents ricoperti senza liberazione di sostanza medicamentosa, arteria carotide interna extracranica
- 39.B3.26 ↔ Impianto (percutaneo) transluminale di stents ricoperti senza liberazione di sostanza medicamentosa, arteria carotide interna extracranica con arteria carotide comune

39.B3.27 ↔	Impianto (percutaneo) transluminale di stents ricoperti senza liberazione di sostanza medicamentosa, arteria carotide esterna	39.B4.51 ↔	Impianto (percutaneo) transluminale di stents ricoperti con liberazione di sostanza medicamentosa, vasi dell'avambraccio
39.B3.28 ↔	Impianto (percutaneo) transluminale di stents ricoperti senza liberazione di sostanza medicamentosa, arteria vertebrale extracranica	39.B4.81 ↔	Impianto (percutaneo) transluminale di stents ricoperti con liberazione di sostanza medicamentosa, altri vasi toracici
39.B3.31 ↔	Impianto (percutaneo) transluminale di stents ricoperti senza liberazione di sostanza medicamentosa, vasi di spalla e braccio	39.B4.C1 ↔	Impianto (percutaneo) transluminale di stents ricoperti con liberazione di sostanza medicamentosa, altre arterie addominali e pelviche
39.B3.51 ↔	Impianto (percutaneo) transluminale di stents ricoperti senza liberazione di sostanza medicamentosa, vasi dell'avambraccio	39.B4.D1 ↔	Impianto (percutaneo) transluminale di stents ricoperti con liberazione di sostanza medicamentosa, vasi viscerali
39.B3.81 ↔	Impianto (percutaneo) transluminale di stents ricoperti senza liberazione di sostanza medicamentosa, altri vasi toracici	39.B4.G1 ↔	Impianto (percutaneo) transluminale di stents ricoperti con liberazione di sostanza medicamentosa, arterie della coscia
39.B3.C1 ↔	Impianto (percutaneo) transluminale di stents ricoperti senza liberazione di sostanza medicamentosa, altre arterie addominali e pelviche	39.B4.H1 ↔	Impianto (percutaneo) transluminale di stents ricoperti con liberazione di sostanza medicamentosa, vasi della gamba
39.B3.D1 ↔	Impianto (percutaneo) transluminale di stents ricoperti senza liberazione di sostanza medicamentosa, vasi viscerali	39.B4.J7 ↔	Impianto (percutaneo) transluminale di stents ricoperti con liberazione di sostanza medicamentosa, vena cava
39.B3.G1 ↔	Impianto (percutaneo) transluminale di stents ricoperti senza liberazione di sostanza medicamentosa, arterie della coscia	39.B4.JB ↔	Impianto (percutaneo) transluminale di stents ricoperti con liberazione di sostanza medicamentosa, altre vene addominali e pelviche
39.B3.H1 ↔	Impianto (percutaneo) transluminale di stents ricoperti senza liberazione di sostanza medicamentosa, vasi della gamba	39.B4.JF ↔	Impianto (percutaneo) transluminale di stents ricoperti con liberazione di sostanza medicamentosa, vene della coscia
39.B3.J7 ↔	Impianto (percutaneo) transluminale di stents ricoperti senza liberazione di sostanza medicamentosa, vena cava	39.B4.JI ↔	Impianto (percutaneo) transluminale di stents ricoperti con liberazione di sostanza medicamentosa, vena porta
39.B3.JB ↔	Impianto (percutaneo) transluminale di stents ricoperti senza liberazione di sostanza medicamentosa, altre vene addominali e pelviche	39.B4.L1 ↔	Impianto (percutaneo) transluminale di stents ricoperti con liberazione di sostanza medicamentosa, vasi spinali
39.B3.JF ↔	Impianto (percutaneo) transluminale di stents ricoperti senza liberazione di sostanza medicamentosa, vene della coscia	39.B5.09 ↔	Impianto (percutaneo) transluminale di stents Cheatham Platinum non ricoperti, altro
39.B3.JI ↔	Impianto (percutaneo) transluminale di stents ricoperti senza liberazione di sostanza medicamentosa, vena porta	39.B5.11 ↔	Impianto (percutaneo) transluminale di stents Cheatham Platinum non ricoperti, vasi intracranici
39.B3.L1 ↔	Impianto (percutaneo) transluminale di stents ricoperti senza liberazione di sostanza medicamentosa, vasi spinali	39.B5.22 ↔	Impianto (percutaneo) transluminale di stents Cheatham Platinum non ricoperti, arteria carotide NAS
39.B4.09 ↔	Impianto (percutaneo) transluminale di stents ricoperti con liberazione di sostanza medicamentosa, altro	39.B5.23 ↔	Impianto (percutaneo) transluminale di stents Cheatham Platinum non ricoperti, arteria carotide comune
39.B4.11 ↔	Impianto (percutaneo) transluminale di stents ricoperti con liberazione di sostanza medicamentosa, vasi intracranici	39.B5.25 ↔	Impianto (percutaneo) transluminale di stents Cheatham Platinum non ricoperti, arteria carotide interna extracranica
39.B4.22 ↔	Impianto (percutaneo) transluminale di stents ricoperti con liberazione di sostanza medicamentosa, arteria carotide NAS	39.B5.26 ↔	Impianto (percutaneo) transluminale di stents Cheatham Platinum non ricoperti, arteria carotide interna extracranica con arteria carotide comune
39.B4.23 ↔	Impianto (percutaneo) transluminale di stents ricoperti con liberazione di sostanza medicamentosa, arteria carotide comune	39.B5.27 ↔	Impianto (percutaneo) transluminale di stents Cheatham Platinum non ricoperti, arteria carotide esterna
39.B4.25 ↔	Impianto (percutaneo) transluminale di stents ricoperti con liberazione di sostanza medicamentosa, arteria carotide interna extracranica	39.B5.31 ↔	Impianto (percutaneo) transluminale di stents Cheatham Platinum non ricoperti, vasi di spalla e braccio
39.B4.26 ↔	Impianto (percutaneo) transluminale di stents ricoperti con liberazione di sostanza medicamentosa, arteria carotide interna extracranica con arteria carotide comune	39.B5.51 ↔	Impianto (percutaneo) transluminale di stents Cheatham Platinum non ricoperti, vasi dell'avambraccio
39.B4.27 ↔	Impianto (percutaneo) transluminale di stents ricoperti con liberazione di sostanza medicamentosa, arteria carotide esterna	39.B5.71 ↔	Impianto (percutaneo) transluminale di stents Cheatham Platinum non ricoperti, aorta
39.B4.28 ↔	Impianto (percutaneo) transluminale di stents ricoperti con liberazione di sostanza medicamentosa, arteria vertebrale extracranica	39.B5.74 ↔	Impianto (percutaneo) transluminale di stents Cheatham Platinum non ricoperti, istmo aortico
39.B4.31 ↔	Impianto (percutaneo) transluminale di stents ricoperti con liberazione di sostanza medicamentosa, vasi di spalla e braccio	39.B5.81 ↔	Impianto (percutaneo) transluminale di stents Cheatham Platinum non ricoperti, altri vasi toracici
		39.B5.C1 ↔	Impianto (percutaneo) transluminale di stents Cheatham Platinum non ricoperti, altre arterie addominali e pelviche
		39.B5.D1 ↔	Impianto (percutaneo) transluminale di stents Cheatham Platinum non ricoperti, vasi viscerali
		39.B5.G1 ↔	Impianto (percutaneo) transluminale di stents Cheatham Platinum non ricoperti, arterie della coscia

39.B5.H1 ↔	Impianto (percutaneo) transluminale di stents Cheatham Platinum non ricoperti, vasi della gamba	39.B7.25 ↔	Impianto (percutaneo) transluminale di stents di grande diametro non ricoperti, arteria carotide interna extracranica
39.B5.J7 ↔	Impianto (percutaneo) transluminale di stents Cheatham Platinum non ricoperti, vena cava	39.B7.26 ↔	Impianto (percutaneo) transluminale di stents di grande diametro non ricoperti, arteria carotide interna extracranica con arteria carotide comune
39.B5.JB ↔	Impianto (percutaneo) transluminale di stents Cheatham Platinum non ricoperti, altre vene addominali e pelviche	39.B7.27 ↔	Impianto (percutaneo) transluminale di stents di grande diametro non ricoperti, arteria carotide esterna
39.B5.JF ↔	Impianto (percutaneo) transluminale di stents Cheatham Platinum non ricoperti, vene della coscia	39.B7.28 ↔	Impianto (percutaneo) transluminale di stents di grande diametro non ricoperti, arteria vertebrale extracranica
39.B5.JI ↔	Impianto (percutaneo) transluminale di stents Cheatham Platinum non ricoperti, vena porta	39.B7.31 ↔	Impianto (percutaneo) transluminale di stents di grande diametro non ricoperti, vasi di spalla e braccio
39.B5.L1 ↔	Impianto (percutaneo) transluminale di stents Cheatham Platinum non ricoperti, vasi spinali	39.B7.51 ↔	Impianto (percutaneo) transluminale di stents di grande diametro non ricoperti, vasi dell'avambraccio
39.B6.09 ↔	Impianto (percutaneo) transluminale di stents Cheatham Platinum ricoperti, altro	39.B7.71 ↔	Impianto (percutaneo) transluminale di stents di grande diametro non ricoperti, aorta
39.B6.11 ↔	Impianto (percutaneo) transluminale di stents Cheatham Platinum ricoperti, vasi intracranici	39.B7.74 ↔	Impianto (percutaneo) transluminale di stents di grande diametro non ricoperti, istmo aortico
39.B6.22 ↔	Impianto (percutaneo) transluminale di stents Cheatham Platinum ricoperti, arteria carotide NAS	39.B7.81 ↔	Impianto (percutaneo) transluminale di stents di grande diametro non ricoperti, altri vasi toracici
39.B6.23 ↔	Impianto (percutaneo) transluminale di stents Cheatham Platinum ricoperti, arteria carotide comune	39.B7.A4 ↔	Impianto (percutaneo) transluminale di stents di grande diametro non ricoperti, arteria polmonare
39.B6.25 ↔	Impianto (percutaneo) transluminale di stents Cheatham Platinum ricoperti, arteria carotide interna extracranica	39.B7.C1 ↔	Impianto (percutaneo) transluminale di stents di grande diametro non ricoperti, altre arterie addominali e pelviche
39.B6.26 ↔	Impianto (percutaneo) transluminale di stents Cheatham Platinum ricoperti, arteria carotide interna extracranica con arteria carotide comune	39.B7.D1 ↔	Impianto (percutaneo) transluminale di stents di grande diametro non ricoperti, vasi viscerali
39.B6.27 ↔	Impianto (percutaneo) transluminale di stents Cheatham Platinum ricoperti, arteria carotide esterna	39.B7.G1 ↔	Impianto (percutaneo) transluminale di stents di grande diametro non ricoperti, arterie della coscia
39.B6.31 ↔	Impianto (percutaneo) transluminale di stents Cheatham Platinum ricoperti, vasi di spalla e braccio	39.B7.H1 ↔	Impianto (percutaneo) transluminale di stents di grande diametro non ricoperti, vasi della gamba
39.B6.51 ↔	Impianto (percutaneo) transluminale di stents Cheatham Platinum ricoperti, vasi dell'avambraccio	39.B7.J3 ↔	Impianto (percutaneo) transluminale di stents di grande diametro non ricoperti, vena polmonare
39.B6.71 ↔	Impianto (percutaneo) transluminale di stents Cheatham Platinum ricoperti, aorta	39.B7.J7 ↔	Impianto (percutaneo) transluminale di stents di grande diametro non ricoperti, vena cava
39.B6.74 ↔	Impianto (percutaneo) transluminale di stents Cheatham Platinum ricoperti, istmo aortico	39.B7.JB ↔	Impianto (percutaneo) transluminale di stents di grande diametro non ricoperti, altre vene addominali e pelviche
39.B6.81 ↔	Impianto (percutaneo) transluminale di stents Cheatham Platinum ricoperti, altri vasi toracici	39.B7.JF ↔	Impianto (percutaneo) transluminale di stents di grande diametro non ricoperti, vene della coscia
39.B6.C1 ↔	Impianto (percutaneo) transluminale di stents Cheatham Platinum ricoperti, altre arterie addominali e pelviche	39.B7.JI ↔	Impianto (percutaneo) transluminale di stents di grande diametro non ricoperti, vena porta
39.B6.D1 ↔	Impianto (percutaneo) transluminale di stents Cheatham Platinum ricoperti, vasi viscerali	39.B7.L1 ↔	Impianto (percutaneo) transluminale di stents di grande diametro non ricoperti, vasi spinali
39.B6.G1 ↔	Impianto (percutaneo) transluminale di stents Cheatham Platinum ricoperti, arterie della coscia	39.B8.09 ↔	Impianto (percutaneo) transluminale di stents di grande diametro ricoperti, altro
39.B6.H1 ↔	Impianto (percutaneo) transluminale di stents Cheatham Platinum ricoperti, vasi della gamba	39.B8.11 ↔	Impianto (percutaneo) transluminale di stents di grande diametro ricoperti, vasi intracranici
39.B6.J7 ↔	Impianto (percutaneo) transluminale di stents Cheatham Platinum ricoperti, vena cava	39.B8.22 ↔	Impianto (percutaneo) transluminale di stents di grande diametro ricoperti, arteria carotide NAS
39.B6.JB ↔	Impianto (percutaneo) transluminale di stents Cheatham Platinum ricoperti, altre vene addominali e pelviche	39.B8.23 ↔	Impianto (percutaneo) transluminale di stents di grande diametro ricoperti, arteria carotide comune
39.B6.JF ↔	Impianto (percutaneo) transluminale di stents Cheatham Platinum ricoperti, vene della coscia	39.B8.25 ↔	Impianto (percutaneo) transluminale di stents di grande diametro ricoperti, arteria carotide interna extracranica
39.B6.JI ↔	Impianto (percutaneo) transluminale di stents Cheatham Platinum ricoperti, vena porta	39.B8.26 ↔	Impianto (percutaneo) transluminale di stents di grande diametro ricoperti, arteria carotide interna extracranica con arteria carotide comune
39.B6.L1 ↔	Impianto (percutaneo) transluminale di stents Cheatham Platinum ricoperti, vasi spinali	39.B8.27 ↔	Impianto (percutaneo) transluminale di stents di grande diametro ricoperti, arteria carotide esterna
39.B7.09 ↔	Impianto (percutaneo) transluminale di stents di grande diametro non ricoperti, altro	39.B8.28 ↔	Impianto (percutaneo) transluminale di stents di grande diametro ricoperti, arteria vertebrale extracranica
39.B7.11 ↔	Impianto (percutaneo) transluminale di stents di grande diametro non ricoperti, vasi intracranici	39.B8.31 ↔	Impianto (percutaneo) transluminale di stents di grande diametro ricoperti, vasi di spalla e braccio
39.B7.22 ↔	Impianto (percutaneo) transluminale di stents di grande diametro non ricoperti, arteria carotide NAS	39.B8.51 ↔	Impianto (percutaneo) transluminale di stents di grande diametro ricoperti, vasi dell'avambraccio
39.B7.23 ↔	Impianto (percutaneo) transluminale di stents di grande diametro non ricoperti, arteria carotide comune		

39.B8.71 ↔	Impianto (percutaneo) transluminale di stents di grande diametro ricoperti, aorta	39.BH.22 ↔	Impianto (percutaneo) transluminale di stents per flusso laminare in caso di aneurismi, arteria carotide NAS
39.B8.74 ↔	Impianto (percutaneo) transluminale di stents di grande diametro ricoperti, istmo aortico	39.BH.23 ↔	Impianto (percutaneo) transluminale di stents per flusso laminare in caso di aneurismi, arteria carotide comune
39.B8.81 ↔	Impianto (percutaneo) transluminale di stents di grande diametro ricoperti, altri vasi toracici	39.BH.25 ↔	Impianto (percutaneo) transluminale di stents per flusso laminare in caso di aneurismi, arteria carotide interna extracranica
39.B8.A4 ↔	Impianto (percutaneo) transluminale di stents di grande diametro ricoperti, arteria polmonare	39.BH.26 ↔	Impianto (percutaneo) transluminale di stents per flusso laminare in caso di aneurismi, arteria carotide interna extracranica con arteria carotide comune
39.B8.C1 ↔	Impianto (percutaneo) transluminale di stents di grande diametro ricoperti, altre arterie addominali e pelviche	39.BH.27 ↔	Impianto (percutaneo) transluminale di stents per flusso laminare in caso di aneurismi, arteria carotide esterna
39.B8.D1 ↔	Impianto (percutaneo) transluminale di stents di grande diametro ricoperti, vasi viscerali	39.BH.28 ↔	Impianto (percutaneo) transluminale di stents per flusso laminare in caso di aneurismi, arteria vertebrale extracranica
39.B8.G1 ↔	Impianto (percutaneo) transluminale di stents di grande diametro ricoperti, arterie della coscia	39.BH.31 ↔	Impianto (percutaneo) transluminale di stents per flusso laminare in caso di aneurismi, vasi di spalla e braccio
39.B8.H1 ↔	Impianto (percutaneo) transluminale di stents di grande diametro ricoperti, vasi della gamba	39.BH.51 ↔	Impianto (percutaneo) transluminale di stents per flusso laminare in caso di aneurismi, vasi dell'avambraccio
39.B8.J3 ↔	Impianto (percutaneo) transluminale di stents di grande diametro ricoperti, vena polmonare	39.BH.71 ↔	Impianto (percutaneo) transluminale di stents per flusso laminare in caso di aneurismi, aorta
39.B8.J7 ↔	Impianto (percutaneo) transluminale di stents di grande diametro ricoperti, vena cava	39.BH.74 ↔	Impianto (percutaneo) transluminale di stents per flusso laminare in caso di aneurismi, istmo aortico
39.B8.JB ↔	Impianto (percutaneo) transluminale di stents di grande diametro ricoperti, altre vene addominali e pelviche	39.BH.81 ↔	Impianto (percutaneo) transluminale di stents per flusso laminare in caso di aneurismi, altri vasi toracici
39.B8.JF ↔	Impianto (percutaneo) transluminale di stents di grande diametro ricoperti, vene della coscia	39.BH.C1 ↔	Impianto (percutaneo) transluminale di stents per flusso laminare in caso di aneurismi, altre arterie addominali e pelviche
39.B8.JI ↔	Impianto (percutaneo) transluminale di stents di grande diametro ricoperti, vena porta	39.BH.D1 ↔	Impianto (percutaneo) transluminale di stents per flusso laminare in caso di aneurismi, vasi viscerali
39.B8.L1 ↔	Impianto (percutaneo) transluminale di stents di grande diametro ricoperti, vasi spinali	39.BH.G1 ↔	Impianto (percutaneo) transluminale di stents per flusso laminare in caso di aneurismi, arterie della coscia
39.BA.09 ↔	Impianto (percutaneo) transluminale di growth stents non ricoperti, altro	39.BH.H1 ↔	Impianto (percutaneo) transluminale di stents per flusso laminare in caso di aneurismi, vasi della gamba
39.BA.A4 ↔	Impianto (percutaneo) transluminale di growth stents non ricoperti, arteria polmonare	39.BH.J7 ↔	Impianto (percutaneo) transluminale di stents per flusso laminare in caso di aneurismi, vena cava
39.BA.J3 ↔	Impianto (percutaneo) transluminale di growth stents non ricoperti, vena polmonare	39.BH.JB ↔	Impianto (percutaneo) transluminale di stents per flusso laminare in caso di aneurismi, altre vene addominali e pelviche
39.BB.09 ↔	Impianto (percutaneo) transluminale di growth stents ricoperti, altro	39.BH.JF ↔	Impianto (percutaneo) transluminale di stents per flusso laminare in caso di aneurismi, vene della coscia
39.BB.A4 ↔	Impianto (percutaneo) transluminale di growth stents ricoperti, arteria polmonare	39.BH.JI ↔	Impianto (percutaneo) transluminale di stents per flusso laminare in caso di aneurismi, vena porta
39.BB.J3 ↔	Impianto (percutaneo) transluminale di growth stents ricoperti, vena polmonare	39.BH.L1 ↔	Impianto (percutaneo) transluminale di stents per flusso laminare in caso di aneurismi, vasi spinali
39.BE ↔	Impianto (percutaneo) transluminale di stent per biforcazioni autoespandente, intracranico	40.11.10 ↔	Biopsia a cielo aperto (mediante incisione) di linfonodo mediastinico, paraaortico, iliaco o pelvico
39.BF.09 ↔	Impianto (percutaneo) transluminale di microstents autoespandenti, altro	40.11.11 ↔	Biopsia a cielo aperto (mediante incisione) di linfonodo cervicale, sopraclavicolare, ascellare o inguinale
39.BF.11 ↔	Impianto (percutaneo) transluminale di microstents autoespandenti, vasi intracranici	42.81.20 ↔	Inserzione e sostituzione di una protesi non autoespandente (sonda permanente) nell'esofago, chirurgica a cielo aperto
39.BF.51 ↔	Impianto (percutaneo) transluminale di microstents autoespandenti, vasi dell'avambraccio	42.81.21 ↔	Inserzione e sostituzione di due protesi non autoespandenti (sonda permanente) nell'esofago, chirurgica a cielo aperto
39.BF.H1 ↔	Impianto (percutaneo) transluminale di microstents autoespandenti, vasi della gamba	42.81.22 ↔	Inserzione e sostituzione di più di due protesi non autoespandenti (sonda permanente) nell'esofago, chirurgica a cielo aperto
39.BG.09 ↔	Impianto (percutaneo) transluminale di stents in nitinol a filo singolo, altro	42.81.30 ↔	Inserzione e sostituzione di una protesi non autoespandente (sonda permanente) nell'esofago, per via laparoscopica
39.BG.31 ↔	Impianto (percutaneo) transluminale di stents in nitinol a filo singolo, vasi di spalla e braccio		
39.BG.81 ↔	Impianto (percutaneo) transluminale di stents in nitinol a filo singolo, altri vasi toracici		
39.BG.C1 ↔	Impianto (percutaneo) transluminale di stents in nitinol a filo singolo, altre arterie addominali e pelviche		
39.BG.G1 ↔	Impianto (percutaneo) transluminale di stents in nitinol a filo singolo, arterie della coscia		
39.BG.H1 ↔	Impianto (percutaneo) transluminale di stents in nitinol a filo singolo, vasi della gamba		
39.BH.09 ↔	Impianto (percutaneo) transluminale di stents per flusso laminare in caso di aneurismi, altro		
39.BH.11 ↔	Impianto (percutaneo) transluminale di stents per flusso laminare in caso di aneurismi, vasi intracranici		

42.81.31 ↔	Inserzione e sostituzione di due protesi non autoespandenti (sonda permanente) nell'esofago, per via laparoscopica	44.49.20 ↔	Legatura di varici del fondo, chirurgica a cielo aperto
42.81.32 ↔	Inserzione e sostituzione di più di due protesi non autoespandenti (sonda permanente) nell'esofago, per via laparoscopica	44.49.21 ↔	Legatura di varici del fondo, per via laparoscopica
42.81.50 ↔	Inserzione e sostituzione di una protesi autoespandente (sonda permanente) nell'esofago, chirurgica a cielo aperto	44.49.30 ↔	Transezione del fondo
42.81.51 ↔	Inserzione e sostituzione di due protesi autoespandenti (sonda permanente) nell'esofago, chirurgica a cielo aperto	44.5X.00 ↔	Revisione di anastomosi gastrica, NAS
42.81.52 ↔	Inserzione e sostituzione di più di due protesi autoespandenti (sonda permanente) nell'esofago, chirurgica a cielo aperto	44.5X.10 ↔	Revisione di anastomosi gastrica a seguito di intervento tipo Billroth I o II
42.81.60 ↔	Inserzione e sostituzione di una protesi autoespandente (sonda permanente) nell'esofago, per via laparoscopica	44.5X.21 ↔	Revisione di anastomosi gastrica a seguito di bypass gastrico o con interposizione intestinale, chirurgica a cielo aperto
42.81.61 ↔	Inserzione e sostituzione di due protesi autoespandenti (sonda permanente) nell'esofago, per via laparoscopica	44.5X.22 ↔	Revisione di anastomosi gastrica a seguito di bypass gastrico o con interposizione intestinale, per via laparoscopica
42.81.62 ↔	Inserzione e sostituzione di più di due protesi autoespandenti (sonda permanente) nell'esofago, per via laparoscopica	44.5X.33 ↔	Revisione di tasca a seguito di bypass gastrico senza nuova confezione, chirurgica a cielo aperto
42.88.00 ↔	Rimozione di protesi dall'esofago, NAS	44.5X.34 ↔	Revisione di tasca a seguito di bypass gastrico senza nuova confezione, per via laparoscopica
42.88.11 ↔	Rimozione di protesi dall'esofago, chirurgica a cielo aperto	44.5X.35 ↔	Revisione di tasca a seguito di bypass gastrico con nuova confezione, chirurgica a cielo aperto
42.88.12 ↔	Rimozione di protesi dall'esofago, per via laparoscopica	44.5X.36 ↔	Revisione di tasca a seguito di bypass gastrico con nuova confezione, per via laparoscopica
42.88.99 ↔	Rimozione di protesi dall'esofago, altro	44.5X.41 ↔	Revisione di diversione biliopancreatica [BPD], chirurgica a cielo aperto
42.91 ↔	Legatura di varici esofagee	44.5X.42 ↔	Revisione di diversione biliopancreatica [BPD], per via laparoscopica
42.99.10 ↔	Transezione esofagea	44.5X.43 ↔	Riconversione di diversione biliopancreatica [BPD], chirurgica a cielo aperto
42.99.35 ↔	Impianto di sistema antireflusso di assistenza alla funzione dello sfintere esofageo inferiore, chirurgico a cielo aperto	44.5X.44 ↔	Riconversione di diversione biliopancreatica (BPD), per via laparoscopica
42.99.36 ↔	Impianto di sistema antireflusso di assistenza alla funzione dello sfintere esofageo inferiore, per via laparoscopica	44.5X.51 ↔	Riconversione di bypass gastrico, chirurgica a cielo aperto
42.99.37 ↔	Impianto di sonda di sistema antireflusso di assistenza alla funzione dello sfintere esofageo inferiore, chirurgico a cielo aperto	44.5X.52 ↔	Riconversione di bypass gastrico, per via laparoscopica
42.99.38 ↔	Impianto di sonda di sistema antireflusso di assistenza alla funzione dello sfintere esofageo inferiore, per via laparoscopica	44.5X.99 ↔	Revisione di anastomosi gastrica, altro
42.99.3A ↔	Rimozione di sistema antireflusso di assistenza alla funzione dello sfintere esofageo inferiore, chirurgica a cielo aperto	44.91 ↔	Legatura a cielo aperto di varici gastriche
42.99.3B ↔	Rimozione di sistema antireflusso di assistenza alla funzione dello sfintere esofageo inferiore, per via laparoscopica	44.92 ↔	Manipolazione intraoperatoria dello stomaco
42.99.3C ↔	Rimozione di sonda di sistema antireflusso di assistenza alla funzione dello sfintere esofageo inferiore, chirurgica a cielo aperto	46.97.00 ↔	Trapianto intestinale, NAS
42.99.3D ↔	Rimozione di sonda di sistema antireflusso di assistenza alla funzione dello sfintere esofageo inferiore, per via laparoscopica	46.97.10 ↔	Trapianto intestinale, Ritrapianto di intestino tenue nella stessa degenza ospedaliera
42.99.3E ↔	Revisione senza sostituzione di sistema antireflusso di assistenza alla funzione dello sfintere esofageo inferiore, chirurgica a cielo aperto	46.99.10 ↔	Decompressione dell'intestino
42.99.3F ↔	Revisione senza sostituzione di sistema antireflusso di assistenza alla funzione dello sfintere esofageo inferiore, per via laparoscopica	46.99.51 ↔	Inserzione o sostituzione di una protesi non autoespandente nell'intestino, chirurgica a cielo aperto
43.0 ↔	Gastrotomia	46.99.52 ↔	Inserzione o sostituzione di una protesi non autoespandente nell'intestino, per via laparoscopica
43.89.09 ↔	Altra gastrectomia parziale, altro	46.99.61 ↔	Inserzione o sostituzione di una protesi autoespandente nell'intestino, chirurgica a cielo aperto
43.89.61 ↔	Gastrectomia parziale con gastrogastrostomia	46.99.62 ↔	Inserzione o sostituzione di una protesi autoespandente nell'intestino, per via laparoscopica
44.44 ↔	Embolizzazione mediante catetere per sanguinamento gastrico o duodenale	46.99.71 ↔	Rimozione di protesi dell'intestino, chirurgica a cielo aperto
44.49.10 ↔	Sclerotizzazione di varici del fondo, chirurgica a cielo aperto	46.99.72 ↔	Rimozione di protesi dell'intestino, per via laparoscopica
44.49.11 ↔	Sclerotizzazione di varici del fondo, per via laparoscopica	46.99.81 ↔	Sezione delle briglie di Ladd, chirurgica a cielo aperto
		46.99.82 ↔	Sezione delle briglie di Ladd, per via laparoscopica
		46.99.93 ↔	Chiusura di difetto mesenterico su ernia interna, chirurgica a cielo aperto
		46.99.94 ↔	Chiusura di difetto mesenterico su ernia interna, per via laparoscopica
		51.71 ↔	Sutura semplice del coledoco
		51.79 ↔	Riparazione del dotto cistico e dei dotti epatici
		53.00 ↔	Riparazione di ernia inguinale, NAS
		53.06.11 ↔	Riparazione di ernia inguinale, chirurgica a cielo aperto, senza impianto di membrane o reti
		53.06.21 ↔	Riparazione di ernia inguinale, chirurgica a cielo aperto, con impianto di membrane e reti
		53.07.11 ↔	Riparazione di ernia inguinale, per via laparoscopica, senza impianto di membrane o reti
		53.07.21 ↔	Riparazione di ernia inguinale, per via laparoscopica, con impianto di membrane e reti
		53.09 ↔	Riparazione di ernia inguinale, altro

53.20 ↔	Riparazione di ernia crurale, NAS	63.94 ↔	Lisi di aderenze del funicolo spermatico
53.22.11 ↔	Riparazione di ernia crurale, chirurgica a cielo aperto, senza impianto di membrane o reti	65.81.00 ↔	Lisi di aderenze di ovaio e di tuba di Falloppio per via laparoscopica, NAS
53.22.21 ↔	Riparazione di ernia crurale, chirurgica a cielo aperto, con impianto di membrane e reti	65.81.10 ↔	Lisi di aderenze di ovaio e di tuba di Falloppio al peritoneo pelvico femminile, per via laparoscopica
53.23.11 ↔	Riparazione di ernia crurale, per via laparoscopica, senza impianto di membrane o reti	65.81.99 ↔	Lisi di aderenze di ovaio e di tuba di Falloppio per via laparoscopica, altro
53.23.21 ↔	Riparazione di ernia crurale, per via laparoscopica, con impianto di membrane e reti	65.89.00 ↔	Altra lisi di aderenze di ovaio e di tuba di Falloppio, NAS
53.29 ↔	Riparazione di ernia crurale, altro	65.89.10 ↔	Altra lisi di aderenze di ovaio e di tuba di Falloppio, chirurgica a cielo aperto
54.12.00 ↔	Riapertura di laparotomia recente, NAS	65.89.11 ↔	Altra lisi di aderenze di ovaio e di tuba di Falloppio, con tecnica microchirurgica
54.12.10 ↔	Laparotomia di second-look	65.89.12 ↔	Altra lisi di aderenze di ovaio e di tuba di Falloppio al peritoneo pelvico femminile, chirurgica a cielo aperto
54.12.11 ↔	Laparotomia per controllo di emorragia postoperatoria	65.89.13 ↔	Altra lisi di aderenze di ovaio e di tuba di Falloppio al peritoneo pelvico femminile, con assistenza microchirurgica
54.12.99 ↔	Riapertura di laparotomia recente, altro	65.89.99 ↔	Altra lisi di aderenze di ovaio e di tuba di Falloppio, altro
54.13 ↔	Laparotomia con drenaggio	70.13 ↔	Lisi di aderenze intraluminali della vagina
54.19 ↔	Laparotomia, altro	71.01 ↔	Lisi di aderenze vulvari
54.25 ↔	Lavaggio peritoneale	83.02.10 ↔	Miotomia, Testa e collo
54.3X.10 ↔	Omfalectomia	83.02.11 ↔	Miotomia, Spalla e ascella
54.4X.10 ↔	Asportazione di appendice epiploica	83.02.12 ↔	Miotomia, Braccio e gomito
54.4X.11 ↔	Asportazione di mesentere	83.02.13 ↔	Miotomia, Avambraccio
54.4X.12 ↔	Asportazione di omento	83.02.14 ↔	Miotomia, Parete toracica, addome e dorso
54.4X.99 ↔	Asportazione o distruzione di tessuto e lesione peritoneale, altro	83.02.15 ↔	Miotomia, Regione inguinale e genitale e natiche
54.51 ↔	Lisi di aderenze peritoneali, per via laparoscopica	83.02.16 ↔	Miotomia, Estremità inferiore
54.52 ↔	Lisi di aderenze peritoneali, chirurgico a cielo aperto	83.02.19 ↔	Miotomia, Altra localizzazione
54.59 ↔	Lisi di aderenze peritoneali, altro	83.03.10 ↔	Borsotomia, Testa e collo
54.62 ↔	Chiusura ritardata di ferita addominale in via di cicatrizzazione	83.03.11 ↔	Borsotomia, Spalla e ascella
54.63.00 ↔	Altra sutura della parete addominale, NAS	83.03.12 ↔	Borsotomia, Braccio e gomito
54.63.10 ↔	Altra sutura della parete addominale, Sutura di lacerazione della parete addominale	83.03.13 ↔	Borsotomia, Avambraccio
54.63.99 ↔	Altra sutura della parete addominale, altro	83.03.14 ↔	Borsotomia, Parete toracica, addome e dorso
54.64.10 ↔	Sutura del peritoneo, Sutura di mesentere, grande o piccolo omento (a seguito di lacerazione)	83.03.15 ↔	Borsotomia, Regione inguinale e genitale e natiche
54.64.99 ↔	Sutura del peritoneo, altro	83.03.16 ↔	Borsotomia, Estremità inferiore
54.73 ↔	Altra riparazione del peritoneo	83.03.19 ↔	Borsotomia, Altra localizzazione
54.74 ↔	Altra riparazione dell'omento	83.09.10 ↔	Rimozione di corpo estraneo da muscolo, tendine o fascia, Testa e collo
54.75 ↔	Altra riparazione del mesentere	83.09.11 ↔	Rimozione di corpo estraneo da muscolo, tendine o fascia, Spalla e ascella
54.99.31 ↔	Debulking per laparotomia	83.09.12 ↔	Rimozione di corpo estraneo da muscolo, tendine o fascia, Braccio e gomito
54.99.40 ↔	Revisione di fistola cutaneoepitoneale (cateterismo permanente)	83.09.13 ↔	Rimozione di corpo estraneo da muscolo, tendine o fascia, Avambraccio
54.99.50 ↔	Chiusura temporanea della parete addominale	83.09.14 ↔	Rimozione di corpo estraneo da muscolo, tendine o fascia, Parete toracica, addome e dorso
54.99.60 ↔	Lombotomia	83.09.15 ↔	Rimozione di corpo estraneo da muscolo, tendine o fascia, Regione inguinale e genitale e natiche
54.99.61 ↔	Rilombotomia	83.09.16 ↔	Rimozione di corpo estraneo da muscolo, tendine o fascia, Estremità inferiore
54.99.81 ↔	Revisione senza sostituzione di cateteri nonché di pompa automatica, programmabile e ricaricabile per il drenaggio continuo di liquido ascitico	83.09.19 ↔	Rimozione di corpo estraneo da muscolo, tendine o fascia, Altra localizzazione
54.99.82 ↔	Rimozione di ostruzione meccanica di cateteri di una pompa automatica, programmabile e ricaricabile per il drenaggio continuo di liquido ascitico	83.11 ↔	Achillotenotomia
54.99.84 ↔	Sostituzione dei cateteri di pompa automatica, programmabile e ricaricabile per il drenaggio continuo di liquido ascitico	83.12 ↔	Tenotomia degli adduttori dell'anca
54.A1 ↔	Asportazione e distruzione di tessuto retroperitoneale	83.13.10 ↔	Incisione di tendine, Testa e collo
56.81 ↔	Lisi di aderenza intraluminale dell'uretere	83.13.11 ↔	Incisione di tendine, Spalla e ascella
57.12 ↔	Lisi di aderenze intraluminali con incisione nella vescica	83.13.12 ↔	Incisione di tendine, Braccio e gomito
57.41 ↔	Lisi transuretrale di aderenze intraluminali	83.13.13 ↔	Incisione di tendine, Avambraccio
59.00 ↔	Intervento retroperitoneale, NAS	83.13.14 ↔	Incisione di tendine, Parete toracica, addome e dorso
59.02 ↔	Altra lisi di aderenze perirenali o periureterali	83.13.15 ↔	Incisione di tendine, Regione inguinale e genitale e natiche
59.03.00 ↔	Lisi di aderenze perirenali e periureterali per via laparoscopica, NAS	83.13.16 ↔	Incisione di tendine, Estremità inferiore
59.03.99 ↔	Lisi di aderenze perirenali e periureterali per via laparoscopica, altro	83.13.20 ↔	Sezione di tendine, Testa e collo
59.11 ↔	Altra lisi di aderenze perivescicali	83.13.21 ↔	Sezione di tendine, Spalla e ascella
59.12 ↔	Lisi di aderenze perivescicali per via laparoscopica	83.13.22 ↔	Sezione di tendine, Braccio e gomito
59.19 ↔	Altra incisione del tessuto perivescicale	83.13.23 ↔	Sezione di tendine, Avambraccio
59.91 ↔	Asportazione di tessuti perirenali o perivescicali	83.13.24 ↔	Sezione di tendine, Parete toracica, addome e dorso
59.92 ↔	Altri interventi sul tessuto perirenale o perivescicale	83.13.25 ↔	Sezione di tendine, Regione inguinale e genitale e natiche

83.13.26 ↔	Sezione di tendine, Estremità inferiore	83.41 ↔	Asportazione di tendini per innesti
83.14.10 ↔	Fasciotomia, Testa e collo	83.42.10 ↔	Altra tendinectomia, Testa e collo
83.14.11 ↔	Fasciotomia, Spalla e ascella	83.42.11 ↔	Altra tendinectomia, Spalla e ascella
83.14.12 ↔	Fasciotomia, Braccio e gomito	83.42.12 ↔	Altra tendinectomia, Braccio e gomito
83.14.13 ↔	Fasciotomia, Avambraccio	83.42.13 ↔	Altra tendinectomia, Avambraccio
83.14.14 ↔	Fasciotomia, Parete toracica, addome e dorso	83.42.14 ↔	Altra tendinectomia, Parete toracica, addome e dorso
83.14.15 ↔	Fasciotomia, Regione inguinale e genitale e natiche	83.42.15 ↔	Altra tendinectomia, Regione inguinale e genitale e natiche
83.14.16 ↔	Fasciotomia, Estremità inferiore	83.42.16 ↔	Altra tendinectomia, Estremità inferiore
83.19.10 ↔	Sezione di muscolo, Testa e collo	83.42.19 ↔	Altra tendinectomia, Altra localizzazione
83.19.11 ↔	Sezione di muscolo, Spalla e ascella	83.44.00 ↔	Altra fasciectomia, NAS
83.19.12 ↔	Sezione di muscolo, Braccio e gomito	83.44.10 ↔	Altra fasciectomia, Testa e collo
83.19.13 ↔	Sezione di muscolo, Avambraccio	83.44.11 ↔	Altra fasciectomia, Spalla e ascella
83.19.14 ↔	Sezione di muscolo, Parete toracica, addome e dorso	83.44.12 ↔	Altra fasciectomia, Braccio e gomito
83.19.15 ↔	Sezione di muscolo, Regione inguinale e genitale e natiche	83.44.13 ↔	Altra fasciectomia, Avambraccio
83.19.16 ↔	Sezione di muscolo, Estremità inferiore	83.44.14 ↔	Altra fasciectomia, Parete toracica, addome e dorso
83.19.20 ↔	Disinserzione di muscolo, tendine e fascia, Testa e collo	83.44.15 ↔	Altra fasciectomia, Regione inguinale e genitale e natiche
83.19.21 ↔	Disinserzione di muscolo, tendine e fascia, Spalla e ascella	83.44.16 ↔	Altra fasciectomia, Estremità inferiore
83.19.22 ↔	Disinserzione di muscolo, tendine e fascia, Braccio e gomito	83.44.19 ↔	Altra fasciectomia, Altra localizzazione
83.19.23 ↔	Disinserzione di muscolo, tendine e fascia, Avambraccio	83.44.99 ↔	Altra fasciectomia, altro
83.19.24 ↔	Disinserzione di muscolo, tendine e fascia, Parete toracica, addome e dorso	83.45.10 ↔	Altra miectomia, Testa e collo
83.19.25 ↔	Disinserzione di muscolo, tendine e fascia, Regione inguinale e genitale e natiche	83.45.11 ↔	Altra miectomia, Spalla e ascella
83.19.26 ↔	Disinserzione di muscolo, tendine e fascia, Estremità inferiore	83.45.12 ↔	Altra miectomia, Braccio e gomito
83.21.21 ↔	Biopsia a cielo aperto di muscolo	83.45.13 ↔	Altra miectomia, Avambraccio
83.21.30 ↔	Biopsia dei tessuti molli, Biopsia di borsa sinoviale	83.45.14 ↔	Altra miectomia, Parete toracica, addome e dorso
83.31.10 ↔	Asportazione di lesione delle guaine tendinee, Testa e collo	83.45.15 ↔	Altra miectomia, Regione inguinale e genitale e natiche
83.31.11 ↔	Asportazione di lesione delle guaine tendinee, Spalla e ascella	83.45.16 ↔	Altra miectomia, Estremità inferiore
83.31.12 ↔	Asportazione di lesione delle guaine tendinee, Braccio e gomito	83.45.19 ↔	Altra miectomia, Altra localizzazione
83.31.13 ↔	Asportazione di lesione delle guaine tendinee, Avambraccio	83.49.10 ↔	Asportazione di guaina tendinea, Testa e collo
83.31.14 ↔	Asportazione di lesione delle guaine tendinee, Parete toracica, addome e dorso	83.49.11 ↔	Asportazione di guaina tendinea, Spalla e ascella
83.31.15 ↔	Asportazione di lesione delle guaine tendinee, Regione inguinale e genitale e natiche	83.49.12 ↔	Asportazione di guaina tendinea, Braccio e gomito
83.31.16 ↔	Asportazione di lesione delle guaine tendinee, Estremità inferiore	83.49.13 ↔	Asportazione di guaina tendinea, Avambraccio
83.32.10 ↔	Asportazione di lesione dei muscoli, Testa e collo	83.49.14 ↔	Asportazione di guaina tendinea, Parete toracica e dorso
83.32.11 ↔	Asportazione di lesione dei muscoli, Spalla e braccio	83.49.15 ↔	Asportazione di guaina tendinea, Regione inguinale e genitale e natiche
83.32.12 ↔	Asportazione di lesione dei muscoli, Parete toracica, addome e dorso	83.49.16 ↔	Asportazione di guaina tendinea, Estremità inferiore
83.32.13 ↔	Asportazione di lesione dei muscoli, Regione inguinale e genitale e natiche	83.49.20 ↔	Resezione compartimentale, Testa e collo
83.32.14 ↔	Asportazione di lesione dei muscoli, Estremità inferiore	83.49.21 ↔	Resezione compartimentale, Spalla e ascella
83.32.19 ↔	Asportazione di lesione dei muscoli, Altra localizzazione	83.49.22 ↔	Resezione compartimentale, Braccio e gomito
83.39.10 ↔	Asportazione di lesione di tendine, testa e collo	83.49.23 ↔	Resezione compartimentale, Avambraccio
83.39.11 ↔	Asportazione di lesione di tendine, Spalla e braccio	83.49.24 ↔	Resezione compartimentale, Parete toracica, addome e dorso
83.39.12 ↔	Asportazione di lesione di tendine, Parete toracica, addome e dorso	83.49.25 ↔	Resezione compartimentale, Regione inguinale e genitale e natiche
83.39.13 ↔	Asportazione di lesione di tendine, Regione inguinale e genitale e natiche	83.49.26 ↔	Resezione compartimentale, Estremità inferiore
83.39.14 ↔	Asportazione di lesione di tendine, Estremità inferiore	83.49.29 ↔	Resezione compartimentale, Altra localizzazione
83.39.20 ↔	Asportazione di lesione di fascia, Testa e collo	83.49.30 ↔	Altra asportazione di tessuti molli, Testa e collo
83.39.21 ↔	Asportazione di lesione di fascia, Spalla e braccio	83.49.31 ↔	Altra asportazione di tessuti molli, Spalla e ascella
83.39.22 ↔	Asportazione di lesione di fascia, Parete toracica, addome e dorso	83.49.32 ↔	Altra asportazione di tessuti molli, Braccio e gomito
83.39.23 ↔	Asportazione di lesione di fascia, Regione inguinale e genitale e natiche	83.49.33 ↔	Altra asportazione di tessuti molli, Avambraccio
83.39.24 ↔	Asportazione di lesione di fascia, Estremità inferiore	83.49.34 ↔	Altra asportazione di tessuti molli, Parete toracica, addome e dorso
		83.49.35 ↔	Altra asportazione di tessuti molli, Regione inguinale e genitale e natiche
		83.49.36 ↔	Altra asportazione di tessuti molli, Estremità inferiore
		83.49.39 ↔	Altra asportazione di tessuti molli, Altra localizzazione
		83.5X.10 ↔	Borsectomia, Testa e collo
		83.5X.11 ↔	Borsectomia, Spalla e ascella
		83.5X.12 ↔	Borsectomia, Braccio e gomito
		83.5X.13 ↔	Borsectomia, Avambraccio
		83.5X.14 ↔	Borsectomia, Parete toracica, addome e dorso
		83.5X.15 ↔	Borsectomia, Regione inguinale e genitale e natiche
		83.5X.16 ↔	Borsectomia, Estremità inferiore
		83.5X.19 ↔	Borsectomia, Altra localizzazione
		83.61.11 ↔	Sutura di guaina tendinea, Spalla e ascella
		83.61.12 ↔	Sutura di guaina tendinea, Braccio e gomito

83.61.13 ↔	Sutura di guaina tendinea, Avambraccio	83.77.15 ↔	Trasferimento o trapianto di muscoli, Regione inguinale e genitale e natiche
83.61.14 ↔	Sutura di guaina tendinea, Parete toracica, addome e dorso	83.77.16 ↔	Trasferimento o trapianto di muscoli, Estremità inferiore
83.61.15 ↔	Sutura di guaina tendinea, Regione inguinale e genitale e natiche	83.77.19 ↔	Trasferimento o trapianto di muscoli, Altra localizzazione
83.61.16 ↔	Sutura di guaina tendinea, Estremità inferiore	83.85.10 ↔	Allungamento di muscolo o tendine, Testa e collo
83.61.19 ↔	Sutura di guaina tendinea, Altra localizzazione	83.85.11 ↔	Allungamento di muscolo o tendine, Spalla e ascella
83.62.10 ↔	Sutura differita di tendini, Testa e collo	83.85.12 ↔	Allungamento di muscolo o tendine, Braccio e gomito
83.62.11 ↔	Sutura differita di tendini, Spalla e ascella	83.85.13 ↔	Allungamento di muscolo o tendine, Avambraccio
83.62.12 ↔	Sutura differita di tendini, Braccio e gomito	83.85.14 ↔	Allungamento di muscolo o tendine, Parete toracica, addome e dorso
83.62.13 ↔	Sutura differita di tendini, Avambraccio	83.85.15 ↔	Allungamento di muscolo o tendine, Regione inguinale e genitale e natiche
83.62.14 ↔	Sutura differita di tendini, Parete toracica, addome e dorso	83.85.16 ↔	Allungamento di muscolo o tendine, Estremità inferiore
83.62.15 ↔	Sutura differita di tendini, Regione inguinale e genitale e natiche	83.85.19 ↔	Allungamento di muscolo o tendine, Altra localizzazione
83.62.16 ↔	Sutura differita di tendini, Estremità inferiore	83.85.20 ↔	Accorciamento di muscolo o tendine, Testa e collo
83.62.19 ↔	Sutura differita di tendini, Altra localizzazione	83.85.21 ↔	Accorciamento di muscolo o tendine, Spalla e ascella
83.64.10 ↔	Altra sutura di tendini, Testa e collo	83.85.22 ↔	Accorciamento di muscolo o tendine, Braccio e gomito
83.64.11 ↔	Altra sutura di tendini, Spalla e ascella	83.85.23 ↔	Accorciamento di muscolo o tendine, Avambraccio
83.64.12 ↔	Altra sutura di tendini, Braccio e gomito	83.85.24 ↔	Accorciamento di muscolo o tendine, Parete toracica, addome e dorso
83.64.13 ↔	Altra sutura di tendini, Avambraccio	83.85.25 ↔	Accorciamento di muscolo o tendine, Regione inguinale e genitale e natiche
83.64.14 ↔	Altra sutura di tendini, Parete toracica, addome e dorso	83.85.26 ↔	Accorciamento di muscolo o tendine, Estremità inferiore
83.64.15 ↔	Altra sutura di tendini, Regione inguinale e genitale e natiche	83.85.29 ↔	Accorciamento di muscolo o tendine, Altra localizzazione
83.64.16 ↔	Altra sutura di tendini, Estremità inferiore	83.86 ↔	Plastica del quadricipite
83.64.19 ↔	Altra sutura di tendini, Altra localizzazione	83.87.10 ↔	Mioplastica, Testa e collo
83.65.10 ↔	Altra sutura di muscoli o fasce, Testa e collo	83.87.11 ↔	Mioplastica, Spalla e ascella
83.65.11 ↔	Altra sutura di muscoli o fasce, Spalla e ascella	83.87.12 ↔	Mioplastica, Braccio e gomito
83.65.12 ↔	Altra sutura di muscoli o fasce, Braccio e gomito	83.87.13 ↔	Mioplastica, Avambraccio
83.65.13 ↔	Altra sutura di muscoli o fasce, Avambraccio	83.87.14 ↔	Mioplastica, Parete toracica, addome e dorso
83.65.14 ↔	Altra sutura di muscoli o fasce, Parete toracica, addome e dorso	83.87.15 ↔	Mioplastica, Regione inguinale e genitale e natiche
83.65.15 ↔	Altra sutura di muscoli o fasce, Regione inguinale e genitale e natiche	83.87.16 ↔	Mioplastica, Estremità inferiore
83.65.16 ↔	Altra sutura di muscoli o fasce, Estremità inferiore	83.88.10 ↔	Rinforzo di tendine, Testa e collo
83.72.10 ↔	Arretramento di tendini, Testa e collo	83.88.11 ↔	Rinforzo di tendine, Spalla e ascella
83.72.11 ↔	Arretramento di tendini, Spalla e ascella	83.88.12 ↔	Rinforzo di tendine, Braccio e gomito
83.72.12 ↔	Arretramento di tendini, Braccio e gomito	83.88.13 ↔	Rinforzo di tendine, Avambraccio
83.72.13 ↔	Arretramento di tendini, Avambraccio	83.88.14 ↔	Rinforzo di tendine, Parete toracica, addome e dorso
83.72.14 ↔	Arretramento di tendini, Parete toracica, addome e dorso	83.88.15 ↔	Rinforzo di tendine, Regione inguinale e genitale e natiche
83.72.15 ↔	Arretramento di tendini, Regione inguinale e genitale e natiche	83.88.16 ↔	Rinforzo di tendine, Estremità inferiore
83.72.16 ↔	Arretramento di tendini, Estremità inferiore	83.88.19 ↔	Rinforzo di tendine, Altra localizzazione
83.73.10 ↔	Reinserzione di tendini, Testa e collo	83.88.20 ↔	Tenoplastica sostitutiva, Testa e collo
83.73.11 ↔	Reinserzione di tendini, Spalla e ascella	83.88.21 ↔	Tenoplastica sostitutiva, Spalla e ascella
83.73.12 ↔	Reinserzione di tendini, Braccio e gomito	83.88.22 ↔	Tenoplastica sostitutiva, Braccio e gomito
83.73.13 ↔	Reinserzione di tendini, Avambraccio	83.88.23 ↔	Tenoplastica sostitutiva, Avambraccio
83.73.14 ↔	Reinserzione di tendini, Parete toracica, addome e dorso	83.88.24 ↔	Tenoplastica sostitutiva, Parete toracica, addome e dorso
83.73.15 ↔	Reinserzione di tendini, Regione inguinale e genitale e natiche	83.88.25 ↔	Tenoplastica sostitutiva, Regione inguinale e genitale e natiche
83.73.16 ↔	Reinserzione di tendini, Estremità inferiore	83.88.26 ↔	Tenoplastica sostitutiva, Estremità inferiore
83.73.19 ↔	Reinserzione di tendini, Altra localizzazione	83.88.29 ↔	Tenoplastica sostitutiva, Altra localizzazione
83.74.10 ↔	Reinserzione di muscoli, Testa e collo	83.88.30 ↔	Creazione di un letto per l'innesto di tendini, Testa e collo
83.74.11 ↔	Reinserzione di muscoli, Spalla e ascella	83.88.31 ↔	Creazione di un letto per l'innesto di tendini, Spalla e ascella
83.74.12 ↔	Reinserzione di muscoli, Braccio e gomito	83.88.32 ↔	Creazione di un letto per l'innesto di tendini, Braccio e gomito
83.74.13 ↔	Reinserzione di muscoli, Avambraccio	83.88.33 ↔	Creazione di un letto per l'innesto di tendini, Avambraccio
83.74.14 ↔	Reinserzione di muscoli, Parete toracica, addome e dorso	83.88.34 ↔	Creazione di un letto per l'innesto di tendini, Parete toracica, addome e dorso
83.74.15 ↔	Reinserzione di muscoli, Regione inguinale e genitale e natiche	83.88.35 ↔	Creazione di un letto per l'innesto di tendini, Regione inguinale e genitale e natiche
83.74.16 ↔	Reinserzione di muscoli, Estremità inferiore		
83.74.19 ↔	Reinserzione di muscoli, Altra localizzazione		
83.77.10 ↔	Trasferimento o trapianto di muscoli, Testa e collo		
83.77.11 ↔	Trasferimento o trapianto di muscoli, Spalla e ascella		
83.77.12 ↔	Trasferimento o trapianto di muscoli, Braccio e gomito		
83.77.13 ↔	Trasferimento o trapianto di muscoli, Avambraccio		
83.77.14 ↔	Trasferimento o trapianto di muscoli, Parete toracica, addome e dorso		

83.88.36 ↔ Creazione di un letto per l'innesto di tendini, Estremità inferiore	83.99.10 ↔ Altri interventi su tendini, Testa e collo
83.88.39 ↔ Creazione di un letto per l'innesto di tendini, Altra localizzazione	83.99.11 ↔ Altri interventi su tendini, Spalla e ascella
83.88.40 ↔ Tenodesi, Testa e collo	83.99.12 ↔ Altri interventi su tendini, Braccio e gomito
83.88.41 ↔ Tenodesi, Spalla e ascella	83.99.13 ↔ Altri interventi su tendini, Avambraccio
83.88.42 ↔ Tenodesi, Braccio e gomito	83.99.14 ↔ Altri interventi su tendini, Parete toracica, addome e dorso
83.88.43 ↔ Tenodesi, Avambraccio	83.99.15 ↔ Altri interventi su tendini, Regione inguinale e genitale e natiche
83.88.44 ↔ Tenodesi, Parete toracica, addome e dorso	83.99.16 ↔ Altri interventi su tendini, Estremità inferiore
83.88.45 ↔ Tenodesi, Regione inguinale e genitale e natiche	83.99.20 ↔ Altri interventi su muscoli, fasce e borse, Testa e collo
83.88.46 ↔ Tenodesi, Estremità inferiore	83.99.21 ↔ Altri interventi su muscoli, fasce e borse, Spalla e ascella
83.88.49 ↔ Tenodesi, Altra localizzazione	83.99.22 ↔ Altri interventi su muscoli, fasce e borse, Braccio e gomito
83.88.90 ↔ Altri interventi di plastica sui tendini, Testa e collo	83.99.23 ↔ Altri interventi su muscoli, fasce e borse, Avambraccio
83.88.91 ↔ Altri interventi di plastica sui tendini, Spalla e ascella	83.99.24 ↔ Altri interventi su muscoli, fasce e borse, Parete toracica, addome e dorso
83.88.92 ↔ Altri interventi di plastica sui tendini, Braccio e gomito	83.99.25 ↔ Altri interventi su muscoli, fasce e borse, Regione inguinale e genitale e natiche
83.88.93 ↔ Altri interventi di plastica sui tendini, Avambraccio	83.99.26 ↔ Altri interventi su muscoli, fasce e borse, Estremità inferiore
83.88.94 ↔ Altri interventi di plastica sui tendini, Parete toracica, addome e dorso	83.99.30 ↔ Revisione senza sostituzione di stimolatore dei muscoli scheletrici
83.88.95 ↔ Altri interventi di plastica sui tendini, Regione inguinale e genitale e natiche	86.2A.31 ↔ Sbrigliamento chirurgico, di grande estensione, sul capo
83.88.96 ↔ Altri interventi di plastica sui tendini, Estremità inferiore	86.2A.36 ↔ Sbrigliamento chirurgico, di grande estensione, sulla mano
83.89.10 ↔ Allungamento, accorciamento o raddoppiamento di fascia, Testa e collo	86.2A.3D ↔ Sbrigliamento chirurgico, di grande estensione, sul piede
83.89.11 ↔ Allungamento, accorciamento o raddoppiamento di fascia, Spalla e ascella	86.2A.3E ↔ Sbrigliamento chirurgico, di grande estensione, in altra sede
83.89.12 ↔ Allungamento, accorciamento o raddoppiamento di fascia, Braccio e gomito	86.6B.11 ↔ Innesto cutaneo autologo a spessore parziale, piccolo, sul capo
83.89.13 ↔ Allungamento, accorciamento o raddoppiamento di fascia, Avambraccio	86.6B.12 ↔ Innesto cutaneo autologo a spessore parziale, piccolo, sul collo
83.89.14 ↔ Allungamento, accorciamento o raddoppiamento di fascia, Parete toracica, addome e dorso	86.6B.13 ↔ Innesto cutaneo autologo a spessore parziale, piccolo, su spalla e ascella
83.89.15 ↔ Allungamento, accorciamento o raddoppiamento di fascia, Regione inguinale e genitale e natiche	86.6B.14 ↔ Innesto cutaneo autologo a spessore parziale, piccolo, su braccio e gomito
83.89.16 ↔ Allungamento, accorciamento o raddoppiamento di fascia, Estremità inferiore	86.6B.15 ↔ Innesto cutaneo autologo a spessore parziale, piccolo, sull'avambraccio
83.89.20 ↔ Copertura di difetto della fascia, Testa e collo	86.6B.17 ↔ Innesto cutaneo autologo a spessore parziale, piccolo, su parete toracica e dorso
83.89.21 ↔ Copertura di difetto della fascia, Spalla e ascella	86.6B.18 ↔ Innesto cutaneo autologo a spessore parziale, piccolo, sulla regione addominale e inguinale
83.89.22 ↔ Copertura di difetto della fascia, Braccio e gomito	86.6B.1A ↔ Innesto cutaneo autologo a spessore parziale, piccolo, sulle natiche
83.89.23 ↔ Copertura di difetto della fascia, Avambraccio	86.6B.1B ↔ Innesto cutaneo autologo a spessore parziale, piccolo, su coscia e ginocchio
83.89.24 ↔ Copertura di difetto della fascia, Parete toracica, addome e dorso	86.6B.1C ↔ Innesto cutaneo autologo a spessore parziale, piccolo, sulla gamba
83.89.25 ↔ Copertura di difetto della fascia, Regione inguinale e genitale e natiche	86.6B.1D ↔ Innesto cutaneo autologo a spessore parziale, piccolo, sul piede
83.89.26 ↔ Copertura di difetto della fascia, Estremità inferiore	86.6B.21 ↔ Innesto cutaneo autologo a spessore parziale, ampio, sul capo
83.89.90 ↔ Altri interventi di plastica sulle fasce, Testa e collo	86.6B.22 ↔ Innesto cutaneo autologo a spessore parziale, ampio, sul collo
83.89.91 ↔ Altri interventi di plastica sulle fasce, Spalla e ascella	86.6B.23 ↔ Innesto cutaneo autologo a spessore parziale, ampio, su spalla e ascella
83.89.92 ↔ Altri interventi di plastica sulle fasce, Braccio e gomito	86.6B.24 ↔ Innesto cutaneo autologo a spessore parziale, ampio, su braccio e gomito
83.89.93 ↔ Altri interventi di plastica sulle fasce, Avambraccio	86.6B.25 ↔ Innesto cutaneo autologo a spessore parziale, ampio, sull'avambraccio
83.89.94 ↔ Altri interventi di plastica sulle fasce, Parete toracica, addome e dorso	86.6B.27 ↔ Innesto cutaneo autologo a spessore parziale, ampio, su parete toracica e dorso
83.89.95 ↔ Altri interventi di plastica sulle fasce, Regione inguinale e genitale e natiche	86.6B.28 ↔ Innesto cutaneo autologo a spessore parziale, ampio, sulla regione addominale e inguinale
83.89.96 ↔ Altri interventi di plastica sulle fasce, Estremità inferiore	86.6B.2A ↔ Innesto cutaneo autologo a spessore parziale, ampio, sulle natiche
83.91.10 ↔ Lisi di aderenze di muscoli, tendini, fasce e borse, Testa e collo	
83.91.11 ↔ Lisi di aderenze di muscoli, tendini, fasce e borse, Spalla e ascella	
83.91.12 ↔ Lisi di aderenze di muscoli, tendini, fasce e borse, Braccio e gomito	
83.91.13 ↔ Lisi di aderenze di muscoli, tendini, fasce e borse, Avambraccio	
83.91.14 ↔ Lisi di aderenze di muscoli, tendini, fasce e borse, Parete toracica, addome e dorso	
83.91.15 ↔ Lisi di aderenze di muscoli, tendini, fasce e borse, Regione inguinale e genitale e natiche	
83.91.16 ↔ Lisi di aderenze di muscoli, tendini, fasce e borse, Estremità inferiore	

86.6B.2B ↔	Innesto cutaneo autologo a spessore parziale, ampio, sul coscia e ginocchio	86.88.I3 ↔	Impianto o sostituzione operativi di sistema per terapia a pressione negativa in anestesia regionale o generale, sull'addome aperto
86.6B.2C ↔	Innesto cutaneo autologo a spessore parziale, ampio, sulla gamba	86.88.I4 ↔	Impianto o sostituzione operativi di sistema per terapia a pressione negativa in anestesia regionale o generale, endoretale
86.6B.2D ↔	Innesto cutaneo autologo a spessore parziale, ampio, sul piede	86.88.I5 ↔	Impianto o sostituzione operativi di sistema per terapia a pressione negativa in anestesia regionale o generale, su pelle e tessuto sottocutaneo
86.84.21 ↔	Correzione di cicatrice o briglia retrattile della cute, sul capo	86.88.I6 ↔	Impianto o sostituzione operativi di sistema per terapia a pressione negativa in anestesia regionale o generale, in altra sede
86.84.26 ↔	Correzione di cicatrice o briglia retrattile della cute, sulla mano	86.88.I7 ↔	Impianto o sostituzione operativi di sistema per terapia a pressione negativa in anestesia regionale o generale, profondi, sul dorso (da cervicale a sacrale)
86.84.2D ↔	Correzione di cicatrice o briglia retrattile della cute, sul piede	86.88.I8 ↔	Impianto o sostituzione operativi di sistema per terapia a pressione negativa in anestesia regionale o generale, profondi, su pelvi, vulva e perineo
86.84.2E ↔	Correzione di cicatrice o briglia retrattile della cute, di altra sede		
86.88.I1 ↔	Impianto o sostituzione operativi di sistema per terapia a pressione negativa in anestesia regionale o generale, profondi, su ossa e articolazioni delle estremità		
86.88.I2 ↔	Impianto o sostituzione operativi di sistema per terapia a pressione negativa in anestesia regionale o generale, profondi, su torace, mediastino e sterno		

Procedura H06-2

85.2C.12 ‡↔	Sbrigliamento chirurgico della mammella per mezzo di asportazione in anestesia locale per infiltrazione, regionale o generale, ampio	86.2A.26 ‡↔	Sbrigliamento chirurgico, di media estensione, sulla mano
85.2C.32 ‡↔	Sbrigliamento della mammella, senza asportazione, in anestesia locale per infiltrazione, regionale o generale, ampio	86.2A.2D ‡↔	Sbrigliamento chirurgico, di media estensione, sul piede
86.2A.21 ‡↔	Sbrigliamento chirurgico, di media estensione, sul capo	86.2A.2E ‡↔	Sbrigliamento chirurgico, di media estensione, in altra sede

Procedura H06-3

86.0B.11 ‡↔	Impianto di sistema di somministrazione farmacologica nella cute e nel tessuto sottocutaneo
-------------	---

ADRG H07

Colecistectomia

Almeno una procedura nella tabella H07-3

DRG H07A

Colecistectomia specifica con neoplasia maligna o diagnosi complessa o ERCP o età < 12 anni

(Procedura nella tabella H07-4) e (diagnosi principale nella tabella H07-1 o diagnosi secondaria nella tabella H07-2 o procedura nella tabella H07-5 o Età < 12 anni)

DRG H07B

Colecistectomia specifica con età > 11 anni, o colecistectomia per neoplasia maligna o diagnosi complessa o ERCP o età < 12 anni

Procedura nella tabella H07-4 o diagnosi principale nella tabella H07-1 o diagnosi secondaria nella tabella H07-2 o procedura nella tabella H07-5 o Età < 12 anni

DRG H07C

Colecistectomia, età > 11 anni

Diagnosi H07-1

C22.0	Carcinoma epatocellulare	C24.0	Tumore Maligno: Vie biliari extraepatiche
C22.1	Carcinoma delle vie biliari intraepatiche	C24.1	Tumore Maligno: Ampolla di Vater
C22.2	Epatoblastoma	C24.8	Tumore Maligno: lesione sconfinante a più zone contigue delle vie biliari
C22.3	Angiosarcoma del fegato	C24.9	Tumore Maligno: Via biliare non specificata
C22.4	Altri sarcomi del fegato	C25.0	Tumore Maligno: Testa del pancreas
C22.7	Altri carcinomi specificati del fegato	C25.1	Tumore Maligno: Corpo del pancreas
C22.9	Tumore Maligno: Tumore maligno del fegato, non specificato	C25.2	Tumore Maligno: Coda del pancreas
C23	Tumore maligno della colecisti	C25.3	Tumore Maligno: Dotto pancreatico

C25.4	Tumore Maligno: Pancreas endocrino	K85.30	Pancreatite acuta indotta da farmaci: senza menzione di complicazioni d'organo
C25.7	Tumore Maligno: Altre parti del pancreas	K85.31	Pancreatite acuta indotta da farmaci: con complicanze d'organo
C25.8	Tumore Maligno: lesione sconfinante a più zone contigue del pancreas	K85.80	Altra forma di pancreatite acuta: senza menzione di complicazioni d'organo
C25.9	Tumore Maligno: Pancreas non specificato	K85.81	Altra forma di pancreatite acuta: con complicanze d'organo
C78.7	Tumore maligno secondario del fegato e del dotto biliare intraepatico	K85.90	Pancreatite acuta non specificata: senza menzione di complicazioni d'organo
K85.00	Pancreatite acuta idiopatica: senza menzione di complicazioni d'organo	K85.91	Pancreatite acuta non specificata: con complicanze d'organo
K85.01	Pancreatite acuta idiopatica: con complicanze d'organo	K86.0	Pancreatite cronica da alcol
K85.10	Pancreatite acuta biliare: senza menzione di complicazioni d'organo	K86.1	Altra pancreatite cronica
K85.11	Pancreatite acuta biliare: con complicanze d'organo	K86.2	Cisti pancreatiche
K85.20	Pancreatite acuta indotta da alcol: senza menzione di complicazioni d'organo	K86.3	Pseudocisti pancreatiche
K85.21	Pancreatite acuta indotta da alcol: con complicanze d'organo	K86.8	Altre malattie specificate del pancreas
		K86.9	Malattia del pancreas non specificata

Diagnosi H07-2

D69.53 Trombocitopenia indotta da eparina di tipo II

Procedura H07-3

51.21 ↔	Altra colecistectomia parziale	51.22.12 ↔	Colecistectomia allargata
51.22.00 ↔	Colecistectomia, NAS	51.22.99 ↔	Colecistectomia, altro
51.22.10 ↔	Colecistectomia senza revisione chirurgica dei dotti biliari	51.23 ↔	Colecistectomia laparoscopica
51.22.11 ↔	Colecistectomia con revisione chirurgica dei dotti biliari	51.24 ↔	Colecistectomia laparoscopica parziale

Procedura H07-4

51.21 ↔	Altra colecistectomia parziale	51.22.11 ↔	Colecistectomia con revisione chirurgica dei dotti biliari
51.22.00 ↔	Colecistectomia, NAS	51.22.12 ↔	Colecistectomia allargata
51.22.10 ↔	Colecistectomia senza revisione chirurgica dei dotti biliari	51.22.99 ↔	Colecistectomia, altro

Procedura H07-5

51.10 †↔	Colangiopancreatografia retrograda endoscopica [ERCP]	51.87.27 †↔	Inserzione o sostituzione endoscopica di stent nudi autoespandenti nel dotto biliare, 5 stent
51.11 †↔	Colangiografia retrograda endoscopica [ERC]	51.87.28 †↔	Inserzione o sostituzione endoscopica di stent nudi autoespandenti nel dotto biliare, 6 e più stent
51.84 †↔	Dilatazione endoscopica dell'ampolla e di dotto biliare	51.87.30 †↔	Inserzione o sostituzione endoscopica di stent rivestiti autoespandenti nel dotto biliare, 1 stent
51.85 †↔	Sfinterotomia e papillotomia endoscopica	51.87.31 †↔	Inserzione o sostituzione endoscopica di stent rivestiti autoespandenti nel dotto biliare, 2 stent
51.86 †↔	Inserzione endoscopica di sonda per drenaggio nasobiliare	51.87.33 †↔	Inserzione o sostituzione endoscopica di stent rivestiti autoespandenti nel dotto biliare, 3 stent
51.87.00 †↔	Inserzione endoscopica di sonda (stent) nel dotto biliare, NAS	51.87.34 †↔	Inserzione o sostituzione endoscopica di stent rivestiti autoespandenti nel dotto biliare, 4 stent
51.87.09 †↔	Inserzione o sostituzione endoscopica di stent nel dotto biliare, altro	51.87.35 †↔	Inserzione o sostituzione endoscopica di stent rivestiti autoespandenti nel dotto biliare, 5 stent
51.87.10 †↔	Inserzione o sostituzione endoscopica di stent non autoespandenti nel dotto biliare, 1 stent	51.87.36 †↔	Inserzione o sostituzione endoscopica di stent rivestiti autoespandenti nel dotto biliare, 6 e più stent
51.87.13 †↔	Inserzione o sostituzione endoscopica di stent non autoespandenti nel dotto biliare, 2 e più stent	51.88 †↔	Rimozione endoscopica di calcoli di vie biliari
51.87.23 †↔	Inserzione o sostituzione endoscopica di stent nudi autoespandenti nel dotto biliare, 1 stent	51.9A.00 †↔	Inserzione o sostituzione di stent nel dotto biliare, NAS
51.87.24 †↔	Inserzione o sostituzione endoscopica di stent nudi autoespandenti nel dotto biliare, 2 stent	51.9A.09 †↔	Inserzione o sostituzione di stent nel dotto biliare, altro
51.87.25 †↔	Inserzione o sostituzione endoscopica di stent nudi autoespandenti nel dotto biliare, 3 stent	52.13 †↔	Pancreatografia retrograda endoscopica [ERP]
51.87.26 †↔	Inserzione o sostituzione endoscopica di stent nudi autoespandenti nel dotto biliare, 4 stent		

ADRG H09**Interventi su pancreas e fegato e shunt portosistemici, senza intervento maggiore, senza radioterapia**

Procedura nella tabella H09-2

DRG H09A**Interventi su pancreas e fegato e shunt portosistemici, senza intervento maggiore, senza radioterapia, con CC estremamente gravi**

PCCL > 3

DRG H09B**Interventi su pancreas e fegato e shunt portosistemici, senza intervento maggiore, senza radioterapia, per neoplasia maligna o con intervento specifico sul pancreas**

Diagnosi principale nella tabella H09-1 o procedura nella tabella H09-3

DRG H09C**Interventi su pancreas e fegato e shunt portosistemici, senza intervento maggiore, senza radioterapia****Diagnosi H09-1**

C22.0	Carcinoma epatocellulare	C25.1	Tumore Maligno: Corpo del pancreas
C22.1	Carcinoma delle vie biliari intraepatiche	C25.2	Tumore Maligno: Coda del pancreas
C22.2	Epatoblastoma	C25.3	Tumore Maligno: Dotto pancreatico
C22.3	Angiosarcoma del fegato	C25.4	Tumore Maligno: Pancreas endocrino
C22.4	Altri sarcomi del fegato	C25.7	Tumore Maligno: Altre parti del pancreas
C22.7	Altri carcinomi specificati del fegato	C25.8	Tumore Maligno: lesione sconfinante a più zone contigue del pancreas
C22.9	Tumore Maligno: Tumore maligno del fegato, non specificato	C25.9	Tumore Maligno: Pancreas non specificato
C23	Tumore maligno della colecisti	C78.7	Tumore maligno secondario del fegato e del dotto biliare intraepatico
C24.0	Tumore Maligno: Vie biliari extraepatiche	D01.5	Carcinoma in situ: Fegato, colecisti e dotti biliari
C24.1	Tumore Maligno: Ampolla di Vater	D37.6	Tumori di comportamento incerto o sconosciuto: Fegato, colecisti e dotti biliari
C24.8	Tumore Maligno: lesione sconfinante a più zone contigue delle vie biliari	D37.70	Tumori di comportamento incerto o sconosciuto: Pancreas
C24.9	Tumore Maligno: Via biliare non specificata		
C25.0	Tumore Maligno: Testa del pancreas		

Procedura H09-2

39.10 ↔	Shunt venoso intraaddominale, NAS	50.23.13 ↔	Asportazione locale di 3 e più lesioni epatiche, chirurgica a cielo aperto
39.11.00 ↔	Confezione e revisione di shunt portosistemico, TIPS, NAS	50.25.11 ↔	Asportazione locale di 1-2 lesioni epatiche, di diametro inferiore a 4 cm ciascuna, per via laparoscopica
39.11.11 ↔	Confezione di shunt portosistemico, impiego di angioplastica percutanea (con palloncino)	50.25.12 ↔	Asportazione locale di 1-2 lesioni epatiche, almeno una di diametro superiore a 4 cm, per via laparoscopica
39.11.12 ↔	Confezione di shunt portosistemico, trombolisi e trombectomia percutanea	50.25.13 ↔	Asportazione locale di 3 e più lesioni epatiche, per via laparoscopica
39.11.13 ↔	Confezione di shunt portosistemico, impiego di stent	50.27.11 ↔	Distruzione locale di lesione o tessuto del fegato, mediante iniezione di alcol, chirurgica a cielo aperto
39.11.21 ↔	Revisione di shunt portosistemico, occlusione percutanea	50.27.12 ↔	Distruzione locale di lesione o tessuto del fegato, mediante termoterapia indotta da corrente ad alta frequenza, chirurgica a cielo aperto
39.11.22 ↔	Revisione di shunt portosistemico, posa di stent	50.27.13 ↔	Distruzione locale di lesione o tessuto del fegato, mediante crioterapia, chirurgica a cielo aperto
39.11.23 ↔	Revisione di shunt portosistemico, impiego di trombolisi e trombectomia percutanea	50.27.14 ↔	Distruzione locale di lesione o tessuto del fegato, mediante laser, chirurgica a cielo aperto
39.11.24 ↔	Revisione di shunt portosistemico, riduzione percutanea di shunt portosistemico esistente	50.27.15 ↔	Distruzione locale di lesione o tessuto del fegato, mediante elettroporazione irreversibile, chirurgica a cielo aperto
39.11.99 ↔	Confezione e revisione di shunt portosistemico, TIPS, altro	50.27.19 ↔	Distruzione locale di lesione o tessuto del fegato, chirurgica a cielo aperto, altro
39.19 ↔	Shunt venoso intraaddominale, altro	50.27.21 ↔	Distruzione locale di lesione o tessuto del fegato, mediante iniezione di alcol, per via laparoscopica
45.91 ↔	Anastomosi intestinale tenue-tenue	50.27.22 ↔	Distruzione locale di lesione o tessuto del fegato, mediante termoterapia, per via laparoscopica
50.0 ↔	Epatotomia	50.27.23 ↔	Distruzione locale di lesione o tessuto del fegato, mediante crioterapia, per via laparoscopica
50.21.11 ↔	Fenestrazione di una o più cisti epatiche, chirurgica a cielo aperto		
50.21.12 ↔	Fenestrazione di una o più cisti epatiche, per via laparoscopica		
50.23.11 ↔	Asportazione locale di 1-2 lesioni epatiche, di diametro inferiore a 4 cm ciascuna, chirurgica a cielo aperto		
50.23.12 ↔	Asportazione locale di 1-2 lesioni epatiche, almeno una di diametro superiore a 4 cm, chirurgica a cielo aperto		

- 50.27.24 ↔ Distruzione locale di lesione o tessuto del fegato, mediante laser, per via laparoscopica
- 50.27.25 ↔ Distruzione locale di lesione o tessuto del fegato, mediante elettroporazione irreversibile, per via laparoscopica
- 50.27.29 ↔ Distruzione locale di lesione o tessuto del fegato, per via laparoscopica, altro
- 50.2A.11 ↔ Resezione di cisti epatica, chirurgica a cielo aperto
- 50.2A.12 ↔ Resezione di cisti epatica, per via laparoscopica
- 50.2A.21 ↔ Bisegmentectomia sinistra, chirurgica a cielo aperto
- 50.2A.22 ↔ Bisegmentectomia sinistra, per via laparoscopica
- 50.2A.23 ↔ Emiepatectomia sinistra, chirurgica a cielo aperto
- 50.2A.24 ↔ Emiepatectomia sinistra, per via laparoscopica
- 50.2A.25 ↔ Emiepatectomia sinistra allargata, chirurgica a cielo aperto
- 50.2A.26 ↔ Emiepatectomia sinistra allargata, per via laparoscopica
- 50.2A.27 ↔ Emiepatectomia destra, chirurgica a cielo aperto
- 50.2A.28 ↔ Emiepatectomia destra, per via laparoscopica
- 50.2A.2A ↔ Emiepatectomia destra allargata, chirurgica a cielo aperto
- 50.2A.2B ↔ Emiepatectomia destra allargata, per via laparoscopica
- 50.2A.2C ↔ Altra resezione di più segmenti adiacenti, chirurgica a cielo aperto
- 50.2A.2D ↔ Altra resezione di più segmenti adiacenti, per via laparoscopica
- 50.2B.11 ↔ Transezione del fegato e legatura di rami della vena porta, ALPPS, prima fase, chirurgica a cielo aperto
- 50.2B.12 ↔ Transezione del fegato e legatura di rami della vena porta, ALPPS, prima fase, per via laparoscopica
- 50.2C.11 ↔ Bisegmentectomia sinistra per trapianto da vivente, chirurgica a cielo aperto
- 50.2C.12 ↔ Bisegmentectomia sinistra per trapianto da vivente, per via laparoscopica
- 50.2C.13 ↔ Emiepatectomia sinistra per trapianto da vivente, chirurgica a cielo aperto
- 50.2C.14 ↔ Emiepatectomia sinistra per trapianto da vivente, per via laparoscopica
- 50.2C.15 ↔ Emiepatectomia destra per trapianto da vivente, chirurgica a cielo aperto
- 50.2C.16 ↔ Emiepatectomia destra per trapianto da vivente, per via laparoscopica
- 50.62 ↔ Chiusura di lacerazione del fegato e riparazione, mediante sutura
- 50.63 ↔ Chiusura di lacerazione del fegato e riparazione, mediante tamponamento
- 50.71 ↔ Epatectomia totale su donatore vivente, chirurgica a cielo aperto
- 51.31 ↔ Anastomosi fra colecisti e dotti epatici
- 51.32 ↔ Anastomosi fra colecisti e intestino
- 51.33 ↔ Anastomosi fra colecisti e pancreas
- 51.34 ↔ Anastomosi fra colecisti e stomaco
- 51.36 ↔ Coledocoenterostomia
- 51.37 ↔ Anastomosi fra dotto epatico e tratto gastrointestinale
- 51.95.20 ↔ Rimozione di endoprotesi dal dotto biliare, chirurgica a cielo aperto
- 51.95.21 ↔ Rimozione di endoprotesi dal dotto biliare, per via laparoscopica
- 51.9A.41 ↔ Inserzione o sostituzione di stent non autoespandenti nel dotto biliare per via laparoscopica, 1 stent
- 51.9A.42 ↔ Inserzione o sostituzione di stent non autoespandenti nel dotto biliare per via laparoscopica, 2 e più stent
- 51.9A.51 ↔ Inserzione o sostituzione di stent nudi autoespandenti nel dotto biliare per via laparoscopica, 1 stent
- 51.9A.52 ↔ Inserzione o sostituzione di stent nudi autoespandenti nel dotto biliare per via laparoscopica, 2 stent
- 51.9A.53 ↔ Inserzione o sostituzione di stent nudi autoespandenti nel dotto biliare per via laparoscopica, 3 stent
- 51.9A.54 ↔ Inserzione o sostituzione di stent nudi autoespandenti nel dotto biliare per via laparoscopica, 4 stent
- 51.9A.55 ↔ Inserzione o sostituzione di stent nudi autoespandenti nel dotto biliare per via laparoscopica, 5 stent
- 51.9A.56 ↔ Inserzione o sostituzione di stent nudi autoespandenti nel dotto biliare per via laparoscopica, 6 e più stent
- 51.9A.61 ↔ Inserzione o sostituzione di stent rivestiti autoespandenti nel dotto biliare per via laparoscopica, 1 stent
- 51.9A.62 ↔ Inserzione o sostituzione di stent rivestiti autoespandenti nel dotto biliare per via laparoscopica, 2 stent
- 51.9A.63 ↔ Inserzione o sostituzione di stent rivestiti autoespandenti nel dotto biliare per via laparoscopica, 3 stent
- 51.9A.64 ↔ Inserzione o sostituzione di stent rivestiti autoespandenti nel dotto biliare per via laparoscopica, 4 stent
- 51.9A.65 ↔ Inserzione o sostituzione di stent rivestiti autoespandenti nel dotto biliare per via laparoscopica, 5 stent
- 51.9A.66 ↔ Inserzione o sostituzione di stent rivestiti autoespandenti nel dotto biliare per via laparoscopica, 6 e più stent
- 51.9A.71 ↔ Inserzione o sostituzione, chirurgica a cielo aperto, di stent non autoespandenti nel dotto biliare, 1 stent
- 51.9A.72 ↔ Inserzione o sostituzione, chirurgica a cielo aperto, di stent non autoespandenti nel dotto biliare, 2 e più stent
- 51.9A.81 ↔ Inserzione o sostituzione, chirurgica a cielo aperto, di stent nudi autoespandenti nel dotto biliare, 1 stent
- 51.9A.82 ↔ Inserzione o sostituzione, chirurgica a cielo aperto, di stent nudi autoespandenti nel dotto biliare, 2 stent
- 51.9A.83 ↔ Inserzione o sostituzione, chirurgica a cielo aperto, di stent nudi autoespandenti nel dotto biliare, 3 stent
- 51.9A.84 ↔ Inserzione o sostituzione, chirurgica a cielo aperto, di stent nudi autoespandenti nel dotto biliare, 4 stent
- 51.9A.85 ↔ Inserzione o sostituzione, chirurgica a cielo aperto, di stent nudi autoespandenti nel dotto biliare, 5 stent
- 51.9A.86 ↔ Inserzione o sostituzione, chirurgica a cielo aperto, di stent nudi autoespandenti nel dotto biliare, 6 e più stent
- 51.9A.A1 ↔ Inserzione o sostituzione, chirurgica a cielo aperto, di stent rivestiti autoespandenti nel dotto biliare, 1 stent
- 51.9A.A2 ↔ Inserzione o sostituzione, chirurgica a cielo aperto, di stent rivestiti autoespandenti nel dotto biliare, 2 stent
- 51.9A.A3 ↔ Inserzione o sostituzione, chirurgica a cielo aperto, di stent rivestiti autoespandenti nel dotto biliare, 3 stent
- 51.9A.A4 ↔ Inserzione o sostituzione, chirurgica a cielo aperto, di stent rivestiti autoespandenti nel dotto biliare, 4 stent
- 51.9A.A5 ↔ Inserzione o sostituzione, chirurgica a cielo aperto, di stent rivestiti autoespandenti nel dotto biliare, 5 stent
- 51.9A.A6 ↔ Inserzione o sostituzione, chirurgica a cielo aperto, di stent rivestiti autoespandenti nel dotto biliare, 6 e più stent
- 52.01.12 ↔ Drenaggio transgastroico di cisti pancreatiche, chirurgica a cielo aperto

52.01.13 ↔	Drenaggio transgastrico di cisti pancreatica, per via laparoscopica	52.83.11 ↔	Trapianto eterologo di pancreas, Ritrapianto del pancreas nella stessa degenza ospedaliera
52.01.22 ↔	Drenaggio transduodenale di cisti pancreatica, chirurgico a cielo aperto	52.83.99 ↔	Trapianto eterologo di pancreas, altro
52.01.23 ↔	Drenaggio transduodenale di cisti pancreatica, per via laparoscopica	52.95.10 ↔	Rimozione di calcoli dal dotto pancreatico, chirurgica a cielo aperto
52.09.00 ↔	Altra pancreatotomia, NAS	52.95.11 ↔	Rimozione di calcoli dal dotto pancreatico, per via laparoscopica
52.09.10 ↔	Altra pancreatotomia, Incisione del pancreas	52.95.20 ↔	Dilatazione del dotto pancreatico, per via laparoscopica
52.09.11 ↔	Altra pancreatotomia, Incisione del dotto pancreatico	52.95.30 ↔	Inserzione di un drenaggio nel dotto pancreatico, chirurgica a cielo aperto
52.09.99 ↔	Altra pancreatotomia, altro	52.95.31 ↔	Inserzione di un drenaggio nel dotto pancreatico, per via laparoscopica
52.22.00 ↔	Altra asportazione o distruzione di lesione o di tessuto del pancreas o del dotto pancreatico, NAS	52.95.40 ↔	Altri interventi sul pancreas, Inserzione o sostituzione di uno stent (protesi) non autoespandente nel dotto pancreatico, chirurgica a cielo aperto
52.22.99 ↔	Altra asportazione o distruzione di lesione o di tessuto del pancreas o del dotto pancreatico, altro	52.95.41 ↔	Inserzione o sostituzione di uno stent (protesi) non autoespandente nel dotto pancreatico, per via laparoscopica
52.3 ↔	Marsupializzazione di cisti pancreatica	52.95.50 ↔	Inserzione o sostituzione di uno stent (protesi) autoespandente nel dotto pancreatico, chirurgica a cielo aperto
52.4 ↔	Drenaggio interno di cisti pancreatica	52.95.51 ↔	Inserzione o sostituzione di uno stent (protesi) autoespandente nel dotto pancreatico, per via laparoscopica
52.50 ↔	Pancreatectomia parziale, NAS	52.95.60 ↔	Ricostruzione plastica del dotto pancreatico, per via laparoscopica
52.51.10 ↔	Pancreatectomia prossimale, con conservazione del piloro	52.95.70 ↔	Ricostruzione plastica del pancreas
52.51.20 ↔	Pancreatectomia prossimale, con conservazione del duodeno	52.95.90 ↔	Altri interventi per via endoscopica sul pancreas
52.51.31 ↔	Resezione pancreaticoduodenale con gastrectomia parziale	52.96 ↔	Anastomosi del pancreas
52.52.11 ↔	Pancreatectomia distale, chirurgica a cielo aperto	52.99.00 ↔	Altri interventi a cielo aperto sul pancreas, NAS
52.52.12 ↔	Pancreatectomia distale, per via laparoscopica	52.99.10 ↔	Altri interventi a cielo aperto sul pancreas, Dilatazione del dotto pancreatico
52.54 ↔	Resezione segmentale del corpo del pancreas	52.99.20 ↔	Altri interventi a cielo aperto sul pancreas, Ricostruzione plastica del dotto pancreatico
52.59 ↔	Pancreatectomia parziale, altro	52.99.99 ↔	Altri interventi a cielo aperto sul pancreas, NAS
52.60 ↔	Pancreatectomia totale, NAS	54.94 ↔	Creazione di shunt peritoneovascolare
52.61 ↔	Pancreatectomia totale con gastrectomia parziale		
52.62 ↔	Pancreatectomia totale, con conservazione del piloro		
52.63 ↔	Pancreatectomia totale, con conservazione del duodeno		
52.69 ↔	Pancreatectomia totale, altro		
52.82 ↔	Trapianto omologo di pancreas		
52.83.00 ↔	Trapianto eterologo di pancreas, NAS		
52.83.10 ↔	Trapianto eterologo di pancreas, Ritrapianto di segmento pancreatico nella stessa degenza ospedaliera		

Procedura H09-3

52.50 ↔	Pancreatectomia parziale, NAS	52.54 ↔	Resezione segmentale del corpo del pancreas
52.52.11 ↔	Pancreatectomia distale, chirurgica a cielo aperto	52.59 ↔	Pancreatectomia parziale, altro
52.52.12 ↔	Pancreatectomia distale, per via laparoscopica		

ADRG H12**Miscellanea di interventi epatobiliari**

Procedura nella tabella H12-1 e nessuna procedura nella tabella H12-2

DRG H12A**Miscellanea di interventi epatobiliari con CC estremamente gravi o intervento complesso**

PCCL > 3 o procedura nella tabella H12-3

DRG H12B**Miscellanea di interventi epatobiliari****Procedura H12-1**

40.29.10 ↔	Asportazione di linfonodo mediastinico, NAS	40.29.80 ↔	Asportazione di più stazioni linfonodali addominali (con biopsia epatica), NAS
40.29.11 ↔	Asportazione di linfonodo mediastinico, chirurgica a cielo aperto	40.29.81 ↔	Asportazione di più stazioni linfonodali addominali (con biopsia epatica), chirurgica a cielo aperto [laparotomia di staging]
40.29.12 ↔	Asportazione di linfonodo mediastinico, per via toracoscopica	40.29.82 ↔	Asportazione di più stazioni linfonodali addominali (con biopsia epatica), per via laparoscopica [laparoscopia di staging]
40.29.19 ↔	Asportazione di linfonodo mediastinico, altro		
40.29.20 ↔	Asportazione di linfonodo para-aortico		
40.29.30 ↔	Asportazione di linfonodo iliaco		
40.29.70 ↔	Asportazione di linfangioma o di igroma cistico		

40.29.89 ↔	Asportazione di più stazioni linfonodali addominali (con biopsia epatica), altro	50.12.12 ↔	Biopsia del fegato, mediante agobiopsia, chirurgica a cielo aperto
40.29.99 ↔	Asportazione semplice di altre strutture linfatiche, altro	50.14 ↔	Biopsia laparoscopica del fegato
44.11 ↔	Gastrosopia transaddominale	50.69 ↔	Riparazione del fegato, altro
44.31.00 ↔	Bypass gastrico, NAS	50.99.10 ↔	Impianto e sostituzione di sistema di cateterismo permanente in arteria epatica e vena porta
44.31.09 ↔	Bypass gastrico, altro	50.99.11 ↔	Rimozione di sistema di cateterismo permanente in arteria epatica e vena porta
44.31.11 ↔	Bypass gastrico prossimale, chirurgico a cielo aperto	51.13 ↔	Biopsia a cielo aperto della colecisti e dei dotti biliari
44.31.12 ↔	Bypass gastrico prossimale, per via laparoscopica	51.41.00 ↔	Incisione del coledoco con rimozione di calcoli, NAS
44.31.13 ↔	Bypass gastrico prossimale dopo sleeve resection, intervento di riconversione, chirurgico a cielo aperto	51.41.09 ↔	Incisione del coledoco con rimozione di calcoli, altro
44.31.14 ↔	Bypass gastrico prossimale dopo sleeve resection, intervento di riconversione, per via laparoscopica	51.42.00 ↔	Incisione del coledoco con rimozione di altra occlusione, NAS
44.31.15 ↔	Bypass gastrico prossimale dopo bendaggio gastrico, dopo intervento bariatrico preliminare, chirurgico a cielo aperto	51.42.09 ↔	Incisione del coledoco con rimozione di altra occlusione, altro
44.31.16 ↔	Bypass gastrico prossimale dopo bendaggio gastrico, dopo intervento bariatrico preliminare, per via laparoscopica	51.44.00 ↔	Incisione del dotto cistico e dei dotti epatici per rimozione di calcoli, NAS
44.31.21 ↔	Bypass gastrico distale, chirurgico a cielo aperto	51.44.09 ↔	Incisione del dotto cistico e dei dotti epatici per rimozione di calcoli, altro
44.31.22 ↔	Bypass gastrico distale, per via laparoscopica	51.49.00 ↔	Incisione del dotto cistico e dei dotti epatici per rimozione di occlusione, NAS
44.31.31 ↔	Omega-loop gastric bypass, chirurgico a cielo aperto	51.49.09 ↔	Incisione del dotto cistico e dei dotti epatici per rimozione di occlusione, altro
44.31.32 ↔	Omega-loop gastric bypass, per via laparoscopica	52.12 ↔	Biopsia a cielo aperto del pancreas
44.31.41 ↔	Bypass gastrico Roux-en-Y, chirurgico a cielo aperto	54.21.00 ↔	Laparoscopia, NAS
44.31.42 ↔	Bypass gastrico Roux-en-Y, per via laparoscopica	54.21.10 ↔	Laparoscopia, Laparoscopia diagnostica
44.38 ↔	Gastroenterostomia laparoscopica	54.21.30 ↔	Laparoscopia, Laparoscopia con drenaggio
44.39 ↔	Gastroenterostomia senza gastrectomia, altro	54.21.99 ↔	Laparoscopia, altro
50.12.00 ↔	Biopsia a cielo aperto del fegato, NAS	54.23 ↔	Biopsia del peritoneo
50.12.09 ↔	Biopsia a cielo aperto del fegato, altro	54.92 ↔	Rimozione di corpo estraneo dalla cavità peritoneale
50.12.11 ↔	Biopsia del fegato, mediante escissione, chirurgica a cielo aperto		

Procedura H12-2

51.23 ↔	Colecistectomia laparoscopica	51.24 ↔	Colecistectomia laparoscopica parziale
---------	-------------------------------	---------	--

Procedura H12-3

44.31.00 ↔	Bypass gastrico, NAS	44.31.16 ↔	Bypass gastrico prossimale dopo bendaggio gastrico, dopo intervento bariatrico preliminare, per via laparoscopica
44.31.09 ↔	Bypass gastrico, altro	44.31.21 ↔	Bypass gastrico distale, chirurgico a cielo aperto
44.31.11 ↔	Bypass gastrico prossimale, chirurgico a cielo aperto	44.31.22 ↔	Bypass gastrico distale, per via laparoscopica
44.31.12 ↔	Bypass gastrico prossimale, per via laparoscopica	44.31.31 ↔	Omega-loop gastric bypass, chirurgico a cielo aperto
44.31.13 ↔	Bypass gastrico prossimale dopo sleeve resection, intervento di riconversione, chirurgico a cielo aperto	44.31.32 ↔	Omega-loop gastric bypass, per via laparoscopica
44.31.14 ↔	Bypass gastrico prossimale dopo sleeve resection, intervento di riconversione, per via laparoscopica	44.31.41 ↔	Bypass gastrico Roux-en-Y, chirurgico a cielo aperto
44.31.15 ↔	Bypass gastrico prossimale dopo bendaggio gastrico, dopo intervento bariatrico preliminare, chirurgico a cielo aperto	44.31.42 ↔	Bypass gastrico Roux-en-Y, per via laparoscopica
		44.38 ↔	Gastroenterostomia laparoscopica
		44.39 ↔	Gastroenterostomia senza gastrectomia, altro

ADRG H16**Altra radioterapia per malattie e disturbi epatobiliari e del pancreas**

Procedura nella tabella H16-1

DRG H16Z**Altra radioterapia per malattie e disturbi epatobiliari e del pancreas****Procedura H16-1**

92.20 ↔	Infusione d'isotopo radioattivo liquido	92.22.02 ↔	Radioterapia con ortovoltaggio: più di 2 campi di irradiazione
92.21.00 ↔	Radioterapia superficiale: NAS	92.22.11 ↔	Roentgenterapia intraoperatoria, fino a 300 kV
92.21.01 ↔	Radioterapia superficiale: fino a 2 campi di irradiazione	92.22.12 ↔	Roentgenterapia intraoperatoria, 300 kV - < 1 MV
92.21.02 ↔	Radioterapia superficiale: più di 2 campi di irradiazione	92.22.19 ↔	Roentgenterapia intraoperatoria, altro
92.22.00 ↔	Radioterapia con ortovoltaggio: NAS	92.23.00 ↔	Radioterapia ad alto voltaggio: NAS
92.22.01 ↔	Radioterapia con ortovoltaggio: fino a 2 campi di irradiazione	92.23.01 ↔	Dispositivo di telecobaltoterapia, fino a 2 campi di irradiazione

92.23.02 ↔	Dispositivo di telecobaltoterapia, da 3 a 4 campi di irradiazione	92.25.22 ↔	Teleradioterapia con elettroni, acceleratore lineare, non guidata dalle immagini, più di 2 campi di irradiazione
92.23.03 ↔	Dispositivo di telecobaltoterapia, più di 4 campi di irradiazione o irradiazione 3D pianificata	92.25.23 ↔	Teleradioterapia con elettroni, acceleratore lineare, non guidata dalle immagini, irradiazione 3D pianificata
92.23.08 ↔	Radioterapia ad alto voltaggio: altri isotopi	92.25.24 ↔	Teleradioterapia con elettroni, acceleratore lineare, non guidata dalle immagini, radioterapia a modulazione di intensità
92.23.09 ↔	Dispositivo di telecobaltoterapia, altro	92.26.00 ↔	Teleradioterapia con altre radiazioni particellari, NAS
92.24.00 ↔	Teleradioterapia mediante fotoni, acceleratore lineare, NAS	92.26.99 ↔	Teleradioterapia con altre radiazioni particellari, altro
92.24.01 ↔	Teleradioterapia mediante fotoni, acceleratore lineare, irradiazione di campo esteso	92.27.00 ↔	Impianto o inserzione di elementi radioattivi (brachiterapia con radionuclidi chiusi), superficie corporea, altra o NAS sede di applicazione
92.24.02 ↔	Teleradioterapia mediante fotoni, acceleratore lineare, irradiazione di un emicorpo	92.27.10 ↔	Impianto o inserzione di elementi radioattivi (brachiterapia con radionuclidi chiusi), organi sessuali femminili, NAS
92.24.03 ↔	Teleradioterapia mediante fotoni, acceleratore lineare, irradiazione del corpo intero	92.27.11 ↔	Impianto o inserzione di elementi radioattivi (brachiterapia con radionuclidi chiusi), in sede intrauterina
92.24.04 ↔	Teleradioterapia mediante fotoni, acceleratore lineare, radioterapia intraoperatoria	92.27.12 ↔	Impianto o inserzione di elementi radioattivi (brachiterapia con radionuclidi chiusi), in sede intravaginale
92.24.09 ↔	Teleradioterapia mediante fotoni, acceleratore lineare, altro	92.27.13 ↔	Impianto o inserzione di elementi radioattivi (brachiterapia con radionuclidi chiusi), in sede combinata intrauterina e intravaginale
92.24.11 ↔	Teleradioterapia mediante fotoni, acceleratore lineare, guidata dalle immagini, fino a 2 campi di irradiazione	92.27.21 ↔	Impianto o inserzione di elementi radioattivi (brachiterapia con radionuclidi chiusi), superficie corporea
92.24.12 ↔	Teleradioterapia mediante fotoni, acceleratore lineare, guidata dalle immagini, più di 2 campi di irradiazione	92.27.22 ↔	Impianto o inserzione di elementi radioattivi (brachiterapia con radionuclidi chiusi), in sede intracavitaria
92.24.13 ↔	Teleradioterapia mediante fotoni, acceleratore lineare, guidata dalle immagini, irradiazione 3D pianificata	92.27.23 ↔	Impianto o inserzione di elementi radioattivi (brachiterapia con radionuclidi chiusi), in sede endoluminale
92.24.14 ↔	Teleradioterapia mediante fotoni, acceleratore lineare, guidata dalle immagini, radioterapia a modulazione di intensità	92.27.30 ↔	Impianto o inserzione di elementi radioattivi (brachiterapia con radionuclidi chiusi), vasi NAS
92.24.21 ↔	Teleradioterapia mediante fotoni, acceleratore lineare, non guidata dalle immagini, fino a 2 campi di irradiazione	92.27.31 ↔	Impianto o inserzione di elementi radioattivi (brachiterapia con radionuclidi chiusi), arterie coronarie
92.24.22 ↔	Teleradioterapia mediante fotoni, acceleratore lineare, non guidata dalle immagini, più di 2 campi di irradiazione	92.27.39 ↔	Impianto o inserzione di elementi radioattivi (brachiterapia con radionuclidi chiusi), altri vasi
92.24.23 ↔	Teleradioterapia mediante fotoni, acceleratore lineare, non guidata dalle immagini, irradiazione 3D pianificata	92.27.40 ↔	Impianto o inserzione di elementi radioattivi (brachiterapia con radionuclidi chiusi), intraoperatoria
92.24.24 ↔	Teleradioterapia mediante fotoni, acceleratore lineare, non guidata dalle immagini, radioterapia a modulazione di intensità	92.27.70 ↔	Moulage radioattivi, NAS
92.24.30 ↔	Teleradioterapia mediante fotoni: radioterapia estremamente complessa con attrezzatura specializzata	92.27.71 ↔	Moulage radioattivi: costruzione e applicazione di moulage radioattivi superficiali
92.25.00 ↔	Teleradioterapia con elettroni, acceleratore lineare, NAS	92.27.72 ↔	Moulage radioattivi: costruzione e applicazione di applicatori non impiegati sulla superficie corporea
92.25.01 ↔	Teleradioterapia con elettroni, acceleratore lineare, irradiazione di campo esteso	92.27.73 ↔	Moulage radioattivi: costruzione e applicazione di applicatori oculari
92.25.02 ↔	Teleradioterapia con elettroni, acceleratore lineare, irradiazione di un emicorpo	92.27.79 ↔	Moulage radioattivi, altro
92.25.03 ↔	Teleradioterapia con elettroni, acceleratore lineare, irradiazione del corpo intero	92.28.00 ↔	Iniezione, instillazione o somministrazione per via orale di radioisotopi, NAS
92.25.04 ↔	Teleradioterapia con elettroni, acceleratore lineare, radioterapia intraoperatoria	92.28.09 ↔	Iniezione, instillazione o somministrazione per via orale di radioisotopi, altro
92.25.09 ↔	Teleradioterapia con elettroni, acceleratore lineare, altro	92.28.11 ↔	Terapia con radionuclidi aperti per metastasi ossee
92.25.11 ↔	Teleradioterapia con elettroni, acceleratore lineare, guidata dalle immagini	92.28.14 ↔	Instillazione di radionuclidi aperti in articolazioni
92.25.12 ↔	Teleradioterapia con elettroni, acceleratore lineare, guidata dalle immagini, fino a 2 campi di irradiazione	92.28.24 ↔	Radio-chemioembolizzazione endovascolare selettiva con I-131-Lipiodol
92.25.13 ↔	Teleradioterapia con elettroni, acceleratore lineare, guidata dalle immagini, più di 2 campi di irradiazione	92.28.25 ↔	Terapia endovascolare selettiva con radionuclidi (SIRT) mediante embolizzazione con microsfele marcate con ittrio-90
92.25.14 ↔	Teleradioterapia con elettroni, acceleratore lineare, guidata dalle immagini, irradiazione 3D pianificata	92.28.26 ↔	Terapia endovascolare selettiva con radionuclidi (SIRT) mediante embolizzazione con microsfele marcate con olmio-166
92.25.15 ↔	Teleradioterapia con elettroni, acceleratore lineare, guidata dalle immagini, radioterapia a modulazione di intensità	92.28.33 ↔	Brachiterapia endovascolare con renio-188
92.25.21 ↔	Teleradioterapia con elettroni, acceleratore lineare, non guidata dalle immagini, fino a 2 campi di irradiazione	92.28.41 ↔	Radioiodoterapia fino a 1,2 GBq I-131, senza somministrazione di tireotropina ricombinante (rh-TSH)

92.28.42 ↔	Radioiodioterapia fino a 1,2 GBq I-131, con somministrazione di tireotropina ricombinante (rh-TSH)	92.29.3A ↔	Brachiterapia interstiziale con impianto di emettitori permanenti, da 51 a 55 sorgenti
92.28.43 ↔	Radioiodioterapia da 1,2 a meno di 5 GBq I-131, senza somministrazione di tireotropina ricombinante (rh-TSH)	92.29.3B ↔	Brachiterapia interstiziale con impianto di emettitori permanenti, da 56 a 60 sorgenti
92.28.44 ↔	Radioiodioterapia da 1,2 a meno di 5 GBq I-131, con somministrazione di tireotropina ricombinante (rh-TSH)	92.29.3C ↔	Brachiterapia interstiziale con impianto di emettitori permanenti, da 61 a 65 sorgenti
92.28.45 ↔	Radioiodioterapia da 5 e più GBq I-131, senza somministrazione di tireotropina ricombinante (rh-TSH)	92.29.3D ↔	Brachiterapia interstiziale con impianto di emettitori permanenti, da 66 a 70 sorgenti
92.28.46 ↔	Radioiodioterapia da 5 e più GBq I-131, con somministrazione di tireotropina ricombinante (rh-TSH)	92.29.3E ↔	Brachiterapia interstiziale con impianto di emettitori permanenti, da 71 e più sorgenti
92.28.51 ↔	Radioimmunoterapia con 90Y ibritumomab tiuxetano, parenterale	92.29.40 ↔	Brachiterapia con applicatori superficiali, NAS
92.28.52 ↔	Radioimmunoterapia con iodio-131 [I-131] tositumomab, parenterale	92.29.49 ↔	Brachiterapia con applicatori superficiali, altro
92.28.53 ↔	Radioimmunoterapia con altri anticorpi, parenterale	92.29.51 ↔	Rimozione di radionuclidi chiusi o di applicatori inattivi sotto anestesia
92.28.64 ↔	Terapia radiorecettoriale con l'analogo della somatostatina DOTA-coniugato TOC (octreotide)	92.30.00 ↔	Radioterapia stereotassica, in seduta unica, NAS
92.28.65 ↔	Terapia radiorecettoriale con l'analogo della somatostatina DOTA-coniugato TATE (octreotate)	92.30.01 ↔	Radioterapia stereotassica, in seduta unica: Cerebrale, NAS
92.28.66 ↔	Terapia radiorecettoriale con antagonisti della somatostatina	92.30.02 ↔	Radioterapia stereotassica, in seduta unica: Extracerebrale, NAS
92.28.67 ↔	Terapia radiorecettoriale con ligando PSMA	92.30.20 ↔	Radioterapia stereotassica, in seduta unica: Cerebrale, radioterapia a modulazione di intensità
92.28.69 ↔	Radioterapia con molecole piccole, altro	92.30.21 ↔	Radioterapia stereotassica, in seduta unica: Cerebrale, radioterapia ad arco a modulazione di intensità (IMAT)
92.28.71 ↔	Somministrazione parenterale di iodio-131-MIBG (metaiodobenzilguanidina)	92.30.22 ↔	Radioterapia stereotassica, in seduta unica: Cerebrale, guidata dalle immagini
92.29.00 ↔	Brachiterapia con radionuclidi chiusi, NAS	92.30.30 ↔	Radioterapia stereotassica, in seduta unica: Extracerebrale, radioterapia a modulazione di intensità
92.29.09 ↔	Brachiterapia con radionuclidi chiusi, altro	92.30.31 ↔	Radioterapia stereotassica, in seduta unica: Extracerebrale, radioterapia ad arco a modulazione di intensità (IMAT)
92.29.11 ↔	Brachiterapia interstiziale con impianto di emettitori rimovibili monoplanari, basso rateo di dose	92.30.32 ↔	Radioterapia stereotassica, in seduta unica: Extracerebrale, guidata dalle immagini
92.29.12 ↔	Brachiterapia interstiziale con impianto di emettitori rimovibili monoplanari, rateo di dose pulsata (pulsed dose rate)	92.30.99 ↔	Radioterapia stereotassica, in seduta unica, altro
92.29.13 ↔	Brachiterapia interstiziale con impianto di emettitori rimovibili monoplanari, alto rateo di dose	92.31.00 ↔	Radiochirurgia con fotoni NAS, cerebrale
92.29.19 ↔	Brachiterapia interstiziale con impianto di emettitori rimovibili monoplanari, altro	92.31.10 ↔	Radiochirurgia con fotoni NAS, extracerebrale
92.29.21 ↔	Brachiterapia interstiziale con impianto volumetrico di emettitori rimovibili multiplanari, basso rateo di dose	92.32.00 ↔	Radiochirurgia con fotoni a sorgente multiple, NAS
92.29.22 ↔	Brachiterapia interstiziale con impianto volumetrico di emettitori rimovibili multiplanari, rateo di dose pulsata (pulsed dose rate)	92.32.01 ↔	Radiochirurgia con fotoni a sorgenti multiple: Gamma knife
92.29.23 ↔	Brachiterapia interstiziale con impianto volumetrico di emettitori rimovibili multiplanari, alto rateo di dose	92.33.00 ↔	Radiochirurgia con particelle, NAS
92.29.24 ↔	Brachiterapia con impianto di emettitori rimovibili multiplanari, alto rateo di dose, intraoperatoria	92.33.01 ↔	Altra radioterapia ad alto voltaggio: radioterapia stereotassica, in seduta unica, cerebrale
92.29.29 ↔	Brachiterapia interstiziale con impianto volumetrico di emettitori rimovibili multiplanari, altro	92.33.11 ↔	Altra radioterapia ad alto voltaggio: radioterapia stereotassica, in seduta unica, extracerebrale
92.29.31 ↔	Brachiterapia interstiziale con impianto di emettitori permanenti, fino a 10 sorgenti	92.39.00 ↔	Altra radiochirurgia stereotassica, NAS
92.29.32 ↔	Brachiterapia interstiziale con impianto di emettitori permanenti, da 11 a 15 sorgenti	92.39.01 ↔	Altra radioterapia ad alto voltaggio, irradiazione stereotassica, frazionata, cerebrale, NAS
92.29.33 ↔	Brachiterapia interstiziale con impianto di emettitori permanenti, da 16 a 20 sorgenti	92.39.11 ↔	Altra radioterapia ad alto voltaggio, irradiazione stereotassica, frazionata, extracerebrale, NAS
92.29.34 ↔	Brachiterapia interstiziale con impianto di emettitori permanenti, da 21 a 25 sorgenti	92.39.20 ↔	Altra radioterapia ad alto voltaggio, irradiazione stereotassica, frazionata: Cerebrale, radioterapia a modulazione di intensità
92.29.35 ↔	Brachiterapia interstiziale con impianto di emettitori permanenti, da 26 a 30 sorgenti	92.39.21 ↔	Altra radioterapia ad alto voltaggio, irradiazione stereotassica, frazionata: Cerebrale, radioterapia ad arco a modulazione di intensità (IMAT)
92.29.36 ↔	Brachiterapia interstiziale con impianto di emettitori permanenti, da 31 a 35 sorgenti	92.39.22 ↔	Altra radioterapia ad alto voltaggio, irradiazione stereotassica, frazionata: Cerebrale, guidata dalle immagini
92.29.37 ↔	Brachiterapia interstiziale con impianto di emettitori permanenti, da 36 a 40 sorgenti	92.39.29 ↔	Altra radioterapia ad alto voltaggio, irradiazione stereotassica, frazionata, cerebrale, altro
92.29.38 ↔	Brachiterapia interstiziale con impianto di emettitori permanenti, da 41 a 45 sorgenti	92.39.30 ↔	Altra radioterapia ad alto voltaggio, irradiazione stereotassica, frazionata: Extracerebrale, radioterapia a modulazione di intensità
92.29.39 ↔	Brachiterapia interstiziale con impianto di emettitori permanenti, da 46 a 50 sorgenti	92.39.31 ↔	Altra radioterapia ad alto voltaggio, irradiazione stereotassica, frazionata: Extracerebrale, radioterapia ad arco a modulazione di intensità (IMAT)
		92.39.32 ↔	Altra radioterapia ad alto voltaggio, irradiazione stereotassica, frazionata: Extracerebrale, guidata dalle immagini

92.39.39 ↔ Altra radioterapia ad alto voltaggio, irradiazione stereotassica, frazionata, extracerebrale, altro

92.41 ↔ Radioterapia intraoperatoria con elettroni

ADRG H33**Procedure OR complesse in più tempi o terapia a pressione negativa complessa o terapia a pressione negativa con intervento specifico o intervento su pancreas o fegato con terapia intensiva complessa > 196/360 punti risorse o terapia intensiva complessa specifica con punti risorse per trattamento complesso IMC**

Procedura OR estesa in più tempi e procedura nella almeno due delle tabelle H33-2, H33-3, H33-4, H33-5, H33-6 o di cui almeno due trattamenti, che sono temporalmente distanti di almeno un giorno nella [di cui almeno due procedure nella tabella H33-7] o Terapia a pressione negativa complessa o Terapia a pressione negativa e (definizione del DRG (H01A) o definizione del DRG (H01B) o definizione del DRG (H05A) o definizione del DRG (H05B)) o definizione del DRG di base (H01) e almeno una procedura nella tabella H33-8 o procedura nella almeno due delle tabelle H33-9, H33-10

DRG H33A**Procedure OR complesse in più tempi o terapia a pressione negativa complessa o terapia a pressione negativa con intervento specifico o intervento su pancreas o fegato con terapia intensiva complessa > 196/360 punti risorse o terapia intensiva complessa specifica con punti risorse per trattamento complesso IMC, con neoplasia maligna o pancreatite grave**

Diagnosi nella tabella H33-1

DRG H33B**Procedure OR complesse in più tempi o terapia a pressione negativa complessa o terapia a pressione negativa con intervento specifico o intervento su pancreas o fegato con terapia intensiva complessa > 196/360 punti risorse o terapia intensiva complessa specifica con punti risorse per trattamento complesso IMC****Diagnosi H33-1**

C22.0	Carcinoma epatocellulare	K85.01	Pancreatite acuta idiopatica: con complicanze d'organo
C22.1	Carcinoma delle vie biliari intraepatiche	K85.10	Pancreatite acuta biliare: senza menzione di complicazioni d'organo
C22.2	Epatoblastoma	K85.11	Pancreatite acuta biliare: con complicanze d'organo
C22.3	Angiosarcoma del fegato	K85.20	Pancreatite acuta indotta da alcol: senza menzione di complicazioni d'organo
C22.4	Altri sarcomi del fegato	K85.21	Pancreatite acuta indotta da alcol: con complicanze d'organo
C22.7	Altri carcinomi specificati del fegato	K85.30	Pancreatite acuta indotta da farmaci: senza menzione di complicazioni d'organo
C22.9	Tumore Maligno: Tumore maligno del fegato, non specificato	K85.31	Pancreatite acuta indotta da farmaci: con complicanze d'organo
C23	Tumore maligno della colecisti	K85.80	Altra forma di pancreatite acuta: senza menzione di complicazioni d'organo
C24.0	Tumore Maligno: Vie biliari extraepatiche	K85.81	Altra forma di pancreatite acuta: con complicanze d'organo
C24.1	Tumore Maligno: Ampolla di Vater	K85.90	Pancreatite acuta non specificata: senza menzione di complicazioni d'organo
C24.8	Tumore Maligno: lesione sconfinante a più zone contigue delle vie biliari	K85.91	Pancreatite acuta non specificata: con complicanze d'organo
C24.9	Tumore Maligno: Via biliare non specificata	K86.0	Pancreatite cronica da alcol
C25.0	Tumore Maligno: Testa del pancreas	K86.1	Altra pancreatite cronica
C25.1	Tumore Maligno: Corpo del pancreas	K86.2	Cisti pancreatiche
C25.2	Tumore Maligno: Coda del pancreas	K86.3	Pseudocisti pancreatiche
C25.3	Tumore Maligno: Dotto pancreatico	K86.8	Altre malattie specificate del pancreas
C25.4	Tumore Maligno: Pancreas endocrino	K86.9	Malattia del pancreas non specificata
C25.7	Tumore Maligno: Altre parti del pancreas		
C25.8	Tumore Maligno: lesione sconfinante a più zone contigue del pancreas		
C25.9	Tumore Maligno: Pancreas non specificato		
C78.7	Tumore maligno secondario del fegato e del dotto biliare intraepatico		
K85.00	Pancreatite acuta idiopatica: senza menzione di complicazioni d'organo		

Procedura H33-10

99.B8.13 ‡↔ Trattamento complesso IMC dell'adulto, da 185 a 360 punti risorse

Procedura H33-2

51.32 ↔	Anastomosi fra colecisti e intestino	51.37 ↔	Anastomosi fra dotto epatico e tratto gastrointestinale
51.34 ↔	Anastomosi fra colecisti e stomaco	51.39 ↔	Altra anastomosi di dotti biliari
51.35 ↔	Altra anastomosi della colecisti		
51.36 ↔	Coledocoenterostomia		

Procedura H33-3

50.0 ↔	Epatotomia	50.27.29 ↔	Distruzione locale di lesione o tessuto del fegato, per via laparoscopica, altro
50.21.11 ↔	Fenestrazione di una o più cisti epatiche, chirurgica a cielo aperto	50.2A.11 ↔	Resezione di cisti epatica, chirurgica a cielo aperto
50.21.12 ↔	Fenestrazione di una o più cisti epatiche, per via laparoscopica	50.2A.12 ↔	Resezione di cisti epatica, per via laparoscopica
50.23.11 ↔	Asportazione locale di 1-2 lesioni epatiche, di diametro inferiore a 4 cm ciascuna, chirurgica a cielo aperto	50.2A.21 ↔	Bisegmentectomia sinistra, chirurgica a cielo aperto
50.23.12 ↔	Asportazione locale di 1-2 lesioni epatiche, almeno una di diametro superiore a 4 cm, chirurgica a cielo aperto	50.2A.22 ↔	Bisegmentectomia sinistra, per via laparoscopica
50.23.13 ↔	Asportazione locale di 3 e più lesioni epatiche, chirurgica a cielo aperto	50.2A.23 ↔	Emiepatectomia sinistra, chirurgica a cielo aperto
50.25.11 ↔	Asportazione locale di 1-2 lesioni epatiche, di diametro inferiore a 4 cm ciascuna, per via laparoscopica	50.2A.24 ↔	Emiepatectomia sinistra, per via laparoscopica
50.25.12 ↔	Asportazione locale di 1-2 lesioni epatiche, almeno una di diametro superiore a 4 cm, per via laparoscopica	50.2A.25 ↔	Emiepatectomia sinistra allargata, chirurgica a cielo aperto
50.25.13 ↔	Asportazione locale di 3 e più lesioni epatiche, per via laparoscopica	50.2A.26 ↔	Emiepatectomia sinistra allargata, per via laparoscopica
50.27.11 ↔	Distruzione locale di lesione o tessuto del fegato, mediante iniezione di alcol, chirurgica a cielo aperto	50.2A.27 ↔	Emiepatectomia destra, chirurgica a cielo aperto
50.27.12 ↔	Distruzione locale di lesione o tessuto del fegato, mediante termoterapia indotta da corrente ad alta frequenza, chirurgica a cielo aperto	50.2A.28 ↔	Emiepatectomia destra, per via laparoscopica
50.27.13 ↔	Distruzione locale di lesione o tessuto del fegato, mediante crioterapia, chirurgica a cielo aperto	50.2A.2A ↔	Emiepatectomia destra allargata, chirurgica a cielo aperto
50.27.14 ↔	Distruzione locale di lesione o tessuto del fegato, mediante laser, chirurgica a cielo aperto	50.2A.2B ↔	Emiepatectomia destra allargata, per via laparoscopica
50.27.15 ↔	Distruzione locale di lesione o tessuto del fegato, mediante elettroporazione irreversibile, chirurgica a cielo aperto	50.2A.2C ↔	Altra resezione di più segmenti adiacenti, chirurgica a cielo aperto
50.27.19 ↔	Distruzione locale di lesione o tessuto del fegato, chirurgica a cielo aperto, altro	50.2A.2D ↔	Altra resezione di più segmenti adiacenti, per via laparoscopica
50.27.21 ↔	Distruzione locale di lesione o tessuto del fegato, mediante iniezione di alcol, per via laparoscopica	50.2B.11 ↔	Transezione del fegato e legatura di rami della vena porta, ALPPS, prima fase, chirurgica a cielo aperto
50.27.22 ↔	Distruzione locale di lesione o tessuto del fegato, mediante termoterapia, per via laparoscopica	50.2B.12 ↔	Transezione del fegato e legatura di rami della vena porta, ALPPS, prima fase, per via laparoscopica
50.27.23 ↔	Distruzione locale di lesione o tessuto del fegato, mediante crioterapia, per via laparoscopica	50.2C.11 ↔	Bisegmentectomia sinistra per trapianto da vivente, chirurgica a cielo aperto
50.27.24 ↔	Distruzione locale di lesione o tessuto del fegato, mediante laser, per via laparoscopica	50.2C.12 ↔	Bisegmentectomia sinistra per trapianto da vivente, per via laparoscopica
50.27.25 ↔	Distruzione locale di lesione o tessuto del fegato, mediante elettroporazione irreversibile, per via laparoscopica	50.2C.13 ↔	Emiepatectomia sinistra per trapianto da vivente, chirurgica a cielo aperto
		50.2C.14 ↔	Emiepatectomia sinistra per trapianto da vivente, per via laparoscopica
		50.2C.15 ↔	Emiepatectomia destra per trapianto da vivente, chirurgica a cielo aperto
		50.2C.16 ↔	Emiepatectomia destra per trapianto da vivente, per via laparoscopica
		50.62 ↔	Chiusura di lacerazione del fegato e riparazione, mediante sutura
		50.63 ↔	Chiusura di lacerazione del fegato e riparazione, mediante tamponamento
		50.71 ↔	Epatectomia totale su donatore vivente, chirurgica a cielo aperto

Procedura H33-4

51.33 ↔	Anastomosi fra colecisti e pancreas	52.69 ↔	Pancreatectomia totale, altro
52.01.12 ↔	Drenaggio transgastrico di cisti pancreatica, chirurgico a cielo aperto	52.95.10 ↔	Rimozione di calcoli dal dotto pancreatico, chirurgica a cielo aperto
52.01.13 ↔	Drenaggio transgastrico di cisti pancreatica, per via laparoscopica	52.95.11 ↔	Rimozione di calcoli dal dotto pancreatico, per via laparoscopica
52.01.22 ↔	Drenaggio transduodenale di cisti pancreatica, chirurgico a cielo aperto	52.95.20 ↔	Dilatazione del dotto pancreatico, per via laparoscopica
52.01.23 ↔	Drenaggio transduodenale di cisti pancreatica, per via laparoscopica	52.95.30 ↔	Inserzione di un drenaggio nel dotto pancreatico, chirurgica a cielo aperto
52.09.00 ↔	Altra pancreatotomia, NAS	52.95.31 ↔	Inserzione di un drenaggio nel dotto pancreatico, per via laparoscopica
52.09.10 ↔	Altra pancreatotomia, Incisione del pancreas	52.95.40 ↔	Altri interventi sul pancreas, Inserzione o sostituzione di uno stent (protesi) non autoespandente nel dotto pancreatico, chirurgica a cielo aperto
52.09.11 ↔	Altra pancreatotomia, Incisione del dotto pancreatico	52.95.41 ↔	Inserzione o sostituzione di uno stent (protesi) non autoespandente nel dotto pancreatico, per via laparoscopica
52.09.99 ↔	Altra pancreatotomia, altro	52.95.50 ↔	Inserzione o sostituzione di uno stent (protesi) autoespandente nel dotto pancreatico, chirurgica a cielo aperto
52.22.00 ↔	Altra asportazione o distruzione di lesione o di tessuto del pancreas o del dotto pancreatico, NAS	52.95.51 ↔	Inserzione o sostituzione di uno stent (protesi) autoespandente nel dotto pancreatico, per via laparoscopica
52.22.99 ↔	Altra asportazione o distruzione di lesione o di tessuto del pancreas o del dotto pancreatico, altro	52.95.60 ↔	Ricostruzione plastica del dotto pancreatico, per via laparoscopica
52.3 ↔	Marsupializzazione di cisti pancreatica	52.95.70 ↔	Ricostruzione plastica del pancreas
52.4 ↔	Drenaggio interno di cisti pancreatica	52.95.90 ↔	Altri interventi per via endoscopica sul pancreas
52.50 ↔	Pancreatectomia parziale, NAS	52.96 ↔	Anastomosi del pancreas
52.51.10 ↔	Pancreatectomia prossimale, con conservazione del piloro	52.99.00 ↔	Altri interventi a cielo aperto sul pancreas, NAS
52.51.20 ↔	Pancreatectomia prossimale, con conservazione del duodeno	52.99.10 ↔	Altri interventi a cielo aperto sul pancreas, Dilatazione del dotto pancreatico
52.51.31 ↔	Resezione pancreaticoduodenale con gastrectomia parziale	52.99.20 ↔	Altri interventi a cielo aperto sul pancreas, Ricostruzione plastica del dotto pancreatico
52.52.11 ↔	Pancreatectomia distale, chirurgica a cielo aperto	52.99.99 ↔	Altri interventi a cielo aperto sul pancreas, NAS
52.52.12 ↔	Pancreatectomia distale, per via laparoscopica		
52.54 ↔	Resezione segmentale del corpo del pancreas		
52.59 ↔	Pancreatectomia parziale, altro		
52.60 ↔	Pancreatectomia totale, NAS		
52.61 ↔	Pancreatectomia totale con gastrectomia parziale		
52.62 ↔	Pancreatectomia totale, con conservazione del piloro		
52.63 ↔	Pancreatectomia totale, con conservazione del duodeno		

Procedura H33-5

31.73 ↔	Chiusura di altra fistola della trachea	42.51.10 ↔	Esofago-esofagostomia intratoracica, Ricostruzione del passaggio esofageo per atresia e riparazione di fistola tracheoesofagea congenita
42.09.11 ↔	Altra incisione dell'esofago, chirurgica a cielo aperto	42.51.99 ↔	Esofago-esofagostomia intratoracica, altro
42.09.12 ↔	Altra incisione dell'esofago, per via laparoscopica	42.52 ↔	Esofago-gastrostomia intratoracica
42.10 ↔	Esofagostomia, NAS	42.53 ↔	Anastomosi esofagea intratoracica con interposizione di intestino tenue
42.11 ↔	Esofagostomia cervicale	42.54 ↔	Altra esofago-enteranastomosi intratoracica
42.12 ↔	Esteriorizzazione di tasca esofagea	42.55 ↔	Anastomosi esofagea intratoracica con interposizione di colon
42.19 ↔	Altra fistolizzazione esterna dell'esofago	42.56 ↔	Altra esofagocolostomia intratoracica
42.31 ↔	Asportazione locale di diverticolo esofageo	42.58 ↔	Anastomosi esofagea intratoracica con altra interposizione
42.32 ↔	Asportazione locale di altra lesione o tessuto dell'esofago	42.59 ↔	Anastomosi esofagea intratoracica, altro
42.39 ↔	Altra distruzione di lesione o tessuto dell'esofago	42.61 ↔	Esofago-esofagostomia presternale
42.40 ↔	Esofagectomia, NAS	42.62 ↔	Esofago-gastrostomia presternale
42.41.00 ↔	Esofagectomia parziale, NAS	42.63 ↔	Anastomosi esofagea presternale con interposizione di intestino tenue
42.41.10 ↔	Esofagectomia parziale, senza ricostituzione della continuità	42.64 ↔	Altra esofagoenterostomia presternale
42.41.20 ↔	Esofagectomia parziale, con ricostituzione della continuità	42.65 ↔	Anastomosi esofagea presternale con interposizione di colon
42.41.99 ↔	Esofagectomia parziale, altro	42.66 ↔	Altra esofagocolostomia presternale
42.42.00 ↔	Esofagectomia totale, NAS	42.68 ↔	Altra anastomosi esofagea presternale con interposizione
42.42.10 ↔	Esofagectomia totale, senza ricostituzione della continuità	42.69 ↔	Anastomosi presternale dell'esofago, altro
42.42.20 ↔	Esofagectomia totale, con ricostituzione della continuità, transmediastinica	42.7X.11 ↔	Esofagomiotomia, chirurgica a cielo aperto
42.42.21 ↔	Esofagectomia totale, con ricostituzione della continuità, per via toracoaddominale	42.7X.12 ↔	Esofagomiotomia, per via laparoscopica
42.42.29 ↔	Esofagectomia totale, con ricostituzione della continuità, per altra via	42.7X.21 ↔	Esofagomiotomia, faringocervicale, chirurgica a cielo aperto
42.42.99 ↔	Esofagectomia totale, altro		
42.51.00 ↔	Esofago-esofagostomia intratoracica, NAS		

42.7X.22 ↔	Esofagomiotomia, faringocervicale, per via laparoscopica	42.99.3C ↔	Rimozione di sonda di sistema antireflusso di assistenza alla funzione dello sfintere esofageo inferiore, chirurgica a cielo aperto
42.7X.31 ↔	Esofagogastromiotomia, chirurgica a cielo aperto	42.99.3D ↔	Rimozione di sonda di sistema antireflusso di assistenza alla funzione dello sfintere esofageo inferiore, per via laparoscopica
42.7X.32 ↔	Esofagogastromiotomia, per via laparoscopica	42.99.3E ↔	Revisione senza sostituzione di sistema antireflusso di assistenza alla funzione dello sfintere esofageo inferiore, chirurgica a cielo aperto
42.81.20 ↔	Inserzione e sostituzione di una protesi non autoespandente (sonda permanente) nell'esofago, chirurgica a cielo aperto	42.99.3F ↔	Revisione senza sostituzione di sistema antireflusso di assistenza alla funzione dello sfintere esofageo inferiore, per via laparoscopica
42.81.21 ↔	Inserzione e sostituzione di due protesi non autoespandenti (sonda permanente) nell'esofago, chirurgica a cielo aperto	43.0 ↔	Gastrotomia
42.81.22 ↔	Inserzione e sostituzione di più di due protesi non autoespandenti (sonda permanente) nell'esofago, chirurgica a cielo aperto	43.5 ↔	Gastrectomia parziale, con anastomosi esofagea
42.81.30 ↔	Inserzione e sostituzione di una protesi non autoespandente (sonda permanente) nell'esofago, per via laparoscopica	43.6X.00 ↔	Gastrectomia parziale con anastomosi duodenale, NAS
42.81.31 ↔	Inserzione e sostituzione di due protesi non autoespandenti (sonda permanente) nell'esofago, per via laparoscopica	43.6X.10 ↔	Pilorectomia con anastomosi duodenale
42.81.32 ↔	Inserzione e sostituzione di più di due protesi non autoespandenti (sonda permanente) nell'esofago, per via laparoscopica	43.6X.20 ↔	Tipo Billroth I
42.81.50 ↔	Inserzione e sostituzione di una protesi autoespandente (sonda permanente) nell'esofago, chirurgica a cielo aperto	43.6X.99 ↔	Gastrectomia parziale con anastomosi duodenale, altro
42.81.51 ↔	Inserzione e sostituzione di due protesi autoespandenti (sonda permanente) nell'esofago, chirurgica a cielo aperto	43.70 ↔	Gastrectomia parziale con anastomosi digiunale e ileale, NAS
42.81.52 ↔	Inserzione e sostituzione di più di due protesi autoespandenti (sonda permanente) nell'esofago, chirurgica a cielo aperto	43.71.11 ↔	Gastrectomia parziale (asportazione di 2/3) con anastomosi digiunale
42.81.60 ↔	Inserzione e sostituzione di una protesi autoespandente (sonda permanente) nell'esofago, per via laparoscopica	43.71.21 ↔	Gastrectomia parziale (asportazione di 4/5) con anastomosi digiunale
42.81.61 ↔	Inserzione e sostituzione di due protesi autoespandenti (sonda permanente) nell'esofago, per via laparoscopica	43.72.11 ↔	Gastrectomia parziale (asportazione di 2/3) con anastomosi ileale
42.81.62 ↔	Inserzione e sostituzione di più di due protesi autoespandenti (sonda permanente) nell'esofago, per via laparoscopica	43.72.21 ↔	Gastrectomia parziale (asportazione di 4/5) con anastomosi ileale
42.82 ↔	Sutura di lacerazione dell'esofago	43.79 ↔	Gastrectomia parziale con anastomosi digiunale e ileale, altro
42.83 ↔	Chiusura di esofagostomia	43.81 ↔	Gastrectomia parziale con trasposizione digiunale
42.85 ↔	Riparazione di stenosi esofagea	43.89.00 ↔	Altra gastrectomia parziale, NAS
42.87 ↔	Altro innesto dell'esofago	43.89.09 ↔	Altra gastrectomia parziale, altro
42.88.00 ↔	Rimozione di protesi dall'esofago, NAS	43.89.10 ↔	Resezione segmentaria dello stomaco
42.88.11 ↔	Rimozione di protesi dall'esofago, chirurgica a cielo aperto	43.89.20 ↔	Diversione biliopancreatica dello stomaco secondo Scopinaro, chirurgica a cielo aperto
42.88.12 ↔	Rimozione di protesi dall'esofago, per via laparoscopica	43.89.21 ↔	Diversione biliopancreatica dello stomaco secondo Scopinaro, per via laparoscopica
42.88.99 ↔	Rimozione di protesi dall'esofago, altro	43.89.30 ↔	Diversione biliopancreatica dello stomaco con switch duodenale [BPD-DS], chirurgica a cielo aperto
42.89 ↔	Altra riparazione dell'esofago, altro	43.89.31 ↔	Diversione biliopancreatica dello stomaco con switch duodenale [BPD-DS], per via laparoscopica
42.91 ↔	Legatura di varici esofagee	43.89.40 ↔	Sleeve resection, chirurgica a cielo aperto
42.99.10 ↔	Transezione esofagea	43.89.41 ↔	Sleeve resection, per via laparoscopica
42.99.35 ↔	Impianto di sistema antireflusso di assistenza alla funzione dello sfintere esofageo inferiore, chirurgico a cielo aperto	43.89.42 ↔	Sleeve resection dopo bendaggio gastrico, chirurgica a cielo aperto
42.99.36 ↔	Impianto di sistema antireflusso di assistenza alla funzione dello sfintere esofageo inferiore, per via laparoscopica	43.89.43 ↔	Sleeve resection dopo bendaggio gastrico, per via laparoscopica
42.99.37 ↔	Impianto di sonda di sistema antireflusso di assistenza alla funzione dello sfintere esofageo inferiore, chirurgico a cielo aperto	43.89.44 ↔	Re-sleeve resection, chirurgica a cielo aperto
42.99.38 ↔	Impianto di sonda di sistema antireflusso di assistenza alla funzione dello sfintere esofageo inferiore, per via laparoscopica	43.89.45 ↔	Re-sleeve resection, per via laparoscopica
42.99.3A ↔	Rimozione di sistema antireflusso di assistenza alla funzione dello sfintere esofageo inferiore, chirurgica a cielo aperto	43.89.50 ↔	Switch duodenale a seguito di sleeve resection (intervento secondario), chirurgico a cielo aperto
42.99.3B ↔	Rimozione di sistema antireflusso di assistenza alla funzione dello sfintere esofageo inferiore, per via laparoscopica	43.89.51 ↔	Switch duodenale a seguito di sleeve resection (intervento secondario), per via laparoscopica
		43.89.61 ↔	Gastrectomia parziale con gastrogastrostomia
		43.91 ↔	Gastrectomia totale con interposizione intestinale
		43.92 ↔	Esofagoduodenostomia o esofagodigiunostomia con gastrectomia totale
		43.99.00 ↔	Altra gastrectomia totale, NAS
		43.99.10 ↔	Asportazione di residuo gastrico dopo intervento bariatrico preliminare, chirurgica a cielo aperto
		43.99.11 ↔	Asportazione di residuo gastrico dopo intervento bariatrico preliminare, per via laparoscopica
		43.99.99 ↔	Altra gastrectomia totale, altro
		44.00 ↔	Vagotomia, NAS
		44.01 ↔	Vagotomia troncolare
		44.02 ↔	Vagotomia super selettiva
		44.03 ↔	Altra vagotomia selettiva
		44.21 ↔	Dilatazione mediante incisione del piloro

44.29 ↔	Piloroplastica, altro	44.65.00 ↔	Esofagogastroplastica, NAS
44.31.00 ↔	Bypass gastrico, NAS	44.65.10 ↔	Esofagogastroplastica, Plastica del cardias, chirurgica a cielo aperto
44.31.09 ↔	Bypass gastrico, altro	44.65.20 ↔	Esofagogastroplastica, (Emi)funduplicatio, chirurgica a cielo aperto
44.31.11 ↔	Bypass gastrico prossimale, chirurgico a cielo aperto	44.65.99 ↔	Esofagogastroplastica, altro
44.31.12 ↔	Bypass gastrico prossimale, per via laparoscopica	44.66.00 ↔	Altri interventi per restaurare la funzione dello sfintere esofagogastrico, NAS
44.31.13 ↔	Bypass gastrico prossimale dopo sleeve resection, intervento di riconversione, chirurgico a cielo aperto	44.66.11 ↔	Plastica iatale in corso di intervento bariatrico, chirurgica a cielo aperto
44.31.14 ↔	Bypass gastrico prossimale dopo sleeve resection, intervento di riconversione, per via laparoscopica	44.66.99 ↔	Altri interventi per restaurare la funzione dello sfintere esofagogastrico, altro
44.31.15 ↔	Bypass gastrico prossimale dopo bendaggio gastrico, dopo intervento bariatrico preliminare, chirurgico a cielo aperto	44.67.00 ↔	Interventi laparoscopici per restaurare la funzione dello sfintere esofagogastrico, NAS
44.31.16 ↔	Bypass gastrico prossimale dopo bendaggio gastrico, dopo intervento bariatrico preliminare, per via laparoscopica	44.67.10 ↔	Interventi laparoscopici per restaurare la funzione dello sfintere esofagogastrico, Plastica del cardias, per via laparoscopica
44.31.21 ↔	Bypass gastrico distale, chirurgico a cielo aperto	44.67.20 ↔	Interventi laparoscopici per restaurare la funzione dello sfintere esofagogastrico, (Emi)funduplicatio, per via laparoscopica
44.31.22 ↔	Bypass gastrico distale, per via laparoscopica	44.67.99 ↔	Interventi laparoscopici per restaurare la funzione dello sfintere esofagogastrico, altro
44.31.31 ↔	Omega-loop gastric bypass, chirurgico a cielo aperto	44.68 ↔	Gastroplastica
44.31.32 ↔	Omega-loop gastric bypass, per via laparoscopica	44.69 ↔	Altra riparazione dello stomaco, altro
44.31.41 ↔	Bypass gastrico Roux-en-Y, chirurgico a cielo aperto	44.91 ↔	Legatura a cielo aperto di varici gastriche
44.31.42 ↔	Bypass gastrico Roux-en-Y, per via laparoscopica	44.92 ↔	Manipolazione intraoperatoria dello stomaco
44.38 ↔	Gastroenterostomia laparoscopica	44.93 ↔	Inserzione di bolla gastrica (palloncino)
44.39 ↔	Gastroenterostomia senza gastrectomia, altro	44.94 ↔	Rimozione di bolla gastrica (palloncino)
44.40 ↔	Sutura di ulcera peptica, NAS	44.95.00 ↔	Interventi riduttivi dello stomaco, NAS
44.41 ↔	Sutura di ulcera gastrica	44.95.09 ↔	Interventi riduttivi dello stomaco, altro
44.42 ↔	Sutura di ulcera duodenale	44.95.11 ↔	Posa di anello gastrico, chirurgico a cielo aperto
44.49.10 ↔	Sclerotizzazione di varici del fondo, chirurgica a cielo aperto	44.95.12 ↔	Posa di anello gastrico, per via laparoscopica
44.49.11 ↔	Sclerotizzazione di varici del fondo, per via laparoscopica	44.95.21 ↔	Gastroplastica verticale, chirurgica a cielo aperto
44.49.20 ↔	Legatura di varici del fondo, chirurgica a cielo aperto	44.95.22 ↔	Gastroplastica verticale, per via laparoscopica
44.49.21 ↔	Legatura di varici del fondo, per via laparoscopica	44.96.00 ↔	Revisione di intervento riduttivo dello stomaco, NAS
44.49.30 ↔	Transezione del fondo	44.96.11 ↔	Riposizionamento dell'anello in seguito a posa di anello gastrico, chirurgica a cielo aperto
44.5X.00 ↔	Revisione di anastomosi gastrica, NAS	44.96.12 ↔	Riposizionamento dell'anello in seguito a posa di anello gastrico, per via laparoscopica
44.5X.10 ↔	Revisione di anastomosi gastrica a seguito di intervento tipo Billroth I o II	44.96.13 ↔	Sostituzione dell'anello in seguito a posa di anello gastrico, chirurgica a cielo aperto
44.5X.21 ↔	Revisione di anastomosi gastrica a seguito di bypass gastrico o con interposizione intestinale, chirurgica a cielo aperto	44.96.14 ↔	Sostituzione dell'anello in seguito a posa di anello gastrico, per via laparoscopica
44.5X.22 ↔	Revisione di anastomosi gastrica a seguito di bypass gastrico o con interposizione intestinale, per via laparoscopica	44.96.16 ↔	Riparazione di catetere in seguito a posa di anello gastrico, con intervento intraaddominale, chirurgico a cielo aperto
44.5X.33 ↔	Revisione di tasca a seguito di bypass gastrico senza nuova confezione, chirurgica a cielo aperto	44.96.17 ↔	Riparazione di catetere in seguito a posa di anello gastrico, con intervento intraaddominale, per via laparoscopica
44.5X.34 ↔	Revisione di tasca a seguito di bypass gastrico senza nuova confezione, per via laparoscopica	44.96.18 ↔	Sostituzione di port in seguito a posa di anello gastrico
44.5X.35 ↔	Revisione di tasca a seguito di bypass gastrico con nuova confezione, chirurgica a cielo aperto	44.96.99 ↔	Revisione di intervento riduttivo dello stomaco, altro
44.5X.36 ↔	Revisione di tasca a seguito di bypass gastrico con nuova confezione, per via laparoscopica	44.97.00 ↔	Rimozione di dispositivo(i) riduttivo(i) gastrico(i), NAS
44.5X.41 ↔	Revisione di diversione biliopancreatica [BPD], chirurgica a cielo aperto	44.97.11 ↔	Rimozione di anello gastrico, chirurgica a cielo aperto
44.5X.42 ↔	Revisione di diversione biliopancreatica [BPD], per via laparoscopica	44.97.12 ↔	Rimozione di anello gastrico, per via laparoscopica
44.5X.43 ↔	Riconversione di diversione biliopancreatica [BPD], chirurgica a cielo aperto	44.97.99 ↔	Rimozione di dispositivo(i) riduttivo(i) gastrico(i), altro
44.5X.44 ↔	Riconversione di diversione biliopancreatica (BPD), per via laparoscopica	44.99.11 ↔	Dilatazione dello stomaco mediante dilatatori, chirurgica a cielo aperto
44.5X.51 ↔	Riconversione di bypass gastrico, chirurgica a cielo aperto	44.99.12 ↔	Dilatazione dello stomaco mediante dilatatori, per via laparoscopica
44.5X.52 ↔	Riconversione di bypass gastrico, per via laparoscopica	44.99.21 ↔	Serranodo e clipping dell'esofago, chirurgico a cielo aperto
44.5X.99 ↔	Revisione di anastomosi gastrica, altro	44.99.22 ↔	Serranodo e clipping dell'esofago, per via endoscopica
44.61 ↔	Sutura di lacerazione dello stomaco	44.99.51 ↔	Inserzione o sostituzione di una protesi non autoespandente nello stomaco, chirurgica a cielo aperto
44.63.00 ↔	Chiusura di altra fistola gastrica, NAS	44.99.52 ↔	Inserzione o sostituzione di una protesi non autoespandente nello stomaco, per via laparoscopica
44.63.11 ↔	Chiusura di altra fistola gastrica, chirurgica a cielo aperto		
44.63.12 ↔	Chiusura di altra fistola gastrica, per via laparoscopica		
44.63.99 ↔	Chiusura di altra fistola gastrica, altro		
44.64 ↔	Gastropessia		

44.99.61 ↔	Inserzione o sostituzione di una protesi autoespandente nello stomaco, chirurgica a cielo aperto	45.97.12 ↔	Nuova confezione di anastomosi al piede d'ansa del tenue, per via laparoscopica
44.99.62 ↔	Inserzione o sostituzione di una protesi autoespandente nello stomaco, per via laparoscopica	45.98.13 ↔	Revisione di anastomosi all'ano
44.99.71 ↔	Rimozione di protesi dallo stomaco, chirurgica a cielo aperto	45.99 ↔	Anastomosi intestinale, altro
44.99.72 ↔	Rimozione di protesi dallo stomaco, per via laparoscopica	46.12.11 ↔	Colostomia terminale, chirurgica a cielo aperto
44.99.80 ↔	Impianto e sostituzione di pacemaker gastrico (incl. sonde)	46.12.12 ↔	Colostomia terminale, per via laparoscopica
44.99.81 ↔	Revisione senza sostituzione di pacemaker gastrico (incl. sonde)	46.15.11 ↔	Colostomia a doppia canna, chirurgica a cielo aperto
44.99.91 ↔	Altri interventi sul piloro	46.15.12 ↔	Colostomia a doppia canna, per via laparoscopica
45.50 ↔	Isolamento di segmento intestinale, NAS	46.25.11 ↔	Digiunostomia e ileostomia terminale, chirurgica a cielo aperto
45.51 ↔	Isolamento di segmento dell'intestino tenue	46.25.12 ↔	Digiunostomia e ileostomia terminale, per via laparoscopica
45.52 ↔	Isolamento di segmento dell'intestino crasso	46.26.11 ↔	Digiunostomia e ileostomia a doppia canna, chirurgica a cielo aperto
45.61 ↔	Resezione segmentaria multipla dell'intestino tenue	46.26.12 ↔	Digiunostomia e ileostomia a doppia canna, per via laparoscopica
45.62 ↔	Altra resezione parziale dell'intestino tenue	46.29 ↔	Digiunostomia e ileostomia, altro
45.63.00 ↔	Rimozione totale dell'intestino tenue, NAS	46.2A ↔	Confezione di anastomosi secondo Bishop-Koop
45.63.99 ↔	Rimozione totale dell'intestino tenue, altro	46.33 ↔	Confezione di duodenostomia
45.70 ↔	Asportazione parziale dell'intestino crasso, NAS	46.39 ↔	Altra enterostomia, altro
45.73.11 ↔	Emicolectomia destra, chirurgica a cielo aperto	46.99.10 ↔	Decompressione dell'intestino
45.73.12 ↔	Emicolectomia destra, per via laparoscopica	46.99.51 ↔	Inserzione o sostituzione di una protesi non autoespandente nell'intestino, chirurgica a cielo aperto
45.74.11 ↔	Resezione del colon trasverso, chirurgica a cielo aperto	46.99.52 ↔	Inserzione o sostituzione di una protesi non autoespandente nell'intestino, per via laparoscopica
45.74.12 ↔	Resezione del colon trasverso, per via laparoscopica	46.99.61 ↔	Inserzione o sostituzione di una protesi autoespandente nell'intestino, chirurgica a cielo aperto
45.75.11 ↔	Emicolectomia sinistra, chirurgica a cielo aperto	46.99.62 ↔	Inserzione o sostituzione di una protesi autoespandente nell'intestino, per via laparoscopica
45.75.12 ↔	Emicolectomia sinistra, per via laparoscopica	46.99.71 ↔	Rimozione di protesi dell'intestino, chirurgica a cielo aperto
45.75.21 ↔	Emicolectomia sinistra con sigmoidectomia, chirurgica a cielo aperto	46.99.72 ↔	Rimozione di protesi dell'intestino, per via laparoscopica
45.75.22 ↔	Emicolectomia sinistra con sigmoidectomia, per via laparoscopica	46.99.81 ↔	Sezione delle briglie di Ladd, chirurgica a cielo aperto
45.76.00 ↔	Sigmoidectomia, NAS	46.99.82 ↔	Sezione delle briglie di Ladd, per via laparoscopica
45.76.09 ↔	Sigmoidectomia, altro	46.99.93 ↔	Chiusura di difetto mesenterico su ernia interna, chirurgica a cielo aperto
45.76.11 ↔	Sigmoidectomia, chirurgica a cielo aperto	46.99.94 ↔	Chiusura di difetto mesenterico su ernia interna, per via laparoscopica
45.76.21 ↔	Sigmoidectomia, per via laparoscopica	48.1 ↔	Proctostomia
45.77.11 ↔	Emicolectomia destra allargata, chirurgica a cielo aperto	48.41 ↔	Resezione sottomucosa del retto (secondo Soave)
45.77.12 ↔	Emicolectomia destra allargata, per via laparoscopica	48.49 ↔	Resezione del retto con pull-through, altro
45.77.21 ↔	Emicolectomia sinistra allargata, chirurgica a cielo aperto	48.50 ↔	Resezione del retto senza conservazione dello sfintere, NAS
45.77.22 ↔	Emicolectomia sinistra allargata, per via laparoscopica	48.51 ↔	Resezione del retto per via addominoperineale
45.78.11 ↔	Resezione segmentaria, chirurgica a cielo aperto	48.53 ↔	Resezione del retto per via addominosacrale, sacroperineale e perineale
45.78.12 ↔	Resezione segmentaria, per via laparoscopica	48.59 ↔	Resezione del retto senza conservazione dello sfintere, altro
45.78.21 ↔	Resezione segmentaria multipla, per via endoscopica	48.65 ↔	Resezione del retto secondo Duhamel
45.78.22 ↔	Resezione segmentaria multipla, per via laparoscopica	48.66.00 ↔	Resezione del retto con conservazione dello sfintere, NAS
45.79 ↔	Asportazione parziale dell'intestino crasso, altro	48.66.09 ↔	Resezione del retto con conservazione dello sfintere, altro
45.80 ↔	Colectomia totale, NAS	48.66.11 ↔	Resezione di anello e cilindro rettale, con anastomosi, chirurgica a cielo aperto
45.81.11 ↔	Colectomia, chirurgica a cielo aperto	48.66.12 ↔	Resezione di anello e cilindro rettale, con enterostomia e chiusura a fondo cieco, chirurgica a cielo aperto
45.81.12 ↔	Colectomia, per via laparoscopica	48.66.13 ↔	Resezione di anello e cilindro rettale, con anastomosi, per via laparoscopica
45.82.11 ↔	Coloproctectomia, , chirurgica a cielo aperto	48.66.14 ↔	Resezione di anello e cilindro rettale, con enterostomia e chiusura a fondo cieco, per via laparoscopica
45.82.12 ↔	Coloproctectomia, per via laparoscopica	48.66.15 ↔	Resezione di anello e cilindro rettale, per via transanale
45.89 ↔	Colectomia totale, altro	48.66.21 ↔	Resezione anteriore del retto, con anastomosi, chirurgica a cielo aperto
45.90 ↔	Anastomosi intestinale, NAS		
45.91 ↔	Anastomosi intestinale tenue-tenue		
45.92.11 ↔	Anastomosi tenue-retto con confezione di tasca (pouch)		
45.92.12 ↔	Anastomosi tenue-retto senza confezione di tasca (pouch)		
45.93 ↔	Anastomosi intestinale tenue-crasso		
45.94 ↔	Anastomosi intestinale crasso-crasso		
45.95.11 ↔	Anastomosi tenue-ano con confezione di tasca		
45.95.12 ↔	Anastomosi tenue-ano senza confezione di tasca		
45.95.21 ↔	Anastomosi crasso-ano		
45.96 ↔	Anastomosi crasso-retto		
45.97.11 ↔	Nuova confezione di anastomosi al piede d'ansa del tenue, chirurgica a cielo aperto		

48.66.22 ↔	Resezione anteriore del retto, con enterostomia e chiusura a fondo cieco, chirurgica a cielo aperto	48.66.33 ↔	Resezione anteriore bassa del retto, con anastomosi, per via laparoscopica
48.66.23 ↔	Resezione anteriore del retto, con anastomosi, per via laparoscopica	48.66.34 ↔	Resezione anteriore bassa del retto, con enterostomia e chiusura a fondo cieco, per via laparoscopica
48.66.24 ↔	Resezione anteriore del retto, con enterostomia e chiusura a fondo cieco, per via laparoscopica	48.66.35 ↔	Resezione anteriore bassa del retto, con anastomosi, per via transanale
48.66.25 ↔	Resezione anteriore del retto, per via transanale	48.69 ↔	Altra resezione del retto, altro
48.66.31 ↔	Resezione anteriore bassa del retto, con anastomosi, chirurgica a cielo aperto	48.74 ↔	Retto-rettostomia
48.66.32 ↔	Resezione anteriore bassa del retto, con enterostomia e chiusura a fondo cieco, chirurgica a cielo aperto	49.74 ↔	Trasposizione del muscolo gracile per incontinenza anale

Procedura H33-6

01.23.00 ↔	Riapertura di pregressa craniotomia, NAS	01.39.41 ↔	Inserzione di serbatoio nel sistema liquorale (es. ventricolare, cisternale, subdurale)
01.23.10 ↔	Riapertura di pregressa craniotomia con inserzione di drenaggio	01.39.42 ↔	Rimozione di serbatoio dal sistema liquorale (es. ventricolare, cisternale, subdurale)
01.23.20 ↔	Riapertura di pregressa craniotomia con rimozione di materiale alloplastico o di sistema di somministrazione farmacologica dalle ossa del cranio	01.39.50 ↔	Rimozione di impianto intracranico
01.23.21 ↔	Riapertura di pregressa craniotomia con rimozione di materiale alloplastico o di sistema di somministrazione farmacologica dallo spazio epidurale	01.39.99 ↔	Altre incisioni cerebrali, altro
01.23.29 ↔	Riapertura di pregressa craniotomia con rimozione di altro materiale	01.41 ↔	Interventi sul talamo
01.23.99 ↔	Riapertura di pregressa craniotomia, altro	01.42 ↔	Interventi sul globo pallido
01.26 ↔	Inserzione e sostituzione di catetere nella cavità cranica o nel tessuto cerebrale	01.51.00 ↔	Asportazione e distruzione di lesione o tessuto del cervello e delle meningi cerebrali, NAS
01.28 ↔	Inserzione di catetere(i) intracranico(i) attraverso foro(i) di trapanazione	01.51.10 ↔	Asportazione di tessuto tumorale dalle meningi cerebrali con isolamento di tessuto adiacente infiltrato
01.29.00 ↔	Revisione senza sostituzione di catetere(i) nella cavità cranica o nel tessuto cerebrale, NAS	01.51.19 ↔	Asportazione di lesione o di tessuto delle meningi cerebrali, altro
01.29.10 ↔	Revisione stereotassica senza sostituzione di cateteri intracerebrali per infusione intraventricolare	01.51.21 ↔	Asportazione di tessuto tumorale intracerebrale di origine cerebrale
01.29.99 ↔	Revisione senza sostituzione di catetere(i) nella cavità cranica o nel tessuto cerebrale, altro	01.51.22 ↔	Asportazione di tessuto tumorale intracerebrale di origine extracerebrale
01.31.00 ↔	Incisione delle meningi cerebrali, NAS	01.51.29 ↔	Asportazione di lesione o tessuto del cervello, altro
01.31.10 ↔	Incisione delle meningi cerebrali per evacuazione di ematoma (igroma) subdurale	01.51.31 ↔	Distruzione di lesione o tessuto delle meningi cerebrali
01.31.11 ↔	Incisione delle meningi cerebrali per evacuazione di empiema subdurale	01.51.41 ↔	Distruzione di tessuto tumorale intracerebrale di origine cerebrale
01.31.20 ↔	Incisione delle meningi cerebrali per drenaggio di liquido subdurale e subaracnoideo	01.51.42 ↔	Distruzione di tessuto tumorale intracerebrale di origine extracerebrale
01.31.99 ↔	Incisione delle meningi cerebrali, altro	01.51.49 ↔	Distruzione di lesione o di tessuto cerebrale, altro
01.32.00 ↔	Lobotomia e trattotomia, NAS	01.52.00 ↔	Emisferectomia, NAS
01.32.10 ↔	Lobotomia e trattotomia, Cingolotomia	01.52.10 ↔	Emisferectomia, tessuto tumorale intracerebrale di origine cerebrale
01.32.11 ↔	Lobotomia e trattotomia, Transezione subpiale	01.52.11 ↔	Emisferectomia, tessuto tumorale intracerebrale di origine extracerebrale
01.32.12 ↔	Lobotomia e trattotomia, Lobotomie multiple	01.52.99 ↔	Emisferectomia, altro
01.32.20 ↔	Lobotomia e trattotomia, Interruzione stereotassica di sistemi di vie encefaliche	01.53.00 ↔	Lobectomia cerebrale, NAS
01.32.99 ↔	Lobotomia e trattotomia, altro	01.53.10 ↔	Lobectomia cerebrale, tessuto tumorale intracerebrale di origine cerebrale
01.39.00 ↔	Altre incisioni cerebrali, NAS	01.53.11 ↔	Lobectomia cerebrale, tessuto tumorale intracerebrale di origine extracerebrale
01.39.10 ↔	Altre incisioni cerebrali per evacuazione di ematoma intracerebrale	01.53.99 ↔	Lobectomia cerebrale, altro
01.39.11 ↔	Altre incisioni cerebrali per evacuazione di ascesso intracerebrale	01.59 ↔	Altre asportazioni o altri interventi di distruzione sul cervello e sulle meningi cerebrali, altro
01.39.19 ↔	Altre incisioni cerebrali, evacuazione di altro liquido intracerebrale	01.6X.10 ↔	Asportazione e distruzione di tessuto tumorale dalla base del cranio
01.39.20 ↔	Altre incisioni cerebrali, Evacuazione stereotassica di ematoma intracranico	01.6X.11 ↔	Asportazione e distruzione di tessuto tumorale dalla calotta
01.39.21 ↔	Altre incisioni cerebrali, Evacuazione stereotassica di ascesso intracranico	01.6X.20 ↔	Asportazione e distruzione di altro tessuto patologico dalla base del cranio
01.39.29 ↔	Altre incisioni cerebrali, Evacuazione stereotassica di altro liquido intracranico	01.6X.21 ↔	Asportazione e distruzione di altro tessuto patologico dalla calotta
01.39.30 ↔	Altre incisioni cerebrali, Rimozione di corpo estraneo intracerebrale	01.6X.22 ↔	Asportazione e distruzione di altro tessuto patologico dalla base del cranio e dalla calotta con meningi cerebrali
01.39.40 ↔	Inserzione di drenaggio esterno nel sistema liquorale (es. ventricolare, cisternale, subdurale)	02.01 ↔	Apertura di suture del cranio
		02.02 ↔	Riposizionamento di frammenti di frattura affossata del cranio

02.03 ↔	Formazione di opercoli cranici	02.93.34 ↔	Impianto o sostituzione di microelettrodi permanenti per derivazione e stimolazione multiloculare
02.04.00 ↔	Innesto osseo sul cranio, NAS	02.93.39 ↔	Impianto o sostituzione di elettrodi per la neurostimolazione centrale, altro
02.04.10 ↔	Innesto osseo sul cranio, calotta cranica	02.93.40 ↔	Revisione senza sostituzione di elettrodi per la neurostimolazione centrale, NAS
02.04.99 ↔	Innesto osseo sul cranio, altro	02.93.41 ↔	Revisione senza sostituzione di elettrodi per la neurostimolazione centrale, stereotassica, sistema a elettrodo singolo permanente per la stimolazione permanente
02.05.00 ↔	Inserzione di placca cranica, NAS	02.93.42 ↔	Revisione senza sostituzione di elettrodi per la neurostimolazione centrale, stereotassica, sistema a più elettrodi permanenti per la stimolazione permanente
02.05.10 ↔	Inserzione di impianto CAD nel neurocranio senza interessamento dello splancnocranio, difetto semplice	02.93.49 ↔	Revisione senza sostituzione di elettrodi per la neurostimolazione centrale, altro
02.05.11 ↔	Inserzione di impianto CAD nel neurocranio senza interessamento dello splancnocranio, difetto maggiore o complesso	02.93.51 ↔	Rimozione di elettrodi per la neurostimolazione centrale
02.05.20 ↔	Inserzione di impianto CAD nel neurocranio con interessamento di orbita, regione temporale o seno frontale, fino a 2 regioni	02.96 ↔	Applicazione di elettrodi sfenoidali
02.05.30 ↔	Inserzione di impianto CAD nel neurocranio con interessamento di più regioni dello splancnocranio, da 3 regioni	02.99.10 ↔	Interventi stereotassici sul sistema liquorale
02.05.41 ↔	Reinserzione di placca cranica autologa	02.99.11 ↔	Impianto o espianto stereotassico di materiale radioattivo quale intervento indipendente
02.05.99 ↔	Inserzione di placca cranica, altro	02.99.12 ↔	Impianto stereotassico di tessuto nel cranio, nel cervello e nelle meningi cerebrali
02.06.00 ↔	Altri tipi di osteoplastica del cranio, NAS	02.99.13 ↔	Instillazione stereotassica di medicinali quale intervento indipendente
02.06.10 ↔	Cranioplastica fronto-orbitale per spostamento osseo	02.99.14 ↔	Impianto, revisione o sostituzione stereotassica di cateteri intracerebrali per infusione intraventricolare
02.06.20 ↔	Riparazione del neurocranio senza interessamento dello splancnocranio, con impianto semplice (cemento osseo, materiale alloplastico)	02.99.20 ↔	Conversione di shunt liquorale (o derivazione di liquido cerebrospinale) in derivazione multipla
02.06.30 ↔	Riparazione di neurocranio e splancnocranio o del solo splancnocranio, con impianto semplice (cemento osseo, materiale alloplastico)	02.99.29 ↔	Altra revisione e rimozione di derivazioni liquorali
02.06.99 ↔	Altri tipi di osteoplastica del cranio, altro	02.99.30 ↔	Impianto o sostituzione di sonda di misura intracranica
02.07 ↔	Rimozione di placca del cranio	02.99.31 ↔	Revisione senza sostituzione di sonda di misura intracranica
02.11 ↔	Sutura semplice della dura madre	02.99.40 ↔	Impianto o sostituzione di neuroprotesi
02.12.00 ↔	Altra riparazione delle meningi cerebrali, NAS	02.99.41 ↔	Revisione senza sostituzione di neuroprotesi
02.12.10 ↔	Altra riparazione delle meningi cerebrali senza cranioplastica	02.99.50 ↔	Impianto e rimozione di sistema di cateteri a palloncino per brachiterapia intracerebrale
02.12.20 ↔	Altra riparazione delle meningi cerebrali con cranioplastica	02.99.90 ↔	Altri interventi stereotassici sul cranio, sul cervello e sulle meningi
02.12.21 ↔	Altra duraplastica con cranioplastica della convessità	04.01.00 ↔	Asportazione di neurinoma acustico, NAS
02.12.22 ↔	Altra duraplastica con cranioplastica del passaggio craniocervicale	04.01.10 ↔	Asportazione di neurinoma acustico mediante craniotomia
02.12.31 ↔	Duraplastica frontobasale con lembo peduncolato	04.01.11 ↔	Asportazione di neurinoma acustico, Approccio translabyrinthico
02.12.99 ↔	Altra riparazione delle meningi cerebrali, altro	04.01.99 ↔	Asportazione di neurinoma acustico, altro
02.13 ↔	Legatura dei vasi delle meningi	04.41 ↔	Decompressione della radice del trigemino
02.14 ↔	Plessectomia coroidea	07.51 ↔	Esplorazione della regione pineale
02.2 ↔	Ventricolostomia	07.52 ↔	Incisione della ghiandola pineale
02.31 ↔	Shunt fra ventricolo e strutture del capo e del collo	07.53 ↔	Asportazione parziale della ghiandola pineale
02.32 ↔	Shunt fra ventricolo e sistema circolatorio	07.54 ↔	Asportazione della ghiandola pineale
02.33 ↔	Shunt fra ventricolo e cavità toracica	07.59 ↔	Interventi sulla ghiandola pineale, altro
02.34 ↔	Shunt fra ventricolo, cavità addominale e i suoi organi	07.61 ↔	Asportazione parziale dell'ipofisi, per via transfrontale
02.35 ↔	Shunt fra ventricolo ed apparato urinario	07.62 ↔	Asportazione parziale dell'ipofisi, per via transfenoidale
02.39 ↔	Altri interventi per il drenaggio ventricolare	07.63 ↔	Asportazione parziale dell'ipofisi, per via non specificata
02.43 ↔	Rimozione di shunt ventricolare	07.64 ↔	Asportazione totale dell'ipofisi per via transfrontale
02.51.00 ↔	Sinangiosi, NAS	07.65 ↔	Asportazione totale dell'ipofisi per via transfenoidale
02.51.11 ↔	EDAS (encefalo-duro-arterio-sinangiosi)	07.68 ↔	Asportazione totale dell'ipofisi, per altra via specificata
02.51.12 ↔	EDS (encefalo-duro-sinangiosi), posa della dura madre invertita sulla corteccia cerebrale	07.69 ↔	Asportazione totale dell'ipofisi per via non specificata
02.51.13 ↔	EDS (encefalo-duro-sinangiosi), posa di un'arteria e della dura madre invertita sulla corteccia cerebrale	07.71 ↔	Esplorazione della fossa ipofisaria
02.51.14 ↔	EMS (encefalo-mio-sinangiosi)	07.72 ↔	Incisione dell'ipofisi
02.51.15 ↔	EGPS (encefalo-galea-periostio-sinangiosi)	07.79 ↔	Interventi sull'ipofisi, altro
02.51.99 ↔	Sinangiosi, altro	07.80 ↔	Timectomia, NAS
02.91 ↔	Separazione di aderenze corticali	07.81 ↔	Altra asportazione parziale del timo
02.92 ↔	Interventi riparativi sul cervello		
02.93.30 ↔	Impianto o sostituzione di elettrodi per la neurostimolazione centrale, NAS		
02.93.31 ↔	Impianto o sostituzione di microelettrodi temporanei per derivazione e stimolazione uniloculare		
02.93.32 ↔	Impianto o sostituzione di microelettrodi temporanei per derivazione e stimolazione multiloculare		
02.93.33 ↔	Impianto o sostituzione di microelettrodi permanenti per derivazione e stimolazione uniloculare		

07.82 ↔	Altra asportazione totale del timo	25.2X.13 ↔	Glossectomia parziale, approccio transorale, ricostruzione con lembo miocutaneo
07.83 ↔	Asportazione parziale del timo in toracosopia	25.2X.14 ↔	Glossectomia parziale, approccio transorale, ricostruzione con innesto libero con anastomosi microvascolare
07.84 ↔	Asportazione totale del timo in toracosopia	25.2X.19 ↔	Glossectomia parziale, approccio transorale, con altra ricostruzione
07.91 ↔	Esplorazione dell'area timica	25.2X.20 ↔	Glossectomia parziale, approccio transmandibolare, NAS
07.92 ↔	Altra incisione del timo	25.2X.21 ↔	Glossectomia parziale, approccio transmandibolare, senza ricostruzione
07.93 ↔	Riparazione del timo	25.2X.22 ↔	Glossectomia parziale, approccio transmandibolare, ricostruzione con mucosa locale
07.95 ↔	Incisione del timo in toracosopia	25.2X.23 ↔	Glossectomia parziale, approccio transmandibolare, ricostruzione con lembo miocutaneo
07.98 ↔	Altri interventi non specificati sul timo in toracosopia	25.2X.24 ↔	Glossectomia parziale, approccio transmandibolare, ricostruzione con innesto libero con anastomosi microvascolare
07.99 ↔	Altri interventi non specificati sul timo	25.2X.29 ↔	Glossectomia parziale, approccio transmandibolare, con altra ricostruzione
16.01 ↔	Orbitotomia con lembo osseo	25.2X.30 ↔	Pelviglossectomia, approccio transorale, NAS
16.02 ↔	Orbitotomia con inserzione di impianto orbitale	25.2X.31 ↔	Pelviglossectomia, approccio transorale, senza ricostruzione
16.09 ↔	Orbitotomia, altro	25.2X.32 ↔	Pelviglossectomia, approccio transorale, ricostruzione con mucosa locale
16.51.00 ↔	Esenterazione dell'orbita con rimozione di strutture adiacenti, NAS	25.2X.33 ↔	Pelviglossectomia, approccio transorale, ricostruzione con lembo miocutaneo
16.51.10 ↔	Esenterazione dell'orbita con rimozione di strutture adiacenti, con conservazione della cute palpebrale	25.2X.34 ↔	Pelviglossectomia, approccio transorale, ricostruzione con innesto libero con anastomosi microvascolare
16.51.11 ↔	Esenterazione dell'orbita con rimozione di strutture adiacenti, senza conservazione della cute palpebrale	25.2X.39 ↔	Pelviglossectomia, approccio transorale, con altra ricostruzione
16.51.99 ↔	Esenterazione dell'orbita con rimozione di strutture adiacenti, altro	25.2X.40 ↔	Pelviglossectomia, approccio transmandibolare, NAS
16.52.00 ↔	Esenterazione dell'orbita con rimozione terapeutica di osso orbitale, NAS	25.2X.41 ↔	Pelviglossectomia, approccio transmandibolare, senza ricostruzione
16.52.10 ↔	Esenterazione dell'orbita con rimozione terapeutica di osso orbitale, con conservazione della cute palpebrale	25.2X.42 ↔	Pelviglossectomia, approccio transmandibolare, ricostruzione con mucosa locale
16.52.11 ↔	Esenterazione dell'orbita con rimozione terapeutica di osso orbitale, senza conservazione della cute palpebrale	25.2X.43 ↔	Pelviglossectomia, approccio transmandibolare, ricostruzione con lembo miocutaneo
16.52.99 ↔	Esenterazione dell'orbita con rimozione terapeutica di osso orbitale, altro	25.2X.44 ↔	Pelviglossectomia, approccio transmandibolare, ricostruzione con innesto libero con anastomosi microvascolare
16.59.00 ↔	Altra esenterazione dell'orbita, NAS	25.2X.49 ↔	Pelviglossectomia, approccio transmandibolare, con altra ricostruzione
16.59.10 ↔	Altra esenterazione dell'orbita, con conservazione della cute palpebrale	25.2X.50 ↔	Pelviglossomandibolectomia, NAS
16.59.11 ↔	Altra esenterazione dell'orbita, senza conservazione della cute palpebrale	25.2X.51 ↔	Pelviglossomandibolectomia, senza ricostruzione
16.59.99 ↔	Altra esenterazione dell'orbita, altro	25.2X.52 ↔	Pelviglossomandibolectomia, ricostruzione con mucosa locale
16.63 ↔	Revisione della cavità dopo enucleazione con innesto	25.2X.53 ↔	Pelviglossomandibolectomia, ricostruzione con lembo miocutaneo
16.64 ↔	Altra revisione della cavità dopo enucleazione	25.2X.54 ↔	Pelviglossomandibolectomia, ricostruzione con innesto libero con anastomosi microvascolare
16.66 ↔	Altra revisione di eviscerazione della cavità orbitale	25.2X.59 ↔	Pelviglossomandibolectomia, con altra ricostruzione
18.71.00 ↔	Ricostruzione di padiglione auricolare, NAS	25.3X.00 ↔	Glossectomia totale, NAS
18.71.10 ↔	Ricostruzione di padiglione auricolare, parziale, NAS	25.3X.09 ↔	Glossectomia totale, altro
18.71.11 ↔	Ricostruzione di padiglione auricolare, parziale con espansore tissutale	25.3X.10 ↔	Glossectomia totale, approccio transorale, NAS
18.71.12 ↔	Ricostruzione di padiglione auricolare, parziale con lembo galeale	25.3X.11 ↔	Glossectomia totale, approccio transorale, senza ricostruzione
18.71.13 ↔	Ricostruzione di padiglione auricolare, parziale con innesto di cartilagine	25.3X.12 ↔	Glossectomia totale, approccio transorale, ricostruzione con mucosa locale
18.71.14 ↔	Ricostruzione di padiglione auricolare, parziale con lembo microvascolare	25.3X.13 ↔	Glossectomia totale, approccio transorale, ricostruzione con lembo miocutaneo
18.71.19 ↔	Ricostruzione di padiglione auricolare, parziale, altro	25.3X.14 ↔	Glossectomia totale, approccio transorale, ricostruzione con innesto libero con anastomosi microvascolare
18.71.20 ↔	Ricostruzione di padiglione auricolare, totale, NAS	25.3X.19 ↔	Glossectomia totale, approccio transorale, con altra ricostruzione
18.71.21 ↔	Ricostruzione di padiglione auricolare, totale con espansore tissutale	25.3X.20 ↔	Glossectomia totale, approccio transmandibolare, NAS
18.71.22 ↔	Ricostruzione di padiglione auricolare, totale con lembo galeale	25.3X.21 ↔	Glossectomia totale, approccio transmandibolare, senza ricostruzione
18.71.23 ↔	Ricostruzione di padiglione auricolare, totale con innesto di cartilagine		
18.71.24 ↔	Ricostruzione di padiglione auricolare, totale con lembo microvascolare		
18.71.29 ↔	Ricostruzione di padiglione auricolare, totale, altro		
18.71.30 ↔	Impianto di materiale alloplastico nella ricostruzione di padiglione auricolare		
18.71.99 ↔	Ricostruzione di padiglione auricolare, altro		
25.2X.00 ↔	Glossectomia parziale, NAS		
25.2X.09 ↔	Glossectomia parziale, altro		
25.2X.10 ↔	Glossectomia parziale, approccio transorale, NAS		
25.2X.11 ↔	Glossectomia parziale, approccio transorale, senza ricostruzione		
25.2X.12 ↔	Glossectomia parziale, approccio transorale, ricostruzione con mucosa locale		

25.3X.22 ↔	Glossectomia totale, approccio transmandibolare, ricostruzione con mucosa locale	25.4X.29 ↔	Glossectomia radicale, approccio transmandibolare, con altra ricostruzione
25.3X.23 ↔	Glossectomia totale, approccio transmandibolare, ricostruzione con lembo miocutaneo	25.4X.30 ↔	Pelviglossectomia radicale, approccio transorale, NAS
25.3X.24 ↔	Glossectomia totale, approccio transmandibolare, ricostruzione con innesto libero con anastomosi microvascolare	25.4X.31 ↔	Pelviglossectomia radicale, approccio transorale, senza ricostruzione
25.3X.29 ↔	Glossectomia totale, approccio transmandibolare, con altra ricostruzione	25.4X.32 ↔	Pelviglossectomia radicale, approccio transorale, ricostruzione con mucosa locale
25.3X.30 ↔	Pelviglossectomia totale, approccio transorale, NAS	25.4X.33 ↔	Pelviglossectomia radicale, approccio transorale, ricostruzione con lembo miocutaneo
25.3X.31 ↔	Pelviglossectomia totale, approccio transorale, senza ricostruzione	25.4X.34 ↔	Pelviglossectomia radicale, approccio transorale, ricostruzione con innesto libero con anastomosi microvascolare
25.3X.32 ↔	Pelviglossectomia totale, approccio transorale, ricostruzione con mucosa locale	25.4X.39 ↔	Pelviglossectomia radicale, approccio transorale, con altra ricostruzione
25.3X.33 ↔	Pelviglossectomia totale, approccio transorale, ricostruzione con lembo miocutaneo	25.4X.40 ↔	Pelviglossectomia radicale, approccio transmandibolare, NAS
25.3X.34 ↔	Pelviglossectomia totale, approccio transorale, ricostruzione con innesto libero con anastomosi microvascolare	25.4X.41 ↔	Pelviglossectomia radicale, approccio transmandibolare, senza ricostruzione
25.3X.39 ↔	Pelviglossectomia totale, approccio transorale, con altra ricostruzione	25.4X.42 ↔	Pelviglossectomia radicale, approccio transmandibolare, ricostruzione con mucosa locale
25.3X.40 ↔	Pelviglossectomia totale, approccio transmandibolare, NAS	25.4X.43 ↔	Pelviglossectomia radicale, approccio transmandibolare, ricostruzione con lembo miocutaneo
25.3X.41 ↔	Pelviglossectomia totale, approccio transmandibolare, senza ricostruzione	25.4X.44 ↔	Pelviglossectomia radicale, approccio transmandibolare, ricostruzione con innesto libero con anastomosi microvascolare
25.3X.42 ↔	Pelviglossectomia totale, approccio transmandibolare, ricostruzione con mucosa locale	25.4X.49 ↔	Pelviglossectomia radicale, approccio transmandibolare, con altra ricostruzione
25.3X.43 ↔	Pelviglossectomia totale, approccio transmandibolare, ricostruzione con lembo miocutaneo	25.4X.50 ↔	Pelviglossomandibolectomia radicale, NAS
25.3X.44 ↔	Pelviglossectomia totale, approccio transmandibolare, ricostruzione con innesto libero con anastomosi microvascolare	25.4X.51 ↔	Pelviglossomandibolectomia radicale, senza ricostruzione
25.3X.49 ↔	Pelviglossectomia totale, approccio transmandibolare, con altra ricostruzione	25.4X.52 ↔	Pelviglossomandibolectomia radicale, ricostruzione con mucosa locale
25.3X.50 ↔	Pelviglossomandibolectomia totale, NAS	25.4X.53 ↔	Pelviglossomandibolectomia radicale, ricostruzione con lembo miocutaneo
25.3X.51 ↔	Pelviglossomandibolectomia totale, senza ricostruzione	25.4X.54 ↔	Pelviglossomandibolectomia radicale, ricostruzione con innesto libero con anastomosi microvascolare
25.3X.52 ↔	Pelviglossomandibolectomia totale, ricostruzione con mucosa locale	25.4X.59 ↔	Pelviglossomandibolectomia radicale, con altra ricostruzione
25.3X.53 ↔	Pelviglossomandibolectomia totale, ricostruzione con lembo miocutaneo	25.4X.99 ↔	Glossectomia radicale, altro
25.3X.54 ↔	Pelviglossomandibolectomia totale, ricostruzione con innesto libero con anastomosi microvascolare	29.31 ↔	Miotomia cricofaringea
25.3X.59 ↔	Pelviglossomandibolectomia totale, con altra ricostruzione	29.32.00 ↔	Diverticolectomia faringea, NAS
25.4X.00 ↔	Glossectomia radicale, NAS	29.32.10 ↔	Diverticolostomia endoscopica di diverticolo di Zenker
25.4X.10 ↔	Glossectomia radicale, approccio transorale, NAS	29.32.11 ↔	Diverticolectomia di diverticolo di Zenker
25.4X.11 ↔	Glossectomia radicale, approccio transorale, senza ricostruzione	29.32.99 ↔	Diverticolectomia faringea, altro
25.4X.12 ↔	Glossectomia radicale, approccio transorale, ricostruzione con mucosa locale	29.33.00 ↔	Faringectomia (parziale), NAS
25.4X.13 ↔	Glossectomia radicale, approccio transorale, ricostruzione con lembo miocutaneo	29.33.10 ↔	Faringectomia parziale, senza ricostruzione
25.4X.14 ↔	Glossectomia radicale, approccio transorale, ricostruzione con innesto libero con anastomosi microvascolare	29.33.11 ↔	Faringectomia parziale, Ricostruzione con lembo peduncolato regionale o a distanza
25.4X.19 ↔	Glossectomia radicale, approccio transorale, con altra ricostruzione	29.33.12 ↔	Faringectomia parziale, Ricostruzione con innesto libero con anastomosi microvascolare
25.4X.20 ↔	Glossectomia radicale, approccio transmandibolare, NAS	29.33.20 ↔	Faringectomia totale, Ricostruzione con lembo peduncolato regionale o a distanza
25.4X.21 ↔	Glossectomia radicale, approccio transmandibolare, senza ricostruzione	29.33.21 ↔	Faringectomia totale, Ricostruzione con innesto libero con anastomosi microvascolare, innesto intestinale libero o pull-up gastrico
25.4X.22 ↔	Glossectomia radicale, approccio transmandibolare, ricostruzione con mucosa locale	29.33.99 ↔	Faringectomia (parziale), altro
25.4X.23 ↔	Glossectomia radicale, approccio transmandibolare, ricostruzione con lembo miocutaneo	29.39 ↔	Asportazione o distruzione di lesione o tessuto della faringe, altro
25.4X.24 ↔	Glossectomia radicale, approccio transmandibolare, ricostruzione con innesto libero con anastomosi microvascolare	29.4X.10 ↔	Intervento di plastica faringea, con mucosa locale o lembo cutaneo libero
		29.4X.11 ↔	Intervento di plastica faringea, con lembo miocutaneo peduncolato
		29.4X.12 ↔	Intervento di plastica faringea, con innesto con anastomosi microvascolare, innesto intestinale o pull-up gastrico
		29.4X.99 ↔	Intervento di plastica faringea, altro
		29.99 ↔	Interventi sulla faringe, altro
		31.73 ↔	Chiusura di altra fistola della trachea

32.09.00 ↔	Altra asportazione o distruzione locale di lesione o tessuto bronchiale, NAS	32.43.12 ↔	Lobectomia del polmone, allargata, per via toracoscopica, con dilatazione broncoplastica
32.09.10 ↔	Altra asportazione o distruzione locale di lesione o tessuto bronchiale, mediante toracotomia	32.43.13 ↔	Lobectomia del polmone, allargata, per via toracoscopica, con dilatazione angioplastica
32.09.20 ↔	Altra asportazione o distruzione locale di lesione o tessuto bronchiale, mediante toracosopia	32.43.14 ↔	Lobectomia del polmone, allargata, per via toracoscopica, con dilatazione broncoplastica nonché angioplastica
32.09.99 ↔	Altra asportazione o distruzione locale di lesione o tessuto bronchiale, altro	32.43.21 ↔	Lobectomia del polmone, allargata, chirurgica a cielo aperto, senza dilatazione broncoplastica nonché angioplastica
32.1X.10 ↔	Altra asportazione bronchiale, resezione della biforcazione	32.43.22 ↔	Lobectomia del polmone, allargata, chirurgica a cielo aperto, con dilatazione broncoplastica
32.1X.20 ↔	Altra asportazione bronchiale, revisione per insufficienza di moncone bronchiale	32.43.23 ↔	Lobectomia del polmone, allargata, chirurgica a cielo aperto, con dilatazione angioplastica
32.20 ↔	Asportazione di lesione o tessuto polmonare in toracosopia	32.43.24 ↔	Lobectomia del polmone, allargata, chirurgica a cielo aperto, con dilatazione broncoplastica nonché angioplastica
32.21 ↔	Plicatura di bolla enfisematosa	32.44.11 ↔	Bilobectomia del polmone, per via toracoscopica, senza dilatazione broncoplastica nonché angioplastica
32.22 ↔	Riduzione chirurgica del volume polmonare	32.44.12 ↔	Bilobectomia del polmone, per via toracoscopica, con dilatazione broncoplastica
32.23 ↔	Escissione aperta di lesione o tessuto polmonare	32.44.13 ↔	Bilobectomia del polmone, per via toracoscopica, con dilatazione angioplastica
32.25 ↔	Asportazione di lesione o tessuto polmonare in toracosopia	32.44.14 ↔	Bilobectomia del polmone, per via toracoscopica, con dilatazione broncoplastica nonché angioplastica
32.26 ↔	Escissione altra o non precisata di lesione o tessuto polmonare	32.44.21 ↔	Bilobectomia del polmone, chirurgica a cielo aperto, senza dilatazione broncoplastica nonché angioplastica
32.29 ↔	Asportazione o distruzione locale di lesione o tessuto polmonare, altro	32.44.22 ↔	Bilobectomia del polmone, chirurgica a cielo aperto, con dilatazione broncoplastica
32.31.11 ↔	Resezione segmentale anatomica del polmone, per via toracoscopica, senza dilatazione broncoplastica nonché angioplastica	32.44.23 ↔	Bilobectomia del polmone, chirurgica a cielo aperto, con dilatazione angioplastica
32.31.12 ↔	Resezione segmentale anatomica del polmone, per via toracoscopica, con dilatazione broncoplastica	32.44.24 ↔	Bilobectomia del polmone, chirurgica a cielo aperto, con dilatazione broncoplastica nonché dilatazione angioplastica
32.31.13 ↔	Resezione segmentale anatomica del polmone, per via toracoscopica, con dilatazione angioplastica	32.49 ↔	Lobectomia del polmone, altro
32.31.14 ↔	Resezione segmentale anatomica del polmone, per via toracoscopica, con dilatazione broncoplastica nonché angioplastica	32.50.11 ↔	Pneumonectomia, per via toracoscopica, senza dilatazione broncoplastica nonché senza dilatazione angioplastica
32.32.11 ↔	Resezione segmentale anatomica del polmone, chirurgica a cielo aperto, senza dilatazione broncoplastica nonché angioplastica	32.50.12 ↔	Pneumonectomia, per via toracoscopica, con dilatazione broncoplastica
32.32.12 ↔	Resezione segmentale anatomica del polmone, chirurgica a cielo aperto, con dilatazione broncoplastica	32.50.13 ↔	Pneumonectomia, per via toracoscopica, con dilatazione angioplastica
32.32.13 ↔	Resezione segmentale anatomica del polmone, chirurgica a cielo aperto, con dilatazione angioplastica	32.50.14 ↔	Pneumonectomia, per via toracoscopica, con dilatazione broncoplastica nonché dilatazione angioplastica
32.32.14 ↔	Resezione segmentale anatomica del polmone, chirurgica a cielo aperto, con dilatazione broncoplastica nonché angioplastica	32.51.15 ↔	Pneumonectomia, chirurgica a cielo aperto, senza dilatazione broncoplastica nonché senza dilatazione angioplastica
32.39 ↔	Altra resezione segmentale anatomica non specificata del polmone	32.51.16 ↔	Pneumonectomia, chirurgica a cielo aperto, con dilatazione broncoplastica
32.40 ↔	Lobectomia del polmone, NAS	32.51.17 ↔	Pneumonectomia, chirurgica a cielo aperto, con dilatazione angioplastica
32.41.15 ↔	Lobectomia del polmone, per via toracoscopica, senza dilatazione broncoplastica nonché angioplastica	32.51.18 ↔	Pneumonectomia, chirurgica a cielo aperto, con dilatazione broncoplastica nonché dilatazione angioplastica
32.41.16 ↔	Lobectomia del polmone, per via toracoscopica, con dilatazione broncoplastica, con dilatazione broncoplastica	32.52.11 ↔	Pneumonectomia, allargata, chirurgica a cielo aperto, senza dilatazione broncoplastica nonché angioplastica
32.41.17 ↔	Lobectomia del polmone, per via toracoscopica, con dilatazione angioplastica	32.52.12 ↔	Pneumonectomia, allargata, chirurgica a cielo aperto, con dilatazione broncoplastica
32.41.18 ↔	Lobectomia del polmone, per via toracoscopica, con dilatazione broncoplastica nonché angioplastica	32.52.13 ↔	Pneumonectomia, allargata, chirurgica a cielo aperto, con dilatazione angioplastica
32.42.15 ↔	Lobectomia del polmone, chirurgica a cielo aperto, senza dilatazione broncoplastica nonché angioplastica	32.52.14 ↔	Pneumonectomia, allargata, chirurgica a cielo aperto, con dilatazione broncoplastica nonché angioplastica
32.42.16 ↔	Lobectomia del polmone, chirurgica a cielo aperto, con dilatazione broncoplastica	32.59 ↔	Pneumonectomia, NAS e altro
32.42.17 ↔	Lobectomia del polmone, chirurgica a cielo aperto, con dilatazione angioplastica	32.6 ↔	Dissezione radicale delle strutture toraciche
32.42.18 ↔	Lobectomia del polmone, chirurgica a cielo aperto, con dilatazione broncoplastica nonché angioplastica	33.20 ↔	Biopsia del polmone in toracosopia
32.43.11 ↔	Lobectomia del polmone, allargata, per via toracoscopica, senza dilatazione broncoplastica nonché angioplastica	33.34.10 ↔	Toracoplastica, parziale
		33.34.20 ↔	Toracoplastica, completa

33.34.99 ↔	Toracoplastica, altro	34.52.12 ↔	Pleurectomia e decorticazione radicale del polmone e della parete toracica con resezione del pericardio, per via toracoscopica
33.39 ↔	Collassamento chirurgico del polmone, altro	34.52.13 ↔	Pleurectomia e decorticazione radicale del polmone e della parete toracica con resezione del diaframma, per via toracoscopica
33.41 ↔	Sutura di lacerazione bronchiale	34.52.14 ↔	Pleurectomia e decorticazione radicale del polmone e della parete toracica con resezione del pericardio nonché del diaframma, per via toracoscopica
33.42 ↔	Chiusura di fistola bronchiale	34.52.15 ↔	Pleurectomia e decorticazione parziale, per via toracoscopica
33.43 ↔	Chiusura di lacerazione polmonare	34.52.16 ↔	Pleurectomia e decorticazione subtotale, per via toracoscopica
33.92 ↔	Legatura di bronco	34.52.99 ↔	Pleurectomia e decorticazione del polmone, per via toracoscopica, altro
34.02 ↔	Toracotomia esplorativa	34.59.10 ↔	Altra asportazione della pleura, pleurectomia toracoscopica
34.03 ↔	Riapertura di toracotomia	34.59.20 ↔	Altra asportazione della pleura, pleurectomia chirurgica a cielo aperto
34.3X.10 ↔	Asportazione di lesione o tessuto del mediastino	34.6X.11 ↔	Pleurodesi, chirurgica a cielo aperto, senza decorticazione
34.3X.21 ↔	Resezione di lesione o tessuto del mediastino, senza resezione di organi mediastinici	34.6X.12 ↔	Pleurodesi, chirurgica a cielo aperto, con decorticazione
34.3X.22 ↔	Resezione di lesione o tessuto del mediastino, con resezione polmonare o resezione parziale della parete toracica	34.6X.13 ↔	Pleurodesi, chirurgica a cielo aperto, con talcaggio
34.3X.23 ↔	Resezione di lesione o tessuto del mediastino, con resezione parziale del pericardio	34.6X.19 ↔	Pleurodesi, chirurgica a cielo aperto, altro
34.3X.24 ↔	Resezione di lesione o tessuto del mediastino, con sostituzione vascolare mediante protesi	34.6X.21 ↔	Pleurodesi, per via toracoscopica, senza decorticazione
34.3X.25 ↔	Resezione di lesione o tessuto del mediastino, con resezione polmonare e sostituzione vascolare	34.6X.22 ↔	Pleurodesi, per via toracoscopica, con decorticazione
34.3X.26 ↔	Resezione di lesione o tessuto del mediastino, con resezione polmonare e resezione parziale del pericardio	34.6X.23 ↔	Pleurodesi, per via toracoscopica, con talcaggio
34.3X.27 ↔	Resezione di lesione o tessuto del mediastino, con resezione parziale del pericardio e sostituzione vascolare	34.6X.29 ↔	Pleurodesi, per via toracoscopica, altro
34.3X.28 ↔	Resezione di lesione o tessuto del mediastino, con resezione parziale di polmone e pericardio e sostituzione vascolare	34.6X.99 ↔	Pleurodesi, altro
34.3X.29 ↔	Resezione di lesione o tessuto del mediastino, altro	34.71 ↔	Sutura di lacerazione della parete toracica
34.3X.30 ↔	Distruzione di lesione o tessuto del mediastino	34.72 ↔	Chiusura di toracostomia
34.3X.99 ↔	Asportazione o distruzione di lesione o tessuto del mediastino, altro	34.73 ↔	Chiusura di altra fistola del torace
34.4X.10 ↔	Asportazione di lesione della parete toracica	34.74 ↔	Riparazione di deformità del torace
34.4X.21 ↔	Resezione parziale di lesione della parete toracica, senza ricostruzione	34.75 ↔	Chiusura secondaria di toracostomia e sternotomia
34.4X.22 ↔	Resezione parziale di lesione della parete toracica, con ricostruzione	34.76 ↔	Riparazione per stabilizzazione della parete toracica, chirurgica a cielo aperto
34.4X.31 ↔	Resezione di lesione della parete toracica, asportazione completa dello sterno, senza ricostruzione	34.77 ↔	Innesto e trasposizione ossei della parete toracica
34.4X.32 ↔	Resezione di lesione della parete toracica, asportazione completa dello sterno, con ricostruzione	34.79 ↔	Riparazione della parete toracica, altro
34.51.00 ↔	Pleurectomia e decorticazione del polmone, chirurgica a cielo aperto, NAS	34.81 ↔	Asportazione di lesione o tessuto del diaframma
34.51.11 ↔	Pleurectomia e decorticazione radicale del polmone e della parete toracica senza resezione del pericardio o del diaframma, chirurgica a cielo aperto	34.82 ↔	Sutura di lacerazione del diaframma
34.51.12 ↔	Pleurectomia e decorticazione radicale del polmone e della parete toracica con resezione del pericardio, chirurgica a cielo aperto	34.83 ↔	Chiusura di fistola del diaframma
34.51.13 ↔	Pleurectomia e decorticazione radicale del polmone e della parete toracica con resezione del diaframma, chirurgica a cielo aperto	34.84 ↔	Altra riparazione del diaframma
34.51.14 ↔	Pleurectomia e decorticazione radicale del polmone e della parete toracica con resezione del pericardio nonché del diaframma, chirurgica a cielo aperto	35.31 ↔	Interventi sul muscolo papillare
34.51.15 ↔	Pleurectomia e decorticazione parziale, chirurgica a cielo aperto	35.32 ↔	Interventi sulle corde tendinee
34.51.16 ↔	Pleurectomia e decorticazione subtotale, chirurgica a cielo aperto	35.34 ↔	Infundibulectomia
34.51.99 ↔	Pleurectomia e decorticazione del polmone, chirurgica a cielo aperto, altro	35.35.00 ↔	Interventi sulle trabecole carnose del cuore, NAS
34.52.00 ↔	Pleurectomia e decorticazione del polmone, per via toracoscopica, NAS	35.35.09 ↔	Interventi sulle trabecole carnose del cuore, altro
34.52.11 ↔	Pleurectomia e decorticazione radicale del polmone e della parete toracica senza resezione del pericardio o del diaframma, per via toracoscopica	35.35.10 ↔	Resezione fibrosa o muscolare sottovalvolare aortica
		35.36.00 ↔	Resezione sopravalvolare, valvola cardiaca, NAS
		35.36.09 ↔	Resezione sopravalvolare, valvola cardiaca, altro
		35.36.11 ↔	Resezione sopravalvolare, valvola aortica
		35.36.21 ↔	Resezione sopravalvolare, valvola polmonare
		35.41.00 ↔	Allargamento di difetto esistente del setto atriale, NAS
		35.41.10 ↔	Allargamento di difetto esistente del setto atriale, chirurgica a cielo aperto
		35.41.20 ↔	Allargamento di difetto esistente del setto atriale, percutaneo transluminale
		35.41.99 ↔	Allargamento di difetto esistente del setto atriale, altro
		35.42.00 ↔	Creazione di difetto settale nel cuore, NAS
		35.42.09 ↔	Creazione di difetto settale nel cuore, altro
		35.42.10 ↔	Creazione di difetto settale nel cuore, chirurgica a cielo aperto
		35.42.21 ↔	Creazione di difetto settale nel cuore, percutanea transluminale, senza impianto
		35.42.22 ↔	Creazione di difetto settale nel cuore, percutanea transluminale, con impianto

35.43.00 ↔	Allargamento di difetto esistente del setto interventricolare, NAS	35.A4.12 ↔	Valvulotomia della valvola tricuspide tramite toracotomia mini-invasiva (sternotomia parziale superiore, toracotomia laterale)
35.43.10 ↔	Allargamento di difetto esistente del setto interventricolare, chirurgico a cielo aperto	35.C1.11 ↔	Ricostruzione di tasche della valvola aortica tramite sternotomia completa
35.43.20 ↔	Allargamento di difetto esistente del setto interventricolare, percutaneo transluminale	35.C1.12 ↔	Ricostruzione di tasche della valvola aortica tramite toracotomia mini-invasiva (sternotomia parziale superiore, toracotomia laterale)
35.43.99 ↔	Allargamento di difetto esistente del setto interventricolare, altro	35.C2.11 ↔	Ricostruzione di cuspidi della valvola mitrale tramite sternotomia completa
35.50 ↔	Riparazione di difetto settale non specificato del cuore con protesi	35.C2.12 ↔	Ricostruzione di cuspidi della valvola mitrale tramite toracotomia mini-invasiva (sternotomia parziale superiore, toracotomia laterale)
35.51 ↔	Riparazione di difetto del setto atriale con protesi, tecnica aperta	35.C3.11 ↔	Ricostruzione di tasche della valvola polmonare tramite sternotomia completa
35.53 ↔	Riparazione con protesi di difetto del setto interventricolare, per via aperta	35.C3.12 ↔	Ricostruzione di tasche della valvola polmonare tramite toracotomia mini-invasiva (sternotomia parziale superiore, toracotomia laterale)
35.54 ↔	Riparazione di difetti dei cuscinetti endocardici con protesi	35.C4.11 ↔	Ricostruzione di cuspidi della valvola tricuspide tramite sternotomia completa
35.60 ↔	Riparazione di difetto di setto non specificato del cuore con innesto tissutale	35.C4.12 ↔	Ricostruzione di cuspidi della valvola tricuspide tramite toracotomia mini-invasiva (sternotomia parziale superiore, toracotomia laterale)
35.61 ↔	Riparazione di difetto del setto atriale con innesto tissutale	35.D1.00 ↔	Annuloplastica della valvola aortica, NAS
35.62 ↔	Riparazione di difetto del setto ventricolare con innesto tissutale	35.D1.09 ↔	Annuloplastica della valvola aortica, altro
35.63 ↔	Riparazione di difetto dei cuscinetti endocardici con innesto tissutale	35.D1.11 ↔	Annuloplastica della valvola aortica tramite sternotomia completa
35.70 ↔	Altra e non specificata riparazione di difetto settale non specificato del cuore	35.D1.12 ↔	Annuloplastica della valvola aortica tramite toracotomia mini-invasiva (sternotomia parziale superiore, toracotomia laterale)
35.71 ↔	Altra e non specificata riparazione di difetto del setto atriale	35.D1.13 ↔	Annuloplastica della valvola aortica, per via endovascolare
35.72.00 ↔	Riparazione di difetto del setto ventricolare, NAS	35.D1.14 ↔	Annuloplastica della valvola aortica catetere-guidata, transapicale
35.72.10 ↔	Chiusura di difetto del setto ventricolare acquisito	35.D2.00 ↔	Annuloplastica della valvola mitrale, NAS
35.72.99 ↔	Riparazione di difetto del setto ventricolare, altro	35.D2.09 ↔	Annuloplastica della valvola mitrale, altro
35.73 ↔	Altra e non specificata riparazione di difetto dei cuscinetti endocardici	35.D2.11 ↔	Annuloplastica della valvola mitrale tramite sternotomia completa
35.81 ↔	Correzione totale di tetralogia di Fallot	35.D2.12 ↔	Annuloplastica della valvola mitrale tramite toracotomia mini-invasiva (sternotomia parziale superiore, toracotomia laterale)
35.82 ↔	Correzione totale di completa anomalia della connessione venosa polmonare	35.D2.14 ↔	Annuloplastica della valvola mitrale catetere-guidata, transapicale
35.83 ↔	Correzione totale del tronco arterioso	35.D3.00 ↔	Annuloplastica della valvola polmonare, NAS
35.84 ↔	Correzione totale di trasposizione di grandi vasi, NAC	35.D3.09 ↔	Annuloplastica della valvola polmonare, altro
35.85 ↔	Intervento di Norwood stadio I	35.D3.11 ↔	Annuloplastica della valvola polmonare tramite sternotomia completa
35.91 ↔	Trasposizione interatriale del ritorno venoso	35.D3.12 ↔	Annuloplastica della valvola polmonare tramite toracotomia mini-invasiva (sternotomia parziale superiore, toracotomia laterale)
35.92 ↔	Creazione di condotto fra ventricolo destro e arteria polmonare	35.D3.13 ↔	Annuloplastica della valvola polmonare, per via endovascolare
35.93 ↔	Creazione di condotto fra il ventricolo sinistro e l'aorta	35.D3.14 ↔	Annuloplastica della valvola polmonare catetere-guidata, transapicale
35.94 ↔	Creazione di condotto fra l'atrio e arteria polmonare	35.D4.00 ↔	Annuloplastica della valvola tricuspide
35.95 ↔	Revisione di procedure correttive del cuore	35.D4.09 ↔	Annuloplastica della valvola tricuspide
35.98.10 ↔	Riparazione percutanea-transluminale di difetto del setto atriale, NAS	35.D4.11 ↔	Annuloplastica della valvola tricuspide tramite sternotomia completa
35.98.19 ↔	Riparazione percutanea-transluminale di difetto del setto atriale, altro	35.D4.12 ↔	Annuloplastica della valvola tricuspide tramite toracotomia mini-invasiva (sternotomia parziale superiore, toracotomia laterale)
35.98.30 ↔	Riparazione percutanea-transluminale di difetto del setto ventricolare	35.D4.14 ↔	Annuloplastica della valvola tricuspide catetere-guidata, transapicale
35.98.99 ↔	Altri interventi sui setti del cuore, altro	35.D4.21 ↔	Annuloplastica della valvola tricuspide, transarteriosa
35.A1.11 ↔	Valvulotomia della valvola aortica tramite sternotomia completa	35.D4.22 ↔	Annuloplastica della valvola tricuspide, transvenosa
35.A1.12 ↔	Valvulotomia della valvola aortica tramite toracotomia mini-invasiva (sternotomia parziale superiore, toracotomia laterale)	35.E1.11 ↔	Valvuloplastica della valvola aortica tramite sternotomia completa
35.A2.11 ↔	Valvulotomia della valvola mitrale tramite sternotomia completa	35.E1.12 ↔	Valvuloplastica della valvola aortica tramite toracotomia mini-invasiva (sternotomia parziale superiore, toracotomia laterale)
35.A2.12 ↔	Valvulotomia della valvola mitrale tramite toracotomia mini-invasiva (sternotomia parziale superiore, toracotomia laterale)		
35.A3.11 ↔	Valvulotomia della valvola polmonare tramite sternotomia completa		
35.A3.12 ↔	Valvulotomia della valvola polmonare tramite toracotomia mini-invasiva (sternotomia parziale superiore, toracotomia laterale)		
35.A4.11 ↔	Valvulotomia della valvola tricuspide tramite sternotomia completa		

35.E2.11 ↔	Valvuloplastica della valvola mitrale tramite sternotomia completa	35.F1.71 ↔	Sostituzione della valvola aortica con protesi vascolare valvolata, di tipo meccanico, tramite sternotomia completa
35.E2.12 ↔	Valvuloplastica della valvola mitrale tramite toracotomia mini-invasiva (sternotomia parziale superiore, toracotomia laterale)	35.F1.72 ↔	Sostituzione della valvola aortica con protesi vascolare valvolata, di tipo meccanico, tramite toracotomia mini-invasiva (sternotomia parziale superiore, toracotomia laterale)
35.E3.11 ↔	Valvuloplastica della valvola polmonare tramite sternotomia completa	35.F1.81 ↔	Sostituzione della valvola aortica con alloinnesto (omoinnesto) decellularizzato, mediante sternotomia completa
35.E3.12 ↔	Valvuloplastica della valvola polmonare tramite toracotomia mini-invasiva (sternotomia parziale superiore, toracotomia laterale)	35.F1.82 ↔	Sostituzione della valvola aortica con alloinnesto (omoinnesto) decellularizzato, mediante toracotomia mini-invasiva (sternotomia parziale superiore, toracotomia laterale)
35.E4.11 ↔	Valvuloplastica della valvola tricuspide tramite sternotomia completa	35.F2.00 ↔	Sostituzione della valvola mitrale con valvola cardiaca protesica, NAS
35.E4.12 ↔	Valvuloplastica della valvola tricuspide tramite toracotomia mini-invasiva (sternotomia parziale superiore, toracotomia laterale)	35.F2.09 ↔	Sostituzione della valvola mitrale con valvola cardiaca protesica, altro
35.F1.00 ↔	Sostituzione della valvola aortica con valvola cardiaca protesica o protesi vascolare valvolata, NAS	35.F2.11 ↔	Sostituzione della valvola mitrale con alloinnesto (omoinnesto), tramite sternotomia completa
35.F1.09 ↔	Sostituzione della valvola aortica con valvola cardiaca protesica o protesi vascolare valvolata, altro	35.F2.12 ↔	Sostituzione della valvola mitrale con alloinnesto (omoinnesto), tramite toracotomia mini-invasiva (sternotomia parziale superiore, toracotomia laterale)
35.F1.11 ↔	Sostituzione della valvola aortica con alloinnesto (omoinnesto), tramite sternotomia completa	35.F2.21 ↔	Sostituzione della valvola mitrale con xenoinnesto (bioprotesi), tramite sternotomia completa
35.F1.12 ↔	Sostituzione della valvola aortica con alloinnesto (omoinnesto), tramite toracotomia mini-invasiva (sternotomia parziale superiore, toracotomia laterale)	35.F2.22 ↔	Sostituzione della valvola mitrale con xenoinnesto (bioprotesi), tramite toracotomia mini-invasiva (sternotomia parziale superiore, toracotomia laterale)
35.F1.21 ↔	Sostituzione della valvola aortica con xenoinnesto (bioprotesi), tramite sternotomia completa	35.F2.31 ↔	Sostituzione della valvola mitrale con xenoinnesto, stentless, tramite sternotomia completa
35.F1.22 ↔	Sostituzione della valvola aortica con xenoinnesto (bioprotesi), tramite toracotomia mini-invasiva (sternotomia parziale superiore, toracotomia laterale)	35.F2.32 ↔	Sostituzione della valvola mitrale con xenoinnesto, stentless, tramite toracotomia mini-invasiva (sternotomia parziale superiore, toracotomia laterale)
35.F1.24 ↔	Sostituzione della valvola aortica con xenoinnesto (bioprotesi), transapicale	35.F2.51 ↔	Sostituzione della valvola mitrale con protesi meccanica, tramite sternotomia completa
35.F1.25 ↔	Sostituzione della valvola aortica con xenoinnesto (bioprotesi), transapicale, mediante sistema percutaneo apicale di accesso e chiusura	35.F2.52 ↔	Sostituzione della valvola mitrale con protesi meccanica, tramite toracotomia mini-invasiva (sternotomia parziale superiore, toracotomia laterale)
35.F1.31 ↔	Sostituzione della valvola aortica con xenoinnesto, stentless, tramite sternotomia completa	35.F3.00 ↔	Sostituzione della valvola polmonare con valvola cardiaca protesica o protesi vascolare valvolata, NAS
35.F1.32 ↔	Sostituzione della valvola aortica con xenoinnesto, stentless, tramite toracotomia mini-invasiva (sternotomia parziale superiore, toracotomia laterale)	35.F3.09 ↔	Sostituzione della valvola polmonare con valvola cardiaca protesica o protesi vascolare valvolata, altro
35.F1.34 ↔	Sostituzione della valvola aortica con xenoinnesto, stentless, transapicale	35.F3.11 ↔	Sostituzione della valvola polmonare con alloinnesto (omoinnesto), tramite sternotomia completa
35.F1.35 ↔	Sostituzione della valvola aortica con xenoinnesto, stentless, transapicale, mediante sistema percutaneo apicale di accesso e chiusura	35.F3.12 ↔	Sostituzione della valvola polmonare con alloinnesto (omoinnesto), tramite toracotomia mini-invasiva (sternotomia parziale superiore, toracotomia laterale)
35.F1.41 ↔	Sostituzione della valvola aortica con xenoinnesto autoespandente, senza sutura, tramite sternotomia completa	35.F3.21 ↔	Sostituzione della valvola polmonare con xenoinnesto (bioprotesi), tramite sternotomia completa
35.F1.42 ↔	Sostituzione della valvola aortica con xenoinnesto autoespandente, senza sutura, tramite toracotomia mini-invasiva (sternotomia parziale superiore, toracotomia laterale)	35.F3.22 ↔	Sostituzione della valvola polmonare con xenoinnesto (bioprotesi), tramite toracotomia mini-invasiva (sternotomia parziale superiore, toracotomia laterale)
35.F1.44 ↔	Sostituzione della valvola aortica con xenoinnesto autoespandente, senza sutura, transapicale	35.F3.31 ↔	Sostituzione della valvola polmonare con xenoinnesto, stentless, tramite sternotomia completa
35.F1.45 ↔	Sostituzione della valvola aortica con xenoinnesto autoespandente, senza sutura, transapicale, mediante sistema percutaneo apicale di accesso e chiusura	35.F3.32 ↔	Sostituzione della valvola polmonare con xenoinnesto, stentless, tramite toracotomia mini-invasiva (sternotomia parziale superiore, toracotomia laterale)
35.F1.51 ↔	Sostituzione della valvola aortica con protesi meccanica, tramite sternotomia completa	35.F3.51 ↔	Sostituzione della valvola polmonare con protesi meccanica, tramite sternotomia completa
35.F1.52 ↔	Sostituzione della valvola aortica con protesi meccanica, tramite toracotomia mini-invasiva (sternotomia parziale superiore, toracotomia laterale)	35.F3.52 ↔	Sostituzione della valvola polmonare con protesi meccanica, tramite toracotomia mini-invasiva (sternotomia parziale superiore, toracotomia laterale)
35.F1.61 ↔	Sostituzione della valvola aortica con protesi vascolare valvolata, di tipo biologico, tramite sternotomia completa	35.F3.61 ↔	Sostituzione della valvola polmonare con protesi vascolare valvolata, di tipo biologico, tramite sternotomia completa
35.F1.62 ↔	Sostituzione della valvola aortica con protesi vascolare valvolata, di tipo biologico, tramite toracotomia mini-invasiva (sternotomia parziale superiore, toracotomia laterale)		

- 35.F3.62 ↔ Sostituzione della valvola polmonare con protesi vascolare valvolata, di tipo biologico, tramite toracotomia mini-invasiva (sternotomia parziale superiore, toracotomia laterale)
- 35.F3.71 ↔ Sostituzione della valvola polmonare con protesi vascolare valvolata, di tipo meccanico, tramite sternotomia completa
- 35.F3.72 ↔ Sostituzione della valvola polmonare con protesi vascolare valvolata, di tipo meccanico, tramite toracotomia mini-invasiva (sternotomia parziale superiore, toracotomia laterale)
- 35.F3.81 ↔ Sostituzione della valvola polmonare con alloinnesto (omoinnesto) decellularizzato, mediante sternotomia completa
- 35.F3.82 ↔ Sostituzione della valvola polmonare con alloinnesto (omoinnesto) decellularizzato, mediante toracotomia mini-invasiva (sternotomia parziale superiore, toracotomia laterale)
- 35.F4.00 ↔ Sostituzione della valvola tricuspide con valvola cardiaca protesica, NAS
- 35.F4.09 ↔ Sostituzione della valvola tricuspide con valvola cardiaca protesica, altro
- 35.F4.11 ↔ Sostituzione della valvola tricuspide con alloinnesto (omoinnesto), tramite sternotomia completa
- 35.F4.12 ↔ Sostituzione della valvola tricuspide con alloinnesto (omoinnesto), tramite toracotomia mini-invasiva (sternotomia parziale superiore, toracotomia laterale)
- 35.F4.21 ↔ Sostituzione della valvola tricuspide con xenoinnesto (bioprotesi), tramite sternotomia completa
- 35.F4.22 ↔ Sostituzione della valvola tricuspide con xenoinnesto (bioprotesi), tramite toracotomia mini-invasiva (sternotomia parziale superiore, toracotomia laterale)
- 35.F4.23 ↔ Sostituzione della valvola tricuspide con xenoinnesto (bioprotesi), per via endovascolare
- 35.F4.24 ↔ Sostituzione della valvola tricuspide con xenoinnesto (bioprotesi), transapicale
- 35.F4.31 ↔ Sostituzione della valvola tricuspide con xenoinnesto, stentless, tramite sternotomia completa
- 35.F4.32 ↔ Sostituzione della valvola tricuspide con xenoinnesto, stentless, tramite toracotomia mini-invasiva (sternotomia parziale superiore, toracotomia laterale)
- 35.F4.33 ↔ Sostituzione della valvola tricuspide con xenoinnesto, stentless, per via endovascolare
- 35.F4.34 ↔ Sostituzione della valvola tricuspide con xenoinnesto, stentless, transapicale
- 35.F4.51 ↔ Sostituzione della valvola tricuspide con protesi meccanica, tramite sternotomia completa
- 35.F4.52 ↔ Sostituzione della valvola tricuspide con protesi meccanica, tramite toracotomia mini-invasiva (sternotomia parziale superiore, toracotomia laterale)
- 35.G0 ↔ Revisione di sostituzione di valvola cardiaca, NAS
- 35.G1.11 ↔ Revisione di sostituzione della valvola aortica, tramite sternotomia completa
- 35.G1.12 ↔ Revisione di sostituzione della valvola aortica, tramite toracotomia mini-invasiva (sternotomia parziale superiore, toracotomia laterale)
- 35.G1.13 ↔ Revisione di sostituzione della valvola aortica, per via endovascolare
- 35.G1.14 ↔ Revisione di sostituzione della valvola aortica, transapicale
- 35.G2.11 ↔ Revisione di sostituzione della valvola mitrale, tramite sternotomia completa
- 35.G2.12 ↔ Revisione di sostituzione della valvola mitrale, tramite toracotomia mini-invasiva (sternotomia parziale superiore, toracotomia laterale)
- 35.G2.13 ↔ Revisione di sostituzione della valvola mitrale, per via endovascolare
- 35.G2.14 ↔ Revisione di sostituzione della valvola mitrale, transapicale
- 35.G3.11 ↔ Revisione di sostituzione della valvola polmonare, tramite sternotomia completa
- 35.G3.12 ↔ Revisione di sostituzione della valvola polmonare, tramite toracotomia mini-invasiva (sternotomia parziale superiore, toracotomia laterale)
- 35.G3.13 ↔ Revisione di sostituzione della valvola polmonare, per via endovascolare
- 35.G3.14 ↔ Revisione di sostituzione della valvola polmonare, transapicale
- 35.G4.11 ↔ Revisione di sostituzione della valvola tricuspide, tramite sternotomia completa
- 35.G4.12 ↔ Revisione di sostituzione della valvola tricuspide, tramite toracotomia mini-invasiva (sternotomia parziale superiore, toracotomia laterale)
- 35.G4.13 ↔ Revisione di sostituzione della valvola tricuspide, per via endovascolare
- 35.G4.14 ↔ Revisione di sostituzione della valvola tricuspide, transapicale
- 35.G9 ↔ Revisione di sostituzione di valvola cardiaca, altro
- 35.H1.00 ↔ Rimozione nonché impianto di nuova valvola aortica protesica o protesi vascolare valvolata, NAS
- 35.H1.09 ↔ Rimozione nonché impianto di nuova valvola aortica protesica o protesi vascolare valvolata, altro
- 35.H1.11 ↔ Rimozione di valvola aortica protesica nonché impianto di alloinnesto (omoinnesto), tramite sternotomia completa
- 35.H1.12 ↔ Rimozione di valvola aortica protesica nonché impianto di alloinnesto (omoinnesto), tramite toracotomia mini-invasiva (sternotomia parziale superiore, toracotomia laterale)
- 35.H1.21 ↔ Rimozione di valvola aortica protesica nonché impianto di xenoinnesto (bioprotesi), tramite sternotomia completa
- 35.H1.22 ↔ Rimozione di valvola aortica protesica nonché impianto di xenoinnesto (bioprotesi), tramite toracotomia mini-invasiva (sternotomia parziale superiore, toracotomia laterale)
- 35.H1.31 ↔ Rimozione di valvola aortica protesica nonché impianto di xenoinnesto, stentless, tramite sternotomia completa
- 35.H1.32 ↔ Rimozione di valvola aortica protesica nonché impianto di xenoinnesto, stentless, tramite toracotomia mini-invasiva (sternotomia parziale superiore, toracotomia laterale)
- 35.H1.41 ↔ Rimozione di valvola aortica protesica nonché impianto di xenoinnesto autoespandente, senza sutura, tramite sternotomia completa
- 35.H1.42 ↔ Rimozione di valvola aortica protesica nonché impianto di xenoinnesto autoespandente, senza sutura, tramite toracotomia mini-invasiva (sternotomia parziale superiore, toracotomia laterale)
- 35.H1.51 ↔ Rimozione di valvola aortica protesica nonché impianto di protesi meccanica, tramite sternotomia completa
- 35.H1.52 ↔ Rimozione di valvola aortica protesica nonché impianto di protesi meccanica, tramite toracotomia mini-invasiva (sternotomia parziale superiore, toracotomia laterale)
- 35.H1.61 ↔ Rimozione di valvola aortica protesica nonché impianto di protesi vascolare valvolata, di tipo biologico, tramite sternotomia completa
- 35.H1.62 ↔ Rimozione di valvola aortica protesica nonché impianto di protesi vascolare valvolata, di tipo biologico, tramite toracotomia mini-invasiva (sternotomia parziale superiore, toracotomia laterale)
- 35.H1.71 ↔ Rimozione di valvola aortica protesica nonché impianto di protesi vascolare valvolata, di tipo meccanico, tramite sternotomia completa

- 35.H1.72 ↔ Rimozione di valvola aortica protesica nonché impianto di protesi vascolare valvolata, di tipo meccanico, tramite toracotomia mini-invasiva (sternotomia parziale superiore, toracotomia laterale)
- 35.H1.81 ↔ Rimozione di valvola aortica protesica nonché impianto di alloinnesto (omoinnesto) decellularizzato, mediante sternotomia completa
- 35.H1.82 ↔ Rimozione di valvola aortica protesica nonché impianto di alloinnesto (omoinnesto) decellularizzato, mediante toracotomia mini-invasiva (sternotomia parziale superiore, toracotomia laterale)
- 35.H2.00 ↔ Rimozione nonché impianto di nuova valvola mitrale protesica, NAS
- 35.H2.09 ↔ Rimozione nonché impianto di nuova valvola mitrale protesica, altro
- 35.H2.11 ↔ Rimozione di valvola mitrale protesica nonché impianto di alloinnesto (omoinnesto), tramite sternotomia completa
- 35.H2.12 ↔ Rimozione di valvola mitrale protesica nonché impianto di alloinnesto (omoinnesto), tramite toracotomia mini-invasiva (sternotomia parziale superiore, toracotomia laterale)
- 35.H2.21 ↔ Rimozione di valvola mitrale protesica nonché impianto di xenoinnesto (bioprotesi), tramite sternotomia completa
- 35.H2.22 ↔ Rimozione di valvola mitrale protesica nonché impianto di xenoinnesto (bioprotesi), tramite toracotomia mini-invasiva (sternotomia parziale superiore, toracotomia laterale)
- 35.H2.23 ↔ Rimozione di valvola mitrale protesica nonché impianto di xenoinnesto (bioprotesi), per via endovascolare
- 35.H2.24 ↔ Rimozione di valvola mitrale protesica nonché impianto di xenoinnesto (bioprotesi), transapicale
- 35.H2.31 ↔ Rimozione di valvola mitrale protesica nonché impianto di xenoinnesto, stentless, tramite sternotomia completa
- 35.H2.32 ↔ Rimozione di valvola mitrale protesica nonché impianto di xenoinnesto, stentless, tramite toracotomia mini-invasiva (sternotomia parziale superiore, toracotomia laterale)
- 35.H2.33 ↔ Rimozione di valvola mitrale protesica nonché impianto di xenoinnesto, stentless, per via endovascolare
- 35.H2.34 ↔ Rimozione di valvola mitrale protesica nonché impianto di xenoinnesto, stentless, transapicale
- 35.H2.51 ↔ Rimozione di valvola mitrale protesica nonché impianto di protesi meccanica, tramite sternotomia completa
- 35.H2.52 ↔ Rimozione di valvola mitrale protesica nonché impianto di protesi meccanica, tramite toracotomia mini-invasiva (sternotomia parziale superiore, toracotomia laterale)
- 35.H3.00 ↔ Rimozione nonché impianto di nuova valvola polmonare protesica o protesi vascolare valvolata, NAS
- 35.H3.09 ↔ Rimozione nonché impianto di nuova valvola polmonare protesica o protesi vascolare valvolata, altro
- 35.H3.11 ↔ Rimozione di valvola polmonare protesica nonché impianto di alloinnesto (omoinnesto), tramite sternotomia completa
- 35.H3.12 ↔ Rimozione di valvola polmonare protesica nonché impianto di alloinnesto (omoinnesto), tramite toracotomia mini-invasiva (sternotomia parziale superiore, toracotomia laterale)
- 35.H3.21 ↔ Rimozione di valvola polmonare protesica nonché impianto di xenoinnesto (bioprotesi), tramite sternotomia completa
- 35.H3.22 ↔ Rimozione di valvola polmonare protesica nonché impianto di xenoinnesto (bioprotesi), tramite toracotomia mini-invasiva (sternotomia parziale superiore, toracotomia laterale)
- 35.H3.31 ↔ Rimozione di valvola polmonare protesica nonché impianto di xenoinnesto, stentless, tramite sternotomia completa
- 35.H3.32 ↔ Rimozione di valvola polmonare protesica nonché impianto di xenoinnesto, stentless, tramite toracotomia mini-invasiva (sternotomia parziale superiore, toracotomia laterale)
- 35.H3.51 ↔ Rimozione di valvola polmonare protesica nonché impianto di protesi meccanica, tramite sternotomia completa
- 35.H3.52 ↔ Rimozione di valvola polmonare protesica nonché impianto di protesi meccanica, tramite toracotomia mini-invasiva (sternotomia parziale superiore, toracotomia laterale)
- 35.H3.61 ↔ Rimozione di valvola polmonare protesica nonché impianto di protesi vascolare valvolata, di tipo biologico, tramite sternotomia completa
- 35.H3.62 ↔ Rimozione di valvola polmonare protesica nonché impianto di protesi vascolare valvolata, di tipo biologico, tramite toracotomia mini-invasiva (sternotomia parziale superiore, toracotomia laterale)
- 35.H3.71 ↔ Rimozione di valvola polmonare protesica nonché impianto di protesi vascolare valvolata, di tipo meccanico, tramite sternotomia completa
- 35.H3.72 ↔ Rimozione di valvola polmonare protesica nonché impianto di protesi vascolare valvolata, di tipo meccanico, tramite toracotomia mini-invasiva (sternotomia parziale superiore, toracotomia laterale)
- 35.H3.81 ↔ Rimozione di valvola polmonare protesica nonché impianto di alloinnesto (omoinnesto) decellularizzato, mediante sternotomia completa
- 35.H3.82 ↔ Rimozione di valvola polmonare protesica nonché impianto di alloinnesto (omoinnesto) decellularizzato, mediante toracotomia mini-invasiva (sternotomia parziale superiore, toracotomia laterale)
- 35.H4.00 ↔ Rimozione nonché impianto di nuova valvola tricuspide protesica, NAS
- 35.H4.09 ↔ Rimozione nonché impianto di nuova valvola tricuspide protesica, altro
- 35.H4.11 ↔ Rimozione di valvola tricuspide protesica nonché impianto di alloinnesto (omoinnesto), tramite sternotomia completa
- 35.H4.12 ↔ Rimozione di valvola tricuspide protesica nonché impianto di alloinnesto (omoinnesto), tramite toracotomia mini-invasiva (sternotomia parziale superiore, toracotomia laterale)
- 35.H4.21 ↔ Rimozione di valvola tricuspide protesica nonché impianto di xenoinnesto (bioprotesi), tramite sternotomia completa
- 35.H4.22 ↔ Rimozione di valvola tricuspide protesica nonché impianto di xenoinnesto (bioprotesi), tramite toracotomia mini-invasiva (sternotomia parziale superiore, toracotomia laterale)
- 35.H4.23 ↔ Rimozione di valvola tricuspide protesica nonché impianto di xenoinnesto (bioprotesi), per via endovascolare
- 35.H4.31 ↔ Rimozione di valvola tricuspide protesica nonché impianto di xenoinnesto, stentless, tramite sternotomia completa
- 35.H4.32 ↔ Rimozione di valvola tricuspide protesica nonché impianto di xenoinnesto, stentless, tramite toracotomia mini-invasiva (sternotomia parziale superiore, toracotomia laterale)
- 35.H4.33 ↔ Rimozione di valvola tricuspide protesica nonché impianto di xenoinnesto, stentless, per via endovascolare

35.H4.51 ↔	Rimozione di valvola tricuspidale protesica nonché impianto di protesi meccanica, tramite sternotomia completa	36.11.23 ↔	Bypass semplice (aorto)coronarico, chirurgico a cielo aperto (toracotomia, minitoracotomia, sternotomia), con arteria autologa, innesto libero di arteria
35.H4.52 ↔	Rimozione di valvola tricuspidale protesica nonché impianto di protesi meccanica, tramite toracotomia mini-invasiva (sternotomia parziale superiore, toracotomia laterale)	36.11.24 ↔	Bypass semplice (aorto)coronarico, chirurgico a cielo aperto (toracotomia, minitoracotomia, sternotomia), con arteria autologa, arteria addominale
35.I2.11 ↔	Intervento di Ross	36.11.25 ↔	Bypass semplice (aorto)coronarico, chirurgico a cielo aperto (toracotomia, minitoracotomia, sternotomia), con arteria autologa, altra arteria
35.I3.11 ↔	Intervento di Tirone David	36.11.26 ↔	Bypass semplice (aorto)coronarico, chirurgico a cielo aperto (toracotomia, minitoracotomia, sternotomia), con vena autologa, senza mesh esterno di supporto
35.I3.12 ↔	Intervento di Yacoub	36.11.27 ↔	Bypass semplice (aorto)coronarico, chirurgico a cielo aperto (toracotomia, minitoracotomia, sternotomia), con vena autologa, con mesh esterno di supporto
36.03.00 ↔	Angioplastica dell'arteria coronarica a torace aperto, NAS	36.11.28 ↔	Bypass semplice (aorto)coronarico, chirurgico a cielo aperto (toracotomia, minitoracotomia, sternotomia), con xenotrapianto
36.03.09 ↔	Angioplastica dell'arteria coronarica a torace aperto, altro	36.11.2A ↔	Bypass semplice (aorto)coronarico, chirurgico a cielo aperto (toracotomia, minitoracotomia, sternotomia), con protesi vascolare
36.03.11 ↔	Endarteriectomia di arterie coronarie, chirurgica a cielo aperto	36.11.31 ↔	Bypass semplice (aorto)coronarico, mini-invasivo, con arteria autologa, arteria radiale
36.03.12 ↔	Endarteriectomia di arterie coronarie con innesto a patch, chirurgica a cielo aperto	36.11.32 ↔	Bypass semplice (aorto)coronarico, mini-invasivo, con arteria autologa, arteria mammaria interna (arteria toracica interna)
36.03.21 ↔	Endarteriectomia di arterie coronarie, chirurgica a cielo aperto, con impianto di stents senza liberazione di sostanza medicamentosa, in un'arteria coronaria	36.11.33 ↔	Bypass semplice (aorto)coronarico, mini-invasivo, con arteria autologa, innesto libero di arteria mammaria interna (IMA) (arteria toracica interna)
36.03.22 ↔	Endarteriectomia di arterie coronarie, chirurgica a cielo aperto, con impianto di stents senza liberazione di sostanza medicamentosa, in più arterie coronarie	36.11.34 ↔	Bypass semplice (aorto)coronarico, mini-invasivo, con arteria autologa, arteria addominale
36.03.31 ↔	Endarteriectomia di arterie coronarie, chirurgica a cielo aperto, con impianto di stents autoespandenti senza liberazione di sostanza medicamentosa, in un'arteria coronaria	36.11.35 ↔	Bypass semplice (aorto)coronarico, mini-invasivo, con arteria autologa, altra arteria
36.03.32 ↔	Endarteriectomia di arterie coronarie, chirurgica a cielo aperto, con impianto di stents autoespandenti senza liberazione di sostanza medicamentosa, in più arterie coronarie	36.11.36 ↔	Bypass semplice (aorto)coronarico, mini-invasivo, con vena autologa, senza mesh esterno di supporto
36.03.41 ↔	Endarteriectomia di arterie coronarie, chirurgica a cielo aperto, con impianto di stents per biforcazioni senza liberazione di sostanza medicamentosa	36.11.37 ↔	Bypass semplice (aorto)coronarico, mini-invasivo, con vena autologa, con mesh esterno di supporto
36.03.51 ↔	Endarteriectomia di arterie coronarie, chirurgica a cielo aperto, con impianto di stents con liberazione di sostanza medicamentosa, in un'arteria coronaria	36.11.38 ↔	Bypass semplice (aorto)coronarico, mini-invasivo, con xenotrapianto
36.03.52 ↔	Endarteriectomia di arterie coronarie, chirurgica a cielo aperto, con impianto di stents con liberazione di sostanza medicamentosa, in più arterie coronarie	36.11.3A ↔	Bypass semplice (aorto)coronarico, mini-invasivo, con protesi vascolare
36.03.61 ↔	Endarteriectomia di arterie coronarie, chirurgica a cielo aperto, con impianto di stents autoespandenti con liberazione di sostanza medicamentosa, in un'arteria coronaria	36.11.99 ↔	Bypass semplice (aorto)coronarico, secondo la tecnica e il materiale, altro
36.03.62 ↔	Endarteriectomia di arterie coronarie, chirurgica a cielo aperto, con impianto di stents autoespandenti con liberazione di sostanza medicamentosa, in più arterie coronarie	36.12.00 ↔	Duplici bypass (aorto)coronarico, secondo la tecnica e il materiale, NAS
36.03.71 ↔	Endarteriectomia di arterie coronarie, chirurgica a cielo aperto, con impianto di stent per biforcazioni con liberazione di sostanza medicamentosa	36.12.21 ↔	Duplici bypass (aorto)coronarico, chirurgico a cielo aperto (toracotomia, minitoracotomia, sternotomia), con arteria autologa, arteria radiale
36.03.81 ↔	Endarteriectomia di arterie coronarie, chirurgica a cielo aperto, con impianto di stents rivestiti in un'arteria coronaria	36.12.22 ↔	Duplici bypass (aorto)coronarico, chirurgico a cielo aperto (toracotomia, minitoracotomia, sternotomia), con arteria autologa, arteria mammaria interna (arteria toracica interna)
36.03.82 ↔	Endarteriectomia di arterie coronarie, chirurgica a cielo aperto, con impianto di stents rivestiti in più arterie coronarie	36.12.23 ↔	Duplici bypass (aorto)coronarico, chirurgico a cielo aperto (toracotomia, minitoracotomia, sternotomia), con arteria autologa, innesto libero di arteria mammaria interna (IMA) (arteria toracica interna)
36.09 ↔	Altra rimozione di ostruzione dell'arteria coronarica	36.12.24 ↔	Duplici bypass (aorto)coronarico, chirurgico a cielo aperto (toracotomia, minitoracotomia, sternotomia), con arteria autologa, arteria addominale
36.10 ↔	Bypass aortocoronarico per rivascolarizzazione cardiaca, NAS	36.12.25 ↔	Duplici bypass (aorto)coronarico, chirurgico a cielo aperto (toracotomia, minitoracotomia, sternotomia), con arteria autologa, altra arteria
36.11.00 ↔	Bypass semplice (aorto)coronarico, secondo la tecnica e il materiale, NAS	36.12.26 ↔	Duplici bypass (aorto)coronarico, chirurgico a cielo aperto (toracotomia, minitoracotomia, sternotomia), con vena autologa, senza mesh esterno di supporto
36.11.21 ↔	Bypass semplice (aorto)coronarico, chirurgico a cielo aperto (toracotomia, minitoracotomia, sternotomia), con arteria autologa, arteria radiale	36.12.27 ↔	Duplici bypass (aorto)coronarico, chirurgico a cielo aperto (toracotomia, minitoracotomia, sternotomia), con vena autologa, con mesh esterno di supporto
36.11.22 ↔	Bypass semplice (aorto)coronarico, chirurgico a cielo aperto (toracotomia, minitoracotomia, sternotomia), con arteria autologa, arteria mammaria interna (arteria toracica interna)		

- 36.12.28 ↔ Duplice bypass (aorto)coronarico, chirurgico a cielo aperto (toracotomia, minitoracotomia, sternotomia), con xenotrapianto
- 36.12.2A ↔ Duplice bypass (aorto)coronarico, chirurgico a cielo aperto (toracotomia, minitoracotomia, sternotomia), con protesi vascolare
- 36.12.31 ↔ Duplice bypass (aorto)coronarico, mini-invasivo, con arteria autologa, arteria radiale
- 36.12.32 ↔ Duplice bypass (aorto)coronarico, mini-invasivo, con arteria autologa, arteria mammaria interna (arteria toracica interna)
- 36.12.33 ↔ Duplice bypass (aorto)coronarico, mini-invasivo, con arteria autologa, innesto libero di arteria mammaria interna (IMA) (arteria toracica interna)
- 36.12.34 ↔ Duplice bypass (aorto)coronarico, mini-invasivo, con arteria autologa, arteria addominale
- 36.12.35 ↔ Duplice bypass (aorto)coronarico, mini-invasivo, con arteria autologa, altra arteria
- 36.12.36 ↔ Duplice bypass (aorto)coronarico, mini-invasivo, con vena autologa, senza mesh esterno di supporto
- 36.12.37 ↔ Duplice bypass (aorto)coronarico, mini-invasivo, con vena autologa, con mesh esterno di supporto
- 36.12.38 ↔ Duplice bypass (aorto)coronarico, mini-invasivo, con xenotrapianto
- 36.12.3A ↔ Duplice bypass (aorto)coronarico, mini-invasivo, con protesi vascolare
- 36.12.99 ↔ Duplice bypass (aorto)coronarico, secondo la tecnica e il materiale, altro
- 36.13.00 ↔ Triplice bypass (aorto)coronarico, secondo la tecnica e il materiale, NAS
- 36.13.21 ↔ Triplice bypass (aorto)coronarico, chirurgico a cielo aperto (toracotomia, minitoracotomia, sternotomia), con arteria autologa, arteria radiale
- 36.13.22 ↔ Triplice bypass (aorto)coronarico, chirurgico a cielo aperto (toracotomia, minitoracotomia, sternotomia), con arteria autologa, arteria mammaria interna (arteria toracica interna)
- 36.13.23 ↔ Triplice bypass (aorto)coronarico, chirurgico a cielo aperto (toracotomia, minitoracotomia, sternotomia), con arteria autologa, innesto libero di arteria mammaria interna (IMA) (arteria toracica interna)
- 36.13.24 ↔ Triplice bypass (aorto)coronarico, chirurgico a cielo aperto (toracotomia, minitoracotomia, sternotomia), con arteria autologa, arteria addominale
- 36.13.25 ↔ Triplice bypass (aorto)coronarico, chirurgico a cielo aperto (toracotomia, minitoracotomia, sternotomia), con arteria autologa, altra arteria
- 36.13.26 ↔ Triplice bypass (aorto)coronarico, chirurgico a cielo aperto (toracotomia, minitoracotomia, sternotomia), con vena autologa, senza mesh esterno di supporto
- 36.13.27 ↔ Triplice bypass (aorto)coronarico, chirurgico a cielo aperto (toracotomia, minitoracotomia, sternotomia), con vena autologa, con mesh esterno di supporto
- 36.13.28 ↔ Triplice bypass (aorto)coronarico, chirurgico a cielo aperto (toracotomia, minitoracotomia, sternotomia), con xenotrapianto
- 36.13.2A ↔ Triplice bypass (aorto)coronarico, chirurgico a cielo aperto (toracotomia, minitoracotomia, sternotomia), con protesi vascolare
- 36.13.31 ↔ Triplice bypass (aorto)coronarico, mini-invasivo, con arteria autologa, arteria radiale
- 36.13.32 ↔ Triplice bypass (aorto)coronarico, mini-invasivo, con arteria autologa, arteria mammaria interna (arteria toracica interna)
- 36.13.33 ↔ Triplice bypass (aorto)coronarico, mini-invasivo, con arteria autologa, innesto libero di arteria mammaria interna (IMA) (arteria toracica interna)
- 36.13.34 ↔ Triplice bypass (aorto)coronarico, mini-invasivo, con arteria autologa, arteria addominale
- 36.13.35 ↔ Triplice bypass (aorto)coronarico, mini-invasivo, con arteria autologa, altra arteria
- 36.13.36 ↔ Triplice bypass (aorto)coronarico, mini-invasivo, con vena autologa, senza mesh esterno di supporto
- 36.13.37 ↔ Triplice bypass (aorto)coronarico, mini-invasivo, con vena autologa, con mesh esterno di supporto
- 36.13.38 ↔ Triplice bypass (aorto)coronarico, mini-invasivo, con xenotrapianto
- 36.13.3A ↔ Triplice bypass (aorto)coronarico, mini-invasivo, con protesi vascolare
- 36.13.99 ↔ Triplice bypass (aorto)coronarico, secondo la tecnica e il materiale, altro
- 36.18.00 ↔ Quadruplo bypass (aorto)coronarico, secondo la tecnica e il materiale, NAS
- 36.18.11 ↔ Quadruplo bypass (aorto)coronarico, chirurgico a cielo aperto (toracotomia, minitoracotomia, sternotomia), con arteria autologa, arteria radiale
- 36.18.12 ↔ Quadruplo bypass (aorto)coronarico, chirurgico a cielo aperto (toracotomia, minitoracotomia, sternotomia), con arteria autologa, arteria mammaria interna (arteria toracica interna)
- 36.18.13 ↔ Quadruplo bypass (aorto)coronarico, chirurgico a cielo aperto (toracotomia, minitoracotomia, sternotomia), con arteria autologa, innesto libero di arteria mammaria interna (IMA) (arteria toracica interna)
- 36.18.14 ↔ Quadruplo bypass (aorto)coronarico, chirurgico a cielo aperto (toracotomia, minitoracotomia, sternotomia), con arteria autologa, arteria addominale
- 36.18.15 ↔ Quadruplo bypass (aorto)coronarico, chirurgico a cielo aperto (toracotomia, minitoracotomia, sternotomia), con arteria autologa, altra arteria
- 36.18.16 ↔ Quadruplo bypass (aorto)coronarico, chirurgico a cielo aperto (toracotomia, minitoracotomia, sternotomia), con vena autologa, senza mesh esterno di supporto
- 36.18.17 ↔ Quadruplo bypass (aorto)coronarico, chirurgico a cielo aperto (toracotomia, minitoracotomia, sternotomia), con vena autologa, con mesh esterno di supporto
- 36.18.18 ↔ Quadruplo bypass (aorto)coronarico, chirurgico a cielo aperto (toracotomia, minitoracotomia, sternotomia), con xenotrapianto
- 36.18.1A ↔ Quadruplo bypass (aorto)coronarico, chirurgico a cielo aperto (toracotomia, minitoracotomia, sternotomia), con protesi vascolare
- 36.18.21 ↔ Quadruplo bypass (aorto)coronarico, mini-invasivo, con arteria autologa, arteria radiale
- 36.18.22 ↔ Quadruplo bypass (aorto)coronarico, mini-invasivo, con arteria autologa, arteria mammaria interna (arteria toracica interna)
- 36.18.23 ↔ Quadruplo bypass (aorto)coronarico, mini-invasivo, con arteria autologa, innesto libero di arteria mammaria interna (IMA) (arteria toracica interna)
- 36.18.24 ↔ Quadruplo bypass (aorto)coronarico, mini-invasivo, con arteria autologa, arteria addominale
- 36.18.25 ↔ Quadruplo bypass (aorto)coronarico, mini-invasivo, con arteria autologa, altra arteria
- 36.18.26 ↔ Quadruplo bypass (aorto)coronarico, mini-invasivo, con vena autologa, senza mesh esterno di supporto
- 36.18.27 ↔ Quadruplo bypass (aorto)coronarico, mini-invasivo, con vena autologa, con mesh esterno di supporto
- 36.18.28 ↔ Quadruplo bypass (aorto)coronarico, mini-invasivo, con xenotrapianto
- 36.18.2A ↔ Quadruplo bypass (aorto)coronarico, mini-invasivo, con protesi vascolare
- 36.18.99 ↔ Quadruplo bypass (aorto)coronarico, secondo la tecnica e il materiale, altro
- 36.19 ↔ Bypass per rivascolarizzazione cardiaca, altro
- 36.1A.00 ↔ Quintuplo bypass (aorto)coronarico, secondo la tecnica e il materiale, NAS

- 36.1A.11 ↔ Quintuplo bypass (aorto)coronarico, chirurgico a cielo aperto (toracotomia, minitoracotomia, sternotomia), con arteria autologa, arteria radiale
- 36.1A.12 ↔ Quintuplo bypass (aorto)coronarico, chirurgico a cielo aperto (toracotomia, minitoracotomia, sternotomia), con arteria autologa, arteria mammaria interna (arteria toracica interna)
- 36.1A.13 ↔ Quintuplo bypass (aorto)coronarico, chirurgico a cielo aperto (toracotomia, minitoracotomia, sternotomia), con arteria autologa, innesto libero di arteria mammaria interna (IMA) (arteria toracica interna)
- 36.1A.14 ↔ Quintuplo bypass (aorto)coronarico, chirurgico a cielo aperto (toracotomia, minitoracotomia, sternotomia), con arteria autologa, arteria addominale
- 36.1A.15 ↔ Quintuplo bypass (aorto)coronarico, chirurgico a cielo aperto (toracotomia, minitoracotomia, sternotomia), con arteria autologa, altra arteria
- 36.1A.16 ↔ Quintuplo bypass (aorto)coronarico, chirurgico a cielo aperto (toracotomia, minitoracotomia, sternotomia), con vena autologa, senza mesh esterno di supporto
- 36.1A.17 ↔ Quintuplo bypass (aorto)coronarico, chirurgico a cielo aperto (toracotomia, minitoracotomia, sternotomia), con vena autologa, con mesh esterno di supporto
- 36.1A.18 ↔ Quintuplo bypass (aorto)coronarico, chirurgico a cielo aperto (toracotomia, minitoracotomia, sternotomia), con xenotrapianto
- 36.1A.1A ↔ Quintuplo bypass (aorto)coronarico, chirurgico a cielo aperto (toracotomia, minitoracotomia, sternotomia), con protesi vascolare
- 36.1A.21 ↔ Quintuplo bypass (aorto)coronarico, mini-invasivo, con arteria autologa, arteria radiale
- 36.1A.22 ↔ Quintuplo bypass (aorto)coronarico, mini-invasivo, con arteria autologa, arteria mammaria interna (arteria toracica interna)
- 36.1A.23 ↔ Quintuplo bypass (aorto)coronarico, mini-invasivo, con arteria autologa, innesto libero di arteria mammaria interna (IMA) (arteria toracica interna)
- 36.1A.24 ↔ Quintuplo bypass (aorto)coronarico, mini-invasivo, con arteria autologa, arteria addominale
- 36.1A.25 ↔ Quintuplo bypass (aorto)coronarico, mini-invasivo, con arteria autologa, altra arteria
- 36.1A.26 ↔ Quintuplo bypass (aorto)coronarico, mini-invasivo, con vena autologa, senza mesh esterno di supporto
- 36.1A.27 ↔ Quintuplo bypass (aorto)coronarico, mini-invasivo, con vena autologa, con mesh esterno di supporto
- 36.1A.28 ↔ Quintuplo bypass (aorto)coronarico, mini-invasivo, con xenotrapianto
- 36.1A.2A ↔ Quintuplo bypass (aorto)coronarico, mini-invasivo, con protesi vascolare
- 36.1A.99 ↔ Quintuplo bypass (aorto)coronarico, altro
- 36.1B.00 ↔ Sestuplo e ulteriore bypass (aorto)coronarico, secondo la tecnica e il materiale, NAS
- 36.1B.11 ↔ Sestuplo e ulteriore bypass (aorto)coronarico, chirurgico a cielo aperto (toracotomia, minitoracotomia, sternotomia), con arteria autologa, arteria radiale
- 36.1B.12 ↔ Sestuplo e ulteriore bypass (aorto)coronarico, chirurgico a cielo aperto (toracotomia, minitoracotomia, sternotomia), con arteria autologa, arteria mammaria interna (arteria toracica interna)
- 36.1B.13 ↔ Sestuplo e ulteriore bypass (aorto)coronarico, chirurgico a cielo aperto (toracotomia, minitoracotomia, sternotomia), con arteria autologa, innesto libero di arteria mammaria interna (IMA) (arteria toracica interna)
- 36.1B.14 ↔ Sestuplo e ulteriore bypass (aorto)coronarico, chirurgico a cielo aperto (toracotomia, minitoracotomia, sternotomia), con arteria autologa, arteria addominale
- 36.1B.15 ↔ Sestuplo e ulteriore bypass (aorto)coronarico, chirurgico a cielo aperto (toracotomia, minitoracotomia, sternotomia), con arteria autologa, altra arteria
- 36.1B.16 ↔ Sestuplo e ulteriore bypass (aorto)coronarico, chirurgico a cielo aperto (toracotomia, minitoracotomia, sternotomia), con vena autologa, senza mesh esterno di supporto
- 36.1B.17 ↔ Sestuplo e ulteriore bypass (aorto)coronarico, chirurgico a cielo aperto (toracotomia, minitoracotomia, sternotomia), con vena autologa, con mesh esterno di supporto
- 36.1B.18 ↔ Sestuplo e ulteriore bypass (aorto)coronarico, chirurgico a cielo aperto (toracotomia, minitoracotomia, sternotomia), con xenotrapianto
- 36.1B.1A ↔ Sestuplo e ulteriore bypass (aorto)coronarico, chirurgico a cielo aperto (toracotomia, minitoracotomia, sternotomia), con protesi vascolare
- 36.1B.21 ↔ Sestuplo e ulteriore bypass (aorto)coronarico, mini-invasivo, con arteria autologa, arteria radiale
- 36.1B.22 ↔ Sestuplo e ulteriore bypass (aorto)coronarico, mini-invasivo, con arteria autologa, arteria mammaria interna (arteria toracica interna)
- 36.1B.23 ↔ Sestuplo e ulteriore bypass (aorto)coronarico, mini-invasivo, con arteria autologa, innesto libero di arteria mammaria interna (IMA) (arteria toracica interna)
- 36.1B.24 ↔ Sestuplo e ulteriore bypass (aorto)coronarico, mini-invasivo, con arteria autologa, arteria addominale
- 36.1B.25 ↔ Sestuplo e ulteriore bypass (aorto)coronarico, mini-invasivo, con arteria autologa, altra arteria
- 36.1B.26 ↔ Sestuplo e ulteriore bypass (aorto)coronarico, mini-invasivo, con vena autologa, senza mesh esterno di supporto
- 36.1B.27 ↔ Sestuplo e ulteriore bypass (aorto)coronarico, mini-invasivo, con vena autologa, con mesh esterno di supporto
- 36.1B.28 ↔ Sestuplo e ulteriore bypass (aorto)coronarico, mini-invasivo, con xenotrapianto
- 36.1B.2A ↔ Sestuplo e ulteriore bypass (aorto)coronarico, mini-invasivo, con protesi vascolare
- 36.1B.99 ↔ Sestuplo e ulteriore bypass (aorto)coronarico, secondo la tecnica e il materiale, altro
- 36.31 ↔ Rivascolarizzazione transmiocardica a cuore aperto
- 36.32 ↔ Altra rivascolarizzazione transmiocardica
- 36.33 ↔ Rivascolarizzazione transmiocardica endoscopica
- 36.34 ↔ Rivascolarizzazione transmiocardica percutanea
- 36.39.00 ↔ Altra rivascolarizzazione cardiaca, NAS
- 36.39.10 ↔ Rivascolarizzazione cardiaca mediante patch coronarico
- 36.39.11 ↔ Revisione di bypass coronarico
- 36.39.12 ↔ Nuovo innesto di bypass coronarico
- 36.39.13 ↔ Trasposizione di arterie coronarie
- 36.39.99 ↔ Altra rivascolarizzazione cardiaca, altro
- 37.11 ↔ Cardiotomia
- 37.12.00 ↔ Pericardiotomia, NAS
- 37.12.09 ↔ Pericardiotomia, altra
- 37.12.11 ↔ Pericardiotomia, chirurgica a cielo aperto
- 37.12.12 ↔ Pericardiotomia, per via toracoscopica
- 37.31.00 ↔ Pericardiectomia, NAS
- 37.31.10 ↔ Pericardiectomia, parziale
- 37.31.20 ↔ Pericardiectomia, totale
- 37.31.30 ↔ Adesiolisi del pericardio
- 37.31.99 ↔ Pericardiectomia, altro
- 37.32 ↔ Asportazione di aneurisma del cuore
- 37.33.00 ↔ Asportazione o distruzione di altra lesione o tessuto del cuore, a cielo aperto, NAS

- 37.33.10 ↔ Asportazione o distruzione del sistema di conduzione del cuore, a cielo aperto, NAS
- 37.33.11 ↔ Asportazione o distruzione del sistema di conduzione del cuore, a cielo aperto, misure ablative per tachiaritmia
- 37.33.19 ↔ Asportazione o distruzione del sistema di conduzione del cuore, a cielo aperto, altro
- 37.33.20 ↔ Asportazione di altra lesione o tessuto del cuore, a cielo aperto
- 37.33.30 ↔ Distruzione di altra lesione o tessuto del cuore, a cielo aperto
- 37.33.99 ↔ Asportazione o distruzione di altra lesione o tessuto del cuore, a cielo aperto, altro
- 37.35 ↔ Ventricolectomia parziale
- 37.41 ↔ Inserzione di sistema protetico di assistenza cardiaca attorno al cuore
- 37.52 ↔ Impianto di sistema cardiaco integrale di sostituzione
- 37.53 ↔ Sostituzione o riparazione dell'unità toracale del sistema di sostituzione cardiaca
- 37.54 ↔ Sostituzione o riparazione di altre componenti impiantabili del sistema cardiaco integrale di rimpiazzo
- 37.6A.11 ↔ Impianto di sistema di assistenza cardiocircolatoria, con pompa, senza funzione di scambio gassoso, extracorporeo, del ventricolo sinistro, chirurgico a cielo aperto per via toracica (toracotomia, minitoracotomia, sternotomia)
- 37.6A.12 ↔ Impianto di sistema di assistenza cardiocircolatoria, con pompa, senza funzione di scambio gassoso, extracorporeo, del ventricolo destro, chirurgico a cielo aperto per via toracica (toracotomia, minitoracotomia, sternotomia)
- 37.6A.21 ↔ Impianto di sistema di assistenza cardiocircolatoria, con pompa, senza funzione di scambio gassoso, extracorporeo, biventricolare, chirurgico a cielo aperto per via toracica (toracotomia, minitoracotomia, sternotomia)
- 37.6A.35 ↔ Impianto di sistema di assistenza cardiocircolatoria, con pompa, senza funzione di scambio gassoso, intracorporeo, del ventricolo sinistro, Hospital Set, chirurgico a cielo aperto per via toracica (toracotomia, minitoracotomia, sternotomia)
- 37.6A.37 ↔ Impianto di sistema di assistenza cardiocircolatoria, con pompa, senza funzione di scambio gassoso, intracorporeo, del ventricolo destro, Hospital Set, chirurgico a cielo aperto per via toracica (toracotomia, minitoracotomia, sternotomia)
- 37.6A.3A ↔ Impianto di sistema di assistenza cardiocircolatoria, con pompa, senza funzione di scambio gassoso, intracorporeo, biventricolare, Hospital Set, chirurgico a cielo aperto per via toracica (toracotomia, minitoracotomia, sternotomia)
- 37.6A.51 ↔ Impianto di sistema di assistenza cardiocircolatoria e respiratoria, con pompa, con rimozione di CO₂, extracorporeo, veno-venoso, percutaneo
- 37.6A.61 ↔ Impianto di sistema di assistenza cardiocircolatoria e respiratoria, con pompa, con ossigenatore (rimozione di CO₂ inclusa), extracorporeo, veno-venoso, chirurgico a cielo aperto per via extratoracica (es. denudamento di vaso)
- 37.6A.62 ↔ Impianto di sistema di assistenza cardiocircolatoria e respiratoria, con pompa, con ossigenatore (rimozione di CO₂ inclusa), extracorporeo, veno-venoso, percutaneo
- 37.6A.71 ↔ Impianto di sistema di assistenza cardiocircolatoria e respiratoria, con pompa, con ossigenatore (rimozione di CO₂ inclusa), extracorporeo, veno-arterioso o veno-venoarterioso, chirurgico a cielo aperto per via toracica (toracotomia, minitoracotomia, sternotomia)
- 37.6A.72 ↔ Impianto di sistema di assistenza cardiocircolatoria e respiratoria, con pompa, con ossigenatore (rimozione di CO₂ inclusa), extracorporeo, veno-arterioso o veno-venoarterioso, chirurgico a cielo aperto per via extratoracica (es. denudamento di vaso)
- 37.6A.73 ↔ Impianto di sistema di assistenza cardiocircolatoria e respiratoria, con pompa, con ossigenatore (rimozione di CO₂ inclusa), extracorporeo, veno-arterioso o veno-venoarterioso, percutaneo
- 37.6B.11 ↔ Rimozione di sistema di assistenza cardiocircolatoria, con pompa, senza funzione di scambio gassoso, extracorporeo, del ventricolo sinistro, chirurgica a cielo aperto per via toracica (toracotomia, minitoracotomia, sternotomia)
- 37.6B.12 ↔ Rimozione di sistema di assistenza cardiocircolatoria, con pompa, senza funzione di scambio gassoso, extracorporeo, del ventricolo destro, chirurgica a cielo aperto per via toracica (toracotomia, minitoracotomia, sternotomia)
- 37.6B.21 ↔ Rimozione di sistema di assistenza cardiocircolatoria, con pompa, senza funzione di scambio gassoso, extracorporeo, biventricolare, chirurgica a cielo aperto per via toracica (toracotomia, minitoracotomia, sternotomia)
- 37.6B.31 ↔ Rimozione di sistema di assistenza cardiocircolatoria, con pompa, senza funzione di scambio gassoso, intracorporeo, del ventricolo sinistro, chirurgica a cielo aperto per via toracica (toracotomia, minitoracotomia, sternotomia)
- 37.6B.32 ↔ Rimozione di sistema di assistenza cardiocircolatoria, con pompa, senza funzione di scambio gassoso, intracorporeo, del ventricolo destro, chirurgica a cielo aperto per via toracica (toracotomia, minitoracotomia, sternotomia)
- 37.6B.33 ↔ Rimozione di sistema di assistenza cardiocircolatoria, con pompa, senza funzione di scambio gassoso, intracorporeo, biventricolare, chirurgica a cielo aperto per via toracica (toracotomia, minitoracotomia, sternotomia)
- 37.6B.61 ↔ Rimozione di sistema di assistenza cardiocircolatoria e respiratoria, con pompa, con ossigenatore (rimozione di CO₂ inclusa), extracorporeo, veno-venoso, chirurgica a cielo aperto per via extratoracica (es. denudamento di vaso)
- 37.6B.71 ↔ Rimozione di sistema di assistenza cardiocircolatoria e respiratoria, con pompa, con ossigenatore (rimozione di CO₂ inclusa), extracorporeo, veno-arterioso o veno-venoarterioso, chirurgica a cielo aperto per via toracica (toracotomia, minitoracotomia, sternotomia)
- 37.6B.72 ↔ Rimozione di sistema di assistenza cardiocircolatoria e respiratoria, con pompa, con ossigenatore (rimozione di CO₂ inclusa), extracorporeo, veno-arterioso o veno-venoarterioso, chirurgica a cielo aperto per via extratoracica (es. denudamento di vaso)
- 37.6B.81 ↔ Rimozione di contropulsatore aortico (IABP), chirurgica a cielo aperto
- 37.6B.A1 ↔ Rimozione di sistema di assistenza cardiocircolatoria e respiratoria, senza pompa, con rimozione di CO₂, extracorporeo, arterio-venoso, chirurgica a cielo aperto per via extratoracica (es. denudamento di vaso)
- 37.6C.11 ↔ Revisione senza sostituzione di sistema di assistenza cardiocircolatoria, con pompa, senza funzione di scambio gassoso, extracorporeo, del ventricolo sinistro, chirurgica a cielo aperto per via toracica (toracotomia, minitoracotomia, sternotomia)

37.6C.12 ↔	Revisione senza sostituzione di sistema di assistenza cardiocircolatoria, con pompa, senza funzione di scambio gassoso, extracorporeo, del ventricolo destro, chirurgica a cielo aperto per via toracica (toracotomia, minitoracotomia, sternotomia)	37.99.20 ↔	Interventi per anomalie congenite del cuore, NAS
37.6C.21 ↔	Revisione senza sostituzione di sistema di assistenza cardiocircolatoria, con pompa, senza funzione di scambio gassoso, extracorporeo, biventricolare, chirurgica a cielo aperto per via toracica (toracotomia, minitoracotomia, sternotomia)	37.99.21 ↔	Correzione di ventricolo destro a doppia uscita, tipo Fallot
37.6C.31 ↔	Revisione senza sostituzione di sistema di assistenza cardiocircolatoria, con pompa, senza funzione di scambio gassoso, intracorporeo, del ventricolo sinistro, chirurgica a cielo aperto per via toracica (toracotomia, minitoracotomia, sternotomia)	37.99.22 ↔	Correzione di altro ventricolo destro a doppia uscita
37.6C.32 ↔	Revisione senza sostituzione di sistema di assistenza cardiocircolatoria, con pompa, senza funzione di scambio gassoso, intracorporeo, del ventricolo destro, chirurgica a cielo aperto per via toracica (toracotomia, minitoracotomia, sternotomia)	37.99.23 ↔	Intervento su cuore funzionalmente/morfologicamente monoventricolare
37.6C.33 ↔	Revisione senza sostituzione di sistema di assistenza cardiocircolatoria, con pompa, senza funzione di scambio gassoso, intracorporeo, biventricolare, chirurgica a cielo aperto per via toracica (toracotomia, minitoracotomia, sternotomia)	37.99.24 ↔	Correzione di cuore triatriato
37.6C.61 ↔	Revisione senza sostituzione di sistema di assistenza cardiocircolatoria e respiratoria, con pompa, con ossigenatore (rimozione di CO2 inclusa), extracorporeo, veno-venoso, chirurgica a cielo aperto per via extratoracica (es. denudamento di vaso)	37.99.25 ↔	Correzione di sindrome da atresia della valvola polmonare
37.6C.71 ↔	Revisione senza sostituzione di sistema di assistenza cardiocircolatoria e respiratoria, con pompa, con ossigenatore (rimozione di CO2 inclusa), extracorporeo, veno-arterioso o veno-venoarterioso, chirurgica a cielo aperto per via toracica (toracotomia, minitoracotomia, sternotomia)	37.99.29 ↔	Interventi per anomalie congenite del cuore, altro
37.6C.72 ↔	Revisione senza sostituzione di sistema di assistenza cardiocircolatoria e respiratoria, con pompa, con ossigenatore (rimozione di CO2 inclusa), extracorporeo, veno-arterioso o veno-venoarterioso, chirurgica a cielo aperto per via extratoracica (es. denudamento di vaso)	37.99.30 ↔	Legatura di orecchietta cardiaca
37.6C.A1 ↔	Revisione senza sostituzione di sistema di assistenza cardiocircolatoria e respiratoria, senza pompa, con rimozione di CO2, extracorporeo, arterio-venoso, chirurgica a cielo aperto per via extratoracica (es. denudamento di vaso)	37.99.80 ↔	Reintervento su cuore e pericardio
37.8A.00 ↔	Impianto di pacemaker permanente, NAS	37.99.99 ↔	Altri interventi sul cuore e sul pericardio, altro
37.8A.11 ↔	Impianto di pacemaker a camera singola	37.9A.00 ↔	Impianto di un sistema di stimolazione miocardica, NAS
37.8A.21 ↔	Impianto di pacemaker a camera doppia, senza stimolazione antitachicardica	37.9A.11 ↔	Impianto o sostituzione di sistema di modulazione della contrattilità cardiaca (CCM)
37.8A.22 ↔	Impianto di pacemaker a camera doppia, con stimolazione antitachicardica	37.9A.99 ↔	Impianto di un sistema di stimolazione miocardica, altro
37.8A.31 ↔	Impianto di pacemaker con risincronizzazione (CRT-P)	37.9B.11 ↔	Rimozione di impianti dal cuore, mediante sternotomia completa
37.8A.41 ↔	Impianto di pacemaker senza sonda transvenoso	37.9B.12 ↔	Rimozione di impianti dal cuore, mediante toracotomia mini-invasiva (sternotomia parziale superiore, toracotomia laterale)
37.8A.99 ↔	Impianto di pacemaker permanente, altro	38.04.00 ↔	Incisione dell'aorta, NAS
37.8E.00 ↔	Impianto di apparecchio di cardioversione o defibrillatore, NAS	38.04.10 ↔	Incisione dell'aorta ascendente e dell'arco aortico
37.8E.11 ↔	Impianto di defibrillatore a camera singola	38.04.20 ↔	Incisione dell'aorta discendente
37.8E.12 ↔	Impianto di defibrillatore a camera doppia	38.04.30 ↔	Incisione dell'aorta addominale
37.8E.21 ↔	Impianto di defibrillatore con risincronizzazione (CRT-D)	38.04.99 ↔	Incisione dell'aorta, altro
37.8E.22 ↔	Impianto di defibrillatore a camera singola con sensing atriale	38.05.00 ↔	Incisione di altri vasi toracici, NAS
37.8E.31 ↔	Impianto di sistema di defibrillazione sottocutaneo	38.05.10 ↔	Incisione di altre arterie toraciche
37.8E.99 ↔	Impianto di apparecchio di cardioversione o defibrillatore, altro	38.05.20 ↔	Incisione di vene toraciche, NAS
37.91 ↔	Massaggio cardiaco a torace aperto	38.05.21 ↔	Incisione di vene toraciche profonde
37.99.00 ↔	Altri interventi sul cuore e sul pericardio, NAS	38.05.29 ↔	Incisione di vene toraciche, altro
		38.05.99 ↔	Incisione di altri vasi toracici, altro
		38.07.00 ↔	Incisione di vene addominali, NAS
		38.07.10 ↔	Incisione di vene addominali profonde, NAS
		38.07.11 ↔	Incisione della vena cava inferiore
		38.07.12 ↔	Incisione della vena iliaca
		38.07.19 ↔	Incisione di vene addominali profonde, altro
		38.07.99 ↔	Incisione di vene addominali, altro
		38.15.10 ↔	Enderarteriectomia dell'arteria succlavia
		38.15.20 ↔	Enderarteriectomia del tronco brachiocefalico
		38.15.30 ↔	Enderarteriectomia dell'arteria polmonare
		38.15.40 ↔	Enderarteriectomia della vena polmonare
		38.15.99 ↔	Enderarteriectomia di altri vasi toracici, altro
		38.31 ↔	Resezione di vasi intracranici con anastomosi
		38.34.00 ↔	Resezione dell'aorta con anastomosi, NAS
		38.34.10 ↔	Resezione dell'aorta ascendente e dell'arco aortico con anastomosi
		38.34.20 ↔	Resezione dell'aorta discendente con anastomosi
		38.34.30 ↔	Resezione dell'aorta addominale con anastomosi
		38.34.99 ↔	Resezione dell'aorta con anastomosi, altro
		38.35.00 ↔	Resezione di vasi toracici con anastomosi, NAS
		38.35.10 ↔	Resezione di arterie toraciche con anastomosi, NAS
		38.35.11 ↔	Resezione dell'arteria succlavia con anastomosi
		38.35.12 ↔	Resezione del tronco brachiocefalico con anastomosi
		38.35.13 ↔	Resezione dell'arteria polmonare con anastomosi
		38.35.19 ↔	Resezione di arterie toraciche con anastomosi, altro
		38.35.20 ↔	Resezione di vene toraciche con anastomosi, NAS
		38.35.21 ↔	Resezione della vena polmonare con anastomosi
		38.35.22 ↔	Resezione della vena succlavia con anastomosi
		38.35.23 ↔	Resezione della vena cava superiore con anastomosi
		38.35.28 ↔	Resezione di vene toraciche e altre vene profonde con anastomosi
		38.35.29 ↔	Resezione di vene toraciche con anastomosi, altro
		38.35.99 ↔	Resezione di vasi toracici con anastomosi, altro
		38.36.00 ↔	Resezione di arterie addominali con anastomosi, NAS
		38.36.10 ↔	Resezione di arterie viscerali con anastomosi, NAS
		38.36.11 ↔	Resezione del tronco celiaco con anastomosi

38.36.12 ↔	Resezione dell'arteria gastrica con anastomosi	39.OX.12 ↔	Anastomosi aorta discendente-polmonare sinistra (Potts-Smith)
38.36.13 ↔	Resezione dell'arteria epatica con anastomosi	39.OX.13 ↔	Anastomosi polmonare sinistra-polmonare destra
38.36.14 ↔	Resezione dell'arteria splenica con anastomosi	39.OX.20 ↔	Shunt protesico polmonare-aorta, centrale
38.36.15 ↔	Resezione dell'arteria renale con anastomosi	39.OX.21 ↔	Shunt protesico polmonare-aorta, periferico
38.36.16 ↔	Resezione dell'arteria mesenterica	39.OX.23 ↔	Banding dell'arteria polmonare
38.36.17 ↔	Resezione dell'arteria iliaca con anastomosi	39.OX.24 ↔	Shunt arterioso sistemico-polmonare, intervento di Damus-Kay-Stansel
38.36.19 ↔	Resezione di arterie viscerali con anastomosi, altro	39.OX.99 ↔	Shunt arterioso sistemico-polmonare, altro
38.36.99 ↔	Resezione di arterie addominali con anastomosi, altro	39.10 ↔	Shunt venoso intraaddominale, NAS
38.41 ↔	Resezione di vasi intracranici con sostituzione	39.11.00 ↔	Confezione e revisione di shunt portosistemico, TIPS, NAS
38.45.00 ↔	Resezione di vasi toracici con sostituzione, NAS	39.11.11 ↔	Confezione di shunt portosistemico, impiego di angioplastica percutanea (con palloncino)
38.45.10 ↔	Resezione dell'aorta toracica con sostituzione, NAS	39.11.12 ↔	Confezione di shunt portosistemico, trombolisi e trombectomia percutanea
38.45.12 ↔	Resezione dell'aorta toracica con sostituzione	39.11.13 ↔	Confezione di shunt portosistemico, impiego di stent
38.45.13 ↔	Resezione dell'aorta toracoaddominale con sostituzione	39.11.21 ↔	Revisione di shunt portosistemico, occlusione percutanea
38.45.14 ↔	Resezione dell'aorta toracica con sostituzione con protesi ibrida	39.11.22 ↔	Revisione di shunt portosistemico, posa di stent
38.45.15 ↔	Resezione dell'aorta ascendente con sostituzione	39.11.23 ↔	Revisione di shunt portosistemico, impiego di trombolisi e trombectomia percutanea
38.45.16 ↔	Resezione dell'arco aortico con sostituzione	39.11.24 ↔	Revisione di shunt portosistemico, riduzione percutanea di shunt portosistemico esistente
38.45.17 ↔	Resezione dell'aorta ascendente nonché dell'arco aortico con sostituzione	39.11.99 ↔	Confezione e revisione di shunt portosistemico, TIPS, altro
38.45.19 ↔	Resezione dell'aorta toracica con sostituzione, altro	39.19 ↔	Shunt venoso intraaddominale, altro
38.45.20 ↔	Resezione di altre arterie toraciche con sostituzione, NAS	39.21.00 ↔	Anastomosi vena cava-arteria polmonare, NAS
38.45.21 ↔	Resezione dell'arteria polmonare con sostituzione	39.21.10 ↔	Intervento di Glenn su cuore funzionalmente/morfologicamente monoventricolare
38.45.22 ↔	Resezione del tronco brachiocefalico con sostituzione	39.21.99 ↔	Anastomosi vena cava-arteria polmonare, altro
38.45.29 ↔	Resezione di altre arterie toraciche con sostituzione	39.28 ↔	Bypass vascolare extracranico-intracranico (EC-IC)
38.45.30 ↔	Resezione di vene toraciche con sostituzione, NAS	39.2A ↔	Bypass vascolare intracranico-intracranico
38.45.31 ↔	Resezione della vena cava superiore con sostituzione	39.31.10 ↔	Sutura di arteria del capo e del collo, NAS
38.45.38 ↔	Resezione di altre vene toraciche profonde con sostituzione	39.31.11 ↔	Sutura di arteria intracranica
38.45.39 ↔	Resezione di vene toraciche con sostituzione, altro	39.31.19 ↔	Sutura di arteria del capo e del collo, altro
38.45.99 ↔	Resezione di vasi toracici con sostituzione, altro	39.31.20 ↔	Sutura di arteria del braccio, NAS
38.47.00 ↔	Resezione di vene addominali con sostituzione, NAS	39.31.21 ↔	Sutura dell'arteria ascellare
38.47.10 ↔	Resezione di vene addominali profonde con sostituzione, NAS	39.31.22 ↔	Sutura dell'arteria brachiale
38.47.11 ↔	Resezione della vena cava inferiore con sostituzione	39.31.29 ↔	Sutura di arteria del braccio, altro
38.47.12 ↔	Resezione della vena iliaca con sostituzione	39.31.30 ↔	Sutura di arteria dell'avambraccio
38.47.19 ↔	Resezione di vene addominali profonde con sostituzione, altro	39.31.40 ↔	Sutura di arteria della mano
38.47.99 ↔	Resezione di vene addominali con sostituzione, altro	39.31.50 ↔	Sutura di arteria dell'arto inferiore
38.61 ↔	Altra asportazione di vasi intracranici	39.31.60 ↔	Sutura dell'aorta, NAS
38.64.00 ↔	Altra asportazione dell'aorta, NAS	39.31.61 ↔	Sutura dell'aorta toracica
38.64.10 ↔	Altra asportazione dell'aorta toracica	39.31.62 ↔	Sutura dell'aorta addominale
38.64.20 ↔	Altra asportazione dell'aorta addominale	39.31.69 ↔	Sutura dell'aorta, altro
38.64.99 ↔	Altra asportazione dell'aorta, altro	39.31.70 ↔	Sutura di altre arterie toraciche, NAS
38.65.10 ↔	Altra asportazione di arterie toraciche	39.31.71 ↔	Sutura dell'arteria polmonare
38.65.20 ↔	Altra asportazione di vene toraciche, NAS	39.31.72 ↔	Sutura del tronco brachiocefalico
38.65.21 ↔	Altra asportazione della vena cava superiore	39.31.73 ↔	Sutura dell'arteria succlavia
38.65.22 ↔	Altra asportazione di altre vene toraciche profonde	39.31.79 ↔	Sutura di arterie toraciche, altro
38.65.29 ↔	Altra asportazione di vene toraciche, altro	39.31.80 ↔	Sutura di arterie addominali, NAS
38.65.99 ↔	Altra asportazione di vasi toracici, altro	39.31.81 ↔	Sutura del tronco celiaco
38.81 ↔	Altra occlusione chirurgica di vasi intracranici	39.31.82 ↔	Sutura dell'arteria gastrica
38.84.00 ↔	Altra occlusione chirurgica dell'aorta, NAS	39.31.83 ↔	Sutura dell'arteria epatica
38.84.10 ↔	Altra occlusione chirurgica dell'aorta toracica	39.31.84 ↔	Sutura dell'arteria splenica
38.84.20 ↔	Altra occlusione chirurgica dell'aorta addominale	39.31.85 ↔	Sutura dell'arteria renale
38.84.99 ↔	Altra occlusione chirurgica dell'aorta, altro	39.31.86 ↔	Sutura dell'arteria mesenterica
38.85.00 ↔	Altra occlusione chirurgica di altri vasi toracici, NAS	39.31.87 ↔	Sutura dell'arteria lombare
38.85.11 ↔	Altra occlusione chirurgica dell'arteria succlavia	39.31.88 ↔	Sutura dell'arteria iliaca
38.85.12 ↔	Altra occlusione chirurgica dell'arteria polmonare	39.31.89 ↔	Sutura di arterie addominali, altro
38.85.13 ↔	Altra occlusione chirurgica del tronco brachiocefalico	39.49.10 ↔	Revisione di anastomosi vascolare
38.85.21 ↔	Altra occlusione chirurgica della vena cava superiore	39.49.30 ↔	Sostituzione di condotto cardiaco
38.85.22 ↔	Altra occlusione chirurgica della vena polmonare	39.51.00 ↔	Clipping di aneurismi, NAS
38.85.23 ↔	Altra occlusione chirurgica della vena succlavia	39.51.11 ↔	Clipping di aneurismi intracranici
38.85.99 ↔	Altra occlusione chirurgica di altri vasi toracici, altro	39.51.99 ↔	Clipping di aneurismi, altro
39.OX.00 ↔	Shunt arterioso sistemico-polmonare, NAS	39.52.00 ↔	Altra riparazione di aneurismi, NAS
39.OX.10 ↔	Anastomosi succlavia-polmonare (Blalock-Taussig)	39.52.11 ↔	Altra riparazione di aneurismi di vasi intracranici
39.OX.11 ↔	Anastomosi aorta-polmonare destra (Waterston-Cooley)		

39.52.19 ↔	Altra riparazione di aneurismi di vasi del capo e del collo, altro	39.56.99 ↔	Riparazione di vaso sanguigno con patch tissutale, altro
39.52.20 ↔	Altra riparazione di aneurismi dell'aorta, NAS	39.57.00 ↔	Riparazione di vaso sanguigno con patch sintetico, NAS
39.52.21 ↔	Altra riparazione chirurgica a cielo aperto di aneurismi dell'aorta ascendente, dell'arco aortico e dell'aorta toracica	39.57.11 ↔	Riparazione di vasi intracranici con patch sintetico
39.52.22 ↔	Altra riparazione chirurgica a cielo aperto di aneurismi dell'aorta addominale	39.57.12 ↔	Riparazione di arterie extracraniche del capo e del collo con patch sintetico
39.52.29 ↔	Altra riparazione di aneurismi dell'aorta, altro	39.57.13 ↔	Riparazione della vena giugulare con patch sintetico
39.53 ↔	Riparazione di fistola arteriovenosa	39.57.19 ↔	Riparazione di vaso sanguigno del capo e del collo con patch sintetico, altro
39.54.00 ↔	Intervento di dissezione dell'aorta (re-entry), NAS	39.57.20 ↔	Riparazione di vasi dell'arto superiore con patch sintetico, NAS
39.54.10 ↔	Intervento di dissezione dell'aorta (re-entry), aorta toracica	39.57.21 ↔	Riparazione di arterie dell'arto superiore con patch sintetico
39.54.20 ↔	Intervento di dissezione dell'aorta (re-entry), aorta addominale	39.57.22 ↔	Riparazione della vena succlavia, vena ascellare e vena brachiocefalica con patch sintetico
39.54.99 ↔	Intervento di dissezione dell'aorta (re-entry), altro	39.57.23 ↔	Riparazione di altre vene profonde dell'arto superiore con patch sintetico
39.56.00 ↔	Riparazione di vaso sanguigno con patch tissutale, NAS	39.57.29 ↔	Riparazione di vasi dell'arto superiore con patch sintetico, altro
39.56.11 ↔	Riparazione di vasi intracranici con patch tissutale	39.57.30 ↔	Riparazione di vaso toracico con patch sintetico, NAS
39.56.12 ↔	Riparazione della vena giugulare con patch tissutale	39.57.31 ↔	Riparazione dell'aorta toracica con patch sintetico
39.56.19 ↔	Riparazione di vaso sanguigno del capo e del collo con patch tissutale, altro	39.57.32 ↔	Riparazione della vena polmonare con patch sintetico
39.56.20 ↔	Riparazione di vasi dell'arto superiore con patch tissutale, NAS	39.57.33 ↔	Riparazione della vena cava superiore con patch sintetico
39.56.21 ↔	Riparazione di arterie dell'arto superiore con patch tissutale	39.57.39 ↔	Riparazione di vaso toracico con patch sintetico, altro
39.56.22 ↔	Riparazione della vena succlavia, vena ascellare e vena brachiocefalica con patch tissutale	39.57.40 ↔	Riparazione di arterie addominali con patch sintetico, NAS
39.56.23 ↔	Riparazione di altre vene profonde dell'arto superiore con patch tissutale	39.57.41 ↔	Riparazione dell'aorta addominale con patch sintetico
39.56.29 ↔	Riparazione di vasi dell'arto superiore con patch tissutale, altro	39.57.42 ↔	Riparazione del tronco celiaco con patch sintetico
39.56.30 ↔	Riparazione di vasi toracici con patch tissutale, NAS	39.57.43 ↔	Riparazione dell'arteria gastrica con patch sintetico
39.56.31 ↔	Riparazione dell'aorta toracica con patch tissutale	39.57.44 ↔	Riparazione dell'arteria epatica con patch sintetico
39.56.32 ↔	Riparazione della vena polmonare con patch tissutale	39.57.45 ↔	Riparazione dell'arteria splenica con patch sintetico
39.56.33 ↔	Riparazione della vena cava superiore con patch tissutale	39.57.46 ↔	Riparazione dell'arteria renale con patch sintetico
39.56.39 ↔	Riparazione di vasi toracici con patch tissutale, altro	39.57.47 ↔	Riparazione dell'arteria mesenterica con patch sintetico
39.56.40 ↔	Riparazione di arterie addominali con patch tissutale, NAS	39.57.48 ↔	Riparazione dell'arteria iliaca con patch sintetico
39.56.41 ↔	Riparazione dell'aorta addominale con patch tissutale	39.57.49 ↔	Riparazione di arterie addominali con patch sintetico, altro
39.56.42 ↔	Riparazione del tronco celiaco con patch tissutale	39.57.50 ↔	Riparazione di vene addominali con patch sintetico, NAS
39.56.43 ↔	Riparazione dell'arteria gastrica con patch tissutale	39.57.51 ↔	Riparazione della vena cava inferiore con patch sintetico
39.56.44 ↔	Riparazione dell'arteria epatica con patch tissutale	39.57.52 ↔	Riparazione della vena iliaca con patch sintetico
39.56.45 ↔	Riparazione dell'arteria splenica con patch tissutale	39.57.59 ↔	Riparazione di vene addominali con patch sintetico, altro
39.56.46 ↔	Riparazione dell'arteria renale con patch tissutale	39.57.60 ↔	Riparazione di vasi dell'arto inferiore con patch sintetico, NAS
39.56.47 ↔	Riparazione dell'arteria mesenterica con patch tissutale	39.57.61 ↔	Riparazione di arterie dell'arto inferiore con patch sintetico
39.56.48 ↔	Riparazione dell'arteria iliaca con patch tissutale	39.57.62 ↔	Riparazione della vena femorale e vena poplitea con patch sintetico
39.56.49 ↔	Riparazione di arterie addominali con patch tissutale, altro	39.57.63 ↔	Riparazione di altre vene profonde dell'arto inferiore con patch sintetico
39.56.50 ↔	Riparazione di vene addominali con patch tissutale, NAS	39.57.64 ↔	Riparazione di vene superficiali della coscia con patch sintetico
39.56.51 ↔	Riparazione della vena cava inferiore con patch tissutale	39.57.69 ↔	Riparazione di vasi dell'arto inferiore con patch sintetico, altro
39.56.52 ↔	Riparazione della vena iliaca con patch tissutale	39.57.99 ↔	Riparazione di vaso sanguigno con patch sintetico, altro
39.56.59 ↔	Riparazione di vene addominali con patch tissutale, altro	39.59.30 ↔	Altra riparazione di vasi del capo e del collo, NAS
39.56.60 ↔	Riparazione di vasi dell'arto inferiore con patch tissutale, NAS	39.59.31 ↔	Altra riparazione di vasi intracranici
39.56.61 ↔	Riparazione di arterie dell'arto inferiore con patch tissutale	39.59.32 ↔	Altra riparazione del tratto extracranico dell'arteria vertebrale
39.56.62 ↔	Riparazione della vena femorale e vena poplitea con patch tissutale	39.59.33 ↔	Altra riparazione di arterie extracraniche del capo e del collo, altro
39.56.63 ↔	Riparazione di altre vene profonde dell'arto inferiore con patch tissutale	39.59.34 ↔	Altra riparazione della vena giugulare
39.56.64 ↔	Riparazione di vene superficiali della coscia con patch tissutale		
39.56.69 ↔	Riparazione di vasi dell'arto inferiore con patch tissutale, altro		

39.59.39 ↔	Altra riparazione di vasi del capo e del collo, altro	40.22.99 ↔	Asportazione di linfonodo mammario interno, altro
39.59.40 ↔	Altra riparazione di vasi dell'arto superiore, NAS	40.51.00 ↔	Asportazione radicale dei linfonodi ascellari, NAS
39.59.41 ↔	Altra riparazione di arterie dell'arto superiore, NAS	40.51.10 ↔	Asportazione radicale dei linfonodi ascellari quale intervento indipendente
39.59.42 ↔	Altra riparazione della vena succlavia, vena ascellare e vena brachiocefalica	40.51.11 ↔	Asportazione radicale dei linfonodi ascellari nel quadro di un altro intervento
39.59.48 ↔	Altra riparazione di altre vene profonde dell'arto superiore	40.51.99 ↔	Asportazione radicale dei linfonodi ascellari, altro
39.59.49 ↔	Altra riparazione di vasi dell'arto superiore, altro	40.52.00 ↔	Asportazione radicale dei linfonodi periaortici, NAS
39.59.50 ↔	Altra riparazione di vasi toracici, NAS	40.52.10 ↔	Asportazione radicale dei linfonodi retroperitoneali (para-aortici, paracavali) e pelvici quale intervento indipendente
39.59.51 ↔	Altra riparazione dell'aorta toracica	40.52.11 ↔	Asportazione radicale dei linfonodi retroperitoneali (para-aortici, paracavali) e pelvici nel quadro di un altro intervento
39.59.52 ↔	Altra riparazione dell'arteria polmonare	40.52.99 ↔	Asportazione radicale dei linfonodi periaortici, altro
39.59.53 ↔	Altra riparazione di arterie toraciche, altro	40.53.00 ↔	Asportazione radicale dei linfonodi iliaci, NAS
39.59.54 ↔	Altra riparazione della vena polmonare	40.53.10 ↔	Asportazione radicale dei linfonodi iliaci quale intervento indipendente
39.59.55 ↔	Altra riparazione della vena cava superiore	40.53.11 ↔	Asportazione radicale dei linfonodi iliaci in corso di altro intervento
39.59.59 ↔	Altra riparazione di vasi toracici, altro	40.53.99 ↔	Asportazione radicale dei linfonodi iliaci, altro
39.59.60 ↔	Altra riparazione di arterie addominali, NAS	40.54.00 ↔	Dissezione radicale dei linfonodi inguinali, NAS
39.59.61 ↔	Altra riparazione dell'aorta addominale	40.54.10 ↔	Dissezione radicale dei linfonodi inguinali quale intervento indipendente
39.59.62 ↔	Altra riparazione del tronco celiaco	40.54.11 ↔	Dissezione radicale dei linfonodi inguinali in corso di altro intervento
39.59.63 ↔	Altra riparazione dell'arteria gastrica	40.54.99 ↔	Dissezione radicale dei linfonodi inguinali, altro
39.59.64 ↔	Altra riparazione dell'arteria epatica	40.59.00 ↔	Asportazione radicale di altri linfonodi, NAS
39.59.65 ↔	Altra riparazione dell'arteria splenica	40.59.10 ↔	Asportazione radicale di altri linfonodi quale intervento indipendente, NAS
39.59.66 ↔	Altra riparazione dell'arteria renale	40.59.11 ↔	Asportazione radicale di linfonodi mediastinici quale intervento indipendente
39.59.67 ↔	Altra riparazione dell'arteria mesenterica	40.59.12 ↔	Asportazione radicale di linfonodi peribronchiali quale intervento indipendente
39.59.68 ↔	Altra riparazione dell'arteria iliaca	40.59.19 ↔	Asportazione radicale di altri linfonodi quale intervento indipendente, altro
39.59.69 ↔	Altra riparazione di arterie addominali, altro	40.59.20 ↔	Asportazione radicale di altri linfonodi in corso di altro intervento, NAS
39.59.70 ↔	Altra riparazione di vene addominali, NAS	40.59.21 ↔	Asportazione radicale di linfonodi mediastinici in corso di altro intervento
39.59.71 ↔	Altra riparazione della vena cava inferiore	40.59.22 ↔	Asportazione radicale di linfonodi peribronchiali in corso di altro intervento
39.59.72 ↔	Altra riparazione della vena iliaca	40.59.29 ↔	Asportazione radicale di altri linfonodi in corso di altro intervento, altro
39.59.79 ↔	Altra riparazione di vene addominali, altro	40.59.99 ↔	Asportazione radicale di altri linfonodi, altro
39.59.80 ↔	Altra riparazione di vasi dell'arto inferiore, NAS	40.62 ↔	Fistolizzazione del dotto toracico
39.59.81 ↔	Altra riparazione di arterie dell'arto inferiore	40.63 ↔	Chiusura di fistola del dotto toracico
39.59.82 ↔	Altra riparazione della vena femorale	40.64 ↔	Legatura del dotto toracico
39.59.83 ↔	Altra riparazione della vena poplitea	40.69 ↔	Interventi sul dotto toracico, altro
39.59.88 ↔	Altra riparazione di altre vene profonde dell'arto inferiore	53.70 ↔	Riparazione di ernia diaframmatica, per via addominale, NAS
39.59.89 ↔	Altra riparazione di vasi dell'arto inferiore, altro	53.71.11 ↔	Riparazione di ernia diaframmatica, per via addominale, chirurgica a cielo aperto, senza impianto di membrane e reti
39.59.90 ↔	Altra riparazione di vasi, valvuloplastica venosa	53.71.21 ↔	Riparazione di ernia diaframmatica, per via addominale, chirurgica a cielo aperto, con impianto di membrane e reti
39.61.00 ↔	Circolazione extracorporea (ECC), NAS	53.72.11 ↔	Riparazione di ernia diaframmatica, per via laparoscopica, senza impianto di membrane e reti
39.61.10 ↔	Circolazione extracorporea (CEC) convenzionale in normotermia (più di 35°C)	53.72.21 ↔	Riparazione di ernia diaframmatica, per via laparoscopica, con impianto di membrane e reti
39.61.11 ↔	Circolazione extracorporea (CEC) convenzionale in ipotermia leggera (da 32 a 35°C)	53.79 ↔	Riparazione di ernia diaframmatica, per via addominale, altro
39.61.12 ↔	Circolazione extracorporea (CEC) convenzionale in ipotermia moderata (da 26 a meno di 32°C)	53.80 ↔	Riparazione di ernia diaframmatica, per via toracica e toracoaddominale, NAS
39.61.13 ↔	Circolazione extracorporea (CEC) convenzionale in ipotermia marcata (da 20 a meno di 26°C)	53.81 ↔	Plicatura del diaframma
39.61.14 ↔	Circolazione extracorporea (CEC) convenzionale in ipotermia profonda (meno di 20°C)	53.82 ↔	Riparazione di ernia parasternale
39.61.15 ↔	Circolazione extracorporea (CEC) convenzionale in ipotermia, temperatura sconosciuta	53.83.11 ↔	Riparazione di ernia diaframmatica, per via toracica, chirurgica a cielo aperto, senza impianto di membrane e reti
39.61.21 ↔	Circolazione extracorporea minimizzata (Mini-CEC) in normotermia (più di 35°C)		
39.61.22 ↔	Circolazione extracorporea minimizzata (Mini-CEC) in ipotermia leggera (da 32 a 35°C)		
39.61.23 ↔	Circolazione extracorporea minimizzata (Mini-CEC) in ipotermia moderata (da 26 a meno di 32°C)		
39.61.24 ↔	Circolazione extracorporea minimizzata (Mini-CEC) in ipotermia marcata (da 20 a meno di 26°C)		
39.61.25 ↔	Circolazione extracorporea minimizzata (Mini-CEC) in ipotermia profonda (meno di 20°C)		
39.61.26 ↔	Circolazione extracorporea minimizzata (Mini-CEC) in ipotermia, temperatura sconosciuta		
39.61.99 ↔	Circolazione extracorporea (ECC), altro		
39.66 ↔	Bypass cardiopolmonare percutaneo		
39.99.21 ↔	Interventi per anomalie congenite dell'istmo aortico (stenosi) o per arco aortico interrotto		
40.22.00 ↔	Asportazione di linfonodo mammario interno, NAS		
40.22.10 ↔	Asportazione di linfonodo mammario interno, per via toracoscopica		
40.22.20 ↔	Asportazione di linfonodo mammario interno, chirurgica a cielo aperto		

53.83.21 ↔	Riparazione di ernia diaframmatica, per via toracica, chirurgica a cielo aperto, con impianto di membrane e reti	76.92.20 ↔	Inserzione di impianto CAD nello splancocranio senza interessamento del neurocranio, fino a 2 regioni
53.84.11 ↔	Riparazione di ernia diaframmatica, per via toracoscopica, senza impianto di membrane e reti	76.92.21 ↔	Inserzione di impianto CAD nello splancocranio senza interessamento del neurocranio, da 3 regioni in poi
53.84.21 ↔	Riparazione di ernia diaframmatica, per via toracoscopica, con impianto di membrane e reti	76.92.30 ↔	Inserzione di impianto CAD nella mascella, per riparazione plastica di difetto semplice
53.85.11 ↔	Riparazione di ernia diaframmatica, per via toracoaddominale, chirurgica a cielo aperto, senza impianto di membrane e reti	76.92.31 ↔	Inserzione di impianto CAD nella mascella, per riparazione plastica di difetto grande o complesso
53.85.21 ↔	Riparazione di ernia diaframmatica, per via toracoaddominale, chirurgica a cielo aperto, con impianto di membrane e reti	77.91.00 ↔	Ostectomia totale della scapola, della clavicola, delle coste e dello sterno, NAS
53.89 ↔	Riparazione di ernia diaframmatica, per via toracica e toracoaddominale, altro	77.91.10 ↔	Ostectomia totale della scapola e della clavicola
54.94 ↔	Creazione di shunt peritoneovascolare	77.91.11 ↔	Ostectomia totale di una costa
57.71.00 ↔	Cistectomia radicale, NAS	77.91.12 ↔	Ostectomia totale di una costa cervicale
57.71.10 ↔	Cistectomia radicale, senza uretrectomia, nel maschio, chirurgica a cielo aperto	77.91.13 ↔	Ostectomia totale dello sterno
57.71.11 ↔	Cistectomia radicale, senza uretrectomia, nel maschio, per via laparoscopica	77.91.99 ↔	Ostectomia totale della scapola, della clavicola, delle coste e dello sterno, altro
57.71.20 ↔	Cistectomia radicale, con uretrectomia, nel maschio, chirurgica a cielo aperto	78.41.30 ↔	Altri interventi di riparazione o plastica su scapola, clavicola, coste e sterno, Impianto di protesi verticali espandibili in titanio (VEPTR)
57.71.21 ↔	Cistectomia radicale, con uretrectomia, nel maschio, per via laparoscopica	7A.42.11 ↔	Osteosintesi di singola vertebra, 1 vertebra
57.71.30 ↔	Cistectomia radicale, senza uretrectomia, nella donna, chirurgica a cielo aperto	7A.42.12 ↔	Osteosintesi di singola vertebra, 2 vertebre
57.71.31 ↔	Cistectomia radicale, senza uretrectomia, nella donna, per via laparoscopica	7A.42.13 ↔	Osteosintesi di singola vertebra, 3 vertebre
57.71.40 ↔	Cistectomia radicale, con uretrectomia, nella donna, chirurgica a cielo aperto	7A.42.14 ↔	Osteosintesi di singola vertebra, 4 e più vertebre
57.71.41 ↔	Cistectomia radicale, con uretrectomia, nella donna, per via laparoscopica	7A.43.11 ↔	Vertebroplastica, 1 corpo vertebrale
57.71.50 ↔	Cistectomia radicale, svuotamento pelvico (esenterazione) nel maschio, chirurgica a cielo aperto	7A.43.12 ↔	Vertebroplastica, 2 corpi vertebrali
57.71.51 ↔	Cistectomia radicale, svuotamento pelvico (esenterazione) nel maschio, per via laparoscopica	7A.43.13 ↔	Vertebroplastica, 3 corpi vertebrali
57.71.99 ↔	Cistectomia radicale, altro	7A.43.14 ↔	Vertebroplastica, 4 e più corpi vertebrali
57.87.00 ↔	Ricostruzione della vescica, NAS	7A.44.11 ↔	Cifoplastica, 1 corpo vertebrale
57.87.10 ↔	Ricostruzione della vescica con ileo, colon o stomaco, chirurgica a cielo aperto	7A.44.12 ↔	Cifoplastica, 2 corpi vertebrali
57.87.11 ↔	Ricostruzione della vescica con ileo, colon o stomaco, per via laparoscopica	7A.44.13 ↔	Cifoplastica, 3 corpi vertebrali
57.87.20 ↔	Conversione di altra derivazione urinaria sopravescicale in neovescica, chirurgica a cielo aperto	7A.44.14 ↔	Cifoplastica, 4 e più corpi vertebrali
57.87.21 ↔	Conversione di altra derivazione urinaria sopravescicale in neovescica, per via laparoscopica	7A.63.11 ↔	Impianto di sostituto di corpo vertebrale
57.87.30 ↔	Cistoplastica riduttiva, chirurgica a cielo aperto	7A.63.21 ↔	Impianto di sostituto di corpo vertebrale in caso di sostituzione di dispositivo
57.87.31 ↔	Cistoplastica riduttiva, per via laparoscopica	7A.64.11 ↔	Impianto di protesi di corpo vertebrale
57.87.40 ↔	Ampliamento della vescica, chirurgica a cielo aperto	7A.64.21 ↔	Impianto di protesi di corpo vertebrale in caso di sostituzione di protesi
57.87.41 ↔	Ampliamento della vescica, per via laparoscopica	7A.65.11 ↔	Impianto di dispositivo intervertebrale d'artrodesi
57.87.99 ↔	Ricostruzione della vescica, altro	7A.65.21 ↔	Impianto di dispositivo intervertebrale d'artrodesi in caso di sostituzione di dispositivo
68.8 ↔	Eviscerazione pelvica	7A.71.11 ↔	Fusione di vertebre con stabilizzazione della colonna vertebrale, approccio dorsale e dorsolaterale, 1 segmento
71.5 ↔	Vulvectomia radicale	7A.71.12 ↔	Fusione di vertebre con stabilizzazione della colonna vertebrale, approccio dorsale e dorsolaterale, 2 segmenti
76.44.00 ↔	Ostectomia totale di altre ossa facciali con contemporanea ricostruzione, NAS	7A.71.13 ↔	Fusione di vertebre con stabilizzazione della colonna vertebrale, approccio dorsale e dorsolaterale, 3 segmenti
76.44.10 ↔	Ostectomia totale di altre ossa facciali, Ricostruzione mediante innesto con anastomosi microvascolare	7A.71.14 ↔	Fusione di vertebre con stabilizzazione della colonna vertebrale, approccio dorsale e dorsolaterale, 4 segmenti
76.44.11 ↔	Ostectomia totale di altre ossa facciali, Ricostruzione mediante innesto non vascularizzato	7A.71.15 ↔	Fusione di vertebre con stabilizzazione della colonna vertebrale, approccio dorsale e dorsolaterale, 5 segmenti
76.44.19 ↔	Ostectomia totale di altre ossa facciali con altra ricostruzione	7A.71.16 ↔	Fusione di vertebre con stabilizzazione della colonna vertebrale, approccio dorsale e dorsolaterale, 6 segmenti
76.44.99 ↔	Ostectomia totale di altre ossa facciali con contemporanea ricostruzione, altro	7A.71.17 ↔	Fusione di vertebre con stabilizzazione della colonna vertebrale, approccio dorsale e dorsolaterale, 7 segmenti
76.46.00 ↔	Altra ricostruzione di altre ossa facciali, NAS	7A.71.18 ↔	Fusione di vertebre con stabilizzazione della colonna vertebrale, approccio dorsale e dorsolaterale, 8 segmenti
76.46.10 ↔	Altra ricostruzione di altre ossa facciali, Ricostruzione mediante innesto con anastomosi microvascolare	7A.71.1A ↔	Fusione di vertebre con stabilizzazione della colonna vertebrale, approccio dorsale e dorsolaterale, 9 segmenti
76.46.99 ↔	Altra ricostruzione di altre ossa facciali, altro		

- 7A.73.1C ↔ Stabilizzazione non dinamica della colonna vertebrale tramite osteosintesi senza fusione di vertebre, approccio dorsale e dorsolaterale, 11 segmenti
- 7A.73.1D ↔ Stabilizzazione non dinamica della colonna vertebrale tramite osteosintesi senza fusione di vertebre, approccio dorsale e dorsolaterale, 12 segmenti
- 7A.73.1E ↔ Stabilizzazione non dinamica della colonna vertebrale tramite osteosintesi senza fusione di vertebre, approccio dorsale e dorsolaterale, 13 segmenti
- 7A.73.1F ↔ Stabilizzazione non dinamica della colonna vertebrale tramite osteosintesi senza fusione di vertebre, approccio dorsale e dorsolaterale, 14 e più segmenti
- 7A.73.21 ↔ Stabilizzazione non dinamica della colonna vertebrale tramite osteosintesi senza fusione di vertebre, approccio ventrale, 1 segmento
- 7A.73.22 ↔ Stabilizzazione non dinamica della colonna vertebrale tramite osteosintesi senza fusione di vertebre, approccio ventrale, 2 segmenti
- 7A.73.23 ↔ Stabilizzazione non dinamica della colonna vertebrale tramite osteosintesi senza fusione di vertebre, approccio ventrale, 3 segmenti
- 7A.73.24 ↔ Stabilizzazione non dinamica della colonna vertebrale tramite osteosintesi senza fusione di vertebre, approccio ventrale, 4 segmenti
- 7A.73.25 ↔ Stabilizzazione non dinamica della colonna vertebrale tramite osteosintesi senza fusione di vertebre, approccio ventrale, 5 segmenti
- 7A.73.26 ↔ Stabilizzazione non dinamica della colonna vertebrale tramite osteosintesi senza fusione di vertebre, approccio ventrale, 6 segmenti
- 7A.73.27 ↔ Stabilizzazione non dinamica della colonna vertebrale tramite osteosintesi senza fusione di vertebre, approccio ventrale, 7 segmenti
- 7A.73.28 ↔ Stabilizzazione non dinamica della colonna vertebrale tramite osteosintesi senza fusione di vertebre, approccio ventrale, 8 segmenti
- 7A.73.2A ↔ Stabilizzazione non dinamica della colonna vertebrale tramite osteosintesi senza fusione di vertebre, approccio ventrale, 9 segmenti
- 7A.73.2B ↔ Stabilizzazione non dinamica della colonna vertebrale tramite osteosintesi senza fusione di vertebre, approccio ventrale, 10 segmenti
- 7A.73.2C ↔ Stabilizzazione non dinamica della colonna vertebrale tramite osteosintesi senza fusione di vertebre, approccio ventrale, 11 segmenti
- 7A.73.2D ↔ Stabilizzazione non dinamica della colonna vertebrale tramite osteosintesi senza fusione di vertebre, approccio ventrale, 12 segmenti
- 7A.73.2E ↔ Stabilizzazione non dinamica della colonna vertebrale tramite osteosintesi senza fusione di vertebre, approccio ventrale, 13 segmenti
- 7A.73.2F ↔ Stabilizzazione non dinamica della colonna vertebrale tramite osteosintesi senza fusione di vertebre, approccio ventrale, 14 e più segmenti
- 7A.74.11 ↔ Fusione di vertebre per correzione della postura, approccio dorsale e dorsolaterale, 1 segmento
- 7A.74.12 ↔ Fusione di vertebre per correzione della postura, approccio dorsale e dorsolaterale, 2 segmenti
- 7A.74.13 ↔ Fusione di vertebre per correzione della postura, approccio dorsale e dorsolaterale, 3 segmenti
- 7A.74.14 ↔ Fusione di vertebre per correzione della postura, approccio dorsale e dorsolaterale, 4 segmenti
- 7A.74.15 ↔ Fusione di vertebre per correzione della postura, approccio dorsale e dorsolaterale, 5 segmenti
- 7A.74.16 ↔ Fusione di vertebre per correzione della postura, approccio dorsale e dorsolaterale, 6 segmenti
- 7A.74.17 ↔ Fusione di vertebre per correzione della postura, approccio dorsale e dorsolaterale, 7 segmenti
- 7A.74.18 ↔ Fusione di vertebre per correzione della postura, approccio dorsale e dorsolaterale, 8 segmenti
- 7A.74.1A ↔ Fusione di vertebre per correzione della postura, approccio dorsale e dorsolaterale, 9 segmenti
- 7A.74.1B ↔ Fusione di vertebre per correzione della postura, approccio dorsale e dorsolaterale, 10 segmenti
- 7A.74.1C ↔ Fusione di vertebre per correzione della postura, approccio dorsale e dorsolaterale, 11 segmenti
- 7A.74.1D ↔ Fusione di vertebre per correzione della postura, approccio dorsale e dorsolaterale, 12 segmenti
- 7A.74.1E ↔ Fusione di vertebre per correzione della postura, approccio dorsale e dorsolaterale, 13 segmenti
- 7A.74.1F ↔ Fusione di vertebre per correzione della postura, approccio dorsale e dorsolaterale, 14 e più segmenti
- 7A.74.21 ↔ Fusione di vertebre per correzione della postura, approccio ventrale, 1 segmento
- 7A.74.22 ↔ Fusione di vertebre per correzione della postura, approccio ventrale, 2 segmenti
- 7A.74.23 ↔ Fusione di vertebre per correzione della postura, approccio ventrale, 3 segmenti
- 7A.74.24 ↔ Fusione di vertebre per correzione della postura, approccio ventrale, 4 segmenti
- 7A.74.25 ↔ Fusione di vertebre per correzione della postura, approccio ventrale, 5 segmenti
- 7A.74.26 ↔ Fusione di vertebre per correzione della postura, approccio ventrale, 6 segmenti
- 7A.74.27 ↔ Fusione di vertebre per correzione della postura, approccio ventrale, 7 segmenti
- 7A.74.28 ↔ Fusione di vertebre per correzione della postura, approccio ventrale, 8 segmenti
- 7A.74.2A ↔ Fusione di vertebre per correzione della postura, approccio ventrale, 9 segmenti
- 7A.74.2B ↔ Fusione di vertebre per correzione della postura, approccio ventrale, 10 segmenti
- 7A.74.2C ↔ Fusione di vertebre per correzione della postura, approccio ventrale, 11 segmenti
- 7A.74.2D ↔ Fusione di vertebre per correzione della postura, approccio ventrale, 12 segmenti
- 7A.74.2E ↔ Fusione di vertebre per correzione della postura, approccio ventrale, 13 segmenti
- 7A.74.2F ↔ Fusione di vertebre per correzione della postura, approccio ventrale, 14 e più segmenti
- 7A.A2 ↔ Impianto di sistemi allungabili o espansibili, colonna vertebrale
- 7A.A3 ↔ Applicazione di fissatore esterno della colonna vertebrale
- 7A.A4.11 ↔ Materiale di osteosintesi utilizzato, colonna vertebrale, placca(che), placca(che) a uncino
- 7A.A4.12 ↔ Materiale di osteosintesi utilizzato, colonna vertebrale, staffa(e)
- 7A.A4.13 ↔ Materiale di osteosintesi utilizzato, colonna vertebrale, vite(i)
- 7A.A4.14 ↔ Materiale di osteosintesi utilizzato, colonna vertebrale, filo di Kirschner, cerchiaggio dinamico
- 7A.A4.15 ↔ Materiale di osteosintesi utilizzato, colonna vertebrale, sistema a viti e barre
- 7A.A4.16 ↔ Materiale di osteosintesi utilizzato, colonna vertebrale, sistema a viti e placche
- 7A.A4.19 ↔ Materiale di osteosintesi utilizzato, colonna vertebrale, altro
- 81.11 ↔ Fusione della caviglia
- 81.12.10 ↔ Artrodesi dell'articolazione talocrurale e subtalare
- 81.12.11 ↔ Artrodesi dell'articolazione talocrurale, subtalare e di Chopart
- 81.12.12 ↔ Artrodesi dell'articolazione subtalare, due camere articolari
- 81.12.13 ↔ Artrodesi dell'articolazione subtalare, tre camere articolari
- 81.12.99 ↔ Artrodesi triplice, altro

81.22 ↔	Artrodesi del ginocchio	81.54.31 ↔	Impianto di protesi totale standard del ginocchio per sostituzione di protesi
81.51.00 ↔	Sostituzione totale dell'anca, NAS	81.54.32 ↔	Impianto di protesi totale speciale del ginocchio per sostituzione di protesi
81.51.11 ↔	Primo impianto di protesi totale dell'anca	81.54.33 ↔	Impianto di protesi totale vincolata del ginocchio per sostituzione di protesi
81.51.12 ↔	Primo impianto di protesi totale dell'anca, protesi speciale	81.54.34 ↔	Impianto di protesi a slitta unicondilare per sostituzione di protesi
81.51.13 ↔	Primo impianto di protesi d'anca di superficie	81.54.35 ↔	Impianto di protesi a slitta bicondilare per sostituzione di protesi
81.51.19 ↔	Primo impianto di protesi totale dell'anca, altro	81.54.39 ↔	Impianto di endoprotesi del ginocchio per sostituzione di protesi, altro
81.51.21 ↔	Impianto di protesi totale dell'anca per sostituzione di protesi	81.54.42 ↔	Impianto di bottone rotuleo per sostituzione
81.51.22 ↔	Impianto di protesi totale dell'anca per sostituzione di protesi, protesi speciale	81.54.43 ↔	Impianto di inserto di protesi del ginocchio per sostituzione
81.51.23 ↔	Impianto di protesi d'anca di superficie per sostituzione di protesi	81.54.44 ↔	Impianto dei componenti tibiali o femorali nonché dell'inserto di protesi a slitta unicondilare o bicondilare o di protesi totale standard del ginocchio per sostituzione
81.51.29 ↔	Impianto di protesi totale dell'anca per sostituzione di protesi, altro	81.54.45 ↔	Impianto dei componenti tibiali o femorali nonché dell'inserto di protesi totale speciale o vincolata del ginocchio per sostituzione
81.52.00 ↔	Sostituzione parziale dell'anca, NAS	81.54.46 ↔	Impianto di protesi isolata della troclea femorale per sostituzione
81.52.21 ↔	Primo impianto di protesi unipolare	81.54.47 ↔	Impianto di scudo femorale condilare con bottone rotuleo per sostituzione
81.52.22 ↔	Primo impianto di protesi biarticolata	81.54.49 ↔	Impianto di componenti di endoprotesi del ginocchio in caso di sostituzione, altro
81.52.29 ↔	Primo impianto di protesi parziale dell'anca, altro	81.55 ↔	Revisione senza sostituzione di endoprotesi di ginocchio
81.52.31 ↔	Primo impianto di coppa di sostegno di protesi dell'anca	81.56 ↔	Sostituzione totale della tibiotarsica
81.52.39 ↔	Primo impianto di componente di protesi dell'anca, altro	81.59.10 ↔	Revisione di sostituzione articolare delle estremità inferiori, senza sostituzione
81.52.41 ↔	Impianto di protesi d'anca unipolare per sostituzione di protesi	81.59.11 ↔	Revisione e sostituzione di endoprotesi della caviglia
81.52.42 ↔	Impianto di protesi d'anca biarticolata per sostituzione di protesi	81.59.12 ↔	Revisione e sostituzione di endoprotesi del tarso
81.52.49 ↔	Impianto di protesi parziale dell'anca per sostituzione di protesi, altro	81.59.13 ↔	Revisione e sostituzione di endoprotesi dell'avampiede e delle dita dei piedi
81.52.51 ↔	Impianto di coppa di sostegno di protesi dell'anca per sostituzione	92.39.00 ↔	Altra radiochirurgia stereotassica, NAS
81.52.52 ↔	Impianto di inserto di protesi dell'anca per sostituzione	92.39.01 ↔	Altra radioterapia ad alto voltaggio, irradiazione stereotassica, frazionata, cerebrale, NAS
81.52.53 ↔	Impianto della testa femorale di protesi dell'anca per sostituzione	92.39.11 ↔	Altra radioterapia ad alto voltaggio, irradiazione stereotassica, frazionata, extracerebrale, NAS
81.52.54 ↔	Impianto di testa femorale nonché inserto di protesi dell'anca per sostituzione	92.39.20 ↔	Altra radioterapia ad alto voltaggio, irradiazione stereotassica, frazionata: Cerebrale, radioterapia a modulazione di intensità
81.52.55 ↔	Impianto di testa femorale, inserto nonché coppa acetabolare di protesi dell'anca per sostituzione	92.39.21 ↔	Altra radioterapia ad alto voltaggio, irradiazione stereotassica, frazionata: Cerebrale, radioterapia ad arco a modulazione di intensità (IMAT)
81.52.56 ↔	Impianto di inserto nonché coppa acetabolare di protesi dell'anca per sostituzione	92.39.22 ↔	Altra radioterapia ad alto voltaggio, irradiazione stereotassica, frazionata: Cerebrale, guidata dalle immagini
81.52.57 ↔	Impianto di coppa di sostegno nonché coppa acetabolare di protesi dell'anca per sostituzione	92.39.29 ↔	Altra radioterapia ad alto voltaggio, irradiazione stereotassica, frazionata, cerebrale, altro
81.52.58 ↔	Impianto di coppa di sostegno, coppa acetabolare nonché testa femorale di protesi dell'anca per sostituzione	92.39.30 ↔	Altra radioterapia ad alto voltaggio, irradiazione stereotassica, frazionata: Extracerebrale, radioterapia a modulazione di intensità
81.52.59 ↔	Impianto di componenti di endoprotesi dell'anca in caso di sostituzione, altro	92.39.31 ↔	Altra radioterapia ad alto voltaggio, irradiazione stereotassica, frazionata: Extracerebrale, radioterapia ad arco a modulazione di intensità (IMAT)
81.52.5A ↔	Impianto di stelo nonché testa femorale di protesi dell'anca per sostituzione	92.39.32 ↔	Altra radioterapia ad alto voltaggio, irradiazione stereotassica, frazionata: Extracerebrale, guidata dalle immagini
81.52.5B ↔	Impianto di stelo, testa femorale nonché inserto di protesi dell'anca per sostituzione	92.39.39 ↔	Altra radioterapia ad alto voltaggio, irradiazione stereotassica, frazionata, extracerebrale, altro
81.53 ↔	Revisione senza sostituzione di protesi di anca		
81.54.21 ↔	Primo impianto di protesi totale standard del ginocchio		
81.54.22 ↔	Primo impianto di protesi totale speciale del ginocchio		
81.54.23 ↔	Primo impianto di protesi totale vincolata del ginocchio		
81.54.24 ↔	Primo impianto di protesi a slitta unicondilare del ginocchio		
81.54.25 ↔	Primo impianto di protesi a slitta bicondilare del ginocchio		
81.54.26 ↔	Primo impianto di scudo femorale condilare con bottone rotuleo		

Procedura H33-7

50.0 ↔	Epatotomia	50.71 ↔	Epatectomia totale su donatore vivente, chirurgica a cielo aperto
50.21.11 ↔	Fenestrazione di una o più cisti epatiche, chirurgica a cielo aperto	51.32 ↔	Anastomosi fra colecisti e intestino
50.21.12 ↔	Fenestrazione di una o più cisti epatiche, per via laparoscopica	51.33 ↔	Anastomosi fra colecisti e pancreas
50.23.11 ↔	Asportazione locale di 1-2 lesioni epatiche, di diametro inferiore a 4 cm ciascuna, chirurgica a cielo aperto	51.34 ↔	Anastomosi fra colecisti e stomaco
50.23.12 ↔	Asportazione locale di 1-2 lesioni epatiche, almeno una di diametro superiore a 4 cm, chirurgica a cielo aperto	51.35 ↔	Altra anastomosi della colecisti
50.23.13 ↔	Asportazione locale di 3 e più lesioni epatiche, chirurgica a cielo aperto	51.36 ↔	Coledocoenterostomia
50.27.11 ↔	Distruzione locale di lesione o tessuto del fegato, mediante iniezione di alcol, chirurgica a cielo aperto	51.37 ↔	Anastomosi fra dotto epatico e tratto gastrointestinale
50.27.12 ↔	Distruzione locale di lesione o tessuto del fegato, mediante termoterapia indotta da corrente ad alta frequenza, chirurgica a cielo aperto	51.39 ↔	Altra anastomosi di dotti biliari
50.27.13 ↔	Distruzione locale di lesione o tessuto del fegato, mediante crioterapia, chirurgica a cielo aperto	52.01.12 ↔	Drenaggio transgastroico di cisti pancreatica, chirurgico a cielo aperto
50.27.14 ↔	Distruzione locale di lesione o tessuto del fegato, mediante laser, chirurgica a cielo aperto	52.01.13 ↔	Drenaggio transgastroico di cisti pancreatica, per via laparoscopica
50.27.15 ↔	Distruzione locale di lesione o tessuto del fegato, mediante elettroporazione irreversibile, chirurgica a cielo aperto	52.01.22 ↔	Drenaggio transduodenale di cisti pancreatica, chirurgico a cielo aperto
50.27.19 ↔	Distruzione locale di lesione o tessuto del fegato, chirurgica a cielo aperto, altro	52.01.23 ↔	Drenaggio transduodenale di cisti pancreatica, per via laparoscopica
50.2A.11 ↔	Resezione di cisti epatica, chirurgica a cielo aperto	52.3 ↔	Marsupializzazione di cisti pancreatica
50.2A.12 ↔	Resezione di cisti epatica, per via laparoscopica	52.4 ↔	Drenaggio interno di cisti pancreatica
50.2A.21 ↔	Bisegmentectomia sinistra, chirurgica a cielo aperto	52.50 ↔	Pancreatectomia parziale, NAS
50.2A.22 ↔	Bisegmentectomia sinistra, per via laparoscopica	52.51.10 ↔	Pancreatectomia prossimale, con conservazione del piloro
50.2A.23 ↔	Emiepatectomia sinistra, chirurgica a cielo aperto	52.51.20 ↔	Pancreatectomia prossimale, con conservazione del duodeno
50.2A.24 ↔	Emiepatectomia sinistra, per via laparoscopica	52.51.31 ↔	Resezione pancreaticoduodenale con gastrectomia parziale
50.2A.25 ↔	Emiepatectomia sinistra allargata, chirurgica a cielo aperto	52.52.11 ↔	Pancreatectomia distale, chirurgica a cielo aperto
50.2A.26 ↔	Emiepatectomia sinistra allargata, per via laparoscopica	52.52.12 ↔	Pancreatectomia distale, per via laparoscopica
50.2A.27 ↔	Emiepatectomia destra, chirurgica a cielo aperto	52.54 ↔	Resezione segmentale del corpo del pancreas
50.2A.28 ↔	Emiepatectomia destra, per via laparoscopica	52.59 ↔	Pancreatectomia parziale, altro
50.2A.2A ↔	Emiepatectomia destra allargata, chirurgica a cielo aperto	52.60 ↔	Pancreatectomia totale, NAS
50.2A.2B ↔	Emiepatectomia destra allargata, per via laparoscopica	52.61 ↔	Pancreatectomia totale con gastrectomia parziale
50.2A.2C ↔	Altra resezione di più segmenti adiacenti, chirurgica a cielo aperto	52.62 ↔	Pancreatectomia totale, con conservazione del piloro
50.2A.2D ↔	Altra resezione di più segmenti adiacenti, per via laparoscopica	52.63 ↔	Pancreatectomia totale, con conservazione del duodeno
50.2B.11 ↔	Transezione del fegato e legatura di rami della vena porta, ALPPS, prima fase, chirurgica a cielo aperto	52.69 ↔	Pancreatectomia totale, altro
50.2B.12 ↔	Transezione del fegato e legatura di rami della vena porta, ALPPS, prima fase, per via laparoscopica	52.95.10 ↔	Rimozione di calcoli dal dotto pancreatico, chirurgica a cielo aperto
50.2C.11 ↔	Bisegmentectomia sinistra per trapianto da vivente, chirurgica a cielo aperto	52.95.11 ↔	Rimozione di calcoli dal dotto pancreatico, per via laparoscopica
50.2C.12 ↔	Bisegmentectomia sinistra per trapianto da vivente, per via laparoscopica	52.95.20 ↔	Dilatazione del dotto pancreatico, per via laparoscopica
50.2C.13 ↔	Emiepatectomia sinistra per trapianto da vivente, chirurgica a cielo aperto	52.95.30 ↔	Inserzione di un drenaggio nel dotto pancreatico, chirurgica a cielo aperto
50.2C.14 ↔	Emiepatectomia sinistra per trapianto da vivente, per via laparoscopica	52.95.31 ↔	Inserzione di un drenaggio nel dotto pancreatico, per via laparoscopica
50.2C.15 ↔	Emiepatectomia destra per trapianto da vivente, chirurgica a cielo aperto	52.95.40 ↔	Altri interventi sul pancreas, Inserzione o sostituzione di uno stent (protesi) non autoespandente nel dotto pancreatico, chirurgica a cielo aperto
50.2C.16 ↔	Emiepatectomia destra per trapianto da vivente, per via laparoscopica	52.95.41 ↔	Inserzione o sostituzione di uno stent (protesi) non autoespandente nel dotto pancreatico, per via laparoscopica
50.62 ↔	Chiusura di lacerazione del fegato e riparazione, mediante sutura	52.95.50 ↔	Inserzione o sostituzione di uno stent (protesi) autoespandente nel dotto pancreatico, chirurgica a cielo aperto
50.63 ↔	Chiusura di lacerazione del fegato e riparazione, mediante tamponamento	52.95.51 ↔	Inserzione o sostituzione di uno stent (protesi) autoespandente nel dotto pancreatico, per via laparoscopica
		52.95.60 ↔	Ricostruzione plastica del dotto pancreatico, per via laparoscopica
		52.95.70 ↔	Ricostruzione plastica del pancreas
		52.95.90 ↔	Altri interventi per via endoscopica sul pancreas
		52.96 ↔	Anastomosi del pancreas
		52.99.00 ↔	Altri interventi a cielo aperto sul pancreas, NAS
		52.99.10 ↔	Altri interventi a cielo aperto sul pancreas, Dilatazione del dotto pancreatico

52.99.20 ↔ Altri interventi a cielo aperto sul pancreas, Ricostruzione plastica del dotto pancreatico

52.99.99 ↔ Altri interventi a cielo aperto sul pancreas, NAS

Procedura H33-8

- 99.B7.14 †↔ Terapia intensiva complessa, da 361 a 552 punti risorse
- 99.B7.15 †↔ Terapia intensiva complessa, da 553 a 828 punti risorse
- 99.B7.16 †↔ Terapia intensiva complessa, da 829 a 1104 punti risorse
- 99.B7.17 †↔ Terapia intensiva complessa, da 1105 a 1380 punti risorse
- 99.B7.18 †↔ Terapia intensiva complessa, da 1381 a 1656 punti risorse
- 99.B7.1A †↔ Terapia intensiva complessa, da 1657 a 1932 punti risorse
- 99.B7.1B †↔ Terapia intensiva complessa, da 1933 a 2208 punti risorse
- 99.B7.1C †↔ Terapia intensiva complessa, da 2209 a 2484 punti risorse
- 99.B7.1D †↔ Terapia intensiva complessa, da 2485 a 2760 punti risorse
- 99.B7.1E †↔ Terapia intensiva complessa, da 2761 a 3220 punti risorse
- 99.B7.1F †↔ Terapia intensiva complessa, da 3221 a 3680 punti risorse
- 99.B7.1G †↔ Terapia intensiva complessa, da 3681 a 4600 punti risorse
- 99.B7.1H †↔ Terapia intensiva complessa, da 4601 a 5520 punti risorse
- 99.B7.1I †↔ Terapia intensiva complessa, da 5521 a 7360 punti risorse
- 99.B7.1J †↔ Terapia intensiva complessa, da 7361 a 9200 punti risorse
- 99.B7.1K †↔ Terapia intensiva complessa, da 9201 a 11040 punti risorse
- 99.B7.1L †↔ Terapia intensiva complessa, da 11041 a 13800 punti risorse
- 99.B7.1M †↔ Terapia intensiva complessa, da 13801 a 16560 punti risorse
- 99.B7.1N †↔ Terapia intensiva complessa, da 16561 a 19320 punti risorse
- 99.B7.1O †↔ Terapia intensiva complessa, 19321 e più punti risorse
- 99.B7.21 †↔ Terapia intensiva complessa in età infantile (procedura di base), da 197 a 392 punti risorse
- 99.B7.22 †↔ Terapia intensiva complessa in età infantile (procedura di base), da 393 a 588 punti risorse
- 99.B7.23 †↔ Terapia intensiva complessa in età infantile (procedura di base), da 589 a 784 punti risorse
- 99.B7.24 †↔ Terapia intensiva complessa in età infantile (procedura di base), da 785 a 980 punti risorse
- 99.B7.25 †↔ Terapia intensiva complessa in età infantile (procedura di base), da 981 a 1176 punti risorse
- 99.B7.26 †↔ Terapia intensiva complessa in età infantile (procedura di base), da 1177 a 1470 punti risorse
- 99.B7.27 †↔ Terapia intensiva complessa in età infantile (procedura di base), da 1471 a 1764 punti risorse
- 99.B7.28 †↔ Terapia intensiva complessa in età infantile (procedura di base), da 1765 a 2058 punti risorse
- 99.B7.2A †↔ Terapia intensiva complessa in età infantile (procedura di base), da 2059 a 2352 punti risorse
- 99.B7.2B †↔ Terapia intensiva complessa in età infantile (procedura di base), da 2353 a 2646 punti risorse
- 99.B7.2C †↔ Terapia intensiva complessa in età infantile (procedura di base), da 2647 a 2940 punti risorse
- 99.B7.2D †↔ Terapia intensiva complessa in età infantile (procedura di base), da 2941 a 3430 punti risorse
- 99.B7.2E †↔ Terapia intensiva complessa in età infantile (procedura di base), da 3431 a 3920 punti risorse
- 99.B7.2F †↔ Terapia intensiva complessa in età infantile (procedura di base), da 3921 a 4410 punti risorse
- 99.B7.2G †↔ Terapia intensiva complessa in età infantile (procedura di base), da 4411 a 4900 punti risorse
- 99.B7.2H †↔ Terapia intensiva complessa in età infantile (procedura di base), da 4901 a 5880 punti risorse
- 99.B7.2I †↔ Terapia intensiva complessa in età infantile (procedura di base), da 5881 a 6860 punti risorse
- 99.B7.2J †↔ Terapia intensiva complessa in età infantile (procedura di base), da 6861 a 7840 punti risorse
- 99.B7.2K †↔ Terapia intensiva complessa in età infantile (procedura di base), da 7841 a 9800 punti risorse
- 99.B7.2L †↔ Terapia intensiva complessa in età infantile (procedura di base), da 9801 a 11760 punti risorse
- 99.B7.2M †↔ Terapia intensiva complessa in età infantile (procedura di base), da 11761 a 13720 punti risorse
- 99.B7.2N †↔ Terapia intensiva complessa in età infantile (procedura di base), da 13721 a 16660 punti risorse
- 99.B7.2O †↔ Terapia intensiva complessa in età infantile (procedura di base), da 16661 a 19600 punti risorse
- 99.B7.2P †↔ Terapia intensiva complessa in età infantile (procedura di base), 19601 e più punti risorse
- 99.B7.31 †↔ Terapia intensiva complessa in età neonatale (procedura di base), da 197 a 392 punti risorse
- 99.B7.32 †↔ Terapia intensiva complessa in età neonatale (procedura di base), da 393 a 588 punti risorse
- 99.B7.33 †↔ Terapia intensiva complessa in età neonatale (procedura di base), da 589 a 784 punti risorse
- 99.B7.34 †↔ Terapia intensiva complessa in età neonatale (procedura di base), da 785 a 980 punti risorse
- 99.B7.35 †↔ Terapia intensiva complessa in età neonatale (procedura di base), da 981 a 1176 punti risorse
- 99.B7.36 †↔ Terapia intensiva complessa in età neonatale (procedura di base), da 1177 a 1470 punti risorse
- 99.B7.37 †↔ Terapia intensiva complessa in età neonatale (procedura di base), da 1471 a 1764 punti risorse
- 99.B7.38 †↔ Terapia intensiva complessa in età neonatale (procedura di base), da 1765 a 2058 punti risorse
- 99.B7.3A †↔ Terapia intensiva complessa in età neonatale (procedura di base), da 2059 a 2352 punti risorse
- 99.B7.3B †↔ Terapia intensiva complessa in età neonatale (procedura di base), da 2353 a 2646 punti risorse
- 99.B7.3C †↔ Terapia intensiva complessa in età neonatale (procedura di base), da 2647 a 2940 punti risorse
- 99.B7.3D †↔ Terapia intensiva complessa in età neonatale (procedura di base), da 2941 a 3430 punti risorse
- 99.B7.3E †↔ Terapia intensiva complessa in età neonatale (procedura di base), da 3431 a 3920 punti risorse
- 99.B7.3F †↔ Terapia intensiva complessa in età neonatale (procedura di base), da 3921 a 4410 punti risorse
- 99.B7.3G †↔ Terapia intensiva complessa in età neonatale (procedura di base), da 4411 a 4900 punti risorse
- 99.B7.3H †↔ Terapia intensiva complessa in età neonatale (procedura di base), da 4901 a 5880 punti risorse
- 99.B7.3I †↔ Terapia intensiva complessa in età neonatale (procedura di base), da 5881 a 6860 punti risorse
- 99.B7.3J †↔ Terapia intensiva complessa in età neonatale (procedura di base), da 6861 a 7840 punti risorse
- 99.B7.3K †↔ Terapia intensiva complessa in età neonatale (procedura di base), da 7841 a 9800 punti risorse
- 99.B7.3L †↔ Terapia intensiva complessa in età neonatale (procedura di base), da 9801 a 11760 punti risorse

- 99.B7.3M †↔ Terapia intensiva complessa in età neonatale (procedura di base), da 11761 a 13720 punti risorse
- 99.B7.3N †↔ Terapia intensiva complessa in età neonatale (procedura di base), da 13271 a 16660 punti risorse
- 99.B7.3O †↔ Terapia intensiva complessa in età neonatale (procedura di base), da 16661 a 19600 punti risorse
- 99.B7.3P †↔ Terapia intensiva complessa in età neonatale (procedura di base), 19601 e più punti risorse

Procedura H33-9

- 99.B7.13 †↔ Terapia intensiva complessa, da 185 a 360 punti risorse

ADRG H37

Malattie e disturbi epatobiliari e del pancreas con terapia intensiva complessa/trattamento complesso IMC > 196/184 punti risorse o trattamento complesso per cirrosi epatica da 14 giorni di trattamento

Almeno una procedura nella tabella H37-1 o procedura nella tabella H37-2

DRG H37A

Malattie e disturbi epatobiliari e del pancreas con terapia intensiva complessa/trattamento complesso IMC > 196/360 punti risorse, o terapia intensiva complessa/trattamento complesso IMC > 184 punti risorse o con procedura OR o trattamento complesso per cirrosi epatica da 14 giorni di trattamento

OR-Procedura o almeno una procedura nella tabella H37-3

DRG H37B

Malattie e disturbi epatobiliari e del pancreas con terapia intensiva complessa/trattamento complesso IMC > 196/184 punti risorse o trattamento complesso per cirrosi epatica da 14 giorni di trattamento

Procedura H37-1

- 99.B7.13 †↔ Terapia intensiva complessa, da 185 a 360 punti risorse
- 99.B7.14 †↔ Terapia intensiva complessa, da 361 a 552 punti risorse
- 99.B7.15 †↔ Terapia intensiva complessa, da 553 a 828 punti risorse
- 99.B7.16 †↔ Terapia intensiva complessa, da 829 a 1104 punti risorse
- 99.B7.17 †↔ Terapia intensiva complessa, da 1105 a 1380 punti risorse
- 99.B7.18 †↔ Terapia intensiva complessa, da 1381 a 1656 punti risorse
- 99.B7.1A †↔ Terapia intensiva complessa, da 1657 a 1932 punti risorse
- 99.B7.1B †↔ Terapia intensiva complessa, da 1933 a 2208 punti risorse
- 99.B7.1C †↔ Terapia intensiva complessa, da 2209 a 2484 punti risorse
- 99.B7.1D †↔ Terapia intensiva complessa, da 2485 a 2760 punti risorse
- 99.B7.1E †↔ Terapia intensiva complessa, da 2761 a 3220 punti risorse
- 99.B7.1F †↔ Terapia intensiva complessa, da 3221 a 3680 punti risorse
- 99.B7.1G †↔ Terapia intensiva complessa, da 3681 a 4600 punti risorse
- 99.B7.1H †↔ Terapia intensiva complessa, da 4601 a 5520 punti risorse
- 99.B7.1I †↔ Terapia intensiva complessa, da 5521 a 7360 punti risorse
- 99.B7.1J †↔ Terapia intensiva complessa, da 7361 a 9200 punti risorse
- 99.B7.1K †↔ Terapia intensiva complessa, da 9201 a 11040 punti risorse
- 99.B7.1L †↔ Terapia intensiva complessa, da 11041 a 13800 punti risorse
- 99.B7.1M †↔ Terapia intensiva complessa, da 13801 a 16560 punti risorse
- 99.B7.1N †↔ Terapia intensiva complessa, da 16561 a 19320 punti risorse
- 99.B7.1O †↔ Terapia intensiva complessa, 19321 e più punti risorse
- 99.B7.21 †↔ Terapia intensiva complessa in età infantile (procedura di base), da 197 a 392 punti risorse
- 99.B7.22 †↔ Terapia intensiva complessa in età infantile (procedura di base), da 393 a 588 punti risorse
- 99.B7.23 †↔ Terapia intensiva complessa in età infantile (procedura di base), da 589 a 784 punti risorse
- 99.B7.24 †↔ Terapia intensiva complessa in età infantile (procedura di base), da 785 a 980 punti risorse
- 99.B7.25 †↔ Terapia intensiva complessa in età infantile (procedura di base), da 981 a 1176 punti risorse
- 99.B7.26 †↔ Terapia intensiva complessa in età infantile (procedura di base), da 1177 a 1470 punti risorse
- 99.B7.27 †↔ Terapia intensiva complessa in età infantile (procedura di base), da 1471 a 1764 punti risorse
- 99.B7.28 †↔ Terapia intensiva complessa in età infantile (procedura di base), da 1765 a 2058 punti risorse
- 99.B7.2A †↔ Terapia intensiva complessa in età infantile (procedura di base), da 2059 a 2352 punti risorse
- 99.B7.2B †↔ Terapia intensiva complessa in età infantile (procedura di base), da 2353 a 2646 punti risorse
- 99.B7.2C †↔ Terapia intensiva complessa in età infantile (procedura di base), da 2647 a 2940 punti risorse
- 99.B7.2D †↔ Terapia intensiva complessa in età infantile (procedura di base), da 2941 a 3430 punti risorse
- 99.B7.2E †↔ Terapia intensiva complessa in età infantile (procedura di base), da 3431 a 3920 punti risorse
- 99.B7.2F †↔ Terapia intensiva complessa in età infantile (procedura di base), da 3921 a 4410 punti risorse
- 99.B7.2G †↔ Terapia intensiva complessa in età infantile (procedura di base), da 4411 a 4900 punti risorse

99.B7.2H †↔	Terapia intensiva complessa in età infantile (procedura di base), da 4901 a 5880 punti risorse	99.B8.15 †↔	Trattamento complesso IMC dell'adulto, da 553 a 828 punti risorse
99.B7.2I †↔	Terapia intensiva complessa in età infantile (procedura di base), da 5881 a 6860 punti risorse	99.B8.16 †↔	Trattamento complesso IMC dell'adulto, da 829 a 1104 punti risorse
99.B7.2J †↔	Terapia intensiva complessa in età infantile (procedura di base), da 6861 a 7840 punti risorse	99.B8.17 †↔	Trattamento complesso IMC dell'adulto, da 1105 a 1380 punti risorse
99.B7.2K †↔	Terapia intensiva complessa in età infantile (procedura di base), da 7841 a 9800 punti risorse	99.B8.18 †↔	Trattamento complesso IMC dell'adulto, da 1381 a 1656 punti risorse
99.B7.2L †↔	Terapia intensiva complessa in età infantile (procedura di base), da 9801 a 11760 punti risorse	99.B8.1A †↔	Trattamento complesso IMC dell'adulto, da 1657 a 1932 punti risorse
99.B7.2M †↔	Terapia intensiva complessa in età infantile (procedura di base), da 11761 a 13720 punti risorse	99.B8.1B †↔	Trattamento complesso IMC dell'adulto, da 1933 a 2208 punti risorse
99.B7.2N †↔	Terapia intensiva complessa in età infantile (procedura di base), da 13721 a 16660 punti risorse	99.B8.1C †↔	Trattamento complesso IMC dell'adulto, da 2209 a 2484 punti risorse
99.B7.2O †↔	Terapia intensiva complessa in età infantile (procedura di base), da 16661 a 19600 punti risorse	99.B8.1D †↔	Trattamento complesso IMC dell'adulto, da 2485 a 2760 punti risorse
99.B7.2P †↔	Terapia intensiva complessa in età infantile (procedura di base), 19601 e più punti risorse	99.B8.1E †↔	Trattamento complesso IMC dell'adulto, da 2761 a 3220 punti risorse
99.B7.31 †↔	Terapia intensiva complessa in età neonatale (procedura di base), da 197 a 392 punti risorse	99.B8.1F †↔	Trattamento complesso IMC dell'adulto, da 3221 a 3680 punti risorse
99.B7.32 †↔	Terapia intensiva complessa in età neonatale (procedura di base), da 393 a 588 punti risorse	99.B8.1G †↔	Trattamento complesso IMC dell'adulto, da 3681 a 4600 punti risorse
99.B7.33 †↔	Terapia intensiva complessa in età neonatale (procedura di base), da 589 a 784 punti risorse	99.B8.1H †↔	Trattamento complesso IMC dell'adulto, da 4601 a 5520 punti risorse
99.B7.34 †↔	Terapia intensiva complessa in età neonatale (procedura di base), da 785 a 980 punti risorse	99.B8.1I †↔	Trattamento complesso IMC dell'adulto, da 5521 a 7360 punti risorse
99.B7.35 †↔	Terapia intensiva complessa in età neonatale (procedura di base), da 981 a 1176 punti risorse	99.B8.1J †↔	Trattamento complesso IMC dell'adulto, da 7361 a 9200 punti risorse
99.B7.36 †↔	Terapia intensiva complessa in età neonatale (procedura di base), da 1177 a 1470 punti risorse	99.B8.1K †↔	Trattamento complesso IMC dell'adulto, da 9201 a 11040 punti risorse
99.B7.37 †↔	Terapia intensiva complessa in età neonatale (procedura di base), da 1471 a 1764 punti risorse	99.B8.1L †↔	Trattamento complesso IMC dell'adulto, da 11041 a 13800 punti risorse
99.B7.38 †↔	Terapia intensiva complessa in età neonatale (procedura di base), da 1765 a 2058 punti risorse	99.B8.1M †↔	Trattamento complesso IMC dell'adulto, da 13801 a 16560 punti risorse
99.B7.3A †↔	Terapia intensiva complessa in età neonatale (procedura di base), da 2059 a 2352 punti risorse	99.B8.1N †↔	Trattamento complesso IMC dell'adulto, da 16561 a 19320 punti risorse
99.B7.3B †↔	Terapia intensiva complessa in età neonatale (procedura di base), da 2353 a 2646 punti risorse	99.B8.1O †↔	Trattamento complesso IMC dell'adulto, 19321 e più punti risorse
99.B7.3C †↔	Terapia intensiva complessa in età neonatale (procedura di base), da 2647 a 2940 punti risorse	99.B8.21 †↔	Trattamento complesso IMC in età infantile, da 197 a 392 punti risorse
99.B7.3D †↔	Terapia intensiva complessa in età neonatale (procedura di base), da 2941 a 3430 punti risorse	99.B8.22 †↔	Trattamento complesso IMC in età infantile, da 393 a 588 punti risorse
99.B7.3E †↔	Terapia intensiva complessa in età neonatale (procedura di base), da 3431 a 3920 punti risorse	99.B8.23 †↔	Trattamento complesso IMC in età infantile, da 589 a 784 punti risorse
99.B7.3F †↔	Terapia intensiva complessa in età neonatale (procedura di base), da 3921 a 4410 punti risorse	99.B8.24 †↔	Trattamento complesso IMC in età infantile, da 785 a 980 punti risorse
99.B7.3G †↔	Terapia intensiva complessa in età neonatale (procedura di base), da 4411 a 4900 punti risorse	99.B8.25 †↔	Trattamento complesso IMC in età infantile, da 981 a 1176 punti risorse
99.B7.3H †↔	Terapia intensiva complessa in età neonatale (procedura di base), da 4901 a 5880 punti risorse	99.B8.26 †↔	Trattamento complesso IMC in età infantile, da 1177 a 1470 punti risorse
99.B7.3I †↔	Terapia intensiva complessa in età neonatale (procedura di base), da 5881 a 6860 punti risorse	99.B8.27 †↔	Trattamento complesso IMC in età infantile, da 1471 a 1764 punti risorse
99.B7.3J †↔	Terapia intensiva complessa in età neonatale (procedura di base), da 6861 a 7840 punti risorse	99.B8.28 †↔	Trattamento complesso IMC in età infantile, da 1765 a 2058 punti risorse
99.B7.3K †↔	Terapia intensiva complessa in età neonatale (procedura di base), da 7841 a 9800 punti risorse	99.B8.2A †↔	Trattamento complesso IMC in età infantile, da 2059 a 2352 punti risorse
99.B7.3L †↔	Terapia intensiva complessa in età neonatale (procedura di base), da 9801 a 11760 punti risorse	99.B8.2B †↔	Trattamento complesso IMC in età infantile, da 2353 a 2646 punti risorse
99.B7.3M †↔	Terapia intensiva complessa in età neonatale (procedura di base), da 11761 a 13720 punti risorse	99.B8.2C †↔	Trattamento complesso IMC in età infantile, da 2647 a 2940 punti risorse
99.B7.3N †↔	Terapia intensiva complessa in età neonatale (procedura di base), da 13721 a 16660 punti risorse	99.B8.2D †↔	Trattamento complesso IMC in età infantile, da 2941 a 3430 punti risorse
99.B7.3O †↔	Terapia intensiva complessa in età neonatale (procedura di base), da 16661 a 19600 punti risorse	99.B8.2E †↔	Trattamento complesso IMC in età infantile, da 3431 a 3920 punti risorse
99.B7.3P †↔	Terapia intensiva complessa in età neonatale (procedura di base), 19601 e più punti risorse	99.B8.2F †↔	Trattamento complesso IMC in età infantile, da 3921 a 4410 punti risorse
99.B8.13 †↔	Trattamento complesso IMC dell'adulto, da 185 a 360 punti risorse	99.B8.2G †↔	Trattamento complesso IMC in età infantile, da 4411 a 4900 punti risorse
99.B8.14 †↔	Trattamento complesso IMC dell'adulto, da 361 a 552 punti risorse	99.B8.2H †↔	Trattamento complesso IMC in età infantile, da 4901 a 5880 punti risorse

99.B8.2I †↔	Trattamento complesso IMC in età infantile, da 5881 a 6860 punti risorse	99.B8.3A †↔	Trattamento complesso IMC in età neonatale, da 2059 a 2352 punti risorse
99.B8.2J †↔	Trattamento complesso IMC in età infantile, da 6861 a 7840 punti risorse	99.B8.3B †↔	Trattamento complesso IMC in età neonatale, da 2353 a 2646 punti risorse
99.B8.2K †↔	Trattamento complesso IMC in età infantile, da 7841 a 9800 punti risorse	99.B8.3C †↔	Trattamento complesso IMC in età neonatale, da 2647 a 2940 punti risorse
99.B8.2L †↔	Trattamento complesso IMC in età infantile, da 9801 a 11760 punti risorse	99.B8.3D †↔	Trattamento complesso IMC in età neonatale, da 2941 a 3430 punti risorse
99.B8.2M †↔	Trattamento complesso IMC in età infantile, da 11761 a 13720 punti risorse	99.B8.3E †↔	Trattamento complesso IMC in età neonatale, da 3431 a 3920 punti risorse
99.B8.2N †↔	Trattamento complesso IMC in età infantile, da 13721 a 16660 punti risorse	99.B8.3F †↔	Trattamento complesso IMC in età neonatale, da 3921 a 4410 punti risorse
99.B8.2O †↔	Trattamento complesso IMC in età infantile, da 16661 a 19600 punti risorse	99.B8.3G †↔	Trattamento complesso IMC in età neonatale, da 4411 a 4900 punti risorse
99.B8.2P †↔	Trattamento complesso IMC in età infantile, 19601 e più punti risorse	99.B8.3H †↔	Trattamento complesso IMC in età neonatale, da 4901 a 5880 punti risorse
99.B8.31 †↔	Trattamento complesso IMC in età neonatale, da 197 a 392 punti risorse	99.B8.3I †↔	Trattamento complesso IMC in età neonatale, da 5881 a 6860 punti risorse
99.B8.32 †↔	Trattamento complesso IMC in età neonatale, da 393 a 588 punti risorse	99.B8.3J †↔	Trattamento complesso IMC in età neonatale, da 6861 a 7840 punti risorse
99.B8.33 †↔	Trattamento complesso IMC in età neonatale, da 589 a 784 punti risorse	99.B8.3K †↔	Trattamento complesso IMC in età neonatale, da 7841 a 9800 punti risorse
99.B8.34 †↔	Trattamento complesso IMC in età neonatale, da 785 a 980 punti risorse	99.B8.3L †↔	Trattamento complesso IMC in età neonatale, da 9801 a 11760 punti risorse
99.B8.35 †↔	Trattamento complesso IMC in età neonatale, da 981 a 1176 punti risorse	99.B8.3M †↔	Trattamento complesso IMC in età neonatale, da 11761 a 13720 punti risorse
99.B8.36 †↔	Trattamento complesso IMC in età neonatale, da 1177 a 1470 punti risorse	99.B8.3N †↔	Trattamento complesso IMC in età neonatale, da 13721 a 16660 punti risorse
99.B8.37 †↔	Trattamento complesso IMC in età neonatale, da 1471 a 1764 punti risorse	99.B8.3O †↔	Trattamento complesso IMC in età neonatale, da 16661 a 19600 punti risorse
99.B8.38 †↔	Trattamento complesso IMC in età neonatale, da 1765 a 2058 punti risorse	99.B8.3P †↔	Trattamento complesso IMC in età neonatale, 19601 e più punti risorse

Procedura H37-2

50.92 †↔	Assistenza epatica extracorporea	99.B1.1E †↔	Trattamento epatico complesso, da almeno 49 a 55 giorni di trattamento
99.B1.18 †↔	Trattamento epatico complesso, da almeno 14 a 20 giorni di trattamento	99.B1.1F †↔	Trattamento epatico complesso, da almeno 56 a 83 giorni di trattamento
99.B1.1A †↔	Trattamento epatico complesso, da almeno 21 a 27 giorni di trattamento	99.B1.1G †↔	Trattamento epatico complesso, da almeno 84 a 111 giorni di trattamento
99.B1.1B †↔	Trattamento epatico complesso, da almeno 28 a 34 giorni di trattamento	99.B1.1H †↔	Trattamento epatico complesso, 112 e più giorni di trattamento
99.B1.1C †↔	Trattamento epatico complesso, da almeno 35 a 41 giorni di trattamento		
99.B1.1D †↔	Trattamento epatico complesso, da almeno 42 a 48 giorni di trattamento		

Procedura H37-3

99.B7.14 †↔	Terapia intensiva complessa, da 361 a 552 punti risorse	99.B7.1F †↔	Terapia intensiva complessa, da 3221 a 3680 punti risorse
99.B7.15 †↔	Terapia intensiva complessa, da 553 a 828 punti risorse	99.B7.1G †↔	Terapia intensiva complessa, da 3681 a 4600 punti risorse
99.B7.16 †↔	Terapia intensiva complessa, da 829 a 1104 punti risorse	99.B7.1H †↔	Terapia intensiva complessa, da 4601 a 5520 punti risorse
99.B7.17 †↔	Terapia intensiva complessa, da 1105 a 1380 punti risorse	99.B7.1I †↔	Terapia intensiva complessa, da 5521 a 7360 punti risorse
99.B7.18 †↔	Terapia intensiva complessa, da 1381 a 1656 punti risorse	99.B7.1J †↔	Terapia intensiva complessa, da 7361 a 9200 punti risorse
99.B7.1A †↔	Terapia intensiva complessa, da 1657 a 1932 punti risorse	99.B7.1K †↔	Terapia intensiva complessa, da 9201 a 11040 punti risorse
99.B7.1B †↔	Terapia intensiva complessa, da 1933 a 2208 punti risorse	99.B7.1L †↔	Terapia intensiva complessa, da 11041 a 13800 punti risorse
99.B7.1C †↔	Terapia intensiva complessa, da 2209 a 2484 punti risorse	99.B7.1M †↔	Terapia intensiva complessa, da 13801 a 16560 punti risorse
99.B7.1D †↔	Terapia intensiva complessa, da 2485 a 2760 punti risorse	99.B7.1N †↔	Terapia intensiva complessa, da 16561 a 19320 punti risorse
99.B7.1E †↔	Terapia intensiva complessa, da 2761 a 3220 punti risorse	99.B7.1O †↔	Terapia intensiva complessa, 19321 e più punti risorse

- 99.B7.21 †↔ Terapia intensiva complessa in età infantile (procedura di base), da 197 a 392 punti risorse
- 99.B7.22 †↔ Terapia intensiva complessa in età infantile (procedura di base), da 393 a 588 punti risorse
- 99.B7.23 †↔ Terapia intensiva complessa in età infantile (procedura di base), da 589 a 784 punti risorse
- 99.B7.24 †↔ Terapia intensiva complessa in età infantile (procedura di base), da 785 a 980 punti risorse
- 99.B7.25 †↔ Terapia intensiva complessa in età infantile (procedura di base), da 981 a 1176 punti risorse
- 99.B7.26 †↔ Terapia intensiva complessa in età infantile (procedura di base), da 1177 a 1470 punti risorse
- 99.B7.27 †↔ Terapia intensiva complessa in età infantile (procedura di base), da 1471 a 1764 punti risorse
- 99.B7.28 †↔ Terapia intensiva complessa in età infantile (procedura di base), da 1765 a 2058 punti risorse
- 99.B7.2A †↔ Terapia intensiva complessa in età infantile (procedura di base), da 2059 a 2352 punti risorse
- 99.B7.2B †↔ Terapia intensiva complessa in età infantile (procedura di base), da 2353 a 2646 punti risorse
- 99.B7.2C †↔ Terapia intensiva complessa in età infantile (procedura di base), da 2647 a 2940 punti risorse
- 99.B7.2D †↔ Terapia intensiva complessa in età infantile (procedura di base), da 2941 a 3430 punti risorse
- 99.B7.2E †↔ Terapia intensiva complessa in età infantile (procedura di base), da 3431 a 3920 punti risorse
- 99.B7.2F †↔ Terapia intensiva complessa in età infantile (procedura di base), da 3921 a 4410 punti risorse
- 99.B7.2G †↔ Terapia intensiva complessa in età infantile (procedura di base), da 4411 a 4900 punti risorse
- 99.B7.2H †↔ Terapia intensiva complessa in età infantile (procedura di base), da 4901 a 5880 punti risorse
- 99.B7.2I †↔ Terapia intensiva complessa in età infantile (procedura di base), da 5881 a 6860 punti risorse
- 99.B7.2J †↔ Terapia intensiva complessa in età infantile (procedura di base), da 6861 a 7840 punti risorse
- 99.B7.2K †↔ Terapia intensiva complessa in età infantile (procedura di base), da 7841 a 9800 punti risorse
- 99.B7.2L †↔ Terapia intensiva complessa in età infantile (procedura di base), da 9801 a 11760 punti risorse
- 99.B7.2M †↔ Terapia intensiva complessa in età infantile (procedura di base), da 11761 a 13720 punti risorse
- 99.B7.2N †↔ Terapia intensiva complessa in età infantile (procedura di base), da 13721 a 16660 punti risorse
- 99.B7.2O †↔ Terapia intensiva complessa in età infantile (procedura di base), da 16661 a 19600 punti risorse
- 99.B7.2P †↔ Terapia intensiva complessa in età infantile (procedura di base), 19601 e più punti risorse
- 99.B7.31 †↔ Terapia intensiva complessa in età neonatale (procedura di base), da 197 a 392 punti risorse
- 99.B7.32 †↔ Terapia intensiva complessa in età neonatale (procedura di base), da 393 a 588 punti risorse
- 99.B7.33 †↔ Terapia intensiva complessa in età neonatale (procedura di base), da 589 a 784 punti risorse
- 99.B7.34 †↔ Terapia intensiva complessa in età neonatale (procedura di base), da 785 a 980 punti risorse
- 99.B7.35 †↔ Terapia intensiva complessa in età neonatale (procedura di base), da 981 a 1176 punti risorse
- 99.B7.36 †↔ Terapia intensiva complessa in età neonatale (procedura di base), da 1177 a 1470 punti risorse
- 99.B7.37 †↔ Terapia intensiva complessa in età neonatale (procedura di base), da 1471 a 1764 punti risorse
- 99.B7.38 †↔ Terapia intensiva complessa in età neonatale (procedura di base), da 1765 a 2058 punti risorse
- 99.B7.3A †↔ Terapia intensiva complessa in età neonatale (procedura di base), da 2059 a 2352 punti risorse
- 99.B7.3B †↔ Terapia intensiva complessa in età neonatale (procedura di base), da 2353 a 2646 punti risorse
- 99.B7.3C †↔ Terapia intensiva complessa in età neonatale (procedura di base), da 2647 a 2940 punti risorse
- 99.B7.3D †↔ Terapia intensiva complessa in età neonatale (procedura di base), da 2941 a 3430 punti risorse
- 99.B7.3E †↔ Terapia intensiva complessa in età neonatale (procedura di base), da 3431 a 3920 punti risorse
- 99.B7.3F †↔ Terapia intensiva complessa in età neonatale (procedura di base), da 3921 a 4410 punti risorse
- 99.B7.3G †↔ Terapia intensiva complessa in età neonatale (procedura di base), da 4411 a 4900 punti risorse
- 99.B7.3H †↔ Terapia intensiva complessa in età neonatale (procedura di base), da 4901 a 5880 punti risorse
- 99.B7.3I †↔ Terapia intensiva complessa in età neonatale (procedura di base), da 5881 a 6860 punti risorse
- 99.B7.3J †↔ Terapia intensiva complessa in età neonatale (procedura di base), da 6861 a 7840 punti risorse
- 99.B7.3K †↔ Terapia intensiva complessa in età neonatale (procedura di base), da 7841 a 9800 punti risorse
- 99.B7.3L †↔ Terapia intensiva complessa in età neonatale (procedura di base), da 9801 a 11760 punti risorse
- 99.B7.3M †↔ Terapia intensiva complessa in età neonatale (procedura di base), da 11761 a 13720 punti risorse
- 99.B7.3N †↔ Terapia intensiva complessa in età neonatale (procedura di base), da 13721 a 16660 punti risorse
- 99.B7.3O †↔ Terapia intensiva complessa in età neonatale (procedura di base), da 16661 a 19600 punti risorse
- 99.B7.3P †↔ Terapia intensiva complessa in età neonatale (procedura di base), 19601 e più punti risorse
- 99.B8.14 †↔ Trattamento complesso IMC dell'adulto, da 361 a 552 punti risorse
- 99.B8.15 †↔ Trattamento complesso IMC dell'adulto, da 553 a 828 punti risorse
- 99.B8.16 †↔ Trattamento complesso IMC dell'adulto, da 829 a 1104 punti risorse
- 99.B8.17 †↔ Trattamento complesso IMC dell'adulto, da 1105 a 1380 punti risorse
- 99.B8.18 †↔ Trattamento complesso IMC dell'adulto, da 1381 a 1656 punti risorse
- 99.B8.1A †↔ Trattamento complesso IMC dell'adulto, da 1657 a 1932 punti risorse
- 99.B8.1B †↔ Trattamento complesso IMC dell'adulto, da 1933 a 2208 punti risorse
- 99.B8.1C †↔ Trattamento complesso IMC dell'adulto, da 2209 a 2484 punti risorse
- 99.B8.1D †↔ Trattamento complesso IMC dell'adulto, da 2485 a 2760 punti risorse
- 99.B8.1E †↔ Trattamento complesso IMC dell'adulto, da 2761 a 3220 punti risorse
- 99.B8.1F †↔ Trattamento complesso IMC dell'adulto, da 3221 a 3680 punti risorse
- 99.B8.1G †↔ Trattamento complesso IMC dell'adulto, da 3681 a 4600 punti risorse
- 99.B8.1H †↔ Trattamento complesso IMC dell'adulto, da 4601 a 5520 punti risorse
- 99.B8.1I †↔ Trattamento complesso IMC dell'adulto, da 5521 a 7360 punti risorse
- 99.B8.1J †↔ Trattamento complesso IMC dell'adulto, da 7361 a 9200 punti risorse
- 99.B8.1K †↔ Trattamento complesso IMC dell'adulto, da 9201 a 11040 punti risorse
- 99.B8.1L †↔ Trattamento complesso IMC dell'adulto, da 11041 a 13800 punti risorse
- 99.B8.1M †↔ Trattamento complesso IMC dell'adulto, da 13801 a 16560 punti risorse
- 99.B8.1N †↔ Trattamento complesso IMC dell'adulto, da 16561 a 19320 punti risorse
- 99.B8.1O †↔ Trattamento complesso IMC dell'adulto, 19321 e più punti risorse
- 99.B8.21 †↔ Trattamento complesso IMC in età infantile, da 197 a 392 punti risorse
- 99.B8.22 †↔ Trattamento complesso IMC in età infantile, da 393 a 588 punti risorse

99.B8.23 ‡↔	Trattamento complesso IMC in età infantile, da 589 a 784 punti risorse	99.B8.32 ‡↔	Trattamento complesso IMC in età neonatale, da 393 a 588 punti risorse
99.B8.24 ‡↔	Trattamento complesso IMC in età infantile, da 785 a 980 punti risorse	99.B8.33 ‡↔	Trattamento complesso IMC in età neonatale, da 589 a 784 punti risorse
99.B8.25 ‡↔	Trattamento complesso IMC in età infantile, da 981 a 1176 punti risorse	99.B8.34 ‡↔	Trattamento complesso IMC in età neonatale, da 785 a 980 punti risorse
99.B8.26 ‡↔	Trattamento complesso IMC in età infantile, da 1177 a 1470 punti risorse	99.B8.35 ‡↔	Trattamento complesso IMC in età neonatale, da 981 a 1176 punti risorse
99.B8.27 ‡↔	Trattamento complesso IMC in età infantile, da 1471 a 1764 punti risorse	99.B8.36 ‡↔	Trattamento complesso IMC in età neonatale, da 1177 a 1470 punti risorse
99.B8.28 ‡↔	Trattamento complesso IMC in età infantile, da 1765 a 2058 punti risorse	99.B8.37 ‡↔	Trattamento complesso IMC in età neonatale, da 1471 a 1764 punti risorse
99.B8.2A ‡↔	Trattamento complesso IMC in età infantile, da 2059 a 2352 punti risorse	99.B8.38 ‡↔	Trattamento complesso IMC in età neonatale, da 1765 a 2058 punti risorse
99.B8.2B ‡↔	Trattamento complesso IMC in età infantile, da 2353 a 2646 punti risorse	99.B8.3A ‡↔	Trattamento complesso IMC in età neonatale, da 2059 a 2352 punti risorse
99.B8.2C ‡↔	Trattamento complesso IMC in età infantile, da 2647 a 2940 punti risorse	99.B8.3B ‡↔	Trattamento complesso IMC in età neonatale, da 2353 a 2646 punti risorse
99.B8.2D ‡↔	Trattamento complesso IMC in età infantile, da 2941 a 3430 punti risorse	99.B8.3C ‡↔	Trattamento complesso IMC in età neonatale, da 2647 a 2940 punti risorse
99.B8.2E ‡↔	Trattamento complesso IMC in età infantile, da 3431 a 3920 punti risorse	99.B8.3D ‡↔	Trattamento complesso IMC in età neonatale, da 2941 a 3430 punti risorse
99.B8.2F ‡↔	Trattamento complesso IMC in età infantile, da 3921 a 4410 punti risorse	99.B8.3E ‡↔	Trattamento complesso IMC in età neonatale, da 3431 a 3920 punti risorse
99.B8.2G ‡↔	Trattamento complesso IMC in età infantile, da 4411 a 4900 punti risorse	99.B8.3F ‡↔	Trattamento complesso IMC in età neonatale, da 3921 a 4410 punti risorse
99.B8.2H ‡↔	Trattamento complesso IMC in età infantile, da 4901 a 5880 punti risorse	99.B8.3G ‡↔	Trattamento complesso IMC in età neonatale, da 4411 a 4900 punti risorse
99.B8.2I ‡↔	Trattamento complesso IMC in età infantile, da 5881 a 6860 punti risorse	99.B8.3H ‡↔	Trattamento complesso IMC in età neonatale, da 4901 a 5880 punti risorse
99.B8.2J ‡↔	Trattamento complesso IMC in età infantile, da 6861 a 7840 punti risorse	99.B8.3I ‡↔	Trattamento complesso IMC in età neonatale, da 5881 a 6860 punti risorse
99.B8.2K ‡↔	Trattamento complesso IMC in età infantile, da 7841 a 9800 punti risorse	99.B8.3J ‡↔	Trattamento complesso IMC in età neonatale, da 6861 a 7840 punti risorse
99.B8.2L ‡↔	Trattamento complesso IMC in età infantile, da 9801 a 11760 punti risorse	99.B8.3K ‡↔	Trattamento complesso IMC in età neonatale, da 7841 a 9800 punti risorse
99.B8.2M ‡↔	Trattamento complesso IMC in età infantile, da 11761 a 13720 punti risorse	99.B8.3L ‡↔	Trattamento complesso IMC in età neonatale, da 9801 a 11760 punti risorse
99.B8.2N ‡↔	Trattamento complesso IMC in età infantile, da 13721 a 16660 punti risorse	99.B8.3M ‡↔	Trattamento complesso IMC in età neonatale, da 11761 a 13720 punti risorse
99.B8.2O ‡↔	Trattamento complesso IMC in età infantile, da 16661 a 19600 punti risorse	99.B8.3N ‡↔	Trattamento complesso IMC in età neonatale, da 13721 a 16660 punti risorse
99.B8.2P ‡↔	Trattamento complesso IMC in età infantile, 19601 e più punti risorse	99.B8.3O ‡↔	Trattamento complesso IMC in età neonatale, da 16661 a 19600 punti risorse
99.B8.31 ‡↔	Trattamento complesso IMC in età neonatale, da 197 a 392 punti risorse	99.B8.3P ‡↔	Trattamento complesso IMC in età neonatale, 19601 e più punti risorse

ADRG H41**ERCP e terapia fotodinamica**

Almeno una procedura nella tabella H41-2

DRG H41A**ERCP con CC gravi o terapia fotodinamica**

Almeno una procedura nella tabella H41-3 e PCCL > 2 o procedura nella tabella H41-4

DRG H41B**ERCP per neoplasia maligna o età < 3 anni**

Età < 3 anni o diagnosi principale nella tabella H41-1

DRG H41C**ERCP, età > 2 anni****Diagnosi H41-1**

C22.0	Carcinoma epatocellulare	C22.9	Tumore Maligno: Tumore maligno del fegato, non specificato
C22.1	Carcinoma delle vie biliari intraepatiche	C23	Tumore maligno della colecisti
C22.2	Epatoblastoma	C24.0	Tumore Maligno: Vie biliari extraepatiche
C22.3	Angiosarcoma del fegato	C24.1	Tumore Maligno: Ampolla di Vater
C22.4	Altri sarcomi del fegato		
C22.7	Altri carcinomi specificati del fegato		

C24.8	Tumore Maligno: lesione sconfinante a più zone contigue delle vie biliari	C25.9	Tumore Maligno: Pancreas non specificato
C24.9	Tumore Maligno: Via biliare non specificata	C78.7	Tumore maligno secondario del fegato e del dotto biliare intraepatico
C25.0	Tumore Maligno: Testa del pancreas	D01.5	Carcinoma in situ: Fegato, colecisti e dotti biliari
C25.1	Tumore Maligno: Corpo del pancreas	D37.6	Tumori di comportamento incerto o sconosciuto: Fegato, colecisti e dotti biliari
C25.2	Tumore Maligno: Coda del pancreas	D37.70	Tumori di comportamento incerto o sconosciuto: Pancreas
C25.3	Tumore Maligno: Dotto pancreatico		
C25.4	Tumore Maligno: Pancreas endocrino		
C25.7	Tumore Maligno: Altre parti del pancreas		
C25.8	Tumore Maligno: lesione sconfinante a più zone contigue del pancreas		

Procedura H41-2

50.13.00 †↔	Biopsia transgiugulare del fegato	51.86 †↔	Inserzione endoscopica di sonda per drenaggio nasobiliare
50.13.10 †↔	Biopsia transvenosa o transarteriosa [agobiopsia] del fegato	51.87.00 †↔	Inserzione endoscopica di sonda (stent) nel dotto biliare, NAS
50.13.99 †↔	Biopsia transgiugulare del fegato, altro	51.87.09 †↔	Inserzione o sostituzione endoscopica di stent nel dotto biliare, altro
50.20 †↔	Asportazione o distruzione locale di tessuti o lesioni del fegato ed epatectomia parziale, NAS	51.87.10 †↔	Inserzione o sostituzione endoscopica di stent non autoespandenti nel dotto biliare, 1 stent
50.27.31 †↔	Distruzione locale di lesione o tessuto del fegato, mediante iniezione di alcol, percutanea	51.87.13 †↔	Inserzione o sostituzione endoscopica di stent non autoespandenti nel dotto biliare, 2 e più stent
50.27.32 †↔	Distruzione locale di lesione o tessuto del fegato, mediante termoterapia, percutanea	51.87.23 †↔	Inserzione o sostituzione endoscopica di stent nudi autoespandenti nel dotto biliare, 1 stent
50.27.33 †↔	Distruzione locale di lesione o tessuto del fegato, mediante crioterapia, percutanea	51.87.24 †↔	Inserzione o sostituzione endoscopica di stent nudi autoespandenti nel dotto biliare, 2 stent
50.27.34 †↔	Distruzione locale di lesione o tessuto del fegato, mediante laser, percutanea	51.87.25 †↔	Inserzione o sostituzione endoscopica di stent nudi autoespandenti nel dotto biliare, 3 stent
50.27.35 †↔	Distruzione locale di lesione o tessuto del fegato, mediante elettroporazione irreversibile, percutanea	51.87.26 †↔	Inserzione o sostituzione endoscopica di stent nudi autoespandenti nel dotto biliare, 4 stent
50.27.39 †↔	Distruzione locale di lesione o tessuto del fegato, percutanea, altro	51.87.27 †↔	Inserzione o sostituzione endoscopica di stent nudi autoespandenti nel dotto biliare, 5 stent
50.29 †↔	Asportazione o distruzione locale di tessuti o lesioni del fegato ed epatectomia parziale, altro	51.87.28 †↔	Inserzione o sostituzione endoscopica di stent nudi autoespandenti nel dotto biliare, 6 e più stent
50.95 †↔	Impianto di marcatore o tracciante a fini di localizzazione o di guida di intervento terapeutico sul fegato, percutaneo	51.87.30 †↔	Inserzione o sostituzione endoscopica di stent rivestiti autoespandenti nel dotto biliare, 1 stent
51.10 †↔	Colangiopancreatografia retrograda endoscopica [ERCP]	51.87.31 †↔	Inserzione o sostituzione endoscopica di stent rivestiti autoespandenti nel dotto biliare, 2 stent
51.11 †↔	Colangiografia retrograda endoscopica [ERC]	51.87.33 †↔	Inserzione o sostituzione endoscopica di stent rivestiti autoespandenti nel dotto biliare, 3 stent
51.12 †↔	Biopsia percutanea della colecisti e dei dotti biliari	51.87.34 †↔	Inserzione o sostituzione endoscopica di stent rivestiti autoespandenti nel dotto biliare, 4 stent
51.14 †↔	Altra biopsia chiusa [endoscopica] del tratto biliare dello sfintere di Oddi	51.87.35 †↔	Inserzione o sostituzione endoscopica di stent rivestiti autoespandenti nel dotto biliare, 5 stent
51.16.00 †↔	Endoscopia percutanea delle vie biliari, NAS	51.87.36 †↔	Inserzione o sostituzione endoscopica di stent rivestiti autoespandenti nel dotto biliare, 6 e più stent
51.16.10 †↔	Endoscopia percutanea-transepatrica delle vie biliari	51.88 †↔	Rimozione endoscopica di calcoli di vie biliari
51.16.99 †↔	Endoscopia percutanea delle vie biliari, altro	51.95.00 †↔	Rimozione di endoprotesi dal dotto biliare, NAS
51.64.00 †↔	Asportazione o distruzione endoscopica di lesione o tessuto dei dotti biliari e dello sfintere di Oddi, NAS	51.95.00 †↔	Rimozione di endoprotesi dal dotto biliare, NAS
51.64.10 †↔	Asportazione o distruzione endoscopica di lesione o tessuto dei dotti biliari e dello sfintere di Oddi, elettro-, termo- e crioablazione	51.95.10 †↔	Rimozione di endoprotesi dal dotto biliare, per via endoscopica
51.64.11 †↔	Asportazione o distruzione endoscopica di lesione o tessuto dei dotti biliari e dello sfintere di Oddi, Terapia fotodinamica	51.95.10 †↔	Rimozione di endoprotesi dal dotto biliare, per via endoscopica
51.64.11 †↔	Asportazione o distruzione endoscopica di lesione o tessuto dei dotti biliari e dello sfintere di Oddi, Terapia fotodinamica	51.95.11 †↔	Rimozione di endoprotesi dal dotto biliare, percutanea-transepatrica
51.64.12 †↔	Asportazione o distruzione endoscopica di lesione o tessuto dei dotti biliari e dello sfintere di Oddi, mediante laser	51.95.11 †↔	Rimozione di endoprotesi dal dotto biliare, percutanea-transepatrica
51.64.19 †↔	Asportazione o distruzione endoscopica di lesione o tessuto dei dotti biliari e dello sfintere di Oddi, altra procedura	51.95.99 †↔	Rimozione di endoprotesi dal dotto biliare, altro
51.64.99 †↔	Asportazione o distruzione endoscopica di lesione o tessuto dei dotti biliari e dello sfintere di Oddi, altro	51.95.99 †↔	Rimozione di endoprotesi dal dotto biliare, altro
51.82 †↔	Sfinterotomia pancreatica	51.97 †↔	Estrazione percutanea (transepatrica) di calcoli dalle vie biliari
51.84 †↔	Dilatazione endoscopica dell'ampolla e di dotto biliare	51.98.10 †↔	Altri interventi percutanei sulle vie biliari, Incisione percutanea delle vie biliari
51.85 †↔	Sfinterotomia e papillotomia endoscopica	51.98.10 †↔	Altri interventi percutanei sulle vie biliari, Incisione percutanea delle vie biliari

51.98.12 †↔	Altri interventi percutanei sulle vie biliari, Inserzione percutanea-transepatca di drenaggio nel dotto biliare	51.9A.35 †↔	Inserzione o sostituzione percutanea-transepatca di stent rivestiti autoespandenti nel dotto biliare, 5 stent
51.98.12 †↔	Altri interventi percutanei sulle vie biliari, Inserzione percutanea-transepatca di drenaggio nel dotto biliare	51.9A.36 †↔	Inserzione o sostituzione percutanea-transepatca di stent rivestiti autoespandenti nel dotto biliare, 6 e più stent
51.99.90 †↔	Altri interventi endoscopici sulle vie biliari	52.01.00 †↔	Drenaggio di cisti pancreatica mediante catetere, NAS
51.99.90 †↔	Altri interventi endoscopici sulle vie biliari	52.01.11 †↔	Drenaggio transgastrico di cisti pancreatica, per via endoscopica
51.99.91 †↔	Altra riparazione delle vie biliari	52.01.21 †↔	Drenaggio transduodenale di cisti pancreatica, per via endoscopica
51.99.99 †↔	Altri interventi sulle vie biliari, altro	52.01.99 †↔	Drenaggio di cisti pancreatica mediante catetere, altro
51.9A.00 †↔	Inserzione o sostituzione di stent nel dotto biliare, NAS	52.09.21 †↔	Puntura transgastrica di (pseudo)cisti pancreatica, per via endosonografica
51.9A.09 †↔	Inserzione o sostituzione di stent nel dotto biliare, altro	52.09.22 †↔	Puntura transduodenale di (pseudo)cisti pancreatica, per via endosonografica
51.9A.11 †↔	Inserzione o sostituzione percutanea-transepatca di stent non autoespandenti nel dotto biliare, 1 stent	52.13 †↔	Pancreatografia retrograda endoscopica [ERP]
51.9A.12 †↔	Inserzione o sostituzione percutanea-transepatca di stent non autoespandenti nel dotto biliare, 2 e più stent	52.14 †↔	Biopsia chiusa [endoscopica] del dotto pancreatico
51.9A.21 †↔	Inserzione o sostituzione percutanea-transepatca di stent nudi autoespandenti nel dotto biliare, 1 stent	52.21 †↔	Asportazione o distruzione endoscopica di lesione o tessuto del dotto pancreatico
51.9A.22 †↔	Inserzione o sostituzione percutanea-transepatca di stent nudi autoespandenti nel dotto biliare, 2 stent	52.22.11 †↔	Necrosectomia transgastrica, per via endoscopica
51.9A.23 †↔	Inserzione o sostituzione percutanea-transepatca di stent nudi autoespandenti nel dotto biliare, 3 stent	52.22.12 †↔	Necrosectomia transduodenale, per via endoscopica
51.9A.24 †↔	Inserzione o sostituzione percutanea-transepatca di stent nudi autoespandenti nel dotto biliare, 4 stent	52.93.00 †↔	Inserzione e sostituzione endoscopica di sonda (stent) nel dotto pancreatico, NAS
51.9A.25 †↔	Inserzione o sostituzione percutanea-transepatca di stent nudi autoespandenti nel dotto biliare, 5 stent	52.93.10 †↔	Inserzione o sostituzione endoscopica di uno stent non autoespandente (protesi) nel dotto pancreatico
51.9A.26 †↔	Inserzione o sostituzione percutanea-transepatca di stent nudi autoespandenti nel dotto biliare, 6 e più stent	52.93.20 †↔	Inserzione o sostituzione endoscopica di uno stent autoespandente (protesi) nel dotto pancreatico
51.9A.31 †↔	Inserzione o sostituzione percutanea-transepatca di stent rivestiti autoespandenti nel dotto biliare, 1 stent	52.93.99 †↔	Inserzione e sostituzione endoscopica di sonda (stent) nel dotto pancreatico, altro
51.9A.32 †↔	Inserzione o sostituzione percutanea-transepatca di stent rivestiti autoespandenti nel dotto biliare, 2 stent	52.94 †↔	Rimozione endoscopica di calcoli dal dotto pancreatico
51.9A.33 †↔	Inserzione o sostituzione percutanea-transepatca di stent rivestiti autoespandenti nel dotto biliare, 3 stent	52.97 †↔	Inserzione endoscopica di sonda per drenaggio naso-pancreatico
51.9A.34 †↔	Inserzione o sostituzione percutanea-transepatca di stent rivestiti autoespandenti nel dotto biliare, 4 stent	52.98 †↔	Dilatazione endoscopica del dotto pancreatico
		97.55 †↔	Rimozione di tubo a T, altro tubo biliare, tubo epatico
		97.56 †↔	Rimozione di tubo o drenaggio pancreatico
		98.52 †↔	Litotripsia extracorporea della colecisti e/o dotto biliare
		98.53 †↔	Litotripsia extracorporea del pancreas
		98.59 †↔	Litotripsia extracorporea di altre sedi

Procedura H41-3

50.13.00 †↔	Biopsia transgiugulare del fegato	51.10 †↔	Colangiopancreatografia retrograda endoscopica [ERCP]
50.13.10 †↔	Biopsia transvenosa o transarteriosa [agobiopsia] del fegato	51.10 †↔	Colangiopancreatografia retrograda endoscopica [ERCP]
50.13.99 †↔	Biopsia transgiugulare del fegato, altro	51.11 †↔	Colangiografia retrograda endoscopica [ERC]
50.20 †↔	Asportazione o distruzione locale di tessuti o lesioni del fegato ed epatectomia parziale, NAS	51.12 †↔	Biopsia percutanea della colecisti e dei dotti biliari
50.27.31 †↔	Distruzione locale di lesione o tessuto del fegato, mediante iniezione di alcol, percutanea	51.16.00 †↔	Endoscopia percutanea delle vie biliari, NAS
50.27.32 †↔	Distruzione locale di lesione o tessuto del fegato, mediante termoterapia, percutanea	51.16.10 †↔	Endoscopia percutanea-transepatca delle vie biliari
50.27.33 †↔	Distruzione locale di lesione o tessuto del fegato, mediante crioterapia, percutanea	51.16.99 †↔	Endoscopia percutanea delle vie biliari, altro
50.27.34 †↔	Distruzione locale di lesione o tessuto del fegato, mediante laser, percutanea	51.82 †↔	Sfinterotomia pancreatica
50.27.35 †↔	Distruzione locale di lesione o tessuto del fegato, mediante elettroporazione irreversibile, percutanea	51.85 †↔	Sfinterotomia e papillotomia endoscopica
50.27.39 †↔	Distruzione locale di lesione o tessuto del fegato, percutanea, altro	51.86 †↔	Inserzione endoscopica di sonda per drenaggio nasobiliare
50.29 †↔	Asportazione o distruzione locale di tessuti o lesioni del fegato ed epatectomia parziale, altro	51.87.00 †↔	Inserzione endoscopica di sonda (stent) nel dotto biliare, NAS
50.95 †↔	Impianto di marcatore o tracciante a fini di localizzazione o di guida di intervento terapeutico sul fegato, percutaneo	51.87.09 †↔	Inserzione o sostituzione endoscopica di stent nel dotto biliare, altro
		51.87.10 †↔	Inserzione o sostituzione endoscopica di stent non autoespandenti nel dotto biliare, 1 stent
		51.87.13 †↔	Inserzione o sostituzione endoscopica di stent non autoespandenti nel dotto biliare, 2 e più stent
		51.87.23 †↔	Inserzione o sostituzione endoscopica di stent nudi autoespandenti nel dotto biliare, 1 stent

- 51.87.24 †↔ Inserzione o sostituzione endoscopica di stent nudi autoespandenti nel dotto biliare, 2 stent
- 51.87.25 †↔ Inserzione o sostituzione endoscopica di stent nudi autoespandenti nel dotto biliare, 3 stent
- 51.87.26 †↔ Inserzione o sostituzione endoscopica di stent nudi autoespandenti nel dotto biliare, 4 stent
- 51.87.27 †↔ Inserzione o sostituzione endoscopica di stent nudi autoespandenti nel dotto biliare, 5 stent
- 51.87.28 †↔ Inserzione o sostituzione endoscopica di stent nudi autoespandenti nel dotto biliare, 6 e più stent
- 51.87.30 †↔ Inserzione o sostituzione endoscopica di stent rivestiti autoespandenti nel dotto biliare, 1 stent
- 51.87.31 †↔ Inserzione o sostituzione endoscopica di stent rivestiti autoespandenti nel dotto biliare, 2 stent
- 51.87.33 †↔ Inserzione o sostituzione endoscopica di stent rivestiti autoespandenti nel dotto biliare, 3 stent
- 51.87.34 †↔ Inserzione o sostituzione endoscopica di stent rivestiti autoespandenti nel dotto biliare, 4 stent
- 51.87.35 †↔ Inserzione o sostituzione endoscopica di stent rivestiti autoespandenti nel dotto biliare, 5 stent
- 51.87.36 †↔ Inserzione o sostituzione endoscopica di stent rivestiti autoespandenti nel dotto biliare, 6 e più stent
- 51.88 †↔ Rimozione endoscopica di calcoli di vie biliari
- 51.95.00 †↔ Rimozione di endoprotesi dal dotto biliare, NAS
- 51.95.10 †↔ Rimozione di endoprotesi dal dotto biliare, per via endoscopica
- 51.95.11 †↔ Rimozione di endoprotesi dal dotto biliare, percutanea-transepatica
- 51.95.99 †↔ Rimozione di endoprotesi dal dotto biliare, altro
- 51.97 †↔ Estrazione percutanea (transepatica) di calcoli dalle vie biliari
- 51.98.10 †↔ Altri interventi percutanei sulle vie biliari, Incisione percutanea delle vie biliari
- 51.98.12 †↔ Altri interventi percutanei sulle vie biliari, Inserzione percutanea-transepatica di drenaggio nel dotto biliare
- 51.99.90 †↔ Altri interventi endoscopici sulle vie biliari
- 51.99.91 †↔ Altra riparazione delle vie biliari
- 51.99.99 †↔ Altri interventi sulle vie biliari, altro
- 51.9A.00 †↔ Inserzione o sostituzione di stent nel dotto biliare, NAS
- 51.9A.09 †↔ Inserzione o sostituzione di stent nel dotto biliare, altro
- 51.9A.11 †↔ Inserzione o sostituzione percutanea-transepatica di stent non autoespandenti nel dotto biliare, 1 stent
- 51.9A.12 †↔ Inserzione o sostituzione percutanea-transepatica di stent non autoespandenti nel dotto biliare, 2 e più stent
- 51.9A.21 †↔ Inserzione o sostituzione percutanea-transepatica di stent nudi autoespandenti nel dotto biliare, 1 stent
- 51.9A.22 †↔ Inserzione o sostituzione percutanea-transepatica di stent nudi autoespandenti nel dotto biliare, 2 stent
- 51.9A.23 †↔ Inserzione o sostituzione percutanea-transepatica di stent nudi autoespandenti nel dotto biliare, 3 stent
- 51.9A.24 †↔ Inserzione o sostituzione percutanea-transepatica di stent nudi autoespandenti nel dotto biliare, 4 stent
- 51.9A.25 †↔ Inserzione o sostituzione percutanea-transepatica di stent nudi autoespandenti nel dotto biliare, 5 stent
- 51.9A.26 †↔ Inserzione o sostituzione percutanea-transepatica di stent nudi autoespandenti nel dotto biliare, 6 e più stent
- 51.9A.31 †↔ Inserzione o sostituzione percutanea-transepatica di stent rivestiti autoespandenti nel dotto biliare, 1 stent
- 51.9A.32 †↔ Inserzione o sostituzione percutanea-transepatica di stent rivestiti autoespandenti nel dotto biliare, 2 stent
- 51.9A.33 †↔ Inserzione o sostituzione percutanea-transepatica di stent rivestiti autoespandenti nel dotto biliare, 3 stent
- 51.9A.34 †↔ Inserzione o sostituzione percutanea-transepatica di stent rivestiti autoespandenti nel dotto biliare, 4 stent
- 51.9A.35 †↔ Inserzione o sostituzione percutanea-transepatica di stent rivestiti autoespandenti nel dotto biliare, 5 stent
- 51.9A.36 †↔ Inserzione o sostituzione percutanea-transepatica di stent rivestiti autoespandenti nel dotto biliare, 6 e più stent
- 52.01.00 †↔ Drenaggio di cisti pancreatiche mediante catetere, NAS
- 52.01.11 †↔ Drenaggio transgastrico di cisti pancreatiche, per via endoscopica
- 52.01.21 †↔ Drenaggio transduodenale di cisti pancreatiche, per via endoscopica
- 52.01.99 †↔ Drenaggio di cisti pancreatiche mediante catetere, altro
- 52.09.21 †↔ Puntura transgastrica di (pseudo)cisti pancreatiche, per via endosonografica
- 52.09.22 †↔ Puntura transduodenale di (pseudo)cisti pancreatiche, per via endosonografica
- 52.13 †↔ Pancreatografia retrograda endoscopica [ERP]
- 52.21 †↔ Asportazione o distruzione endoscopica di lesione o tessuto del dotto pancreatico
- 52.22.11 †↔ Necrosectomia transgastrica, per via endoscopica
- 52.22.12 †↔ Necrosectomia transduodenale, per via endoscopica
- 52.93.00 †↔ Inserzione e sostituzione endoscopica di sonda (stent) nel dotto pancreatico, NAS
- 52.93.10 †↔ Inserzione o sostituzione endoscopica di uno stent non autoespandente (protesi) nel dotto pancreatico
- 52.93.20 †↔ Inserzione o sostituzione endoscopica di uno stent autoespandente (protesi) nel dotto pancreatico
- 52.93.99 †↔ Inserzione e sostituzione endoscopica di sonda (stent) nel dotto pancreatico, altro
- 52.94 †↔ Rimozione endoscopica di calcoli dal dotto pancreatico
- 52.97 †↔ Inserzione endoscopica di sonda per drenaggio naso-pancreatico
- 52.98 †↔ Dilatazione endoscopica del dotto pancreatico
- 97.56 †↔ Rimozione di tubo o drenaggio pancreatico
- 98.52 †↔ Litotripsia extracorporea della colecisti e/o dotto biliare
- 98.53 †↔ Litotripsia extracorporea del pancreas
- 98.59 †↔ Litotripsia extracorporea di altre sedi

Procedura H41-4

- 51.64.11 †↔ Asportazione o distruzione endoscopica di lesione o tessuto dei dotti biliari e dello sfintere di Oddi, Terapia fotodinamica

ADRГ H60**Cirrosi epatica ed epatiti non infettive specifiche o interventi endoscopici sull'esofago**

Diagnosi principale nella tabella H60-1 o diagnosi principale nella tabella H60-2 e procedura nella tabella H60-4 e diagnosi secondaria nella tabella H60-3

DRГ H60A**Cirrosi epatica ed epatiti non infettive specifiche o interventi endoscopici sull'esofago, con CC estremamente gravi, piú di un giorno di degenza**

(Durata del soggiorno > 1 giorno) e (PCCL > 3)

DRГ H60B**Cirrosi epatica ed epatiti non infettive specifiche o interventi endoscopici sull'esofago, piú di un giorno di degenza**

Durata del soggiorno > 1 giorno

DRГ H60C**Cirrosi epatica ed epatiti non infettive specifiche o interventi endoscopici sull'esofago, un giorno di degenza****Diagnosi H60-1**

K70.1	Epatite alcolica	K74.0	Fibrosi epatica
K70.2	Fibrosi e sclerosi alcolica del fegato	K74.2	Fibrosi epatica con sclerosi epatica
K70.3	Cirrosi epatica alcolica	K74.3	Cirrosi biliare primitiva
K70.4	Insufficienza epatica alcolica	K74.4	Cirrosi biliare secondaria
K70.9	Epatopatia alcolica non specificata	K74.5	Cirrosi biliare non specificata
K71.7	Epatopatia tossica con fibrosi e cirrosi epatica	K74.6	Altra e non specificata forma di cirrosi epatica

Diagnosi H60-2

K70.0	Steatosi epatica da alcol	K74.1	Sclerosi epatica
K70.1	Epatite alcolica	K74.2	Fibrosi epatica con sclerosi epatica
K70.2	Fibrosi e sclerosi alcolica del fegato	K74.3	Cirrosi biliare primitiva
K70.3	Cirrosi epatica alcolica	K74.4	Cirrosi biliare secondaria
K70.4	Insufficienza epatica alcolica	K74.5	Cirrosi biliare non specificata
K70.9	Epatopatia alcolica non specificata	K74.6	Altra e non specificata forma di cirrosi epatica
K71.0	Epatopatia tossica con colestasi	K75.0	Ascesso epatico
K71.1	Epatopatia tossica con necrosi epatica	K75.1	Flebite della vena porta
K71.2	Epatopatia tossica con epatite acuta	K75.2	Epatite reattiva aspecifica
K71.3	Epatopatia tossica con epatite cronica persistente	K75.3	Epatite granulomatosa non classificata altrove
K71.4	Epatopatia tossica con epatite cronica lobulare	K75.4	Epatite autoimmune
K71.5	Epatopatia tossica con epatite cronica attiva	K75.8	Altre malattie infiammatorie specificate del fegato
K71.6	Epatopatia tossica con epatite non classificata altrove	K75.9	Malattia infiammatoria epatica non specificata
K71.7	Epatopatia tossica con fibrosi e cirrosi epatica	K76.0	Degenerazione grassa del fegato non classificata altrove
K71.80	Malattia epato-tossica veno-occlusiva	K76.1	Congestione epatica cronica
K71.88	Epatopatia tossica con altri disturbi del fegato	K76.3	Infarto epatico
K71.9	Epatopatia tossica non specificata	K76.4	Peliosi epatica
K72.1	Insufficienza epatica cronica	K76.5	Malattia epatica veno-occlusiva
K72.9	Insufficienza epatica non specificata	K76.6	Ipertensione portale
K73.0	Epatite cronica persistente non classificata altrove	K76.7	Sindrome epatorenale
K73.1	Epatite cronica lobulare non classificata altrove	K76.8	Altre malattie specificate del fegato
K73.2	Epatite cronica attiva non classificata altrove	K76.9	Malattia epatica non specificata
K73.8	Altra epatite cronica, non classificata altrove	R16.2	Epatomegalia con splenomegalia non classificata altrove
K73.9	Epatite cronica, non specificata		
K74.0	Fibrosi epatica		

Diagnosi H60-3

I85.0	Varici esofagee con sanguinamento	I98.3	Varici esofagee con sanguinamento in malattie classificate altrove
-------	-----------------------------------	-------	--

Procedura H60-4

42.33.10 †↔	Resezione endoscopica della mucosa esofagea	42.81.11 †↔	Inserzione e sostituzione di due protesi non autoespandenti (sonda permanente) nell'esofago, per via endoscopica
42.33.11 †↔	Resezione endoscopica sottomucosale esofagea	42.81.12 †↔	Inserzione e sostituzione di più di due protesi non autoespandenti (sonda permanente) nell'esofago, per via endoscopica
42.33.20 †↔	Asportazione o distruzione endoscopica di lesione o tessuto esofageo, elettro-, termo- e crioblazione	42.81.40 †↔	Inserzione e sostituzione di una protesi autoespandente (sonda permanente) nell'esofago, per via endoscopica
42.33.21 †↔	Asportazione o distruzione endoscopica di lesione o tessuto esofageo, Terapia fotodinamica	42.81.41 †↔	Inserzione e sostituzione di due protesi autoespandenti (sonda permanente) nell'esofago, per via endoscopica
42.33.22 †↔	Asportazione o distruzione endoscopica di lesione o tessuto esofageo, mediante laser	42.81.99 †↔	Inserzione di una sonda permanente nell'esofago, altro
42.33.23 †↔	Asportazione o distruzione endoscopica di lesione o tessuto esofageo, ablazione a radiofrequenza	42.88.10 †↔	Rimozione di protesi dall'esofago, per via endoscopica
42.33.29 †↔	Asportazione o distruzione endoscopica di lesione o tessuto esofageo, altra procedura	42.99.20 †↔	Interventi antireflusso sull'esofago, per via endoscopica
42.33.30 †↔	Inserzione endoscopica di applicatore radioattivo nell'esofago	42.99.41 †↔	Serranodo e clipping dell'esofago, per via endoscopica
42.7X.10 †↔	Esofagomiotomia, per via endoscopica		
42.7X.20 †↔	Esofagomiotomia, faringocervicale, per via endoscopica		
42.7X.30 †↔	Esofagogastriotomia, per via endoscopica		
42.81.00 †↔	Inserzione di una sonda permanente nell'esofago, NAS		
42.81.10 †↔	Inserzione e sostituzione di protesi non autoespandente (sonda permanente) nell'esofago, per via endoscopica		

ADRG H61**Neoplasia maligna dell'apparato epatobiliare e del pancreas o degenza di valutazione prima del trapianto di fegato**

Diagnosi principale nella tabella H61-1 o (diagnosi principale nella tabella H61-2 e durata del soggiorno > 1 giorno e PCCL > 3) o procedura nella tabella H61-3

DRG H61A**Neoplasia maligna dell'apparato epatobiliare e del pancreas, più di un giorno di degenza con CC estremamente gravi o degenza di valutazione prima del trapianto di fegato**

Durata del soggiorno > 1 giorno e PCCL > 3 o procedura nella tabella H61-3

DRG H61B**Neoplasia maligna dell'apparato epatobiliare e del pancreas****Diagnosi H61-1**

C22.0	Carcinoma epatocellulare	C25.1	Tumore Maligno: Corpo del pancreas
C22.1	Carcinoma delle vie biliari intraepatiche	C25.2	Tumore Maligno: Coda del pancreas
C22.2	Epatoblastoma	C25.3	Tumore Maligno: Dotto pancreatico
C22.3	Angiosarcoma del fegato	C25.4	Tumore Maligno: Pancreas endocrino
C22.4	Altri sarcomi del fegato	C25.7	Tumore Maligno: Altre parti del pancreas
C22.7	Altri carcinomi specificati del fegato	C25.8	Tumore Maligno: lesione sconfinante a più zone contigue del pancreas
C22.9	Tumore Maligno: Tumore maligno del fegato, non specificato	C25.9	Tumore Maligno: Pancreas non specificato
C23	Tumore maligno della colecisti	C78.7	Tumore maligno secondario del fegato e del dotto biliare intraepatico
C24.0	Tumore Maligno: Vie biliari extraepatiche	D01.5	Carcinoma in situ: Fegato, colecisti e dotti biliari
C24.1	Tumore Maligno: Ampolla di Vater	D37.6	Tumori di comportamento incerto o sconosciuto: Fegato, colecisti e dotti biliari
C24.8	Tumore Maligno: lesione sconfinante a più zone contigue delle vie biliari	D37.70	Tumori di comportamento incerto o sconosciuto: Pancreas
C24.9	Tumore Maligno: Via biliare non specificata		
C25.0	Tumore Maligno: Testa del pancreas		

Diagnosi H61-2

C22.0	Carcinoma epatocellulare	C24.9	Tumore Maligno: Via biliare non specificata
C22.1	Carcinoma delle vie biliari intraepatiche	C25.0	Tumore Maligno: Testa del pancreas
C22.2	Epatoblastoma	C25.1	Tumore Maligno: Corpo del pancreas
C22.3	Angiosarcoma del fegato	C25.2	Tumore Maligno: Coda del pancreas
C22.4	Altri sarcomi del fegato	C25.3	Tumore Maligno: Dotto pancreatico
C22.7	Altri carcinomi specificati del fegato	C25.4	Tumore Maligno: Pancreas endocrino
C22.9	Tumore Maligno: Tumore maligno del fegato, non specificato	C25.7	Tumore Maligno: Altre parti del pancreas
C23	Tumore maligno della colecisti	C25.8	Tumore Maligno: lesione sconfinante a più zone contigue del pancreas
C24.0	Tumore Maligno: Vie biliari extraepatiche	C25.9	Tumore Maligno: Pancreas non specificato
C24.1	Tumore Maligno: Ampolla di Vater	D01.5	Carcinoma in situ: Fegato, colecisti e dotti biliari
C24.8	Tumore Maligno: lesione sconfinante a più zone contigue delle vie biliari	D37.6	Tumori di comportamento incerto o sconosciuto: Fegato, colecisti e dotti biliari

Procedura H61-3

54.93 ‡↔	Creazione di fistola cutaneoepitaneale	89.07.44 ‡↔	Rivalutazione, con inclusione o mantenimento del paziente in una lista d'attesa per trapianto di fegato
89.07.14 ‡↔	Valutazione completa, senza inclusione del paziente in una lista d'attesa per trapianto di fegato	89.07.55 ‡↔	Rivalutazione, con rimozione del paziente da una lista d'attesa per trapianto di fegato
89.07.34 ‡↔	Valutazione completa, con inclusione del paziente in una lista d'attesa per trapianto di fegato		

ADRG H62**Malattie del pancreas eccetto neoplasia maligna**

Diagnosi principale nella tabella H62-1

DRG H62A**Malattie del pancreas eccetto neoplasia maligna con CC estremamente gravi e più di un giorno di degenza, o CC gravi con diagnosi specifica**

Durata del soggiorno > 1 giorno e PCCL > 3 o PCCL > 2 e diagnosi principale nella tabella H62-2

DRG H62B**Malattie del pancreas eccetto neoplasia maligna****Diagnosi H62-1**

B26.3	Pancreatite parotitica {K87.1}	K85.91	Pancreatite acuta non specificata: con complicanze d'organo
D13.6	Tumore benigno: Pancreas	K86.0	Pancreatite cronica da alcol
D13.7	Tumore benigno: Pancreas endocrino	K86.1	Altra pancreatite cronica
K85.00	Pancreatite acuta idiopatica: senza menzione di complicazioni d'organo	K86.2	Cisti pancreatiche
K85.01	Pancreatite acuta idiopatica: con complicanze d'organo	K86.3	Pseudocisti pancreatiche
K85.10	Pancreatite acuta biliare: senza menzione di complicazioni d'organo	K86.8	Altre malattie specificate del pancreas
K85.11	Pancreatite acuta biliare: con complicanze d'organo	K86.9	Malattia del pancreas non specificata
K85.20	Pancreatite acuta indotta da alcol: senza menzione di complicazioni d'organo	K91.82	Deiscenza di anastomosi e sutura successiva ad intervento chirurgico sul pancreas
K85.21	Pancreatite acuta indotta da alcol: con complicanze d'organo	Q45.0	Agenesia, aplasia e ipoplasia del pancreas
K85.30	Pancreatite acuta indotta da farmaci: senza menzione di complicazioni d'organo	Q45.1	Pancreas anulare
K85.31	Pancreatite acuta indotta da farmaci: con complicanze d'organo	Q45.2	Cisti pancreatiche congenite
K85.80	Altra forma di pancreatite acuta: senza menzione di complicazioni d'organo	Q45.3	Altre malformazioni congenite del pancreas o del dotto pancreatico
K85.81	Altra forma di pancreatite acuta: con complicanze d'organo	S36.20	Traumatismo del pancreas: Parte non specificata
K85.90	Pancreatite acuta non specificata: senza menzione di complicazioni d'organo	S36.21	Traumatismo del pancreas: Testa
		S36.22	Traumatismo del pancreas: Corpo
		S36.23	Traumatismo del pancreas: Coda
		S36.29	Traumatismo del pancreas: Altre e multiple parti
		T86.82	Insuccesso e rigetto: Trapianto di pancreas

Diagnosi H62-2

K85.01	Pancreatite acuta idiopatica: con complicanze d'organo	K85.31	Pancreatite acuta indotta da farmaci: con complicanze d'organo
K85.11	Pancreatite acuta biliare: con complicanze d'organo	K85.81	Altra forma di pancreatite acuta: con complicanze d'organo
K85.21	Pancreatite acuta indotta da alcol: con complicanze d'organo		

ADRG H63**Malattie del fegato eccetto neoplasia maligna, cirrosi epatica ed epatite non infettiva specifica o degenza di valutazione prima del trapianto di fegato**

Diagnosi principale nella tabella H63-1 o procedura nella tabella H63-3

DRG H63A**Malattie del fegato eccetto neoplasia maligna, cirrosi epatica ed epatiti non infettive specifiche o degenza di valutazione prima del trapianto di fegato con CC estremamente gravi o procedura complicante, e diagnosi complessa o CC estremamente gravi, più di un giorno di degenza**

((PCCL > 3 o Procedure complicanti) e durata del soggiorno > 1 giorno) e (almeno una diagnosi nella tabella H63-2 o PCCL > 4)

DRG H63B**Malattie del fegato eccetto neoplasia maligna, cirrosi epatica ed epatiti non infettive specifiche o degenza di valutazione prima del trapianto di fegato con CC estremamente gravi o procedura complicante, più di un giorno di degenza**

(PCCL > 3 o Procedure complicanti) e durata del soggiorno > 1 giorno

DRG H63C**Malattie del fegato eccetto neoplasia maligna, cirrosi epatica ed epatiti non infettive specifiche o degenza di valutazione prima del trapianto di fegato, età < 16 anni**

Età < 16 anni

DRG H63D**Malattie del fegato eccetto neoplasia maligna, cirrosi epatica ed epatiti non infettive specifiche o degenza di valutazione prima del trapianto di fegato, età > 15 anni****Diagnosi H63-1**

A06.4	Ascesso amebico del fegato {K77.0}	B66.5	Fasciolopsiasi
B15.0	Epatite virale A con coma epatico	B67.0	Infezione del fegato da echinococco granuloso [echinococcosi cistica]
B15.9	Epatite virale A senza coma epatico	B67.5	Infezione del fegato da echinococco multiloculare [echinococcosi alveolare]
B16.0	Epatite virale acuta B con virus Delta (co-infezione) con coma epatico	B67.8	Echinococcosi del fegato non specificata
B16.1	Epatite virale acuta B con virus Delta (co-infezione) senza coma epatico	D13.4	Tumore benigno: Fegato
B16.2	Epatite virale acuta B, senza virus Delta con coma epatico	D13.5	Tumore benigno: dotti biliari extraepatici e colecisti
B16.9	Epatite virale acuta B senza virus Delta senza coma epatico	D18.03	Emangioma: Sistema epatobiliare e pancreatico
B17.0	Sovrainfezione acuta con virus Delta di soggetto portatore di epatite virale B	E80.4	Sindrome di Gilbert-Meulengracht
B17.1	Epatite virale acuta C	E80.5	Sindrome di Crigler-Najjar
B17.2	Epatite virale acuta E	E80.6	Altri disturbi del metabolismo bilirubinico
B17.8	Altre epatiti virali acute specificate	E80.7	Disturbo del metabolismo bilirubinico non specificato
B17.9	Epatite virale acuta non specificata	I81	Trombosi della vena porta
B18.0	Epatite virale cronica B con virus Delta	I82.0	Sindrome di Budd-Chiari
B18.1	Epatite virale cronica B senza virus Delta	K70.0	Steatosi epatica da alcol
B18.2	Epatite virale cronica C	K71.0	Epatopatia tossica con colestasi
B18.8	Altre epatiti virali croniche	K71.1	Epatopatia tossica con necrosi epatica
B18.9	Epatite virale cronica non specificata	K71.2	Epatopatia tossica con epatite acuta
B19.0	Epatite virale non specificata con coma epatico	K71.3	Epatopatia tossica con epatite cronica persistente
B19.9	Epatite virale non specificata senza coma epatico	K71.4	Epatopatia tossica con epatite cronica lobulare
B58.1	Epatite da toxoplasma {K77.0}	K71.5	Epatopatia tossica con epatite cronica attiva
B65.1	Schistosomiasi da Schistosoma mansoni [schistosomiasi intestinale]	K71.6	Epatopatia tossica con epatite non classificata altrove
B66.0	Opistorchiasi	K71.80	Malattia epato-tossica veno-occlusiva
B66.1	Clonorchiasi	K71.88	Epatopatia tossica con altri disturbi del fegato
B66.3	Fascioliasi	K71.9	Epatopatia tossica non specificata
		K72.0	Insufficienza epatica acuta e subacuta
		K72.1	Insufficienza epatica cronica

K72.9	Insufficienza epatica non specificata	Q44.4	Cisti del coledoco
K73.0	Epatite cronica persistente non classificata altrove	Q44.5	Altre malformazioni congenite delle vie biliari
K73.1	Epatite cronica lobulare non classificata altrove	Q44.6	Malattia cistica del fegato
K73.2	Epatite cronica attiva non classificata altrove	Q44.7	Altre malformazioni congenite del fegato
K73.8	Altra epatite cronica, non classificata altrove	R16.0	Epatomegalia non classificata altrove
K73.9	Epatite cronica, non specificata	R16.2	Epatomegalia con splenomegalia non classificata altrove
K74.1	Sclerosi epatica	R17	Icttero non specificato
K75.0	Ascesso epatico	R82.2	Biliuria
K75.1	Flebite della vena porta	R94.5	Risultati anormali di esami per studi di funzionalità epatica
K75.2	Epatite reattiva aspecifica	S36.10	Traumatismo del fegato, non specificato
K75.3	Epatite granulomatosa non classificata altrove	S36.11	Contusione ed ematoma del fegato
K75.4	Epatite autoimmune	S36.12	Lacerazione del fegato, non specificata
K75.8	Altre malattie infiammatorie specificate del fegato	S36.13	Lieve lacerazione del fegato
K75.9	Malattia infiammatoria epatica non specificata	S36.14	Moderata lacerazione del fegato
K76.0	Degenerazione grassa del fegato non classificata altrove	S36.15	Grave lacerazione del fegato
K76.1	Congestione epatica cronica	S36.16	Altro traumatismo del fegato
K76.2	Necrosi epatica centrale emorragica	T86.40	Peggioramento funzionale acuto di trapianto epatico
K76.3	Infarto epatico	T86.41	Peggioramento funzionale cronico di trapianto epatico
K76.4	Peliosi epatica	T86.49	Altra e non specificata disfunzione, insuccesso e rigetto di trapianto epatico
K76.5	Malattia epatica veno-occlusiva	Z22.5	Portatore di epatite virale
K76.6	Ipertensione portale	Z22.6	Portatore di virus T-linfotropo umano di tipo 1 [HTLV-1]
K76.7	Sindrome epatorenale	Z94.4	Stato dopo trapianto epatico
K76.8	Altre malattie specificate del fegato	Z94.80	Stato dopo trapianto di cellule staminali ematopoietiche senza attuale immunosoppressione
K76.9	Malattia epatica non specificata	Z94.81	Stato dopo trapianto di cellule staminali ematopoietiche con attuale immunosoppressione
P35.3	Epatite virale congenita	Z94.88	Stato dopo trapianto di altro organo o tessuto
P59.1	Sindrome della bile spessa		
P59.2	Icttero neonatale da altre e non specificate lesioni epatocellulari		
P59.3	Icttero neonatale da latte materno		
Q44.0	Agenesia, aplasia e ipoplasia della colecisti		
Q44.1	Altre malformazioni congenite della colecisti		

Diagnosi H63-2

A02.1	Sepsi da salmonella	D68.21	Deficit ereditario del fattore II
A20.7	Peste setticemica	D68.22	Deficit ereditario del fattore V
A22.7	Sepsi carbonchiosa	D68.23	Deficit ereditario del fattore VII
A26.7	Sepsi da Erysipelothrix	D68.24	Deficit ereditario del fattore X
A32.7	Sepsi da Listeria	D68.25	Deficit ereditario del fattore XII
A39.1	Sindrome di Waterhouse-Friderichsen {E35.1}	D68.26	Deficit ereditario del fattore XIII
A39.2	Meningococcemia acuta	D68.28	Deficit ereditario di altri fattori della coagulazione
A39.3	Meningococcemia cronica	D68.31	Diatesi emorragica da proliferazione di anticorpi contro il fattore VIII
A39.4	Meningococcemia non specificata	D68.32	Diatesi emorragica da proliferazione di anticorpi contro altri fattori della coagulazione
A40.0	Sepsi da streptococco, gruppo A	D68.38	Altra diatesi emorragica da altri anticorpi non specificati
A40.1	Sepsi da streptococco, gruppo B	D68.4	Deficit acquisito di fattore della coagulazione
A40.2	Sepsi da streptococco, gruppo D, e enterococco	D68.5	Trombofilia primaria
A40.3	Sepsi da Streptococcus pneumoniae	D69.1	Difetti qualitativi delle piastrine
A40.8	Altre forme di sepsi streptococcica	D69.3	Porpora trombocitopenica idiopatica
A41.0	Sepsi da Stafilococco aureo	D69.40	Altra trombocitopenia primitiva, specificata come refrattaria alla trasfusione
A41.1	Sepsi da altro stafilococco specificato	D69.41	Altra trombocitopenia primitiva, non specificata come refrattaria alla trasfusione
A41.2	Sepsi da stafilococco non specificato	D69.52	Trombocitopenia indotta da eparina di tipo I
A41.3	Sepsi da Haemophilus influenzae	D69.53	Trombocitopenia indotta da eparina di tipo II
A41.4	Sepsi da anaerobi	D69.57	Altra trombocitopenia secondaria, specificata come refrattaria alla trasfusione
A41.51	Sepsi da Escherichia coli [E. coli]	D69.58	Altra trombocitopenia secondaria, non specificata come refrattaria alla trasfusione
A41.52	Sepsi da pseudomonas	D82.0	Sindrome di Wiskott-Aldrich
A41.58	Sepsi da altri microorganismi Gram-negativi	M31.1	Microangiopatia trombocitica
A41.8	Altre forme di sepsi specificata	P53	Malattia emorragica del feto e del neonato
A42.7	Sepsi actinomicotica	P60	Coagulazione intravasale disseminata del feto e del neonato
B37.7	Sepsi da candida	P61.0	Trombocitopenia transitoria neonatale
D65.0	Afibrinogenemia acquisita	R57.2	Shock settico
D65.1	Coagulazione intravasale disseminata [CID, DIC]		
D65.2	Emorragia fibrinolitica acquisita		
D66	Deficit ereditario del fattore VIII		
D67	Deficit ereditario del fattore IX		
D68.00	Malattia di Von Willebrand ereditaria		
D68.01	Malattia di Von Willebrand acquisita		
D68.09	Malattia di Von Willebrand, non specificata		
D68.1	Deficit ereditario del fattore XI		
D68.20	Deficit ereditario del fattore I		

Procedura H63-3

54.93 ‡↔	Creazione di fistola cutaneoepitaneale	89.07.44 ‡↔	Rivalutazione, con inclusione o mantenimento del paziente in una lista d'attesa per trapianto di fegato
89.07.14 ‡↔	Valutazione completa, senza inclusione del paziente in una lista d'attesa per trapianto di fegato	89.07.55 ‡↔	Rivalutazione, con rimozione del paziente da una lista d'attesa per trapianto di fegato
89.07.34 ‡↔	Valutazione completa, con inclusione del paziente in una lista d'attesa per trapianto di fegato		

ADRG H64**Malattie della cistifellea e delle vie biliari**

Diagnosi principale nella tabella H64-1

DRG H64A**Malattie della cistifellea e delle vie biliari con procedura complicante o età < 16 anni**

Età < 16 anni o Procedure complicanti

DRG H64B**Malattie della cistifellea e delle vie biliari con CC gravi**

PCCL > 2

DRG H64C**Malattie della cistifellea e delle vie biliari****Diagnosi H64-1**

K80.00	Calcolosi della colecisti con colecistite acuta: senza menzione di ostruzione delle vie biliari	K81.1	Colecistite cronica
K80.01	Calcolosi della colecisti con colecistite acuta: con ostruzione delle vie biliari	K81.8	Altra colecistite
K80.10	Calcolosi della colecisti con altra colecistite: senza menzione di ostruzione delle vie biliari	K81.9	Colecistite non specificata
K80.11	Calcolosi della colecisti con altra colecistite: con ostruzione delle vie biliari	K82.0	Ostruzione della colecisti
K80.20	Calcolosi della colecisti senza colecistite: senza menzione di ostruzione delle vie biliari	K82.1	Idrope della colecisti
K80.21	Calcolosi della colecisti senza colecistite: con ostruzione delle vie biliari	K82.2	Perforazione della colecisti
K80.30	Calcolosi di via biliare con colangite: senza menzione di ostruzione delle vie biliari	K82.3	Fistola della colecisti
K80.31	Calcolosi di via biliare con colangite: con ostruzione delle vie biliari	K82.4	Colesterolosi della colecisti
K80.40	Litiasi biliare con colecistite: senza menzione di ostruzione delle vie biliari	K82.8	Altre malattie specificate della colecisti
K80.41	Litiasi biliare con colecistite: con ostruzione delle vie biliari	K82.9	Malattia della colecisti non specificata
K80.50	Calcolosi coledocica senza colangite o colecistite: senza menzione di ostruzione delle vie biliari	K83.0	Colangite
K80.51	Calcolosi coledocica senza colangite o colecistite: con ostruzione delle vie biliari	K83.1	Ostruzione di dotto biliare
K80.80	Altra colelitiasi: senza menzione di ostruzione delle vie biliari	K83.2	Perforazione di dotto biliare
K80.81	Altra colelitiasi: con ostruzione delle vie biliari	K83.3	Fistola biliare
K81.0	Colecistite acuta	K83.4	Spasmo dello sfintere di Oddi
		K83.5	Cisti biliare
		K83.8	Altre malattie specificate delle vie biliari
		K83.9	Malattia di via biliare, non specificata
		K91.5	Sindrome post-colecistectomia
		K91.81	Deiscenza di anastomosi e sutura successiva ad intervento chirurgico su colecisti e dotti biliari
		Q44.2	Atresia delle vie biliari
		Q44.3	Stenosi e restringimento congeniti delle vie biliari
		R93.2	Risultati anormali di diagnostica per immagini del fegato e delle vie biliari
		S36.17	Traumatismo: Colecisti
		S36.18	Traumatismo: Dotto biliare

ADRG H87**Malattie e disturbi epatobiliari e del pancreas con terapia intensiva complessa/trattamento complesso IMC > 119 punti risorse**

Almeno una procedura nella tabella H87-1

DRG H87Z**Malattie e disturbi epatobiliari e del pancreas con terapia intensiva complessa/trattamento complesso IMC > 119 punti risorse****Procedura H87-1**

99.B7.12 ‡↔	Terapia intensiva complessa, da 120 a 184 punti risorse	99.B7.13 ‡↔	Terapia intensiva complessa, da 185 a 360 punti risorse
-------------	---	-------------	---

99.B7.14 †↔	Terapia intensiva complessa, da 361 a 552 punti risorse	99.B8.13 †↔	Trattamento complesso IMC dell'adulto, da 185 a 360 punti risorse
99.B7.15 †↔	Terapia intensiva complessa, da 553 a 828 punti risorse	99.B8.14 †↔	Trattamento complesso IMC dell'adulto, da 361 a 552 punti risorse
99.B7.16 †↔	Terapia intensiva complessa, da 829 a 1104 punti risorse	99.B8.15 †↔	Trattamento complesso IMC dell'adulto, da 553 a 828 punti risorse
99.B7.17 †↔	Terapia intensiva complessa, da 1105 a 1380 punti risorse	99.B8.16 †↔	Trattamento complesso IMC dell'adulto, da 829 a 1104 punti risorse
99.B7.18 †↔	Terapia intensiva complessa, da 1381 a 1656 punti risorse	99.B8.17 †↔	Trattamento complesso IMC dell'adulto, da 1105 a 1380 punti risorse
99.B7.1A †↔	Terapia intensiva complessa, da 1657 a 1932 punti risorse	99.B8.18 †↔	Trattamento complesso IMC dell'adulto, da 1381 a 1656 punti risorse
99.B7.1B †↔	Terapia intensiva complessa, da 1933 a 2208 punti risorse	99.B8.1A †↔	Trattamento complesso IMC dell'adulto, da 1657 a 1932 punti risorse
99.B7.1C †↔	Terapia intensiva complessa, da 2209 a 2484 punti risorse	99.B8.1B †↔	Trattamento complesso IMC dell'adulto, da 1933 a 2208 punti risorse
99.B7.1D †↔	Terapia intensiva complessa, da 2485 a 2760 punti risorse	99.B8.1C †↔	Trattamento complesso IMC dell'adulto, da 2209 a 2484 punti risorse
99.B7.1E †↔	Terapia intensiva complessa, da 2761 a 3220 punti risorse	99.B8.1D †↔	Trattamento complesso IMC dell'adulto, da 2485 a 2760 punti risorse
99.B7.1F †↔	Terapia intensiva complessa, da 3221 a 3680 punti risorse	99.B8.1E †↔	Trattamento complesso IMC dell'adulto, da 2761 a 3220 punti risorse
99.B7.1G †↔	Terapia intensiva complessa, da 3681 a 4600 punti risorse	99.B8.1F †↔	Trattamento complesso IMC dell'adulto, da 3221 a 3680 punti risorse
99.B7.1H †↔	Terapia intensiva complessa, da 4601 a 5520 punti risorse	99.B8.1G †↔	Trattamento complesso IMC dell'adulto, da 3681 a 4600 punti risorse
99.B7.1I †↔	Terapia intensiva complessa, da 5521 a 7360 punti risorse	99.B8.1H †↔	Trattamento complesso IMC dell'adulto, da 4601 a 5520 punti risorse
99.B7.1J †↔	Terapia intensiva complessa, da 7361 a 9200 punti risorse	99.B8.1I †↔	Trattamento complesso IMC dell'adulto, da 5521 a 7360 punti risorse
99.B7.1K †↔	Terapia intensiva complessa, da 9201 a 11040 punti risorse	99.B8.1J †↔	Trattamento complesso IMC dell'adulto, da 7361 a 9200 punti risorse
99.B7.1L †↔	Terapia intensiva complessa, da 11041 a 13800 punti risorse	99.B8.1K †↔	Trattamento complesso IMC dell'adulto, da 9201 a 11040 punti risorse
99.B7.1M †↔	Terapia intensiva complessa, da 13801 a 16560 punti risorse	99.B8.1L †↔	Trattamento complesso IMC dell'adulto, da 11041 a 13800 punti risorse
99.B7.1N †↔	Terapia intensiva complessa, da 16561 a 19320 punti risorse	99.B8.1M †↔	Trattamento complesso IMC dell'adulto, da 13801 a 16560 punti risorse
99.B7.1O †↔	Terapia intensiva complessa, 19321 e più punti risorse	99.B8.1N †↔	Trattamento complesso IMC dell'adulto, da 16561 a 19320 punti risorse
99.B8.12 †↔	Trattamento complesso IMC dell'adulto, da 120 a 184 punti risorse	99.B8.1O †↔	Trattamento complesso IMC dell'adulto, 19321 e più punti risorse

ADRG 901, 902**procedure OR non correlata**

Procedure OR non correlata

DRGs 901A, 901B, 901C, 901D, 902Z

MDC 08

Malattie e disturbi del sistema muscoloscheletrico e tessuto connettivo



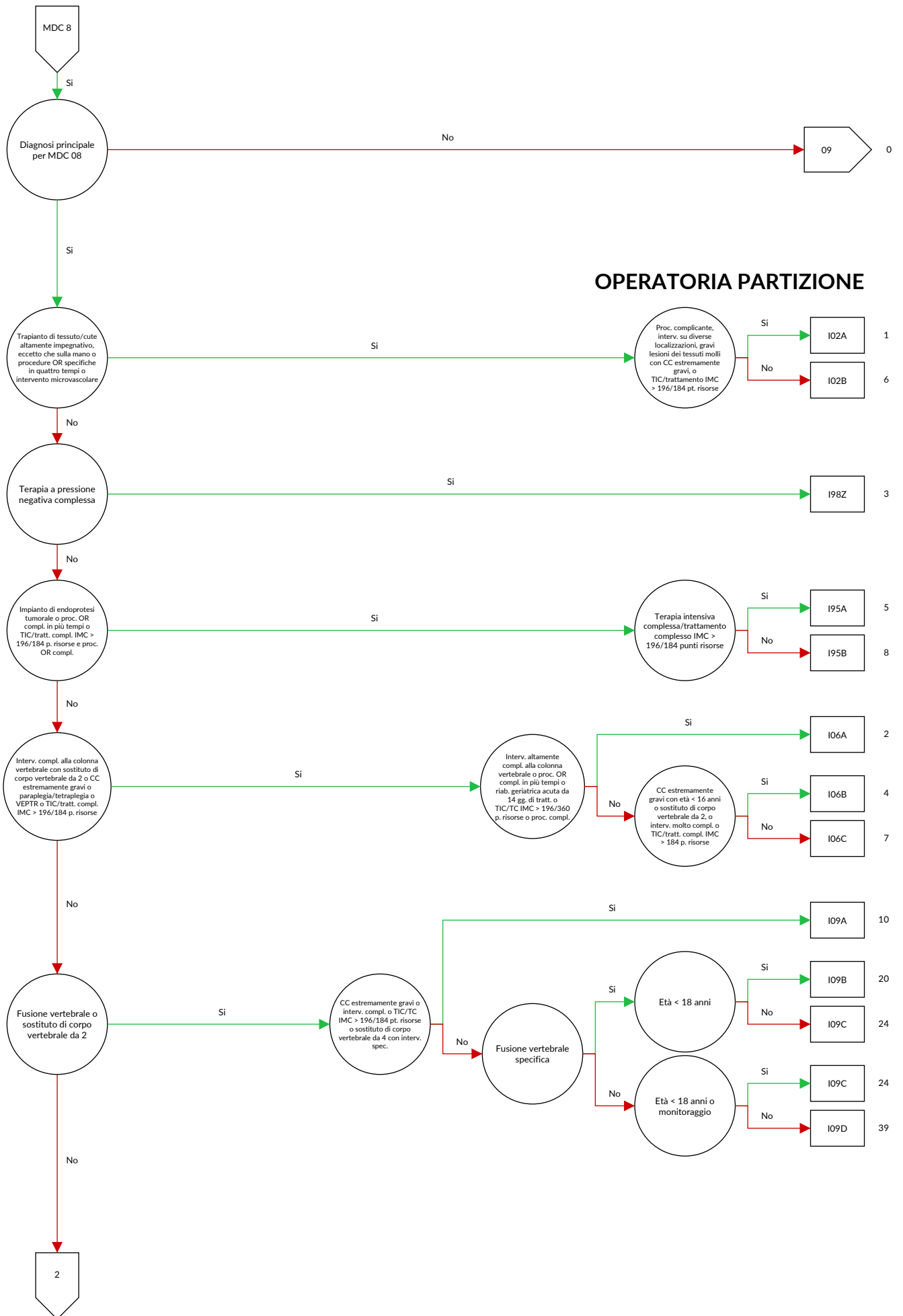

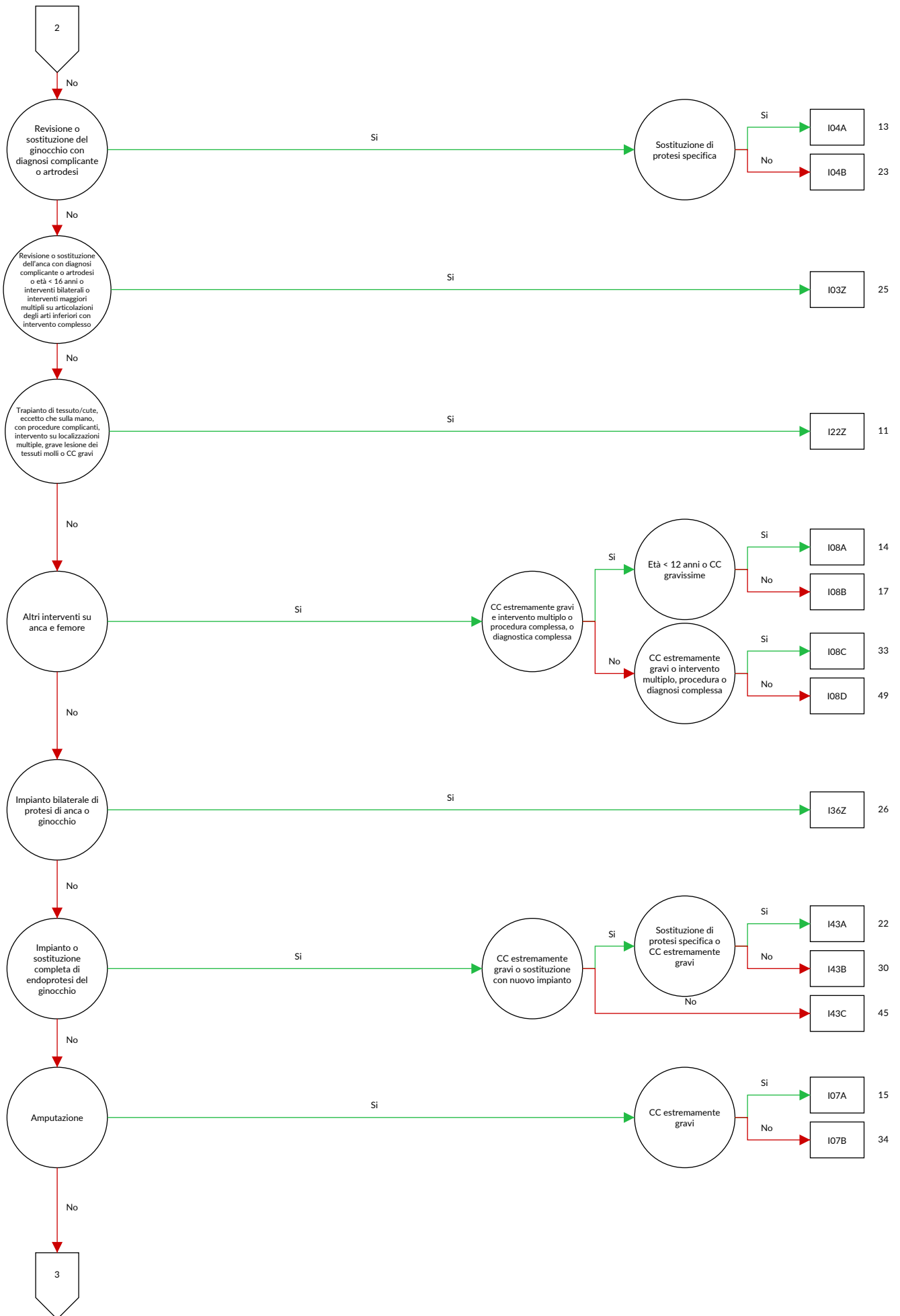

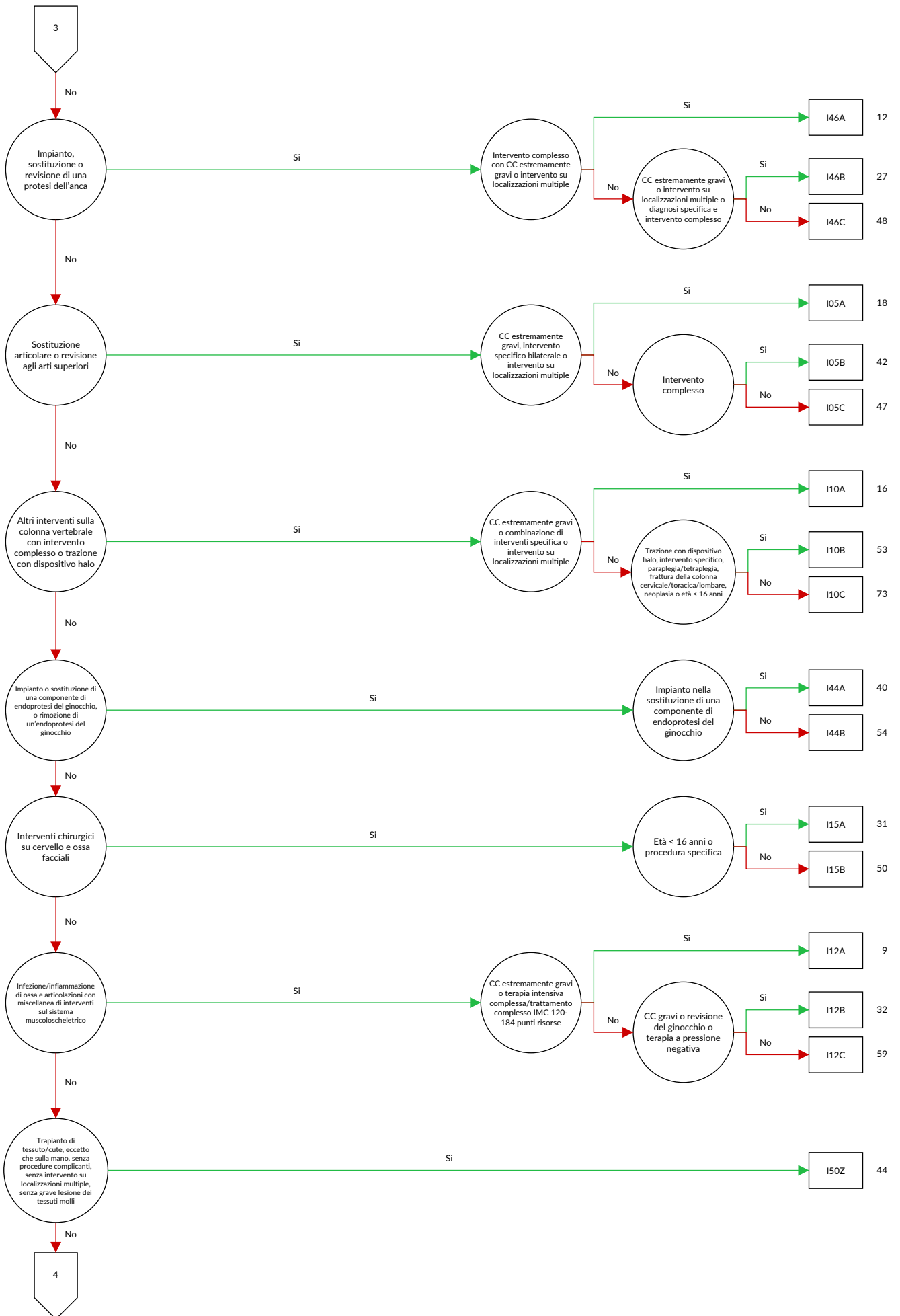

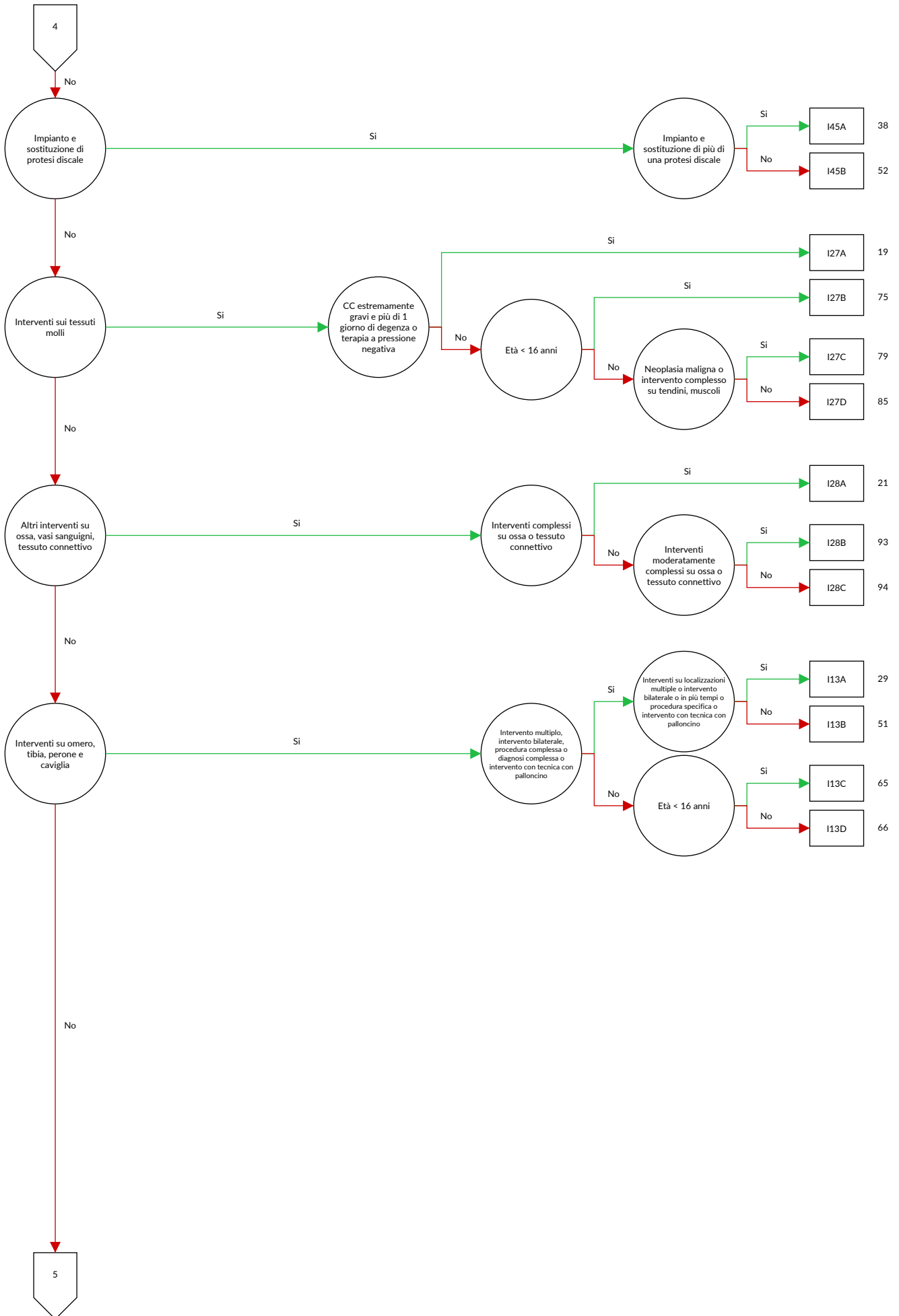

08

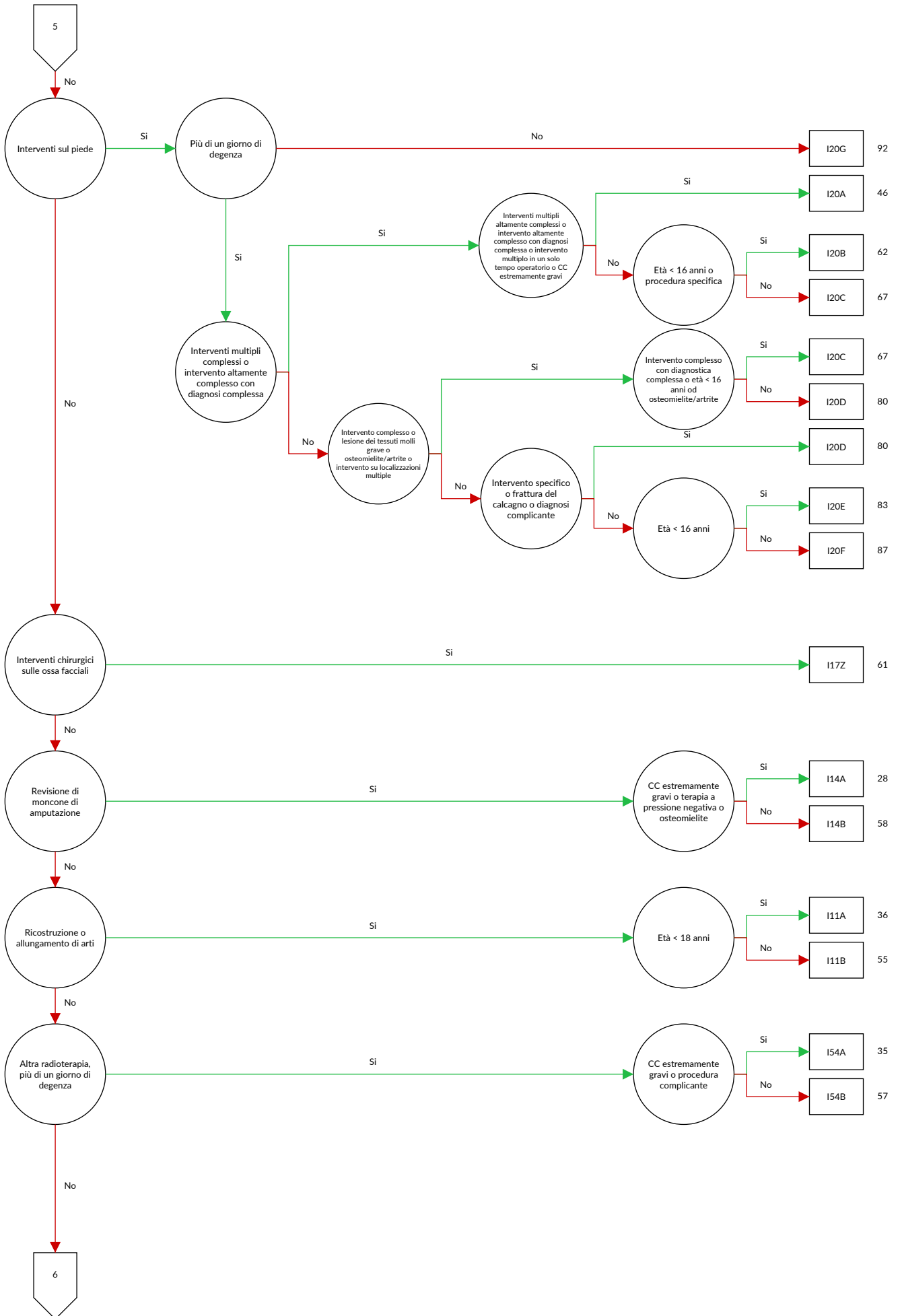

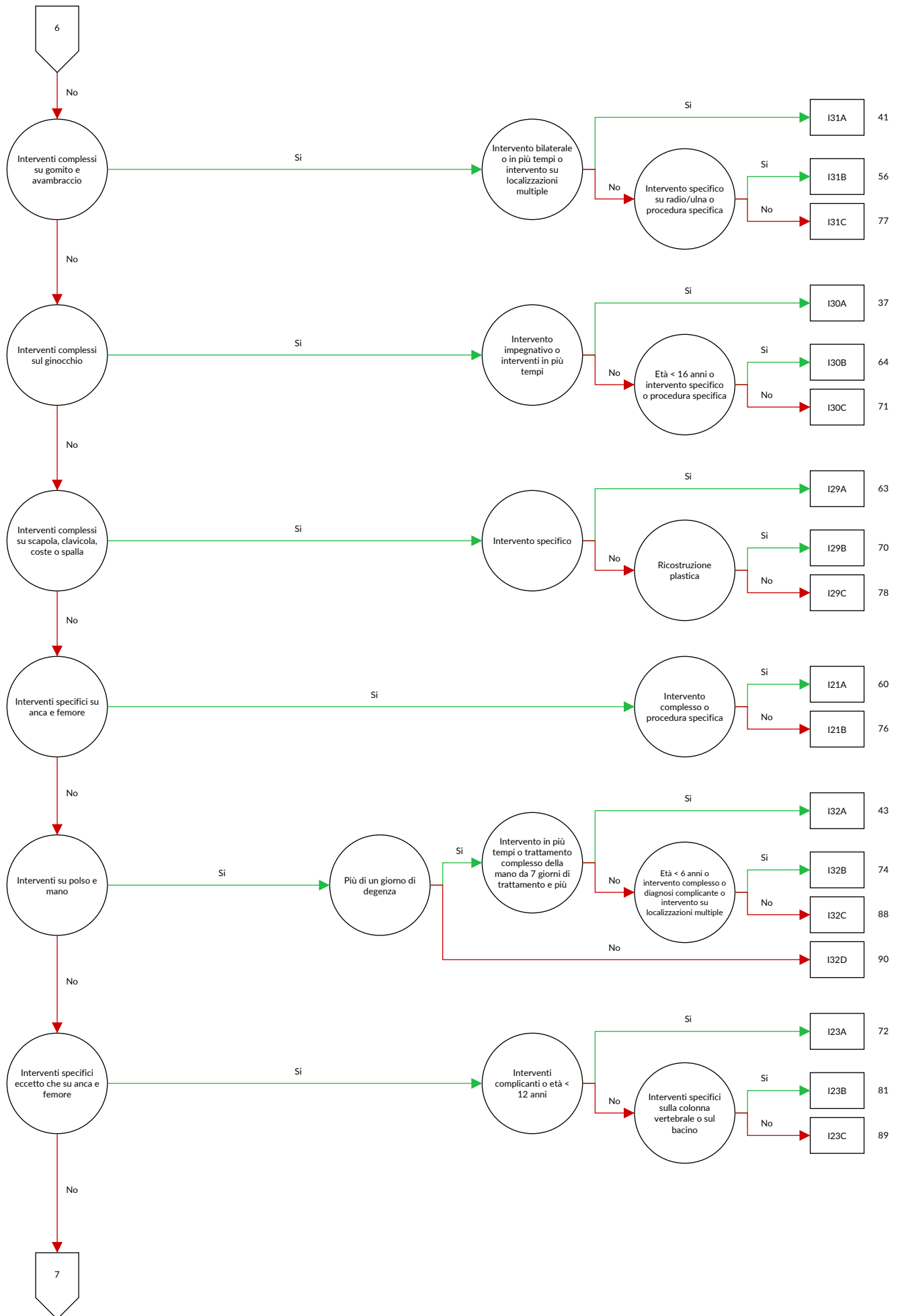

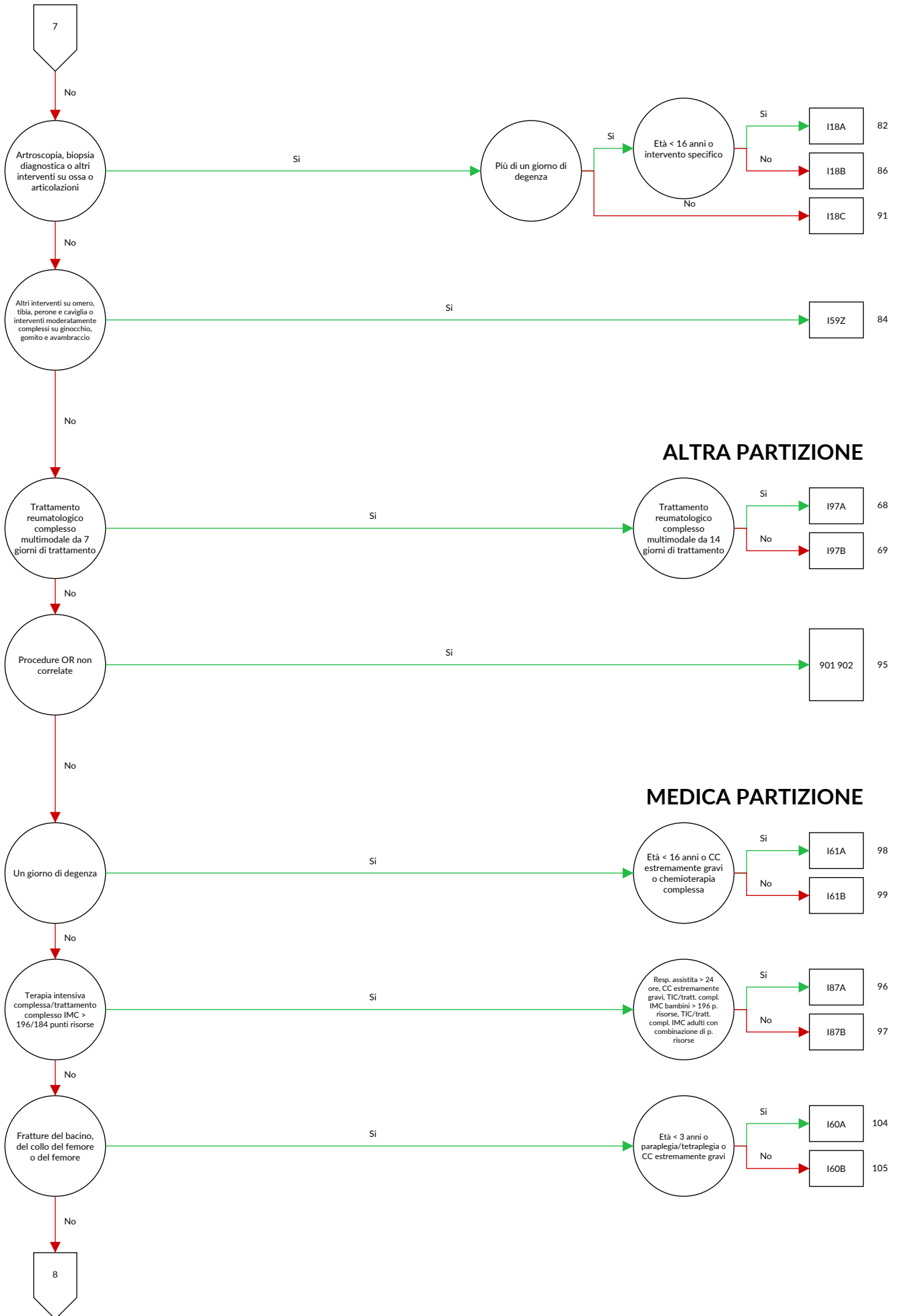

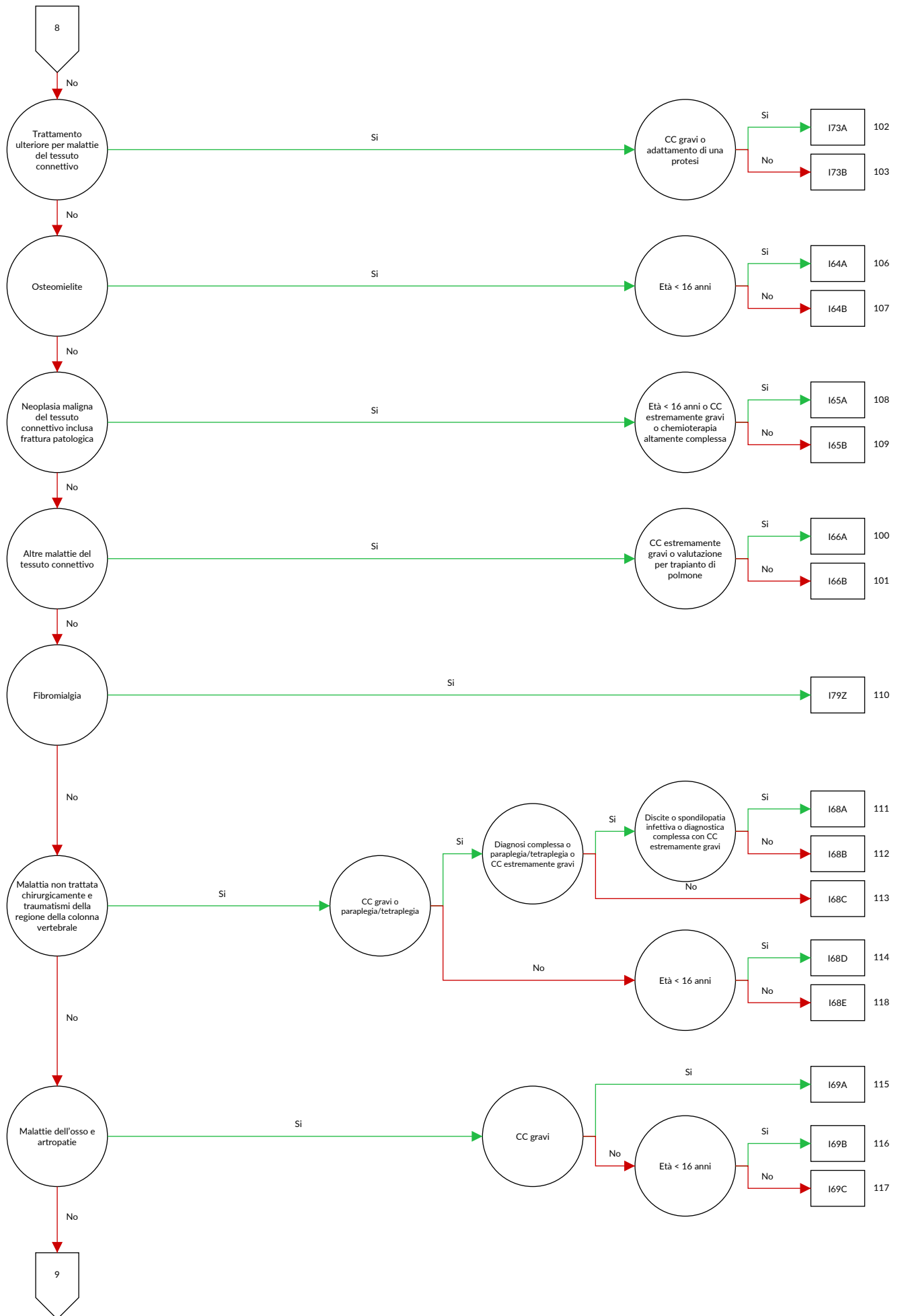



logica decisionale MDC 08 Malattie e disturbi del sistema muscoloscheletrico e tessuto connettivo

Diagnosi principale nella tabella MDC08-0

Diagnosi MDC08-0

A18.0	Tubercolosi delle ossa e delle articolazioni	D16.8	Tumore benigno: Ossa della pelvi, sacro e coccige
A54.4	Infezione gonococcica del sistema osteomuscolare	D16.9	Tumore benigno: Ossa e cartilagine articolare non specificati
A66.6	Lesioni delle ossa e delle articolazioni da framboesia	D21.0	Tumore benigno: Connettivo ed altri tessuti molli della testa, faccia e collo
B90.2	Sequela di tubercolosi delle ossa e delle articolazioni	D21.1	Tumore benigno: Connettivo ed altri tessuti molli dell'arto superiore, inclusa la spalla
C40.0	Tumore Maligno: Scapola ed ossa lunghe dell'arto superiore	D21.2	Tumore benigno: Connettivo ed altri tessuti molli dell'arto inferiore, inclusa l'anca
C40.1	Tumore Maligno: Ossa corte dell'arto superiore	D21.5	Tumore benigno: Connettivo ed altri tessuti molli della pelvi
C40.2	Tumore Maligno: Ossa lunghe dell'arto inferiore	D21.6	Tumore benigno: Connettivo ed altri tessuti molli del tronco non specificati
C40.3	Tumore Maligno: Ossa corte dell'arto inferiore	D21.9	Tumore benigno: Connettivo ed altri tessuti molli non specificati
C40.8	Tumore Maligno: lesione sconfinante a più zone contigue dell'osso e della cartilagine articolare degli arti	D48.0	Tumori di comportamento incerto o sconosciuto: Ossa e cartilagine articolare
C40.9	Tumore Maligno: Osso e cartilagine articolare di arto non specificato	D48.1	Tumori di comportamento incerto o sconosciuto: Connettivo ed altri tessuti molli
C41.2	Tumore Maligno: Colonna vertebrale	D48.2	Tumori di comportamento incerto o sconosciuto: Nervi periferici e sistema nervoso autonomo
C41.30	Tumore maligno: Costole	E55.0	Rachitismo attivo
C41.31	Tumore maligno: Sterno	E64.3	Sequela del rachitismo
C41.32	Tumore maligno: Clavicola	E85.0	Amiloidosi ereditaria non neuropatica
C41.4	Tumore Maligno: Ossa pelviche, sacro e coccige	E85.1	Amiloidosi ereditaria neuropatica
C41.8	Tumore Maligno: lesione sconfinante a più zone contigue dell'osso e della cartilagine articolare	E85.2	Amiloidosi ereditaria non specificata
C41.9	Tumore Maligno: Osso e cartilagine articolare non specificati	E85.3	Amiloidosi sistemica secondaria
C45.7	Mesotelioma di altre sedi	E85.4	Amiloidosi limitata ad un organo
C45.9	Mesotelioma non specificato	E85.8	Altra amiloidosi
C47.0	Tumore Maligno: Nervi periferici della testa, della faccia e del collo	E85.9	Amiloidosi non specificata
C47.1	Tumore Maligno: Nervi periferici dell'arto superiore, inclusa la spalla	H19.3	Cheratite e cheratocongiuntivite in altre malattie classificate altrove
C47.2	Tumore Maligno: Nervi periferici dell'arto inferiore, inclusa l'anca	H42.0	Glaucoma in malattie endocrine, nutrizionali e metaboliche classificate altrove
C47.5	Tumore Maligno: Nervi periferici della pelvi	I00	Reumatismo articolare acuto senza interessamento cardiaco
C47.6	Tumore Maligno: Nervi periferici del tronco non specificati	I68.0	Angiopatia cerebrale amiloide {E85.-}
C47.8	Tumore Maligno: lesione sconfinante a più zone contigue dei nervi periferici e del sistema nervoso autonomo	I73.0	Sindrome di Raynaud
C47.9	Tumore Maligno: Nervi periferici e sistema nervoso autonomo non specificati	I77.6	Arterite non specificata
C49.0	Tumore Maligno: Tessuto connettivo e tessuti molli della testa, della faccia e del collo	L40.5	Artropatia psoriatca {M07.0-M07.3}, {M09.0-}
C49.1	Tumore Maligno: Tessuto connettivo e tessuti molli dell'arto superiore, inclusa la spalla	L87.1	Collagenosi perforante reattiva
C49.2	Tumore Maligno: Tessuto connettivo e tessuti molli dell'arto inferiore, compresa l'anca	L94.4	Papule di Gottron
C49.5	Tumore Maligno: Tessuto connettivo e tessuti molli della pelvi	M00.00	Artrite e poliartrite stafilococcica: Localizzazioni multiple
C49.6	Tumore Maligno: Tessuto connettivo e tessuti molli del tronco non specificati	M00.01	Artrite e poliartrite stafilococcica: Area spalla
C49.8	Tumore Maligno: lesione sconfinante a più zone contigue del tessuto connettivo e dei tessuti molli	M00.02	Artrite e poliartrite stafilococcica: Braccio
C49.9	Tumore Maligno: Tessuto connettivo e tessuti molli non specificati	M00.03	Artrite e poliartrite stafilococcica: Avambraccio
C79.5	Tumore maligno secondario dell'osso e del midollo osseo	M00.04	Artrite e poliartrite stafilococcica: Mano
D16.0	Tumore benigno: Scapola e ossa lunghe dell'arto superiore	M00.05	Artrite e poliartrite stafilococcica: Coscia
D16.1	Tumore benigno: Ossa corte dell'arto superiore	M00.06	Artrite e poliartrite stafilococcica: Gamba
D16.2	Tumore benigno: Ossa lunghe dell'arto inferiore	M00.07	Artrite e poliartrite stafilococcica: Caviglia e piede
D16.3	Tumore benigno: Ossa corte dell'arto inferiore	M00.08	Artrite e poliartrite stafilococcica: Altro
D16.41	Tumore benigno dell'osso e della cartilagine articolare: Craniofacciale	M00.09	Artrite e poliartrite stafilococcica: Localizzazione non precisata
D16.42	Tumore benigno dell'osso e della cartilagine articolare: Mascello-facciale	M00.10	Artrite e poliartrite pneumococcica: Localizzazioni multiple
D16.6	Tumore benigno: Colonna vertebrale	M00.11	Artrite e poliartrite pneumococcica: Area spalla
		M00.12	Artrite e poliartrite pneumococcica: Braccio
		M00.13	Artrite e poliartrite pneumococcica: Avambraccio
		M00.14	Artrite e poliartrite pneumococcica: Mano
		M00.15	Artrite e poliartrite pneumococcica: Coscia
		M00.16	Artrite e poliartrite pneumococcica: Gamba
		M00.17	Artrite e poliartrite pneumococcica: Caviglia e piede
		M00.18	Artrite e poliartrite pneumococcica: Altro

M00.19	Artrite e poliartrite pneumococcica: Localizzazione non precisata	M01.24	Artrite in malattia di Lyme {A69.2}: Mano
M00.20	Altre artriti e poliartriti streptococciche: Localizzazioni multiple	M01.25	Artrite in malattia di Lyme {A69.2}: Coscia
M00.21	Altre artriti e poliartriti streptococciche: Area spalla	M01.26	Artrite in malattia di Lyme {A69.2}: Gamba
M00.22	Altre artriti e poliartriti streptococciche: Braccio	M01.27	Artrite in malattia di Lyme {A69.2}: Caviglia e piede
M00.23	Altre artriti e poliartriti streptococciche: Avambraccio	M01.28	Artrite in malattia di Lyme {A69.2}: Altro
M00.24	Altre artriti e poliartriti streptococciche: Mano	M01.29	Artrite in malattia di Lyme {A69.2}: Localizzazione non precisata
M00.25	Altre artriti e poliartriti streptococciche: Coscia	M01.30	Artrite in altre malattie batteriche classificate altrove: Localizzazioni multiple
M00.26	Altre artriti e poliartriti streptococciche: Gamba	M01.31	Artrite in altre malattie batteriche classificate altrove: Area spalla
M00.27	Altre artriti e poliartriti streptococciche: Caviglia e piede	M01.32	Artrite in altre malattie batteriche classificate altrove: Braccio
M00.28	Altre artriti e poliartriti streptococciche: Altro	M01.33	Artrite in altre malattie batteriche classificate altrove: Avambraccio
M00.29	Altre artriti e poliartriti streptococciche: Localizzazione non precisata	M01.34	Artrite in altre malattie batteriche classificate altrove: Mano
M00.80	Artrite e poliartrite da altri batteri specificati: Localizzazioni multiple	M01.35	Artrite in altre malattie batteriche classificate altrove: Coscia
M00.81	Artrite e poliartrite da altri batteri specificati: Area spalla	M01.36	Artrite in altre malattie batteriche classificate altrove: Gamba
M00.82	Artrite e poliartrite da altri batteri specificati: Braccio	M01.37	Artrite in altre malattie batteriche classificate altrove: Caviglia e piede
M00.83	Artrite e poliartrite da altri batteri specificati: Avambraccio	M01.38	Artrite in altre malattie batteriche classificate altrove: Altro
M00.84	Artrite e poliartrite da altri batteri specificati: Mano	M01.39	Artrite in altre malattie batteriche classificate altrove: Localizzazione non precisata
M00.85	Artrite e poliartrite da altri batteri specificati: Coscia	M01.40	Artrite in rosolia {B06.8}: Localizzazioni multiple
M00.86	Artrite e poliartrite da altri batteri specificati: Gamba	M01.41	Artrite in rosolia {B06.8}: Area spalla
M00.87	Artrite e poliartrite da altri batteri specificati: Caviglia e piede	M01.42	Artrite in rosolia {B06.8}: Braccio
M00.88	Artrite e poliartrite da altri batteri specificati: Altro	M01.43	Artrite in rosolia {B06.8}: Avambraccio
M00.89	Artrite e poliartrite da altri batteri specificati: Localizzazione non precisata	M01.44	Artrite in rosolia {B06.8}: Mano
M00.90	Artrite piogenica non specificata: Localizzazioni multiple	M01.45	Artrite in rosolia {B06.8}: Coscia
M00.91	Artrite piogenica non specificata: Area spalla	M01.46	Artrite in rosolia {B06.8}: Gamba
M00.92	Artrite piogenica non specificata: Braccio	M01.47	Artrite in rosolia {B06.8}: Caviglia e piede
M00.93	Artrite piogenica non specificata: Avambraccio	M01.48	Artrite in rosolia {B06.8}: Altro
M00.94	Artrite piogenica non specificata: Mano	M01.49	Artrite in rosolia {B06.8}: Localizzazione non precisata
M00.95	Artrite piogenica non specificata: Coscia	M01.50	Artrite in altre malattie virali classificate altrove: Localizzazioni multiple
M00.96	Artrite piogenica non specificata: Gamba	M01.51	Artrite in altre malattie virali classificate altrove: Area spalla
M00.97	Artrite piogenica non specificata: Caviglia e piede	M01.52	Artrite in altre malattie virali classificate altrove: Braccio
M00.98	Artrite piogenica non specificata: Altro	M01.53	Artrite in altre malattie virali classificate altrove: Avambraccio
M00.99	Artrite piogenica non specificata: Localizzazione non precisata	M01.54	Artrite in altre malattie virali classificate altrove: Mano
M01.00	Artrite meningococcica {A39.8}: Localizzazioni multiple	M01.55	Artrite in altre malattie virali classificate altrove: Coscia
M01.01	Artrite meningococcica {A39.8}: Area spalla	M01.56	Artrite in altre malattie virali classificate altrove: Gamba
M01.02	Artrite meningococcica {A39.8}: Braccio	M01.57	Artrite in altre malattie virali classificate altrove: Caviglia e piede
M01.03	Artrite meningococcica {A39.8}: Avambraccio	M01.58	Artrite in altre malattie virali classificate altrove: Altro
M01.04	Artrite meningococcica {A39.8}: Mano	M01.59	Artrite in altre malattie virali classificate altrove: Localizzazione non precisata
M01.05	Artrite meningococcica {A39.8}: Coscia	M01.60	Artrite in infezioni micotiche {B35-B49}: Localizzazioni multiple
M01.06	Artrite meningococcica {A39.8}: Gamba	M01.61	Artrite in infezioni micotiche {B35-B49}: Area spalla
M01.07	Artrite meningococcica {A39.8}: Caviglia e piede	M01.62	Artrite in infezioni micotiche {B35-B49}: Braccio
M01.08	Artrite meningococcica {A39.8}: Altro	M01.63	Artrite in infezioni micotiche {B35-B49}: Avambraccio
M01.09	Artrite meningococcica {A39.8}: Localizzazione non precisata	M01.64	Artrite in infezioni micotiche {B35-B49}: Mano
M01.10	Artrite tubercolare {A18.0}: Localizzazioni multiple	M01.65	Artrite in infezioni micotiche {B35-B49}: Coscia
M01.11	Artrite tubercolare {A18.0}: Area spalla	M01.66	Artrite in infezioni micotiche {B35-B49}: Gamba
M01.12	Artrite tubercolare {A18.0}: Braccio	M01.67	Artrite in infezioni micotiche {B35-B49}: Caviglia e piede
M01.13	Artrite tubercolare {A18.0}: Avambraccio	M01.68	Artrite in infezioni micotiche {B35-B49}: Altro
M01.14	Artrite tubercolare {A18.0}: Mano		
M01.15	Artrite tubercolare {A18.0}: Coscia		
M01.16	Artrite tubercolare {A18.0}: Gamba		
M01.17	Artrite tubercolare {A18.0}: Caviglia e piede		
M01.18	Artrite tubercolare {A18.0}: Altro		
M01.19	Artrite tubercolare {A18.0}: Localizzazione non precisata		
M01.20	Artrite in malattia di Lyme {A69.2}: Localizzazioni multiple		
M01.21	Artrite in malattia di Lyme {A69.2}: Area spalla		
M01.22	Artrite in malattia di Lyme {A69.2}: Braccio		
M01.23	Artrite in malattia di Lyme {A69.2}: Avambraccio		

M01.69	Artrite in infezioni micotiche {B35-B49}: Localizzazione non precisata	M02.82	Altre artropatie reattive: Braccio
M01.80	Artrite in altre malattie infettive e parassitarie, classificate altrove: Localizzazioni multiple	M02.83	Altre artropatie reattive: Avambraccio
M01.81	Artrite in altre malattie infettive e parassitarie, classificate altrove: Area spalla	M02.84	Altre artropatie reattive: Mano
M01.82	Artrite in altre malattie infettive e parassitarie, classificate altrove: Braccio	M02.85	Altre artropatie reattive: Coscia
M01.83	Artrite in altre malattie infettive e parassitarie, classificate altrove: Avambraccio	M02.86	Altre artropatie reattive: Gamba
M01.84	Artrite in altre malattie infettive e parassitarie, classificate altrove: Mano	M02.87	Altre artropatie reattive: Caviglia e piede
M01.85	Artrite in altre malattie infettive e parassitarie, classificate altrove: Coscia	M02.88	Altre artropatie reattive: Altro
M01.86	Artrite in altre malattie infettive e parassitarie, classificate altrove: Gamba	M02.89	Altre artropatie reattive: Localizzazione non precisata
M01.87	Artrite in altre malattie infettive e parassitarie, classificate altrove: Caviglia e piede	M02.90	Artropatia reattiva non specificata: Localizzazioni multiple
M01.88	Artrite in altre malattie infettive e parassitarie, classificate altrove: Altro	M02.91	Artropatia reattiva non specificata: Area spalla
M01.89	Artrite in altre malattie infettive e parassitarie, classificate altrove: Localizzazione non precisata	M02.92	Artropatia reattiva non specificata: Braccio
M02.00	Artropatia successiva a bypass intestinale: Localizzazioni multiple	M02.93	Artropatia reattiva non specificata: Avambraccio
M02.01	Artropatia successiva a bypass intestinale: Area spalla	M02.94	Artropatia reattiva non specificata: Mano
M02.02	Artropatia successiva a bypass intestinale: Braccio	M02.95	Artropatia reattiva non specificata: Coscia
M02.03	Artropatia successiva a bypass intestinale: Avambraccio	M02.96	Artropatia reattiva non specificata: Gamba
M02.04	Artropatia successiva a bypass intestinale: Mano	M02.97	Artropatia reattiva non specificata: Caviglia e piede
M02.05	Artropatia successiva a bypass intestinale: Coscia	M02.98	Artropatia reattiva non specificata: Altro
M02.06	Artropatia successiva a bypass intestinale: Gamba	M02.99	Artropatia reattiva non specificata: Localizzazione non precisata
M02.07	Artropatia successiva a bypass intestinale: Caviglia e piede	M03.20	Altre artropatie post-infettive in malattie classificate altrove: Localizzazioni multiple
M02.08	Artropatia successiva a bypass intestinale: Altro	M03.21	Altre artropatie post-infettive in malattie classificate altrove: Area spalla
M02.09	Artropatia successiva a bypass intestinale: Localizzazione non precisata	M03.22	Altre artropatie post-infettive in malattie classificate altrove: Braccio
M02.10	Artropatia post-dissenterica: Localizzazioni multiple	M03.23	Altre artropatie post-infettive in malattie classificate altrove: Avambraccio
M02.11	Artropatia post-dissenterica: Area spalla	M03.24	Altre artropatie post-infettive in malattie classificate altrove: Mano
M02.12	Artropatia post-dissenterica: Braccio	M03.25	Altre artropatie post-infettive in malattie classificate altrove: Coscia
M02.13	Artropatia post-dissenterica: Avambraccio	M03.26	Altre artropatie post-infettive in malattie classificate altrove: Gamba
M02.14	Artropatia post-dissenterica: Mano	M03.27	Altre artropatie post-infettive in malattie classificate altrove: Caviglia e piede
M02.15	Artropatia post-dissenterica: Coscia	M03.28	Altre artropatie post-infettive in malattie classificate altrove: Altro
M02.16	Artropatia post-dissenterica: Gamba	M03.29	Altre artropatie post-infettive in malattie classificate altrove: Localizzazione non precisata
M02.17	Artropatia post-dissenterica: Caviglia e piede	M03.60	Artropatia reattiva in altre malattie classificate altrove: Localizzazioni multiple
M02.18	Artropatia post-dissenterica: Altro	M03.61	Artropatia reattiva in altre malattie classificate altrove: Area spalla
M02.19	Artropatia post-dissenterica: Localizzazione non precisata	M03.62	Artropatia reattiva in altre malattie classificate altrove: Braccio
M02.20	Artropatia post-vaccinale: Localizzazioni multiple	M03.63	Artropatia reattiva in altre malattie classificate altrove: Avambraccio
M02.21	Artropatia post-vaccinale: Area spalla	M03.64	Artropatia reattiva in altre malattie classificate altrove: Mano
M02.22	Artropatia post-vaccinale: Braccio	M03.65	Artropatia reattiva in altre malattie classificate altrove: Coscia
M02.23	Artropatia post-vaccinale: Avambraccio	M03.66	Artropatia reattiva in altre malattie classificate altrove: Gamba
M02.24	Artropatia post-vaccinale: Mano	M03.67	Artropatia reattiva in altre malattie classificate altrove: Caviglia e piede
M02.25	Artropatia post-vaccinale: Coscia	M03.68	Artropatia reattiva in altre malattie classificate altrove: Altro
M02.26	Artropatia post-vaccinale: Gamba	M03.69	Artropatia reattiva in altre malattie classificate altrove: Localizzazione non precisata
M02.27	Artropatia post-vaccinale: Caviglia e piede	M05.00	Sindrome di Felty: Localizzazioni multiple
M02.28	Artropatia post-vaccinale: Altro	M05.01	Sindrome di Felty: Area spalla
M02.29	Artropatia post-vaccinale: Localizzazione non precisata	M05.02	Sindrome di Felty: Braccio
M02.30	Malattia di Reiter: Localizzazioni multiple	M05.03	Sindrome di Felty: Avambraccio
M02.31	Malattia di Reiter: Area spalla	M05.04	Sindrome di Felty: Mano
M02.32	Malattia di Reiter: Braccio	M05.05	Sindrome di Felty: Coscia
M02.33	Malattia di Reiter: Avambraccio	M05.06	Sindrome di Felty: Gamba
M02.34	Malattia di Reiter: Mano	M05.07	Sindrome di Felty: Caviglia e piede
M02.35	Malattia di Reiter: Coscia	M05.08	Sindrome di Felty: Altro
M02.36	Malattia di Reiter: Gamba	M05.09	Sindrome di Felty: Localizzazione non precisata
M02.37	Malattia di Reiter: Caviglia e piede		
M02.38	Malattia di Reiter: Altro		
M02.39	Malattia di Reiter: Localizzazione non precisata		
M02.80	Altre artropatie reattive: Localizzazioni multiple		
M02.81	Altre artropatie reattive: Area spalla		

M05.20	Vascolite reumatoide: Localizzazioni multiple	M06.07	Artrite reumatoide sieronegativa: Caviglia e piede
M05.21	Vascolite reumatoide: Area spalla	M06.08	Artrite reumatoide sieronegativa: Altro
M05.22	Vascolite reumatoide: Braccio	M06.09	Artrite reumatoide sieronegativa: Localizzazione non precisata
M05.23	Vascolite reumatoide: Avambraccio	M06.10	Morbo di Still dell'adulto: Localizzazioni multiple
M05.24	Vascolite reumatoide: Mano	M06.11	Morbo di Still dell'adulto: Area spalla
M05.25	Vascolite reumatoide: Coscia	M06.12	Morbo di Still dell'adulto: Braccio
M05.26	Vascolite reumatoide: Gamba	M06.13	Morbo di Still dell'adulto: Avambraccio
M05.27	Vascolite reumatoide: Caviglia e piede	M06.14	Morbo di Still dell'adulto: Mano
M05.28	Vascolite reumatoide: Altro	M06.15	Morbo di Still dell'adulto: Coscia
M05.29	Vascolite reumatoide: Localizzazione non precisata	M06.16	Morbo di Still dell'adulto: Gamba
M05.30	Artrite reumatoide con interessamento di altri organi e apparati: Localizzazioni multiple	M06.17	Morbo di Still dell'adulto: Caviglia e piede
M05.31	Artrite reumatoide con interessamento di altri organi e apparati: Area spalla	M06.18	Morbo di Still dell'adulto: Altro
M05.32	Artrite reumatoide con interessamento di altri organi e apparati: Braccio	M06.19	Morbo di Still dell'adulto: Localizzazione non precisata
M05.33	Artrite reumatoide con interessamento di altri organi e apparati: Avambraccio	M06.20	Borsite reumatoide: Localizzazioni multiple
M05.34	Artrite reumatoide con interessamento di altri organi e apparati: Mano	M06.21	Borsite reumatoide: Area spalla
M05.35	Artrite reumatoide con interessamento di altri organi e apparati: Coscia	M06.22	Borsite reumatoide: Braccio
M05.36	Artrite reumatoide con interessamento di altri organi e apparati: Gamba	M06.23	Borsite reumatoide: Avambraccio
M05.37	Artrite reumatoide con interessamento di altri organi e apparati: Caviglia e piede	M06.24	Borsite reumatoide: Mano
M05.38	Artrite reumatoide con interessamento di altri organi e apparati: Altro	M06.25	Borsite reumatoide: Coscia
M05.39	Artrite reumatoide con interessamento di altri organi e apparati: Localizzazione non precisata	M06.26	Borsite reumatoide: Gamba
M05.80	Altra artrite reumatoide sieropositiva: Localizzazioni multiple	M06.27	Borsite reumatoide: Caviglia e piede
M05.81	Altra artrite reumatoide sieropositiva: Area spalla	M06.28	Borsite reumatoide: Altro
M05.82	Altra artrite reumatoide sieropositiva: Braccio	M06.29	Borsite reumatoide: Localizzazione non precisata
M05.83	Altra artrite reumatoide sieropositiva: Avambraccio	M06.30	Nodulo reumatoide: Localizzazioni multiple
M05.84	Altra artrite reumatoide sieropositiva: Mano	M06.31	Nodulo reumatoide: Area spalla
M05.85	Altra artrite reumatoide sieropositiva: Coscia	M06.32	Nodulo reumatoide: Braccio
M05.86	Altra artrite reumatoide sieropositiva: Gamba	M06.33	Nodulo reumatoide: Avambraccio
M05.87	Altra artrite reumatoide sieropositiva: Caviglia e piede	M06.34	Nodulo reumatoide: Mano
M05.88	Altra artrite reumatoide sieropositiva: Altro	M06.35	Nodulo reumatoide: Coscia
M05.89	Altra artrite reumatoide sieropositiva: Localizzazione non precisata	M06.36	Nodulo reumatoide: Gamba
M05.90	Artrite reumatoide sieropositiva non specificata: Localizzazioni multiple	M06.37	Nodulo reumatoide: Caviglia e piede
M05.91	Artrite reumatoide sieropositiva non specificata: Area spalla	M06.38	Nodulo reumatoide: Altro
M05.92	Artrite reumatoide sieropositiva non specificata: Braccio	M06.39	Nodulo reumatoide: Localizzazione non precisata
M05.93	Artrite reumatoide sieropositiva non specificata: Avambraccio	M06.40	Poliartropatia infiammatoria: Localizzazioni multiple
M05.94	Artrite reumatoide sieropositiva non specificata: Mano	M06.41	Poliartropatia infiammatoria: Area spalla
M05.95	Artrite reumatoide sieropositiva non specificata: Coscia	M06.42	Poliartropatia infiammatoria: Braccio
M05.96	Artrite reumatoide sieropositiva non specificata: Gamba	M06.43	Poliartropatia infiammatoria: Avambraccio
M05.97	Artrite reumatoide sieropositiva non specificata: Caviglia e piede	M06.44	Poliartropatia infiammatoria: Mano
M05.98	Artrite reumatoide sieropositiva non specificata: Altro	M06.45	Poliartropatia infiammatoria: Coscia
M05.99	Artrite reumatoide sieropositiva non specificata: Localizzazione non precisata	M06.46	Poliartropatia infiammatoria: Gamba
M06.00	Artrite reumatoide sieronegativa: Localizzazioni multiple	M06.47	Poliartropatia infiammatoria: Caviglia e piede
M06.01	Artrite reumatoide sieronegativa: Area spalla	M06.48	Poliartropatia infiammatoria: Altro
M06.02	Artrite reumatoide sieronegativa: Braccio	M06.49	Poliartropatia infiammatoria: Localizzazione non precisata
M06.03	Artrite reumatoide sieronegativa: Avambraccio	M06.80	Altra artrite reumatoide specificata: Localizzazioni multiple
M06.04	Artrite reumatoide sieronegativa: Mano	M06.81	Altra artrite reumatoide specificata: Area spalla
M06.05	Artrite reumatoide sieronegativa: Coscia	M06.82	Altra artrite reumatoide specificata: Braccio
M06.06	Artrite reumatoide sieronegativa: Gamba	M06.83	Altra artrite reumatoide specificata: Avambraccio
		M06.84	Altra artrite reumatoide specificata: Mano
		M06.85	Altra artrite reumatoide specificata: Coscia
		M06.86	Altra artrite reumatoide specificata: Gamba
		M06.87	Altra artrite reumatoide specificata: Caviglia e piede
		M06.88	Altra artrite reumatoide specificata: Altro
		M06.89	Altra artrite reumatoide specificata: Localizzazione non precisata
		M06.90	Artrite reumatoide non specificata: Localizzazioni multiple
		M06.91	Artrite reumatoide non specificata: Area spalla
		M06.92	Artrite reumatoide non specificata: Braccio
		M06.93	Artrite reumatoide non specificata: Avambraccio
		M06.94	Artrite reumatoide non specificata: Mano
		M06.95	Artrite reumatoide non specificata: Coscia
		M06.96	Artrite reumatoide non specificata: Gamba
		M06.97	Artrite reumatoide non specificata: Caviglia e piede
		M06.98	Artrite reumatoide non specificata: Altro
		M06.99	Artrite reumatoide non specificata: Localizzazione non precisata

M07.00	Artropatia psoriatica interfalangea distale {L40.5}: Localizzazioni multiple	M07.66	Altre artropatie enteropatiche: Gamba
M07.04	Artropatia psoriatica interfalangea distale {L40.5}: Mano	M07.67	Altre artropatie enteropatiche: Caviglia e piede
M07.07	Artropatia psoriatica interfalangea distale {L40.5}: Caviglia e piede	M07.68	Altre artropatie enteropatiche: Altro
M07.09	Artropatia psoriatica interfalangea distale {L40.5}: Localizzazione non precisata	M07.69	Altre artropatie enteropatiche: Localizzazione non precisata
M07.10	Artrite mutilante {L40.5}: Localizzazioni multiple	M08.00	Poliartrite cronica giovanile, tipo adulto: Localizzazioni multiple
M07.11	Artrite mutilante {L40.5}: Area spalla	M08.01	Poliartrite cronica giovanile, tipo adulto: Area spalla
M07.12	Artrite mutilante {L40.5}: Braccio	M08.02	Poliartrite cronica giovanile, tipo adulto: Braccio
M07.13	Artrite mutilante {L40.5}: Avambraccio	M08.03	Poliartrite cronica giovanile, tipo adulto: Avambraccio
M07.14	Artrite mutilante {L40.5}: Mano	M08.04	Poliartrite cronica giovanile, tipo adulto: Mano
M07.15	Artrite mutilante {L40.5}: Coscia	M08.05	Poliartrite cronica giovanile, tipo adulto: Coscia
M07.16	Artrite mutilante {L40.5}: Gamba	M08.06	Poliartrite cronica giovanile, tipo adulto: Gamba
M07.17	Artrite mutilante {L40.5}: Caviglia e piede	M08.07	Poliartrite cronica giovanile, tipo adulto: Caviglia e piede
M07.18	Artrite mutilante {L40.5}: Altro	M08.08	Poliartrite cronica giovanile, tipo adulto: Altro
M07.19	Artrite mutilante {L40.5}: Localizzazione non precisata	M08.09	Poliartrite cronica giovanile, tipo adulto: Localizzazione non precisata
M07.2	Spondilite psoriasica {L40.5}	M08.10	Spondilite anchilosante giovanile: Localizzazioni multiple
M07.30	Altre artropatie psoriasiche {L40.5}: Localizzazioni multiple	M08.11	Spondilite anchilosante giovanile: Area spalla
M07.31	Altre artropatie psoriasiche {L40.5}: Area spalla	M08.12	Spondilite anchilosante giovanile: Braccio
M07.32	Altre artropatie psoriasiche {L40.5}: Braccio	M08.13	Spondilite anchilosante giovanile: Avambraccio
M07.33	Altre artropatie psoriasiche {L40.5}: Avambraccio	M08.14	Spondilite anchilosante giovanile: Mano
M07.34	Altre artropatie psoriasiche {L40.5}: Mano	M08.15	Spondilite anchilosante giovanile: Coscia
M07.35	Altre artropatie psoriasiche {L40.5}: Coscia	M08.16	Spondilite anchilosante giovanile: Gamba
M07.36	Altre artropatie psoriasiche {L40.5}: Gamba	M08.17	Spondilite anchilosante giovanile: Caviglia e piede
M07.37	Altre artropatie psoriasiche {L40.5}: Caviglia e piede	M08.18	Spondilite anchilosante giovanile: Altro
M07.38	Altre artropatie psoriasiche {L40.5}: Altro	M08.19	Spondilite anchilosante giovanile: Localizzazione non precisata
M07.39	Altre artropatie psoriasiche {L40.5}: Localizzazione non precisata	M08.20	Artrite giovanile con esordio sistemico: Localizzazioni multiple
M07.40	Artrite in morbo di Crohn [enterite regionale] {K50.-}: Localizzazioni multiple	M08.21	Artrite giovanile con esordio sistemico: Area spalla
M07.41	Artrite in morbo di Crohn [enterite regionale] {K50.-}: Area spalla	M08.22	Artrite giovanile con esordio sistemico: Braccio
M07.42	Artrite in morbo di Crohn [enterite regionale] {K50.-}: Braccio	M08.23	Artrite giovanile con esordio sistemico: Avambraccio
M07.43	Artrite in morbo di Crohn [enterite regionale] {K50.-}: Avambraccio	M08.24	Artrite giovanile con esordio sistemico: Mano
M07.44	Artrite in morbo di Crohn [enterite regionale] {K50.-}: Mano	M08.25	Artrite giovanile con esordio sistemico: Coscia
M07.45	Artrite in morbo di Crohn [enterite regionale] {K50.-}: Coscia	M08.26	Artrite giovanile con esordio sistemico: Gamba
M07.46	Artrite in morbo di Crohn [enterite regionale] {K50.-}: Gamba	M08.27	Artrite giovanile con esordio sistemico: Caviglia e piede
M07.47	Artrite in morbo di Crohn [enterite regionale] {K50.-}: Caviglia e piede	M08.28	Artrite giovanile con esordio sistemico: Altro
M07.48	Artrite in morbo di Crohn [enterite regionale] {K50.-}: Altro	M08.29	Artrite giovanile con esordio sistemico: Localizzazione non precisata
M07.49	Artrite in morbo di Crohn [enterite regionale] {K50.-}: Localizzazione non precisata	M08.3	Artrite cronica giovanile (sieronegativa), forma poliarticolare
M07.50	Artrite in colite ulcerosa {K51.-}: Localizzazioni multiple	M08.40	Artrite cronica giovanile (sieronegativa), forma pauciarticolare: Localizzazioni multiple
M07.51	Artrite in colite ulcerosa {K51.-}: Area spalla	M08.41	Artrite cronica giovanile (sieronegativa), forma pauciarticolare: Area spalla
M07.52	Artrite in colite ulcerosa {K51.-}: Braccio	M08.42	Artrite cronica giovanile (sieronegativa), forma pauciarticolare: Braccio
M07.53	Artrite in colite ulcerosa {K51.-}: Avambraccio	M08.43	Artrite cronica giovanile (sieronegativa), forma pauciarticolare: Avambraccio
M07.54	Artrite in colite ulcerosa {K51.-}: Mano	M08.44	Artrite cronica giovanile (sieronegativa), forma pauciarticolare: Mano
M07.55	Artrite in colite ulcerosa {K51.-}: Coscia	M08.45	Artrite cronica giovanile (sieronegativa), forma pauciarticolare: Coscia
M07.56	Artrite in colite ulcerosa {K51.-}: Gamba	M08.46	Artrite cronica giovanile (sieronegativa), forma pauciarticolare: Gamba
M07.57	Artrite in colite ulcerosa {K51.-}: Caviglia e piede	M08.47	Artrite cronica giovanile (sieronegativa), forma pauciarticolare: Caviglia e piede
M07.58	Artrite in colite ulcerosa {K51.-}: Altro	M08.48	Artrite cronica giovanile (sieronegativa), forma pauciarticolare: Altro
M07.59	Artrite in colite ulcerosa {K51.-}: Localizzazione non precisata	M08.49	Artrite cronica giovanile (sieronegativa), forma pauciarticolare: Localizzazione non precisata
M07.60	Altre artropatie enteropatiche: Localizzazioni multiple	M08.70	Vascolite in artrite giovanile: Localizzazioni multiple
M07.61	Altre artropatie enteropatiche: Area spalla	M08.71	Vascolite in artrite giovanile: Area spalla
M07.62	Altre artropatie enteropatiche: Braccio	M08.72	Vascolite in artrite giovanile: Braccio
M07.63	Altre artropatie enteropatiche: Avambraccio	M08.73	Vascolite in artrite giovanile: Avambraccio
M07.64	Altre artropatie enteropatiche: Mano	M08.74	Vascolite in artrite giovanile: Mano
M07.65	Altre artropatie enteropatiche: Coscia		

M08.75	Vascolite in artrite giovanile: Coscia	M09.27	Artrite giovanile in colite ulcerosa {K51.-}: Caviglia e piede
M08.76	Vascolite in artrite giovanile: Gamba	M09.28	Artrite giovanile in colite ulcerosa {K51.-}: Altro
M08.77	Vascolite in artrite giovanile: Caviglia e piede	M09.29	Artrite giovanile in colite ulcerosa {K51.-}: Localizzazione non precisata
M08.78	Vascolite in artrite giovanile: Altro	M09.80	Artrite giovanile in altre malattie classificate altrove: Localizzazioni multiple
M08.79	Vascolite in artrite giovanile: Localizzazione non precisata	M09.81	Artrite giovanile in altre malattie classificate altrove: Area spalla
M08.80	Altra artrite giovanile: Localizzazioni multiple	M09.82	Artrite giovanile in altre malattie classificate altrove: Braccio
M08.81	Altra artrite giovanile: Area spalla	M09.83	Artrite giovanile in altre malattie classificate altrove: Avambraccio
M08.82	Altra artrite giovanile: Braccio	M09.84	Artrite giovanile in altre malattie classificate altrove: Mano
M08.83	Altra artrite giovanile: Avambraccio	M09.85	Artrite giovanile in altre malattie classificate altrove: Coscia
M08.84	Altra artrite giovanile: Mano	M09.86	Artrite giovanile in altre malattie classificate altrove: Gamba
M08.85	Altra artrite giovanile: Coscia	M09.87	Artrite giovanile in altre malattie classificate altrove: Caviglia e piede
M08.86	Altra artrite giovanile: Gamba	M09.88	Artrite giovanile in altre malattie classificate altrove: Altro
M08.87	Altra artrite giovanile: Caviglia e piede	M09.89	Artrite giovanile in altre malattie classificate altrove: Localizzazione non precisata
M08.88	Altra artrite giovanile: Altro	M10.00	Gotta idiopatica: Localizzazioni multiple
M08.89	Altra artrite giovanile: Localizzazione non precisata	M10.01	Gotta idiopatica: Area spalla
M08.90	Artrite giovanile non specificata: Localizzazioni multiple	M10.02	Gotta idiopatica: Braccio
M08.91	Artrite giovanile non specificata: Area spalla	M10.03	Gotta idiopatica: Avambraccio
M08.92	Artrite giovanile non specificata: Braccio	M10.04	Gotta idiopatica: Mano
M08.93	Artrite giovanile non specificata: Avambraccio	M10.05	Gotta idiopatica: Coscia
M08.94	Artrite giovanile non specificata: Mano	M10.06	Gotta idiopatica: Gamba
M08.95	Artrite giovanile non specificata: Coscia	M10.07	Gotta idiopatica: Caviglia e piede
M08.96	Artrite giovanile non specificata: Gamba	M10.08	Gotta idiopatica: Altro
M08.97	Artrite giovanile non specificata: Caviglia e piede	M10.09	Gotta idiopatica: Localizzazione non precisata
M08.98	Artrite giovanile non specificata: Altro	M10.20	Gotta indotta da farmaci: Localizzazioni multiple
M08.99	Artrite giovanile non specificata: Localizzazione non precisata	M10.21	Gotta indotta da farmaci: Area spalla
M09.00	Artrite giovanile in psoriasi [L40.5]: Localizzazioni multiple	M10.22	Gotta indotta da farmaci: Braccio
M09.01	Artrite giovanile in psoriasi [L40.5]: Area spalla	M10.23	Gotta indotta da farmaci: Avambraccio
M09.02	Artrite giovanile in psoriasi [L40.5]: Braccio	M10.24	Gotta indotta da farmaci: Mano
M09.03	Artrite giovanile in psoriasi [L40.5]: Avambraccio	M10.25	Gotta indotta da farmaci: Coscia
M09.04	Artrite giovanile in psoriasi [L40.5]: Mano	M10.26	Gotta indotta da farmaci: Gamba
M09.05	Artrite giovanile in psoriasi [L40.5]: Coscia	M10.27	Gotta indotta da farmaci: Caviglia e piede
M09.06	Artrite giovanile in psoriasi [L40.5]: Gamba	M10.28	Gotta indotta da farmaci: Altro
M09.07	Artrite giovanile in psoriasi [L40.5]: Caviglia e piede	M10.29	Gotta indotta da farmaci: Localizzazione non precisata
M09.08	Artrite giovanile in psoriasi [L40.5]: Altro	M10.40	Altra gotta secondaria: Localizzazioni multiple
M09.09	Artrite giovanile in psoriasi [L40.5]: Localizzazione non precisata	M10.41	Altra gotta secondaria: Area spalla
M09.10	Artrite giovanile in morbo di Crohn [enterite regionale] {K50.-}: Localizzazioni multiple	M10.42	Altra gotta secondaria: Braccio
M09.11	Artrite giovanile in morbo di Crohn [enterite regionale] {K50.-}: Area spalla	M10.43	Altra gotta secondaria: Avambraccio
M09.12	Artrite giovanile in morbo di Crohn [enterite regionale] {K50.-}: Braccio	M10.44	Altra gotta secondaria: Mano
M09.13	Artrite giovanile in morbo di Crohn [enterite regionale] {K50.-}: Avambraccio	M10.45	Altra gotta secondaria: Coscia
M09.14	Artrite giovanile in morbo di Crohn [enterite regionale] {K50.-}: Mano	M10.46	Altra gotta secondaria: Gamba
M09.15	Artrite giovanile in morbo di Crohn [enterite regionale] {K50.-}: Coscia	M10.47	Altra gotta secondaria: Caviglia e piede
M09.16	Artrite giovanile in morbo di Crohn [enterite regionale] {K50.-}: Gamba	M10.48	Altra gotta secondaria: Altro
M09.17	Artrite giovanile in morbo di Crohn [enterite regionale] {K50.-}: Caviglia e piede	M10.49	Altra gotta secondaria: Localizzazione non precisata
M09.18	Artrite giovanile in morbo di Crohn [enterite regionale] {K50.-}: Altro	M10.90	Gotta non specificata: Localizzazioni multiple
M09.19	Artrite giovanile in morbo di Crohn [enterite regionale] {K50.-}: Localizzazione non precisata	M10.91	Gotta non specificata: Area spalla
M09.20	Artrite giovanile in colite ulcerosa {K51.-}: Localizzazioni multiple	M10.92	Gotta non specificata: Braccio
M09.21	Artrite giovanile in colite ulcerosa {K51.-}: Area spalla	M10.93	Gotta non specificata: Avambraccio
M09.22	Artrite giovanile in colite ulcerosa {K51.-}: Braccio	M10.94	Gotta non specificata: Mano
M09.23	Artrite giovanile in colite ulcerosa {K51.-}: Avambraccio	M10.95	Gotta non specificata: Coscia
M09.24	Artrite giovanile in colite ulcerosa {K51.-}: Mano	M10.96	Gotta non specificata: Gamba
M09.25	Artrite giovanile in colite ulcerosa {K51.-}: Coscia	M10.97	Gotta non specificata: Caviglia e piede
M09.26	Artrite giovanile in colite ulcerosa {K51.-}: Gamba	M10.98	Gotta non specificata: Altro
		M10.99	Gotta non specificata: Localizzazione non precisata
		M11.00	Malattia da deposito di cristalli di idrossiapatite: Localizzazioni multiple
		M11.01	Malattia da deposito di cristalli di idrossiapatite: Area spalla

M11.02	Malattia da deposito di cristalli di idrossiapatite: Braccio	M12.02	Artropatia cronica post-reumatica [Jaccoud]: Braccio
M11.03	Malattia da deposito di cristalli di idrossiapatite: Avambraccio	M12.03	Artropatia cronica post-reumatica [Jaccoud]: Avambraccio
M11.04	Malattia da deposito di cristalli di idrossiapatite: Mano	M12.04	Artropatia cronica post-reumatica [Jaccoud]: Mano
M11.05	Malattia da deposito di cristalli di idrossiapatite: Coscia	M12.05	Artropatia cronica post-reumatica [Jaccoud]: Coscia
M11.06	Malattia da deposito di cristalli di idrossiapatite: Gamba	M12.06	Artropatia cronica post-reumatica [Jaccoud]: Gamba
M11.07	Malattia da deposito di cristalli di idrossiapatite: Caviglia e piede	M12.07	Artropatia cronica post-reumatica [Jaccoud]: Caviglia e piede
M11.08	Malattia da deposito di cristalli di idrossiapatite: Altro	M12.08	Artropatia cronica post-reumatica [Jaccoud]: Altro
M11.09	Malattia da deposito di cristalli di idrossiapatite: Localizzazione non precisata	M12.09	Artropatia cronica post-reumatica [Jaccoud]: Localizzazione non precisata
M11.10	Condrococalinosi familiare: Localizzazioni multiple	M12.10	Malattia di Kaschin-Beck: Localizzazioni multiple
M11.11	Condrococalinosi familiare: Area spalla	M12.11	Malattia di Kaschin-Beck: Area spalla
M11.12	Condrococalinosi familiare: Braccio	M12.12	Malattia di Kaschin-Beck: Braccio
M11.13	Condrococalinosi familiare: Avambraccio	M12.13	Malattia di Kaschin-Beck: Avambraccio
M11.14	Condrococalinosi familiare: Mano	M12.14	Malattia di Kaschin-Beck: Mano
M11.15	Condrococalinosi familiare: Coscia	M12.15	Malattia di Kaschin-Beck: Coscia
M11.16	Condrococalinosi familiare: Gamba	M12.16	Malattia di Kaschin-Beck: Gamba
M11.17	Condrococalinosi familiare: Caviglia e piede	M12.17	Malattia di Kaschin-Beck: Caviglia e piede
M11.18	Condrococalinosi familiare: Altro	M12.18	Malattia di Kaschin-Beck: Altro
M11.19	Condrococalinosi familiare: Localizzazione non precisata	M12.19	Malattia di Kaschin-Beck: Localizzazione non precisata
M11.20	Altra condrococalinosi: Localizzazioni multiple	M12.20	Sinovite villonodulare (pigmentata): Localizzazioni multiple
M11.21	Altra condrococalinosi: Area spalla	M12.21	Sinovite villonodulare (pigmentata): Area spalla
M11.22	Altra condrococalinosi: Braccio	M12.22	Sinovite villonodulare (pigmentata): Braccio
M11.23	Altra condrococalinosi: Avambraccio	M12.23	Sinovite villonodulare (pigmentata): Avambraccio
M11.24	Altra condrococalinosi: Mano	M12.24	Sinovite villonodulare (pigmentata): Mano
M11.25	Altra condrococalinosi: Coscia	M12.25	Sinovite villonodulare (pigmentata): Coscia
M11.26	Altra condrococalinosi: Gamba	M12.26	Sinovite villonodulare (pigmentata): Gamba
M11.27	Altra condrococalinosi: Caviglia e piede	M12.27	Sinovite villonodulare (pigmentata): Caviglia e piede
M11.28	Altra condrococalinosi: Altro	M12.28	Sinovite villonodulare (pigmentata): Altro
M11.29	Altra condrococalinosi: Localizzazione non precisata	M12.29	Sinovite villonodulare (pigmentata): Localizzazione non precisata
M11.80	Altra artropatia, specificata, da microcristalli: Localizzazioni multiple	M12.30	Reumatismo palindromico: Localizzazioni multiple
M11.81	Altra artropatia, specificata, da microcristalli: Area spalla	M12.31	Reumatismo palindromico: Area spalla
M11.82	Altra artropatia, specificata, da microcristalli: Braccio	M12.32	Reumatismo palindromico: Braccio
M11.83	Altra artropatia, specificata, da microcristalli: Avambraccio	M12.33	Reumatismo palindromico: Avambraccio
M11.84	Altra artropatia, specificata, da microcristalli: Mano	M12.34	Reumatismo palindromico: Mano
M11.85	Altra artropatia, specificata, da microcristalli: Coscia	M12.35	Reumatismo palindromico: Coscia
M11.86	Altra artropatia, specificata, da microcristalli: Gamba	M12.36	Reumatismo palindromico: Gamba
M11.87	Altra artropatia, specificata, da microcristalli: Caviglia e piede	M12.37	Reumatismo palindromico: Caviglia e piede
M11.88	Altra artropatia, specificata, da microcristalli: Altro	M12.38	Reumatismo palindromico: Altro
M11.89	Altra artropatia, specificata, da microcristalli: Localizzazione non precisata	M12.39	Reumatismo palindromico: Localizzazione non precisata
M11.90	Artropatia da microcristalli non specificata: Localizzazioni multiple	M12.40	Idrartrosi intermittente: Localizzazioni multiple
M11.91	Artropatia da microcristalli non specificata: Area spalla	M12.41	Idrartrosi intermittente: Area spalla
M11.92	Artropatia da microcristalli non specificata: Braccio	M12.42	Idrartrosi intermittente: Braccio
M11.93	Artropatia da microcristalli non specificata: Avambraccio	M12.43	Idrartrosi intermittente: Avambraccio
M11.94	Artropatia da microcristalli non specificata: Mano	M12.44	Idrartrosi intermittente: Mano
M11.95	Artropatia da microcristalli non specificata: Coscia	M12.45	Idrartrosi intermittente: Coscia
M11.96	Artropatia da microcristalli non specificata: Gamba	M12.46	Idrartrosi intermittente: Gamba
M11.97	Artropatia da microcristalli non specificata: Caviglia e piede	M12.47	Idrartrosi intermittente: Caviglia e piede
M11.98	Artropatia da microcristalli non specificata: Altro	M12.48	Idrartrosi intermittente: Altro
M11.99	Artropatia da microcristalli non specificata: Localizzazione non precisata	M12.49	Idrartrosi intermittente: Localizzazione non precisata
M12.00	Artropatia cronica post-reumatica [Jaccoud]: Localizzazioni multiple	M12.50	Artropatia traumatica: Localizzazioni multiple
M12.01	Artropatia cronica post-reumatica [Jaccoud]: Area spalla	M12.51	Artropatia traumatica: Area spalla
		M12.52	Artropatia traumatica: Braccio
		M12.53	Artropatia traumatica: Avambraccio
		M12.54	Artropatia traumatica: Mano
		M12.55	Artropatia traumatica: Coscia
		M12.56	Artropatia traumatica: Gamba
		M12.57	Artropatia traumatica: Caviglia e piede
		M12.58	Artropatia traumatica: Altro
		M12.59	Artropatia traumatica: Localizzazione non precisata
		M12.80	Altre artropatie specificate non classificate altrove: Localizzazioni multiple
		M12.81	Altre artropatie specificate non classificate altrove: Area spalla
		M12.82	Altre artropatie specificate non classificate altrove: Braccio

M12.83	Altre artropatie specificate non classificate altrove: Avambraccio	M14.13	Artropatia da deposito di cristalli in altre malattie metaboliche: Avambraccio
M12.84	Altre artropatie specificate non classificate altrove: Mano	M14.14	Artropatia da deposito di cristalli in altre malattie metaboliche: Mano
M12.85	Altre artropatie specificate non classificate altrove: Coscia	M14.15	Artropatia da deposito di cristalli in altre malattie metaboliche: Coscia
M12.86	Altre artropatie specificate non classificate altrove: Gamba	M14.16	Artropatia da deposito di cristalli in altre malattie metaboliche: Gamba
M12.87	Altre artropatie specificate non classificate altrove: Caviglia e piede	M14.17	Artropatia da deposito di cristalli in altre malattie metaboliche: Caviglia e piede
M12.88	Altre artropatie specificate non classificate altrove: Altro	M14.18	Artropatia da deposito di cristalli in altre malattie metaboliche: Altro
M12.89	Altre artropatie specificate non classificate altrove: Localizzazione non precisata	M14.19	Artropatia da deposito di cristalli in altre malattie metaboliche: Localizzazione non precisata
M13.0	Poliartrite non specificata	M14.20	Artropatia diabetica {E10-E14 con quarto carattere comune .6}: Localizzazioni multiple
M13.11	Monoartrite non classificata altrove: Area spalla	M14.21	Artropatia diabetica {E10-E14 con quarto carattere comune .6}: Area spalla
M13.12	Monoartrite non classificata altrove: Braccio	M14.22	Artropatia diabetica {E10-E14 con quarto carattere comune .6}: Braccio
M13.13	Monoartrite non classificata altrove: Avambraccio	M14.23	Artropatia diabetica {E10-E14 con quarto carattere comune .6}: Avambraccio
M13.14	Monoartrite non classificata altrove: Mano	M14.24	Artropatia diabetica {E10-E14 con quarto carattere comune .6}: Mano
M13.15	Monoartrite non classificata altrove: Coscia	M14.25	Artropatia diabetica {E10-E14 con quarto carattere comune .6}: Coscia
M13.16	Monoartrite non classificata altrove: Gamba	M14.26	Artropatia diabetica {E10-E14 con quarto carattere comune .6}: Gamba
M13.17	Monoartrite non classificata altrove: Caviglia e piede	M14.27	Artropatia diabetica {E10-E14 con quarto carattere comune .6}: Caviglia e piede
M13.18	Monoartrite non classificata altrove: Altro	M14.28	Artropatia diabetica {E10-E14 con quarto carattere comune .6}: Altro
M13.19	Monoartrite non classificata altrove: Localizzazione non precisata	M14.29	Artropatia diabetica {E10-E14 con quarto carattere comune .6}: Localizzazione non precisata
M13.80	Altre artriti specificate: Localizzazioni multiple	M14.30	Reticoloistocitosi multicentrica {E78.8}: Localizzazioni multiple
M13.81	Altre artriti specificate: Area spalla	M14.31	Reticoloistocitosi multicentrica {E78.8}: Area spalla
M13.82	Altre artriti specificate: Braccio	M14.32	Reticoloistocitosi multicentrica {E78.8}: Braccio
M13.83	Altre artriti specificate: Avambraccio	M14.33	Reticoloistocitosi multicentrica {E78.8}: Avambraccio
M13.84	Altre artriti specificate: Mano	M14.34	Reticoloistocitosi multicentrica {E78.8}: Mano
M13.85	Altre artriti specificate: Coscia	M14.35	Reticoloistocitosi multicentrica {E78.8}: Coscia
M13.86	Altre artriti specificate: Gamba	M14.36	Reticoloistocitosi multicentrica {E78.8}: Gamba
M13.87	Altre artriti specificate: Caviglia e piede	M14.37	Reticoloistocitosi multicentrica {E78.8}: Caviglia e piede
M13.88	Altre artriti specificate: Altro	M14.38	Reticoloistocitosi multicentrica {E78.8}: Altro
M13.89	Altre artriti specificate: Localizzazione non precisata	M14.39	Reticoloistocitosi multicentrica {E78.8}: Localizzazione non precisata
M13.90	Artrite non specificata: Localizzazioni multiple	M14.40	Artropatia in amiloidosi {E85.-}: Localizzazioni multiple
M13.91	Artrite non specificata: Area spalla	M14.41	Artropatia in amiloidosi {E85.-}: Area spalla
M13.92	Artrite non specificata: Braccio	M14.42	Artropatia in amiloidosi {E85.-}: Braccio
M13.93	Artrite non specificata: Avambraccio	M14.43	Artropatia in amiloidosi {E85.-}: Avambraccio
M13.94	Artrite non specificata: Mano	M14.44	Artropatia in amiloidosi {E85.-}: Mano
M13.95	Artrite non specificata: Coscia	M14.45	Artropatia in amiloidosi {E85.-}: Coscia
M13.96	Artrite non specificata: Gamba	M14.46	Artropatia in amiloidosi {E85.-}: Gamba
M13.97	Artrite non specificata: Caviglia e piede	M14.47	Artropatia in amiloidosi {E85.-}: Caviglia e piede
M13.98	Artrite non specificata: Altro	M14.48	Artropatia in amiloidosi {E85.-}: Altro
M13.99	Artrite non specificata: Localizzazione non precisata	M14.49	Artropatia in amiloidosi {E85.-}: Localizzazione non precisata
M14.00	Artropatia gottosa da deficit enzimatico o altre malattie ereditarie: Localizzazioni multiple	M14.50	Artropatia in altre malattie endocrine, nutrizionali e metaboliche: Localizzazioni multiple
M14.01	Artropatia gottosa da deficit enzimatico o altre malattie ereditarie: Area spalla	M14.51	Artropatia in altre malattie endocrine, nutrizionali e metaboliche: Area spalla
M14.02	Artropatia gottosa da deficit enzimatico o altre malattie ereditarie: Braccio	M14.52	Artropatia in altre malattie endocrine, nutrizionali e metaboliche: Braccio
M14.03	Artropatia gottosa da deficit enzimatico o altre malattie ereditarie: Avambraccio	M14.53	Artropatia in altre malattie endocrine, nutrizionali e metaboliche: Avambraccio
M14.04	Artropatia gottosa da deficit enzimatico o altre malattie ereditarie: Mano	M14.54	Artropatia in altre malattie endocrine, nutrizionali e metaboliche: Mano
M14.05	Artropatia gottosa da deficit enzimatico o altre malattie ereditarie: Coscia		
M14.06	Artropatia gottosa da deficit enzimatico o altre malattie ereditarie: Gamba		
M14.07	Artropatia gottosa da deficit enzimatico o altre malattie ereditarie: Caviglia e piede		
M14.08	Artropatia gottosa da deficit enzimatico o altre malattie ereditarie: Altro		
M14.09	Artropatia gottosa da deficit enzimatico o altre malattie ereditarie: Localizzazione non precisata		
M14.10	Artropatia da deposito di cristalli in altre malattie metaboliche: Localizzazioni multiple		
M14.11	Artropatia da deposito di cristalli in altre malattie metaboliche: Area spalla		
M14.12	Artropatia da deposito di cristalli in altre malattie metaboliche: Braccio		

M14.55	Artropatia in altre malattie endocrine, nutrizionali e metaboliche: Coscia	M18.4	Altra artrosi secondaria bilaterale della prima articolazione carpometacarpica
M14.56	Artropatia in altre malattie endocrine, nutrizionali e metaboliche: Gamba	M18.5	Altra artrosi secondaria della prima articolazione carpometacarpica
M14.57	Artropatia in altre malattie endocrine, nutrizionali e metaboliche: Caviglia e piede	M18.9	Artrosi, non specificata, della prima articolazione carpometacarpica
M14.58	Artropatia in altre malattie endocrine, nutrizionali e metaboliche: Altro	M19.01	Artrosi primaria di altre articolazioni: Area spalla
M14.59	Artropatia in altre malattie endocrine, nutrizionali e metaboliche: Localizzazione non precisata	M19.02	Artrosi primaria di altre articolazioni: Braccio
M14.60	Artropatia neuropatica: Localizzazioni multiple	M19.03	Artrosi primaria di altre articolazioni: Avambraccio
M14.61	Artropatia neuropatica: Area spalla	M19.04	Artrosi primaria di altre articolazioni: Mano
M14.62	Artropatia neuropatica: Braccio	M19.05	Artrosi primaria di altre articolazioni: Coscia
M14.63	Artropatia neuropatica: Avambraccio	M19.07	Artrosi primaria di altre articolazioni: Caviglia e piede
M14.64	Artropatia neuropatica: Mano	M19.08	Artrosi primaria di altre articolazioni: Altro
M14.65	Artropatia neuropatica: Coscia	M19.09	Artrosi primaria di altre articolazioni: Localizzazione non precisata
M14.66	Artropatia neuropatica: Gamba	M19.11	Artrosi post-traumatica di altre articolazioni: Area spalla
M14.67	Artropatia neuropatica: Caviglia e piede	M19.12	Artrosi post-traumatica di altre articolazioni: Braccio
M14.68	Artropatia neuropatica: Altro	M19.13	Artrosi post-traumatica di altre articolazioni: Avambraccio
M14.69	Artropatia neuropatica: Localizzazione non precisata	M19.14	Artrosi post-traumatica di altre articolazioni: Mano
M14.80	Artropatie in altre malattie specificate classificate altrove: Localizzazioni multiple	M19.15	Artrosi post-traumatica di altre articolazioni: Coscia
M14.81	Artropatie in altre malattie specificate classificate altrove: Area spalla	M19.17	Artrosi post-traumatica di altre articolazioni: Caviglia e piede
M14.82	Artropatie in altre malattie specificate classificate altrove: Braccio	M19.18	Artrosi post-traumatica di altre articolazioni: Altro
M14.83	Artropatie in altre malattie specificate classificate altrove: Avambraccio	M19.19	Artrosi post-traumatica di altre articolazioni: Localizzazione non precisata
M14.84	Artropatie in altre malattie specificate classificate altrove: Mano	M19.21	Artrosi secondaria di altre articolazioni: Area spalla
M14.85	Artropatie in altre malattie specificate classificate altrove: Coscia	M19.22	Artrosi secondaria di altre articolazioni: Braccio
M14.86	Artropatie in altre malattie specificate classificate altrove: Gamba	M19.23	Artrosi secondaria di altre articolazioni: Avambraccio
M14.87	Artropatie in altre malattie specificate classificate altrove: Caviglia e piede	M19.24	Artrosi secondaria di altre articolazioni: Mano
M14.88	Artropatie in altre malattie specificate classificate altrove: Altro	M19.25	Artrosi secondaria di altre articolazioni: Coscia
M14.89	Artropatie in altre malattie specificate classificate altrove: Localizzazione non precisata	M19.27	Artrosi secondaria di altre articolazioni: Caviglia e piede
M15.0	(Osteo)artrosi generalizzata primaria	M19.28	Artrosi secondaria di altre articolazioni: Altro
M15.1	Noduli di Heberden (con artropatia)	M19.29	Artrosi secondaria di altre articolazioni: Localizzazione non precisata
M15.2	Noduli di Bouchard (con artropatia)	M19.81	Altra artrosi specificata: Area spalla
M15.3	Artrosi secondaria multipla	M19.82	Altra artrosi specificata: Braccio
M15.4	(Osteo)artrosi erosiva	M19.83	Altra artrosi specificata: Avambraccio
M15.8	Altra poliartrosi	M19.84	Altra artrosi specificata: Mano
M15.9	Poliartrosi non specificata	M19.85	Altra artrosi specificata: Coscia
M16.0	Coxartrosi primaria bilaterale	M19.87	Altra artrosi specificata: Caviglia e piede
M16.1	Altra coxartrosi primaria	M19.88	Altra artrosi specificata: Altro
M16.2	Coxartrosi bilaterale da displasia	M19.89	Altra artrosi specificata: Localizzazione non precisata
M16.3	Altra coxartrosi displasica	M19.91	Artrosi non specificata: Area spalla
M16.4	Coxartrosi bilaterale post-traumatica	M19.92	Artrosi non specificata: Braccio
M16.5	Altra coxartrosi post-traumatica	M19.93	Artrosi non specificata: Avambraccio
M16.6	Altra coxartrosi secondaria bilaterale	M19.94	Artrosi non specificata: Mano
M16.7	Altra coxartrosi secondaria	M19.95	Artrosi non specificata: Coscia
M16.9	Coxartrosi non specificata	M19.97	Artrosi non specificata: Caviglia e piede
M17.0	Gonartrosi primaria bilaterale	M19.98	Artrosi non specificata: Altro
M17.1	Altra gonartrosi primaria	M19.99	Artrosi non specificata: Localizzazione non precisata
M17.2	Gonartrosi post-traumatica bilaterale	M20.0	Deformità di uno o più dita della mano
M17.3	Altre gonartrosi post-traumatiche	M20.1	Alluce valgo (acquisito)
M17.4	Altra gonartrosi secondaria bilaterale	M20.2	Alluce rigido
M17.5	Altra gonartrosi secondaria	M20.3	Altra deformità dell'alluce (acquisita)
M17.9	Gonartrosi non specificata	M20.4	Altro(e) dito(a) del piede a martello (acquisito(e))
M18.0	Artrosi primaria della prima articolazione carpometacarpica bilaterale (rizartrosi)	M20.5	Altre deformità di dito(a) del piede (acquisite)
M18.1	Altra artrosi primaria della prima articolazione carpometacarpica	M20.6	Deformità acquisita di dito(a) del piede non specificata
M18.2	Artrosi post-traumatica bilaterale della prima articolazione carpometacarpica	M21.00	Valgismo non classificato altrove: Localizzazioni multiple
M18.3	Altra artrosi post-traumatica della prima articolazione carpometacarpica	M21.01	Valgismo non classificato altrove: Area spalla
		M21.02	Valgismo non classificato altrove: Braccio
		M21.03	Valgismo non classificato altrove: Avambraccio
		M21.04	Valgismo non classificato altrove: Mano
		M21.05	Valgismo non classificato altrove: Coscia
		M21.06	Valgismo non classificato altrove: Gamba
		M21.07	Valgismo non classificato altrove: Caviglia e piede
		M21.08	Valgismo non classificato altrove: Altro

M21.09	Valgismo non classificato altrove: Localizzazione non precisata	M21.97	Deformità acquisita di arto non specificata: Caviglia e piede
M21.10	Varismo non classificato altrove: Localizzazioni multiple	M21.99	Deformità acquisita di arto non specificata: Localizzazione non precisata
M21.11	Varismo non classificato altrove: Area spalla	M22.0	Lussazione recidivante della rotula
M21.12	Varismo non classificato altrove: Braccio	M22.1	Sublussazione recidivante della rotula
M21.13	Varismo non classificato altrove: Avambraccio	M22.2	Disturbi femoro-rotulei
M21.14	Varismo non classificato altrove: Mano	M22.3	Altri spostamenti della rotula
M21.15	Varismo non classificato altrove: Coscia	M22.4	Condromalacia della rotula
M21.16	Varismo non classificato altrove: Gamba	M22.8	Altri disturbi della rotula
M21.17	Varismo non classificato altrove: Caviglia e piede	M22.9	Disturbo della rotula non specificato
M21.18	Varismo non classificato altrove: Altro	M23.00	Menisco cistico: Localizzazioni multiple
M21.19	Varismo non classificato altrove: Localizzazione non precisata	M23.01	Menisco cistico: Corno anteriore del menisco interno
M21.20	Deformità in flessione: Localizzazioni multiple	M23.02	Menisco cistico: Corno posteriore del menisco interno
M21.21	Deformità in flessione: Area spalla	M23.03	Menisco cistico: Altra e non specificata parte del menisco interno
M21.22	Deformità in flessione: Braccio	M23.04	Menisco cistico: Corno anteriore del menisco esterno
M21.23	Deformità in flessione: Avambraccio	M23.05	Menisco cistico: Corno posteriore del menisco esterno
M21.24	Deformità in flessione: Mano	M23.06	Menisco cistico: Altra e non specificata parte del menisco esterno
M21.25	Deformità in flessione: Coscia	M23.09	Menisco cistico: Menisco non specificato
M21.26	Deformità in flessione: Gamba	M23.10	Menisco discoide (congenito): Localizzazioni multiple
M21.27	Deformità in flessione: Caviglia e piede	M23.13	Menisco discoide (congenito): Menisco interno
M21.28	Deformità in flessione: Altro	M23.16	Menisco discoide (congenito): Menisco esterno
M21.29	Deformità in flessione: Localizzazione non precisata	M23.19	Menisco discoide (congenito): Menisco non specificato
M21.30	Piede o polso cadente (acquisito): Localizzazioni multiple	M23.20	Lesione di menisco da lacerazione o traumatismo di vecchia data: Localizzazioni multiple
M21.37	Piede o polso cadente (acquisito): Caviglia e piede	M23.21	Lesione di menisco da lacerazione o traumatismo di vecchia data: Corno anteriore del menisco interno
M21.4	Piede piatto [pes planus] (acquisito)	M23.22	Lesione di menisco da lacerazione o traumatismo di vecchia data: Corno posteriore del menisco interno
M21.57	Mano e piede ad artiglio o torti acquisiti: Caviglia e piede	M23.23	Lesione di menisco da lacerazione o traumatismo di vecchia data: Altra e non specificata parte del menisco interno
M21.60	Piede cavo acquisito	M23.24	Lesione di menisco da lacerazione o traumatismo di vecchia data: Corno anteriore del menisco esterno
M21.61	Piede piatto valgo acquisito	M23.25	Lesione di menisco da lacerazione o traumatismo di vecchia data: Corno posteriore del menisco esterno
M21.62	Piede equino acquisito	M23.26	Lesione di menisco da lacerazione o traumatismo di vecchia data: Altra e non specificata parte del menisco esterno
M21.63	Piede piatto valgo acquisito	M23.29	Lesione di menisco da lacerazione o traumatismo di vecchia data: Menisco non specificato
M21.68	Altre deformità acquisite della caviglia e del piede	M23.30	Altre lesioni di menisco: Localizzazioni multiple
M21.70	Lunghezza ineguale di arti (acquisita): Localizzazioni multiple	M23.31	Altre lesioni di menisco: Corno anteriore del menisco interno
M21.71	Lunghezza ineguale di arti (acquisita): Area spalla	M23.32	Altre lesioni di menisco: Corno posteriore del menisco interno
M21.72	Lunghezza ineguale di arti (acquisita): Braccio	M23.33	Altre lesioni di menisco: Altra e non specificata parte del menisco interno
M21.73	Lunghezza ineguale di arti (acquisita): Avambraccio	M23.34	Altre lesioni di menisco: Corno anteriore del menisco esterno
M21.74	Lunghezza ineguale di arti (acquisita): Mano	M23.35	Altre lesioni di menisco: Corno posteriore del menisco esterno
M21.75	Lunghezza ineguale di arti (acquisita): Coscia	M23.36	Altre lesioni di menisco: Altra e non specificata parte del menisco esterno
M21.76	Lunghezza ineguale di arti (acquisita): Gamba	M23.39	Altre lesioni di menisco: Menisco non specificato
M21.77	Lunghezza ineguale di arti (acquisita): Caviglia e piede	M23.4	Corpo libero endoarticolare del ginocchio
M21.79	Lunghezza ineguale di arti (acquisita): Localizzazione non precisata	M23.50	Instabilità cronica del ginocchio: Localizzazioni multiple
M21.80	Altre deformità acquisite degli arti specificate: Localizzazioni multiple	M23.51	Instabilità cronica del ginocchio: Legamento crociato anteriore
M21.81	Altre deformità acquisite degli arti specificate: Area spalla	M23.52	Instabilità cronica del ginocchio: Legamento crociato posteriore
M21.82	Altre deformità acquisite degli arti specificate: Braccio	M23.53	Instabilità cronica del ginocchio: Legamento collaterale interno (tibiale)
M21.83	Altre deformità acquisite degli arti specificate: Avambraccio		
M21.84	Altre deformità acquisite degli arti specificate: Mano		
M21.85	Altre deformità acquisite degli arti specificate: Coscia		
M21.86	Altre deformità acquisite degli arti specificate: Gamba		
M21.89	Altre deformità acquisite degli arti specificate: Localizzazione non precisata		
M21.90	Deformità acquisita di arto non specificata: Localizzazioni multiple		
M21.91	Deformità acquisita di arto non specificata: Area spalla		
M21.92	Deformità acquisita di arto non specificata: Braccio		
M21.93	Deformità acquisita di arto non specificata: Avambraccio		
M21.94	Deformità acquisita di arto non specificata: Mano		
M21.95	Deformità acquisita di arto non specificata: Coscia		
M21.96	Deformità acquisita di arto non specificata: Gamba		

M23.54	Instabilità cronica del ginocchio: Legamento collaterale esterno (peroneale)	M24.14	Altri disturbi delle cartilagini articolari: Mano
M23.57	Instabilità cronica del ginocchio: Legamento capsulare	M24.15	Altri disturbi delle cartilagini articolari: Coscia
M23.59	Instabilità cronica del ginocchio: Legamento non specificato	M24.17	Altri disturbi delle cartilagini articolari: Caviglia e piede
M23.60	Altre rotture spontanee di legamento(i) del ginocchio: Localizzazioni multiple	M24.18	Altri disturbi delle cartilagini articolari: Altro
M23.61	Altre rotture spontanee di legamento(i) del ginocchio: Legamento crociato anteriore	M24.19	Altri disturbi delle cartilagini articolari: Localizzazione non precisata
M23.62	Altre rotture spontanee di legamento(i) del ginocchio: Legamento crociato posteriore	M24.20	Disturbi dei legamenti: Localizzazioni multiple
M23.63	Altre rotture spontanee di legamento(i) del ginocchio: Legamento collaterale interno (tibiale)	M24.21	Disturbi dei legamenti: Area spalla
M23.64	Altre rotture spontanee di legamento(i) del ginocchio: Legamento collaterale esterno (peroneale)	M24.22	Disturbi dei legamenti: Braccio
M23.67	Altre rotture spontanee di legamento(i) del ginocchio: Legamento capsulare	M24.23	Disturbi dei legamenti: Avambraccio
M23.69	Altre rotture spontanee di legamento(i) del ginocchio: Legamento non specificato	M24.24	Disturbi dei legamenti: Mano
M23.80	Altre lesioni interne del ginocchio: Localizzazioni multiple	M24.25	Disturbi dei legamenti: Coscia
M23.81	Altre lesioni interne del ginocchio: Legamento crociato anteriore	M24.27	Disturbi dei legamenti: Caviglia e piede
M23.82	Altre lesioni interne del ginocchio: Legamento crociato posteriore	M24.28	Disturbi dei legamenti: Altro
M23.83	Altre lesioni interne del ginocchio: Legamento collaterale interno (tibiale)	M24.29	Disturbi dei legamenti: Localizzazione non precisata
M23.84	Altre lesioni interne del ginocchio: Legamento collaterale esterno (peroneale)	M24.30	Lussazione e sublussazione patologiche di articolazione non classificata altrove: Localizzazioni multiple
M23.87	Altre lesioni interne del ginocchio: Legamento capsulare	M24.31	Lussazione e sublussazione patologiche di articolazione non classificata altrove: Area spalla
M23.89	Altre lesioni interne del ginocchio: Legamento non specificato	M24.32	Lussazione e sublussazione patologiche di articolazione non classificata altrove: Braccio
M23.90	Lesione interna del ginocchio non specificata: Localizzazioni multiple	M24.33	Lussazione e sublussazione patologiche di articolazione non classificata altrove: Avambraccio
M23.91	Lesione interna del ginocchio non specificata: Legamento crociato anteriore o corno anteriore del menisco interno	M24.34	Lussazione e sublussazione patologiche di articolazione non classificata altrove: Mano
M23.92	Lesione interna del ginocchio non specificata: Legamento crociato posteriore o corno posteriore del menisco interno	M24.35	Lussazione e sublussazione patologiche di articolazione non classificata altrove: Coscia
M23.93	Lesione interna del ginocchio non specificata: Legamento collaterale interno (tibiale) o altra e non specificata parte del menisco interno	M24.36	Lussazione e sublussazione patologiche di articolazione non classificata altrove: Gamba
M23.94	Lesione interna del ginocchio non specificata: Legamento collaterale esterno (peroneale) o corno anteriore del menisco esterno	M24.37	Lussazione e sublussazione patologiche di articolazione non classificata altrove: Caviglia e piede
M23.95	Lesione interna del ginocchio non specificata: Corno posteriore del menisco esterno	M24.38	Lussazione e sublussazione patologiche di articolazione non classificata altrove: Altro
M23.96	Lesione interna del ginocchio non specificata: Altra e non specificata parte del menisco esterno	M24.39	Lussazione e sublussazione patologiche di articolazione non classificata altrove: Localizzazione non precisata
M23.97	Lesione interna del ginocchio non specificata: Legamento capsulare	M24.40	Lussazione e sublussazione recidivanti di articolazione: Localizzazioni multiple
M23.99	Lesione interna del ginocchio non specificata: Legamento o menisco non specificato	M24.41	Lussazione e sublussazione recidivanti di articolazione: Area spalla
M24.00	Corpo libero endoarticolare: Localizzazioni multiple	M24.42	Lussazione e sublussazione recidivanti di articolazione: Braccio
M24.01	Corpo libero endoarticolare: Area spalla	M24.43	Lussazione e sublussazione recidivanti di articolazione: Avambraccio
M24.02	Corpo libero endoarticolare: Braccio	M24.44	Lussazione e sublussazione recidivanti di articolazione: Mano
M24.03	Corpo libero endoarticolare: Avambraccio	M24.45	Lussazione e sublussazione recidivanti di articolazione: Coscia
M24.04	Corpo libero endoarticolare: Mano	M24.46	Lussazione e sublussazione recidivanti di articolazione: Gamba
M24.05	Corpo libero endoarticolare: Coscia	M24.47	Lussazione e sublussazione recidivanti di articolazione: Caviglia e piede
M24.07	Corpo libero endoarticolare: Caviglia e piede	M24.48	Lussazione e sublussazione recidivanti di articolazione: Altro
M24.08	Corpo libero endoarticolare: Altro	M24.49	Lussazione e sublussazione recidivanti di articolazione: Localizzazione non precisata
M24.09	Corpo libero endoarticolare: Localizzazione non precisata	M24.50	Contrattura articolare: Localizzazioni multiple
M24.10	Altri disturbi delle cartilagini articolari: Localizzazioni multiple	M24.51	Contrattura articolare: Area spalla
M24.11	Altri disturbi delle cartilagini articolari: Area spalla	M24.52	Contrattura articolare: Braccio
M24.12	Altri disturbi delle cartilagini articolari: Braccio	M24.53	Contrattura articolare: Avambraccio
M24.13	Altri disturbi delle cartilagini articolari: Avambraccio	M24.54	Contrattura articolare: Mano
		M24.55	Contrattura articolare: Coscia
		M24.56	Contrattura articolare: Gamba
		M24.57	Contrattura articolare: Caviglia e piede
		M24.58	Contrattura articolare: Altro
		M24.59	Contrattura articolare: Localizzazione non precisata
		M24.60	Anchilosi articolare: Localizzazioni multiple
		M24.61	Anchilosi articolare: Area spalla
		M24.62	Anchilosi articolare: Braccio

M24.63	Anchilosi articolare: Avambraccio	M25.34	Altra instabilità articolare: Mano
M24.64	Anchilosi articolare: Mano	M25.35	Altra instabilità articolare: Coscia
M24.65	Anchilosi articolare: Coscia	M25.36	Altra instabilità articolare: Gamba
M24.66	Anchilosi articolare: Gamba	M25.37	Altra instabilità articolare: Caviglia e piede
M24.67	Anchilosi articolare: Caviglia e piede	M25.38	Altra instabilità articolare: Altro
M24.68	Anchilosi articolare: Altro	M25.39	Altra instabilità articolare: Localizzazione non precisata
M24.69	Anchilosi articolare: Localizzazione non precisata	M25.40	Versamento articolare: Localizzazioni multiple
M24.7	Protrusione dell'acetabolo	M25.41	Versamento articolare: Area spalla
M24.80	Altre specifiche lesioni articolari non classificate altrove: Localizzazioni multiple	M25.42	Versamento articolare: Braccio
M24.81	Altre specifiche lesioni articolari non classificate altrove: Area spalla	M25.43	Versamento articolare: Avambraccio
M24.82	Altre specifiche lesioni articolari non classificate altrove: Braccio	M25.44	Versamento articolare: Mano
M24.83	Altre specifiche lesioni articolari non classificate altrove: Avambraccio	M25.45	Versamento articolare: Coscia
M24.84	Altre specifiche lesioni articolari non classificate altrove: Mano	M25.46	Versamento articolare: Gamba
M24.85	Altre specifiche lesioni articolari non classificate altrove: Coscia	M25.47	Versamento articolare: Caviglia e piede
M24.87	Altre specifiche lesioni articolari non classificate altrove: Caviglia e piede	M25.48	Versamento articolare: Altro
M24.88	Altre specifiche lesioni articolari non classificate altrove: Altro	M25.49	Versamento articolare: Localizzazione non precisata
M24.89	Altre specifiche lesioni articolari non classificate altrove: Localizzazione non precisata	M25.50	Dolore articolare: Localizzazioni multiple
M24.90	Lesione articolare non specificata: Localizzazioni multiple	M25.51	Dolore articolare: Area spalla
M24.91	Lesione articolare non specificata: Area spalla	M25.52	Dolore articolare: Braccio
M24.92	Lesione articolare non specificata: Braccio	M25.53	Dolore articolare: Avambraccio
M24.93	Lesione articolare non specificata: Avambraccio	M25.54	Dolore articolare: Mano
M24.94	Lesione articolare non specificata: Mano	M25.55	Dolore articolare: Coscia
M24.95	Lesione articolare non specificata: Coscia	M25.56	Dolore articolare: Gamba
M24.97	Lesione articolare non specificata: Caviglia e piede	M25.57	Dolore articolare: Caviglia e piede
M24.98	Lesione articolare non specificata: Altro	M25.58	Dolore articolare: Altro
M24.99	Lesione articolare non specificata: Localizzazione non precisata	M25.59	Dolore articolare: Localizzazione non precisata
M25.00	Emartrosi: Localizzazioni multiple	M25.60	Rigidità articolare non classificata altrove: Localizzazioni multiple
M25.01	Emartrosi: Area spalla	M25.61	Rigidità articolare non classificata altrove: Area spalla
M25.02	Emartrosi: Braccio	M25.62	Rigidità articolare non classificata altrove: Braccio
M25.03	Emartrosi: Avambraccio	M25.63	Rigidità articolare non classificata altrove: Avambraccio
M25.04	Emartrosi: Mano	M25.64	Rigidità articolare non classificata altrove: Mano
M25.05	Emartrosi: Coscia	M25.65	Rigidità articolare non classificata altrove: Coscia
M25.06	Emartrosi: Gamba	M25.66	Rigidità articolare non classificata altrove: Gamba
M25.07	Emartrosi: Caviglia e piede	M25.67	Rigidità articolare non classificata altrove: Caviglia e piede
M25.08	Emartrosi: Altro	M25.68	Rigidità articolare non classificata altrove: Altro
M25.09	Emartrosi: Localizzazione non precisata	M25.69	Rigidità articolare non classificata altrove: Localizzazione non precisata
M25.10	Fistola articolare: Localizzazioni multiple	M25.70	Osteofitosi: Localizzazioni multiple
M25.11	Fistola articolare: Area spalla	M25.71	Osteofitosi: Area spalla
M25.12	Fistola articolare: Braccio	M25.72	Osteofitosi: Braccio
M25.13	Fistola articolare: Avambraccio	M25.73	Osteofitosi: Avambraccio
M25.14	Fistola articolare: Mano	M25.74	Osteofitosi: Mano
M25.15	Fistola articolare: Coscia	M25.75	Osteofitosi: Coscia
M25.16	Fistola articolare: Gamba	M25.76	Osteofitosi: Gamba
M25.17	Fistola articolare: Caviglia e piede	M25.77	Osteofitosi: Caviglia e piede
M25.18	Fistola articolare: Altro	M25.78	Osteofitosi: Altro
M25.19	Fistola articolare: Localizzazione non precisata	M25.79	Osteofitosi: Localizzazione non precisata
M25.20	Iperlassità articolare: Localizzazioni multiple	M25.80	Altri disturbi articolari specificati: Localizzazioni multiple
M25.21	Iperlassità articolare: Area spalla	M25.81	Altri disturbi articolari specificati: Area spalla
M25.22	Iperlassità articolare: Braccio	M25.82	Altri disturbi articolari specificati: Braccio
M25.23	Iperlassità articolare: Avambraccio	M25.83	Altri disturbi articolari specificati: Avambraccio
M25.24	Iperlassità articolare: Mano	M25.84	Altri disturbi articolari specificati: Mano
M25.25	Iperlassità articolare: Coscia	M25.85	Altri disturbi articolari specificati: Coscia
M25.26	Iperlassità articolare: Gamba	M25.86	Altri disturbi articolari specificati: Gamba
M25.27	Iperlassità articolare: Caviglia e piede	M25.87	Altri disturbi articolari specificati: Caviglia e piede
M25.28	Iperlassità articolare: Altro	M25.88	Altri disturbi articolari specificati: Altro
M25.29	Iperlassità articolare: Localizzazione non precisata	M25.89	Altri disturbi articolari specificati: Localizzazione non precisata
M25.30	Altra instabilità articolare: Localizzazioni multiple	M25.90	Disturbo articolare non specificato: Localizzazioni multiple
M25.31	Altra instabilità articolare: Area spalla	M25.91	Disturbo articolare non specificato: Area spalla
M25.32	Altra instabilità articolare: Braccio	M25.92	Disturbo articolare non specificato: Braccio
M25.33	Altra instabilità articolare: Avambraccio	M25.93	Disturbo articolare non specificato: Avambraccio
		M25.94	Disturbo articolare non specificato: Mano
		M25.95	Disturbo articolare non specificato: Coscia
		M25.96	Disturbo articolare non specificato: Gamba

M25.97	Disturbo articolare non specificato: Caviglia e piede	M40.10	Altra cifosi secondaria: Localizzazioni multiple della colonna vertebrale
M25.98	Disturbo articolare non specificato: Altro		
M25.99	Disturbo articolare non specificato: Localizzazione non precisata	M40.11	Altra cifosi secondaria: Zona occipito-atlanto-assiale
M30.0	Panarterite nodosa	M40.12	Altra cifosi secondaria: Zona cervicale
M30.1	Panarterite nodosa con interessamento polmonare	M40.13	Altra cifosi secondaria: Zona cervicodorsale
M30.2	Panarterite giovanile	M40.14	Altra cifosi secondaria: Zona dorsale
M30.3	Sindrome mucocutanea linfonodale [Kawasaki]	M40.15	Altra cifosi secondaria: Zona dorsolombare
M30.8	Altre condizioni morbose correlate alla panarterite nodosa	M40.16	Altra cifosi secondaria: Zona lombare
		M40.17	Altra cifosi secondaria: Zona lombosacrale
M31.0	Angite da ipersensibilità	M40.18	Altra cifosi secondaria: Zona sacrale e sacrococcigea
M31.2	Granuloma letale della linea mediana	M40.19	Altra cifosi secondaria: Zona non precisata
M31.3	Granulomatosi di Wegener	M40.20	Altra e non specificata cifosi: Localizzazioni multiple della colonna vertebrale
M31.4	Sindrome dell'arco aortico [Takayasu]	M40.21	Altra e non specificata cifosi: Zona occipito-atlanto-assiale
M31.5	Arterite a cellule giganti con polimialgia reumatica		
M31.6	Altra arterite a cellule giganti	M40.22	Altra e non specificata cifosi: Zona cervicale
M31.7	Poliangite microscopica	M40.23	Altra e non specificata cifosi: Zona cervicodorsale
M31.8	Altra specificata vasculopatia necrotizzante	M40.24	Altra e non specificata cifosi: Zona dorsale
M31.9	Vasculopatia necrotizzante non specificata	M40.25	Altra e non specificata cifosi: Zona dorsolombare
M32.0	Lupus eritematoso sistemico indotto da farmaci	M40.26	Altra e non specificata cifosi: Zona lombare
M32.1	Lupus eritematoso sistemico con interessamento di organi o sistemi	M40.27	Altra e non specificata cifosi: Zona lombosacrale
		M40.28	Altra e non specificata cifosi: Zona sacrale e sacrococcigea
M32.8	Altre forme di lupus eritematoso sistemico	M40.29	Altra e non specificata cifosi: Zona non precisata
M32.9	Lupus eritematoso sistemico non specificato	M40.30	Sindrome del dorso piatto: Localizzazioni multiple della colonna vertebrale
M33.0	Dermatomiosite giovanile		
M33.1	Altra dermatomiosite	M40.31	Sindrome del dorso piatto: Zona occipito-atlanto-assiale
M33.2	Polimiosite		
M33.9	Dermatopolimiosite non specificata	M40.32	Sindrome del dorso piatto: Zona cervicale
M34.0	Sclerosi sistemica progressiva	M40.33	Sindrome del dorso piatto: Zona cervicodorsale
M34.1	Sindrome CR(E)ST	M40.34	Sindrome del dorso piatto: Zona dorsale
M34.2	Sclerosi sistemica indotta da farmaci o sostanze chimiche	M40.35	Sindrome del dorso piatto: Zona dorsolombare
		M40.36	Sindrome del dorso piatto: Zona lombare
M34.8	Altre forme di sclerosi sistemica	M40.37	Sindrome del dorso piatto: Zona lombosacrale
M34.9	Sclerosi sistemica non specificata	M40.38	Sindrome del dorso piatto: Zona sacrale e sacrococcigea
M35.0	Sindrome secca di Sjögren		
M35.1	Altre sindromi sovrapposte	M40.39	Sindrome del dorso piatto: Zona non precisata
M35.2	Malattia di Behçet	M40.40	Altra lordosi: Localizzazioni multiple della colonna vertebrale
M35.3	Polimialgia reumatica		
M35.4	Fascite diffusa (eosinofila)	M40.41	Altra lordosi: Zona occipito-atlanto-assiale
M35.5	Fibrosclerosi multifocale	M40.42	Altra lordosi: Zona cervicale
M35.7	Sindrome di ipermobilità	M40.43	Altra lordosi: Zona cervicodorsale
M35.8	Altro interessamento sistemico, specificato, del tessuto connettivo	M40.44	Altra lordosi: Zona dorsale
		M40.45	Altra lordosi: Zona dorsolombare
M35.9	Interessamento sistemico del tessuto connettivo, non specificato	M40.46	Altra lordosi: Zona lombare
		M40.47	Altra lordosi: Zona lombosacrale
M36.0	Dermato(poli)miosite in malattie neoplastiche {C00-D48}	M40.48	Altra lordosi: Zona sacrale e sacrococcigea
		M40.49	Altra lordosi: Zona non precisata
M36.1	Artropatia in malattia neoplastica {C00-D48}	M40.50	Lordosi non specificata: Localizzazioni multiple della colonna vertebrale
M36.2	Artropatia emofilica {D66-D68}		
M36.3	Artropatia in altre emopatie {D50-D76}	M40.51	Lordosi non specificata: Zona occipito-atlanto-assiale
M36.4	Artropatia in reazioni da ipersensibilità classificate altrove	M40.52	Lordosi non specificata: Zona cervicale
		M40.53	Lordosi non specificata: Zona cervicodorsale
M36.51	Stadio 1 del Graft-versus-host-disease [GVHD] cronico al tessuto connettivo {T86.05}, {T86.06}	M40.54	Lordosi non specificata: Zona dorsale
M36.52	Stadio 2 del Graft-versus-host-disease [GVHD] cronico al tessuto connettivo {T86.06}	M40.55	Lordosi non specificata: Zona dorsolombare
		M40.56	Lordosi non specificata: Zona lombare
M36.53	Stadio 3 del Graft-versus-host-disease [GVHD] cronico al tessuto connettivo {T86.07}	M40.57	Lordosi non specificata: Zona lombosacrale
		M40.58	Lordosi non specificata: Zona sacrale e sacrococcigea
M36.8	Malattie sistemiche del tessuto connettivo in altre malattie classificate altrove	M40.59	Lordosi non specificata: Zona non precisata
M40.00	Cifosi posturale: Localizzazioni multiple della colonna vertebrale	M41.00	Scoliosi infantile idiopatica: Localizzazioni multiple della colonna vertebrale
		M41.01	Scoliosi infantile idiopatica: Zona occipito-atlanto-assiale
M40.01	Cifosi posturale: Zona occipito-atlanto-assiale		
M40.02	Cifosi posturale: Zona cervicale	M41.02	Scoliosi infantile idiopatica: Zona cervicale
M40.03	Cifosi posturale: Zona cervicodorsale	M41.03	Scoliosi infantile idiopatica: Zona cervicodorsale
M40.04	Cifosi posturale: Zona dorsale	M41.04	Scoliosi infantile idiopatica: Zona dorsale
M40.05	Cifosi posturale: Zona dorsolombare	M41.05	Scoliosi infantile idiopatica: Zona dorsolombare
M40.06	Cifosi posturale: Zona lombare	M41.06	Scoliosi infantile idiopatica: Zona lombare
M40.07	Cifosi posturale: Zona lombosacrale	M41.07	Scoliosi infantile idiopatica: Zona lombosacrale
M40.08	Cifosi posturale: Zona sacrale e sacrococcigea		
M40.09	Cifosi posturale: Zona non precisata		

M41.08	Scoliosi infantile idiopatica: Zona sacrale e sacrococcigea	M41.85	Altre forme di scoliosi: Zona dorsolombare
M41.09	Scoliosi infantile idiopatica: Zona non precisata	M41.86	Altre forme di scoliosi: Zona lombare
M41.10	Scoliosi giovanile idiopatica: Localizzazioni multiple della colonna vertebrale	M41.87	Altre forme di scoliosi: Zona lombosacrale
M41.11	Scoliosi giovanile idiopatica: Zona occipito-atlanto-assiale	M41.88	Altre forme di scoliosi: Zona sacrale e sacrococcigea
M41.12	Scoliosi giovanile idiopatica: Zona cervicale	M41.89	Altre forme di scoliosi: Zona non precisata
M41.13	Scoliosi giovanile idiopatica: Zona cervicodorsale	M41.90	Scoliosi non specificata: Localizzazioni multiple della colonna vertebrale
M41.14	Scoliosi giovanile idiopatica: Zona dorsale	M41.91	Scoliosi non specificata: Zona occipito-atlanto-assiale
M41.15	Scoliosi giovanile idiopatica: Zona dorsolombare	M41.92	Scoliosi non specificata: Zona cervicale
M41.16	Scoliosi giovanile idiopatica: Zona lombare	M41.93	Scoliosi non specificata: Zona cervicodorsale
M41.17	Scoliosi giovanile idiopatica: Zona lombosacrale	M41.94	Scoliosi non specificata: Zona dorsale
M41.18	Scoliosi giovanile idiopatica: Zona sacrale e sacrococcigea	M41.95	Scoliosi non specificata: Zona dorsolombare
M41.19	Scoliosi giovanile idiopatica: Zona non precisata	M41.96	Scoliosi non specificata: Zona lombare
M41.20	Altra scoliosi idiopatica: Localizzazioni multiple della colonna vertebrale	M41.97	Scoliosi non specificata: Zona lombosacrale
M41.21	Altra scoliosi idiopatica: Zona occipito-atlanto-assiale	M41.98	Scoliosi non specificata: Zona sacrale e sacrococcigea
M41.22	Altra scoliosi idiopatica: Zona cervicale	M41.99	Scoliosi non specificata: Zona non precisata
M41.23	Altra scoliosi idiopatica: Zona cervicodorsale	M42.00	Osteocondrosi vertebrale giovanile: Localizzazioni multiple della colonna vertebrale
M41.24	Altra scoliosi idiopatica: Zona dorsale	M42.01	Osteocondrosi vertebrale giovanile: Zona occipito-atlanto-assiale
M41.25	Altra scoliosi idiopatica: Zona dorsolombare	M42.02	Osteocondrosi vertebrale giovanile: Zona cervicale
M41.26	Altra scoliosi idiopatica: Zona lombare	M42.03	Osteocondrosi vertebrale giovanile: Zona cervicodorsale
M41.27	Altra scoliosi idiopatica: Zona lombosacrale	M42.04	Osteocondrosi vertebrale giovanile: Zona dorsale
M41.28	Altra scoliosi idiopatica: Zona sacrale e sacrococcigea	M42.05	Osteocondrosi vertebrale giovanile: Zona dorsolombare
M41.29	Altra scoliosi idiopatica: Zona non precisata	M42.06	Osteocondrosi vertebrale giovanile: Zona lombare
M41.30	Scoliosi toracogena: Localizzazioni multiple della colonna vertebrale	M42.07	Osteocondrosi vertebrale giovanile: Zona lombosacrale
M41.31	Scoliosi toracogena: Zona occipito-atlanto-assiale	M42.08	Osteocondrosi vertebrale giovanile: Zona sacrale e sacrococcigea
M41.32	Scoliosi toracogena: Zona cervicale	M42.09	Osteocondrosi vertebrale giovanile: Zona non precisata
M41.33	Scoliosi toracogena: Zona cervicodorsale	M42.10	Osteocondrosi vertebrale dell'adulto: Localizzazioni multiple della colonna vertebrale
M41.34	Scoliosi toracogena: Zona dorsale	M42.11	Osteocondrosi vertebrale dell'adulto: Zona occipito-atlanto-assiale
M41.35	Scoliosi toracogena: Zona dorsolombare	M42.12	Osteocondrosi vertebrale dell'adulto: Zona cervicale
M41.36	Scoliosi toracogena: Zona lombare	M42.13	Osteocondrosi vertebrale dell'adulto: Zona cervicodorsale
M41.37	Scoliosi toracogena: Zona lombosacrale	M42.14	Osteocondrosi vertebrale dell'adulto: Zona dorsale
M41.38	Scoliosi toracogena: Zona sacrale e sacrococcigea	M42.15	Osteocondrosi vertebrale dell'adulto: Zona dorsolombare
M41.39	Scoliosi toracogena: Zona non precisata	M42.16	Osteocondrosi vertebrale dell'adulto: Zona lombare
M41.40	Scoliosi neuromuscolare: Localizzazioni multiple della colonna vertebrale	M42.17	Osteocondrosi vertebrale dell'adulto: Zona lombosacrale
M41.41	Scoliosi neuromuscolare: Zona occipito-atlanto-assiale	M42.18	Osteocondrosi vertebrale dell'adulto: Zona sacrale e sacrococcigea
M41.42	Scoliosi neuromuscolare: Zona cervicale	M42.19	Osteocondrosi vertebrale dell'adulto: Zona non precisata
M41.43	Scoliosi neuromuscolare: Zona cervicodorsale	M42.90	Osteocondrosi vertebrale non specificata: Localizzazioni multiple della colonna vertebrale
M41.44	Scoliosi neuromuscolare: Zona dorsale	M42.91	Osteocondrosi vertebrale non specificata: Zona occipito-atlanto-assiale
M41.45	Scoliosi neuromuscolare: Zona dorsolombare	M42.92	Osteocondrosi vertebrale non specificata: Zona cervicale
M41.46	Scoliosi neuromuscolare: Zona lombare	M42.93	Osteocondrosi vertebrale non specificata: Zona cervicodorsale
M41.47	Scoliosi neuromuscolare: Zona lombosacrale	M42.94	Osteocondrosi vertebrale non specificata: Zona dorsale
M41.48	Scoliosi neuromuscolare: Zona sacrale e sacrococcigea	M42.95	Osteocondrosi vertebrale non specificata: Zona dorsolombare
M41.49	Scoliosi neuromuscolare: Zona non precisata	M42.96	Osteocondrosi vertebrale non specificata: Zona lombare
M41.50	Altra scoliosi secondaria: Localizzazioni multiple della colonna vertebrale	M42.97	Osteocondrosi vertebrale non specificata: Zona lombosacrale
M41.51	Altra scoliosi secondaria: Zona occipito-atlanto-assiale	M42.98	Osteocondrosi vertebrale non specificata: Zona sacrale e sacrococcigea
M41.52	Altra scoliosi secondaria: Zona cervicale		
M41.53	Altra scoliosi secondaria: Zona cervicodorsale		
M41.54	Altra scoliosi secondaria: Zona dorsale		
M41.55	Altra scoliosi secondaria: Zona dorsolombare		
M41.56	Altra scoliosi secondaria: Zona lombare		
M41.57	Altra scoliosi secondaria: Zona lombosacrale		
M41.58	Altra scoliosi secondaria: Zona sacrale e sacrococcigea		
M41.59	Altra scoliosi secondaria: Zona non precisata		
M41.80	Altre forme di scoliosi: Localizzazioni multiple della colonna vertebrale		
M41.81	Altre forme di scoliosi: Zona occipito-atlanto-assiale		
M41.82	Altre forme di scoliosi: Zona cervicale		
M41.83	Altre forme di scoliosi: Zona cervicodorsale		
M41.84	Altre forme di scoliosi: Zona dorsale		

M42.99	Osteocondrosi vertebrale non specificata: Zona non precisata	M43.87	Altre dorsopatie deformanti specificate: Zona lombosacrale
M43.00	Spondilolisi: Localizzazioni multiple della colonna vertebrale	M43.88	Altre dorsopatie deformanti specificate: Zona sacrale e sacrococcigea
M43.01	Spondilolisi: Zona occipito-atlanto-assiale	M43.89	Altre dorsopatie deformanti specificate: Zona non precisata
M43.02	Spondilolisi: Zona cervicale	M43.90	Dorsopatia deformante non specificata: Localizzazioni multiple della colonna vertebrale
M43.03	Spondilolisi: Zona cervicodorsale	M43.91	Dorsopatia deformante non specificata: Zona occipito-atlanto-assiale
M43.04	Spondilolisi: Zona dorsale	M43.92	Dorsopatia deformante non specificata: Zona cervicale
M43.05	Spondilolisi: Zona dorsolombare	M43.93	Dorsopatia deformante non specificata: Zona cervicodorsale
M43.06	Spondilolisi: Zona lombare	M43.94	Dorsopatia deformante non specificata: Zona dorsale
M43.07	Spondilolisi: Zona lombosacrale	M43.95	Dorsopatia deformante non specificata: Zona dorsolombare
M43.08	Spondilolisi: Zona sacrale e sacrococcigea	M43.96	Dorsopatia deformante non specificata: Zona lombare
M43.09	Spondilolisi: Zona non precisata	M43.97	Dorsopatia deformante non specificata: Zona lombosacrale
M43.10	Spondilolistesi: Localizzazioni multiple della colonna vertebrale	M43.98	Dorsopatia deformante non specificata: Zona sacrale e sacrococcigea
M43.11	Spondilolistesi: Zona occipito-atlanto-assiale	M43.99	Dorsopatia deformante non specificata: Zona non precisata
M43.12	Spondilolistesi: Zona cervicale	M45.00	Spondilite anchilosante: Localizzazioni multiple della colonna vertebrale
M43.13	Spondilolistesi: Zona cervicodorsale	M45.01	Spondilite anchilosante: Zona occipito-atlanto-assiale
M43.14	Spondilolistesi: Zona dorsale	M45.02	Spondilite anchilosante: Zona cervicale
M43.15	Spondilolistesi: Zona dorsolombare	M45.03	Spondilite anchilosante: Zona cervicodorsale
M43.16	Spondilolistesi: Zona lombare	M45.04	Spondilite anchilosante: Zona dorsale
M43.17	Spondilolistesi: Zona lombosacrale	M45.05	Spondilite anchilosante: Zona dorsolombare
M43.18	Spondilolistesi: Zona sacrale e sacrococcigea	M45.06	Spondilite anchilosante: Zona lombare
M43.19	Spondilolistesi: Zona non precisata	M45.07	Spondilite anchilosante: Zona lombosacrale
M43.20	Altre fusioni vertebrali: Localizzazioni multiple della colonna vertebrale	M45.08	Spondilite anchilosante: Zona sacrale e sacrococcigea
M43.21	Altre fusioni vertebrali: Zona occipito-atlanto-assiale	M45.09	Spondilite anchilosante: Zona non precisata
M43.22	Altre fusioni vertebrali: Zona cervicale	M46.00	Entesopatia vertebrale: Localizzazioni multiple della colonna vertebrale
M43.23	Altre fusioni vertebrali: Zona cervicodorsale	M46.01	Entesopatia vertebrale: Zona occipito-atlanto-assiale
M43.24	Altre fusioni vertebrali: Zona dorsale	M46.02	Entesopatia vertebrale: Zona cervicale
M43.25	Altre fusioni vertebrali: Zona dorsolombare	M46.03	Entesopatia vertebrale: Zona cervicodorsale
M43.26	Altre fusioni vertebrali: Zona lombare	M46.04	Entesopatia vertebrale: Zona dorsale
M43.27	Altre fusioni vertebrali: Zona lombosacrale	M46.05	Entesopatia vertebrale: Zona dorsolombare
M43.28	Altre fusioni vertebrali: Zona sacrale e sacrococcigea	M46.06	Entesopatia vertebrale: Zona lombare
M43.29	Altre fusioni vertebrali: Zona non precisata	M46.07	Entesopatia vertebrale: Zona lombosacrale
M43.3	Sublussazione atlantoassiale recidivante con mielopatia	M46.08	Entesopatia vertebrale: Zona sacrale e sacrococcigea
M43.4	Altra sublussazione atlantoassiale recidivante	M46.09	Entesopatia vertebrale: Zona non precisata
M43.50	Altra sublussazione vertebrale recidivante: Localizzazioni multiple della colonna vertebrale	M46.1	Sacroileite non classificata altrove
M43.52	Altra sublussazione vertebrale recidivante: Zona cervicale	M46.20	Osteomielite vertebrale: Localizzazioni multiple della colonna vertebrale
M43.53	Altra sublussazione vertebrale recidivante: Zona cervicodorsale	M46.21	Osteomielite vertebrale: Zona occipito-atlanto-assiale
M43.54	Altra sublussazione vertebrale recidivante: Zona dorsale	M46.22	Osteomielite vertebrale: Zona cervicale
M43.55	Altra sublussazione vertebrale recidivante: Zona dorsolombare	M46.23	Osteomielite vertebrale: Zona cervicodorsale
M43.56	Altra sublussazione vertebrale recidivante: Zona lombare	M46.24	Osteomielite vertebrale: Zona dorsale
M43.57	Altra sublussazione vertebrale recidivante: Zona lombosacrale	M46.25	Osteomielite vertebrale: Zona dorsolombare
M43.58	Altra sublussazione vertebrale recidivante: Zona sacrale e sacrococcigea	M46.26	Osteomielite vertebrale: Zona lombare
M43.59	Altra sublussazione vertebrale recidivante: Zona non precisata	M46.27	Osteomielite vertebrale: Zona lombosacrale
M43.6	Torcicollo	M46.28	Osteomielite vertebrale: Zona sacrale e sacrococcigea
M43.80	Altre dorsopatie deformanti specificate: Localizzazioni multiple della colonna vertebrale	M46.29	Osteomielite vertebrale: Zona non precisata
M43.81	Altre dorsopatie deformanti specificate: Zona occipito-atlanto-assiale	M46.30	Infezione (piogenica) di disco intervertebrale: Localizzazioni multiple della colonna vertebrale
M43.82	Altre dorsopatie deformanti specificate: Zona cervicale	M46.31	Infezione (piogenica) di disco intervertebrale: Zona occipito-atlanto-assiale
M43.83	Altre dorsopatie deformanti specificate: Zona cervicodorsale	M46.32	Infezione (piogenica) di disco intervertebrale: Zona cervicale
M43.84	Altre dorsopatie deformanti specificate: Zona dorsale		
M43.85	Altre dorsopatie deformanti specificate: Zona dorsolombare		
M43.86	Altre dorsopatie deformanti specificate: Zona lombare		

M46.33	Infezione (piogenica) di disco intervertebrale: Zona cervicodorsale	M46.96	Spondilopatia infiammatoria non specificata: Zona lombare
M46.34	Infezione (piogenica) di disco intervertebrale: Zona dorsale	M46.97	Spondilopatia infiammatoria non specificata: Zona lombosacrale
M46.35	Infezione (piogenica) di disco intervertebrale: Zona dorsolombare	M46.98	Spondilopatia infiammatoria non specificata: Zona sacrale e sacrococcigea
M46.36	Infezione (piogenica) di disco intervertebrale: Zona lombare	M46.99	Spondilopatia infiammatoria non specificata: Zona non precisata
M46.37	Infezione (piogenica) di disco intervertebrale: Zona lombosacrale	M47.00	Sindrome da compressione dell'arteria spinale anteriore e dell'arteria vertebrale {G99.2}: Localizzazioni multiple della colonna vertebrale
M46.38	Infezione (piogenica) di disco intervertebrale: Zona sacrale e sacrococcigea	M47.01	Sindrome da compressione dell'arteria spinale anteriore e dell'arteria vertebrale {G99.2}: Zona occipito-atlanto-assiale
M46.39	Infezione (piogenica) di disco intervertebrale: Zona non precisata	M47.02	Sindrome da compressione dell'arteria spinale anteriore e dell'arteria vertebrale {G99.2}: Zona cervicale
M46.40	Discite non specificata: Localizzazioni multiple della colonna vertebrale	M47.03	Sindrome da compressione dell'arteria spinale anteriore e dell'arteria vertebrale {G99.2}: Zona cervicodorsale
M46.41	Discite non specificata: Zona occipito-atlanto-assiale	M47.04	Sindrome da compressione dell'arteria spinale anteriore e dell'arteria vertebrale {G99.2}: Zona dorsale
M46.42	Discite non specificata: Zona cervicale	M47.05	Sindrome da compressione dell'arteria spinale anteriore e dell'arteria vertebrale {G99.2}: Zona dorsolombare
M46.43	Discite non specificata: Zona cervicodorsale	M47.06	Sindrome da compressione dell'arteria spinale anteriore e dell'arteria vertebrale {G99.2}: Zona lombare
M46.44	Discite non specificata: Zona dorsale	M47.07	Sindrome da compressione dell'arteria spinale anteriore e dell'arteria vertebrale {G99.2}: Zona lombosacrale
M46.45	Discite non specificata: Zona dorsolombare	M47.08	Sindrome da compressione dell'arteria spinale anteriore e dell'arteria vertebrale {G99.2}: Zona sacrale e sacrococcigea
M46.46	Discite non specificata: Zona lombare	M47.09	Sindrome da compressione dell'arteria spinale anteriore e dell'arteria vertebrale {G99.2}: Zona non precisata
M46.47	Discite non specificata: Zona lombosacrale	M47.10	Altra spondilosi con mielopatia: Localizzazioni multiple della colonna vertebrale
M46.48	Discite non specificata: Zona sacrale e sacrococcigea	M47.11	Altra spondilosi con mielopatia: Zona occipito-atlanto-assiale
M46.49	Discite non specificata: Zona non precisata	M47.12	Altra spondilosi con mielopatia: Zona cervicale
M46.50	Altre spondilopatie infettive: Localizzazioni multiple della colonna vertebrale	M47.13	Altra spondilosi con mielopatia: Zona cervicodorsale
M46.51	Altre spondilopatie infettive: Zona occipito-atlanto-assiale	M47.14	Altra spondilosi con mielopatia: Zona dorsale
M46.52	Altre spondilopatie infettive: Zona cervicale	M47.15	Altra spondilosi con mielopatia: Zona dorsolombare
M46.53	Altre spondilopatie infettive: Zona cervicodorsale	M47.16	Altra spondilosi con mielopatia: Zona lombare
M46.54	Altre spondilopatie infettive: Zona dorsale	M47.17	Altra spondilosi con mielopatia: Zona lombosacrale
M46.55	Altre spondilopatie infettive: Zona dorsolombare	M47.18	Altra spondilosi con mielopatia: Zona sacrale e sacrococcigea
M46.56	Altre spondilopatie infettive: Zona lombare	M47.19	Altra spondilosi con mielopatia: Zona non precisata
M46.57	Altre spondilopatie infettive: Zona lombosacrale	M47.20	Altra spondilosi con radicolopatia: Localizzazioni multiple della colonna vertebrale
M46.58	Altre spondilopatie infettive: Zona sacrale e sacrococcigea	M47.21	Altra spondilosi con radicolopatia: Zona occipito-atlanto-assiale
M46.59	Altre spondilopatie infettive: Zona non precisata	M47.22	Altra spondilosi con radicolopatia: Zona cervicale
M46.80	Altra spondilopatia infiammatoria specificata: Localizzazioni multiple della colonna vertebrale	M47.23	Altra spondilosi con radicolopatia: Zona cervicodorsale
M46.81	Altra spondilopatia infiammatoria specificata: Zona occipito-atlanto-assiale	M47.24	Altra spondilosi con radicolopatia: Zona dorsale
M46.82	Altra spondilopatia infiammatoria specificata: Zona cervicale	M47.25	Altra spondilosi con radicolopatia: Zona dorsolombare
M46.83	Altra spondilopatia infiammatoria specificata: Zona cervicodorsale	M47.26	Altra spondilosi con radicolopatia: Zona lombare
M46.84	Altra spondilopatia infiammatoria specificata: Zona dorsale	M47.27	Altra spondilosi con radicolopatia: Zona lombosacrale
M46.85	Altra spondilopatia infiammatoria specificata: Zona dorsolombare	M47.28	Altra spondilosi con radicolopatia: Zona sacrale e sacrococcigea
M46.86	Altra spondilopatia infiammatoria specificata: Zona lombare	M47.29	Altra spondilosi con radicolopatia: Zona non precisata
M46.87	Altra spondilopatia infiammatoria specificata: Zona lombosacrale	M47.80	Altra spondilosi: Localizzazioni multiple della colonna vertebrale
M46.88	Altra spondilopatia infiammatoria specificata: Zona sacrale e sacrococcigea	M47.81	Altra spondilosi: Zona occipito-atlanto-assiale
M46.89	Altra spondilopatia infiammatoria specificata: Zona non precisata		
M46.90	Spondilopatia infiammatoria non specificata: Localizzazioni multiple della colonna vertebrale		
M46.91	Spondilopatia infiammatoria non specificata: Zona occipito-atlanto-assiale		
M46.92	Spondilopatia infiammatoria non specificata: Zona cervicale		
M46.93	Spondilopatia infiammatoria non specificata: Zona cervicodorsale		
M46.94	Spondilopatia infiammatoria non specificata: Zona dorsale		
M46.95	Spondilopatia infiammatoria non specificata: Zona dorsolombare		

M47.82	Altra spondilosi: Zona cervicale	M48.30	Spondilopatia traumatica: Localizzazioni multiple della colonna vertebrale
M47.83	Altra spondilosi: Zona cervicodorsale	M48.31	Spondilopatia traumatica: Zona occipito-atlanto-assiale
M47.84	Altra spondilosi: Zona dorsale	M48.32	Spondilopatia traumatica: Zona cervicale
M47.85	Altra spondilosi: Zona dorsolombare	M48.33	Spondilopatia traumatica: Zona cervicodorsale
M47.86	Altra spondilosi: Zona lombare	M48.34	Spondilopatia traumatica: Zona dorsale
M47.87	Altra spondilosi: Zona lombosacrale	M48.35	Spondilopatia traumatica: Zona dorsolombare
M47.88	Altra spondilosi: Zona sacrale e sacrococcigea	M48.36	Spondilopatia traumatica: Zona lombare
M47.89	Altra spondilosi: Zona non precisata	M48.37	Spondilopatia traumatica: Zona lombosacrale
M47.90	Spondilosi non specificata: Localizzazioni multiple della colonna vertebrale	M48.38	Spondilopatia traumatica: Zona sacrale e sacrococcigea
M47.91	Spondilosi non specificata: Zona occipito-atlanto-assiale	M48.39	Spondilopatia traumatica: Zona non precisata
M47.92	Spondilosi non specificata: Zona cervicale	M48.40	Frattura vertebrale da fatica: Localizzazioni multiple della colonna vertebrale
M47.93	Spondilosi non specificata: Zona cervicodorsale	M48.41	Frattura vertebrale da fatica: Zona occipito-atlanto-assiale
M47.94	Spondilosi non specificata: Zona dorsale	M48.42	Frattura vertebrale da fatica: Zona cervicale
M47.95	Spondilosi non specificata: Zona dorsolombare	M48.43	Frattura vertebrale da fatica: Zona cervicodorsale
M47.96	Spondilosi non specificata: Zona lombare	M48.44	Frattura vertebrale da fatica: Zona dorsale
M47.97	Spondilosi non specificata: Zona lombosacrale	M48.45	Frattura vertebrale da fatica: Zona dorsolombare
M47.98	Spondilosi non specificata: Zona sacrale e sacrococcigea	M48.46	Frattura vertebrale da fatica: Zona lombare
M47.99	Spondilosi non specificata: Zona non precisata	M48.47	Frattura vertebrale da fatica: Zona lombosacrale
M48.00	Stenosi del canale midollare: Localizzazioni multiple della colonna vertebrale	M48.48	Frattura vertebrale da fatica: Zona sacrale e sacrococcigea
M48.01	Stenosi del canale midollare: Zona occipito-atlanto-assiale	M48.49	Frattura vertebrale da fatica: Zona non precisata
M48.02	Stenosi del canale midollare: Zona cervicale	M48.50	Collasso vertebrale non classificato altrove: Localizzazioni multiple della colonna vertebrale
M48.03	Stenosi del canale midollare: Zona cervicodorsale	M48.51	Collasso vertebrale non classificato altrove: Zona occipito-atlanto-assiale
M48.04	Stenosi del canale midollare: Zona dorsale	M48.52	Collasso vertebrale non classificato altrove: Zona cervicale
M48.05	Stenosi del canale midollare: Zona dorsolombare	M48.53	Collasso vertebrale non classificato altrove: Zona cervicodorsale
M48.06	Stenosi del canale midollare: Zona lombare	M48.54	Collasso vertebrale non classificato altrove: Zona dorsale
M48.07	Stenosi del canale midollare: Zona lombosacrale	M48.55	Collasso vertebrale non classificato altrove: Zona dorsolombare
M48.08	Stenosi del canale midollare: Zona sacrale e sacrococcigea	M48.56	Collasso vertebrale non classificato altrove: Zona lombare
M48.09	Stenosi del canale midollare: Zona non precisata	M48.57	Collasso vertebrale non classificato altrove: Zona lombosacrale
M48.10	Iperostosi anchilosante [Forestier]: Localizzazioni multiple della colonna vertebrale	M48.58	Collasso vertebrale non classificato altrove: Zona sacrale e sacrococcigea
M48.11	Iperostosi anchilosante [Forestier]: Zona occipito-atlanto-assiale	M48.59	Collasso vertebrale non classificato altrove: Zona non precisata
M48.12	Iperostosi anchilosante [Forestier]: Zona cervicale	M48.80	Altre spondilopatie specificate: Localizzazioni multiple della colonna vertebrale
M48.13	Iperostosi anchilosante [Forestier]: Zona cervicodorsale	M48.81	Altre spondilopatie specificate: Zona occipito-atlanto-assiale
M48.14	Iperostosi anchilosante [Forestier]: Zona dorsale	M48.82	Altre spondilopatie specificate: Zona cervicale
M48.15	Iperostosi anchilosante [Forestier]: Zona dorsolombare	M48.83	Altre spondilopatie specificate: Zona cervicodorsale
M48.16	Iperostosi anchilosante [Forestier]: Zona lombare	M48.84	Altre spondilopatie specificate: Zona dorsale
M48.17	Iperostosi anchilosante [Forestier]: Zona lombosacrale	M48.85	Altre spondilopatie specificate: Zona dorsolombare
M48.18	Iperostosi anchilosante [Forestier]: Zona sacrale e sacrococcigea	M48.86	Altre spondilopatie specificate: Zona lombare
M48.19	Iperostosi anchilosante [Forestier]: Zona non precisata	M48.87	Altre spondilopatie specificate: Zona lombosacrale
M48.20	Sindrome di Bastrup [diartrosi interspinosa]: Localizzazioni multiple della colonna vertebrale	M48.88	Altre spondilopatie specificate: Zona sacrale e sacrococcigea
M48.21	Sindrome di Bastrup [diartrosi interspinosa]: Zona occipito-atlanto-assiale	M48.89	Altre spondilopatie specificate: Zona non precisata
M48.22	Sindrome di Bastrup [diartrosi interspinosa]: Zona cervicale	M48.90	Spondilopatia non specificata: Localizzazioni multiple della colonna vertebrale
M48.23	Sindrome di Bastrup [diartrosi interspinosa]: Zona cervicodorsale	M48.91	Spondilopatia non specificata: Zona occipito-atlanto-assiale
M48.24	Sindrome di Bastrup [diartrosi interspinosa]: Zona dorsale	M48.92	Spondilopatia non specificata: Zona cervicale
M48.25	Sindrome di Bastrup [diartrosi interspinosa]: Zona dorsolombare	M48.93	Spondilopatia non specificata: Zona cervicodorsale
M48.26	Sindrome di Bastrup [diartrosi interspinosa]: Zona lombare	M48.94	Spondilopatia non specificata: Zona dorsale
M48.27	Sindrome di Bastrup [diartrosi interspinosa]: Zona lombosacrale	M48.95	Spondilopatia non specificata: Zona dorsolombare
M48.28	Sindrome di Bastrup [diartrosi interspinosa]: Zona sacrale e sacrococcigea	M48.96	Spondilopatia non specificata: Zona lombare
M48.29	Sindrome di Bastrup [diartrosi interspinosa]: Zona non precisata	M48.97	Spondilopatia non specificata: Zona lombosacrale
		M48.98	Spondilopatia non specificata: Zona sacrale e sacrococcigea

M48.99	Spondilopatia non specificata: Zona non precisata	M49.39	Spondilopatia in altre malattie infettive e parassitarie classificate altrove: Zona non precisata
M49.00	Tubercolosi della colonna vertebrale {A18.0}: Localizzazioni multiple della colonna vertebrale	M49.40	Spondilopatia neuropatica: Localizzazioni multiple della colonna vertebrale
M49.01	Tubercolosi della colonna vertebrale {A18.0}: Zona occipito-atlanto-assiale	M49.41	Spondilopatia neuropatica: Zona occipito-atlanto-assiale
M49.02	Tubercolosi della colonna vertebrale {A18.0}: Zona cervicale	M49.42	Spondilopatia neuropatica: Zona cervicale
M49.03	Tubercolosi della colonna vertebrale {A18.0}: Zona cervicodorsale	M49.43	Spondilopatia neuropatica: Zona cervicodorsale
M49.04	Tubercolosi della colonna vertebrale {A18.0}: Zona dorsale	M49.44	Spondilopatia neuropatica: Zona dorsale
M49.05	Tubercolosi della colonna vertebrale {A18.0}: Zona dorsolombare	M49.45	Spondilopatia neuropatica: Zona dorsolombare
M49.06	Tubercolosi della colonna vertebrale {A18.0}: Zona lombare	M49.46	Spondilopatia neuropatica: Zona lombare
M49.07	Tubercolosi della colonna vertebrale {A18.0}: Zona lombosacrale	M49.47	Spondilopatia neuropatica: Zona lombosacrale
M49.08	Tubercolosi della colonna vertebrale {A18.0}: Zona sacrale e sacrococcigea	M49.48	Spondilopatia neuropatica: Zona sacrale e sacrococcigea
M49.09	Tubercolosi della colonna vertebrale {A18.0}: Zona non precisata	M49.49	Spondilopatia neuropatica: Zona non precisata
M49.10	Spondilite da Brucella {A23.-}: Localizzazioni multiple della colonna vertebrale	M49.50	Collasso vertebrale in malattie classificate altrove: Localizzazioni multiple della colonna vertebrale
M49.11	Spondilite da Brucella {A23.-}: Zona occipito-atlanto-assiale	M49.51	Collasso vertebrale in malattie classificate altrove: Zona occipito-atlanto-assiale
M49.12	Spondilite da Brucella {A23.-}: Zona cervicale	M49.52	Collasso vertebrale in malattie classificate altrove: Zona cervicale
M49.13	Spondilite da Brucella {A23.-}: Zona cervicodorsale	M49.53	Collasso vertebrale in malattie classificate altrove: Zona cervicodorsale
M49.14	Spondilite da Brucella {A23.-}: Zona dorsale	M49.54	Collasso vertebrale in malattie classificate altrove: Zona dorsale
M49.15	Spondilite da Brucella {A23.-}: Zona dorsolombare	M49.55	Collasso vertebrale in malattie classificate altrove: Zona dorsolombare
M49.16	Spondilite da Brucella {A23.-}: Zona lombare	M49.56	Collasso vertebrale in malattie classificate altrove: Zona lombare
M49.17	Spondilite da Brucella {A23.-}: Zona lombosacrale	M49.57	Collasso vertebrale in malattie classificate altrove: Zona lombosacrale
M49.18	Spondilite da Brucella {A23.-}: Zona sacrale e sacrococcigea	M49.58	Collasso vertebrale in malattie classificate altrove: Zona sacrale e sacrococcigea
M49.19	Spondilite da Brucella {A23.-}: Zona non precisata	M49.59	Collasso vertebrale in malattie classificate altrove: Zona non precisata
M49.20	Spondilite enterobatterica {A01-A04}: Localizzazioni multiple della colonna vertebrale	M49.80	Spondilopatia in altre malattie classificate altrove: Localizzazioni multiple della colonna vertebrale
M49.21	Spondilite enterobatterica {A01-A04}: Zona occipito-atlanto-assiale	M49.81	Spondilopatia in altre malattie classificate altrove: Zona occipito-atlanto-assiale
M49.22	Spondilite enterobatterica {A01-A04}: Zona cervicale	M49.82	Spondilopatia in altre malattie classificate altrove: Zona cervicale
M49.23	Spondilite enterobatterica {A01-A04}: Zona cervicodorsale	M49.83	Spondilopatia in altre malattie classificate altrove: Zona cervicodorsale
M49.24	Spondilite enterobatterica {A01-A04}: Zona dorsale	M49.84	Spondilopatia in altre malattie classificate altrove: Zona dorsale
M49.25	Spondilite enterobatterica {A01-A04}: Zona dorsolombare	M49.85	Spondilopatia in altre malattie classificate altrove: Zona dorsolombare
M49.26	Spondilite enterobatterica {A01-A04}: Zona lombare	M49.86	Spondilopatia in altre malattie classificate altrove: Zona lombare
M49.27	Spondilite enterobatterica {A01-A04}: Zona lombosacrale	M49.87	Spondilopatia in altre malattie classificate altrove: Zona lombosacrale
M49.28	Spondilite enterobatterica {A01-A04}: Zona sacrale e sacrococcigea	M49.88	Spondilopatia in altre malattie classificate altrove: Zona sacrale e sacrococcigea
M49.29	Spondilite enterobatterica {A01-A04}: Zona non precisata	M49.89	Spondilopatia in altre malattie classificate altrove: Zona non precisata
M49.30	Spondilopatia in altre malattie infettive e parassitarie classificate altrove: Localizzazioni multiple della colonna vertebrale	M50.0	Disturbo di disco cervicale associato a mielopatia {G99.2}
M49.31	Spondilopatia in altre malattie infettive e parassitarie classificate altrove: Zona occipito-atlanto-assiale	M50.1	Disturbo di disco cervicale associato a radicolopatia
M49.32	Spondilopatia in altre malattie infettive e parassitarie classificate altrove: Zona cervicale	M50.2	Altra ernia di disco cervicale
M49.33	Spondilopatia in altre malattie infettive e parassitarie classificate altrove: Zona cervicodorsale	M50.3	Altra degenerazione di disco cervicale
M49.34	Spondilopatia in altre malattie infettive e parassitarie classificate altrove: Zona dorsale	M50.8	Altro disturbo di disco cervicale
M49.35	Spondilopatia in altre malattie infettive e parassitarie classificate altrove: Zona dorsolombare	M50.9	Disturbo, non specificato, di disco cervicale
M49.36	Spondilopatia in altre malattie infettive e parassitarie classificate altrove: Zona lombare	M51.0	Disturbi di disco intervertebrale lombare e di altra sede associati a mielopatia {G99.2}
M49.37	Spondilopatia in altre malattie infettive e parassitarie classificate altrove: Zona lombosacrale	M51.1	Disturbi di disco intervertebrale lombare e di altra sede associati a radicolopatia {G55.1}
M49.38	Spondilopatia in altre malattie infettive e parassitarie classificate altrove: Zona sacrale e sacrococcigea	M51.2	Ernia di altro disco intervertebrale specificato
		M51.3	Degenerazione di altro disco intervertebrale specificato
		M51.4	Noduli di Schmorl
		M51.8	Altri disturbi, specificati, di disco intervertebrale

M51.9	Disturbo, non specificato, di disco intervertebrale	M54.81	Altra dorsalgia: Zona occipito-atlanto-assiale
M53.20	Instabilità della colonna vertebrale: Localizzazioni multiple della colonna vertebrale	M54.82	Altra dorsalgia: Zona cervicale
M53.21	Instabilità della colonna vertebrale: Zona occipito-atlanto-assiale	M54.83	Altra dorsalgia: Zona cervicodorsale
M53.22	Instabilità della colonna vertebrale: Zona cervicale	M54.84	Altra dorsalgia: Zona dorsale
M53.23	Instabilità della colonna vertebrale: Zona cervicodorsale	M54.85	Altra dorsalgia: Zona dorsolombare
M53.24	Instabilità della colonna vertebrale: Zona dorsale	M54.86	Altra dorsalgia: Zona lombare
M53.25	Instabilità della colonna vertebrale: Zona dorsolombare	M54.87	Altra dorsalgia: Zona lombosacrale
M53.26	Instabilità della colonna vertebrale: Zona lombare	M54.88	Altra dorsalgia: Zona sacrale e sacrococcigea
M53.27	Instabilità della colonna vertebrale: Zona lombosacrale	M54.89	Altra dorsalgia: Zona non precisata
M53.28	Instabilità della colonna vertebrale: Zona sacrale e sacrococcigea	M54.90	Dorsalgia non specificata: Localizzazioni multiple della colonna vertebrale
M53.29	Instabilità della colonna vertebrale: Zona non precisata	M54.91	Dorsalgia non specificata: Zona occipito-atlanto-assiale
M53.3	Disturbi sacrococcigei non classificati altrove	M54.92	Dorsalgia non specificata: Zona cervicale
M53.80	Altre dorsopatie specificate: Localizzazioni multiple della colonna vertebrale	M54.93	Dorsalgia non specificata: Zona cervicodorsale
M53.81	Altre dorsopatie specificate: Zona occipito-atlanto-assiale	M54.94	Dorsalgia non specificata: Zona dorsale
M53.82	Altre dorsopatie specificate: Zona cervicale	M54.95	Dorsalgia non specificata: Zona dorsolombare
M53.83	Altre dorsopatie specificate: Zona cervicodorsale	M54.96	Dorsalgia non specificata: Zona lombare
M53.84	Altre dorsopatie specificate: Zona dorsale	M54.97	Dorsalgia non specificata: Zona lombosacrale
M53.85	Altre dorsopatie specificate: Zona dorsolombare	M54.98	Dorsalgia non specificata: Zona sacrale e sacrococcigea
M53.86	Altre dorsopatie specificate: Zona lombare	M54.99	Dorsalgia non specificata: Zona non precisata
M53.87	Altre dorsopatie specificate: Zona lombosacrale	M60.00	Miosite infettiva: Localizzazioni multiple
M53.88	Altre dorsopatie specificate: Zona sacrale e sacrococcigea	M60.01	Miosite infettiva: Area spalla
M53.89	Altre dorsopatie specificate: Zona non precisata	M60.02	Miosite infettiva: Braccio
M53.90	Dorsopatia non specificata: Localizzazioni multiple della colonna vertebrale	M60.03	Miosite infettiva: Avambraccio
M53.91	Dorsopatia non specificata: Zona occipito-atlanto-assiale	M60.04	Miosite infettiva: Mano
M53.92	Dorsopatia non specificata: Zona cervicale	M60.05	Miosite infettiva: Coscia
M53.93	Dorsopatia non specificata: Zona cervicodorsale	M60.06	Miosite infettiva: Gamba
M53.94	Dorsopatia non specificata: Zona dorsale	M60.07	Miosite infettiva: Caviglia e piede
M53.95	Dorsopatia non specificata: Zona dorsolombare	M60.08	Miosite infettiva: Altro
M53.96	Dorsopatia non specificata: Zona lombare	M60.09	Miosite infettiva: Localizzazione non precisata
M53.97	Dorsopatia non specificata: Zona lombosacrale	M60.10	Miosite interstiziale: Localizzazioni multiple
M53.98	Dorsopatia non specificata: Zona sacrale e sacrococcigea	M60.11	Miosite interstiziale: Area spalla
M53.99	Dorsopatia non specificata: Zona non precisata	M60.12	Miosite interstiziale: Braccio
M54.03	Pannicolite che interessa le regioni del collo e dorso: Zona cervicodorsale	M60.13	Miosite interstiziale: Avambraccio
M54.04	Pannicolite che interessa le regioni del collo e dorso: Zona dorsale	M60.14	Miosite interstiziale: Mano
M54.05	Pannicolite che interessa le regioni del collo e dorso: Zona dorsolombare	M60.15	Miosite interstiziale: Coscia
M54.06	Pannicolite che interessa le regioni del collo e dorso: Zona lombare	M60.16	Miosite interstiziale: Gamba
M54.07	Pannicolite che interessa le regioni del collo e dorso: Zona lombosacrale	M60.17	Miosite interstiziale: Caviglia e piede
M54.08	Pannicolite che interessa le regioni del collo e dorso: Zona sacrale e sacrococcigea	M60.18	Miosite interstiziale: Altro
M54.09	Pannicolite che interessa le regioni del collo e dorso: Zona non precisata	M60.19	Miosite interstiziale: Localizzazione non precisata
M54.14	Radicolopatia: Zona dorsale	M60.20	Granuloma da corpo estraneo dei tessuti molli non classificato altrove: Localizzazioni multiple
M54.15	Radicolopatia: Zona dorsolombare	M60.21	Granuloma da corpo estraneo dei tessuti molli non classificato altrove: Area spalla
M54.16	Radicolopatia: Zona lombare	M60.22	Granuloma da corpo estraneo dei tessuti molli non classificato altrove: Braccio
M54.17	Radicolopatia: Zona lombosacrale	M60.23	Granuloma da corpo estraneo dei tessuti molli non classificato altrove: Avambraccio
M54.18	Radicolopatia: Zona sacrale e sacrococcigea	M60.24	Granuloma da corpo estraneo dei tessuti molli non classificato altrove: Mano
M54.2	Cervicalgia	M60.25	Granuloma da corpo estraneo dei tessuti molli non classificato altrove: Coscia
M54.3	Sciatica	M60.26	Granuloma da corpo estraneo dei tessuti molli non classificato altrove: Gamba
M54.4	Lombalgia con sciatica	M60.27	Granuloma da corpo estraneo dei tessuti molli non classificato altrove: Caviglia e piede
M54.5	Dolore lombare	M60.28	Granuloma da corpo estraneo dei tessuti molli non classificato altrove: Altro
M54.6	Dolore alla colonna vertebrale toracica	M60.29	Granuloma da corpo estraneo dei tessuti molli non classificato altrove: Localizzazione non precisata
M54.80	Altra dorsalgia: Localizzazioni multiple della colonna vertebrale	M60.80	Altra miosite: Localizzazioni multiple
		M60.81	Altra miosite: Area spalla
		M60.82	Altra miosite: Braccio
		M60.83	Altra miosite: Avambraccio
		M60.84	Altra miosite: Mano
		M60.85	Altra miosite: Coscia
		M60.86	Altra miosite: Gamba
		M60.87	Altra miosite: Caviglia e piede
		M60.88	Altra miosite: Altro

M60.89	Altra miosite: Localizzazione non precisata	M61.38	Calcificazione ed ossificazione di muscoli da ustioni: Altro
M60.90	Miosite non specificata: Localizzazioni multiple	M61.39	Calcificazione ed ossificazione di muscoli da ustioni: Localizzazione non precisata
M60.91	Miosite non specificata: Area spalla	M61.40	Altra calcificazione di muscoli: Localizzazioni multiple
M60.92	Miosite non specificata: Braccio	M61.41	Altra calcificazione di muscoli: Area spalla
M60.93	Miosite non specificata: Avambraccio	M61.42	Altra calcificazione di muscoli: Braccio
M60.94	Miosite non specificata: Mano	M61.43	Altra calcificazione di muscoli: Avambraccio
M60.95	Miosite non specificata: Coscia	M61.44	Altra calcificazione di muscoli: Mano
M60.96	Miosite non specificata: Gamba	M61.45	Altra calcificazione di muscoli: Coscia
M60.97	Miosite non specificata: Caviglia e piede	M61.46	Altra calcificazione di muscoli: Gamba
M60.98	Miosite non specificata: Altro	M61.47	Altra calcificazione di muscoli: Caviglia e piede
M60.99	Miosite non specificata: Localizzazione non precisata	M61.48	Altra calcificazione di muscoli: Altro
M61.00	Miosite ossificante traumatica: Localizzazioni multiple	M61.49	Altra calcificazione di muscoli: Localizzazione non precisata
M61.01	Miosite ossificante traumatica: Area spalla	M61.50	Altre ossificazioni di muscoli: Localizzazioni multiple
M61.02	Miosite ossificante traumatica: Braccio	M61.51	Altre ossificazioni di muscoli: Area spalla
M61.03	Miosite ossificante traumatica: Avambraccio	M61.52	Altre ossificazioni di muscoli: Braccio
M61.04	Miosite ossificante traumatica: Mano	M61.53	Altre ossificazioni di muscoli: Avambraccio
M61.05	Miosite ossificante traumatica: Coscia	M61.54	Altre ossificazioni di muscoli: Mano
M61.06	Miosite ossificante traumatica: Gamba	M61.55	Altre ossificazioni di muscoli: Coscia
M61.07	Miosite ossificante traumatica: Caviglia e piede	M61.56	Altre ossificazioni di muscoli: Gamba
M61.08	Miosite ossificante traumatica: Altro	M61.57	Altre ossificazioni di muscoli: Caviglia e piede
M61.09	Miosite ossificante traumatica: Localizzazione non precisata	M61.58	Altre ossificazioni di muscoli: Altro
M61.10	Miosite ossificante progressiva: Localizzazioni multiple	M61.59	Altre ossificazioni di muscoli: Localizzazione non precisata
M61.11	Miosite ossificante progressiva: Area spalla	M61.90	Calcificazione ed ossificazione di muscoli non specificate: Localizzazioni multiple
M61.12	Miosite ossificante progressiva: Braccio	M61.91	Calcificazione ed ossificazione di muscoli non specificate: Area spalla
M61.13	Miosite ossificante progressiva: Avambraccio	M61.92	Calcificazione ed ossificazione di muscoli non specificate: Braccio
M61.14	Miosite ossificante progressiva: Mano	M61.93	Calcificazione ed ossificazione di muscoli non specificate: Avambraccio
M61.15	Miosite ossificante progressiva: Coscia	M61.94	Calcificazione ed ossificazione di muscoli non specificate: Mano
M61.16	Miosite ossificante progressiva: Gamba	M61.95	Calcificazione ed ossificazione di muscoli non specificate: Coscia
M61.17	Miosite ossificante progressiva: Caviglia e piede	M61.96	Calcificazione ed ossificazione di muscoli non specificate: Gamba
M61.18	Miosite ossificante progressiva: Altro	M61.97	Calcificazione ed ossificazione di muscoli non specificate: Caviglia e piede
M61.19	Miosite ossificante progressiva: Localizzazione non precisata	M61.98	Calcificazione ed ossificazione di muscoli non specificate: Altro
M61.20	Calcificazione e ossificazione di muscoli da paralisi: Localizzazioni multiple	M61.99	Calcificazione ed ossificazione di muscoli non specificate: Localizzazione non precisata
M61.21	Calcificazione e ossificazione di muscoli da paralisi: Area spalla	M62.00	Diastasi muscolare: Localizzazioni multiple
M61.22	Calcificazione e ossificazione di muscoli da paralisi: Braccio	M62.01	Diastasi muscolare: Area spalla
M61.23	Calcificazione e ossificazione di muscoli da paralisi: Avambraccio	M62.02	Diastasi muscolare: Braccio
M61.24	Calcificazione e ossificazione di muscoli da paralisi: Mano	M62.03	Diastasi muscolare: Avambraccio
M61.25	Calcificazione e ossificazione di muscoli da paralisi: Coscia	M62.04	Diastasi muscolare: Mano
M61.26	Calcificazione e ossificazione di muscoli da paralisi: Gamba	M62.05	Diastasi muscolare: Coscia
M61.27	Calcificazione e ossificazione di muscoli da paralisi: Caviglia e piede	M62.06	Diastasi muscolare: Gamba
M61.28	Calcificazione e ossificazione di muscoli da paralisi: Altro	M62.07	Diastasi muscolare: Caviglia e piede
M61.29	Calcificazione e ossificazione di muscoli da paralisi: Localizzazione non precisata	M62.08	Diastasi muscolare: Altro
M61.30	Calcificazione ed ossificazione di muscoli da ustioni: Localizzazioni multiple	M62.09	Diastasi muscolare: Localizzazione non precisata
M61.31	Calcificazione ed ossificazione di muscoli da ustioni: Area spalla	M62.10	Altra rottura muscolare (non traumatica): Localizzazioni multiple
M61.32	Calcificazione ed ossificazione di muscoli da ustioni: Braccio	M62.11	Altra rottura muscolare (non traumatica): Area spalla
M61.33	Calcificazione ed ossificazione di muscoli da ustioni: Avambraccio	M62.12	Altra rottura muscolare (non traumatica): Braccio
M61.34	Calcificazione ed ossificazione di muscoli da ustioni: Mano	M62.13	Altra rottura muscolare (non traumatica): Avambraccio
M61.35	Calcificazione ed ossificazione di muscoli da ustioni: Coscia	M62.14	Altra rottura muscolare (non traumatica): Mano
M61.36	Calcificazione ed ossificazione di muscoli da ustioni: Gamba	M62.15	Altra rottura muscolare (non traumatica): Coscia
M61.37	Calcificazione ed ossificazione di muscoli da ustioni: Caviglia e piede	M62.16	Altra rottura muscolare (non traumatica): Gamba
		M62.17	Altra rottura muscolare (non traumatica): Caviglia e piede
		M62.18	Altra rottura muscolare (non traumatica): Altro
		M62.19	Altra rottura muscolare (non traumatica): Localizzazione non precisata
		M62.20	Infarto ischemico di muscolo: Localizzazioni multiple

M62.21	Infarto ischemico di muscolo: Area spalla	M62.87	Altri disturbi muscolari specificati: Caviglia e piede
M62.22	Infarto ischemico di muscolo: Braccio	M62.88	Altri disturbi muscolari specificati: Altro
M62.23	Infarto ischemico di muscolo: Avambraccio	M62.89	Altri disturbi muscolari specificati: Localizzazione non precisata
M62.24	Infarto ischemico di muscolo: Mano		
M62.25	Infarto ischemico di muscolo: Coscia	M62.90	Disturbi muscolari non specificati: Localizzazioni multiple
M62.26	Infarto ischemico di muscolo: Gamba		
M62.27	Infarto ischemico di muscolo: Caviglia e piede	M62.91	Disturbi muscolari non specificati: Area spalla
M62.28	Infarto ischemico di muscolo: Altro	M62.92	Disturbi muscolari non specificati: Braccio
M62.29	Infarto ischemico di muscolo: Localizzazione non precisata	M62.93	Disturbi muscolari non specificati: Avambraccio
		M62.94	Disturbi muscolari non specificati: Mano
M62.30	Sindrome da immobilità (paraplegica): Localizzazioni multiple	M62.95	Disturbi muscolari non specificati: Coscia
M62.31	Sindrome da immobilità (paraplegica): Area spalla	M62.96	Disturbi muscolari non specificati: Gamba
M62.32	Sindrome da immobilità (paraplegica): Braccio	M62.97	Disturbi muscolari non specificati: Caviglia e piede
M62.33	Sindrome da immobilità (paraplegica): Avambraccio	M62.98	Disturbi muscolari non specificati: Altro
M62.34	Sindrome da immobilità (paraplegica): Mano	M62.99	Disturbi muscolari non specificati: Localizzazione non precisata
M62.35	Sindrome da immobilità (paraplegica): Coscia	M63.00	Miosite in infezioni batteriche classificate altrove: Localizzazioni multiple
M62.36	Sindrome da immobilità (paraplegica): Gamba		
M62.37	Sindrome da immobilità (paraplegica): Caviglia e piede	M63.01	Miosite in infezioni batteriche classificate altrove: Area spalla
M62.38	Sindrome da immobilità (paraplegica): Altro	M63.02	Miosite in infezioni batteriche classificate altrove: Braccio
M62.39	Sindrome da immobilità (paraplegica): Localizzazione non precisata	M63.03	Miosite in infezioni batteriche classificate altrove: Avambraccio
M62.40	Contrattura muscolare: Localizzazioni multiple		
M62.41	Contrattura muscolare: Area spalla	M63.04	Miosite in infezioni batteriche classificate altrove: Mano
M62.42	Contrattura muscolare: Braccio		
M62.43	Contrattura muscolare: Avambraccio	M63.05	Miosite in infezioni batteriche classificate altrove: Coscia
M62.44	Contrattura muscolare: Mano		
M62.45	Contrattura muscolare: Coscia	M63.06	Miosite in infezioni batteriche classificate altrove: Gamba
M62.46	Contrattura muscolare: Gamba		
M62.47	Contrattura muscolare: Caviglia e piede	M63.07	Miosite in infezioni batteriche classificate altrove: Caviglia e piede
M62.48	Contrattura muscolare: Altro		
M62.49	Contrattura muscolare: Localizzazione non precisata	M63.08	Miosite in infezioni batteriche classificate altrove: Altro
M62.50	Lisi ed atrofia muscolari non classificate altrove: Localizzazioni multiple		
M62.51	Lisi ed atrofia muscolari non classificate altrove: Area spalla	M63.09	Miosite in infezioni batteriche classificate altrove: Localizzazione non precisata
M62.52	Lisi ed atrofia muscolari non classificate altrove: Braccio	M63.10	Miosite in infezioni protozoarie e parassitarie classificate altrove: Localizzazioni multiple
M62.53	Lisi ed atrofia muscolari non classificate altrove: Avambraccio	M63.11	Miosite in infezioni protozoarie e parassitarie classificate altrove: Area spalla
M62.54	Lisi ed atrofia muscolari non classificate altrove: Mano	M63.12	Miosite in infezioni protozoarie e parassitarie classificate altrove: Braccio
M62.55	Lisi ed atrofia muscolari non classificate altrove: Coscia	M63.13	Miosite in infezioni protozoarie e parassitarie classificate altrove: Avambraccio
M62.56	Lisi ed atrofia muscolari non classificate altrove: Gamba	M63.14	Miosite in infezioni protozoarie e parassitarie classificate altrove: Mano
M62.57	Lisi ed atrofia muscolari non classificate altrove: Caviglia e piede	M63.15	Miosite in infezioni protozoarie e parassitarie classificate altrove: Coscia
M62.58	Lisi ed atrofia muscolari non classificate altrove: Altro	M63.16	Miosite in infezioni protozoarie e parassitarie classificate altrove: Gamba
M62.59	Lisi ed atrofia muscolari non classificate altrove: Localizzazione non precisata	M63.17	Miosite in infezioni protozoarie e parassitarie classificate altrove: Caviglia e piede
M62.60	Stiramento muscolare: Localizzazioni multiple	M63.18	Miosite in infezioni protozoarie e parassitarie classificate altrove: Altro
M62.61	Stiramento muscolare: Area spalla	M63.19	Miosite in infezioni protozoarie e parassitarie classificate altrove: Localizzazione non precisata
M62.62	Stiramento muscolare: Braccio		
M62.63	Stiramento muscolare: Avambraccio	M63.20	Miosite in altre infezioni classificate altrove: Localizzazioni multiple
M62.64	Stiramento muscolare: Mano		
M62.65	Stiramento muscolare: Coscia	M63.21	Miosite in altre infezioni classificate altrove: Area spalla
M62.66	Stiramento muscolare: Gamba		
M62.67	Stiramento muscolare: Caviglia e piede	M63.22	Miosite in altre infezioni classificate altrove: Braccio
M62.68	Stiramento muscolare: Altro	M63.23	Miosite in altre infezioni classificate altrove: Avambraccio
M62.69	Stiramento muscolare: Localizzazione non precisata		
M62.80	Altri disturbi muscolari specificati: Localizzazioni multiple	M63.24	Miosite in altre infezioni classificate altrove: Mano
M62.81	Altri disturbi muscolari specificati: Area spalla	M63.25	Miosite in altre infezioni classificate altrove: Coscia
M62.82	Altri disturbi muscolari specificati: Braccio	M63.26	Miosite in altre infezioni classificate altrove: Gamba
M62.83	Altri disturbi muscolari specificati: Avambraccio	M63.27	Miosite in altre infezioni classificate altrove: Caviglia e piede
M62.84	Altri disturbi muscolari specificati: Mano		
M62.85	Altri disturbi muscolari specificati: Coscia	M63.28	Miosite in altre infezioni classificate altrove: Altro
M62.86	Altri disturbi muscolari specificati: Gamba	M63.29	Miosite in altre infezioni classificate altrove: Localizzazione non precisata

M63.30	Miosite in sarcoidosi {D86.8}: Localizzazioni multiple	M65.87	Altre sinoviti e tenosinoviti: Caviglia e piede
M63.31	Miosite in sarcoidosi {D86.8}: Area spalla	M65.88	Altre sinoviti e tenosinoviti: Altro
M63.32	Miosite in sarcoidosi {D86.8}: Braccio	M65.89	Altre sinoviti e tenosinoviti: Localizzazione non precisata
M63.33	Miosite in sarcoidosi {D86.8}: Avambraccio		Sinovite e tenosinovite non specificate: Localizzazioni multiple
M63.34	Miosite in sarcoidosi {D86.8}: Mano	M65.90	Sinovite e tenosinovite non specificate: Area spalla
M63.35	Miosite in sarcoidosi {D86.8}: Coscia	M65.91	Sinovite e tenosinovite non specificate: Braccio
M63.36	Miosite in sarcoidosi {D86.8}: Gamba	M65.92	Sinovite e tenosinovite non specificate: Avambraccio
M63.37	Miosite in sarcoidosi {D86.8}: Caviglia e piede	M65.93	Sinovite e tenosinovite non specificate: Mano
M63.38	Miosite in sarcoidosi {D86.8}: Altro	M65.94	Sinovite e tenosinovite non specificate: Coscia
M63.39	Miosite in sarcoidosi {D86.8}: Localizzazione non precisata	M65.95	Sinovite e tenosinovite non specificate: Gamba
M63.80	Altri disturbi muscolari in malattie classificate altrove: Localizzazioni multiple	M65.96	Sinovite e tenosinovite non specificate: Caviglia e piede
M63.81	Altri disturbi muscolari in malattie classificate altrove: Area spalla	M65.97	Sinovite e tenosinovite non specificate: Altro
M63.82	Altri disturbi muscolari in malattie classificate altrove: Braccio	M65.98	Sinovite e tenosinovite non specificate: Localizzazione non precisata
M63.83	Altri disturbi muscolari in malattie classificate altrove: Avambraccio	M66.0	Rottura di cisti poplitea
M63.84	Altri disturbi muscolari in malattie classificate altrove: Mano	M66.10	Rottura di sinoviale: Localizzazioni multiple
M63.85	Altri disturbi muscolari in malattie classificate altrove: Coscia	M66.11	Rottura di sinoviale: Area spalla
M63.86	Altri disturbi muscolari in malattie classificate altrove: Gamba	M66.12	Rottura di sinoviale: Braccio
M63.87	Altri disturbi muscolari in malattie classificate altrove: Caviglia e piede	M66.13	Rottura di sinoviale: Avambraccio
M63.88	Altri disturbi muscolari in malattie classificate altrove: Altro	M66.14	Rottura di sinoviale: Mano
M63.89	Altri disturbi muscolari in malattie classificate altrove: Localizzazione non precisata	M66.15	Rottura di sinoviale: Coscia
M65.00	Ascesso di guaina tendinea: Localizzazioni multiple	M66.16	Rottura di sinoviale: Gamba
M65.01	Ascesso di guaina tendinea: Area spalla	M66.17	Rottura di sinoviale: Caviglia e piede
M65.02	Ascesso di guaina tendinea: Braccio	M66.18	Rottura di sinoviale: Altro
M65.03	Ascesso di guaina tendinea: Avambraccio	M66.19	Rottura di sinoviale: Localizzazione non precisata
M65.04	Ascesso di guaina tendinea: Mano	M66.20	Rottura spontanea di tendini estensori: Localizzazioni multiple
M65.05	Ascesso di guaina tendinea: Coscia	M66.21	Rottura spontanea di tendini estensori: Area spalla
M65.06	Ascesso di guaina tendinea: Gamba	M66.22	Rottura spontanea di tendini estensori: Braccio
M65.07	Ascesso di guaina tendinea: Caviglia e piede	M66.23	Rottura spontanea di tendini estensori: Avambraccio
M65.08	Ascesso di guaina tendinea: Altro	M66.24	Rottura spontanea di tendini estensori: Mano
M65.09	Ascesso di guaina tendinea: Localizzazione non precisata	M66.25	Rottura spontanea di tendini estensori: Coscia
M65.10	Altre (teno)sinoviti infettive: Localizzazioni multiple	M66.26	Rottura spontanea di tendini estensori: Gamba
M65.11	Altre (teno)sinoviti infettive: Area spalla	M66.27	Rottura spontanea di tendini estensori: Caviglia e piede
M65.12	Altre (teno)sinoviti infettive: Braccio	M66.28	Rottura spontanea di tendini estensori: Altro
M65.13	Altre (teno)sinoviti infettive: Avambraccio	M66.29	Rottura spontanea di tendini estensori: Localizzazione non precisata
M65.14	Altre (teno)sinoviti infettive: Mano	M66.30	Rottura spontanea di tendini flessori: Localizzazioni multiple
M65.15	Altre (teno)sinoviti infettive: Coscia	M66.31	Rottura spontanea di tendini flessori: Area spalla
M65.16	Altre (teno)sinoviti infettive: Gamba	M66.32	Rottura spontanea di tendini flessori: Braccio
M65.17	Altre (teno)sinoviti infettive: Caviglia e piede	M66.33	Rottura spontanea di tendini flessori: Avambraccio
M65.18	Altre (teno)sinoviti infettive: Altro	M66.34	Rottura spontanea di tendini flessori: Mano
M65.19	Altre (teno)sinoviti infettive: Localizzazione non precisata	M66.35	Rottura spontanea di tendini flessori: Coscia
M65.20	Tendinite calcifica: Localizzazioni multiple	M66.36	Rottura spontanea di tendini flessori: Gamba
M65.22	Tendinite calcifica: Braccio	M66.37	Rottura spontanea di tendini flessori: Caviglia e piede
M65.23	Tendinite calcifica: Avambraccio	M66.38	Rottura spontanea di tendini flessori: Altro
M65.24	Tendinite calcifica: Mano	M66.39	Rottura spontanea di tendini flessori: Localizzazione non precisata
M65.25	Tendinite calcifica: Coscia	M66.40	Rottura spontanea di altri tendini: Localizzazioni multiple
M65.26	Tendinite calcifica: Gamba	M66.41	Rottura spontanea di altri tendini: Area spalla
M65.27	Tendinite calcifica: Caviglia e piede	M66.42	Rottura spontanea di altri tendini: Braccio
M65.28	Tendinite calcifica: Altro	M66.43	Rottura spontanea di altri tendini: Avambraccio
M65.29	Tendinite calcifica: Localizzazione non precisata	M66.44	Rottura spontanea di altri tendini: Mano
M65.3	Dito a scatto	M66.45	Rottura spontanea di altri tendini: Coscia
M65.4	Tenosinovite stenose di de Quervain	M66.46	Rottura spontanea di altri tendini: Gamba
M65.80	Altre sinoviti e tenosinoviti: Localizzazioni multiple	M66.47	Rottura spontanea di altri tendini: Caviglia e piede
M65.81	Altre sinoviti e tenosinoviti: Area spalla	M66.48	Rottura spontanea di altri tendini: Altro
M65.82	Altre sinoviti e tenosinoviti: Braccio	M66.49	Rottura spontanea di altri tendini: Localizzazione non precisata
M65.83	Altre sinoviti e tenosinoviti: Avambraccio	M66.50	Rottura spontanea di tendine non specificato: Localizzazioni multiple
M65.84	Altre sinoviti e tenosinoviti: Mano	M66.51	Rottura spontanea di tendine non specificato: Area spalla
M65.85	Altre sinoviti e tenosinoviti: Coscia		
M65.86	Altre sinoviti e tenosinoviti: Gamba		

M66.52	Rottura spontanea di tendine non specificato: Braccio	M67.84	Altri disturbi specificati delle sinovie e dei tendini: Mano
M66.53	Rottura spontanea di tendine non specificato: Avambraccio	M67.85	Altri disturbi specificati delle sinovie e dei tendini: Coscia
M66.54	Rottura spontanea di tendine non specificato: Mano	M67.86	Altri disturbi specificati delle sinovie e dei tendini: Gamba
M66.55	Rottura spontanea di tendine non specificato: Coscia	M67.87	Altri disturbi specificati delle sinovie e dei tendini: Caviglia e piede
M66.56	Rottura spontanea di tendine non specificato: Gamba	M67.88	Altri disturbi specificati delle sinovie e dei tendini: Altro
M66.57	Rottura spontanea di tendine non specificato: Caviglia e piede	M67.89	Altri disturbi specificati delle sinovie e dei tendini: Localizzazione non precisata
M66.58	Rottura spontanea di tendine non specificato: Altro	M67.90	Disturbo delle sinovie e dei tendini non specificato: Localizzazioni multiple
M66.59	Rottura spontanea di tendine non specificato: Localizzazione non precisata	M67.91	Disturbo delle sinovie e dei tendini non specificato: Area spalla
M67.0	Tendine di Achille corto (acquisito)	M67.92	Disturbo delle sinovie e dei tendini non specificato: Braccio
M67.10	Altra contrattura (di guaina) tendinea: Localizzazioni multiple	M67.93	Disturbo delle sinovie e dei tendini non specificato: Avambraccio
M67.11	Altra contrattura (di guaina) tendinea: Area spalla	M67.94	Disturbo delle sinovie e dei tendini non specificato: Mano
M67.12	Altra contrattura (di guaina) tendinea: Braccio	M67.95	Disturbo delle sinovie e dei tendini non specificato: Coscia
M67.13	Altra contrattura (di guaina) tendinea: Avambraccio	M67.96	Disturbo delle sinovie e dei tendini non specificato: Gamba
M67.14	Altra contrattura (di guaina) tendinea: Mano	M67.97	Disturbo delle sinovie e dei tendini non specificato: Caviglia e piede
M67.15	Altra contrattura (di guaina) tendinea: Coscia	M67.98	Disturbo delle sinovie e dei tendini non specificato: Altro
M67.16	Altra contrattura (di guaina) tendinea: Gamba	M67.99	Disturbo delle sinovie e dei tendini non specificato: Localizzazione non precisata
M67.17	Altra contrattura (di guaina) tendinea: Caviglia e piede	M68.00	Sinoviti e tenosinoviti in malattie batteriche classificate altrove: Localizzazioni multiple
M67.18	Altra contrattura (di guaina) tendinea: Altro	M68.01	Sinoviti e tenosinoviti in malattie batteriche classificate altrove: Area spalla
M67.19	Altra contrattura (di guaina) tendinea: Localizzazione non precisata	M68.02	Sinoviti e tenosinoviti in malattie batteriche classificate altrove: Braccio
M67.20	Ipertrofia sinoviale non classificata altrove: Localizzazioni multiple	M68.03	Sinoviti e tenosinoviti in malattie batteriche classificate altrove: Avambraccio
M67.21	Ipertrofia sinoviale non classificata altrove: Area spalla	M68.04	Sinoviti e tenosinoviti in malattie batteriche classificate altrove: Mano
M67.22	Ipertrofia sinoviale non classificata altrove: Braccio	M68.05	Sinoviti e tenosinoviti in malattie batteriche classificate altrove: Coscia
M67.23	Ipertrofia sinoviale non classificata altrove: Avambraccio	M68.06	Sinoviti e tenosinoviti in malattie batteriche classificate altrove: Gamba
M67.24	Ipertrofia sinoviale non classificata altrove: Mano	M68.07	Sinoviti e tenosinoviti in malattie batteriche classificate altrove: Caviglia e piede
M67.25	Ipertrofia sinoviale non classificata altrove: Coscia	M68.08	Sinoviti e tenosinoviti in malattie batteriche classificate altrove: Altro
M67.26	Ipertrofia sinoviale non classificata altrove: Gamba	M68.09	Sinoviti e tenosinoviti in malattie batteriche classificate altrove: Localizzazione non precisata
M67.27	Ipertrofia sinoviale non classificata altrove: Caviglia e piede	M68.80	Altri disturbi delle sinovie e dei tendini in malattie classificate altrove: Localizzazioni multiple
M67.28	Ipertrofia sinoviale non classificata altrove: Altro	M68.81	Altri disturbi delle sinovie e dei tendini in malattie classificate altrove: Area spalla
M67.29	Ipertrofia sinoviale non classificata altrove: Localizzazione non precisata	M68.82	Altri disturbi delle sinovie e dei tendini in malattie classificate altrove: Braccio
M67.30	Sinovite transitoria: Localizzazioni multiple	M68.83	Altri disturbi delle sinovie e dei tendini in malattie classificate altrove: Avambraccio
M67.31	Sinovite transitoria: Area spalla	M68.84	Altri disturbi delle sinovie e dei tendini in malattie classificate altrove: Mano
M67.32	Sinovite transitoria: Braccio	M68.85	Altri disturbi delle sinovie e dei tendini in malattie classificate altrove: Coscia
M67.33	Sinovite transitoria: Avambraccio	M68.86	Altri disturbi delle sinovie e dei tendini in malattie classificate altrove: Gamba
M67.34	Sinovite transitoria: Mano	M68.87	Altri disturbi delle sinovie e dei tendini in malattie classificate altrove: Caviglia e piede
M67.35	Sinovite transitoria: Coscia	M68.88	Altri disturbi delle sinovie e dei tendini in malattie classificate altrove: Altro
M67.36	Sinovite transitoria: Gamba		
M67.37	Sinovite transitoria: Caviglia e piede		
M67.38	Sinovite transitoria: Altro		
M67.39	Sinovite transitoria: Localizzazione non precisata		
M67.40	Ganglio: Localizzazioni multiple		
M67.41	Ganglio: Area spalla		
M67.42	Ganglio: Braccio		
M67.43	Ganglio: Avambraccio		
M67.44	Ganglio: Mano		
M67.45	Ganglio: Coscia		
M67.46	Ganglio: Gamba		
M67.47	Ganglio: Caviglia e piede		
M67.48	Ganglio: Altro		
M67.49	Ganglio: Localizzazione non precisata		
M67.80	Altri disturbi specificati delle sinovie e dei tendini: Localizzazioni multiple		
M67.81	Altri disturbi specificati delle sinovie e dei tendini: Area spalla		
M67.82	Altri disturbi specificati delle sinovie e dei tendini: Braccio		
M67.83	Altri disturbi specificati delle sinovie e dei tendini: Avambraccio		

M68.89	Altri disturbi delle sinovie e dei tendini in malattie classificate altrove: Localizzazione non precisata	M71.84	Altre borsopatie specificate: Mano
M70.0	Sinovite crepitante cronica della mano e del polso	M71.85	Altre borsopatie specificate: Coscia
M70.1	Borsite della mano	M71.86	Altre borsopatie specificate: Gamba
M70.2	Borsite dell'olecrano	M71.87	Altre borsopatie specificate: Caviglia e piede
M70.3	Altra borsite del gomito	M71.88	Altre borsopatie specificate: Altro
M70.4	Borsite prepatellare	M71.89	Altre borsopatie specificate: Localizzazione non precisata
M70.5	Altra borsite del ginocchio	M71.90	Borsopatia non specificata: Localizzazioni multiple
M70.6	Borsite trocanterica	M71.91	Borsopatia non specificata: Area spalla
M70.7	Altre borsiti dell'anca	M71.92	Borsopatia non specificata: Braccio
M70.8	Altri disturbi dei tessuti molli da sforzo, sforzo eccessivo, compressione	M71.93	Borsopatia non specificata: Avambraccio
M70.9	Disturbo non specificato dei tessuti molli da sforzo, sforzo eccessivo, compressione	M71.94	Borsopatia non specificata: Mano
M71.00	Ascesso di borsa sinoviale: Localizzazioni multiple	M71.95	Borsopatia non specificata: Coscia
M71.01	Ascesso di borsa sinoviale: Area spalla	M71.96	Borsopatia non specificata: Gamba
M71.02	Ascesso di borsa sinoviale: Braccio	M71.97	Borsopatia non specificata: Caviglia e piede
M71.03	Ascesso di borsa sinoviale: Avambraccio	M71.98	Borsopatia non specificata: Altro
M71.04	Ascesso di borsa sinoviale: Mano	M71.99	Borsopatia non specificata: Localizzazione non precisata
M71.05	Ascesso di borsa sinoviale: Coscia	M72.0	Fibromatosi della fascia palmare [Dupuytren]
M71.06	Ascesso di borsa sinoviale: Gamba	M72.1	Cuscineti delle nocche (di Garrod)
M71.07	Ascesso di borsa sinoviale: Caviglia e piede	M72.2	Fibromatosi della fascia plantare [Ledderhose]
M71.08	Ascesso di borsa sinoviale: Altro	M72.40	Fibromatosi pseudosarcomatosa: Localizzazioni multiple
M71.09	Ascesso di borsa sinoviale: Localizzazione non precisata	M72.41	Fibromatosi pseudosarcomatosa: Area spalla
M71.10	Altra borsite infettiva: Localizzazioni multiple	M72.42	Fibromatosi pseudosarcomatosa: Braccio
M71.11	Altra borsite infettiva: Area spalla	M72.43	Fibromatosi pseudosarcomatosa: Avambraccio
M71.12	Altra borsite infettiva: Braccio	M72.44	Fibromatosi pseudosarcomatosa: Mano
M71.13	Altra borsite infettiva: Avambraccio	M72.45	Fibromatosi pseudosarcomatosa: Coscia
M71.14	Altra borsite infettiva: Mano	M72.46	Fibromatosi pseudosarcomatosa: Gamba
M71.15	Altra borsite infettiva: Coscia	M72.47	Fibromatosi pseudosarcomatosa: Caviglia e piede
M71.16	Altra borsite infettiva: Gamba	M72.48	Fibromatosi pseudosarcomatosa: Altro
M71.17	Altra borsite infettiva: Caviglia e piede	M72.49	Fibromatosi pseudosarcomatosa: Localizzazione non precisata
M71.18	Altra borsite infettiva: Altro	M72.60	Fascite necrotizzante: Localizzazioni multiple
M71.19	Altra borsite infettiva: Localizzazione non precisata	M72.61	Fascite necrotizzante: Area spalla
M71.2	Ciste sinoviale poplitea [Baker]	M72.62	Fascite necrotizzante: Braccio
M71.30	Altra ciste di borsa sinoviale: Localizzazioni multiple	M72.63	Fascite necrotizzante: Avambraccio
M71.31	Altra ciste di borsa sinoviale: Area spalla	M72.64	Fascite necrotizzante: Mano
M71.32	Altra ciste di borsa sinoviale: Braccio	M72.65	Fascite necrotizzante: Coscia
M71.33	Altra ciste di borsa sinoviale: Avambraccio	M72.66	Fascite necrotizzante: Gamba
M71.34	Altra ciste di borsa sinoviale: Mano	M72.67	Fascite necrotizzante: Caviglia e piede
M71.35	Altra ciste di borsa sinoviale: Coscia	M72.68	Fascite necrotizzante: Altro
M71.36	Altra ciste di borsa sinoviale: Gamba	M72.69	Fascite necrotizzante: Localizzazione non precisata
M71.37	Altra ciste di borsa sinoviale: Caviglia e piede	M72.80	Altre fibromatosi: Localizzazioni multiple
M71.38	Altra ciste di borsa sinoviale: Altro	M72.81	Altre fibromatosi: Area spalla
M71.39	Altra ciste di borsa sinoviale: Localizzazione non precisata	M72.82	Altre fibromatosi: Braccio
M71.40	Borsite calcificante: Localizzazioni multiple	M72.83	Altre fibromatosi: Avambraccio
M71.42	Borsite calcificante: Braccio	M72.84	Altre fibromatosi: Mano
M71.43	Borsite calcificante: Avambraccio	M72.85	Altre fibromatosi: Coscia
M71.44	Borsite calcificante: Mano	M72.86	Altre fibromatosi: Gamba
M71.45	Borsite calcificante: Coscia	M72.87	Altre fibromatosi: Caviglia e piede
M71.46	Borsite calcificante: Gamba	M72.88	Altre fibromatosi: Altro
M71.47	Borsite calcificante: Caviglia e piede	M72.89	Altre fibromatosi: Localizzazione non precisata
M71.48	Borsite calcificante: Altro	M72.90	Fibromatosi non specificata: Localizzazioni multiple
M71.49	Borsite calcificante: Localizzazione non precisata	M72.91	Fibromatosi non specificata: Area spalla
M71.50	Altra borsite non classificata altrove: Localizzazioni multiple	M72.92	Fibromatosi non specificata: Braccio
M71.52	Altra borsite non classificata altrove: Braccio	M72.93	Fibromatosi non specificata: Avambraccio
M71.53	Altra borsite non classificata altrove: Avambraccio	M72.94	Fibromatosi non specificata: Mano
M71.54	Altra borsite non classificata altrove: Mano	M72.95	Fibromatosi non specificata: Coscia
M71.55	Altra borsite non classificata altrove: Coscia	M72.96	Fibromatosi non specificata: Gamba
M71.56	Altra borsite non classificata altrove: Gamba	M72.97	Fibromatosi non specificata: Caviglia e piede
M71.57	Altra borsite non classificata altrove: Caviglia e piede	M72.98	Fibromatosi non specificata: Altro
M71.58	Altra borsite non classificata altrove: Altro	M72.99	Fibromatosi non specificata: Localizzazione non precisata
M71.59	Altra borsite non classificata altrove: Localizzazione non precisata	M73.00	Borsite gonococcica {A54.4}: Localizzazioni multiple
M71.80	Altre borsopatie specificate: Localizzazioni multiple	M73.01	Borsite gonococcica {A54.4}: Area spalla
M71.81	Altre borsopatie specificate: Area spalla	M73.02	Borsite gonococcica {A54.4}: Braccio
M71.82	Altre borsopatie specificate: Braccio	M73.03	Borsite gonococcica {A54.4}: Avambraccio
M71.83	Altre borsopatie specificate: Avambraccio	M73.04	Borsite gonococcica {A54.4}: Mano
		M73.05	Borsite gonococcica {A54.4}: Coscia
		M73.06	Borsite gonococcica {A54.4}: Gamba

M73.07	Borsite gonococcica {A54.4}: Caviglia e piede	M79.08	Reumatismo non specificato: Altro
M73.08	Borsite gonococcica {A54.4}: Altro	M79.09	Reumatismo non specificato: Localizzazione non precisata
M73.09	Borsite gonococcica {A54.4}: Localizzazione non precisata	M79.10	Mialgia: Localizzazioni multiple
M73.10	Borsite sifilitica {A52.7}: Localizzazioni multiple	M79.11	Mialgia: Area spalla
M73.11	Borsite sifilitica {A52.7}: Area spalla	M79.12	Mialgia: Braccio
M73.12	Borsite sifilitica {A52.7}: Braccio	M79.13	Mialgia: Avambraccio
M73.13	Borsite sifilitica {A52.7}: Avambraccio	M79.14	Mialgia: Mano
M73.14	Borsite sifilitica {A52.7}: Mano	M79.15	Mialgia: Coscia
M73.15	Borsite sifilitica {A52.7}: Coscia	M79.16	Mialgia: Gamba
M73.16	Borsite sifilitica {A52.7}: Gamba	M79.17	Mialgia: Caviglia e piede
M73.17	Borsite sifilitica {A52.7}: Caviglia e piede	M79.18	Mialgia: Altro
M73.18	Borsite sifilitica {A52.7}: Altro	M79.19	Mialgia: Localizzazione non precisata
M73.19	Borsite sifilitica {A52.7}: Localizzazione non precisata	M79.46	Ipertrofia del cuscinetto adiposo (infrapatellare) [Hoffa-Kaster]: Gamba
M73.80	Altri disturbi dei tessuti molli in altre malattie classificate altrove: Localizzazioni multiple	M79.50	Corpo estraneo residuo in tessuto molle: Localizzazioni multiple
M73.81	Altri disturbi dei tessuti molli in altre malattie classificate altrove: Area spalla	M79.51	Corpo estraneo residuo in tessuto molle: Area spalla
M73.82	Altri disturbi dei tessuti molli in altre malattie classificate altrove: Braccio	M79.52	Corpo estraneo residuo in tessuto molle: Braccio
M73.83	Altri disturbi dei tessuti molli in altre malattie classificate altrove: Avambraccio	M79.53	Corpo estraneo residuo in tessuto molle: Avambraccio
M73.84	Altri disturbi dei tessuti molli in altre malattie classificate altrove: Mano	M79.54	Corpo estraneo residuo in tessuto molle: Mano
M73.85	Altri disturbi dei tessuti molli in altre malattie classificate altrove: Coscia	M79.55	Corpo estraneo residuo in tessuto molle: Coscia
M73.86	Altri disturbi dei tessuti molli in altre malattie classificate altrove: Gamba	M79.56	Corpo estraneo residuo in tessuto molle: Gamba
M73.87	Altri disturbi dei tessuti molli in altre malattie classificate altrove: Caviglia e piede	M79.57	Corpo estraneo residuo in tessuto molle: Caviglia e piede
M73.88	Altri disturbi dei tessuti molli in altre malattie classificate altrove: Altro	M79.58	Corpo estraneo residuo in tessuto molle: Altro
M73.89	Altri disturbi dei tessuti molli in altre malattie classificate altrove: Localizzazione non precisata	M79.59	Corpo estraneo residuo in tessuto molle: Localizzazione non precisata
M75.0	Capsulite adesiva della spalla	M79.60	Algia degli arti: Localizzazioni multiple
M75.1	Lesioni della cuffia dei rotatori	M79.61	Algia degli arti: Area spalla
M75.2	Tendinite bicipitale	M79.62	Algia degli arti: Braccio
M75.3	Tendinite calcificante della spalla	M79.63	Algia degli arti: Avambraccio
M75.4	Sindrome da "impingement" [o "da conflitto anteriore" o da "attrito acromion-omeroale"] della spalla	M79.64	Algia degli arti: Mano
M75.5	Borsite della spalla	M79.65	Algia degli arti: Coscia
M75.8	Altre lesioni della spalla	M79.66	Algia degli arti: Gamba
M75.9	Lesione della spalla non specificata	M79.67	Algia degli arti: Caviglia e piede
M76.0	Tendinite glutea	M79.69	Algia degli arti: Localizzazione non precisata
M76.1	Tendinite dello psoas	M79.70	Fibromialgia: Localizzazioni multiple
M76.2	Sperone della cresta iliaca	M79.80	Altri disturbi specificati dei tessuti molli: Localizzazioni multiple
M76.3	Sindrome della bandelletta ileotibiale	M79.81	Altri disturbi specificati dei tessuti molli: Area spalla
M76.4	Borsite del legamento tibiale collaterale [Pellegrini-Stieda]	M79.82	Altri disturbi specificati dei tessuti molli: Braccio
M76.5	Tendinite del legamento rotuleo	M79.83	Altri disturbi specificati dei tessuti molli: Avambraccio
M76.6	Tendinite di Achille	M79.84	Altri disturbi specificati dei tessuti molli: Mano
M76.7	Tendinite peroneale	M79.85	Altri disturbi specificati dei tessuti molli: Coscia
M76.8	Altre entesopatie degli arti inferiori, escluso il piede	M79.86	Altri disturbi specificati dei tessuti molli: Gamba
M76.9	Entesopatia di arto inferiore non specificata	M79.87	Altri disturbi specificati dei tessuti molli: Caviglia e piede
M77.0	Epicondilita mediale	M79.88	Altri disturbi specificati dei tessuti molli: Altro
M77.1	Epicondilita laterale	M79.89	Altri disturbi specificati dei tessuti molli: Localizzazione non precisata
M77.2	Periartrite del polso	M79.90	Disturbo dei tessuti molli non specificato: Localizzazioni multiple
M77.3	Sperone calcaneare	M79.91	Disturbo dei tessuti molli non specificato: Area spalla
M77.4	Metatarsalgia	M79.92	Disturbo dei tessuti molli non specificato: Braccio
M77.5	Altra entesopatia del piede	M79.93	Disturbo dei tessuti molli non specificato: Avambraccio
M77.8	Altre entesopatie non classificate altrove	M79.94	Disturbo dei tessuti molli non specificato: Mano
M77.9	Entesopatia non specificata	M79.95	Disturbo dei tessuti molli non specificato: Coscia
M79.00	Reumatismo non specificato: Localizzazioni multiple	M79.96	Disturbo dei tessuti molli non specificato: Gamba
M79.01	Reumatismo non specificato: Area spalla	M79.97	Disturbo dei tessuti molli non specificato: Caviglia e piede
M79.02	Reumatismo non specificato: Braccio	M79.98	Disturbo dei tessuti molli non specificato: Altro
M79.03	Reumatismo non specificato: Avambraccio	M79.99	Disturbo dei tessuti molli non specificato: Localizzazione non precisata
M79.04	Reumatismo non specificato: Mano	M80.00	Osteoporosi post-menopausale con frattura patologica: Localizzazioni multiple
M79.05	Reumatismo non specificato: Coscia	M80.01	Osteoporosi post-menopausale con frattura patologica: Area spalla
M79.06	Reumatismo non specificato: Gamba		
M79.07	Reumatismo non specificato: Caviglia e piede		

M80.02	Osteoporosi post-menopausale con frattura patologica: Braccio	M80.37	Osteoporosi da malassorbimento post-chirurgico con frattura patologica: Caviglia e piede
M80.03	Osteoporosi post-menopausale con frattura patologica: Avambraccio	M80.38	Osteoporosi da malassorbimento post-chirurgico con frattura patologica: Altro
M80.04	Osteoporosi post-menopausale con frattura patologica: Mano	M80.39	Osteoporosi da malassorbimento post-chirurgico con frattura patologica: Localizzazione non precisata
M80.05	Osteoporosi post-menopausale con frattura patologica: Coscia	M80.40	Osteoporosi indotta da farmaci con frattura patologica: Localizzazioni multiple
M80.06	Osteoporosi post-menopausale con frattura patologica: Gamba	M80.41	Osteoporosi indotta da farmaci con frattura patologica: Area spalla
M80.07	Osteoporosi post-menopausale con frattura patologica: Caviglia e piede	M80.42	Osteoporosi indotta da farmaci con frattura patologica: Braccio
M80.08	Osteoporosi post-menopausale con frattura patologica: Altro	M80.43	Osteoporosi indotta da farmaci con frattura patologica: Avambraccio
M80.09	Osteoporosi post-menopausale con frattura patologica: Localizzazione non precisata	M80.44	Osteoporosi indotta da farmaci con frattura patologica: Mano
M80.10	Osteoporosi post-ovariectomia con frattura patologica: Localizzazioni multiple	M80.45	Osteoporosi indotta da farmaci con frattura patologica: Coscia
M80.11	Osteoporosi post-ovariectomia con frattura patologica: Area spalla	M80.46	Osteoporosi indotta da farmaci con frattura patologica: Gamba
M80.12	Osteoporosi post-ovariectomia con frattura patologica: Braccio	M80.47	Osteoporosi indotta da farmaci con frattura patologica: Caviglia e piede
M80.13	Osteoporosi post-ovariectomia con frattura patologica: Avambraccio	M80.48	Osteoporosi indotta da farmaci con frattura patologica: Altro
M80.14	Osteoporosi post-ovariectomia con frattura patologica: Mano	M80.49	Osteoporosi indotta da farmaci con frattura patologica: Localizzazione non precisata
M80.15	Osteoporosi post-ovariectomia con frattura patologica: Coscia	M80.50	Osteoporosi idiopatica con frattura patologica: Localizzazioni multiple
M80.16	Osteoporosi post-ovariectomia con frattura patologica: Gamba	M80.51	Osteoporosi idiopatica con frattura patologica: Area spalla
M80.17	Osteoporosi post-ovariectomia con frattura patologica: Caviglia e piede	M80.52	Osteoporosi idiopatica con frattura patologica: Braccio
M80.18	Osteoporosi post-ovariectomia con frattura patologica: Altro	M80.53	Osteoporosi idiopatica con frattura patologica: Avambraccio
M80.19	Osteoporosi post-ovariectomia con frattura patologica: Localizzazione non precisata	M80.54	Osteoporosi idiopatica con frattura patologica: Mano
M80.20	Osteoporosi da inattività con frattura patologica: Localizzazioni multiple	M80.55	Osteoporosi idiopatica con frattura patologica: Coscia
M80.21	Osteoporosi da inattività con frattura patologica: Area spalla	M80.56	Osteoporosi idiopatica con frattura patologica: Gamba
M80.22	Osteoporosi da inattività con frattura patologica: Braccio	M80.57	Osteoporosi idiopatica con frattura patologica: Caviglia e piede
M80.23	Osteoporosi da inattività con frattura patologica: Avambraccio	M80.58	Osteoporosi idiopatica con frattura patologica: Altro
M80.24	Osteoporosi da inattività con frattura patologica: Mano	M80.59	Osteoporosi idiopatica con frattura patologica: Localizzazione non precisata
M80.25	Osteoporosi da inattività con frattura patologica: Coscia	M80.80	Altra osteoporosi con frattura patologica: Localizzazioni multiple
M80.26	Osteoporosi da inattività con frattura patologica: Gamba	M80.81	Altra osteoporosi con frattura patologica: Area spalla
M80.27	Osteoporosi da inattività con frattura patologica: Caviglia e piede	M80.82	Altra osteoporosi con frattura patologica: Braccio
M80.28	Osteoporosi da inattività con frattura patologica: Altro	M80.83	Altra osteoporosi con frattura patologica: Avambraccio
M80.29	Osteoporosi da inattività con frattura patologica: Localizzazione non precisata	M80.84	Altra osteoporosi con frattura patologica: Mano
M80.30	Osteoporosi da malassorbimento post-chirurgico con frattura patologica: Localizzazioni multiple	M80.85	Altra osteoporosi con frattura patologica: Coscia
M80.31	Osteoporosi da malassorbimento post-chirurgico con frattura patologica: Area spalla	M80.86	Altra osteoporosi con frattura patologica: Gamba
M80.32	Osteoporosi da malassorbimento post-chirurgico con frattura patologica: Braccio	M80.87	Altra osteoporosi con frattura patologica: Caviglia e piede
M80.33	Osteoporosi da malassorbimento post-chirurgico con frattura patologica: Avambraccio	M80.88	Altra osteoporosi con frattura patologica: Altro
M80.34	Osteoporosi da malassorbimento post-chirurgico con frattura patologica: Mano	M80.89	Altra osteoporosi con frattura patologica: Localizzazione non precisata
M80.35	Osteoporosi da malassorbimento post-chirurgico con frattura patologica: Coscia	M80.90	Osteoporosi con frattura patologica, non specificata: Localizzazioni multiple
M80.36	Osteoporosi da malassorbimento post-chirurgico con frattura patologica: Gamba	M80.91	Osteoporosi con frattura patologica, non specificata: Area spalla
		M80.92	Osteoporosi con frattura patologica, non specificata: Braccio
		M80.93	Osteoporosi con frattura patologica, non specificata: Avambraccio
		M80.94	Osteoporosi con frattura patologica, non specificata: Mano
		M80.95	Osteoporosi con frattura patologica, non specificata: Coscia

M80.96	Osteoporosi con frattura patologica, non specificata: Gamba	M81.47	Osteoporosi indotta da farmaco: Caviglia e piede
M80.97	Osteoporosi con frattura patologica, non specificata: Caviglia e piede	M81.48	Osteoporosi indotta da farmaco: Altro
M80.98	Osteoporosi con frattura patologica, non specificata: Altro	M81.49	Osteoporosi indotta da farmaco: Localizzazione non precisata
M80.99	Osteoporosi con frattura patologica, non specificata: Localizzazione non precisata	M81.50	Osteoporosi idiopatica: Localizzazioni multiple
M81.00	Osteoporosi post-menopausale: Localizzazioni multiple	M81.51	Osteoporosi idiopatica: Area spalla
M81.01	Osteoporosi post-menopausale: Area spalla	M81.52	Osteoporosi idiopatica: Braccio
M81.02	Osteoporosi post-menopausale: Braccio	M81.53	Osteoporosi idiopatica: Avambraccio
M81.03	Osteoporosi post-menopausale: Avambraccio	M81.54	Osteoporosi idiopatica: Mano
M81.04	Osteoporosi post-menopausale: Mano	M81.55	Osteoporosi idiopatica: Coscia
M81.05	Osteoporosi post-menopausale: Coscia	M81.56	Osteoporosi idiopatica: Gamba
M81.06	Osteoporosi post-menopausale: Gamba	M81.57	Osteoporosi idiopatica: Caviglia e piede
M81.07	Osteoporosi post-menopausale: Caviglia e piede	M81.58	Osteoporosi idiopatica: Altro
M81.08	Osteoporosi post-menopausale: Altro	M81.59	Osteoporosi idiopatica: Localizzazione non precisata
M81.09	Osteoporosi post-menopausale: Localizzazione non precisata	M81.60	Osteoporosi localizzata [Lequesne]: Localizzazioni multiple
M81.10	Osteoporosi post-ovariectomia: Localizzazioni multiple	M81.65	Osteoporosi localizzata [Lequesne]: Coscia
M81.11	Osteoporosi post-ovariectomia: Area spalla	M81.66	Osteoporosi localizzata [Lequesne]: Gamba
M81.12	Osteoporosi post-ovariectomia: Braccio	M81.67	Osteoporosi localizzata [Lequesne]: Caviglia e piede
M81.13	Osteoporosi post-ovariectomia: Avambraccio	M81.69	Osteoporosi localizzata [Lequesne]: Localizzazione non precisata
M81.14	Osteoporosi post-ovariectomia: Mano	M81.80	Altra osteoporosi: Localizzazioni multiple
M81.15	Osteoporosi post-ovariectomia: Coscia	M81.81	Altra osteoporosi: Area spalla
M81.16	Osteoporosi post-ovariectomia: Gamba	M81.82	Altra osteoporosi: Braccio
M81.17	Osteoporosi post-ovariectomia: Caviglia e piede	M81.83	Altra osteoporosi: Avambraccio
M81.18	Osteoporosi post-ovariectomia: Altro	M81.84	Altra osteoporosi: Mano
M81.19	Osteoporosi post-ovariectomia: Localizzazione non precisata	M81.85	Altra osteoporosi: Coscia
M81.20	Osteoporosi da inattività: Localizzazioni multiple	M81.86	Altra osteoporosi: Gamba
M81.21	Osteoporosi da inattività: Area spalla	M81.87	Altra osteoporosi: Caviglia e piede
M81.22	Osteoporosi da inattività: Braccio	M81.88	Altra osteoporosi: Altro
M81.23	Osteoporosi da inattività: Avambraccio	M81.89	Altra osteoporosi: Localizzazione non precisata
M81.24	Osteoporosi da inattività: Mano	M81.90	Osteoporosi non specificata: Localizzazioni multiple
M81.25	Osteoporosi da inattività: Coscia	M81.91	Osteoporosi non specificata: Area spalla
M81.26	Osteoporosi da inattività: Gamba	M81.92	Osteoporosi non specificata: Braccio
M81.27	Osteoporosi da inattività: Caviglia e piede	M81.93	Osteoporosi non specificata: Avambraccio
M81.28	Osteoporosi da inattività: Altro	M81.94	Osteoporosi non specificata: Mano
M81.29	Osteoporosi da inattività: Localizzazione non precisata	M81.95	Osteoporosi non specificata: Coscia
M81.30	Osteoporosi da malassorbimento post-chirurgico: Localizzazioni multiple	M81.96	Osteoporosi non specificata: Gamba
M81.31	Osteoporosi da malassorbimento post-chirurgico: Area spalla	M81.97	Osteoporosi non specificata: Caviglia e piede
M81.32	Osteoporosi da malassorbimento post-chirurgico: Braccio	M81.98	Osteoporosi non specificata: Altro
M81.33	Osteoporosi da malassorbimento post-chirurgico: Avambraccio	M81.99	Osteoporosi non specificata: Localizzazione non precisata
M81.34	Osteoporosi da malassorbimento post-chirurgico: Mano	M82.00	Osteoporosi in mieloma multiplo {C90.0-}: Localizzazioni multiple
M81.35	Osteoporosi da malassorbimento post-chirurgico: Coscia	M82.01	Osteoporosi in mieloma multiplo {C90.0-}: Area spalla
M81.36	Osteoporosi da malassorbimento post-chirurgico: Gamba	M82.02	Osteoporosi in mieloma multiplo {C90.0-}: Braccio
M81.37	Osteoporosi da malassorbimento post-chirurgico: Caviglia e piede	M82.03	Osteoporosi in mieloma multiplo {C90.0-}: Avambraccio
M81.38	Osteoporosi da malassorbimento post-chirurgico: Altro	M82.04	Osteoporosi in mieloma multiplo {C90.0-}: Mano
M81.39	Osteoporosi da malassorbimento post-chirurgico: Localizzazione non precisata	M82.05	Osteoporosi in mieloma multiplo {C90.0-}: Coscia
M81.40	Osteoporosi indotta da farmaco: Localizzazioni multiple	M82.06	Osteoporosi in mieloma multiplo {C90.0-}: Gamba
M81.41	Osteoporosi indotta da farmaco: Area spalla	M82.07	Osteoporosi in mieloma multiplo {C90.0-}: Caviglia e piede
M81.42	Osteoporosi indotta da farmaco: Braccio	M82.08	Osteoporosi in mieloma multiplo {C90.0-}: Altro
M81.43	Osteoporosi indotta da farmaco: Avambraccio	M82.09	Osteoporosi in mieloma multiplo {C90.0-}: Localizzazione non precisata
M81.44	Osteoporosi indotta da farmaco: Mano	M82.10	Osteoporosi in disturbi endocrini {E00-E34}: Localizzazioni multiple
M81.45	Osteoporosi indotta da farmaco: Coscia	M82.11	Osteoporosi in disturbi endocrini {E00-E34}: Area spalla
M81.46	Osteoporosi indotta da farmaco: Gamba	M82.12	Osteoporosi in disturbi endocrini {E00-E34}: Braccio
		M82.13	Osteoporosi in disturbi endocrini {E00-E34}: Avambraccio
		M82.14	Osteoporosi in disturbi endocrini {E00-E34}: Mano
		M82.15	Osteoporosi in disturbi endocrini {E00-E34}: Coscia
		M82.16	Osteoporosi in disturbi endocrini {E00-E34}: Gamba
		M82.17	Osteoporosi in disturbi endocrini {E00-E34}: Caviglia e piede
		M82.18	Osteoporosi in disturbi endocrini {E00-E34}: Altro

M82.19	Osteoporosi in disturbi endocrini {E00-E34}: Localizzazione non precisata	M83.37	Osteomalacia dell'adulto da malnutrizione: Caviglia e piede
M82.80	Osteoporosi in altre malattie classificate altrove: Localizzazioni multiple	M83.38	Osteomalacia dell'adulto da malnutrizione: Altro
M82.81	Osteoporosi in altre malattie classificate altrove: Area spalla	M83.39	Osteomalacia dell'adulto da malnutrizione: Localizzazione non precisata
M82.82	Osteoporosi in altre malattie classificate altrove: Braccio	M83.40	Malattia delle ossa da alluminio: Localizzazioni multiple
M82.83	Osteoporosi in altre malattie classificate altrove: Avambraccio	M83.41	Malattia delle ossa da alluminio: Area spalla
M82.84	Osteoporosi in altre malattie classificate altrove: Mano	M83.42	Malattia delle ossa da alluminio: Braccio
M82.85	Osteoporosi in altre malattie classificate altrove: Coscia	M83.43	Malattia delle ossa da alluminio: Avambraccio
M82.86	Osteoporosi in altre malattie classificate altrove: Gamba	M83.44	Malattia delle ossa da alluminio: Mano
M82.87	Osteoporosi in altre malattie classificate altrove: Caviglia e piede	M83.45	Malattia delle ossa da alluminio: Coscia
M82.88	Osteoporosi in altre malattie classificate altrove: Altro	M83.46	Malattia delle ossa da alluminio: Gamba
M82.89	Osteoporosi in altre malattie classificate altrove: Localizzazione non precisata	M83.47	Malattia delle ossa da alluminio: Caviglia e piede
M83.00	Osteomalacia puerperale: Localizzazioni multiple	M83.48	Malattia delle ossa da alluminio: Altro
M83.01	Osteomalacia puerperale: Area spalla	M83.49	Malattia delle ossa da alluminio: Localizzazione non precisata
M83.02	Osteomalacia puerperale: Braccio	M83.50	Altra osteomalacia farmacoindotta dell'adulto: Localizzazioni multiple
M83.03	Osteomalacia puerperale: Avambraccio	M83.51	Altra osteomalacia farmacoindotta dell'adulto: Area spalla
M83.04	Osteomalacia puerperale: Mano	M83.52	Altra osteomalacia farmacoindotta dell'adulto: Braccio
M83.05	Osteomalacia puerperale: Coscia	M83.53	Altra osteomalacia farmacoindotta dell'adulto: Avambraccio
M83.06	Osteomalacia puerperale: Gamba	M83.54	Altra osteomalacia farmacoindotta dell'adulto: Mano
M83.07	Osteomalacia puerperale: Caviglia e piede	M83.55	Altra osteomalacia farmacoindotta dell'adulto: Coscia
M83.08	Osteomalacia puerperale: Altro	M83.56	Altra osteomalacia farmacoindotta dell'adulto: Gamba
M83.09	Osteomalacia puerperale: Localizzazione non precisata	M83.57	Altra osteomalacia farmacoindotta dell'adulto: Caviglia e piede
M83.10	Osteomalacia senile: Localizzazioni multiple	M83.58	Altra osteomalacia farmacoindotta dell'adulto: Altro
M83.11	Osteomalacia senile: Area spalla	M83.59	Altra osteomalacia farmacoindotta dell'adulto: Localizzazione non precisata
M83.12	Osteomalacia senile: Braccio	M83.80	Altra osteomalacia dell'adulto: Localizzazioni multiple
M83.13	Osteomalacia senile: Avambraccio	M83.81	Altra osteomalacia dell'adulto: Area spalla
M83.14	Osteomalacia senile: Mano	M83.82	Altra osteomalacia dell'adulto: Braccio
M83.15	Osteomalacia senile: Coscia	M83.83	Altra osteomalacia dell'adulto: Avambraccio
M83.16	Osteomalacia senile: Gamba	M83.84	Altra osteomalacia dell'adulto: Mano
M83.17	Osteomalacia senile: Caviglia e piede	M83.85	Altra osteomalacia dell'adulto: Coscia
M83.18	Osteomalacia senile: Altro	M83.86	Altra osteomalacia dell'adulto: Gamba
M83.19	Osteomalacia senile: Localizzazione non precisata	M83.87	Altra osteomalacia dell'adulto: Caviglia e piede
M83.20	Osteomalacia dell'adulto da malassorbimento: Localizzazioni multiple	M83.88	Altra osteomalacia dell'adulto: Altro
M83.21	Osteomalacia dell'adulto da malassorbimento: Area spalla	M83.89	Altra osteomalacia dell'adulto: Localizzazione non precisata
M83.22	Osteomalacia dell'adulto da malassorbimento: Braccio	M83.90	Osteomalacia dell'adulto non specificata: Localizzazioni multiple
M83.23	Osteomalacia dell'adulto da malassorbimento: Avambraccio	M83.91	Osteomalacia dell'adulto non specificata: Area spalla
M83.24	Osteomalacia dell'adulto da malassorbimento: Mano	M83.92	Osteomalacia dell'adulto non specificata: Braccio
M83.25	Osteomalacia dell'adulto da malassorbimento: Coscia	M83.93	Osteomalacia dell'adulto non specificata: Avambraccio
M83.26	Osteomalacia dell'adulto da malassorbimento: Gamba	M83.94	Osteomalacia dell'adulto non specificata: Mano
M83.27	Osteomalacia dell'adulto da malassorbimento: Caviglia e piede	M83.95	Osteomalacia dell'adulto non specificata: Coscia
M83.28	Osteomalacia dell'adulto da malassorbimento: Altro	M83.96	Osteomalacia dell'adulto non specificata: Gamba
M83.29	Osteomalacia dell'adulto da malassorbimento: Localizzazione non precisata	M83.97	Osteomalacia dell'adulto non specificata: Caviglia e piede
M83.30	Osteomalacia dell'adulto da malnutrizione: Localizzazioni multiple	M83.98	Osteomalacia dell'adulto non specificata: Altro
M83.31	Osteomalacia dell'adulto da malnutrizione: Area spalla	M83.99	Osteomalacia dell'adulto non specificata: Localizzazione non precisata
M83.32	Osteomalacia dell'adulto da malnutrizione: Braccio	M84.00	Consolidamento di frattura dislocata: Localizzazioni multiple
M83.33	Osteomalacia dell'adulto da malnutrizione: Avambraccio	M84.01	Consolidamento di frattura dislocata: Area spalla
M83.34	Osteomalacia dell'adulto da malnutrizione: Mano	M84.02	Consolidamento di frattura dislocata: Braccio
M83.35	Osteomalacia dell'adulto da malnutrizione: Coscia	M84.03	Consolidamento di frattura dislocata: Avambraccio
M83.36	Osteomalacia dell'adulto da malnutrizione: Gamba	M84.04	Consolidamento di frattura dislocata: Mano
		M84.05	Consolidamento di frattura dislocata: Coscia
		M84.06	Consolidamento di frattura dislocata: Gamba
		M84.07	Consolidamento di frattura dislocata: Caviglia e piede
		M84.08	Consolidamento di frattura dislocata: Altro

M84.09	Consolidamento di frattura dislocata: Localizzazione non precisata	M84.86	Altri disturbi di continuità dell' osso: Gamba
M84.10	Mancato consolidamento di frattura [pseudoartrosi]: Localizzazioni multiple	M84.87	Altri disturbi di continuità dell' osso: Caviglia e piede
M84.11	Mancato consolidamento di frattura [pseudoartrosi]: Area spalla	M84.88	Altri disturbi di continuità dell' osso: Altro
M84.12	Mancato consolidamento di frattura [pseudoartrosi]: Braccio	M84.89	Altri disturbi di continuità dell' osso: Localizzazione non precisata
M84.13	Mancato consolidamento di frattura [pseudoartrosi]: Avambraccio	M84.90	Disturbo di continuità dell' osso, non specificato: Localizzazioni multiple
M84.14	Mancato consolidamento di frattura [pseudoartrosi]: Mano	M84.91	Disturbo di continuità dell' osso, non specificato: Area spalla
M84.15	Mancato consolidamento di frattura [pseudoartrosi]: Coscia	M84.92	Disturbo di continuità dell' osso, non specificato: Braccio
M84.16	Mancato consolidamento di frattura [pseudoartrosi]: Gamba	M84.93	Disturbo di continuità dell' osso, non specificato: Avambraccio
M84.17	Mancato consolidamento di frattura [pseudoartrosi]: Caviglia e piede	M84.94	Disturbo di continuità dell' osso, non specificato: Mano
M84.18	Mancato consolidamento di frattura [pseudoartrosi]: Altro	M84.95	Disturbo di continuità dell' osso, non specificato: Coscia
M84.19	Mancato consolidamento di frattura [pseudoartrosi]: Localizzazione non precisata	M84.96	Disturbo di continuità dell' osso, non specificato: Gamba
M84.20	Consolidamento ritardato di frattura: Localizzazioni multiple	M84.97	Disturbo di continuità dell' osso, non specificato: Caviglia e piede
M84.21	Consolidamento ritardato di frattura: Area spalla	M84.98	Disturbo di continuità dell' osso, non specificato: Altro
M84.22	Consolidamento ritardato di frattura: Braccio	M84.99	Disturbo di continuità dell' osso, non specificato: Localizzazione non precisata
M84.23	Consolidamento ritardato di frattura: Avambraccio	M85.00	Displasia fibrosa (monostotica): Localizzazioni multiple
M84.24	Consolidamento ritardato di frattura: Mano	M85.01	Displasia fibrosa (monostotica): Area spalla
M84.25	Consolidamento ritardato di frattura: Coscia	M85.02	Displasia fibrosa (monostotica): Braccio
M84.26	Consolidamento ritardato di frattura: Gamba	M85.03	Displasia fibrosa (monostotica): Avambraccio
M84.27	Consolidamento ritardato di frattura: Caviglia e piede	M85.04	Displasia fibrosa (monostotica): Mano
M84.28	Consolidamento ritardato di frattura: Altro	M85.05	Displasia fibrosa (monostotica): Coscia
M84.29	Consolidamento ritardato di frattura: Localizzazione non precisata	M85.06	Displasia fibrosa (monostotica): Gamba
M84.30	Frattura da stress non classificata altrove: Localizzazioni multiple	M85.07	Displasia fibrosa (monostotica): Caviglia e piede
M84.31	Frattura da stress non classificata altrove: Area spalla	M85.08	Displasia fibrosa (monostotica): Altro
M84.32	Frattura da stress non classificata altrove: Braccio	M85.09	Displasia fibrosa (monostotica): Localizzazione non precisata
M84.33	Frattura da stress non classificata altrove: Avambraccio	M85.10	Fluorosi scheletrica: Localizzazioni multiple
M84.34	Frattura da stress non classificata altrove: Mano	M85.11	Fluorosi scheletrica: Area spalla
M84.35	Frattura da stress non classificata altrove: Coscia	M85.12	Fluorosi scheletrica: Braccio
M84.36	Frattura da stress non classificata altrove: Gamba	M85.13	Fluorosi scheletrica: Avambraccio
M84.37	Frattura da stress non classificata altrove: Caviglia e piede	M85.14	Fluorosi scheletrica: Mano
M84.38	Frattura da stress non classificata altrove: Altro	M85.15	Fluorosi scheletrica: Coscia
M84.39	Frattura da stress non classificata altrove: Localizzazione non precisata	M85.16	Fluorosi scheletrica: Gamba
M84.40	Frattura patologica non classificata altrove: Localizzazioni multiple	M85.17	Fluorosi scheletrica: Caviglia e piede
M84.41	Frattura patologica non classificata altrove: Area spalla	M85.18	Fluorosi scheletrica: Altro
M84.42	Frattura patologica non classificata altrove: Braccio	M85.19	Fluorosi scheletrica: Localizzazione non precisata
M84.43	Frattura patologica non classificata altrove: Avambraccio	M85.2	Iperostosi del cranio
M84.44	Frattura patologica non classificata altrove: Mano	M85.30	Osteite condensante: Localizzazioni multiple
M84.45	Frattura patologica non classificata altrove: Coscia	M85.31	Osteite condensante: Area spalla
M84.46	Frattura patologica non classificata altrove: Gamba	M85.32	Osteite condensante: Braccio
M84.47	Frattura patologica non classificata altrove: Caviglia e piede	M85.33	Osteite condensante: Avambraccio
M84.48	Frattura patologica non classificata altrove: Altro	M85.34	Osteite condensante: Mano
M84.49	Frattura patologica non classificata altrove: Localizzazione non precisata	M85.35	Osteite condensante: Coscia
M84.80	Altri disturbi di continuità dell' osso: Localizzazioni multiple	M85.36	Osteite condensante: Gamba
M84.81	Altri disturbi di continuità dell' osso: Area spalla	M85.37	Osteite condensante: Caviglia e piede
M84.82	Altri disturbi di continuità dell' osso: Braccio	M85.38	Osteite condensante: Altro
M84.83	Altri disturbi di continuità dell' osso: Avambraccio	M85.39	Osteite condensante: Localizzazione non precisata
M84.84	Altri disturbi di continuità dell' osso: Mano	M85.40	Cisti ossea solitaria: Localizzazioni multiple
M84.85	Altri disturbi di continuità dell' osso: Coscia	M85.41	Cisti ossea solitaria: Area spalla
		M85.42	Cisti ossea solitaria: Braccio
		M85.43	Cisti ossea solitaria: Avambraccio
		M85.44	Cisti ossea solitaria: Mano
		M85.45	Cisti ossea solitaria: Coscia
		M85.46	Cisti ossea solitaria: Gamba
		M85.47	Cisti ossea solitaria: Caviglia e piede
		M85.48	Cisti ossea solitaria: Altro
		M85.49	Cisti ossea solitaria: Localizzazione non precisata
		M85.50	Cisti ossea aneurismatica: Localizzazioni multiple
		M85.51	Cisti ossea aneurismatica: Area spalla
		M85.52	Cisti ossea aneurismatica: Braccio

M85.53	Cisti ossea aneurismatica: Avambraccio	M86.11	Altra osteomielite acuta: Area spalla
M85.54	Cisti ossea aneurismatica: Mano	M86.12	Altra osteomielite acuta: Braccio
M85.55	Cisti ossea aneurismatica: Coscia	M86.13	Altra osteomielite acuta: Avambraccio
M85.56	Cisti ossea aneurismatica: Gamba	M86.14	Altra osteomielite acuta: Mano
M85.57	Cisti ossea aneurismatica: Caviglia e piede	M86.15	Altra osteomielite acuta: Coscia
M85.58	Cisti ossea aneurismatica: Altro	M86.16	Altra osteomielite acuta: Gamba
M85.59	Cisti ossea aneurismatica: Localizzazione non precisata	M86.17	Altra osteomielite acuta: Caviglia e piede
M85.60	Altra cisti ossea: Localizzazioni multiple	M86.18	Altra osteomielite acuta: Altro
M85.61	Altra cisti ossea: Area spalla	M86.19	Altra osteomielite acuta: Localizzazione non precisata
M85.62	Altra cisti ossea: Braccio	M86.20	Osteomielite subacuta: Localizzazioni multiple
M85.63	Altra cisti ossea: Avambraccio	M86.21	Osteomielite subacuta: Area spalla
M85.64	Altra cisti ossea: Mano	M86.22	Osteomielite subacuta: Braccio
M85.65	Altra cisti ossea: Coscia	M86.23	Osteomielite subacuta: Avambraccio
M85.66	Altra cisti ossea: Gamba	M86.24	Osteomielite subacuta: Mano
M85.67	Altra cisti ossea: Caviglia e piede	M86.25	Osteomielite subacuta: Coscia
M85.68	Altra cisti ossea: Altro	M86.26	Osteomielite subacuta: Gamba
M85.69	Altra cisti ossea: Localizzazione non precisata	M86.27	Osteomielite subacuta: Caviglia e piede
M85.80	Altri disturbi specificati della densità e della struttura delle ossa: Localizzazioni multiple	M86.28	Osteomielite subacuta: Altro
M85.81	Altri disturbi specificati della densità e della struttura delle ossa: Area spalla	M86.29	Osteomielite subacuta: Localizzazione non precisata
M85.82	Altri disturbi specificati della densità e della struttura delle ossa: Braccio	M86.30	Osteomielite cronica multifocale: Localizzazioni multiple
M85.83	Altri disturbi specificati della densità e della struttura delle ossa: Avambraccio	M86.31	Osteomielite cronica multifocale: Area spalla
M85.84	Altri disturbi specificati della densità e della struttura delle ossa: Mano	M86.32	Osteomielite cronica multifocale: Braccio
M85.85	Altri disturbi specificati della densità e della struttura delle ossa: Coscia	M86.33	Osteomielite cronica multifocale: Avambraccio
M85.86	Altri disturbi specificati della densità e della struttura delle ossa: Gamba	M86.34	Osteomielite cronica multifocale: Mano
M85.87	Altri disturbi specificati della densità e della struttura delle ossa: Caviglia e piede	M86.35	Osteomielite cronica multifocale: Coscia
M85.88	Altri disturbi specificati della densità e della struttura delle ossa: Altro	M86.36	Osteomielite cronica multifocale: Gamba
M85.89	Altri disturbi specificati della densità e della struttura delle ossa: Localizzazione non precisata	M86.37	Osteomielite cronica multifocale: Caviglia e piede
M85.90	Disturbo, non specificato, della densità e della struttura ossea: Localizzazioni multiple	M86.38	Osteomielite cronica multifocale: Altro
M85.91	Disturbo, non specificato, della densità e della struttura ossea: Area spalla	M86.39	Osteomielite cronica multifocale: Localizzazione non precisata
M85.92	Disturbo, non specificato, della densità e della struttura ossea: Braccio	M86.40	Osteomielite cronica con fistola: Localizzazioni multiple
M85.93	Disturbo, non specificato, della densità e della struttura ossea: Avambraccio	M86.41	Osteomielite cronica con fistola: Area spalla
M85.94	Disturbo, non specificato, della densità e della struttura ossea: Mano	M86.42	Osteomielite cronica con fistola: Braccio
M85.95	Disturbo, non specificato, della densità e della struttura ossea: Coscia	M86.43	Osteomielite cronica con fistola: Avambraccio
M85.96	Disturbo, non specificato, della densità e della struttura ossea: Gamba	M86.44	Osteomielite cronica con fistola: Mano
M85.97	Disturbo, non specificato, della densità e della struttura ossea: Caviglia e piede	M86.45	Osteomielite cronica con fistola: Coscia
M85.98	Disturbo, non specificato, della densità e della struttura ossea: Altro	M86.46	Osteomielite cronica con fistola: Gamba
M85.99	Disturbo, non specificato, della densità e della struttura ossea: Localizzazione non precisata	M86.47	Osteomielite cronica con fistola: Caviglia e piede
M86.00	Osteomielite acuta ematogena: Localizzazioni multiple	M86.48	Osteomielite cronica con fistola: Altro
M86.01	Osteomielite acuta ematogena: Area spalla	M86.49	Osteomielite cronica con fistola: Localizzazione non precisata
M86.02	Osteomielite acuta ematogena: Braccio	M86.50	Altra osteomielite cronica ematogena: Localizzazioni multiple
M86.03	Osteomielite acuta ematogena: Avambraccio	M86.51	Altra osteomielite cronica ematogena: Area spalla
M86.04	Osteomielite acuta ematogena: Mano	M86.52	Altra osteomielite cronica ematogena: Braccio
M86.05	Osteomielite acuta ematogena: Coscia	M86.53	Altra osteomielite cronica ematogena: Avambraccio
M86.06	Osteomielite acuta ematogena: Gamba	M86.54	Altra osteomielite cronica ematogena: Mano
M86.07	Osteomielite acuta ematogena: Caviglia e piede	M86.55	Altra osteomielite cronica ematogena: Coscia
M86.08	Osteomielite acuta ematogena: Altro	M86.56	Altra osteomielite cronica ematogena: Gamba
M86.09	Osteomielite acuta ematogena: Localizzazione non precisata	M86.57	Altra osteomielite cronica ematogena: Caviglia e piede
M86.10	Altra osteomielite acuta: Localizzazioni multiple	M86.58	Altra osteomielite cronica ematogena: Altro
		M86.59	Altra osteomielite cronica ematogena: Localizzazione non precisata
		M86.60	Altra osteomielite cronica: Localizzazioni multiple
		M86.61	Altra osteomielite cronica: Area spalla
		M86.62	Altra osteomielite cronica: Braccio
		M86.63	Altra osteomielite cronica: Avambraccio
		M86.64	Altra osteomielite cronica: Mano
		M86.65	Altra osteomielite cronica: Coscia
		M86.66	Altra osteomielite cronica: Gamba
		M86.67	Altra osteomielite cronica: Caviglia e piede
		M86.68	Altra osteomielite cronica: Altro
		M86.69	Altra osteomielite cronica: Localizzazione non precisata
		M86.80	Altra osteomielite: Localizzazioni multiple
		M86.81	Altra osteomielite: Area spalla
		M86.82	Altra osteomielite: Braccio

M86.83	Altra osteomielite: Avambraccio	M87.85	Altra osteonecrosi: Coscia
M86.84	Altra osteomielite: Mano	M87.86	Altra osteonecrosi: Gamba
M86.85	Altra osteomielite: Coscia	M87.87	Altra osteonecrosi: Caviglia e piede
M86.86	Altra osteomielite: Gamba	M87.88	Altra osteonecrosi: Altro
M86.87	Altra osteomielite: Caviglia e piede	M87.89	Altra osteonecrosi: Localizzazione non precisata
M86.88	Altra osteomielite: Altro	M87.90	Osteonecrosi non specificata: Localizzazioni multiple
M86.89	Altra osteomielite: Localizzazione non precisata	M87.91	Osteonecrosi non specificata: Area spalla
M86.90	Osteomielite non specificata: Localizzazioni multiple	M87.92	Osteonecrosi non specificata: Braccio
M86.91	Osteomielite non specificata: Area spalla	M87.93	Osteonecrosi non specificata: Avambraccio
M86.92	Osteomielite non specificata: Braccio	M87.94	Osteonecrosi non specificata: Mano
M86.93	Osteomielite non specificata: Avambraccio	M87.95	Osteonecrosi non specificata: Coscia
M86.94	Osteomielite non specificata: Mano	M87.96	Osteonecrosi non specificata: Gamba
M86.95	Osteomielite non specificata: Coscia	M87.97	Osteonecrosi non specificata: Caviglia e piede
M86.96	Osteomielite non specificata: Gamba	M87.98	Osteonecrosi non specificata: Altro
M86.97	Osteomielite non specificata: Caviglia e piede	M87.99	Osteonecrosi non specificata: Localizzazione non precisata
M86.98	Osteomielite non specificata: Altro		
M86.99	Osteomielite non specificata: Localizzazione non precisata	M88.0	Malattia di Paget del cranio
M87.00	Necrosi idiopatica asettica dell' osso: Localizzazioni multiple	M88.80	Malattia di Paget di altre ossa: Localizzazioni multiple
M87.01	Necrosi idiopatica asettica dell' osso: Area spalla	M88.81	Malattia di Paget di altre ossa: Area spalla
M87.02	Necrosi idiopatica asettica dell' osso: Braccio	M88.82	Malattia di Paget di altre ossa: Braccio
M87.03	Necrosi idiopatica asettica dell' osso: Avambraccio	M88.83	Malattia di Paget di altre ossa: Avambraccio
M87.04	Necrosi idiopatica asettica dell' osso: Mano	M88.84	Malattia di Paget di altre ossa: Mano
M87.05	Necrosi idiopatica asettica dell' osso: Coscia	M88.85	Malattia di Paget di altre ossa: Coscia
M87.06	Necrosi idiopatica asettica dell' osso: Gamba	M88.86	Malattia di Paget di altre ossa: Gamba
M87.07	Necrosi idiopatica asettica dell' osso: Caviglia e piede	M88.87	Malattia di Paget di altre ossa: Caviglia e piede
M87.08	Necrosi idiopatica asettica dell' osso: Altro	M88.88	Malattia di Paget di altre ossa: Altro
M87.09	Necrosi idiopatica asettica dell' osso: Localizzazione non precisata	M88.89	Malattia di Paget di altre ossa: Localizzazione non precisata
M87.10	Osteonecrosi da farmaci: Localizzazioni multiple	M88.90	Malattia di Paget delle ossa, non specificata: Localizzazioni multiple
M87.11	Osteonecrosi da farmaci: Area spalla	M88.91	Malattia di Paget delle ossa, non specificata: Area spalla
M87.12	Osteonecrosi da farmaci: Braccio	M88.92	Malattia di Paget delle ossa, non specificata: Braccio
M87.13	Osteonecrosi da farmaci: Avambraccio	M88.93	Malattia di Paget delle ossa, non specificata: Avambraccio
M87.14	Osteonecrosi da farmaci: Mano	M88.94	Malattia di Paget delle ossa, non specificata: Mano
M87.15	Osteonecrosi da farmaci: Coscia	M88.95	Malattia di Paget delle ossa, non specificata: Coscia
M87.16	Osteonecrosi da farmaci: Gamba	M88.96	Malattia di Paget delle ossa, non specificata: Gamba
M87.17	Osteonecrosi da farmaci: Caviglia e piede	M88.97	Malattia di Paget delle ossa, non specificata: Caviglia e piede
M87.18	Osteonecrosi da farmaci: Altro		
M87.19	Osteonecrosi da farmaci: Localizzazione non precisata	M88.98	Malattia di Paget delle ossa, non specificata: Altro
M87.20	Osteonecrosi da un trauma anteriore: Localizzazioni multiple	M88.99	Malattia di Paget delle ossa, non specificata: Localizzazione non precisata
M87.21	Osteonecrosi da un trauma anteriore: Area spalla	M89.10	Arresto di sviluppo epifisario: Localizzazioni multiple
M87.22	Osteonecrosi da un trauma anteriore: Braccio	M89.11	Arresto di sviluppo epifisario: Area spalla
M87.23	Osteonecrosi da un trauma anteriore: Avambraccio	M89.12	Arresto di sviluppo epifisario: Braccio
M87.24	Osteonecrosi da un trauma anteriore: Mano	M89.13	Arresto di sviluppo epifisario: Avambraccio
M87.25	Osteonecrosi da un trauma anteriore: Coscia	M89.14	Arresto di sviluppo epifisario: Mano
M87.26	Osteonecrosi da un trauma anteriore: Gamba	M89.15	Arresto di sviluppo epifisario: Coscia
M87.27	Osteonecrosi da un trauma anteriore: Caviglia e piede	M89.16	Arresto di sviluppo epifisario: Gamba
M87.28	Osteonecrosi da un trauma anteriore: Altro	M89.17	Arresto di sviluppo epifisario: Caviglia e piede
M87.29	Osteonecrosi da un trauma anteriore: Localizzazione non precisata	M89.18	Arresto di sviluppo epifisario: Altro
M87.30	Altra osteonecrosi secondaria: Localizzazioni multiple	M89.19	Arresto di sviluppo epifisario: Localizzazione non precisata
M87.31	Altra osteonecrosi secondaria: Area spalla	M89.20	Altri disturbi dello sviluppo e dell'accrescimento osseo: Localizzazioni multiple
M87.32	Altra osteonecrosi secondaria: Braccio	M89.21	Altri disturbi dello sviluppo e dell'accrescimento osseo: Area spalla
M87.33	Altra osteonecrosi secondaria: Avambraccio	M89.22	Altri disturbi dello sviluppo e dell'accrescimento osseo: Braccio
M87.34	Altra osteonecrosi secondaria: Mano	M89.23	Altri disturbi dello sviluppo e dell'accrescimento osseo: Avambraccio
M87.35	Altra osteonecrosi secondaria: Coscia	M89.24	Altri disturbi dello sviluppo e dell'accrescimento osseo: Mano
M87.36	Altra osteonecrosi secondaria: Gamba	M89.25	Altri disturbi dello sviluppo e dell'accrescimento osseo: Coscia
M87.37	Altra osteonecrosi secondaria: Caviglia e piede	M89.26	Altri disturbi dello sviluppo e dell'accrescimento osseo: Gamba
M87.38	Altra osteonecrosi secondaria: Altro	M89.27	Altri disturbi dello sviluppo e dell'accrescimento osseo: Caviglia e piede
M87.39	Altra osteonecrosi secondaria: Localizzazione non precisata		
M87.80	Altra osteonecrosi: Localizzazioni multiple		
M87.81	Altra osteonecrosi: Area spalla		
M87.82	Altra osteonecrosi: Braccio		
M87.83	Altra osteonecrosi: Avambraccio		
M87.84	Altra osteonecrosi: Mano		

M89.28	Altri disturbi dello sviluppo e dell'accrescimento osseo: Altro	M89.99	Disturbo osseo non specificato: Localizzazione non precisata
M89.29	Altri disturbi dello sviluppo e dell'accrescimento osseo: Localizzazione non precisata	M90.00	Tubercolosi ossea {A18.0}: Localizzazioni multiple
M89.30	Ipertrofia ossea: Localizzazioni multiple	M90.01	Tubercolosi ossea {A18.0}: Area spalla
M89.31	Ipertrofia ossea: Area spalla	M90.02	Tubercolosi ossea {A18.0}: Braccio
M89.32	Ipertrofia ossea: Braccio	M90.03	Tubercolosi ossea {A18.0}: Avambraccio
M89.33	Ipertrofia ossea: Avambraccio	M90.04	Tubercolosi ossea {A18.0}: Mano
M89.34	Ipertrofia ossea: Mano	M90.05	Tubercolosi ossea {A18.0}: Coscia
M89.35	Ipertrofia ossea: Coscia	M90.06	Tubercolosi ossea {A18.0}: Gamba
M89.36	Ipertrofia ossea: Gamba	M90.07	Tubercolosi ossea {A18.0}: Caviglia e piede
M89.37	Ipertrofia ossea: Caviglia e piede	M90.08	Tubercolosi ossea {A18.0}: Altro
M89.38	Ipertrofia ossea: Altro	M90.09	Tubercolosi ossea {A18.0}: Localizzazione non precisata
M89.39	Ipertrofia ossea: Localizzazione non precisata	M90.10	Periostite in altre malattie infettive classificate altrove: Localizzazioni multiple
M89.40	Altre osteoartropatie ipertrofiche: Localizzazioni multiple	M90.11	Periostite in altre malattie infettive classificate altrove: Area spalla
M89.41	Altre osteoartropatie ipertrofiche: Area spalla	M90.12	Periostite in altre malattie infettive classificate altrove: Braccio
M89.42	Altre osteoartropatie ipertrofiche: Braccio	M90.13	Periostite in altre malattie infettive classificate altrove: Avambraccio
M89.43	Altre osteoartropatie ipertrofiche: Avambraccio	M90.14	Periostite in altre malattie infettive classificate altrove: Mano
M89.44	Altre osteoartropatie ipertrofiche: Mano	M90.15	Periostite in altre malattie infettive classificate altrove: Coscia
M89.45	Altre osteoartropatie ipertrofiche: Coscia	M90.16	Periostite in altre malattie infettive classificate altrove: Gamba
M89.46	Altre osteoartropatie ipertrofiche: Gamba	M90.17	Periostite in altre malattie infettive classificate altrove: Caviglia e piede
M89.47	Altre osteoartropatie ipertrofiche: Caviglia e piede	M90.18	Periostite in altre malattie infettive classificate altrove: Altro
M89.48	Altre osteoartropatie ipertrofiche: Altro	M90.19	Periostite in altre malattie infettive classificate altrove: Localizzazione non precisata
M89.49	Altre osteoartropatie ipertrofiche: Localizzazione non precisata	M90.20	Osteopatia in altre malattie infettive classificate altrove: Localizzazioni multiple
M89.50	Osteolisi: Localizzazioni multiple	M90.21	Osteopatia in altre malattie infettive classificate altrove: Area spalla
M89.51	Osteolisi: Area spalla	M90.22	Osteopatia in altre malattie infettive classificate altrove: Braccio
M89.52	Osteolisi: Braccio	M90.23	Osteopatia in altre malattie infettive classificate altrove: Avambraccio
M89.53	Osteolisi: Avambraccio	M90.24	Osteopatia in altre malattie infettive classificate altrove: Mano
M89.54	Osteolisi: Mano	M90.25	Osteopatia in altre malattie infettive classificate altrove: Coscia
M89.55	Osteolisi: Coscia	M90.26	Osteopatia in altre malattie infettive classificate altrove: Gamba
M89.56	Osteolisi: Gamba	M90.27	Osteopatia in altre malattie infettive classificate altrove: Caviglia e piede
M89.57	Osteolisi: Caviglia e piede	M90.28	Osteopatia in altre malattie infettive classificate altrove: Altro
M89.58	Osteolisi: Altro	M90.29	Osteopatia in altre malattie infettive classificate altrove: Localizzazione non precisata
M89.59	Osteolisi: Localizzazione non precisata	M90.30	Osteonecrosi disbarica in malattia dei cassoni {T70.3}: Localizzazioni multiple
M89.60	Osteopatia consecutiva a poliomielite: Localizzazioni multiple	M90.31	Osteonecrosi disbarica in malattia dei cassoni {T70.3}: Area spalla
M89.61	Osteopatia consecutiva a poliomielite: Area spalla	M90.32	Osteonecrosi disbarica in malattia dei cassoni {T70.3}: Braccio
M89.62	Osteopatia consecutiva a poliomielite: Braccio	M90.33	Osteonecrosi disbarica in malattia dei cassoni {T70.3}: Avambraccio
M89.63	Osteopatia consecutiva a poliomielite: Avambraccio	M90.34	Osteonecrosi disbarica in malattia dei cassoni {T70.3}: Mano
M89.64	Osteopatia consecutiva a poliomielite: Mano	M90.35	Osteonecrosi disbarica in malattia dei cassoni {T70.3}: Coscia
M89.65	Osteopatia consecutiva a poliomielite: Coscia	M90.36	Osteonecrosi disbarica in malattia dei cassoni {T70.3}: Gamba
M89.66	Osteopatia consecutiva a poliomielite: Gamba	M90.37	Osteonecrosi disbarica in malattia dei cassoni {T70.3}: Caviglia e piede
M89.67	Osteopatia consecutiva a poliomielite: Caviglia e piede	M90.38	Osteonecrosi disbarica in malattia dei cassoni {T70.3}: Altro
M89.68	Osteopatia consecutiva a poliomielite: Altro		
M89.69	Osteopatia consecutiva a poliomielite: Localizzazione non precisata		
M89.80	Altri disturbi ossei specificati: Localizzazioni multiple		
M89.81	Altri disturbi ossei specificati: Area spalla		
M89.82	Altri disturbi ossei specificati: Braccio		
M89.83	Altri disturbi ossei specificati: Avambraccio		
M89.84	Altri disturbi ossei specificati: Mano		
M89.85	Altri disturbi ossei specificati: Coscia		
M89.86	Altri disturbi ossei specificati: Gamba		
M89.87	Altri disturbi ossei specificati: Caviglia e piede		
M89.88	Altri disturbi ossei specificati: Altro		
M89.89	Altri disturbi ossei specificati: Localizzazione non precisata		
M89.90	Disturbo osseo non specificato: Localizzazioni multiple		
M89.91	Disturbo osseo non specificato: Area spalla		
M89.92	Disturbo osseo non specificato: Braccio		
M89.93	Disturbo osseo non specificato: Avambraccio		
M89.94	Disturbo osseo non specificato: Mano		
M89.95	Disturbo osseo non specificato: Coscia		
M89.96	Disturbo osseo non specificato: Gamba		
M89.97	Disturbo osseo non specificato: Caviglia e piede		
M89.98	Disturbo osseo non specificato: Altro		

M90.39	Osteonecrosi disbarica in malattia dei cassoni {T70.3}: Localizzazione non precisata	M90.76	Frattura ossea in malattie neoplastiche {C00-D48}: Gamba
M90.40	Osteonecrosi da emoglobinopatia {D50-D64}: Localizzazioni multiple	M90.77	Frattura ossea in malattie neoplastiche {C00-D48}: Caviglia e piede
M90.41	Osteonecrosi da emoglobinopatia {D50-D64}: Area spalla	M90.78	Frattura ossea in malattie neoplastiche {C00-D48}: Altro
M90.42	Osteonecrosi da emoglobinopatia {D50-D64}: Braccio	M90.79	Frattura ossea in malattie neoplastiche {C00-D48}: Localizzazione non precisata
M90.43	Osteonecrosi da emoglobinopatia {D50-D64}: Avambraccio	M90.80	Osteopatia in altre malattie classificate altrove: Localizzazioni multiple
M90.44	Osteonecrosi da emoglobinopatia {D50-D64}: Mano	M90.81	Osteopatia in altre malattie classificate altrove: Area spalla
M90.45	Osteonecrosi da emoglobinopatia {D50-D64}: Coscia	M90.82	Osteopatia in altre malattie classificate altrove: Braccio
M90.46	Osteonecrosi da emoglobinopatia {D50-D64}: Gamba	M90.83	Osteopatia in altre malattie classificate altrove: Avambraccio
M90.47	Osteonecrosi da emoglobinopatia {D50-D64}: Caviglia e piede	M90.84	Osteopatia in altre malattie classificate altrove: Mano
M90.48	Osteonecrosi da emoglobinopatia {D50-D64}: Altro	M90.85	Osteopatia in altre malattie classificate altrove: Coscia
M90.49	Osteonecrosi da emoglobinopatia {D50-D64}: Localizzazione non precisata	M90.86	Osteopatia in altre malattie classificate altrove: Gamba
M90.50	Osteonecrosi in altre malattie classificate altrove: Localizzazioni multiple	M90.87	Osteopatia in altre malattie classificate altrove: Caviglia e piede
M90.51	Osteonecrosi in altre malattie classificate altrove: Area spalla	M90.88	Osteopatia in altre malattie classificate altrove: Altro
M90.52	Osteonecrosi in altre malattie classificate altrove: Braccio	M90.89	Osteopatia in altre malattie classificate altrove: Localizzazione non precisata
M90.53	Osteonecrosi in altre malattie classificate altrove: Avambraccio	M91.0	Osteocondrosi giovanile della pelvi
M90.54	Osteonecrosi in altre malattie classificate altrove: Mano	M91.1	Osteocondrosi giovanile della testa del femore [Legg-Calvé-Perthes]
M90.55	Osteonecrosi in altre malattie classificate altrove: Coscia	M91.2	Coxa plana
M90.56	Osteonecrosi in altre malattie classificate altrove: Gamba	M91.3	Pseudocoxalgia
M90.57	Osteonecrosi in altre malattie classificate altrove: Caviglia e piede	M91.8	Altra osteocondrosi giovanile dell'anca e della pelvi
M90.58	Osteonecrosi in altre malattie classificate altrove: Altro	M91.9	Osteocondrosi giovanile dell'anca e della pelvi, non specificata
M90.59	Osteonecrosi in altre malattie classificate altrove: Localizzazione non precisata	M92.0	Osteocondrosi giovanile dell'omero
M90.60	Osteite deformante in malattie neoplastiche {C00-D48}: Localizzazioni multiple	M92.1	Osteocondrosi giovanile del radio e dell'ulna
M90.61	Osteite deformante in malattie neoplastiche {C00-D48}: Area spalla	M92.2	Osteocondrosi giovanile della mano
M90.62	Osteite deformante in malattie neoplastiche {C00-D48}: Braccio	M92.3	Altre osteocondrosi giovanili dell'arto superiore
M90.63	Osteite deformante in malattie neoplastiche {C00-D48}: Avambraccio	M92.4	Osteocondrosi giovanile della rotula
M90.64	Osteite deformante in malattie neoplastiche {C00-D48}: Mano	M92.5	Osteocondrosi giovanile di tibia e perone
M90.65	Osteite deformante in malattie neoplastiche {C00-D48}: Coscia	M92.6	Osteocondrosi giovanile del tarso
M90.66	Osteite deformante in malattie neoplastiche {C00-D48}: Gamba	M92.7	Osteocondrosi giovanile del metatarso
M90.67	Osteite deformante in malattie neoplastiche {C00-D48}: Caviglia e piede	M92.8	Altra osteocondrosi giovanile specificata
M90.68	Osteite deformante in malattie neoplastiche {C00-D48}: Altro	M92.9	Osteocondrosi giovanile non specificata
M90.69	Osteite deformante in malattie neoplastiche {C00-D48}: Localizzazione non precisata	M93.0	Epifisiolisi femorale prossimale (non traumatica)
M90.70	Frattura ossea in malattie neoplastiche {C00-D48}: Localizzazioni multiple	M93.1	Malattia di Kienböck dell'adulto
M90.71	Frattura ossea in malattie neoplastiche {C00-D48}: Area spalla	M93.20	Osteocondrite dissecante: Localizzazioni multiple
M90.72	Frattura ossea in malattie neoplastiche {C00-D48}: Braccio	M93.21	Osteocondrite dissecante: Area spalla
M90.73	Frattura ossea in malattie neoplastiche {C00-D48}: Avambraccio	M93.22	Osteocondrite dissecante: Braccio
M90.74	Frattura ossea in malattie neoplastiche {C00-D48}: Mano	M93.23	Osteocondrite dissecante: Avambraccio
M90.75	Frattura ossea in malattie neoplastiche {C00-D48}: Coscia	M93.24	Osteocondrite dissecante: Mano
		M93.25	Osteocondrite dissecante: Coscia
		M93.26	Osteocondrite dissecante: Gamba
		M93.27	Osteocondrite dissecante: Caviglia e piede
		M93.28	Osteocondrite dissecante: Altro
		M93.29	Osteocondrite dissecante: Localizzazione non precisata
		M93.80	Altre osteocondropatie specificate: Localizzazioni multiple
		M93.81	Altre osteocondropatie specificate: Area spalla
		M93.82	Altre osteocondropatie specificate: Braccio
		M93.83	Altre osteocondropatie specificate: Avambraccio
		M93.84	Altre osteocondropatie specificate: Mano
		M93.85	Altre osteocondropatie specificate: Coscia
		M93.86	Altre osteocondropatie specificate: Gamba
		M93.87	Altre osteocondropatie specificate: Caviglia e piede
		M93.88	Altre osteocondropatie specificate: Altro
		M93.89	Altre osteocondropatie specificate: Localizzazione non precisata
		M93.9	Osteocondropatie non specificate

M94.1	Policondrite ricorrente	M99.00	Disfunzione segmentaria e somatica: Cranio
M94.20	Condromalacia: Localizzazioni multiple	M99.01	Disfunzione segmentaria e somatica: cervicale
M94.21	Condromalacia: Area spalla	M99.02	Disfunzione segmentaria e somatica: dorsale
M94.22	Condromalacia: Braccio	M99.03	Disfunzione segmentaria e somatica: lombare
M94.23	Condromalacia: Avambraccio	M99.04	Disfunzione segmentaria e somatica: sacrale
M94.24	Condromalacia: Mano	M99.05	Disfunzione segmentaria e somatica: bacino
M94.25	Condromalacia: Coscia	M99.06	Disfunzione segmentaria e somatica: arto inferiore
M94.26	Condromalacia: Gamba	M99.07	Disfunzione segmentaria e somatica: arto superiore
M94.27	Condromalacia: Caviglia e piede	M99.08	Disfunzione segmentaria e somatica: torace
M94.28	Condromalacia: Altro	M99.09	Disfunzione segmentaria e somatica: addome e altre localizzazioni
M94.29	Condromalacia: Localizzazione non precisata		
M94.30	Condrolisi: Localizzazioni multiple	M99.10	Sublussazione (vertebrale): Cranio
M94.31	Condrolisi: Area spalla	M99.11	Sublussazione (vertebrale): cervicale
M94.32	Condrolisi: Braccio	M99.12	Sublussazione (vertebrale): dorsale
M94.33	Condrolisi: Avambraccio	M99.13	Sublussazione (vertebrale): lombare
M94.34	Condrolisi: Mano	M99.14	Sublussazione (vertebrale): sacrale
M94.35	Condrolisi: Coscia	M99.19	Sublussazione (vertebrale): addome e altre localizzazioni
M94.36	Condrolisi: Gamba		
M94.37	Condrolisi: Caviglia e piede	M99.20	Stenosi da sublussazione del canale vertebrale: Cranio
M94.38	Condrolisi: Altro		
M94.39	Condrolisi: Localizzazione non precisata	M99.21	Stenosi da sublussazione del canale vertebrale: cervicale
M94.80	Altri disturbi, specificati, delle cartilagini: Localizzazioni multiple	M99.22	Stenosi da sublussazione del canale vertebrale: dorsale
M94.81	Altri disturbi, specificati, delle cartilagini: Area spalla	M99.23	Stenosi da sublussazione del canale vertebrale: lombare
M94.82	Altri disturbi, specificati, delle cartilagini: Braccio		
M94.83	Altri disturbi, specificati, delle cartilagini: Avambraccio	M99.24	Stenosi da sublussazione del canale vertebrale: sacrale
M94.84	Altri disturbi, specificati, delle cartilagini: Mano	M99.29	Stenosi da sublussazione del canale vertebrale: addome e altre localizzazioni
M94.85	Altri disturbi, specificati, delle cartilagini: Coscia		
M94.86	Altri disturbi, specificati, delle cartilagini: Gamba	M99.30	Stenosi ossea del canale vertebrale: Cranio
M94.87	Altri disturbi, specificati, delle cartilagini: Caviglia e piede	M99.31	Stenosi ossea del canale vertebrale: cervicale
M94.88	Altri disturbi, specificati, delle cartilagini: Altro	M99.32	Stenosi ossea del canale vertebrale: dorsale
M94.89	Altri disturbi, specificati, delle cartilagini: Localizzazione non precisata	M99.33	Stenosi ossea del canale vertebrale: lombare
M94.90	Disturbo della cartilagine non specificato: Localizzazioni multiple	M99.34	Stenosi ossea del canale vertebrale: sacrale
M94.91	Disturbo della cartilagine non specificato: Area spalla	M99.39	Stenosi ossea del canale vertebrale: addome e altre localizzazioni
M94.92	Disturbo della cartilagine non specificato: Braccio	M99.40	Stenosi del canale vertebrale causata dal tessuto connettivo: Cranio
M94.93	Disturbo della cartilagine non specificato: Avambraccio	M99.41	Stenosi del canale vertebrale causata dal tessuto connettivo: cervicale
M94.94	Disturbo della cartilagine non specificato: Mano	M99.42	Stenosi del canale vertebrale causata dal tessuto connettivo: dorsale
M94.95	Disturbo della cartilagine non specificato: Coscia	M99.43	Stenosi del canale vertebrale causata dal tessuto connettivo: lombare
M94.96	Disturbo della cartilagine non specificato: Gamba	M99.44	Stenosi del canale vertebrale causata dal tessuto connettivo: sacrale
M94.97	Disturbo della cartilagine non specificato: Caviglia e piede	M99.49	Stenosi del canale vertebrale causata dal tessuto connettivo: addome e altre localizzazioni
M94.98	Disturbo della cartilagine non specificato: Altro		
M94.99	Disturbo della cartilagine non specificato: Localizzazione non precisata	M99.50	Stenosi del canale vertebrale causata da disco intervertebrale: Cranio
M95.2	Altre deformità acquisite del capo		
M95.3	Deformità acquisite del collo	M99.51	Stenosi del canale vertebrale causata da disco intervertebrale: cervicale
M95.4	Deformità acquisite del torace e delle costole	M99.52	Stenosi del canale vertebrale causata da disco intervertebrale: dorsale
M95.5	Deformità acquisita della pelvi		
M95.8	Altre deformità acquisite specificate del sistema osteomuscolare	M99.53	Stenosi del canale vertebrale causata da disco intervertebrale: lombare
M95.9	Deformità acquisita dell'apparato muscolo scheletrico, non specificata	M99.59	Stenosi del canale vertebrale causata da disco intervertebrale: addome e altre localizzazioni
M96.0	Pseudoartrosi dopo fusione o artrodesi	M99.60	Stenosi ossea o da sublussazione dei forami intervertebrali: Cranio
M96.1	Sindrome post-laminectomia non classificata altrove		
M96.2	Cifosi post-irradiazione	M99.61	Stenosi ossea o da sublussazione dei forami intervertebrali: cervicale
M96.3	Cifosi post-laminectomia	M99.62	Stenosi ossea o da sublussazione dei forami intervertebrali: dorsale
M96.4	Lordosi post-chirurgica	M99.63	Stenosi ossea o da sublussazione dei forami intervertebrali: lombare
M96.5	Scoliosi post-irradiazione	M99.64	Stenosi ossea o da sublussazione dei forami intervertebrali: sacrale
M96.6	Frattura ossea dopo impianto ortopedico, protesi articolare o placca per osteosintesi	M99.69	Stenosi ossea o da sublussazione dei forami intervertebrali: addome e altre localizzazioni
M96.80	Sterno lasciato elettivamente aperto dopo intervento di chirurgia toracica		
M96.82	Ritardo di consolidamento osseo dopo fusione o artrodesi		
M96.88	Altri disturbi osteomuscolari iatrogeni		
M96.9	Disturbi osteomuscolari iatrogeni non specificati		

M99.70	Stenosi dei forami intervertebrali causata da tessuto connettivo o da dischi intervertebrali: Cranio	Q70.1	Mano palmata
M99.71	Stenosi dei forami intervertebrali causata da tessuto connettivo o da dischi intervertebrali: cervicale	Q70.2	Fusione delle dita del piede
M99.72	Stenosi dei forami intervertebrali causata da tessuto connettivo o da dischi intervertebrali: dorsale	Q70.3	Piede palmato
M99.73	Stenosi dei forami intervertebrali causata da tessuto connettivo o da dischi intervertebrali: lombare	Q70.4	Polisindattilia
M99.74	Stenosi dei forami intervertebrali causata da tessuto connettivo o da dischi intervertebrali: sacrale	Q70.9	Sindattilia non specificata
M99.79	Stenosi dei forami intervertebrali causata da tessuto connettivo o da dischi intervertebrali: addome e altre localizzazioni	Q71.0	Assenza completa dell' arto(i) superiore(i)
M99.80	Altre lesioni biomeccaniche: Cranio	Q71.1	Assenza completa del braccio e dell' avambraccio con presenza di mano
M99.81	Altre lesioni biomeccaniche: cervicale	Q71.2	Assenza sia dell' avambraccio che della mano
M99.82	Altre lesioni biomeccaniche: dorsale	Q71.3	Assenza di mano o dito(a)
M99.83	Altre lesioni biomeccaniche: lombare	Q71.4	Raccorciamento longitudinale congenito del radio
M99.84	Altre lesioni biomeccaniche: sacrale	Q71.5	Raccorciamento congenito longitudinale dell'ulna
M99.85	Altre lesioni biomeccaniche: bacino	Q71.6	Bidattilia [Mano a chele di aragosta]
M99.86	Altre lesioni biomeccaniche: arto inferiore	Q71.8	Altre malformazioni per difetto, dell' arto(i) superiore(i)
M99.87	Altre lesioni biomeccaniche: arto superiore	Q71.9	Malformazione per difetto dell'arto superiore non specificata
M99.88	Altre lesioni biomeccaniche: torace	Q72.0	Assenza completa dell'arto(i) inferiore(i)
M99.89	Altre lesioni biomeccaniche: addome e altre localizzazioni	Q72.1	Assenza della coscia e della gamba con piede presente
M99.90	Lesione biomeccanica non specificata: Cranio	Q72.2	Assenza di gamba e piede
M99.91	Lesione biomeccanica non specificata: cervicale	Q72.3	Assenza di piede o dito(a)
M99.92	Lesione biomeccanica non specificata: dorsale	Q72.4	Raccorciamento longitudinale congenito del femore
M99.93	Lesione biomeccanica non specificata: lombare	Q72.5	Raccorciamento congenito longitudinale della tibia
M99.94	Lesione biomeccanica non specificata: sacrale	Q72.6	Raccorciamento congenito longitudinale della fibula
M99.95	Lesione biomeccanica non specificata: bacino	Q72.7	Piede bifido
M99.96	Lesione biomeccanica non specificata: arto inferiore	Q72.8	Altre malformazioni per difetto dell' arto(i) inferiore(i)
M99.97	Lesione biomeccanica non specificata: arto superiore	Q72.9	Malformazione per difetto dell' arto inferiore non specificata
M99.98	Lesione biomeccanica non specificata: torace	Q73.0	Assenza di arto(i) non specificato(i)
M99.99	Lesione biomeccanica non specificata: addome e altre localizzazioni	Q73.1	Focomelia, arto(i) non specificato(i)
Q65.0	Lussazione congenita dell'anca, unilaterale	Q73.8	Altre deformazioni per difetto di arto(i) non specificate
Q65.1	Lussazione congenita dell'anca, bilaterale	Q74.0	Altre malformazioni congenite dell'arto(i) superiore(i), compreso il cingolo scapolare
Q65.2	Lussazione congenita dell'anca non specificata	Q74.1	Malformazione congenita del ginocchio
Q65.3	Sublussazione congenita dell'anca, unilaterale	Q74.2	Altre malformazioni congenite dell'arto(i) inferiore(i), compreso il cingolo pelvico
Q65.4	Sublussazione congenita dell'anca, bilaterale	Q74.3	Artrogirosi multipla congenita
Q65.5	Sublussazione congenita dell'anca non specificata	Q74.8	Altre malformazioni congenite specificate di arto(i)
Q65.6	Anca instabile congenita	Q74.9	Malformazione congenita di arto(i) non specificata
Q65.8	Altre deformazioni congenite dell'anca	Q75.0	Craniosinostosi
Q65.9	Deformazione congenita dell'anca non specificata	Q75.1	Disostosi craniofacciale
Q66.0	Piede torto equino-varo	Q75.2	Ipertelorismo
Q66.1	Piede torto talo-varo	Q75.3	Macrocefalia
Q66.2	Metatarso varo	Q75.4	Disostosi mandibolofacciale
Q66.3	Altri varismi congeniti dei piedi	Q75.5	Disostosi oculo-mandibolo-facciale
Q66.4	Piede torto talo-valgo	Q75.8	Altre malformazioni congenite specificate del cranio e di ossa del viso
Q66.5	Piede piatto congenito	Q75.9	Malformazione congenita del cranio e di ossa del viso non specificata
Q66.6	Altri valgismi congeniti dei piedi	Q76.1	Sindrome di Klippel-Feil
Q66.7	Piede cavo	Q76.21	Spondilolistesi congenita
Q66.8	Altre deformazioni congenite dei piedi	Q76.22	Spondilolisi congenita
Q66.9	Deformazione congenita dei piedi non specificata	Q76.3	Scoliosi congenita da malformazione ossea congenita
Q67.5	Deformazione congenita della colonna vertebrale	Q76.4	Altre malformazioni congenite della colonna vertebrale, non associate a scoliosi
Q67.8	Altre deformazioni congenite del torace	Q76.5	Costola cervicale
Q68.0	Deformazione congenita del muscolo sternocleidomastoideo	Q76.8	Altre malformazioni congenite della gabbia toracica
Q68.1	Deformazione congenita della mano	Q76.9	Malformazione congenita della gabbia toracica non specificata
Q68.2	Deformazione congenita del ginocchio	Q77.0	Acondrogenesi
Q68.3	Incurvamento congenito del femore	Q77.1	Nanismo tanatoforo
Q68.4	Incurvamento congenito della tibia e della fibula	Q77.2	Sindrome delle coste corte
Q68.5	Incurvamento congenito delle ossa lunghe dell' arto inferiore non specificato	Q77.3	Condrodisplasia punctata
Q68.8	Altre deformazioni congenite osteomuscolari specificate	Q77.4	Acondroplasia
Q69.0	Dito(a) della mano accessorio(e)	Q77.5	Displasia distrofica
Q69.1	Pollice(i) accessorio(i)	Q77.6	Displasia condro-ectodermica
Q69.2	Dito(a) del piede accessorio(e)	Q77.7	Displasia spondiloepifisaria
Q69.9	Polidattilia non specificata	Q77.8	Altra osteocondrodisplasia con difetti di crescita delle ossa lunghe e della colonna vertebrale
Q70.0	Fusione delle dita della mano		

Q77.9	Osteocondrodisplasia con difetti di crescita delle ossa lunghe e della colonna vertebrale non specificata	S23.11	Lussazione di vertebra dorsale: D1/D2 e D2/D3
Q78.0	Osteogenesi imperfetta	S23.12	Lussazione di vertebra dorsale: D3/D4 e D4/D5
Q78.1	Displasia fibrosa poliostotica	S23.13	Lussazione di vertebra dorsale: D5/D6 e D6/D7
Q78.2	Osteopetrosi	S23.14	Lussazione di vertebra dorsale: D7/D8 e D8/D9
Q78.3	Displasia diafisaria progressiva	S23.15	Lussazione di vertebra dorsale: D9/D10 e D10/D11
Q78.4	Encondromatosi	S23.16	Lussazione di vertebra dorsale: D11/D12
Q78.5	Displasia metafisaria	S23.17	Lussazione di vertebra dorsale: D12/L1
Q78.6	Esostosi multiple congenite (Aclasia diafisaria)	S23.3	Distorsione e distrazione della colonna dorsale
Q78.8	Altre osteocondrodisplasie specificate	S23.5	Distorsione e distrazione di altre e non specificate parti del torace
Q78.9	Osteocondrodisplasia non specificata	S29.0	Traumatismo di muscoli e di tendini a livello del torace
Q79.6	Sindrome di Ehlers-Danlos	S32.00	Frattura di vertebra lombare: Livello non specificato
Q79.8	Altre malformazioni del sistema osteomuscolare	S32.01	Frattura di vertebra lombare: L1
Q79.9	Malformazione congenita del sistema osteomuscolare non specificata	S32.02	Frattura di vertebra lombare: L2
Q87.0	Sindromi malformative congenite che alterano soprattutto l'aspetto facciale	S32.03	Frattura di vertebra lombare: L3
R25.2	Crampo e spasmo	S32.04	Frattura di vertebra lombare: L4
R26.2	Difficoltà alla deambulazione non classificata altrove	S32.05	Frattura di vertebra lombare: L5
R29.4	Click dell'anca	S32.1	Frattura del sacro
R76.2	Falsa positività al test sierologico per la sifilide	S32.2	Frattura del coccige
R93.6	Risultati anormali di diagnostica per immagini degli arti	S32.3	Frattura dell'osso iliaco
R93.7	Risultati anormali di diagnostica per immagini di altre parti del sistema osteomuscolare	S32.4	Frattura dell'acetabolo
S03.1	Lussazione della cartilagine del setto nasale	S32.5	Frattura del pube
S03.3	Lussazione di altre e non specificate parti della testa	S32.7	Fratture multiple della colonna lombare e della pelvi
S03.5	Distorsione e distrazione di articolazioni e legamenti di altre e non specificate parti della testa	S32.81	Frattura: Ischio
S09.1	Traumatismo di muscolo e tendine della testa	S32.82	Frattura: Colonna lombare e sacro, parte non specificata
S12.0	Frattura della prima vertebra cervicale	S32.83	Frattura: Pelvi, parte non specificata
S12.1	Frattura della seconda vertebra cervicale	S32.89	Frattura: Altre e multiple parti della pelvi
S12.21	Frattura della terza vertebra cervicale	S33.0	Rottura traumatica di disco intervertebrale lombare
S12.22	Frattura della quarta vertebra cervicale	S33.10	Lussazione di vertebra lombare: Livello non specificato
S12.23	Frattura della quinta vertebra cervicale	S33.11	Lussazione di vertebra lombare: L1/L2
S12.24	Frattura della sesta vertebra cervicale	S33.12	Lussazione di vertebra lombare: L2/L3
S12.25	Frattura della settima vertebra cervicale	S33.13	Lussazione di vertebra lombare: L3/L4
S12.7	Fratture multiple della colonna cervicale	S33.14	Lussazione di vertebra lombare: L4/L5
S12.9	Frattura del collo, parte non specificata	S33.15	Lussazione di vertebra lombare: L5/S1
S13.0	Rottura traumatica di disco intervertebrale cervicale	S33.2	Lussazione delle articolazioni sacroiliache e sacrococcigea
S13.10	Lussazione di vertebra cervicale: Livello non specificato	S33.3	Lussazione di altre e non specificate parti della colonna vertebrale lombare e della pelvi
S13.11	Lussazione di vertebra cervicale: C1/C2	S33.4	Rottura traumatica della sinfisi pubica
S13.12	Lussazione di vertebra cervicale: C2/C3	S33.50	Distorsione e distrazione della colonna vertebrale lombare, non specificata
S13.13	Lussazione di vertebra cervicale: C3/C4	S33.51	Distorsione e distrazione dell'articolazione lombosacrale e suoi legamenti
S13.14	Lussazione di vertebra cervicale: C4/C5	S33.6	Distorsione e distrazione dell'articolazione sacroiliaca
S13.15	Lussazione di vertebra cervicale: C5/C6	S33.7	Distorsione e distrazione di altre e non specificate parti della colonna vertebrale lombare e della pelvi
S13.16	Lussazione di vertebra cervicale: C6/C7	S39.0	Traumatismo di muscoli e di tendini dell'addome, della regione lombosacrale e della pelvi
S13.17	Lussazione di vertebra cervicale: C7/D1	S42.00	Frattura della clavicola: Parte non specificata
S13.18	Lussazione di vertebra cervicale: Altro	S42.01	Frattura della clavicola: Terzo mediale
S13.2	Lussazione di altra e non specificata parte del collo	S42.02	Frattura della clavicola: Terzo centrale
S13.3	Lussazioni multiple del collo	S42.03	Frattura della clavicola: Terzo laterale
S13.4	Distorsione e distrazione della colonna cervicale	S42.09	Frattura della clavicola: Multipla
S13.5	Distorsione e distrazione dell'area tiroidea	S42.10	Frattura della scapola: Parte non specificata
S13.6	Distorsione e distrazione di articolazioni e legamenti di altra e non specificata parte del collo	S42.11	Frattura della scapola: Corpo
S16	Traumatismo di muscoli e di tendini a livello del collo	S42.12	Frattura della scapola: Acromion
S22.00	Frattura di vertebra dorsale: Livello non specificato	S42.13	Frattura della scapola: Processo coracoideo
S22.01	Frattura di vertebra dorsale: D1 e D2	S42.14	Frattura della scapola: Cavità glenoidea e collo della scapola
S22.02	Frattura di vertebra dorsale: D3 e D4	S42.19	Frattura della scapola: Multipla
S22.03	Frattura di vertebra dorsale: D5 e D6	S42.20	Frattura dell'estremità superiore dell'omero: Parte non specificata
S22.04	Frattura di vertebra dorsale: D7 e D8	S42.21	Frattura dell'estremità superiore dell'omero: Testa
S22.05	Frattura di vertebra dorsale: D9 e D10	S42.22	Frattura dell'estremità superiore dell'omero: Collo chirurgico
S22.06	Frattura di vertebra dorsale: D11 e D12	S42.23	Frattura dell'estremità superiore dell'omero: Collo anatomico
S22.1	Fratture multiple della colonna dorsale		
S22.8	Frattura di altre parti di ossa del torace		
S22.9	Frattura di ossa del torace, parte non specificata		
S23.0	Rottura traumatica di disco intervertebrale toracico		
S23.10	Lussazione di vertebra dorsale: Livello non specificato		

S42.24	Frattura dell'estremità superiore dell'omero: Tubercolo maggiore	S52.4	Frattura diafisaria sia dell'ulna che del radio
S42.29	Frattura dell'estremità superiore dell'omero: Altre e multiple parti	S52.50	Frattura dell'estremità distale del radio: Non specificata
S42.3	Frattura della diafisi dell'omero	S52.51	Frattura dell'estremità distale del radio: Frattura da estensione
S42.40	Frattura dell'estremità distale dell'omero: Parte non specificata	S52.52	Frattura dell'estremità distale del radio: Frattura da flessione
S42.41	Frattura dell'estremità distale dell'omero: Sovracondiloidea	S52.59	Frattura dell'estremità distale del radio: Altre e multiple parti
S42.42	Frattura dell'estremità distale dell'omero: Epicondilo laterale	S52.6	Frattura dell'estremità distale sia dell'ulna che del radio
S42.43	Frattura dell'estremità distale dell'omero: Epicondilo mediale	S52.7	Fratture multiple dell'avambraccio
S42.44	Frattura dell'estremità distale dell'omero: Epicondilo, epicondili, non specificato	S52.8	Frattura di altre parti dell'avambraccio
S42.45	Frattura dell'estremità distale dell'omero: Transcondiloidea (a T o a Y)	S52.9	Frattura dell'avambraccio, parte non specificata
S42.49	Frattura dell'estremità distale dell'omero: Altre e multiple parti	S53.0	Lussazione della testa del radio
S42.7	Fratture multiple della clavicola, della scapola e dell'omero	S53.10	Lussazione del gomito: Non specificata
S42.8	Frattura di altre parti della spalla e del braccio	S53.11	Altra e non specificata lussazione del gomito: Anteriore
S42.9	Frattura del cingolo scapolare, parte non specificata	S53.12	Altra e non specificata lussazione del gomito: Posteriore
S43.00	Lussazione dell'articolazione della spalla, non specificata	S53.13	Altra e non specificata lussazione del gomito: Mediale
S43.01	Lussazione anteriore dell'omero	S53.14	Altra e non specificata lussazione del gomito: Laterale
S43.02	Lussazione posteriore dell'omero	S53.18	Lussazione del gomito: Altro
S43.03	Lussazione inferiore dell'omero	S53.2	Rottura traumatica del legamento collaterale radiale
S43.08	Lussazione di altre parti della spalla	S53.3	Rottura traumatica del legamento collaterale ulnare
S43.1	Lussazione dell'articolazione acromioclaveare	S53.40	Distorsione e distrazione del gomito: Parte non specificata
S43.2	Lussazione dell'articolazione sternoclaveare	S53.41	Distorsione e distrazione del gomito: Legamento collaterale radiale
S43.3	Lussazione di altre e non specificate parti del cingolo della spalla	S53.42	Distorsione e distrazione del gomito: Legamento collaterale ulnare
S43.4	Distorsione e distrazione dell'articolazione della spalla	S53.43	Distorsione e distrazione del gomito: (Articolazione) omeroradiale
S43.5	Distorsione e distrazione dell'articolazione acromioclaveare	S53.44	Distorsione e distrazione del gomito: (Articolazione) omeroulnare
S43.7	Distorsione e distrazione di altre e non specificate parti del cingolo della spalla	S53.48	Distorsione e distrazione del gomito: Altre parti
S46.0	Traumatismo dei muscoli e dei tendini della cuffia dei rotatori della spalla	S56.0	Traumatismo di muscoli e di tendini flessori del pollice a livello dell'avambraccio
S46.1	Traumatismo del muscolo e del tendine del capo lungo del bicipite	S56.1	Traumatismo di muscoli e di tendini flessori di altre(o) dita(o) a livello dell'avambraccio
S46.2	Traumatismo del muscolo e del tendine di altre parti del bicipite	S56.2	Traumatismo di altri muscoli e tendini flessori a livello dell'avambraccio
S46.3	Traumatismo del muscolo e del tendine del tricipite	S56.3	Traumatismo di muscoli o di tendini estensori o abduttori del pollice a livello dell'avambraccio
S46.7	Traumatismo di muscoli e tendini multipli a livello della spalla e del braccio	S56.4	Traumatismo di muscoli e di tendini estensori di altre(o) dita(o) a livello dell'avambraccio
S46.8	Traumatismo di altri muscoli e tendini a livello della spalla e del braccio	S56.5	Traumatismo di altri muscoli e tendini estensori a livello dell'avambraccio
S46.9	Traumatismo di muscolo e tendine non specificati a livello della spalla e del braccio	S56.7	Traumatismo di muscoli e tendini multipli a livello dell'avambraccio
S52.00	Frattura dell'estremità sprossimale dell'ulna: Parte non specificata	S56.8	Traumatismo di altri e non specificati muscoli e tendini a livello dell'avambraccio
S52.01	Frattura dell'estremità prossimale dell'ulna: Olecrano	S62.0	Frattura dell'osso navicolare [scafoide] della mano
S52.02	Frattura dell'estremità prossimale dell'ulna: Processo coronoideo dell'ulna	S62.10	Frattura: Osso(a) carpale(i), non specificato(e)
S52.09	Frattura dell'estremità prossimale dell'ulna: Altre e multiple parti	S62.11	Frattura: Osso semilunare
S52.10	Frattura dell'estremità prossimale del radio: Parte non specificata	S62.12	Frattura: Osso piramidale
S52.11	Frattura dell'estremità prossimale del radio: Testa	S62.13	Frattura: Osso pisiforme
S52.12	Frattura dell'estremità prossimale del radio: Collo	S62.14	Frattura: Osso trapezio
S52.19	Frattura dell'estremità prossimale del radio: Altre e multiple parti	S62.15	Frattura: Osso trapezoide
S52.20	Frattura della diafisi dell'ulna, parte non specificata	S62.16	Frattura: Osso capitato
S52.21	Frattura della diafisi prossimale dell'ulna con lussazione della testa del radio	S62.17	Frattura: Osso uncinato
S52.30	Frattura della diafisi del radio, Parte non specificata	S62.19	Frattura di altre o multiple ossa carpalì
S52.31	Frattura della diafisi distale del radio con lussazione della testa dell'ulna	S62.20	Frattura del primo osso metacarpale: Parte non specificata
		S62.21	Frattura del primo osso metacarpale: Base
		S62.22	Frattura del primo osso metacarpale: Corpo
		S62.23	Frattura del primo osso metacarpale: Collo
		S62.24	Frattura del primo osso metacarpale: Testa

S62.30	Frattura di altro osso metacarpale: Parte non specificata	S66.8	Traumatismo di altri muscoli e tendini a livello del polso e della mano
S62.31	Frattura di altro osso metacarpale: Base	S66.9	Traumatismo di muscolo e tendine non specificato a livello del polso e della mano
S62.32	Frattura di altro osso metacarpale: Corpo	S72.00	Frattura del collo del femore: Parte non specificata
S62.33	Frattura di altro osso metacarpale: Collo	S72.01	Frattura del collo del femore: Intracapsulare
S62.34	Frattura di altro osso metacarpale: Testa	S72.02	Frattura del collo del femore: Epifisi (prossimale), epifisiolisi
S62.4	Fratture multiple di ossa metacarpali	S72.03	Frattura del collo del femore: Sottocapitata
S62.50	Frattura del pollice: Parte non specificata	S72.04	Frattura del collo del femore: Mediocervicale
S62.51	Frattura del pollice: Falange prossimale	S72.05	Frattura del collo del femore: Basicervicale
S62.52	Frattura del pollice: Falange distale	S72.08	Frattura del collo del femore: Altre parti
S62.60	Frattura di altro dito della mano: Parte non specificata	S72.10	Frattura del femore: Trocanterica, non specificata
S62.61	Frattura di altro dito della mano: Falange prossimale	S72.11	Frattura del femore: Intertrocanterica
S62.62	Frattura di altro dito della mano: Falange media	S72.2	Frattura sottotrocanterica
S62.63	Frattura di altro dito della mano: Falange distale	S72.3	Frattura diafisaria del femore
S62.7	Fratture multiple delle dita della mano	S72.40	Frattura dell'estremità distale del femore: Parte non specificata
S62.8	Frattura di altre e non specificate parti del polso e della mano	S72.41	Frattura dell'estremità distale del femore: Condilo (laterale) (mediale)
S63.00	Lussazione del polso: Parte non specificata	S72.42	Frattura dell'estremità distale del femore: Epifisi, epifisiolisi
S63.01	Lussazione del polso: (Articolazione) radioulnare	S72.43	Frattura dell'estremità distale del femore: Sovracondiloidea
S63.02	Lussazione del polso: (Articolazione) radiocarpica	S72.44	Frattura dell'estremità distale del femore: Intercondiloidea
S63.03	Lussazione del polso: (Articolazione) mediocarpica	S72.7	Fratture multiple del femore
S63.04	Lussazione del polso: (Articolazione) carpometacarpica	S72.8	Fratture di altre parti del femore
S63.08	Lussazione del polso: Altro	S72.9	Frattura del femore, parte non specificata
S63.10	Lussazione di dito della mano: Parte non specificata	S73.00	Lussazione dell'anca: Non specificata
S63.11	Lussazione di dito della mano: (Articolazione) metacarpofalangea	S73.01	Lussazione dell'anca: Posteriore
S63.12	Lussazione di dito della mano: (Articolazione) interfalangea	S73.02	Lussazione dell'anca: Anteriore
S63.2	Lussazioni multiple di dita della mano	S73.08	Lussazione dell'anca: Altro
S63.3	Rottura traumatica di legamento del polso e del carpo	S73.10	Distorsione e distrazione dell'anca: Parte non specificata
S63.4	Rottura traumatica di legamento di dito della mano a livello della(e) articolazione(i) metacarpofalangea(e) e interfalangea(e)	S73.11	Distorsione e distrazione dell'anca: (Legamento) ileofemorale
S63.50	Distorsione e distrazione del polso: Parte non specificata	S73.12	Distorsione e distrazione dell'anca: (Legamento) ischiocapsulare
S63.51	Distorsione e distrazione del polso: (Articolazione) carpale	S73.18	Distorsione e distrazione dell'anca: Altre parti
S63.52	Distorsione e distrazione del polso: (Legamento) (Articolazione) radiocarpico(a)	S76.0	Traumatismo di muscolo e di tendine dell'anca
S63.53	Distorsione e distrazione del polso: (Articolazione) carpometacarpica	S76.1	Traumatismo muscolare e tendineo del quadricipite
S63.58	Distorsione e distrazione del polso: Altre parti	S76.2	Traumatismo muscolare e tendineo degli adduttore della coscia
S63.60	Distorsione e distrazione di dito(a) della mano: Parte non specificata	S76.3	Traumatismo muscolare e tendineo del gruppo muscolare posteriore a livello della coscia
S63.61	Distorsione e distrazione di dito(a) della mano: (Articolazione) metacarpofalangea	S76.4	Traumatismo di altri e non specificati muscoli e tendini a livello della coscia
S63.62	Distorsione e distrazione di dito(a) della mano: (Articolazione) interfalangea	S76.7	Traumatismo di multipli muscoli e tendini a livello dell'anca e della coscia
S63.68	Distorsione e distrazione di dito(a) della mano: Altre parti	S82.0	Frattura della rotula
S63.7	Distorsione e distrazione di altre e non specificate parti della mano	S82.11	Frattura dell'estremità prossimale della tibia: Con frattura del perone (qualsiasi parte)
S66.0	Traumatismo di muscoli e tendini flessori lunghi del pollice a livello del polso e della mano	S82.18	Frattura dell'estremità prossimale della tibia: Altro
S66.1	Traumatismo di muscoli e tendini flessori di altro dito a livello del polso e della mano	S82.21	Frattura diafisaria della tibia: Con frattura del perone (qualsiasi parte)
S66.2	Traumatismo di muscoli e tendini estensori del pollice a livello del polso e della mano	S82.28	Frattura diafisaria della tibia: Altro
S66.3	Traumatismo di muscoli e tendini estensori di altro dito a livello del polso e della mano	S82.31	Frattura dell'estremità distale della tibia: Con frattura del perone (qualsiasi parte)
S66.4	Traumatismo di muscoli e tendini intrinseci del pollice a livello del polso e della mano	S82.38	Frattura dell'estremità distale della tibia: Altro
S66.5	Traumatismo di muscoli e tendini intrinseci di altro dito a livello del polso e della mano	S82.40	Frattura del solo perone: Parte non specificata
S66.6	Traumatismo di muscoli e tendini flessori multipli a livello del polso e della mano	S82.41	Frattura del solo perone: Estremità prossimale
S66.7	Traumatismo di muscoli e tendini estensori multipli a livello del polso e della mano	S82.42	Frattura del solo perone: Diafisi
		S82.49	Frattura del solo perone: Multipla
		S82.5	Frattura del malleolo mediale
		S82.6	Frattura del malleolo laterale
		S82.7	Fratture multiple della gamba
		S82.81	Frattura bimalleolare
		S82.82	Frattura trimalleolare
		S82.88	Fratture di altre parti della gamba
		S82.9	Frattura della gamba, parte non specificata

S83.0	Lussazione della rotula	S93.2	Rottura di legamenti a livello della caviglia e del piede
S83.10	Lussazione del ginocchio: Non specificata	S93.30	Lussazione di altre e non specificate parti del piede: Parte non specificata
S83.11	Lussazione del ginocchio: Lussazione anteriore della tibia prossimale	S93.31	Lussazione di altre e non specificate parti del piede: Tarso, articolazione non specificata
S83.12	Lussazione del ginocchio: Lussazione posteriore della tibia prossimale	S93.32	Lussazione di altre e non specificate parti del piede: (Articolazione) mediotarsica
S83.13	Lussazione del ginocchio: Lussazione mediale della tibia prossimale	S93.33	Lussazione di altre e non specificate parti del piede: (Articolazione) tarsometatarsica
S83.14	Lussazione del ginocchio: Lussazione laterale della tibia prossimale	S93.34	Lussazione di altre e non specificate parti del piede: Metatarso, articolazione non specificata
S83.18	Lussazione del ginocchio: Altro	S93.38	Lussazione di altre e non specificate parti del piede: Altro
S83.2	Lesione del menisco in atto	S93.40	Distorsione e distrazione della caviglia: Parte non specificata
S83.3	Lesione in atto della cartilagine articolare del ginocchio	S93.41	Distorsione e distrazione della caviglia: Legamento deltoideo
S83.40	Distorsione e distrazione del ginocchio: Legamento collaterale non specificato	S93.42	Distorsione e distrazione della caviglia: Legamento peroneocalcaneale
S83.41	Distorsione e distrazione del ginocchio: Distorsione del legamento collaterale peroneale [esterno]	S93.43	Distorsione e distrazione della caviglia: Legamento tibioperoneo (anteriore) (posteriore), distale
S83.42	Distorsione e distrazione del ginocchio: Distorsione del legamento collaterale tibiale [interno]	S93.48	Distorsione e distrazione della caviglia: Altre parti
S83.43	Distorsione e distrazione del ginocchio: Lacerazione del legamento collaterale peroneale [esterno]	S93.5	Distorsione e distrazione del(le) dito(a) del piede
S83.44	Distorsione e distrazione del ginocchio: Lacerazione del legamento collaterale tibiale [interno]	S93.6	Distorsione e distrazione di altre e non specificate parti del piede
S83.50	Distorsione e distrazione del ginocchio: Legamento crociato non specificato	S96.0	Traumatismo di muscoli e di tendini flessori lunghi delle dita del piede a livello della caviglia e del piede
S83.51	Distorsione e distrazione del ginocchio: Distorsione del legamento crociato anteriore	S96.1	Traumatismo di muscoli e di tendini estensori lunghi delle dita del piede a livello della caviglia e del piede
S83.52	Distorsione e distrazione del ginocchio: Distorsione del legamento crociato posteriore	S96.2	Traumatismo di muscoli e di tendini intrinseci a livello della caviglia e del piede
S83.53	Distorsione e distrazione del ginocchio: Lacerazione del legamento crociato anteriore	S96.7	Traumatismo di muscoli e tendini multipli a livello della caviglia e del piede
S83.54	Distorsione e distrazione del ginocchio: Lacerazione del legamento crociato posteriore	S96.8	Traumatismo di altri muscoli e tendini a livello della caviglia e del piede
S83.6	Distorsione e distrazione di altre e non specificate parti del ginocchio	S96.9	Traumatismo di muscolo e di tendine, non specificato, della caviglia e del piede
S83.7	Traumatismo di strutture multiple del ginocchio	T02.10	Fratture interessanti il torace, la regione lombosacrale e la pelvi: chiusa
S86.0	Traumatismo del tendine di Achille	T02.11	Fratture interessanti il torace, la regione lombosacrale e la pelvi: aperta
S86.1	Traumatismo di altro(i) muscolo(i) e tendine(i) del gruppo muscolare posteriore a livello della gamba	T02.20	Fratture interessanti regioni multiple dell'arto superiore: chiusa
S86.2	Traumatismo di muscolo(i) e tendine(i) del gruppo muscolare anteriore a livello della gamba	T02.21	Fratture interessanti regioni multiple dell'arto superiore: aperta
S86.3	Traumatismo di muscolo(i) e tendine(i) del gruppo muscolare peroneale a livello della gamba	T02.30	Fratture interessanti regioni multiple di un arto inferiore: chiusa
S86.7	Traumatismo di muscoli e tendini multipli a livello della gamba	T02.31	Fratture interessanti regioni multiple di un arto inferiore: aperta
S86.8	Traumatismo di altri muscoli e tendini a livello della gamba	T02.80	Fratture interessanti altre combinazioni di regioni corporee: chiusa
S86.9	Traumatismo di muscolo e tendine non specificati a livello della gamba	T02.81	Fratture interessanti altre combinazioni di regioni corporee: aperta
S92.0	Frattura del calcagno	T02.90	Fratture multiple non specificate: chiusa
S92.1	Frattura del talo	T02.91	Fratture multiple non specificate: aperta
S92.20	Frattura: Altro(e) osso(a) tarsale(i), non specificato(e)	T03.0	Lussazioni, distorsioni e distrazioni interessanti la testa e il collo
S92.21	Frattura: Osso navicolare [scafoide] del piede	T03.1	Lussazioni, distorsioni e distrazioni interessanti il torace, la regione lombosacrale e la pelvi
S92.22	Frattura: Osso cuboide	T03.2	Lussazioni, distorsioni e distrazioni interessanti regioni multiple di arto(i) superiore(i)
S92.23	Frattura: Osso cuneiforme (intermedio) (laterale) (mediale)	T03.3	Lussazioni, distorsioni e distrazioni interessanti regioni multiple di arto(i) inferiore(i)
S92.28	Frattura: Altre ossa tarsali	T03.4	Lussazioni, distorsioni e distrazioni interessanti regioni multiple di arto(i) superiore(i) con arto(i) inferiore(i)
S92.3	Frattura di osso metatarsale	T03.8	Lussazioni, distorsioni e distrazioni interessanti altre combinazioni di regioni corporee
S92.4	Frattura dell'alluce	T03.9	Lussazioni, distorsioni e distrazioni multiple non specificate
S92.5	Frattura di altro dito del piede		
S92.7	Fratture multiple del piede		
S92.9	Frattura del piede non specificata		
S93.0	Lussazione dell'articolazione della caviglia		
S93.10	Lussazione del(le) dito(a) del piede: Non specificato(e)		
S93.11	Lussazione del(le) dito(a) del piede: (Articolazione) metatarsofalangea		
S93.12	Lussazione del(le) dito(a) del piede: (Articolazione) interfalangea		

T06.4	Traumatismi di muscoli e di tendini interessanti regioni corporee multiple	T84.15	Complicanza meccanica di dispositivo fissatore interno di ossa di arto: Gamba
T08.0	Frattura della colonna vertebrale, livello non specificato: chiusa	T84.16	Complicanza meccanica di dispositivo fissatore interno di ossa di arto: Caviglia e piede
T08.1	Frattura della colonna vertebrale, livello non specificato: aperta	T84.18	Complicanza meccanica di dispositivo di osteosintesi interna di ossa di arto: altre ossa di arto specificate
T09.2	Lussazione, distorsione e distrazione di articolazione e legamento del tronco, senza specificazione	T84.20	Complicanza meccanica di dispositivo fissatore interno di altre ossa: Colonna vertebrale
T09.5	Traumatismo di muscolo e tendine del tronco non specificati	T84.28	Complicanza meccanica di dispositivo di osteosintesi interna di altre ossa: altre ossa specificate
T10.0	Frattura di arto superiore, livello non specificato: chiusa	T84.3	Complicanza meccanica di altri dispositivi, impianti ed innesti ossei
T10.1	Frattura di arto superiore, livello non specificato: aperta	T84.4	Complicanza meccanica di altri dispositivi, impianti ed innesti interni ortopedici
T11.2	Lussazione, distorsione e distrazione di articolazione e legamento non specificati di arto superiore, livello non specificato	T84.5	Infezione e reazione infiammatoria da protesi articolare interna [qualsiasi sede]
T11.5	Traumatismo di muscolo e tendine non specificati di arto superiore, livello non specificato	T84.6	Infezione e reazione infiammatoria da dispositivo fissatore interno [qualsiasi sede]
T12.0	Frattura di arto inferiore, livello non specificato: chiusa	T84.7	Infezione e reazione infiammatoria da altri dispositivi, impianti ed innesti interni ortopedici
T12.1	Frattura di arto inferiore, livello non specificato: aperta	T84.8	Altre complicanze di dispositivi, impianti ed innesti protesici interni ortopedici
T13.2	Lussazione, distorsione e distrazione di articolazione e legamento non specificati di arto inferiore, livello non specificato	T84.9	Complicanza, non specificata, di dispositivo, impianto ed innesto protesico interno ortopedico
T13.5	Traumatismo di muscolo e tendine di arto inferiore non specificati, livello non specificato	T87.0	Complicanze di reimpianto di (parte di) arto superiore
T14.20	Frattura di regione corporea non specificata: chiusa	T87.1	Complicanze di reimpianto di (parte di) arto inferiore
T14.21	Frattura di regione corporea non specificata: aperta	T87.2	Complicanze di reimpianto di altra parte corporea
T14.3	Lussazione, distorsione e distrazione di regione corporea non specificata	T87.3	Neuroma del moncone di amputazione
T14.6	Traumatismo di muscoli e tendini di regione corporea non specificata	T87.4	Infezione del moncone di amputazione
T79.60	Ischemia muscolare traumatica delle estremità superiori	T87.5	Necrosi del moncone di amputazione
T79.61	Ischemia muscolare traumatica della coscia e dell'anca	T87.6	Altre e non specificate complicanze del moncone di amputazione
T79.62	Ischemia muscolare traumatica della gamba	T91.1	Sequela di frattura della colonna vertebrale
T79.63	Ischemia muscolare traumatica del piede	T91.2	Sequela di altra frattura del torace e della pelvi
T79.68	Ischemia muscolare traumatica di altra sede	T92.1	Sequela di frattura del braccio
T79.69	Ischemia muscolare traumatica di sede non specificata	T92.2	Sequela di frattura a livello del polso e della mano
T84.00	Complicanza meccanica di endoprotesi articolare: spalla	T92.3	Sequela di lussazione, distorsione e distrazione dell'arto superiore
T84.01	Complicanza meccanica di endoprotesi articolare: gomito	T92.5	Sequela di traumatismo muscolare e tendineo dell'arto superiore
T84.02	Complicanza meccanica di endoprotesi articolare: testa del radio	T92.6	Sequela di traumatismo da schiacciamento o amputazione traumatica dell'arto superiore
T84.03	Complicanza meccanica di endoprotesi articolare: polso	T93.1	Sequela di frattura del femore
T84.04	Complicanza meccanica di endoprotesi articolare: anca	T93.2	Sequela di altre fratture dell'arto inferiore
T84.05	Complicanza meccanica di endoprotesi articolare: ginocchio	T93.3	Sequela di lussazione, distorsione e distrazione dell'arto inferiore
T84.06	Complicanza meccanica di endoprotesi articolare: caviglia	T93.5	Sequela di traumatismo di muscoli e di tendini dell'arto inferiore
T84.07	Complicanza meccanica di endoprotesi articolare: disco intervertebrale	T93.6	Sequela di traumatismo da schiacciamento e amputazione traumatica dell'arto inferiore
T84.08	Complicanza meccanica di endoprotesi articolare: altre articolazioni specificate	T94.0	Sequela di traumatismi interessanti regioni corporee multiple
T84.10	Complicanza meccanica di dispositivo fissatore interno di ossa di arto: Area spalla	Z44.0	Fornitura ed adattamento di braccio artificiale (completo) (parziale)
T84.11	Complicanza meccanica di dispositivo di osteosintesi interna di ossa di arto: braccio	Z44.1	Fornitura ed adattamento di gamba artificiale (completa) (parziale)
T84.12	Complicanza meccanica di dispositivo di osteosintesi interna di ossa di arto: avambraccio	Z46.7	Fornitura ed adattamento di apparecchio ausiliario ortopedico
T84.13	Complicanza meccanica di dispositivo fissatore interno di ossa di arto: Mano	Z47.0	Rimozione di placca o di altro dispositivo di fissazione interna
T84.14	Complicanza meccanica di dispositivo di osteosintesi interna di ossa di arto: regione della pelvi e coscia	Z47.8	Follow-up di altri trattamenti ortopedici specificati
		Z47.9	Follow-up di trattamento ortopedico non specificato
		Z52.2	Donatore di ossa
		Z94.6	Stato dopo trapianto osseo
		Z96.60	Presenza di protesi della spalla
		Z96.61	Presenza di protesi del gomito
		Z96.62	Presenza di protesi della testa del radio
		Z96.63	Presenza di protesi del polso
		Z96.64	Presenza di protesi dell'anca
		Z96.65	Presenza di protesi del ginocchio

Z96.66	Presenza di protesi della caviglia	Z96.9	Portatore di impianto funzionale non specificato
Z96.67	Presenza di protesi di disco intervertebrale	Z97.1	Portatore di arto artificiale (completo) (parziale)
Z96.68	Presenza di altri impianti ortopedici articolari specificati		

ADRG I02**Trapianto di tessuto/cute altamente impegnativo, eccetto che nella mano o procedure OR specifiche in quattro tempi o intervento microvascolare**

Nessuna diagnosi principale nella tabella I02-1 e procedura nella tabella I02-3 e (PCCL > 2 e (Procedure complicanti o Intervento su più localizzazioni o diagnosi nella tabella I02-2) o PCCL > 3) o (Certe procedure OR a quattro tempi o di cui almeno quattro trattamenti, che sono temporalmente distanti di almeno un giorno nella nella [di cui almeno quattro procedure nella tabella I02-4]) e (definizione del DRG (I03Z) o definizione del DRG (I06A) o definizione del DRG (I06B) o definizione del DRG (I06C) o definizione del DRG (I07A) o definizione del DRG (I08A) o definizione del DRG (I08B) o definizione del DRG (I09A) o definizione del DRG (I22Z) o definizione del DRG (I32A) o definizione del DRG (I50Z)) o procedura nella tabella I02-5

DRG I02A**Trapianto di tessuto/cute altamente impegnativo, eccetto che nella mano o procedure OR specifiche in quattro tempi o intervento microvascolare, con procedure complicanti, intervento su localizzazioni multiple o con grave lesione dei tessuti molli, con CC estremamente gravi o terapia intensiva complessa/trattamento complesso IMC > 196/184 punti risorse**

PCCL > 3 e (Procedure complicanti o Intervento su più localizzazioni o diagnosi nella tabella I02-2) o almeno una procedura nella tabella I02-6

DRG I02B**Trapianto di tessuto/cute altamente impegnativo, eccetto che nella mano o procedure OR specifiche in quattro tempi o intervento microvascolare, senza procedura complicante, intervento su localizzazioni multiple o grave lesione dei tessuti molli, con CC estremamente gravi****Diagnosi I02-1**

C40.1	Tumore Maligno: Ossa corte dell'arto superiore	M18.1	Altra artrosi primaria della prima articolazione carpometacarpica
C47.1	Tumore Maligno: Nervi periferici dell'arto superiore, inclusa la spalla	M18.2	Artrosi post-traumatica bilaterale della prima articolazione carpometacarpica
C49.1	Tumore Maligno: Tessuto connettivo e tessuti molli dell'arto superiore, inclusa la spalla	M18.3	Altra artrosi post-traumatica della prima articolazione carpometacarpica
D16.1	Tumore benigno: Ossa corte dell'arto superiore	M18.4	Altra artrosi secondaria bilaterale della prima articolazione carpometacarpica
D21.1	Tumore benigno: Connettivo ed altri tessuti molli dell'arto superiore, inclusa la spalla	M18.5	Altra artrosi secondaria della prima articolazione carpometacarpica
M00.04	Artrite e poliartrite stafilococcica: Mano	M18.9	Artrosi, non specificata, della prima articolazione carpometacarpica
M00.14	Artrite e poliartrite pneumococcica: Mano	M19.04	Artrosi primaria di altre articolazioni: Mano
M00.24	Altre artriti e poliartriti streptococciche: Mano	M19.14	Artrosi post-traumatica di altre articolazioni: Mano
M00.84	Artrite e poliartrite da altri batteri specificati: Mano	M19.24	Artrosi secondaria di altre articolazioni: Mano
M00.94	Artrite piogenica non specificata: Mano	M19.94	Artrosi non specificata: Mano
M02.04	Artropatia successiva a bypass intestinale: Mano	M20.0	Deformità di uno o più dita della mano
M02.14	Artropatia post-dissenterica: Mano	M21.84	Altre deformità acquisite degli arti specificate: Mano
M02.24	Artropatia post-vaccinale: Mano	M21.94	Deformità acquisita di arto non specificata: Mano
M02.34	Malattia di Reiter: Mano	M24.04	Corpo libero endoarticolare: Mano
M02.84	Altre artropatie reattive: Mano	M24.14	Altri disturbi delle cartilagini articolari: Mano
M02.94	Artropatia reattiva non specificata: Mano	M24.34	Lussazione e sublussazione patologiche di articolazione non classificata altrove: Mano
M11.04	Malattia da deposito di cristalli di idrossiapatite: Mano	M24.44	Lussazione e sublussazione recidivanti di articolazione: Mano
M11.14	Condrococalinosi familiare: Mano	M24.54	Contrattura articolare: Mano
M11.24	Altra condrococalinosi: Mano	M24.64	Anchilosi articolare: Mano
M11.84	Altra artropatia, specificata, da microcristalli: Mano	M24.84	Altre specifiche lesioni articolari non classificate altrove: Mano
M11.94	Artropatia da microcristalli non specificata: Mano	M24.94	Lesione articolare non specificata: Mano
M12.14	Malattia di Kaschin-Beck: Mano	M25.04	Emartrosi: Mano
M12.24	Sinovite villonodulare (pigmentata): Mano	M25.14	Fistola articolare: Mano
M12.34	Reumatismo palindromico: Mano	M25.24	Iperlassità articolare: Mano
M12.44	Idrartrosi intermittente: Mano	M25.34	Altra instabilità articolare: Mano
M12.54	Artropatia traumatica: Mano	M25.44	Versamento articolare: Mano
M12.84	Altre artropatie specificate non classificate altrove: Mano	M25.54	Dolore articolare: Mano
M13.14	Monoartrite non classificata altrove: Mano	M25.64	Rigidità articolare non classificata altrove: Mano
M13.84	Altre artriti specificate: Mano	M25.74	Osteofitosi: Mano
M13.94	Artrite non specificata: Mano	M25.84	Altri disturbi articolari specificati: Mano
M15.1	Noduli di Heberden (con artropatia)		
M15.2	Noduli di Bouchard (con artropatia)		
M18.0	Artrosi primaria della prima articolazione carpometacarpica bilaterale (rizartrosi)		

M25.94	Disturbo articolare non specificato: Mano	S62.32	Frattura di altro osso metacarpale: Corpo
M65.84	Altre sinoviti e tenosinoviti: Mano	S62.33	Frattura di altro osso metacarpale: Collo
M66.24	Rottura spontanea di tendini estensori: Mano	S62.34	Frattura di altro osso metacarpale: Testa
M66.30	Rottura spontanea di tendini flessori: Localizzazioni multiple	S62.4	Fratture multiple di ossa metacarpali
		S62.50	Frattura del pollice: Parte non specificata
M66.34	Rottura spontanea di tendini flessori: Mano	S62.51	Frattura del pollice: Falange prossimale
M72.0	Fibromatosi della fascia palmare [Dupuytren]	S62.52	Frattura del pollice: Falange distale
M84.14	Mancato consolidamento di frattura [pseudoartrosi]: Mano	S62.60	Frattura di altro dito della mano: Parte non specificata
			Frattura di altro dito della mano: Falange prossimale
M84.24	Consolidamento ritardato di frattura: Mano	S62.61	Frattura di altro dito della mano: Falange media
M84.34	Frattura da stress non classificata altrove: Mano	S62.62	Frattura di altro dito della mano: Falange distale
M84.44	Frattura patologica non classificata altrove: Mano	S62.63	Fratture multiple delle dita della mano
M86.04	Osteomielite acuta ematogena: Mano	S62.7	Frattura di altre e non specificate parti del polso e della mano
M86.14	Altra osteomielite acuta: Mano	S62.8	Lussazione del polso: (Articolazione) mediocarpica
M86.24	Osteomielite subacuta: Mano		Lussazione del polso: (Articolazione) carpometacarpica
M86.34	Osteomielite cronica multifocale: Mano	S63.03	Lussazione del polso: Altro
M86.44	Osteomielite cronica con fistola: Mano	S63.04	Lussazione di dito della mano: Parte non specificata
M86.54	Altra osteomielite cronica ematogena: Mano		Lussazione di dito della mano: (Articolazione) metacarpofalangea
M86.64	Altra osteomielite cronica: Mano	S63.08	Lussazione di dito della mano: (Articolazione) interfalangea
M86.84	Altra osteomielite: Mano	S63.10	Lussazioni multiple di dita della mano
M86.94	Osteomielite non specificata: Mano	S63.11	Rottura traumatica di legamento del polso e del carpo
M87.14	Osteonecrosi da farmaci: Mano		Rottura traumatica di legamento di dito della mano a livello della(e) articolazione(i) metacarpofalangea(e) e interfalangea(e)
M87.24	Osteonecrosi da un trauma anteriore: Mano	S63.12	Distorsione e distrazione del polso: (Articolazione) carpale
M87.34	Altra osteonecrosi secondaria: Mano		Distorsione e distrazione del polso: (Legamento) (Articolazione) radiocarpico(a)
M87.84	Altra osteonecrosi: Mano	S63.2	Distorsione e distrazione del polso: (Articolazione) carpometacarpica
M87.94	Osteonecrosi non specificata: Mano	S63.3	Distorsione e distrazione del polso: Altre parti
M89.64	Osteopatia consecutiva a poliomielite: Mano		Distorsione e distrazione di dito(a) della mano: Parte non specificata
Q68.1	Deformazione congenita della mano	S63.4	Distorsione e distrazione di dito(a) della mano: (Articolazione) metacarpofalangea
Q71.0	Assenza completa dell' arto(i) superiore(i)		Distorsione e distrazione di dito(a) della mano: (Articolazione) interfalangea
Q71.1	Assenza completa del braccio e dell' avambraccio con presenza di mano	S63.51	Distorsione e distrazione di dito(a) della mano: Altre parti
Q71.3	Assenza di mano o dito(a)		Distorsione e distrazione di altre e non specificate parti della mano
Q71.6	Bidattilia [Mano a chele di aragosta]	S63.52	Complicanze di reimpianto di (parte di) arto superiore
S56.0	Traumatismo di muscoli e di tendini flessori del pollice a livello dell'avambraccio	S63.53	
S56.1	Traumatismo di muscoli e di tendini flessori di altre(o) dita(o) a livello dell'avambraccio	S63.58	
S56.3	Traumatismo di muscoli o di tendini estensori o abduttori del pollice a livello dell'avambraccio	S63.60	
S56.4	Traumatismo di muscoli e di tendini estensori di altre(o) dita(o) a livello dell'avambraccio	S63.61	
S62.20	Frattura del primo osso metacarpale: Parte non specificata	S63.62	
S62.21	Frattura del primo osso metacarpale: Base	S63.68	
S62.22	Frattura del primo osso metacarpale: Corpo		
S62.23	Frattura del primo osso metacarpale: Collo	S63.7	
S62.24	Frattura del primo osso metacarpale: Testa		
S62.30	Frattura di altro osso metacarpale: Parte non specificata	T87.0	
S62.31	Frattura di altro osso metacarpale: Base		

Diagnosi I02-2

S01.83	Ferita aperta (qualsiasi parte della testa) in collegamento con traumatismo intracranico	S21.86	Danno ai tessuti molli di terzo grado su frattura o lussazione chiusa del torace
S01.86	Danno ai tessuti molli di terzo grado su frattura o lussazione chiusa della testa	S21.88	Danno ai tessuti molli di secondo grado su frattura o lussazione aperta del torace
S01.88	Danno ai tessuti molli di secondo grado su frattura o lussazione aperta della testa	S21.89	Danno ai tessuti molli di terzo grado su frattura o lussazione aperta del torace
S01.89	Danno ai tessuti molli di terzo grado su frattura o lussazione aperta della testa	S31.83	Ferita aperta (qualsiasi parte dell'addome, dei lombi e della pelvi) in collegamento con traumatismo intraaddominale
S11.86	Danno ai tessuti molli di terzo grado su frattura o lussazione chiusa del collo	S31.86	Danno ai tessuti molli di terzo grado su frattura o lussazione chiusa della colonna lombare e della pelvi
S11.88	Danno ai tessuti molli di secondo grado su frattura o lussazione aperta del collo	S31.88	Danno ai tessuti molli di secondo grado su frattura o lussazione aperta della colonna lombare e della pelvi
S11.89	Danno ai tessuti molli di terzo grado su frattura o lussazione aperta del collo	S31.89	Danno ai tessuti molli di terzo grado su frattura o lussazione aperta della colonna lombare e della pelvi
S21.83	Ferita aperta (qualsiasi parte del torace) in collegamento con traumatismo intratoracico	S41.86	Danno ai tessuti molli di terzo grado su frattura o lussazione chiusa del braccio

S41.88	Danno ai tessuti molli di secondo grado su frattura o lussazione aperta del braccio	S71.88	Danno ai tessuti molli di secondo grado su frattura o lussazione aperta dell'anca e della coscia
S41.89	Danno ai tessuti molli di terzo grado su frattura o lussazione aperta del braccio	S71.89	Danno ai tessuti molli di terzo grado su frattura o lussazione aperta dell'anca e della coscia
S51.86	Danno ai tessuti molli di terzo grado su frattura o lussazione chiusa dell'avambraccio	S81.86	Danno ai tessuti molli di terzo grado su frattura o lussazione chiusa della gamba
S51.88	Danno ai tessuti molli di secondo grado su frattura o lussazione aperta dell'avambraccio	S81.88	Danno ai tessuti molli di secondo grado su frattura o lussazione aperta della gamba
S51.89	Danno ai tessuti molli di terzo grado su frattura o lussazione aperta dell'avambraccio	S81.89	Danno ai tessuti molli di terzo grado su frattura o lussazione aperta della gamba
S61.86	Danno ai tessuti molli di terzo grado su frattura o lussazione chiusa del polso e della mano	S91.86	Danno ai tessuti molli di terzo grado su frattura o lussazione chiusa del piede
S61.88	Danno ai tessuti molli di secondo grado su frattura o lussazione aperta del polso e della mano	S91.88	Danno ai tessuti molli di secondo grado su frattura o lussazione aperta del piede
S61.89	Danno ai tessuti molli di terzo grado su frattura o lussazione aperta del polso e della mano	S91.89	Danno ai tessuti molli di terzo grado su frattura o lussazione aperta del piede
S71.86	Danno ai tessuti molli di terzo grado su frattura o lussazione chiusa dell'anca e della coscia		

Procedura I02-3

83.82.10 ↔	Innesto di fascia, Testa e collo	83.8A.33 ↔	Revisione di altra plastica con lembo con anastomosi microvascolare da muscolo o fascia,avambraccio
83.82.11 ↔	Innesto di fascia, Spalla e ascella	83.8A.34 ↔	Revisione di altra plastica con lembo con anastomosi microvascolare da muscolo o fascia, parete toracica, addome e dorso
83.82.12 ↔	Innesto di fascia, Braccio e gomito	83.8A.35 ↔	Revisione di altra plastica con lembo con anastomosi microvascolare da muscolo o fascia, regione inguinale e genitale e natiche
83.82.13 ↔	Innesto di fascia, Avambraccio	83.8A.36 ↔	Revisione di altra plastica con lembo con anastomosi microvascolare da muscolo o fascia, estremità inferiore
83.82.14 ↔	Innesto di fascia, Parete toracica, addome e dorso	83.8A.39 ↔	Revisione di altra plastica con lembo con anastomosi microvascolare da muscolo o fascia, altra localizzazione
83.82.15 ↔	Innesto di fascia, Regione inguinale e genitale e natiche	84.20 ↔	Reimpianto di un'estremità, NAS
83.82.16 ↔	Innesto di fascia, Estremità inferiore	84.21 ↔	Reimpianto del pollice della mano
83.82.19 ↔	Innesto di fascia, Altra localizzazione	84.22 ↔	Reimpianto di dita della mano (ad eccezione del pollice)
83.82.20 ↔	Innesto di lembo muscolare o fasciale locale, Testa e collo	84.23.00 ↔	Reimpianto diavambraccio, polso o mano, NAS
83.82.21 ↔	Innesto di lembo muscolare o fasciale locale, Spalla e ascella	84.23.10 ↔	Reimpianto diavambraccio
83.82.22 ↔	Innesto di lembo muscolare o fasciale locale, Braccio e gomito	84.23.12 ↔	Reimpianto del metacarpo
83.82.23 ↔	Innesto di lembo muscolare o fasciale locale, Avambraccio	84.23.13 ↔	Reimpianto del polso
83.82.24 ↔	Innesto di lembo muscolare o fasciale locale, Parete toracica, addome e dorso	84.23.99 ↔	Reimpianto diavambraccio, polso o mano, altro
83.82.25 ↔	Innesto di lembo muscolare o fasciale locale, Regione inguinale e genitale e natiche	84.24.00 ↔	Reimpianto a livello del gomito o del braccio, NAS
83.82.26 ↔	Innesto di lembo muscolare o fasciale locale, Estremità inferiore	84.24.11 ↔	Reimpianto a livello del gomito
83.82.29 ↔	Innesto di lembo muscolare o fasciale locale, Altra localizzazione	84.24.12 ↔	Reimpianto del braccio
83.82.30 ↔	Innesto di lembo osteomiocutaneo o osteofasciocutaneo, Testa e collo	84.24.99 ↔	Reimpianto a livello del gomito o del braccio, altro
83.82.31 ↔	Innesto di lembo osteomiocutaneo o osteofasciocutaneo, Spalla e ascella	84.25 ↔	Reimpianto di dito del piede
83.82.32 ↔	Innesto di lembo osteomiocutaneo o osteofasciocutaneo, Braccio e gomito	84.26 ↔	Reimpianto del piede
83.82.33 ↔	Innesto di lembo osteomiocutaneo o osteofasciocutaneo, Avambraccio	84.27.00 ↔	Reimpianto della gamba o della caviglia, NAS
83.82.34 ↔	Innesto di lembo osteomiocutaneo o osteofasciocutaneo, Parete toracica, addome e dorso	84.27.11 ↔	Reimpianto a livello del ginocchio
83.82.35 ↔	Innesto di lembo osteomiocutaneo o osteofasciocutaneo, Regione inguinale e genitale e natiche	84.27.12 ↔	Reimpianto della gamba
83.82.36 ↔	Innesto di lembo osteomiocutaneo o osteofasciocutaneo, Estremità inferiore	84.27.99 ↔	Reimpianto della gamba o della caviglia, altro
83.82.39 ↔	Innesto di lembo osteomiocutaneo o osteofasciocutaneo, Altra localizzazione	84.28 ↔	Reimpianto della coscia
83.8A.30 ↔	Revisione di altra plastica con lembo con anastomosi microvascolare da muscolo o fascia, testa e collo	84.29 ↔	Reimpianto di un'estremità, altro
83.8A.31 ↔	Revisione di altra plastica con lembo con anastomosi microvascolare da muscolo o fascia, spalla e ascella	84.99.14 ↔	Plastica di Borggreve
83.8A.32 ↔	Revisione di altra plastica con lembo con anastomosi microvascolare da muscolo o fascia, braccio e gomito	84.99.31 ↔	Trapianto diavambraccio, polso o mano
		85.K6.13 ↔	Revisione di plastica con lembo miocutaneo e cutaneo-adiposo della mammella, con nuova confezione e correzione dell'anastomosi vascolare
		86.6A.11 ↔	Innesto cutaneo autologo a tutto spessore, piccolo, sul capo
		86.6A.12 ↔	Innesto cutaneo autologo a tutto spessore, piccolo, sul collo
		86.6A.13 ↔	Innesto cutaneo autologo a tutto spessore, piccolo, su spalla e ascella
		86.6A.14 ↔	Innesto cutaneo autologo a tutto spessore, piccolo, su braccio e gomito

- 86.6A.15 ↔ Innesto cutaneo autologo a tutto spessore, piccolo, sull'avambraccio
- 86.6A.17 ↔ Innesto cutaneo autologo a tutto spessore, piccolo, su parete toracica e dorso
- 86.6A.18 ↔ Innesto cutaneo autologo a tutto spessore, piccolo, sulla regione addominale e inguinale
- 86.6A.1A ↔ Innesto cutaneo autologo a tutto spessore, piccolo, sulle natiche
- 86.6A.1B ↔ Innesto cutaneo autologo a tutto spessore, piccolo, su coscia e ginocchio
- 86.6A.1C ↔ Innesto cutaneo autologo a tutto spessore, piccolo, sulla gamba
- 86.6A.1D ↔ Innesto cutaneo autologo a tutto spessore, piccolo, sul piede
- 86.6A.21 ↔ Innesto cutaneo autologo a tutto spessore, ampio, sul capo
- 86.6A.22 ↔ Innesto cutaneo autologo a tutto spessore, ampio, sul collo
- 86.6A.23 ↔ Innesto cutaneo autologo a tutto spessore, ampio, su spalla e ascella
- 86.6A.24 ↔ Innesto cutaneo autologo a tutto spessore, ampio, su braccio e gomito
- 86.6A.25 ↔ Innesto cutaneo autologo a tutto spessore, ampio, sull'avambraccio
- 86.6A.27 ↔ Innesto cutaneo autologo a tutto spessore, ampio, su parete toracica e dorso
- 86.6A.28 ↔ Innesto cutaneo autologo a tutto spessore, ampio, sulla regione addominale e inguinale
- 86.6A.2A ↔ Innesto cutaneo autologo a tutto spessore, ampio, sulle natiche
- 86.6A.2B ↔ Innesto cutaneo autologo a tutto spessore, ampio, sul coscia e ginocchio
- 86.6A.2C ↔ Innesto cutaneo autologo a tutto spessore, ampio, sulla gamba
- 86.6A.2D ↔ Innesto cutaneo autologo a tutto spessore, ampio, sul piede
- 86.6C.21 ↔ Sostituzione permanente di pelle con materiale di sostituzione di derma-epidermide a due strati, ampia, sul capo
- 86.6C.26 ↔ Sostituzione permanente di pelle con materiale di sostituzione di derma-epidermide a due strati, ampia, sulla mano
- 86.6C.2D ↔ Sostituzione permanente di pelle con materiale di sostituzione di derma-epidermide a due strati, ampia, sul piede
- 86.6C.2E ↔ Sostituzione permanente di pelle con materiale di sostituzione di derma-epidermide a due strati, ampia, in altra sede
- 86.7A.21 ↔ Plastica di allungamento, ampia, sul capo
- 86.7A.2D ↔ Plastica di allungamento, ampia, sul piede
- 86.7A.2E ↔ Plastica di allungamento, ampia, di altra sede
- 86.7A.31 ↔ Plastica di avanzamento e rotazione, piccola, sul capo
- 86.7A.3D ↔ Plastica di avanzamento e rotazione, piccola, sul piede
- 86.7A.3E ↔ Plastica di avanzamento e rotazione, piccola, in altra sede
- 86.7A.41 ↔ Plastica di avanzamento e rotazione, ampia, sul capo
- 86.7A.4D ↔ Plastica di avanzamento e rotazione, ampia, sul piede
- 86.7A.4E ↔ Plastica di avanzamento e rotazione, ampia, in altra sede
- 86.7A.51 ↔ Plastica di trasposizione (VY), piccola, sul capo
- 86.7A.5D ↔ Plastica di trasposizione (VY), piccola, sul piede
- 86.7A.5E ↔ Plastica di trasposizione (VY), piccola, in altra sede
- 86.7A.61 ↔ Plastica di trasposizione (VY), ampia, sul capo
- 86.7A.6D ↔ Plastica di trasposizione (VY), ampia, sul piede
- 86.7A.6E ↔ Plastica di trasposizione (VY), ampia, in altra sede
- 86.7A.71 ↔ Plastica con lembo ad isola, piccola, sul capo
- 86.7A.7D ↔ Plastica con lembo ad isola, piccola, sul piede
- 86.7A.7E ↔ Plastica con lembo ad isola, piccola, in altra sede
- 86.7A.81 ↔ Plastica con lembo ad isola, ampia, sul capo
- 86.7A.8D ↔ Plastica con lembo ad isola, ampia, sul piede
- 86.7A.8E ↔ Plastica con lembo ad isola, ampia, in altra sede
- 86.7A.91 ↔ Plastica con lembo locale su pelle e tessuto sottocutaneo, altra, sul capo
- 86.7A.9D ↔ Plastica con lembo locale su pelle e tessuto sottocutaneo, altra, sul piede
- 86.7A.9E ↔ Plastica con lembo locale su pelle e tessuto sottocutaneo, altra, di altra sede
- 86.7B.11 ↔ Plastica con lembo regionale pedunculato, sul capo
- 86.7B.12 ↔ Plastica con lembo regionale pedunculato, sul collo
- 86.7B.13 ↔ Plastica con lembo regionale pedunculato, su spalla e ascella
- 86.7B.14 ↔ Plastica con lembo regionale pedunculato, su braccio e gomito
- 86.7B.15 ↔ Plastica con lembo regionale pedunculato, sull'avambraccio
- 86.7B.17 ↔ Plastica con lembo regionale pedunculato, su parete toracica e dorso
- 86.7B.18 ↔ Plastica con lembo regionale pedunculato, sulla regione addominale e inguinale
- 86.7B.1A ↔ Plastica con lembo regionale pedunculato, sulle natiche
- 86.7B.1B ↔ Plastica con lembo regionale pedunculato, su coscia e ginocchio
- 86.7B.1C ↔ Plastica con lembo regionale pedunculato, sulla gamba
- 86.7B.1D ↔ Plastica con lembo regionale pedunculato, sul piede
- 86.7C.11 ↔ Plastica con lembo a distanza pedunculato, sul capo
- 86.7C.12 ↔ Plastica con lembo a distanza pedunculato, sul collo
- 86.7C.13 ↔ Plastica con lembo a distanza pedunculato, su spalla e ascella
- 86.7C.14 ↔ Plastica con lembo a distanza pedunculato, su braccio e gomito
- 86.7C.15 ↔ Plastica con lembo a distanza pedunculato, sull'avambraccio
- 86.7C.17 ↔ Plastica con lembo a distanza pedunculato, su parete toracica e dorso
- 86.7C.18 ↔ Plastica con lembo a distanza pedunculato, sulla regione addominale e inguinale
- 86.7C.1A ↔ Plastica con lembo a distanza pedunculato, sulle natiche
- 86.7C.1B ↔ Plastica con lembo a distanza pedunculato, su coscia e ginocchio
- 86.7C.1C ↔ Plastica con lembo a distanza pedunculato, sulla gamba
- 86.7C.1D ↔ Plastica con lembo a distanza pedunculato, sul piede
- 86.7E.21 ↔ Revisione di plastica con lembo regionale pedunculato, sul capo
- 86.7E.26 ↔ Revisione di plastica con lembo regionale pedunculato, sulla mano
- 86.7E.2D ↔ Revisione di plastica con lembo regionale pedunculato, sul piede
- 86.7E.2E ↔ Revisione di plastica con lembo regionale pedunculato, in altra sede
- 86.7E.31 ↔ Revisione di plastica con lembo a distanza pedunculato, sul capo
- 86.7E.36 ↔ Revisione di plastica con lembo a distanza pedunculato, sulla mano
- 86.7E.3D ↔ Revisione di plastica con lembo a distanza pedunculato, sul piede
- 86.7E.3E ↔ Revisione di plastica con lembo a distanza pedunculato, in altra sede
- 86.7E.41 ↔ Revisione di plastica con lembo libero con anastomosi microvascolare, sul capo
- 86.7E.46 ↔ Revisione di plastica con lembo libero con anastomosi microvascolare, sulla mano
- 86.7E.4D ↔ Revisione di plastica con lembo libero con anastomosi microvascolare, sul piede
- 86.7E.4E ↔ Revisione di plastica con lembo libero con anastomosi microvascolare, in altra sede

Procedura I02-4

- | | | | |
|-------------|--|-------------|--|
| 85.2C.12 ‡↔ | Sbrigliamento chirurgico della mammella per mezzo di asportazione in anestesia locale per infiltrazione, regionale o generale, ampio | 86.2A.31 ↔ | Sbrigliamento chirurgico, di grande estensione, sul capo |
| 85.2C.32 ‡↔ | Sbrigliamento della mammella, senza asportazione, in anestesia locale per infiltrazione, regionale o generale, ampio | 86.2A.36 ↔ | Sbrigliamento chirurgico, di grande estensione, sulla mano |
| 86.2A.21 ‡↔ | Sbrigliamento chirurgico, di media estensione, sul capo | 86.2A.3D ↔ | Sbrigliamento chirurgico, di grande estensione, sul piede |
| 86.2A.26 ‡↔ | Sbrigliamento chirurgico, di media estensione, sulla mano | 86.2A.3E ↔ | Sbrigliamento chirurgico, di grande estensione, in altra sede |
| 86.2A.2D ‡↔ | Sbrigliamento chirurgico, di media estensione, sul piede | 86.A1.12 ‡↔ | Necrosectomia epifasciale o asportazione tangenziale su ustione e corrosione |
| 86.2A.2E ‡↔ | Sbrigliamento chirurgico, di media estensione, in altra sede | 86.A2.00 ‡↔ | Copertura temporanea speciale dei tessuti molli su ustione e corrosione, NAS |
| | | 86.A2.09 ‡↔ | Copertura temporanea speciale dei tessuti molli su ustione e corrosione, altro |

Procedura I02-5

- | | | | |
|------------|--|------------|---|
| 16.98.11 ↔ | Ricostruzione della parete orbitale con lembo microvascolare | 27.59.40 ↔ | Altra ricostruzione plastica di labbro e bocca mediante innesto libero con anastomosi microvascolare |
| 18.71.14 ↔ | Ricostruzione di padiglione auricolare, parziale con lembo microvascolare | 29.33.12 ↔ | Faringectomia parziale, Ricostruzione con innesto libero con anastomosi microvascolare |
| 18.71.24 ↔ | Ricostruzione di padiglione auricolare, totale con lembo microvascolare | 29.33.21 ↔ | Faringectomia totale, Ricostruzione con innesto libero con anastomosi microvascolare, innesto intestinale libero o pull-up gastrico |
| 25.2X.14 ↔ | Glossectomia parziale, approccio transorale, ricostruzione con innesto libero con anastomosi microvascolare | 29.4X.12 ↔ | Intervento di plastica faringea, con innesto con anastomosi microvascolare, innesto intestinale o pull-up gastrico |
| 25.2X.24 ↔ | Glossectomia parziale, approccio transmandibolare, ricostruzione con innesto libero con anastomosi microvascolare | 30.3X.15 ↔ | Laringectomia totale, ricostruzione con innesto libero con anastomosi microvascolare |
| 25.2X.34 ↔ | Pelviglossectomia, approccio transorale, ricostruzione con innesto libero con anastomosi microvascolare | 30.4X.15 ↔ | Laringectomia radicale, con faringectomia, ricostruzione con innesto libero con anastomosi microvascolare |
| 25.2X.44 ↔ | Pelviglossectomia, approccio transmandibolare, ricostruzione con innesto libero con anastomosi microvascolare | 30.4X.25 ↔ | Laringectomia radicale, con faringectomia e tiroidectomia, ricostruzione con innesto libero con anastomosi microvascolare |
| 25.2X.54 ↔ | Pelviglossomandibolectomia, ricostruzione con innesto libero con anastomosi microvascolare | 76.31.20 ↔ | Mandibolectomia parziale, Ricostruzione mediante innesto con anastomosi microvascolare |
| 25.3X.14 ↔ | Glossectomia totale, approccio transorale, ricostruzione con innesto libero con anastomosi microvascolare | 76.39.10 ↔ | Ostectomia parziale di altre ossa della faccia, Ricostruzione mediante innesto con anastomosi microvascolare |
| 25.3X.24 ↔ | Glossectomia totale, approccio transmandibolare, ricostruzione con innesto libero con anastomosi microvascolare | 76.41.10 ↔ | Mandibolectomia totale con ricostruzione contemporanea, Ricostruzione mediante innesto con anastomosi microvascolare |
| 25.3X.34 ↔ | Pelviglossectomia totale, approccio transorale, ricostruzione con innesto libero con anastomosi microvascolare | 76.43.10 ↔ | Altra ricostruzione della mandibola mediante innesto con anastomosi microvascolare |
| 25.3X.44 ↔ | Pelviglossectomia totale, approccio transmandibolare, ricostruzione con innesto libero con anastomosi microvascolare | 76.44.10 ↔ | Ostectomia totale di altre ossa facciali, Ricostruzione mediante innesto con anastomosi microvascolare |
| 25.3X.54 ↔ | Pelviglossomandibolectomia totale, ricostruzione con innesto libero con anastomosi microvascolare | 76.46.10 ↔ | Altra ricostruzione di altre ossa facciali, Ricostruzione mediante innesto con anastomosi microvascolare |
| 25.4X.14 ↔ | Glossectomia radicale, approccio transorale, ricostruzione con innesto libero con anastomosi microvascolare | 78.01.10 ↔ | Innesto osseo della scapola e della clavicola, con peduncolo vascolare con anastomosi microvascolare |
| 25.4X.24 ↔ | Glossectomia radicale, approccio transmandibolare, ricostruzione con innesto libero con anastomosi microvascolare | 78.02.10 ↔ | Innesto osseo dell'omero, con peduncolo vascolare con anastomosi microvascolare |
| 25.4X.34 ↔ | Pelviglossectomia radicale, approccio transorale, ricostruzione con innesto libero con anastomosi microvascolare | 78.03.10 ↔ | Innesto osseo del radio e dell'ulna, con peduncolo vascolare con anastomosi microvascolare |
| 25.4X.44 ↔ | Pelviglossectomia radicale, approccio transmandibolare, ricostruzione con innesto libero con anastomosi microvascolare | 78.04.10 ↔ | Innesto osseo del carpo e del metacarpo, con peduncolo vascolare con anastomosi microvascolare |
| 25.4X.54 ↔ | Pelviglossomandibolectomia radicale, ricostruzione con innesto libero con anastomosi microvascolare | 78.05.10 ↔ | Innesto osseo del femore, con peduncolo vascolare con anastomosi microvascolare |
| 27.57.10 ↔ | Impianto di innesto libero con anastomosi microvascolare su labbro e bocca | 78.06.10 ↔ | Innesto osseo della rotula, con peduncolo vascolare con anastomosi microvascolare |
| | | 78.07.10 ↔ | Innesto osseo della tibia, con peduncolo vascolare con anastomosi microvascolare |
| | | 78.07.20 ↔ | Innesto osseo della fibula, con peduncolo vascolare con anastomosi microvascolare |

78.08.10 ↔	Innesto osseo del tarso e del metatarso, con peduncolo vascolare con anastomosi microvascolare	85.K3.12 ↔	Plastica muscolocutanea con lembo di gracile
78.09.10 ↔	Innesto osseo di falangi delle mani, con peduncolo vascolare con anastomosi microvascolare	85.K3.13 ↔	Lembo perforatore (S-GAP) dell'arteria gluteale superiore
78.09.30 ↔	Innesto osseo delle ossa pelviche, con peduncolo vascolare con anastomosi microvascolare	85.K3.14 ↔	Lembo perforatore (I-GAP) dell'arteria gluteale inferiore
78.09.40 ↔	Innesto osseo di falangi dei piedi, con peduncolo vascolare con anastomosi microvascolare	85.K4.11 ↔	Mammoplastica con lembo perforatore (DIEP) dell'arteria epigastrica inferiore
78.09.90 ↔	Innesto osseo di altre ossa specificate, escluse quelle facciali, con peduncolo vascolare con anastomosi microvascolare	85.K4.12 ↔	Lembo (SIEA) dell'arteria epigastrica inferiore superficiale
7A.51.12 ↔	Innesto osseo della colonna vertebrale, con peduncolo vascolare con anastomosi microvascolare	86.7D.11 ↔	Plastica con lembo libero con anastomosi microvascolare, sul capo
83.43.12 ↔	Prelievo di altro lembo da muscolo o fascia con anastomosi microvascolare	86.7D.12 ↔	Plastica con lembo libero con anastomosi microvascolare, sul collo
83.82.40 ↔	Innesto di altro lembo con anastomosi microvascolare da muscolo o fascia, Testa e collo	86.7D.13 ↔	Plastica con lembo libero con anastomosi microvascolare, su spalla e ascella
83.82.41 ↔	Innesto di altro lembo con anastomosi microvascolare da muscolo o fascia, Spalla e ascella	86.7D.14 ↔	Plastica con lembo libero con anastomosi microvascolare, su braccio e gomito
83.82.42 ↔	Innesto di altro lembo con anastomosi microvascolare da muscolo o fascia, Braccio e gomito	86.7D.15 ↔	Plastica con lembo libero con anastomosi microvascolare, sull'avambraccio
83.82.43 ↔	Innesto di altro lembo con anastomosi microvascolare da muscolo o fascia, Avambraccio	86.7D.16 ↔	Plastica con lembo libero con anastomosi microvascolare, sulla mano
83.82.44 ↔	Innesto di altro lembo con anastomosi microvascolare da muscolo o fascia, Parete toracica, addome e dorso	86.7D.17 ↔	Plastica con lembo libero con anastomosi microvascolare, su parete toracica e dorso
83.82.45 ↔	Innesto di altro lembo con anastomosi microvascolare da muscolo o fascia, Regione inguinale e genitale e natiche	86.7D.18 ↔	Plastica con lembo libero con anastomosi microvascolare, sulla regione addominale e inguinale
83.82.46 ↔	Innesto di altro lembo con anastomosi microvascolare da muscolo o fascia, Estremità inferiore	86.7D.1A ↔	Plastica con lembo libero con anastomosi microvascolare, sulle natiche
83.82.47 ↔	Innesto di altro lembo con anastomosi microvascolare da muscolo o fascia, Altra localizzazione	86.7D.1B ↔	Plastica con lembo libero con anastomosi microvascolare, su coscia e ginocchio
		86.7D.1C ↔	Plastica con lembo libero con anastomosi microvascolare, sulla gamba
		86.7D.1D ↔	Plastica con lembo libero con anastomosi microvascolare, sul piede

Procedura I02-6

99.B7.13 †↔	Terapia intensiva complessa, da 185 a 360 punti risorse	99.B8.13 †↔	Trattamento complesso IMC dell'adulto, da 185 a 360 punti risorse
99.B7.14 †↔	Terapia intensiva complessa, da 361 a 552 punti risorse	99.B8.14 †↔	Trattamento complesso IMC dell'adulto, da 361 a 552 punti risorse
99.B7.21 †↔	Terapia intensiva complessa in età infantile (procedura di base), da 197 a 392 punti risorse	99.B8.21 †↔	Trattamento complesso IMC in età infantile, da 197 a 392 punti risorse
99.B7.31 †↔	Terapia intensiva complessa in età neonatale (procedura di base), da 197 a 392 punti risorse	99.B8.31 †↔	Trattamento complesso IMC in età neonatale, da 197 a 392 punti risorse

ADRG I03

Revisione o sostituzione dell'anca con diagnosi complicante o artrodesi o età < 16 anni o interventi bilaterali o interventi maggiori multipli su articolazioni degli arti inferiori con intervento complesso

(Procedura nella tabella I03-2 e (diagnosi nella tabella I03-1 o procedura nella tabella I03-3)) o ((di cui almeno due procedure nella tabella I03-4 o procedura bilaterale nella tabella I03-4) e ((di cui almeno due procedure nella tabella I03-5 o procedura bilaterale nella tabella I03-5) o (procedura nella tabella I03-5 e almeno una procedura nella tabella I03-6) o (procedura nella tabella I03-7 e procedura nella tabella I03-8))) o (almeno una procedura nella tabella I03-9 e Età < 16 anni)

DRG I03Z

Revisione o sostituzione dell'anca con diagnosi complicante o artrodesi o età < 16 anni o interventi bilaterali o interventi maggiori multipli su articolazioni degli arti inferiori con intervento complesso

Diagnosi I03-1

C40.2	Tumore Maligno: Ossa lunghe dell'arto inferiore	C40.8	Tumore Maligno: lesione sconfinante a più zone contigue dell'osso e della cartilagine articolare degli arti
C40.3	Tumore Maligno: Ossa corte dell'arto inferiore		

C49.2	Tumore Maligno: Tessuto connettivo e tessuti molli dell'arto inferiore, compresa l'anca	M86.45	Osteomielite cronica con fistola: Coscia
C49.8	Tumore Maligno: lesione sconfinante a più zone contigue del tessuto connettivo e dei tessuti molli	M86.55	Altra osteomielite cronica ematogena: Coscia
C79.5	Tumore maligno secondario dell'osso e del midollo osseo	M86.65	Altra osteomielite cronica: Coscia
M00.05	Artrite e poliartrite stafilococcica: Coscia	M86.85	Altra osteomielite: Coscia
M00.15	Artrite e poliartrite pneumococcica: Coscia	M86.95	Osteomielite non specificata: Coscia
M00.25	Altre artriti e poliartriti streptococciche: Coscia	M96.80	Sterno lasciato elettivamente aperto dopo intervento di chirurgia toracica
M00.85	Artrite e poliartrite da altri batteri specificati: Coscia	M96.82	Ritardo di consolidamento osseo dopo fusione o artrodesi
M00.95	Artrite piogenica non specificata: Coscia	M96.88	Altri disturbi osteomuscolari iatrogeni
M86.05	Osteomielite acuta ematogena: Coscia	T81.4	Infezione susseguente a procedura diagnostica o terapeutica, non classificata altrove
M86.15	Altra osteomielite acuta: Coscia	T84.5	Infezione e reazione infiammatoria da protesi articolare interna [qualsiasi sede]
M86.25	Osteomielite subacuta: Coscia		
M86.35	Osteomielite cronica multifocale: Coscia		

Procedura I03-2

80.05.00 ↔	Rimozione di protesi dell'anca, NAS	81.51.29 ↔	Impianto di protesi totale dell'anca per sostituzione di protesi, altro
80.05.15 ↔	Rimozione di protesi totale dell'anca	81.52.00 ↔	Sostituzione parziale dell'anca, NAS
80.05.16 ↔	Rimozione di protesi totale dell'anca, protesi speciale	81.52.21 ↔	Primo impianto di protesi unipolare
80.05.17 ↔	Rimozione di stelo nonché testa femorale di protesi dell'anca	81.52.22 ↔	Primo impianto di protesi biarticolata
80.05.18 ↔	Rimozione di stelo, testa femorale nonché inserto di protesi dell'anca	81.52.29 ↔	Primo impianto di protesi parziale dell'anca, altro
80.05.1A ↔	Rimozione di inserto di protesi dell'anca	81.52.31 ↔	Primo impianto di coppa di sostegno di protesi dell'anca
80.05.1B ↔	Rimozione della testa femorale di protesi dell'anca	81.52.39 ↔	Primo impianto di componente di protesi dell'anca, altro
80.05.1C ↔	Rimozione di testa femorale nonché inserto di protesi dell'anca	81.52.41 ↔	Impianto di protesi d'anca unipolare per sostituzione di protesi
80.05.1D ↔	Rimozione di testa femorale, inserto nonché coppa acetabolare di protesi dell'anca	81.52.42 ↔	Impianto di protesi d'anca biarticolata per sostituzione di protesi
80.05.1E ↔	Rimozione di inserto nonché coppa acetabolare di protesi dell'anca	81.52.55 ↔	Impianto di testa femorale, inserto nonché coppa acetabolare di protesi dell'anca per sostituzione
80.05.1F ↔	Rimozione di coppa di sostegno nonché coppa acetabolare di protesi dell'anca	81.52.56 ↔	Impianto di inserto nonché coppa acetabolare di protesi dell'anca per sostituzione
80.05.1G ↔	Rimozione di coppa di sostegno, coppa acetabolare nonché testa femorale di protesi dell'anca	81.52.57 ↔	Impianto di coppa di sostegno nonché coppa acetabolare di protesi dell'anca per sostituzione
80.05.99 ↔	Rimozione di protesi dell'anca, altro	81.52.58 ↔	Impianto di coppa di sostegno, coppa acetabolare nonché testa femorale di protesi dell'anca per sostituzione
81.51.00 ↔	Sostituzione totale dell'anca, NAS	81.52.5A ↔	Impianto di stelo nonché testa femorale di protesi dell'anca per sostituzione
81.51.11 ↔	Primo impianto di protesi totale dell'anca	81.52.5B ↔	Impianto di stelo, testa femorale nonché inserto di protesi dell'anca per sostituzione
81.51.12 ↔	Primo impianto di protesi totale dell'anca, protesi speciale		
81.51.13 ↔	Primo impianto di protesi d'anca di superficie		
81.51.19 ↔	Primo impianto di protesi totale dell'anca, altro		
81.51.21 ↔	Impianto di protesi totale dell'anca per sostituzione di protesi		
81.51.22 ↔	Impianto di protesi totale dell'anca per sostituzione di protesi, protesi speciale		

Procedura I03-3

81.21 ↔ Artrodesi dell'anca

Procedura I03-4

81.11 ↔	Fusione della caviglia	81.51.13 ↔	Primo impianto di protesi d'anca di superficie
81.12.10 ↔	Artrodesi dell'articolazione talocrurale e subtalare	81.51.19 ↔	Primo impianto di protesi totale dell'anca, altro
81.12.11 ↔	Artrodesi dell'articolazione talocrurale, subtalare e di Chopart	81.51.21 ↔	Impianto di protesi totale dell'anca per sostituzione di protesi
81.12.12 ↔	Artrodesi dell'articolazione subtalare, due camere articolari	81.51.22 ↔	Impianto di protesi totale dell'anca per sostituzione di protesi, protesi speciale
81.12.13 ↔	Artrodesi dell'articolazione subtalare, tre camere articolari	81.51.29 ↔	Impianto di protesi totale dell'anca per sostituzione di protesi, altro
81.12.99 ↔	Artrodesi triplice, altro	81.52.00 ↔	Sostituzione parziale dell'anca, NAS
81.22 ↔	Artrodesi del ginocchio	81.52.21 ↔	Primo impianto di protesi unipolare
81.51.00 ↔	Sostituzione totale dell'anca, NAS	81.52.22 ↔	Primo impianto di protesi biarticolata
81.51.11 ↔	Primo impianto di protesi totale dell'anca	81.52.29 ↔	Primo impianto di protesi parziale dell'anca, altro
81.51.12 ↔	Primo impianto di protesi totale dell'anca, protesi speciale	81.52.31 ↔	Primo impianto di coppa di sostegno di protesi dell'anca

- 81.52.39 ↔ Primo impianto di componente di protesi dell'anca, altro
- 81.52.41 ↔ Impianto di protesi d'anca unipolare per sostituzione di protesi
- 81.52.42 ↔ Impianto di protesi d'anca biarticolata per sostituzione di protesi
- 81.52.55 ↔ Impianto di testa femorale, inserto nonché coppa acetabolare di protesi dell'anca per sostituzione
- 81.52.57 ↔ Impianto di coppa di sostegno nonché coppa acetabolare di protesi dell'anca per sostituzione
- 81.52.58 ↔ Impianto di coppa di sostegno, coppa acetabolare nonché testa femorale di protesi dell'anca per sostituzione
- 81.52.5A ↔ Impianto di stelo nonché testa femorale di protesi dell'anca per sostituzione
- 81.52.5B ↔ Impianto di stelo, testa femorale nonché inserto di protesi dell'anca per sostituzione
- 81.54.21 ↔ Primo impianto di protesi totale standard del ginocchio
- 81.54.22 ↔ Primo impianto di protesi totale speciale del ginocchio
- 81.54.23 ↔ Primo impianto di protesi totale vincolata del ginocchio
- 81.54.24 ↔ Primo impianto di protesi a slitta unicondilare del ginocchio
- 81.54.25 ↔ Primo impianto di protesi a slitta bicondilare del ginocchio
- 81.54.26 ↔ Primo impianto di scudo femorale condilare con bottone rotuleo
- 81.54.31 ↔ Impianto di protesi totale standard del ginocchio per sostituzione di protesi
- 81.54.32 ↔ Impianto di protesi totale speciale del ginocchio per sostituzione di protesi
- 81.54.33 ↔ Impianto di protesi totale vincolata del ginocchio per sostituzione di protesi
- 81.54.35 ↔ Impianto di protesi a slitta bicondilare per sostituzione di protesi
- 81.54.44 ↔ Impianto dei componenti tibiali o femorali nonché dell'inserto di protesi a slitta unicondilare o bicondilare o di protesi totale standard del ginocchio per sostituzione
- 81.54.45 ↔ Impianto dei componenti tibiali o femorali nonché dell'inserto di protesi totale speciale o vincolata del ginocchio per sostituzione
- 81.56 ↔ Sostituzione totale della tibiotarsica
- 81.59.11 ↔ Revisione e sostituzione di endoprotesi della caviglia
- 81.59.12 ↔ Revisione e sostituzione di endoprotesi del tarso
- 81.59.13 ↔ Revisione e sostituzione di endoprotesi dell'avampiede e delle dita dei piedi

Procedura I03-5

- 81.22 ↔ Artrodesi del ginocchio
- 81.51.21 ↔ Impianto di protesi totale dell'anca per sostituzione di protesi
- 81.51.22 ↔ Impianto di protesi totale dell'anca per sostituzione di protesi, protesi speciale
- 81.51.29 ↔ Impianto di protesi totale dell'anca per sostituzione di protesi, altro
- 81.52.41 ↔ Impianto di protesi d'anca unipolare per sostituzione di protesi
- 81.52.42 ↔ Impianto di protesi d'anca biarticolata per sostituzione di protesi
- 81.52.55 ↔ Impianto di testa femorale, inserto nonché coppa acetabolare di protesi dell'anca per sostituzione
- 81.52.57 ↔ Impianto di coppa di sostegno nonché coppa acetabolare di protesi dell'anca per sostituzione
- 81.52.58 ↔ Impianto di coppa di sostegno, coppa acetabolare nonché testa femorale di protesi dell'anca per sostituzione
- 81.52.5A ↔ Impianto di stelo nonché testa femorale di protesi dell'anca per sostituzione
- 81.52.5B ↔ Impianto di stelo, testa femorale nonché inserto di protesi dell'anca per sostituzione
- 81.54.31 ↔ Impianto di protesi totale standard del ginocchio per sostituzione di protesi
- 81.54.32 ↔ Impianto di protesi totale speciale del ginocchio per sostituzione di protesi
- 81.54.33 ↔ Impianto di protesi totale vincolata del ginocchio per sostituzione di protesi
- 81.54.35 ↔ Impianto di protesi a slitta bicondilare per sostituzione di protesi
- 81.54.44 ↔ Impianto dei componenti tibiali o femorali nonché dell'inserto di protesi a slitta unicondilare o bicondilare o di protesi totale standard del ginocchio per sostituzione
- 81.54.45 ↔ Impianto dei componenti tibiali o femorali nonché dell'inserto di protesi totale speciale o vincolata del ginocchio per sostituzione

Procedura I03-6

- 81.51.00 ↔ Sostituzione totale dell'anca, NAS
- 81.51.11 ↔ Primo impianto di protesi totale dell'anca
- 81.51.12 ↔ Primo impianto di protesi totale dell'anca, protesi speciale
- 81.51.19 ↔ Primo impianto di protesi totale dell'anca, altro
- 81.52.00 ↔ Sostituzione parziale dell'anca, NAS
- 81.52.21 ↔ Primo impianto di protesi unipolare
- 81.52.22 ↔ Primo impianto di protesi biarticolata
- 81.52.29 ↔ Primo impianto di protesi parziale dell'anca, altro
- 81.52.31 ↔ Primo impianto di coppa di sostegno di protesi dell'anca
- 81.52.39 ↔ Primo impianto di componente di protesi dell'anca, altro
- 81.54.21 ↔ Primo impianto di protesi totale standard del ginocchio
- 81.54.22 ↔ Primo impianto di protesi totale speciale del ginocchio
- 81.54.23 ↔ Primo impianto di protesi totale vincolata del ginocchio
- 81.54.24 ↔ Primo impianto di protesi a slitta unicondilare del ginocchio
- 81.54.25 ↔ Primo impianto di protesi a slitta bicondilare del ginocchio
- 81.54.26 ↔ Primo impianto di scudo femorale condilare con bottone rotuleo

Procedura I03-7

81.51.00 ↔	Sostituzione totale dell'anca, NAS	81.52.41 ↔	Impianto di protesi d'anca unipolare per sostituzione di protesi
81.51.11 ↔	Primo impianto di protesi totale dell'anca	81.52.42 ↔	Impianto di protesi d'anca biarticolata per sostituzione di protesi
81.51.12 ↔	Primo impianto di protesi totale dell'anca, protesi speciale	81.52.55 ↔	Impianto di testa femorale, inserto nonché coppa acetabolare di protesi dell'anca per sostituzione
81.51.13 ↔	Primo impianto di protesi d'anca di superficie	81.52.56 ↔	Impianto di inserto nonché coppa acetabolare di protesi dell'anca per sostituzione
81.51.19 ↔	Primo impianto di protesi totale dell'anca, altro	81.52.57 ↔	Impianto di coppa di sostegno nonché coppa acetabolare di protesi dell'anca per sostituzione
81.51.21 ↔	Impianto di protesi totale dell'anca per sostituzione di protesi	81.52.58 ↔	Impianto di coppa di sostegno, coppa acetabolare nonché testa femorale di protesi dell'anca per sostituzione
81.51.22 ↔	Impianto di protesi totale dell'anca per sostituzione di protesi, protesi speciale	81.52.5A ↔	Impianto di stelo nonché testa femorale di protesi dell'anca per sostituzione
81.51.29 ↔	Impianto di protesi totale dell'anca per sostituzione di protesi, altro	81.52.5B ↔	Impianto di stelo, testa femorale nonché inserto di protesi dell'anca per sostituzione
81.52.00 ↔	Sostituzione parziale dell'anca, NAS		
81.52.21 ↔	Primo impianto di protesi unipolare		
81.52.22 ↔	Primo impianto di protesi biarticolata		
81.52.29 ↔	Primo impianto di protesi parziale dell'anca, altro		
81.52.31 ↔	Primo impianto di coppa di sostegno di protesi dell'anca		
81.52.39 ↔	Primo impianto di componente di protesi dell'anca, altro		

Procedura I03-8

81.22 ↔	Artrodesi del ginocchio	81.54.32 ↔	Impianto di protesi totale speciale del ginocchio per sostituzione di protesi
81.54.21 ↔	Primo impianto di protesi totale standard del ginocchio	81.54.33 ↔	Impianto di protesi totale vincolata del ginocchio per sostituzione di protesi
81.54.22 ↔	Primo impianto di protesi totale speciale del ginocchio	81.54.35 ↔	Impianto di protesi a slitta bicondilare per sostituzione di protesi
81.54.23 ↔	Primo impianto di protesi totale vincolata del ginocchio	81.54.44 ↔	Impianto dei componenti tibiali o femorali nonché dell'inserto di protesi a slitta unicondilare o bicondilare o di protesi totale standard del ginocchio per sostituzione
81.54.24 ↔	Primo impianto di protesi a slitta unicondilare del ginocchio	81.54.45 ↔	Impianto dei componenti tibiali o femorali nonché dell'inserto di protesi totale speciale o vincolata del ginocchio per sostituzione
81.54.25 ↔	Primo impianto di protesi a slitta bicondilare del ginocchio		
81.54.26 ↔	Primo impianto di scudo femorale condilare con bottone rotuleo		
81.54.31 ↔	Impianto di protesi totale standard del ginocchio per sostituzione di protesi		

Procedura I03-9

80.05.00 ↔	Rimozione di protesi dell'anca, NAS	81.51.12 ↔	Primo impianto di protesi totale dell'anca, protesi speciale
80.05.15 ↔	Rimozione di protesi totale dell'anca	81.51.12 ↔	Primo impianto di protesi totale dell'anca, protesi speciale
80.05.16 ↔	Rimozione di protesi totale dell'anca, protesi speciale	81.51.13 ↔	Primo impianto di protesi d'anca di superficie
80.05.17 ↔	Rimozione di stelo nonché testa femorale di protesi dell'anca	81.51.19 ↔	Primo impianto di protesi totale dell'anca, altro
80.05.18 ↔	Rimozione di stelo, testa femorale nonché inserto di protesi dell'anca	81.51.19 ↔	Primo impianto di protesi totale dell'anca, altro
80.05.1A ↔	Rimozione di inserto di protesi dell'anca	81.52.00 ↔	Sostituzione parziale dell'anca, NAS
80.05.1B ↔	Rimozione della testa femorale di protesi dell'anca	81.52.00 ↔	Sostituzione parziale dell'anca, NAS
80.05.1C ↔	Rimozione di testa femorale nonché inserto di protesi dell'anca	81.52.21 ↔	Primo impianto di protesi unipolare
80.05.1D ↔	Rimozione di testa femorale, inserto nonché coppa acetabolare di protesi dell'anca	81.52.21 ↔	Primo impianto di protesi unipolare
80.05.1E ↔	Rimozione di inserto nonché coppa acetabolare di protesi dell'anca	81.52.22 ↔	Primo impianto di protesi biarticolata
80.05.1F ↔	Rimozione di coppa di sostegno nonché coppa acetabolare di protesi dell'anca	81.52.22 ↔	Primo impianto di protesi biarticolata
80.05.1G ↔	Rimozione di coppa di sostegno, coppa acetabolare nonché testa femorale di protesi dell'anca	81.52.29 ↔	Primo impianto di protesi parziale dell'anca, altro
80.05.99 ↔	Rimozione di protesi dell'anca, altro	81.52.29 ↔	Primo impianto di protesi parziale dell'anca, altro
81.51.00 ↔	Sostituzione totale dell'anca, NAS	81.52.31 ↔	Primo impianto di coppa di sostegno di protesi dell'anca
81.51.00 ↔	Sostituzione totale dell'anca, NAS	81.52.31 ↔	Primo impianto di coppa di sostegno di protesi dell'anca
81.51.11 ↔	Primo impianto di protesi totale dell'anca	81.52.39 ↔	Primo impianto di componente di protesi dell'anca, altro
81.51.11 ↔	Primo impianto di protesi totale dell'anca	81.52.39 ↔	Primo impianto di componente di protesi dell'anca, altro

ADRG I04**Revisione o sostituzione del ginocchio con diagnosi complicante o artrodesi**

(Diagnosi nella tabella I04-1 o procedura nella tabella I04-2) e procedura nella tabella I04-3

DRG I04A**Revisione o sostituzione del ginocchio con diagnosi complicante o artrodesi e sostituzione di protesi specifica**

Almeno una procedura nella tabella I04-4

DRG I04B**Revisione o sostituzione del ginocchio con diagnosi complicante o artrodesi****Diagnosi I04-1**

C40.2	Tumore Maligno: Ossa lunghe dell'arto inferiore	M86.65	Altra osteomielite cronica: Coscia
C40.3	Tumore Maligno: Ossa corte dell'arto inferiore	M86.66	Altra osteomielite cronica: Gamba
C40.8	Tumore Maligno: lesione sconfinante a più zone contigue dell'osso e della cartilagine articolare degli arti	M86.85	Altra osteomielite: Coscia
		M86.86	Altra osteomielite: Gamba
		M86.95	Osteomielite non specificata: Coscia
C49.2	Tumore Maligno: Tessuto connettivo e tessuti molli dell'arto inferiore, compresa l'anca	M86.96	Osteomielite non specificata: Gamba
		M89.55	Osteolisi: Coscia
C49.8	Tumore Maligno: lesione sconfinante a più zone contigue del tessuto connettivo e dei tessuti molli	M89.56	Osteolisi: Gamba
		M96.80	Sterno lasciato elettivamente aperto dopo intervento di chirurgia toracica
C79.5	Tumore maligno secondario dell'osso e del midollo osseo	M96.82	Ritardo di consolidamento osseo dopo fusione o artrodesi
M00.06	Artrite e poliartrite stafilococcica: Gamba	M96.88	Altri disturbi osteomuscolari iatrogeni
M00.16	Artrite e poliartrite pneumococcica: Gamba	S72.3	Frattura diafisaria del femore
M00.26	Altre artriti e poliartriti streptococciche: Gamba	S72.40	Frattura dell'estremità distale del femore: Parte non specificata
M00.86	Artrite e poliartrite da altri batteri specificati: Gamba		Frattura dell'estremità distale del femore: Condilo (laterale) (mediale)
M00.96	Artrite piogenica non specificata: Gamba	S72.41	Frattura dell'estremità distale del femore: Epifisi, epifisiolisi
M86.05	Osteomielite acuta ematogena: Coscia		Frattura dell'estremità distale del femore: Epifisi, epifisiolisi
M86.06	Osteomielite acuta ematogena: Gamba	S72.42	Frattura dell'estremità distale del femore: Sovracondiloidea
M86.15	Altra osteomielite acuta: Coscia		Frattura dell'estremità distale del femore: Intercondiloidea
M86.16	Altra osteomielite acuta: Gamba	S72.43	Fratture multiple del femore
M86.25	Osteomielite subacuta: Coscia		Infezione e reazione infiammatoria da protesi articolare interna [qualsiasi sede]
M86.26	Osteomielite subacuta: Gamba	S72.44	
M86.35	Osteomielite cronica multifocale: Coscia	S72.7	
M86.36	Osteomielite cronica multifocale: Gamba	T84.5	
M86.45	Osteomielite cronica con fistola: Coscia		
M86.46	Osteomielite cronica con fistola: Gamba		
M86.55	Altra osteomielite cronica ematogena: Coscia		
M86.56	Altra osteomielite cronica ematogena: Gamba		

Procedura I04-2

81.22 ↔ Artrodesi del ginocchio

Procedura I04-3

80.06.11 ↔	Rimozione di protesi totale standard del ginocchio	81.54.22 ↔	Primo impianto di protesi totale speciale del ginocchio
80.06.12 ↔	Rimozione di protesi totale speciale del ginocchio	81.54.23 ↔	Primo impianto di protesi totale vincolata del ginocchio
80.06.13 ↔	Rimozione di protesi totale vincolata del ginocchio	81.54.24 ↔	Primo impianto di protesi a slitta unicondilare del ginocchio
80.06.14 ↔	Rimozione di protesi a slitta unicondilare	81.54.25 ↔	Primo impianto di protesi a slitta bicondilare del ginocchio
80.06.15 ↔	Rimozione di protesi a slitta bicondilare	81.54.26 ↔	Primo impianto di scudo femorale condilare con bottone rotuleo
80.06.16 ↔	Rimozione di scudo femorale condilare con bottone rotuleo	81.54.27 ↔	Primo impianto di bottone rotuleo
80.06.17 ↔	Rimozione di bottone rotuleo	81.54.28 ↔	Primo impianto di protesi isolata della troclea femorale
80.06.18 ↔	Rimozione di inserto di endoprotesi di ginocchio	81.54.29 ↔	Primo impianto di endoprotesi del ginocchio, altro
80.06.1A ↔	Rimozione dei componenti tibiali o femorali nonché dell'inserto di protesi a slitta unicondilare o bicondilare o di protesi totale standard del ginocchio	81.54.31 ↔	Impianto di protesi totale standard del ginocchio per sostituzione di protesi
80.06.1B ↔	Rimozione dei componenti tibiali o femorali nonché dell'inserto di protesi totale speciale o vincolata del ginocchio	81.54.32 ↔	Impianto di protesi totale speciale del ginocchio per sostituzione di protesi
80.06.1C ↔	Rimozione di protesi isolata della troclea femorale	81.54.33 ↔	Impianto di protesi totale vincolata del ginocchio per sostituzione di protesi
80.06.99 ↔	Rimozione di endoprotesi di ginocchio, altro		
81.22 ↔	Artrodesi del ginocchio		
81.54.21 ↔	Primo impianto di protesi totale standard del ginocchio		

- 81.54.35 ↔ Impianto di protesi a slitta bicondylare per sostituzione di protesi
- 81.54.44 ↔ Impianto dei componenti tibiali o femorali nonché dell'inserito di protesi a slitta unicondylare o bicondylare o di protesi totale standard del ginocchio per sostituzione
- 81.54.45 ↔ Impianto dei componenti tibiali o femorali nonché dell'inserito di protesi totale speciale o vincolata del ginocchio per sostituzione

Procedura I04-4

- 81.54.32 ↔ Impianto di protesi totale speciale del ginocchio per sostituzione di protesi
- 81.54.33 ↔ Impianto di protesi totale vincolata del ginocchio per sostituzione di protesi
- 81.A1.12 ‡↔ Protesi modulare
- 81.A1.13 ‡↔ Protesi a stelo lungo

ADRG I05

Sostituzione articolare o revisione agli arti superiori

Procedura nella tabella I05-1

DRG I05A

Sostituzione articolare o revisione agli arti superiori con CC estremamente gravi o intervento bilaterale specifico o intervento su localizzazioni multiple

PCCL > 3 o procedura bilaterale nella tabella I05-2 o Intervento su più localizzazioni

DRG I05B

Sostituzione articolare o revisione agli arti superiori con intervento complesso

Procedura nella tabella I05-3

DRG I05C

Sostituzione articolare o revisione agli arti superiori

Procedura I05-1

- 81.80.00 ↔ Impianto di endoprotesi totale della spalla, NAS
- 81.80.09 ↔ Impianto di endoprotesi totale della spalla, altro
- 81.80.11 ↔ Primo impianto di endoprotesi totale della spalla, anatomica
- 81.80.12 ↔ Primo impianto di endoprotesi totale della spalla, inversa
- 81.80.13 ↔ Primo impianto di endoprotesi totale della spalla, protesi speciale
- 81.80.21 ↔ Impianto di endoprotesi totale della spalla, anatomica, in caso di sostituzione di protesi
- 81.80.22 ↔ Impianto di endoprotesi totale della spalla, inversa, in caso di sostituzione di protesi
- 81.80.23 ↔ Impianto di endoprotesi totale della spalla, protesi speciale, in caso di sostituzione di protesi
- 81.81.00 ↔ Impianto di protesi parziale della spalla, NAS
- 81.81.09 ↔ Impianto di protesi parziale della spalla, altro
- 81.81.11 ↔ Primo impianto di protesi di superficie
- 81.81.12 ↔ Primo impianto di protesi della testa omerale
- 81.81.13 ↔ Primo impianto di protesi glenoidea
- 81.81.21 ↔ Impianto di protesi di superficie, in caso di sostituzione di protesi
- 81.81.22 ↔ Impianto di protesi della testa omerale, in caso di sostituzione di protesi
- 81.81.23 ↔ Impianto di protesi glenoidea, in caso di sostituzione di protesi
- 81.81.31 ↔ Impianto di coppa acetabolare, endoprotesi totale della spalla, in caso di sostituzione di componenti
- 81.81.32 ↔ Impianto di coppa acetabolare nonché inserito, endoprotesi totale della spalla, in caso di sostituzione di componenti
- 81.81.33 ↔ Impianto di inserito, endoprotesi totale della spalla, in caso di sostituzione di componenti
- 81.81.34 ↔ Impianto di inserito nonché testa, endoprotesi totale della spalla, in caso di sostituzione di componenti
- 81.81.35 ↔ Impianto di inserito, testa nonché stelo, endoprotesi totale della spalla, in caso di sostituzione di componenti
- 81.84 ↔ Sostituzione totale del gomito
- 81.85.30 ↔ Sostituzione con protesi della superficie articolare distale dell'omero
- 81.85.31 ↔ Altra riparazione del gomito, Protesi del capitello radiale
- 81.96.2D ↔ Altra riparazione articolare, polso, protesi della testa dell'ulna
- 81.97.13 ↔ Revisione e sostituzione di protesi totale del gomito
- 81.97.14 ↔ Revisione e sostituzione di protesi del capitello radiale

Procedura I05-2

- 81.80.00 ↔ Impianto di endoprotesi totale della spalla, NAS
- 81.80.09 ↔ Impianto di endoprotesi totale della spalla, altro
- 81.80.11 ↔ Primo impianto di endoprotesi totale della spalla, anatomica
- 81.80.12 ↔ Primo impianto di endoprotesi totale della spalla, inversa
- 81.80.13 ↔ Primo impianto di endoprotesi totale della spalla, protesi speciale
- 81.84 ↔ Sostituzione totale del gomito

Procedura I05-3

81.80.00 ↔	Impianto di endoprotesi totale della spalla, NAS	81.80.22 ↔	Impianto di endoprotesi totale della spalla, inversa, in caso di sostituzione di protesi
81.80.09 ↔	Impianto di endoprotesi totale della spalla, altro	81.80.23 ↔	Impianto di endoprotesi totale della spalla, protesi speciale, in caso di sostituzione di protesi
81.80.11 ↔	Primo impianto di endoprotesi totale della spalla, anatomica	81.81.22 ↔	Impianto di protesi della testa omerale, in caso di sostituzione di protesi
81.80.12 ↔	Primo impianto di endoprotesi totale della spalla, inversa	81.84 ↔	Sostituzione totale del gomito
81.80.13 ↔	Primo impianto di endoprotesi totale della spalla, protesi speciale	81.97.13 ↔	Revisione e sostituzione di protesi totale del gomito
81.80.21 ↔	Impianto di endoprotesi totale della spalla, anatomica, in caso di sostituzione di protesi		

DRG I06**Interventi complessi alla colonna vertebrale con sostituzione di corpo vertebrale da 2 impianti o CC estremamente gravi o paraplegia/tetraplegia o VEPTR o terapia intensiva complessa/trattamento complesso IMC > 196/184 punti risorse**

(Almeno una procedura nella tabella I06-2 o procedura nella tabella I06-3 e procedura nella tabella I06-4) e procedura nella tabella I06-5 e procedura nella tabella I06-6 o (almeno una procedura nella tabella I06-2 o procedura nella tabella I06-3 e procedura nella tabella I06-4) e (PCCL > 3 o diagnosi secondaria nella tabella I06-1 o procedura nella tabella I06-7 o almeno una procedura nella tabella I06-8)

DRG I06A**Interventi altamente complessi alla colonna vertebrale o procedura OR complessa in più tempi o riabilitazione geriatrica acuta da 14 giorni di trattamento o procedure complicanti o terapia intensiva complessa/trattamento complesso IMC > 196/360 punti risorse**

Almeno una procedura nella tabella I06-9 o Procedura OR estesa in più tempi o Riabilitazione geriatrica, da 14 giorni di trattamento o Procedure complicanti

DRG I06B**Interventi complessi alla colonna vertebrale con sostituzione di corpo vertebrale da 2 impianti o età < 16 anni e CC estremamente gravi, o interventi alla colonna vertebrale molto complessi o terapia intensiva complessa/trattamento complesso IMC > 184 punti risorse**

PCCL > 3 e Età < 16 anni o almeno una procedura nella tabella I06-10 o almeno una procedura nella tabella I06-11 o procedura nella tabella I06-6 e PCCL > 3

DRG I06C**Interventi complessi alla colonna vertebrale o intervento impegnativo con approccio dorsale e ventrale alla colonna vertebrale****Diagnosi I06-1**

G04.1	Mielopatia delle cellule T umane associata a virus linfotropo	G82.21	Paraparesi e paraplegia non specificata: Lesione midollare spinale incompleta acuta di origine non traumatica
G82.00	Paraparesi e paraplegia flaccida: Lesione midollare spinale completa acuta di origine non traumatica	G82.22	Paraparesi e paraplegia non specificata: Lesione midollare spinale completa cronica
G82.01	Paraparesi e paraplegia flaccida: Lesione midollare spinale incompleta acuta di origine non traumatica	G82.23	Paraparesi e paraplegia non specificata: Lesione midollare spinale incompleta cronica
G82.02	Paraparesi e paraplegia flaccida: Lesione midollare spinale completa cronica	G82.30	Tetraparesi e tetraplegia flaccida: Lesione midollare spinale completa acuta di origine non traumatica
G82.03	Paraparesi e paraplegia flaccida: Lesione midollare spinale incompleta cronica	G82.31	Tetraparesi e tetraplegia flaccida: Lesione midollare spinale incompleta acuta di origine non traumatica
G82.10	Paraparesi e paraplegia spastica: Lesione midollare spinale completa acuta di origine non traumatica	G82.32	Tetraparesi e tetraplegia flaccida: Lesione midollare spinale completa cronica
G82.11	Paraparesi e paraplegia spastica: Lesione midollare spinale incompleta acuta di origine non traumatica	G82.33	Tetraparesi e tetraplegia flaccida: Lesione midollare spinale incompleta cronica
G82.12	Paraparesi e paraplegia spastica: Lesione midollare spinale completa cronica	G82.40	Tetraparesi e tetraplegia spastica: Lesione midollare spinale completa acuta di origine non traumatica
G82.13	Paraparesi e paraplegia spastica: Lesione midollare spinale incompleta cronica	G82.41	Tetraparesi e tetraplegia spastica: Lesione midollare spinale incompleta acuta di origine non traumatica
G82.20	Paraparesi e paraplegia non specificata: Lesione midollare spinale completa acuta di origine non traumatica	G82.42	Tetraparesi e tetraplegia spastica: Lesione midollare spinale completa cronica
		G82.43	Tetraparesi e tetraplegia spastica: Lesione midollare spinale incompleta cronica

G82.50	Tetraparesi e tetraplegia non specificata: Lesione midollare spinale completa acuta di origine non traumatica	G82.53	Tetraparesi e tetraplegia non specificata: Lesione midollare spinale incompleta cronica
G82.51	Tetraparesi e tetraplegia non specificata: Lesione midollare spinale incompleta acuta di origine non traumatica	G83.5	Sindrome Locked-in
G82.52	Tetraparesi e tetraplegia non specificata: Lesione midollare spinale completa cronica	G93.80	Sindrome apallica
		P11.51	Trauma da parto della colonna vertebrale e del midollo spinale: Con paraplegia cronica
		P91.80	Sindrome locked-in e sindrome apallica neonatale

Procedura I06-10

99.B7.13 ‡↔	Terapia intensiva complessa, da 185 a 360 punti risorse	99.B8.13 ‡↔	Trattamento complesso IMC dell'adulto, da 185 a 360 punti risorse
-------------	---	-------------	---

Procedura I06-11

00.94.31 ‡↔	Monitoraggio neurofisiologico intraoperatorio, da più di 4 a 8 ore	7A.71.28 ↔	Fusione di vertebre con stabilizzazione della colonna vertebrale, approccio ventrale, 8 segmenti
00.94.32 ‡↔	Monitoraggio neurofisiologico intraoperatorio, da più di 8 a 12 ore	7A.71.2A ↔	Fusione di vertebre con stabilizzazione della colonna vertebrale, approccio ventrale, 9 segmenti
00.94.33 ‡↔	Monitoraggio neurofisiologico intraoperatorio, più di 12 ore	7A.71.2B ↔	Fusione di vertebre con stabilizzazione della colonna vertebrale, approccio ventrale, 10 segmenti
78.41.30 ↔	Altri interventi di riparazione o plastica su scapola, clavicola, coste e sterno, Impianto di protesi verticali espandibili in titanio (VEPTR)	7A.71.2C ↔	Fusione di vertebre con stabilizzazione della colonna vertebrale, approccio ventrale, 11 segmenti
7A.71.17 ↔	Fusione di vertebre con stabilizzazione della colonna vertebrale, approccio dorsale e dorsolaterale, 7 segmenti	7A.71.2D ↔	Fusione di vertebre con stabilizzazione della colonna vertebrale, approccio ventrale, 12 segmenti
7A.71.18 ↔	Fusione di vertebre con stabilizzazione della colonna vertebrale, approccio dorsale e dorsolaterale, 8 segmenti	7A.71.2E ↔	Fusione di vertebre con stabilizzazione della colonna vertebrale, approccio ventrale, 13 segmenti
7A.71.1A ↔	Fusione di vertebre con stabilizzazione della colonna vertebrale, approccio dorsale e dorsolaterale, 9 segmenti	7A.71.2F ↔	Fusione di vertebre con stabilizzazione della colonna vertebrale, approccio ventrale, 14 e più segmenti
7A.71.1B ↔	Fusione di vertebre con stabilizzazione della colonna vertebrale, approccio dorsale e dorsolaterale, 10 segmenti	7A.74.17 ↔	Fusione di vertebre per correzione della postura, approccio dorsale e dorsolaterale, 7 segmenti
7A.71.1C ↔	Fusione di vertebre con stabilizzazione della colonna vertebrale, approccio dorsale e dorsolaterale, 11 segmenti	7A.74.18 ↔	Fusione di vertebre per correzione della postura, approccio dorsale e dorsolaterale, 8 segmenti
7A.71.1D ↔	Fusione di vertebre con stabilizzazione della colonna vertebrale, approccio dorsale e dorsolaterale, 12 segmenti	7A.74.1A ↔	Fusione di vertebre per correzione della postura, approccio dorsale e dorsolaterale, 9 segmenti
7A.71.1E ↔	Fusione di vertebre con stabilizzazione della colonna vertebrale, approccio dorsale e dorsolaterale, 13 segmenti	7A.74.1B ↔	Fusione di vertebre per correzione della postura, approccio dorsale e dorsolaterale, 10 segmenti
7A.71.1F ↔	Fusione di vertebre con stabilizzazione della colonna vertebrale, approccio dorsale e dorsolaterale, 14 e più segmenti	7A.74.27 ↔	Fusione di vertebre per correzione della postura, approccio ventrale, 7 segmenti
7A.71.27 ↔	Fusione di vertebre con stabilizzazione della colonna vertebrale, approccio ventrale, 7 segmenti	7A.74.28 ↔	Fusione di vertebre per correzione della postura, approccio ventrale, 8 segmenti
		7A.74.2A ↔	Fusione di vertebre per correzione della postura, approccio ventrale, 9 segmenti
		7A.74.2B ↔	Fusione di vertebre per correzione della postura, approccio ventrale, 10 segmenti
		7A.A2 ↔	Impianto di sistemi allungabili o espansibili, colonna vertebrale

Procedura I06-2

7A.71.16 ↔	Fusione di vertebre con stabilizzazione della colonna vertebrale, approccio dorsale e dorsolaterale, 6 segmenti	7A.71.1C ↔	Fusione di vertebre con stabilizzazione della colonna vertebrale, approccio dorsale e dorsolaterale, 11 segmenti
7A.71.17 ↔	Fusione di vertebre con stabilizzazione della colonna vertebrale, approccio dorsale e dorsolaterale, 7 segmenti	7A.71.1D ↔	Fusione di vertebre con stabilizzazione della colonna vertebrale, approccio dorsale e dorsolaterale, 12 segmenti
7A.71.18 ↔	Fusione di vertebre con stabilizzazione della colonna vertebrale, approccio dorsale e dorsolaterale, 8 segmenti	7A.71.1E ↔	Fusione di vertebre con stabilizzazione della colonna vertebrale, approccio dorsale e dorsolaterale, 13 segmenti
7A.71.1A ↔	Fusione di vertebre con stabilizzazione della colonna vertebrale, approccio dorsale e dorsolaterale, 9 segmenti	7A.71.1F ↔	Fusione di vertebre con stabilizzazione della colonna vertebrale, approccio dorsale e dorsolaterale, 14 e più segmenti
7A.71.1B ↔	Fusione di vertebre con stabilizzazione della colonna vertebrale, approccio dorsale e dorsolaterale, 10 segmenti	7A.71.26 ↔	Fusione di vertebre con stabilizzazione della colonna vertebrale, approccio ventrale, 6 segmenti

Procedura I06-4

7A.71.23 ↔ Fusione di vertebre con stabilizzazione della colonna vertebrale, approccio ventrale, 3 segmenti	7A.74.23 ↔ Fusione di vertebre per correzione della postura, approccio ventrale, 3 segmenti
7A.71.24 ↔ Fusione di vertebre con stabilizzazione della colonna vertebrale, approccio ventrale, 4 segmenti	7A.74.24 ↔ Fusione di vertebre per correzione della postura, approccio ventrale, 4 segmenti
7A.71.25 ↔ Fusione di vertebre con stabilizzazione della colonna vertebrale, approccio ventrale, 5 segmenti	7A.74.25 ↔ Fusione di vertebre per correzione della postura, approccio ventrale, 5 segmenti
7A.71.26 ↔ Fusione di vertebre con stabilizzazione della colonna vertebrale, approccio ventrale, 6 segmenti	7A.74.26 ↔ Fusione di vertebre per correzione della postura, approccio ventrale, 6 segmenti
7A.71.27 ↔ Fusione di vertebre con stabilizzazione della colonna vertebrale, approccio ventrale, 7 segmenti	7A.74.27 ↔ Fusione di vertebre per correzione della postura, approccio ventrale, 7 segmenti
7A.71.28 ↔ Fusione di vertebre con stabilizzazione della colonna vertebrale, approccio ventrale, 8 segmenti	7A.74.28 ↔ Fusione di vertebre per correzione della postura, approccio ventrale, 8 segmenti
7A.71.2A ↔ Fusione di vertebre con stabilizzazione della colonna vertebrale, approccio ventrale, 9 segmenti	7A.74.2A ↔ Fusione di vertebre per correzione della postura, approccio ventrale, 9 segmenti
7A.71.2B ↔ Fusione di vertebre con stabilizzazione della colonna vertebrale, approccio ventrale, 10 segmenti	7A.74.2B ↔ Fusione di vertebre per correzione della postura, approccio ventrale, 10 segmenti
7A.71.2C ↔ Fusione di vertebre con stabilizzazione della colonna vertebrale, approccio ventrale, 11 segmenti	7A.74.2C ↔ Fusione di vertebre per correzione della postura, approccio ventrale, 11 segmenti
7A.71.2D ↔ Fusione di vertebre con stabilizzazione della colonna vertebrale, approccio ventrale, 12 segmenti	7A.74.2D ↔ Fusione di vertebre per correzione della postura, approccio ventrale, 12 segmenti
7A.71.2E ↔ Fusione di vertebre con stabilizzazione della colonna vertebrale, approccio ventrale, 13 segmenti	7A.74.2E ↔ Fusione di vertebre per correzione della postura, approccio ventrale, 13 segmenti
7A.71.2F ↔ Fusione di vertebre con stabilizzazione della colonna vertebrale, approccio ventrale, 14 e più segmenti	7A.74.2F ↔ Fusione di vertebre per correzione della postura, approccio ventrale, 14 e più segmenti
7A.74.22 ↔ Fusione di vertebre per correzione della postura, approccio ventrale, 2 segmenti	

Procedura I06-5

7A.63.11 ↔ Impianto di sostituto di corpo vertebrale	7A.65.11 ↔ Impianto di dispositivo intervertebrale d'artrodesi
7A.63.21 ↔ Impianto di sostituto di corpo vertebrale in caso di sostituzione di dispositivo	7A.65.21 ↔ Impianto di dispositivo intervertebrale d'artrodesi in caso di sostituzione di dispositivo
7A.64.11 ↔ Impianto di protesi di corpo vertebrale	
7A.64.21 ↔ Impianto di protesi di corpo vertebrale in caso di sostituzione di protesi	

Procedura I06-6

7A.A1.32 ‡↔ 2 sostituti di corpo vertebrale impiantati	7A.A1.45 ‡↔ 5 e più protesi di corpo vertebrale impiantate
7A.A1.33 ‡↔ 3 sostituti di corpo vertebrale impiantati	7A.A1.52 ‡↔ 2 dispositivi intervertebrale d'artrodesi impiantati
7A.A1.34 ‡↔ 4 sostituti di corpo vertebrale impiantati	7A.A1.53 ‡↔ 3 dispositivi intervertebrale d'artrodesi impiantati
7A.A1.35 ‡↔ 5 e più sostituti di corpo vertebrale impiantati	7A.A1.54 ‡↔ 4 dispositivi intervertebrale d'artrodesi impiantati
7A.A1.42 ‡↔ 2 protesi di corpo vertebrale impiantate	7A.A1.55 ‡↔ 5 e più dispositivi intervertebrale d'artrodesi impiantati
7A.A1.43 ‡↔ 3 protesi di corpo vertebrale impiantate	
7A.A1.44 ‡↔ 4 protesi di corpo vertebrale impiantate	

Procedura I06-7

78.41.30 ↔ Altri interventi di riparazione o plastica su scapola, clavicola, coste e sterno, Impianto di protesi verticali espandibili in titanio (VEPTR)	7A.A2 ↔ Impianto di sistemi allungabili o espansibili, colonna vertebrale
---	---

Procedura I06-8

99.B7.13 ‡↔ Terapia intensiva complessa, da 185 a 360 punti risorse	99.B8.13 ‡↔ Trattamento complesso IMC dell'adulto, da 185 a 360 punti risorse
99.B7.14 ‡↔ Terapia intensiva complessa, da 361 a 552 punti risorse	99.B8.14 ‡↔ Trattamento complesso IMC dell'adulto, da 361 a 552 punti risorse
99.B7.21 ‡↔ Terapia intensiva complessa in età infantile (procedura di base), da 197 a 392 punti risorse	99.B8.21 ‡↔ Trattamento complesso IMC in età infantile, da 197 a 392 punti risorse
99.B7.31 ‡↔ Terapia intensiva complessa in età neonatale (procedura di base), da 197 a 392 punti risorse	99.B8.31 ‡↔ Trattamento complesso IMC in età neonatale, da 197 a 392 punti risorse

Procedura I06-9

7A.74.1C ↔ Fusione di vertebre per correzione della postura, approccio dorsale e dorsolaterale, 11 segmenti	7A.74.2F ↔ Fusione di vertebre per correzione della postura, approccio ventrale, 14 e più segmenti
7A.74.1D ↔ Fusione di vertebre per correzione della postura, approccio dorsale e dorsolaterale, 12 segmenti	99.B7.14 ‡↔ Terapia intensiva complessa, da 361 a 552 punti risorse
7A.74.1E ↔ Fusione di vertebre per correzione della postura, approccio dorsale e dorsolaterale, 13 segmenti	99.B7.21 ‡↔ Terapia intensiva complessa in età infantile (procedura di base), da 197 a 392 punti risorse
7A.74.1F ↔ Fusione di vertebre per correzione della postura, approccio dorsale e dorsolaterale, 14 e più segmenti	99.B7.31 ‡↔ Terapia intensiva complessa in età neonatale (procedura di base), da 197 a 392 punti risorse
7A.74.2C ↔ Fusione di vertebre per correzione della postura, approccio ventrale, 11 segmenti	99.B8.14 ‡↔ Trattamento complesso IMC dell'adulto, da 361 a 552 punti risorse
7A.74.2D ↔ Fusione di vertebre per correzione della postura, approccio ventrale, 12 segmenti	99.B8.21 ‡↔ Trattamento complesso IMC in età infantile, da 197 a 392 punti risorse
7A.74.2E ↔ Fusione di vertebre per correzione della postura, approccio ventrale, 13 segmenti	99.B8.31 ‡↔ Trattamento complesso IMC in età neonatale, da 197 a 392 punti risorse

ADRG I07**Amputazione**

Procedura nella tabella I07-1

DRG I07A**Amputazione con CC estremamente gravi**

PCCL > 3

DRG I07B**Amputazione****Procedura I07-1**

84.00 ↔ Amputazione dell'arto superiore, NAS	84.10 ↔ Amputazione dell'arto inferiore, NAS
84.03.00 ↔ Amputazione della mano, NAS	84.12 ↔ Amputazione a livello del piede
84.03.10 ↔ Amputazione completa della mano a livello del carpo o metacarpo	84.13 ↔ Disarticolazione della caviglia
84.03.99 ↔ Amputazione della mano, altro	84.14 ↔ Amputazione della caviglia a livello dei malleoli della tibia e fibula
84.04 ↔ Disarticolazione del polso	84.15 ↔ Altra amputazione al di sotto del ginocchio
84.05 ↔ Amputazione a livello dell'avambraccio	84.16 ↔ Disarticolazione del ginocchio
84.06 ↔ Disarticolazione del gomito	84.17 ↔ Amputazione al di sopra del ginocchio
84.07 ↔ Amputazione a livello dell'omero	84.18 ↔ Disarticolazione dell'anca
84.08 ↔ Disarticolazione della spalla	84.19 ↔ Amputazione addomino-pelvica
84.09 ↔ Amputazione intertoracoscapolare	

ADRG I08**Altri interventi su anca e femore o sostituzione dell'anca con intervento sugli arti superiori o sulla colonna vertebrale**

Procedura nella tabella I08-5 e nessuna procedura nella tabella I08-6

DRG I08A**Altri interventi su anca e femore, CC estremamente gravi con intervento multiplo o procedura complessa o diagnosi complessa, o CC gravissime o età < 12 anni**

((PCCL > 3 e (procedura bilaterale nella tabella I08-7 o almeno una diagnosi nella tabella I08-1 o almeno una procedura nella tabella I08-8 o Intervento su più localizzazioni)) o diagnosi nella tabella I08-2) e (Età < 12 anni o PCCL > 4)

DRG I08B**Altri interventi su anca e femore, CC estremamente gravi con intervento multiplo o procedura complessa o diagnosi complessa, età > 11 anni**

(PCCL > 3 e (procedura bilaterale nella tabella I08-7 o almeno una diagnosi nella tabella I08-1 o almeno una procedura nella tabella I08-8 o Intervento su più localizzazioni)) o diagnosi nella tabella I08-2

DRG I08C**Altri interventi su anca e femore con intervento multiplo o procedura complessa o diagnosi complessa o intervento specifico o CC estremamente gravi**

PCCL > 3 o procedura bilaterale nella tabella I08-7 o diagnosi nella tabella I08-3 o almeno una procedura nella tabella I08-9 o diagnosi nella tabella I08-4 o Intervento su più localizzazioni o procedura nella tabella I08-10

DRG I08D**Altri interventi su anca e femore****Diagnosi I08-1**

A18.0	Tubercolosi delle ossa e delle articolazioni	M00.90	Artrite piogenica non specificata: Localizzazioni multiple
A54.4	Infezione gonococcica del sistema osteomuscolare	M00.91	Artrite piogenica non specificata: Area spalla
A66.6	Lesioni delle ossa e delle articolazioni da framboesia	M00.92	Artrite piogenica non specificata: Braccio
L40.5	Artropatia psoriatca {M07.0-M07.3}, {M09.0-}	M00.93	Artrite piogenica non specificata: Avambraccio
M00.00	Artrite e poliartrite stafilococcica: Localizzazioni multiple	M00.94	Artrite piogenica non specificata: Mano
M00.01	Artrite e poliartrite stafilococcica: Area spalla	M00.95	Artrite piogenica non specificata: Coscia
M00.02	Artrite e poliartrite stafilococcica: Braccio	M00.96	Artrite piogenica non specificata: Gamba
M00.03	Artrite e poliartrite stafilococcica: Avambraccio	M00.97	Artrite piogenica non specificata: Caviglia e piede
M00.04	Artrite e poliartrite stafilococcica: Mano	M00.98	Artrite piogenica non specificata: Altro
M00.05	Artrite e poliartrite stafilococcica: Coscia	M00.99	Artrite piogenica non specificata: Localizzazione non precisata
M00.06	Artrite e poliartrite stafilococcica: Gamba	M02.10	Artropatia post-dissenterica: Localizzazioni multiple
M00.07	Artrite e poliartrite stafilococcica: Caviglia e piede	M02.11	Artropatia post-dissenterica: Area spalla
M00.08	Artrite e poliartrite stafilococcica: Altro	M02.12	Artropatia post-dissenterica: Braccio
M00.09	Artrite e poliartrite stafilococcica: Localizzazione non precisata	M02.13	Artropatia post-dissenterica: Avambraccio
M00.10	Artrite e poliartrite pneumococcica: Localizzazioni multiple	M02.14	Artropatia post-dissenterica: Mano
M00.11	Artrite e poliartrite pneumococcica: Area spalla	M02.15	Artropatia post-dissenterica: Coscia
M00.12	Artrite e poliartrite pneumococcica: Braccio	M02.16	Artropatia post-dissenterica: Gamba
M00.13	Artrite e poliartrite pneumococcica: Avambraccio	M02.17	Artropatia post-dissenterica: Caviglia e piede
M00.14	Artrite e poliartrite pneumococcica: Mano	M02.18	Artropatia post-dissenterica: Altro
M00.15	Artrite e poliartrite pneumococcica: Coscia	M02.19	Artropatia post-dissenterica: Localizzazione non precisata
M00.16	Artrite e poliartrite pneumococcica: Gamba	M02.30	Malattia di Reiter: Localizzazioni multiple
M00.17	Artrite e poliartrite pneumococcica: Caviglia e piede	M02.31	Malattia di Reiter: Area spalla
M00.18	Artrite e poliartrite pneumococcica: Altro	M02.32	Malattia di Reiter: Braccio
M00.19	Artrite e poliartrite pneumococcica: Localizzazione non precisata	M02.33	Malattia di Reiter: Avambraccio
M00.20	Altre artriti e poliartriti streptococciche: Localizzazioni multiple	M02.34	Malattia di Reiter: Mano
M00.21	Altre artriti e poliartriti streptococciche: Area spalla	M02.35	Malattia di Reiter: Coscia
M00.22	Altre artriti e poliartriti streptococciche: Braccio	M02.36	Malattia di Reiter: Gamba
M00.23	Altre artriti e poliartriti streptococciche: Avambraccio	M02.37	Malattia di Reiter: Caviglia e piede
M00.24	Altre artriti e poliartriti streptococciche: Mano	M02.38	Malattia di Reiter: Altro
M00.25	Altre artriti e poliartriti streptococciche: Coscia	M02.39	Malattia di Reiter: Localizzazione non precisata
M00.26	Altre artriti e poliartriti streptococciche: Gamba	M02.90	Artropatia reattiva non specificata: Localizzazioni multiple
M00.27	Altre artriti e poliartriti streptococciche: Caviglia e piede	M02.91	Artropatia reattiva non specificata: Area spalla
M00.28	Altre artriti e poliartriti streptococciche: Altro	M02.92	Artropatia reattiva non specificata: Braccio
M00.29	Altre artriti e poliartriti streptococciche: Localizzazione non precisata	M02.93	Artropatia reattiva non specificata: Avambraccio
M00.80	Artrite e poliartrite da altri batteri specificati: Localizzazioni multiple	M02.94	Artropatia reattiva non specificata: Mano
M00.81	Artrite e poliartrite da altri batteri specificati: Area spalla	M02.95	Artropatia reattiva non specificata: Coscia
M00.82	Artrite e poliartrite da altri batteri specificati: Braccio	M02.96	Artropatia reattiva non specificata: Gamba
M00.83	Artrite e poliartrite da altri batteri specificati: Avambraccio	M02.97	Artropatia reattiva non specificata: Caviglia e piede
M00.84	Artrite e poliartrite da altri batteri specificati: Mano	M02.98	Artropatia reattiva non specificata: Altro
M00.85	Artrite e poliartrite da altri batteri specificati: Coscia	M02.99	Artropatia reattiva non specificata: Localizzazione non precisata
M00.86	Artrite e poliartrite da altri batteri specificati: Gamba	M05.00	Sindrome di Felty: Localizzazioni multiple
M00.87	Artrite e poliartrite da altri batteri specificati: Caviglia e piede	M05.01	Sindrome di Felty: Area spalla
M00.88	Artrite e poliartrite da altri batteri specificati: Altro	M05.02	Sindrome di Felty: Braccio
M00.89	Artrite e poliartrite da altri batteri specificati: Localizzazione non precisata	M05.03	Sindrome di Felty: Avambraccio
		M05.04	Sindrome di Felty: Mano
		M05.05	Sindrome di Felty: Coscia
		M05.06	Sindrome di Felty: Gamba
		M05.07	Sindrome di Felty: Caviglia e piede
		M05.08	Sindrome di Felty: Altro
		M05.09	Sindrome di Felty: Localizzazione non precisata
		M05.20	Vascolite reumatoide: Localizzazioni multiple
		M05.21	Vascolite reumatoide: Area spalla
		M05.22	Vascolite reumatoide: Braccio

M05.23	Vascolite reumatoide: Avambraccio	M06.09	Artrite reumatoide sieronegativa: Localizzazione non precisata
M05.24	Vascolite reumatoide: Mano	M06.10	Morbo di Still dell'adulto: Localizzazioni multiple
M05.25	Vascolite reumatoide: Coscia	M06.11	Morbo di Still dell'adulto: Area spalla
M05.26	Vascolite reumatoide: Gamba	M06.12	Morbo di Still dell'adulto: Braccio
M05.27	Vascolite reumatoide: Caviglia e piede	M06.13	Morbo di Still dell'adulto: Avambraccio
M05.28	Vascolite reumatoide: Altro	M06.14	Morbo di Still dell'adulto: Mano
M05.29	Vascolite reumatoide: Localizzazione non precisata	M06.15	Morbo di Still dell'adulto: Coscia
M05.30	Artrite reumatoide con interessamento di altri organi e apparati: Localizzazioni multiple	M06.16	Morbo di Still dell'adulto: Gamba
M05.31	Artrite reumatoide con interessamento di altri organi e apparati: Area spalla	M06.17	Morbo di Still dell'adulto: Caviglia e piede
M05.32	Artrite reumatoide con interessamento di altri organi e apparati: Braccio	M06.18	Morbo di Still dell'adulto: Altro
M05.33	Artrite reumatoide con interessamento di altri organi e apparati: Avambraccio	M06.19	Morbo di Still dell'adulto: Localizzazione non precisata
M05.34	Artrite reumatoide con interessamento di altri organi e apparati: Mano	M06.20	Borsite reumatoide: Localizzazioni multiple
M05.35	Artrite reumatoide con interessamento di altri organi e apparati: Coscia	M06.21	Borsite reumatoide: Area spalla
M05.36	Artrite reumatoide con interessamento di altri organi e apparati: Gamba	M06.22	Borsite reumatoide: Braccio
M05.37	Artrite reumatoide con interessamento di altri organi e apparati: Caviglia e piede	M06.23	Borsite reumatoide: Avambraccio
M05.38	Artrite reumatoide con interessamento di altri organi e apparati: Altro	M06.24	Borsite reumatoide: Mano
M05.39	Artrite reumatoide con interessamento di altri organi e apparati: Localizzazione non precisata	M06.25	Borsite reumatoide: Coscia
M05.80	Altra artrite reumatoide sieropositiva: Localizzazioni multiple	M06.26	Borsite reumatoide: Gamba
M05.81	Altra artrite reumatoide sieropositiva: Area spalla	M06.27	Borsite reumatoide: Caviglia e piede
M05.82	Altra artrite reumatoide sieropositiva: Braccio	M06.28	Borsite reumatoide: Altro
M05.83	Altra artrite reumatoide sieropositiva: Avambraccio	M06.29	Borsite reumatoide: Localizzazione non precisata
M05.84	Altra artrite reumatoide sieropositiva: Mano	M06.30	Nodulo reumatoide: Localizzazioni multiple
M05.85	Altra artrite reumatoide sieropositiva: Coscia	M06.31	Nodulo reumatoide: Area spalla
M05.86	Altra artrite reumatoide sieropositiva: Gamba	M06.32	Nodulo reumatoide: Braccio
M05.87	Altra artrite reumatoide sieropositiva: Caviglia e piede	M06.33	Nodulo reumatoide: Avambraccio
M05.88	Altra artrite reumatoide sieropositiva: Altro	M06.34	Nodulo reumatoide: Mano
M05.89	Altra artrite reumatoide sieropositiva: Localizzazione non precisata	M06.35	Nodulo reumatoide: Coscia
M05.90	Artrite reumatoide sieropositiva non specificata: Localizzazioni multiple	M06.36	Nodulo reumatoide: Gamba
M05.91	Artrite reumatoide sieropositiva non specificata: Area spalla	M06.37	Nodulo reumatoide: Caviglia e piede
M05.92	Artrite reumatoide sieropositiva non specificata: Braccio	M06.38	Nodulo reumatoide: Altro
M05.93	Artrite reumatoide sieropositiva non specificata: Avambraccio	M06.39	Nodulo reumatoide: Localizzazione non precisata
M05.94	Artrite reumatoide sieropositiva non specificata: Mano	M06.40	Poliartropatia infiammatoria: Localizzazioni multiple
M05.95	Artrite reumatoide sieropositiva non specificata: Coscia	M06.41	Poliartropatia infiammatoria: Area spalla
M05.96	Artrite reumatoide sieropositiva non specificata: Gamba	M06.42	Poliartropatia infiammatoria: Braccio
M05.97	Artrite reumatoide sieropositiva non specificata: Caviglia e piede	M06.43	Poliartropatia infiammatoria: Avambraccio
M05.98	Artrite reumatoide sieropositiva non specificata: Altro	M06.44	Poliartropatia infiammatoria: Mano
M05.99	Artrite reumatoide sieropositiva non specificata: Localizzazione non precisata	M06.45	Poliartropatia infiammatoria: Coscia
M06.00	Artrite reumatoide sieronegativa: Localizzazioni multiple	M06.46	Poliartropatia infiammatoria: Gamba
M06.01	Artrite reumatoide sieronegativa: Area spalla	M06.47	Poliartropatia infiammatoria: Caviglia e piede
M06.02	Artrite reumatoide sieronegativa: Braccio	M06.48	Poliartropatia infiammatoria: Altro
M06.03	Artrite reumatoide sieronegativa: Avambraccio	M06.49	Poliartropatia infiammatoria: Localizzazione non precisata
M06.04	Artrite reumatoide sieronegativa: Mano	M06.80	Altra artrite reumatoide specificata: Localizzazioni multiple
M06.05	Artrite reumatoide sieronegativa: Coscia	M06.81	Altra artrite reumatoide specificata: Area spalla
M06.06	Artrite reumatoide sieronegativa: Gamba	M06.82	Altra artrite reumatoide specificata: Braccio
M06.07	Artrite reumatoide sieronegativa: Caviglia e piede	M06.83	Altra artrite reumatoide specificata: Avambraccio
M06.08	Artrite reumatoide sieronegativa: Altro	M06.84	Altra artrite reumatoide specificata: Mano
		M06.85	Altra artrite reumatoide specificata: Coscia
		M06.86	Altra artrite reumatoide specificata: Gamba
		M06.87	Altra artrite reumatoide specificata: Caviglia e piede
		M06.88	Altra artrite reumatoide specificata: Altro
		M06.89	Altra artrite reumatoide specificata: Localizzazione non precisata
		M06.90	Artrite reumatoide non specificata: Localizzazioni multiple
		M06.91	Artrite reumatoide non specificata: Area spalla
		M06.92	Artrite reumatoide non specificata: Braccio
		M06.93	Artrite reumatoide non specificata: Avambraccio
		M06.94	Artrite reumatoide non specificata: Mano
		M06.95	Artrite reumatoide non specificata: Coscia
		M06.96	Artrite reumatoide non specificata: Gamba
		M06.97	Artrite reumatoide non specificata: Caviglia e piede
		M06.98	Artrite reumatoide non specificata: Altro
		M06.99	Artrite reumatoide non specificata: Localizzazione non precisata
		M08.00	Poliartrite cronica giovanile, tipo adulto: Localizzazioni multiple
		M08.01	Poliartrite cronica giovanile, tipo adulto: Area spalla

M08.02	Poliartrite cronica giovanile, tipo adulto: Braccio	M08.93	Artrite giovanile non specificata: Avambraccio
M08.03	Poliartrite cronica giovanile, tipo adulto: Avambraccio	M08.94	Artrite giovanile non specificata: Mano
M08.04	Poliartrite cronica giovanile, tipo adulto: Mano	M08.95	Artrite giovanile non specificata: Coscia
M08.05	Poliartrite cronica giovanile, tipo adulto: Coscia	M08.96	Artrite giovanile non specificata: Gamba
M08.06	Poliartrite cronica giovanile, tipo adulto: Gamba	M08.97	Artrite giovanile non specificata: Caviglia e piede
M08.07	Poliartrite cronica giovanile, tipo adulto: Caviglia e piede	M08.98	Artrite giovanile non specificata: Altro
M08.08	Poliartrite cronica giovanile, tipo adulto: Altro	M08.99	Artrite giovanile non specificata: Localizzazione non precisata
M08.09	Poliartrite cronica giovanile, tipo adulto: Localizzazione non precisata	M12.00	Artropatia cronica post-reumatica [Jaccoud]: Localizzazioni multiple
M08.20	Artrite giovanile con esordio sistemico: Localizzazioni multiple	M12.01	Artropatia cronica post-reumatica [Jaccoud]: Area spalla
M08.21	Artrite giovanile con esordio sistemico: Area spalla	M12.02	Artropatia cronica post-reumatica [Jaccoud]: Braccio
M08.22	Artrite giovanile con esordio sistemico: Braccio	M12.03	Artropatia cronica post-reumatica [Jaccoud]: Avambraccio
M08.23	Artrite giovanile con esordio sistemico: Avambraccio	M12.04	Artropatia cronica post-reumatica [Jaccoud]: Mano
M08.24	Artrite giovanile con esordio sistemico: Mano	M12.05	Artropatia cronica post-reumatica [Jaccoud]: Coscia
M08.25	Artrite giovanile con esordio sistemico: Coscia	M12.06	Artropatia cronica post-reumatica [Jaccoud]: Gamba
M08.26	Artrite giovanile con esordio sistemico: Gamba	M12.07	Artropatia cronica post-reumatica [Jaccoud]: Caviglia e piede
M08.27	Artrite giovanile con esordio sistemico: Caviglia e piede	M12.08	Artropatia cronica post-reumatica [Jaccoud]: Altro
M08.28	Artrite giovanile con esordio sistemico: Altro	M12.09	Artropatia cronica post-reumatica [Jaccoud]: Localizzazione non precisata
M08.29	Artrite giovanile con esordio sistemico: Localizzazione non precisata	M33.1	Altra dermatomiosite
M08.3	Artrite cronica giovanile (sieronegativa), forma poliarticolare	M33.2	Polimiosite
M08.40	Artrite cronica giovanile (sieronegativa), forma pauciarticolare: Localizzazioni multiple	M34.0	Sclerosi sistemica progressiva
M08.41	Artrite cronica giovanile (sieronegativa), forma pauciarticolare: Area spalla	M34.9	Sclerosi sistemica non specificata
M08.42	Artrite cronica giovanile (sieronegativa), forma pauciarticolare: Braccio	M35.1	Altre sindromi sovrapposte
M08.43	Artrite cronica giovanile (sieronegativa), forma pauciarticolare: Avambraccio	M35.2	Malattia di Behçet
M08.44	Artrite cronica giovanile (sieronegativa), forma pauciarticolare: Mano	M35.3	Polimialgia reumatica
M08.45	Artrite cronica giovanile (sieronegativa), forma pauciarticolare: Coscia	M45.00	Spondilite anchilosante: Localizzazioni multiple della colonna vertebrale
M08.46	Artrite cronica giovanile (sieronegativa), forma pauciarticolare: Gamba	M45.01	Spondilite anchilosante: Zona occipito-atlanto-assiale
M08.47	Artrite cronica giovanile (sieronegativa), forma pauciarticolare: Caviglia e piede	M45.02	Spondilite anchilosante: Zona cervicale
M08.48	Artrite cronica giovanile (sieronegativa), forma pauciarticolare: Altro	M45.03	Spondilite anchilosante: Zona cervicodorsale
M08.49	Artrite cronica giovanile (sieronegativa), forma pauciarticolare: Localizzazione non precisata	M45.04	Spondilite anchilosante: Zona dorsale
M08.70	Vascolite in artrite giovanile: Localizzazioni multiple	M45.05	Spondilite anchilosante: Zona dorsolombare
M08.71	Vascolite in artrite giovanile: Area spalla	M45.06	Spondilite anchilosante: Zona lombare
M08.72	Vascolite in artrite giovanile: Braccio	M45.07	Spondilite anchilosante: Zona lombosacrale
M08.73	Vascolite in artrite giovanile: Avambraccio	M45.08	Spondilite anchilosante: Zona sacrale e sacrococcigea
M08.74	Vascolite in artrite giovanile: Mano	M45.09	Spondilite anchilosante: Zona non precisata
M08.75	Vascolite in artrite giovanile: Coscia	M46.20	Osteomielite vertebrale: Localizzazioni multiple della colonna vertebrale
M08.76	Vascolite in artrite giovanile: Gamba	M46.21	Osteomielite vertebrale: Zona occipito-atlanto-assiale
M08.77	Vascolite in artrite giovanile: Caviglia e piede	M46.22	Osteomielite vertebrale: Zona cervicale
M08.78	Vascolite in artrite giovanile: Altro	M46.23	Osteomielite vertebrale: Zona cervicodorsale
M08.79	Vascolite in artrite giovanile: Localizzazione non precisata	M46.24	Osteomielite vertebrale: Zona dorsale
M08.80	Altra artrite giovanile: Localizzazioni multiple	M46.25	Osteomielite vertebrale: Zona dorsolombare
M08.81	Altra artrite giovanile: Area spalla	M46.26	Osteomielite vertebrale: Zona lombare
M08.82	Altra artrite giovanile: Braccio	M46.27	Osteomielite vertebrale: Zona lombosacrale
M08.83	Altra artrite giovanile: Avambraccio	M46.28	Osteomielite vertebrale: Zona sacrale e sacrococcigea
M08.84	Altra artrite giovanile: Mano	M46.29	Osteomielite vertebrale: Zona non precisata
M08.85	Altra artrite giovanile: Coscia	M79.09	Reumatismo non specificato: Localizzazione non precisata
M08.86	Altra artrite giovanile: Gamba	M86.00	Osteomielite acuta ematogena: Localizzazioni multiple
M08.87	Altra artrite giovanile: Caviglia e piede	M86.01	Osteomielite acuta ematogena: Area spalla
M08.88	Altra artrite giovanile: Altro	M86.02	Osteomielite acuta ematogena: Braccio
M08.89	Altra artrite giovanile: Localizzazione non precisata	M86.03	Osteomielite acuta ematogena: Avambraccio
M08.90	Artrite giovanile non specificata: Localizzazioni multiple	M86.04	Osteomielite acuta ematogena: Mano
M08.91	Artrite giovanile non specificata: Area spalla	M86.05	Osteomielite acuta ematogena: Coscia
M08.92	Artrite giovanile non specificata: Braccio	M86.06	Osteomielite acuta ematogena: Gamba
		M86.07	Osteomielite acuta ematogena: Caviglia e piede
		M86.08	Osteomielite acuta ematogena: Altro
		M86.09	Osteomielite acuta ematogena: Localizzazione non precisata
		M86.10	Altra osteomielite acuta: Localizzazioni multiple

M86.11	Altra osteomielite acuta: Area spalla	M86.83	Altra osteomielite: Avambraccio
M86.12	Altra osteomielite acuta: Braccio	M86.84	Altra osteomielite: Mano
M86.13	Altra osteomielite acuta: Avambraccio	M86.85	Altra osteomielite: Coscia
M86.14	Altra osteomielite acuta: Mano	M86.86	Altra osteomielite: Gamba
M86.15	Altra osteomielite acuta: Coscia	M86.87	Altra osteomielite: Caviglia e piede
M86.16	Altra osteomielite acuta: Gamba	M86.88	Altra osteomielite: Altro
M86.17	Altra osteomielite acuta: Caviglia e piede	M86.89	Altra osteomielite: Localizzazione non precisata
M86.18	Altra osteomielite acuta: Altro	M86.90	Osteomielite non specificata: Localizzazioni multiple
M86.19	Altra osteomielite acuta: Localizzazione non precisata	M86.91	Osteomielite non specificata: Area spalla
M86.20	Osteomielite subacuta: Localizzazioni multiple	M86.92	Osteomielite non specificata: Braccio
M86.21	Osteomielite subacuta: Area spalla	M86.93	Osteomielite non specificata: Avambraccio
M86.22	Osteomielite subacuta: Braccio	M86.94	Osteomielite non specificata: Mano
M86.23	Osteomielite subacuta: Avambraccio	M86.95	Osteomielite non specificata: Coscia
M86.24	Osteomielite subacuta: Mano	M86.96	Osteomielite non specificata: Gamba
M86.25	Osteomielite subacuta: Coscia	M86.97	Osteomielite non specificata: Caviglia e piede
M86.26	Osteomielite subacuta: Gamba	M86.98	Osteomielite non specificata: Altro
M86.27	Osteomielite subacuta: Caviglia e piede	M86.99	Osteomielite non specificata: Localizzazione non precisata
M86.28	Osteomielite subacuta: Altro	M87.10	Osteonecrosi da farmaci: Localizzazioni multiple
M86.29	Osteomielite subacuta: Localizzazione non precisata	M87.11	Osteonecrosi da farmaci: Area spalla
M86.30	Osteomielite cronica multifocale: Localizzazioni multiple	M87.12	Osteonecrosi da farmaci: Braccio
M86.31	Osteomielite cronica multifocale: Area spalla	M87.13	Osteonecrosi da farmaci: Avambraccio
M86.32	Osteomielite cronica multifocale: Braccio	M87.14	Osteonecrosi da farmaci: Mano
M86.33	Osteomielite cronica multifocale: Avambraccio	M87.15	Osteonecrosi da farmaci: Coscia
M86.34	Osteomielite cronica multifocale: Mano	M87.16	Osteonecrosi da farmaci: Gamba
M86.35	Osteomielite cronica multifocale: Coscia	M87.17	Osteonecrosi da farmaci: Caviglia e piede
M86.36	Osteomielite cronica multifocale: Gamba	M87.18	Osteonecrosi da farmaci: Altro
M86.37	Osteomielite cronica multifocale: Caviglia e piede	M87.19	Osteonecrosi da farmaci: Localizzazione non precisata
M86.38	Osteomielite cronica multifocale: Altro	M87.20	Osteonecrosi da un trauma anteriore: Localizzazioni multiple
M86.39	Osteomielite cronica multifocale: Localizzazione non precisata	M87.21	Osteonecrosi da un trauma anteriore: Area spalla
M86.40	Osteomielite cronica con fistola: Localizzazioni multiple	M87.22	Osteonecrosi da un trauma anteriore: Braccio
M86.41	Osteomielite cronica con fistola: Area spalla	M87.23	Osteonecrosi da un trauma anteriore: Avambraccio
M86.42	Osteomielite cronica con fistola: Braccio	M87.24	Osteonecrosi da un trauma anteriore: Mano
M86.43	Osteomielite cronica con fistola: Avambraccio	M87.25	Osteonecrosi da un trauma anteriore: Coscia
M86.44	Osteomielite cronica con fistola: Mano	M87.26	Osteonecrosi da un trauma anteriore: Gamba
M86.45	Osteomielite cronica con fistola: Coscia	M87.27	Osteonecrosi da un trauma anteriore: Caviglia e piede
M86.46	Osteomielite cronica con fistola: Gamba	M87.28	Osteonecrosi da un trauma anteriore: Altro
M86.47	Osteomielite cronica con fistola: Caviglia e piede	M87.29	Osteonecrosi da un trauma anteriore: Localizzazione non precisata
M86.48	Osteomielite cronica con fistola: Altro	M87.30	Altra osteonecrosi secondaria: Localizzazioni multiple
M86.49	Osteomielite cronica con fistola: Localizzazione non precisata	M87.31	Altra osteonecrosi secondaria: Area spalla
M86.50	Altra osteomielite cronica ematogena: Localizzazioni multiple	M87.32	Altra osteonecrosi secondaria: Braccio
M86.51	Altra osteomielite cronica ematogena: Area spalla	M87.33	Altra osteonecrosi secondaria: Avambraccio
M86.52	Altra osteomielite cronica ematogena: Braccio	M87.34	Altra osteonecrosi secondaria: Mano
M86.53	Altra osteomielite cronica ematogena: Avambraccio	M87.35	Altra osteonecrosi secondaria: Coscia
M86.54	Altra osteomielite cronica ematogena: Mano	M87.36	Altra osteonecrosi secondaria: Gamba
M86.55	Altra osteomielite cronica ematogena: Coscia	M87.37	Altra osteonecrosi secondaria: Caviglia e piede
M86.56	Altra osteomielite cronica ematogena: Gamba	M87.38	Altra osteonecrosi secondaria: Altro
M86.57	Altra osteomielite cronica ematogena: Caviglia e piede	M87.39	Altra osteonecrosi secondaria: Localizzazione non precisata
M86.58	Altra osteomielite cronica ematogena: Altro	M87.80	Altra osteonecrosi: Localizzazioni multiple
M86.59	Altra osteomielite cronica ematogena: Localizzazione non precisata	M87.81	Altra osteonecrosi: Area spalla
M86.60	Altra osteomielite cronica: Localizzazioni multiple	M87.82	Altra osteonecrosi: Braccio
M86.61	Altra osteomielite cronica: Area spalla	M87.83	Altra osteonecrosi: Avambraccio
M86.62	Altra osteomielite cronica: Braccio	M87.84	Altra osteonecrosi: Mano
M86.63	Altra osteomielite cronica: Avambraccio	M87.85	Altra osteonecrosi: Coscia
M86.64	Altra osteomielite cronica: Mano	M87.86	Altra osteonecrosi: Gamba
M86.65	Altra osteomielite cronica: Coscia	M87.87	Altra osteonecrosi: Caviglia e piede
M86.66	Altra osteomielite cronica: Gamba	M87.88	Altra osteonecrosi: Altro
M86.67	Altra osteomielite cronica: Caviglia e piede	M87.89	Altra osteonecrosi: Localizzazione non precisata
M86.68	Altra osteomielite cronica: Altro	M87.90	Osteonecrosi non specificata: Localizzazioni multiple
M86.69	Altra osteomielite cronica: Localizzazione non precisata	M87.91	Osteonecrosi non specificata: Area spalla
M86.80	Altra osteomielite: Localizzazioni multiple	M87.92	Osteonecrosi non specificata: Braccio
M86.81	Altra osteomielite: Area spalla	M87.93	Osteonecrosi non specificata: Avambraccio
M86.82	Altra osteomielite: Braccio	M87.94	Osteonecrosi non specificata: Mano
		M87.95	Osteonecrosi non specificata: Coscia
		M87.96	Osteonecrosi non specificata: Gamba

M87.97	Osteonecrosi non specificata: Caviglia e piede	S31.88	Danno ai tessuti molli di secondo grado su frattura o lussazione aperta della colonna lombare e della pelvi
M87.98	Osteonecrosi non specificata: Altro		
M87.99	Osteonecrosi non specificata: Localizzazione non precisata	S31.89	Danno ai tessuti molli di terzo grado su frattura o lussazione aperta della colonna lombare e della pelvi
M89.60	Osteopatia consecutiva a poliomielite: Localizzazioni multiple	S41.86	Danno ai tessuti molli di terzo grado su frattura o lussazione chiusa del braccio
M89.61	Osteopatia consecutiva a poliomielite: Area spalla	S41.88	Danno ai tessuti molli di secondo grado su frattura o lussazione aperta del braccio
M89.62	Osteopatia consecutiva a poliomielite: Braccio		
M89.63	Osteopatia consecutiva a poliomielite: Avambraccio	S41.89	Danno ai tessuti molli di terzo grado su frattura o lussazione aperta del braccio
M89.64	Osteopatia consecutiva a poliomielite: Mano		
M89.65	Osteopatia consecutiva a poliomielite: Coscia	S51.86	Danno ai tessuti molli di terzo grado su frattura o lussazione chiusa dell'avambraccio
M89.66	Osteopatia consecutiva a poliomielite: Gamba		
M89.67	Osteopatia consecutiva a poliomielite: Caviglia e piede	S51.88	Danno ai tessuti molli di secondo grado su frattura o lussazione aperta dell'avambraccio
M89.68	Osteopatia consecutiva a poliomielite: Altro	S51.89	Danno ai tessuti molli di terzo grado su frattura o lussazione aperta dell'avambraccio
M89.69	Osteopatia consecutiva a poliomielite: Localizzazione non precisata	S61.86	Danno ai tessuti molli di terzo grado su frattura o lussazione chiusa del polso e della mano
M96.80	Sterno lasciato elettivamente aperto dopo intervento di chirurgia toracica	S61.88	Danno ai tessuti molli di secondo grado su frattura o lussazione aperta del polso e della mano
M96.82	Ritardo di consolidamento osseo dopo fusione o artrodesi	S61.89	Danno ai tessuti molli di terzo grado su frattura o lussazione aperta del polso e della mano
M96.88	Altri disturbi osteomuscolari iatrogeni		
M96.9	Disturbi osteomuscolari iatrogeni non specificati	S71.86	Danno ai tessuti molli di terzo grado su frattura o lussazione chiusa dell'anca e della coscia
S01.83	Ferita aperta (qualsiasi parte della testa) in collegamento con traumatismo intracranico	S71.88	Danno ai tessuti molli di secondo grado su frattura o lussazione aperta dell'anca e della coscia
S01.86	Danno ai tessuti molli di terzo grado su frattura o lussazione chiusa della testa	S71.89	Danno ai tessuti molli di terzo grado su frattura o lussazione aperta dell'anca e della coscia
S01.88	Danno ai tessuti molli di secondo grado su frattura o lussazione aperta della testa	S81.86	Danno ai tessuti molli di terzo grado su frattura o lussazione chiusa della gamba
S01.89	Danno ai tessuti molli di terzo grado su frattura o lussazione aperta della testa	S81.88	Danno ai tessuti molli di secondo grado su frattura o lussazione aperta della gamba
S11.86	Danno ai tessuti molli di terzo grado su frattura o lussazione chiusa del collo	S81.89	Danno ai tessuti molli di terzo grado su frattura o lussazione aperta della gamba
S11.88	Danno ai tessuti molli di secondo grado su frattura o lussazione aperta del collo	S91.86	Danno ai tessuti molli di terzo grado su frattura o lussazione chiusa del piede
S11.89	Danno ai tessuti molli di terzo grado su frattura o lussazione aperta del collo	S91.88	Danno ai tessuti molli di secondo grado su frattura o lussazione aperta del piede
S21.83	Ferita aperta (qualsiasi parte del torace) in collegamento con traumatismo intratoracico	S91.89	Danno ai tessuti molli di terzo grado su frattura o lussazione aperta del piede
S21.86	Danno ai tessuti molli di terzo grado su frattura o lussazione chiusa del torace	T84.5	Infezione e reazione infiammatoria da protesi articolare interna [qualsiasi sede]
S21.88	Danno ai tessuti molli di secondo grado su frattura o lussazione aperta del torace	T84.6	Infezione e reazione infiammatoria da dispositivo fissatore interno [qualsiasi sede]
S21.89	Danno ai tessuti molli di terzo grado su frattura o lussazione aperta del torace	T84.7	Infezione e reazione infiammatoria da altri dispositivi, impianti ed innesti interni ortopedici
S31.83	Ferita aperta (qualsiasi parte dell'addome, dei lombi e della pelvi) in collegamento con traumatismo intraaddominale	T84.8	Altre complicanze di dispositivi, impianti ed innesti protesici interni ortopedici
S31.86	Danno ai tessuti molli di terzo grado su frattura o lussazione chiusa della colonna lombare e della pelvi	T84.9	Complicanza, non specificata, di dispositivo, impianto ed innesto protesico interno ortopedico

Procedura I08-10

81.40.31 ↔	Artroplastica dell'anca con osteotomia delle ossa pelviche, tripla osteotomia	81.47.16 ↔	Trapianto di menisco
------------	---	------------	----------------------

Diagnosi I08-2

G80.0	Paralisi cerebrale con quadriplegia spastica	G80.4	Paralisi cerebrale atassica
G80.1	Paralisi cerebrale con diplegia spastica	G80.8	Altra paralisi cerebrale infantile
G80.2	Paralisi cerebrale infantile con emiplegia spastica	G80.9	Paralisi cerebrale infantile non specificata
G80.3	Paralisi cerebrale discinetica		

Diagnosi I08-3

A18.0	Tubercolosi delle ossa e delle articolazioni	M00.99	Artrite piogenica non specificata: Localizzazione non precisata
A54.4	Infezione gonococcica del sistema osteomuscolare	M02.10	Artropatia post-dissenterica: Localizzazioni multiple
A66.6	Lesioni delle ossa e delle articolazioni da framboesia	M02.11	Artropatia post-dissenterica: Area spalla
L40.5	Artropatia psoriatca {M07.0-M07.3}, {M09.0-}	M02.12	Artropatia post-dissenterica: Braccio
M00.00	Artrite e poliartrite stafilococcica: Localizzazioni multiple	M02.13	Artropatia post-dissenterica: Avambraccio
M00.01	Artrite e poliartrite stafilococcica: Area spalla	M02.14	Artropatia post-dissenterica: Mano
M00.02	Artrite e poliartrite stafilococcica: Braccio	M02.15	Artropatia post-dissenterica: Coscia
M00.03	Artrite e poliartrite stafilococcica: Avambraccio	M02.16	Artropatia post-dissenterica: Gamba
M00.04	Artrite e poliartrite stafilococcica: Mano	M02.17	Artropatia post-dissenterica: Caviglia e piede
M00.05	Artrite e poliartrite stafilococcica: Coscia	M02.18	Artropatia post-dissenterica: Altro
M00.06	Artrite e poliartrite stafilococcica: Gamba	M02.19	Artropatia post-dissenterica: Localizzazione non precisata
M00.07	Artrite e poliartrite stafilococcica: Caviglia e piede	M02.30	Malattia di Reiter: Localizzazioni multiple
M00.08	Artrite e poliartrite stafilococcica: Altro	M02.31	Malattia di Reiter: Area spalla
M00.09	Artrite e poliartrite stafilococcica: Localizzazione non precisata	M02.32	Malattia di Reiter: Braccio
M00.10	Artrite e poliartrite pneumococcica: Localizzazioni multiple	M02.33	Malattia di Reiter: Avambraccio
M00.11	Artrite e poliartrite pneumococcica: Area spalla	M02.34	Malattia di Reiter: Mano
M00.12	Artrite e poliartrite pneumococcica: Braccio	M02.35	Malattia di Reiter: Coscia
M00.13	Artrite e poliartrite pneumococcica: Avambraccio	M02.36	Malattia di Reiter: Gamba
M00.14	Artrite e poliartrite pneumococcica: Mano	M02.37	Malattia di Reiter: Caviglia e piede
M00.15	Artrite e poliartrite pneumococcica: Coscia	M02.38	Malattia di Reiter: Altro
M00.16	Artrite e poliartrite pneumococcica: Gamba	M02.39	Malattia di Reiter: Localizzazione non precisata
M00.17	Artrite e poliartrite pneumococcica: Caviglia e piede	M02.90	Artropatia reattiva non specificata: Localizzazioni multiple
M00.18	Artrite e poliartrite pneumococcica: Altro	M02.91	Artropatia reattiva non specificata: Area spalla
M00.19	Artrite e poliartrite pneumococcica: Localizzazione non precisata	M02.92	Artropatia reattiva non specificata: Braccio
M00.20	Altre artriti e poliartriti streptococciche: Localizzazioni multiple	M02.93	Artropatia reattiva non specificata: Avambraccio
M00.21	Altre artriti e poliartriti streptococciche: Area spalla	M02.94	Artropatia reattiva non specificata: Mano
M00.22	Altre artriti e poliartriti streptococciche: Braccio	M02.95	Artropatia reattiva non specificata: Coscia
M00.23	Altre artriti e poliartriti streptococciche: Avambraccio	M02.96	Artropatia reattiva non specificata: Gamba
M00.24	Altre artriti e poliartriti streptococciche: Mano	M02.97	Artropatia reattiva non specificata: Caviglia e piede
M00.25	Altre artriti e poliartriti streptococciche: Coscia	M02.98	Artropatia reattiva non specificata: Altro
M00.26	Altre artriti e poliartriti streptococciche: Gamba	M02.99	Artropatia reattiva non specificata: Localizzazione non precisata
M00.27	Altre artriti e poliartriti streptococciche: Caviglia e piede	M05.00	Sindrome di Felty: Localizzazioni multiple
M00.28	Altre artriti e poliartriti streptococciche: Altro	M05.01	Sindrome di Felty: Area spalla
M00.29	Altre artriti e poliartriti streptococciche: Localizzazione non precisata	M05.02	Sindrome di Felty: Braccio
M00.80	Artrite e poliartrite da altri batteri specificati: Localizzazioni multiple	M05.03	Sindrome di Felty: Avambraccio
M00.81	Artrite e poliartrite da altri batteri specificati: Area spalla	M05.04	Sindrome di Felty: Mano
M00.82	Artrite e poliartrite da altri batteri specificati: Braccio	M05.05	Sindrome di Felty: Coscia
M00.83	Artrite e poliartrite da altri batteri specificati: Avambraccio	M05.06	Sindrome di Felty: Gamba
M00.84	Artrite e poliartrite da altri batteri specificati: Mano	M05.07	Sindrome di Felty: Caviglia e piede
M00.85	Artrite e poliartrite da altri batteri specificati: Coscia	M05.08	Sindrome di Felty: Altro
M00.86	Artrite e poliartrite da altri batteri specificati: Gamba	M05.09	Sindrome di Felty: Localizzazione non precisata
M00.87	Artrite e poliartrite da altri batteri specificati: Caviglia e piede	M05.20	Vascolite reumatoide: Localizzazioni multiple
M00.88	Artrite e poliartrite da altri batteri specificati: Altro	M05.21	Vascolite reumatoide: Area spalla
M00.89	Artrite e poliartrite da altri batteri specificati: Localizzazione non precisata	M05.22	Vascolite reumatoide: Braccio
M00.90	Artrite piogenica non specificata: Localizzazioni multiple	M05.23	Vascolite reumatoide: Avambraccio
M00.91	Artrite piogenica non specificata: Area spalla	M05.24	Vascolite reumatoide: Mano
M00.92	Artrite piogenica non specificata: Braccio	M05.25	Vascolite reumatoide: Coscia
M00.93	Artrite piogenica non specificata: Avambraccio	M05.26	Vascolite reumatoide: Gamba
M00.94	Artrite piogenica non specificata: Mano	M05.27	Vascolite reumatoide: Caviglia e piede
M00.95	Artrite piogenica non specificata: Coscia	M05.28	Vascolite reumatoide: Altro
M00.96	Artrite piogenica non specificata: Gamba	M05.29	Vascolite reumatoide: Localizzazione non precisata
M00.97	Artrite piogenica non specificata: Caviglia e piede	M05.30	Artrite reumatoide con interessamento di altri organi e apparati: Localizzazioni multiple
M00.98	Artrite piogenica non specificata: Altro	M05.31	Artrite reumatoide con interessamento di altri organi e apparati: Area spalla
		M05.32	Artrite reumatoide con interessamento di altri organi e apparati: Braccio
		M05.33	Artrite reumatoide con interessamento di altri organi e apparati: Avambraccio
		M05.34	Artrite reumatoide con interessamento di altri organi e apparati: Mano
		M05.35	Artrite reumatoide con interessamento di altri organi e apparati: Coscia

M05.36	Artrite reumatoide con interessamento di altri organi e apparati: Gamba	M06.27	Borsite reumatoide: Caviglia e piede
M05.37	Artrite reumatoide con interessamento di altri organi e apparati: Caviglia e piede	M06.28	Borsite reumatoide: Altro
M05.38	Artrite reumatoide con interessamento di altri organi e apparati: Altro	M06.29	Borsite reumatoide: Localizzazione non precisata
M05.39	Artrite reumatoide con interessamento di altri organi e apparati: Localizzazione non precisata	M06.30	Nodulo reumatoide: Localizzazioni multiple
M05.80	Altra artrite reumatoide sieropositiva: Localizzazioni multiple	M06.31	Nodulo reumatoide: Area spalla
M05.81	Altra artrite reumatoide sieropositiva: Area spalla	M06.32	Nodulo reumatoide: Braccio
M05.82	Altra artrite reumatoide sieropositiva: Braccio	M06.33	Nodulo reumatoide: Avambraccio
M05.83	Altra artrite reumatoide sieropositiva: Avambraccio	M06.34	Nodulo reumatoide: Mano
M05.84	Altra artrite reumatoide sieropositiva: Mano	M06.35	Nodulo reumatoide: Coscia
M05.85	Altra artrite reumatoide sieropositiva: Coscia	M06.36	Nodulo reumatoide: Gamba
M05.86	Altra artrite reumatoide sieropositiva: Gamba	M06.37	Nodulo reumatoide: Caviglia e piede
M05.87	Altra artrite reumatoide sieropositiva: Caviglia e piede	M06.38	Nodulo reumatoide: Altro
M05.88	Altra artrite reumatoide sieropositiva: Altro	M06.39	Nodulo reumatoide: Localizzazione non precisata
M05.89	Altra artrite reumatoide sieropositiva: Localizzazione non precisata	M06.40	Poliartropatia infiammatoria: Localizzazioni multiple
M05.90	Artrite reumatoide sieropositiva non specificata: Localizzazioni multiple	M06.41	Poliartropatia infiammatoria: Area spalla
M05.91	Artrite reumatoide sieropositiva non specificata: Area spalla	M06.42	Poliartropatia infiammatoria: Braccio
M05.92	Artrite reumatoide sieropositiva non specificata: Braccio	M06.43	Poliartropatia infiammatoria: Avambraccio
M05.93	Artrite reumatoide sieropositiva non specificata: Avambraccio	M06.44	Poliartropatia infiammatoria: Mano
M05.94	Artrite reumatoide sieropositiva non specificata: Mano	M06.45	Poliartropatia infiammatoria: Coscia
M05.95	Artrite reumatoide sieropositiva non specificata: Coscia	M06.46	Poliartropatia infiammatoria: Gamba
M05.96	Artrite reumatoide sieropositiva non specificata: Gamba	M06.47	Poliartropatia infiammatoria: Caviglia e piede
M05.97	Artrite reumatoide sieropositiva non specificata: Caviglia e piede	M06.48	Poliartropatia infiammatoria: Altro
M05.98	Artrite reumatoide sieropositiva non specificata: Altro	M06.49	Poliartropatia infiammatoria: Localizzazione non precisata
M05.99	Artrite reumatoide sieropositiva non specificata: Localizzazione non precisata	M06.80	Altra artrite reumatoide specificata: Localizzazioni multiple
M06.00	Artrite reumatoide sieronegativa: Localizzazioni multiple	M06.81	Altra artrite reumatoide specificata: Area spalla
M06.01	Artrite reumatoide sieronegativa: Area spalla	M06.82	Altra artrite reumatoide specificata: Braccio
M06.02	Artrite reumatoide sieronegativa: Braccio	M06.83	Altra artrite reumatoide specificata: Avambraccio
M06.03	Artrite reumatoide sieronegativa: Avambraccio	M06.84	Altra artrite reumatoide specificata: Mano
M06.04	Artrite reumatoide sieronegativa: Mano	M06.85	Altra artrite reumatoide specificata: Coscia
M06.05	Artrite reumatoide sieronegativa: Coscia	M06.86	Altra artrite reumatoide specificata: Gamba
M06.06	Artrite reumatoide sieronegativa: Gamba	M06.87	Altra artrite reumatoide specificata: Caviglia e piede
M06.07	Artrite reumatoide sieronegativa: Caviglia e piede	M06.88	Altra artrite reumatoide specificata: Altro
M06.08	Artrite reumatoide sieronegativa: Altro	M06.89	Altra artrite reumatoide specificata: Localizzazione non precisata
M06.09	Artrite reumatoide sieronegativa: Localizzazione non precisata	M06.90	Artrite reumatoide non specificata: Localizzazioni multiple
M06.10	Morbo di Still dell'adulto: Localizzazioni multiple	M06.91	Artrite reumatoide non specificata: Area spalla
M06.11	Morbo di Still dell'adulto: Area spalla	M06.92	Artrite reumatoide non specificata: Braccio
M06.12	Morbo di Still dell'adulto: Braccio	M06.93	Artrite reumatoide non specificata: Avambraccio
M06.13	Morbo di Still dell'adulto: Avambraccio	M06.94	Artrite reumatoide non specificata: Mano
M06.14	Morbo di Still dell'adulto: Mano	M06.95	Artrite reumatoide non specificata: Coscia
M06.15	Morbo di Still dell'adulto: Coscia	M06.96	Artrite reumatoide non specificata: Gamba
M06.16	Morbo di Still dell'adulto: Gamba	M06.97	Artrite reumatoide non specificata: Caviglia e piede
M06.17	Morbo di Still dell'adulto: Caviglia e piede	M06.98	Artrite reumatoide non specificata: Altro
M06.18	Morbo di Still dell'adulto: Altro	M06.99	Artrite reumatoide non specificata: Localizzazione non precisata
M06.19	Morbo di Still dell'adulto: Localizzazione non precisata	M08.00	Poliartrite cronica giovanile, tipo adulto: Localizzazioni multiple
M06.20	Borsite reumatoide: Localizzazioni multiple	M08.01	Poliartrite cronica giovanile, tipo adulto: Area spalla
M06.21	Borsite reumatoide: Area spalla	M08.02	Poliartrite cronica giovanile, tipo adulto: Braccio
M06.22	Borsite reumatoide: Braccio	M08.03	Poliartrite cronica giovanile, tipo adulto: Avambraccio
M06.23	Borsite reumatoide: Avambraccio	M08.04	Poliartrite cronica giovanile, tipo adulto: Mano
M06.24	Borsite reumatoide: Mano	M08.05	Poliartrite cronica giovanile, tipo adulto: Coscia
M06.25	Borsite reumatoide: Coscia	M08.06	Poliartrite cronica giovanile, tipo adulto: Gamba
M06.26	Borsite reumatoide: Gamba	M08.07	Poliartrite cronica giovanile, tipo adulto: Caviglia e piede
		M08.08	Poliartrite cronica giovanile, tipo adulto: Altro
		M08.09	Poliartrite cronica giovanile, tipo adulto: Localizzazione non precisata
		M08.20	Artrite giovanile con esordio sistemico: Localizzazioni multiple
		M08.21	Artrite giovanile con esordio sistemico: Area spalla
		M08.22	Artrite giovanile con esordio sistemico: Braccio
		M08.23	Artrite giovanile con esordio sistemico: Avambraccio
		M08.24	Artrite giovanile con esordio sistemico: Mano
		M08.25	Artrite giovanile con esordio sistemico: Coscia
		M08.26	Artrite giovanile con esordio sistemico: Gamba

M08.27	Artrite giovanile con esordio sistemico: Caviglia e piede	M12.07	Artropatia cronica post-reumatica [Jaccoud]: Caviglia e piede
M08.28	Artrite giovanile con esordio sistemico: Altro	M12.08	Artropatia cronica post-reumatica [Jaccoud]: Altro
M08.29	Artrite giovanile con esordio sistemico: Localizzazione non precisata	M12.09	Artropatia cronica post-reumatica [Jaccoud]: Localizzazione non precisata
M08.3	Artrite cronica giovanile (sieronegativa), forma poliarticolare	M33.1	Altra dermatomiosite
M08.40	Artrite cronica giovanile (sieronegativa), forma pauciarticolare: Localizzazioni multiple	M33.2	Polimiosite
M08.41	Artrite cronica giovanile (sieronegativa), forma pauciarticolare: Area spalla	M34.0	Sclerosi sistemica progressiva
M08.42	Artrite cronica giovanile (sieronegativa), forma pauciarticolare: Braccio	M34.9	Sclerosi sistemica non specificata
M08.43	Artrite cronica giovanile (sieronegativa), forma pauciarticolare: Avambraccio	M35.1	Altre sindromi sovrapposte
M08.44	Artrite cronica giovanile (sieronegativa), forma pauciarticolare: Mano	M35.2	Malattia di Behçet
M08.45	Artrite cronica giovanile (sieronegativa), forma pauciarticolare: Coscia	M35.3	Polimialgia reumatica
M08.46	Artrite cronica giovanile (sieronegativa), forma pauciarticolare: Gamba	M45.00	Spondilite anchilosante: Localizzazioni multiple della colonna vertebrale
M08.47	Artrite cronica giovanile (sieronegativa), forma pauciarticolare: Caviglia e piede	M45.01	Spondilite anchilosante: Zona occipito-atlanto-assiale
M08.48	Artrite cronica giovanile (sieronegativa), forma pauciarticolare: Altro	M45.02	Spondilite anchilosante: Zona cervicale
M08.49	Artrite cronica giovanile (sieronegativa), forma pauciarticolare: Localizzazione non precisata	M45.03	Spondilite anchilosante: Zona cervicodorsale
M08.70	Vascolite in artrite giovanile: Localizzazioni multiple	M45.04	Spondilite anchilosante: Zona dorsale
M08.71	Vascolite in artrite giovanile: Area spalla	M45.05	Spondilite anchilosante: Zona dorsolombare
M08.72	Vascolite in artrite giovanile: Braccio	M45.06	Spondilite anchilosante: Zona lombare
M08.73	Vascolite in artrite giovanile: Avambraccio	M45.07	Spondilite anchilosante: Zona lombosacrale
M08.74	Vascolite in artrite giovanile: Mano	M45.08	Spondilite anchilosante: Zona sacrale e sacrococcigea
M08.75	Vascolite in artrite giovanile: Coscia	M45.09	Spondilite anchilosante: Zona non precisata
M08.76	Vascolite in artrite giovanile: Gamba	M46.20	Osteomielite vertebrale: Localizzazioni multiple della colonna vertebrale
M08.77	Vascolite in artrite giovanile: Caviglia e piede	M46.21	Osteomielite vertebrale: Zona occipito-atlanto-assiale
M08.78	Vascolite in artrite giovanile: Altro	M46.22	Osteomielite vertebrale: Zona cervicale
M08.79	Vascolite in artrite giovanile: Localizzazione non precisata	M46.23	Osteomielite vertebrale: Zona cervicodorsale
M08.80	Altra artrite giovanile: Localizzazioni multiple	M46.24	Osteomielite vertebrale: Zona dorsale
M08.81	Altra artrite giovanile: Area spalla	M46.25	Osteomielite vertebrale: Zona dorsolombare
M08.82	Altra artrite giovanile: Braccio	M46.26	Osteomielite vertebrale: Zona lombare
M08.83	Altra artrite giovanile: Avambraccio	M46.27	Osteomielite vertebrale: Zona lombosacrale
M08.84	Altra artrite giovanile: Mano	M46.28	Osteomielite vertebrale: Zona sacrale e sacrococcigea
M08.85	Altra artrite giovanile: Coscia	M46.29	Osteomielite vertebrale: Zona non precisata
M08.86	Altra artrite giovanile: Gamba	M79.09	Reumatismo non specificato: Localizzazione non precisata
M08.87	Altra artrite giovanile: Caviglia e piede	M86.00	Osteomielite acuta ematogena: Localizzazioni multiple
M08.88	Altra artrite giovanile: Altro	M86.01	Osteomielite acuta ematogena: Area spalla
M08.89	Altra artrite giovanile: Localizzazione non precisata	M86.02	Osteomielite acuta ematogena: Braccio
M08.90	Artrite giovanile non specificata: Localizzazioni multiple	M86.03	Osteomielite acuta ematogena: Avambraccio
M08.91	Artrite giovanile non specificata: Area spalla	M86.04	Osteomielite acuta ematogena: Mano
M08.92	Artrite giovanile non specificata: Braccio	M86.05	Osteomielite acuta ematogena: Coscia
M08.93	Artrite giovanile non specificata: Avambraccio	M86.06	Osteomielite acuta ematogena: Gamba
M08.94	Artrite giovanile non specificata: Mano	M86.07	Osteomielite acuta ematogena: Caviglia e piede
M08.95	Artrite giovanile non specificata: Coscia	M86.08	Osteomielite acuta ematogena: Altro
M08.96	Artrite giovanile non specificata: Gamba	M86.09	Osteomielite acuta ematogena: Localizzazione non precisata
M08.97	Artrite giovanile non specificata: Caviglia e piede	M86.10	Altra osteomielite acuta: Localizzazioni multiple
M08.98	Artrite giovanile non specificata: Altro	M86.11	Altra osteomielite acuta: Area spalla
M08.99	Artrite giovanile non specificata: Localizzazione non precisata	M86.12	Altra osteomielite acuta: Braccio
M12.00	Artropatia cronica post-reumatica [Jaccoud]: Localizzazioni multiple	M86.13	Altra osteomielite acuta: Avambraccio
M12.01	Artropatia cronica post-reumatica [Jaccoud]: Area spalla	M86.14	Altra osteomielite acuta: Mano
M12.02	Artropatia cronica post-reumatica [Jaccoud]: Braccio	M86.15	Altra osteomielite acuta: Coscia
M12.03	Artropatia cronica post-reumatica [Jaccoud]: Avambraccio	M86.16	Altra osteomielite acuta: Gamba
M12.04	Artropatia cronica post-reumatica [Jaccoud]: Mano	M86.17	Altra osteomielite acuta: Caviglia e piede
M12.05	Artropatia cronica post-reumatica [Jaccoud]: Coscia	M86.18	Altra osteomielite acuta: Altro
M12.06	Artropatia cronica post-reumatica [Jaccoud]: Gamba	M86.19	Altra osteomielite acuta: Localizzazione non precisata
		M86.20	Osteomielite subacuta: Localizzazioni multiple
		M86.21	Osteomielite subacuta: Area spalla
		M86.22	Osteomielite subacuta: Braccio
		M86.23	Osteomielite subacuta: Avambraccio
		M86.24	Osteomielite subacuta: Mano
		M86.25	Osteomielite subacuta: Coscia
		M86.26	Osteomielite subacuta: Gamba
		M86.27	Osteomielite subacuta: Caviglia e piede

M86.28	Osteomielite subacuta: Altro	M87.10	Osteonecrosi da farmaci: Localizzazioni multiple
M86.29	Osteomielite subacuta: Localizzazione non precisata	M87.11	Osteonecrosi da farmaci: Area spalla
M86.30	Osteomielite cronica multifocale: Localizzazioni multiple	M87.12	Osteonecrosi da farmaci: Braccio
M86.31	Osteomielite cronica multifocale: Area spalla	M87.13	Osteonecrosi da farmaci: Avambraccio
M86.32	Osteomielite cronica multifocale: Braccio	M87.14	Osteonecrosi da farmaci: Mano
M86.33	Osteomielite cronica multifocale: Avambraccio	M87.15	Osteonecrosi da farmaci: Coscia
M86.34	Osteomielite cronica multifocale: Mano	M87.16	Osteonecrosi da farmaci: Gamba
M86.35	Osteomielite cronica multifocale: Coscia	M87.17	Osteonecrosi da farmaci: Caviglia e piede
M86.36	Osteomielite cronica multifocale: Gamba	M87.18	Osteonecrosi da farmaci: Altro
M86.37	Osteomielite cronica multifocale: Caviglia e piede	M87.19	Osteonecrosi da farmaci: Localizzazione non precisata
M86.38	Osteomielite cronica multifocale: Altro	M87.20	Osteonecrosi da un trauma anteriore: Localizzazioni multiple
M86.39	Osteomielite cronica multifocale: Localizzazione non precisata	M87.21	Osteonecrosi da un trauma anteriore: Area spalla
M86.40	Osteomielite cronica con fistola: Localizzazioni multiple	M87.22	Osteonecrosi da un trauma anteriore: Braccio
M86.41	Osteomielite cronica con fistola: Area spalla	M87.23	Osteonecrosi da un trauma anteriore: Avambraccio
M86.42	Osteomielite cronica con fistola: Braccio	M87.24	Osteonecrosi da un trauma anteriore: Mano
M86.43	Osteomielite cronica con fistola: Avambraccio	M87.25	Osteonecrosi da un trauma anteriore: Coscia
M86.44	Osteomielite cronica con fistola: Mano	M87.26	Osteonecrosi da un trauma anteriore: Gamba
M86.45	Osteomielite cronica con fistola: Coscia	M87.27	Osteonecrosi da un trauma anteriore: Caviglia e piede
M86.46	Osteomielite cronica con fistola: Gamba	M87.28	Osteonecrosi da un trauma anteriore: Altro
M86.47	Osteomielite cronica con fistola: Caviglia e piede	M87.29	Osteonecrosi da un trauma anteriore: Localizzazione non precisata
M86.48	Osteomielite cronica con fistola: Altro	M87.30	Altra osteonecrosi secondaria: Localizzazioni multiple
M86.49	Osteomielite cronica con fistola: Localizzazione non precisata	M87.31	Altra osteonecrosi secondaria: Area spalla
M86.50	Altra osteomielite cronica ematogena: Localizzazioni multiple	M87.32	Altra osteonecrosi secondaria: Braccio
M86.51	Altra osteomielite cronica ematogena: Area spalla	M87.33	Altra osteonecrosi secondaria: Avambraccio
M86.52	Altra osteomielite cronica ematogena: Braccio	M87.34	Altra osteonecrosi secondaria: Mano
M86.53	Altra osteomielite cronica ematogena: Avambraccio	M87.35	Altra osteonecrosi secondaria: Coscia
M86.54	Altra osteomielite cronica ematogena: Mano	M87.36	Altra osteonecrosi secondaria: Gamba
M86.55	Altra osteomielite cronica ematogena: Coscia	M87.37	Altra osteonecrosi secondaria: Caviglia e piede
M86.56	Altra osteomielite cronica ematogena: Gamba	M87.38	Altra osteonecrosi secondaria: Altro
M86.57	Altra osteomielite cronica ematogena: Caviglia e piede	M87.39	Altra osteonecrosi secondaria: Localizzazione non precisata
M86.58	Altra osteomielite cronica ematogena: Altro	M87.80	Altra osteonecrosi: Localizzazioni multiple
M86.59	Altra osteomielite cronica ematogena: Localizzazione non precisata	M87.81	Altra osteonecrosi: Area spalla
M86.60	Altra osteomielite cronica: Localizzazioni multiple	M87.82	Altra osteonecrosi: Braccio
M86.61	Altra osteomielite cronica: Area spalla	M87.83	Altra osteonecrosi: Avambraccio
M86.62	Altra osteomielite cronica: Braccio	M87.84	Altra osteonecrosi: Mano
M86.63	Altra osteomielite cronica: Avambraccio	M87.85	Altra osteonecrosi: Coscia
M86.64	Altra osteomielite cronica: Mano	M87.86	Altra osteonecrosi: Gamba
M86.65	Altra osteomielite cronica: Coscia	M87.87	Altra osteonecrosi: Caviglia e piede
M86.66	Altra osteomielite cronica: Gamba	M87.88	Altra osteonecrosi: Altro
M86.67	Altra osteomielite cronica: Caviglia e piede	M87.89	Altra osteonecrosi: Localizzazione non precisata
M86.68	Altra osteomielite cronica: Altro	M87.90	Osteonecrosi non specificata: Localizzazioni multiple
M86.69	Altra osteomielite cronica: Localizzazione non precisata	M87.91	Osteonecrosi non specificata: Area spalla
M86.80	Altra osteomielite: Localizzazioni multiple	M87.92	Osteonecrosi non specificata: Braccio
M86.81	Altra osteomielite: Area spalla	M87.93	Osteonecrosi non specificata: Avambraccio
M86.82	Altra osteomielite: Braccio	M87.94	Osteonecrosi non specificata: Mano
M86.83	Altra osteomielite: Avambraccio	M87.95	Osteonecrosi non specificata: Coscia
M86.84	Altra osteomielite: Mano	M87.96	Osteonecrosi non specificata: Gamba
M86.85	Altra osteomielite: Coscia	M87.97	Osteonecrosi non specificata: Caviglia e piede
M86.86	Altra osteomielite: Gamba	M87.98	Osteonecrosi non specificata: Altro
M86.87	Altra osteomielite: Caviglia e piede	M87.99	Osteonecrosi non specificata: Localizzazione non precisata
M86.88	Altra osteomielite: Altro	M89.60	Osteopatia consecutiva a poliomielite: Localizzazioni multiple
M86.89	Altra osteomielite: Localizzazione non precisata	M89.61	Osteopatia consecutiva a poliomielite: Area spalla
M86.90	Osteomielite non specificata: Localizzazioni multiple	M89.62	Osteopatia consecutiva a poliomielite: Braccio
M86.91	Osteomielite non specificata: Area spalla	M89.63	Osteopatia consecutiva a poliomielite: Avambraccio
M86.92	Osteomielite non specificata: Braccio	M89.64	Osteopatia consecutiva a poliomielite: Mano
M86.93	Osteomielite non specificata: Avambraccio	M89.65	Osteopatia consecutiva a poliomielite: Coscia
M86.94	Osteomielite non specificata: Mano	M89.66	Osteopatia consecutiva a poliomielite: Gamba
M86.95	Osteomielite non specificata: Coscia	M89.67	Osteopatia consecutiva a poliomielite: Caviglia e piede
M86.96	Osteomielite non specificata: Gamba	M89.68	Osteopatia consecutiva a poliomielite: Altro
M86.97	Osteomielite non specificata: Caviglia e piede	M89.69	Osteopatia consecutiva a poliomielite: Localizzazione non precisata
M86.98	Osteomielite non specificata: Altro		
M86.99	Osteomielite non specificata: Localizzazione non precisata		

M96.80	Sterno lasciato elettivamente aperto dopo intervento di chirurgia toracica	T84.6	Infezione e reazione infiammatoria da dispositivo fissatore interno [qualsiasi sede]
M96.82	Ritardo di consolidamento osseo dopo fusione o artrodesi	T84.7	Infezione e reazione infiammatoria da altri dispositivi, impianti ed innesti interni ortopedici
M96.88	Altri disturbi osteomuscolari iatrogeni	T84.8	Altre complicanze di dispositivi, impianti ed innesti protesici interni ortopedici
M96.9	Disturbi osteomuscolari iatrogeni non specificati	T84.9	Complicanza, non specificata, di dispositivo, impianto ed innesto protesico interno ortopedico
T84.5	Infezione e reazione infiammatoria da protesi articolare interna [qualsiasi sede]		

Diagnosi I08-4

S01.83	Ferita aperta (qualsiasi parte della testa) in collegamento con traumatismo intracranico	S41.89	Danno ai tessuti molli di terzo grado su frattura o lussazione aperta del braccio
S01.86	Danno ai tessuti molli di terzo grado su frattura o lussazione chiusa della testa	S51.86	Danno ai tessuti molli di terzo grado su frattura o lussazione chiusa dell'avambraccio
S01.88	Danno ai tessuti molli di secondo grado su frattura o lussazione aperta della testa	S51.88	Danno ai tessuti molli di secondo grado su frattura o lussazione aperta dell'avambraccio
S01.89	Danno ai tessuti molli di terzo grado su frattura o lussazione aperta della testa	S51.89	Danno ai tessuti molli di terzo grado su frattura o lussazione aperta dell'avambraccio
S11.86	Danno ai tessuti molli di terzo grado su frattura o lussazione chiusa del collo	S61.86	Danno ai tessuti molli di terzo grado su frattura o lussazione chiusa del polso e della mano
S11.88	Danno ai tessuti molli di secondo grado su frattura o lussazione aperta del collo	S61.88	Danno ai tessuti molli di secondo grado su frattura o lussazione aperta del polso e della mano
S11.89	Danno ai tessuti molli di terzo grado su frattura o lussazione aperta del collo	S61.89	Danno ai tessuti molli di terzo grado su frattura o lussazione aperta del polso e della mano
S21.83	Ferita aperta (qualsiasi parte del torace) in collegamento con traumatismo intratoracico	S71.86	Danno ai tessuti molli di terzo grado su frattura o lussazione chiusa dell'anca e della coscia
S21.86	Danno ai tessuti molli di terzo grado su frattura o lussazione chiusa del torace	S71.88	Danno ai tessuti molli di secondo grado su frattura o lussazione aperta dell'anca e della coscia
S21.88	Danno ai tessuti molli di secondo grado su frattura o lussazione aperta del torace	S71.89	Danno ai tessuti molli di terzo grado su frattura o lussazione aperta dell'anca e della coscia
S21.89	Danno ai tessuti molli di terzo grado su frattura o lussazione aperta del torace	S81.86	Danno ai tessuti molli di terzo grado su frattura o lussazione chiusa della gamba
S31.83	Ferita aperta (qualsiasi parte dell'addome, dei lombi e della pelvi) in collegamento con traumatismo intraaddominale	S81.88	Danno ai tessuti molli di secondo grado su frattura o lussazione aperta della gamba
S31.86	Danno ai tessuti molli di terzo grado su frattura o lussazione chiusa della colonna lombare e della pelvi	S81.89	Danno ai tessuti molli di terzo grado su frattura o lussazione aperta della gamba
S31.88	Danno ai tessuti molli di secondo grado su frattura o lussazione aperta della colonna lombare e della pelvi	S91.86	Danno ai tessuti molli di terzo grado su frattura o lussazione chiusa del piede
S31.89	Danno ai tessuti molli di terzo grado su frattura o lussazione aperta della colonna lombare e della pelvi	S91.88	Danno ai tessuti molli di secondo grado su frattura o lussazione aperta del piede
S41.86	Danno ai tessuti molli di terzo grado su frattura o lussazione chiusa del braccio	S91.89	Danno ai tessuti molli di terzo grado su frattura o lussazione aperta del piede
S41.88	Danno ai tessuti molli di secondo grado su frattura o lussazione aperta del braccio		

Procedura I08-5

77.25.00 ↔	Osteotomia cuneiforme del femore, NAS	77.39.31 ↔	Corticotomia per osteogenesi distrattiva delle ossa pelviche
77.25.10 ↔	Osteotomia cuneiforme del collo femorale	77.39.32 ↔	Osteotomia complessa (pluridimensionale) (con correzione assiale) delle ossa pelviche
77.25.20 ↔	Osteotomia cuneiforme del resto del femore	77.95 ↔	Ostectomia totale del femore
77.25.99 ↔	Osteotomia cuneiforme del femore, altro	78.05.11 ↔	Innesto osseo del femore, con peduncolo vascolare senza anastomosi microvascolare
77.35.00 ↔	Altra sezione del femore, NAS	78.05.13 ↔	Innesto osteocondrale del femore, autogeno e allogenico
77.35.10 ↔	Osteotomia rotativa del collo femorale	78.09.31 ↔	Innesto osseo delle ossa pelviche, con peduncolo vascolare senza anastomosi microvascolare
77.35.11 ↔	Corticotomia per osteogenesi distrattiva del collo femorale	78.09.33 ↔	Innesto osteocondrale delle ossa pelviche, autogeno e allogenico
77.35.12 ↔	Osteotomia complessa (pluridimensionale) (con correzione assiale) del collo femorale	78.09.91 ↔	Innesto osseo di altre ossa specificate, escluse quelle facciali, con peduncolo vascolare senza anastomosi microvascolare
77.35.19 ↔	Altra sezione del collo femorale	78.15.10 ↔	Riduzione aperta di frattura del collo femorale e del femore prossimale con fissatore esterno
77.35.20 ↔	Osteotomia rotativa di altre parti del femore	78.15.20 ↔	Riduzione aperta di frattura della diafisi femorale con fissatore esterno
77.35.21 ↔	Corticotomia per osteogenesi distrattiva di altre parti del femore		
77.35.22 ↔	Osteotomia complessa (pluridimensionale) (con correzione assiale) di altre parti del femore		
77.35.24 ↔	Osteotomia trocanterica durante lussazione chirurgica dell'anca		
77.35.99 ↔	Altra sezione del femore, altro		
77.39.30 ↔	Osteotomia rotativa delle ossa pelviche		

78.15.30 ↔	Riduzione chiusa di frattura del femore distale con fissatore esterno	79.85 ↔	Riduzione aperta di lussazione dell'anca
78.15.31 ↔	Riduzione aperta di frattura del femore distale con fissatore esterno	79.89.20 ↔	Riduzione aperta di lussazione ileo-sacrale
78.15.40 ↔	Riduzione chiusa di altra frattura del femore con fissatore esterno	79.89.30 ↔	Riduzione aperta di lussazione della sinfisi
78.15.99 ↔	Applicazione di fissatore esterno del femore (Incl. Riduzione di frattura), altro	80.05.00 ↔	Rimozione di protesi dell'anca, NAS
78.19.20 ↔	Riduzione chiusa di frattura delle ossa pelviche con fissatore esterno	80.05.15 ↔	Rimozione di protesi totale dell'anca
78.19.21 ↔	Riduzione aperta di frattura dell'acetabolo mediante fissazione / transfissazione con fissatore esterno	80.05.16 ↔	Rimozione di protesi totale dell'anca, protesi speciale
78.19.22 ↔	Riduzione aperta di frattura di altre parti delle ossa pelviche con fissatore esterno	80.05.17 ↔	Rimozione di stelo nonché testa femorale di protesi dell'anca
78.25.00 ↔	Accorciamento del femore, NAS	80.05.18 ↔	Rimozione di stelo, testa femorale nonché inserto di protesi dell'anca
78.25.10 ↔	Epifisiodesi temporanea del collo femorale	80.05.1A ↔	Rimozione di inserto di protesi dell'anca
78.25.11 ↔	Epifisiodesi permanente del collo femorale	80.05.1B ↔	Rimozione della testa femorale di protesi dell'anca
78.25.12 ↔	Epifisiolisi terapeutica del collo femorale	80.05.1C ↔	Rimozione di testa femorale nonché inserto di protesi dell'anca
78.25.19 ↔	Altro accorciamento del collo femorale	80.05.1D ↔	Rimozione di testa femorale, inserto nonché coppa acetabolare di protesi dell'anca
78.25.20 ↔	Epifisiodesi temporanea di altre parti del femore	80.05.1E ↔	Rimozione di inserto nonché coppa acetabolare di protesi dell'anca
78.25.21 ↔	Epifisiodesi permanente di altre parti del femore	80.05.1F ↔	Rimozione di coppa di sostegno nonché coppa acetabolare di protesi dell'anca
78.25.22 ↔	Epifisiolisi terapeutica di altre parti del femore	80.05.1G ↔	Rimozione di coppa di sostegno, coppa acetabolare nonché testa femorale di protesi dell'anca
78.25.99 ↔	Accorciamento del femore, altro	80.05.99 ↔	Rimozione di protesi dell'anca, altro
78.35.00 ↔	Allungamento del femore, NAS	80.15.00 ↔	Altra artrotomia dell'anca, NAS
78.35.10 ↔	Allungamento del collo femorale	80.15.10 ↔	Artrotomia artroscopica dell'anca, lavaggio articolare con drenaggio
78.35.19 ↔	Allungamento di altre parti del femore	80.15.11 ↔	Artrotomia artroscopica dell'anca, asportazione di corpo libero intra-articolare
78.35.99 ↔	Allungamento del femore, altro	80.15.12 ↔	Artrotomia artroscopica dell'anca, impianto o rimozione di sistema di somministrazione farmacologica
78.39.20 ↔	Allungamento di ossa pelviche	80.15.20 ↔	Artrotomia dell'anca, Lavaggio articolare con drenaggio
78.39.99 ↔	Allungamento di altre ossa specificate, escluse quelle facciali, altro	80.15.21 ↔	Artrotomia dell'anca, Asportazione di corpo libero intra-articolare
78.45 ↔	Altri interventi di riparazione o plastica sul femore	80.15.99 ↔	Altra artrotomia dell'anca, altro
78.55.00 ↔	Fissazione interna del femore senza riduzione di frattura, NAS	80.35.00 ↔	Biopsia delle strutture articolari dell'anca, NAS
78.55.10 ↔	Revisione senza sostituzione di materiale di osteosintesi del femore	80.35.20 ↔	Biopsia artroscopica delle strutture articolari dell'anca
78.55.99 ↔	Fissazione interna del femore senza riduzione di frattura, altro	80.35.30 ↔	Biopsia a cielo aperto delle strutture articolari dell'anca
78.95 ↔	Inserzione di stimolatore di crescita ossea sul femore	80.35.99 ↔	Biopsia delle strutture articolari dell'anca, altro
79.15.00 ↔	Riduzione chiusa di frattura del femore, con fissazione interna, NAS	81.21 ↔	Artrodesi dell'anca
79.15.10 ↔	Riduzione chiusa di frattura del femore distale, con fissazione interna	81.29.10 ↔	Artrodesi dell'articolazione sacroiliaca
79.15.20 ↔	Riduzione chiusa di altra frattura del femore, con fissazione interna	81.29.20 ↔	Artrodesi della sinfisi pubica
79.15.99 ↔	Riduzione chiusa di frattura del femore, con fissazione interna, altro	81.40.00 ↔	Riparazione dell'anca, NAS
79.19.20 ↔	Riduzione chiusa di frattura delle ossa pelviche, con fissazione interna	81.40.18 ↔	Perforazione subcondrale dell'anca, per via artroscopica
79.25 ↔	Riduzione aperta di frattura del femore, senza fissazione interna	81.40.19 ↔	Perforazione subcondrale dell'anca, chirurgica a cielo aperto
79.29.30 ↔	Riduzione aperta di frattura della rotula, senza fissazione interna	81.40.20 ↔	Perforazione subcondrale dell'anca con inserzione di impianto acellulare, per via artroscopica
79.35.00 ↔	Riduzione aperta di frattura del femore, con fissazione interna, NAS	81.40.21 ↔	Perforazione subcondrale dell'anca con inserzione di impianto acellulare, chirurgica a cielo aperto
79.35.10 ↔	Riduzione aperta di frattura della testa femorale, con fissazione interna	81.40.30 ↔	Artroplastica dell'anca con osteotomia delle ossa pelviche, altra osteotomia
79.35.11 ↔	Riduzione aperta di frattura del collo femorale e del femore prossimale, con fissazione interna	81.40.31 ↔	Artroplastica dell'anca con osteotomia delle ossa pelviche, tripla osteotomia
79.35.12 ↔	Riduzione aperta di frattura della diafisi femorale, con fissazione interna	81.40.32 ↔	Tettoplastica acetabolare dell'anca
79.35.13 ↔	Riduzione aperta di frattura del femore distale, con fissazione interna	81.40.33 ↔	Resezione dell'anca secondo Girdlestone, primaria
79.35.99 ↔	Riduzione aperta di frattura del femore, con fissazione interna, altro	81.40.34 ↔	Ricostruzione del labbro acetabolare, chirurgica a cielo aperto
79.39.20 ↔	Riduzione aperta di frattura dell'acetabolo, con fissazione interna	81.40.35 ↔	Ricostruzione del labbro acetabolare, per via artroscopica
79.39.29 ↔	Riduzione aperta di frattura di altre parti delle ossa pelviche, con fissazione interna	81.40.99 ↔	Riparazione dell'anca, altro
79.55 ↔	Riduzione aperta di epifisiolisi del femore	81.53 ↔	Revisione senza sostituzione di protesi di anca
79.65 ↔	Sbrigliamento di frattura esposta del femore	81.9A.1B ↔	Innesto di cartilagine e impianto di colture tissutali prodotte in vitro, anca, per via artroscopica
		81.9A.2B ↔	Innesto di cartilagine e impianto di colture tissutali prodotte in vitro, anca, chirurgica a cielo aperto
		84.28 ↔	Reimpianto della coscia

Procedura I08-6

- 84.53.00 ↔ Impianto di dispositivo interno di allungamento di ossa degli arti con trazione cinetica, NAS
- 84.53.10 ↔ Impianto di sistema interno di allungamento o trasporto di ossa non motorizzato
- 84.53.11 ↔ Impianto di sistema interno di allungamento o trasporto di ossa motorizzato
- 84.53.99 ↔ Impianto di dispositivo interno di allungamento di ossa degli arti con trazione cinetica, altro

Procedura I08-7

- 77.25.10 ↔ Osteotomia cuneiforme del collo femorale
- 77.25.20 ↔ Osteotomia cuneiforme del resto del femore
- 77.25.99 ↔ Osteotomia cuneiforme del femore, altro
- 77.29.10 ↔ Osteotomia cuneiforme di falangi delle mani
- 77.29.40 ↔ Osteotomia cuneiforme di falangi dei piedi
- 77.35.10 ↔ Osteotomia rotativa del collo femorale
- 77.35.11 ↔ Corticotomia per osteogenesi distrattiva del collo femorale
- 77.35.12 ↔ Osteotomia complessa (pluridimensionale) (con correzione assiale) del collo femorale
- 77.35.19 ↔ Altra sezione del collo femorale
- 77.35.20 ↔ Osteotomia rotativa di altre parti del femore
- 77.35.21 ↔ Corticotomia per osteogenesi distrattiva di altre parti del femore
- 77.35.22 ↔ Osteotomia complessa (pluridimensionale) (con correzione assiale) di altre parti del femore
- 77.35.24 ↔ Osteotomia trocanterica durante lussazione chirurgica dell'anca
- 77.35.99 ↔ Altra sezione del femore, altro
- 77.95 ↔ Osteotomia totale del femore
- 77.99.10 ↔ Osteotomia totale di falangi delle mani
- 78.05.11 ↔ Innesto osseo del femore, con peduncolo vascolare senza anastomosi microvascolare
- 78.05.13 ↔ Innesto osteocondrale del femore, autogeno e allogenico
- 78.09.11 ↔ Innesto osseo di falangi delle mani, con peduncolo vascolare senza anastomosi microvascolare
- 78.09.13 ↔ Innesto osteocondrale di falangi delle mani, autogeno e allogenico
- 78.09.31 ↔ Innesto osseo delle ossa pelviche, con peduncolo vascolare senza anastomosi microvascolare
- 78.09.33 ↔ Innesto osteocondrale delle ossa pelviche, autogeno e allogenico
- 78.09.91 ↔ Innesto osseo di altre ossa specificate, escluse quelle facciali, con peduncolo vascolare senza anastomosi microvascolare
- 78.15.10 ↔ Riduzione aperta di frattura del collo femorale e del femore prossimale con fissatore esterno
- 78.15.20 ↔ Riduzione aperta di frattura della diafisi femorale con fissatore esterno
- 78.15.30 ↔ Riduzione chiusa di frattura del femore distale con fissatore esterno
- 78.15.31 ↔ Riduzione aperta di frattura del femore distale con fissatore esterno
- 78.15.40 ↔ Riduzione chiusa di altra frattura del femore con fissatore esterno
- 78.15.99 ↔ Applicazione di fissatore esterno del femore (Incl. Riduzione di frattura), altro
- 78.19.20 ↔ Riduzione chiusa di frattura delle ossa pelviche con fissatore esterno
- 78.19.21 ↔ Riduzione aperta di frattura dell'acetabolo mediante fissazione / transfissazione con fissatore esterno
- 78.19.22 ↔ Riduzione aperta di frattura di altre parti delle ossa pelviche con fissatore esterno
- 78.25.00 ↔ Accorciamento del femore, NAS
- 78.25.10 ↔ Epifisiodesi temporanea del collo femorale
- 78.25.11 ↔ Epifisiodesi permanente del collo femorale
- 78.25.12 ↔ Epifisiolisi terapeutica del collo femorale
- 78.25.19 ↔ Altro accorciamento del collo femorale
- 78.25.20 ↔ Epifisiodesi temporanea di altre parti del femore
- 78.25.21 ↔ Epifisiodesi permanente di altre parti del femore
- 78.25.22 ↔ Epifisiolisi terapeutica di altre parti del femore
- 78.25.99 ↔ Accorciamento del femore, altro
- 78.31 ↔ Allungamento di scapola e clavicola
- 78.35.00 ↔ Allungamento del femore, NAS
- 78.35.10 ↔ Allungamento del collo femorale
- 78.35.19 ↔ Allungamento di altre parti del femore
- 78.35.99 ↔ Allungamento del femore, altro
- 78.39.10 ↔ Allungamento di falangi delle mani
- 78.39.20 ↔ Allungamento di ossa pelviche
- 78.45 ↔ Altri interventi di riparazione o plastica sul femore
- 78.55.00 ↔ Fissazione interna del femore senza riduzione di frattura, NAS
- 78.55.10 ↔ Revisione senza sostituzione di materiale di osteosintesi del femore
- 78.55.99 ↔ Fissazione interna del femore senza riduzione di frattura, altro
- 78.95 ↔ Inserzione di stimolatore di crescita ossea sul femore
- 79.15.10 ↔ Riduzione chiusa di frattura del femore distale, con fissazione interna
- 79.15.20 ↔ Riduzione chiusa di altra frattura del femore, con fissazione interna
- 79.15.99 ↔ Riduzione chiusa di frattura del femore, con fissazione interna, altro
- 79.25 ↔ Riduzione aperta di frattura del femore, senza fissazione interna
- 79.29.10 ↔ Riduzione aperta di frattura semplice di clavicola e scapola, senza fissazione interna
- 79.29.11 ↔ Riduzione aperta di frattura pluriframmentaria di clavicola e scapola, senza fissazione interna
- 79.29.99 ↔ Riduzione aperta di frattura di altre ossa specificate, escluse quelle facciali, senza fissazione interna, altro
- 79.35.00 ↔ Riduzione aperta di frattura del femore, con fissazione interna, NAS
- 79.35.10 ↔ Riduzione aperta di frattura della testa femorale, con fissazione interna
- 79.35.11 ↔ Riduzione aperta di frattura del collo femorale e del femore prossimale, con fissazione interna
- 79.35.12 ↔ Riduzione aperta di frattura della diafisi femorale, con fissazione interna
- 79.35.13 ↔ Riduzione aperta di frattura del femore distale, con fissazione interna
- 79.35.99 ↔ Riduzione aperta di frattura del femore, con fissazione interna, altro
- 79.39.00 ↔ Riduzione aperta di frattura di altre ossa specificate, escluse quelle facciali, con fissazione interna, NAS
- 79.39.11 ↔ Riduzione aperta di frattura pluriframmentaria di clavicola e scapola, con fissazione interna
- 79.39.14 ↔ Riduzione aperta di frattura pluriframmentaria delle coste, con fissazione interna
- 79.39.15 ↔ Riduzione aperta di frattura pluriframmentaria dello sterno, con fissazione interna
- 79.39.20 ↔ Riduzione aperta di frattura dell'acetabolo, con fissazione interna
- 79.39.29 ↔ Riduzione aperta di frattura di altre parti delle ossa pelviche, con fissazione interna
- 79.39.99 ↔ Riduzione aperta di frattura di altre ossa specificate, escluse quelle facciali, con fissazione interna, altro
- 79.55 ↔ Riduzione aperta di epifisiolisi del femore
- 79.85 ↔ Riduzione aperta di lussazione dell'anca
- 79.89.00 ↔ Riduzione aperta di lussazione in altra sede specificata, NAS

79.89.10 ↔ Riduzione aperta di lussazione sterno-clavicolare	80.15.99 ↔ Altra artrotomia dell'anca, altro
79.89.20 ↔ Riduzione aperta di lussazione ileo-sacrale	81.21 ↔ Artrodesi dell'anca
79.89.30 ↔ Riduzione aperta di lussazione della sinfisi	81.40.18 ↔ Perforazione subcondrale dell'anca, per via artroscopica
79.89.99 ↔ Riduzione aperta di lussazione in altra sede specificata, altro	81.40.19 ↔ Perforazione subcondrale dell'anca, chirurgica a cielo aperto
7A.28.31 ↔ Osteotomia della colonna vertebrale, grado III	81.40.20 ↔ Perforazione subcondrale dell'anca con inserzione di impianto acellulare, per via artroscopica
7A.28.41 ↔ Osteotomia della colonna vertebrale, grado IV	81.40.21 ↔ Perforazione subcondrale dell'anca con inserzione di impianto acellulare, chirurgica a cielo aperto
80.05.15 ↔ Rimozione di protesi totale dell'anca	81.40.30 ↔ Artroplastica dell'anca con osteotomia delle ossa pelviche, altra osteotomia
80.05.16 ↔ Rimozione di protesi totale dell'anca, protesi speciale	81.40.31 ↔ Artroplastica dell'anca con osteotomia delle ossa pelviche, tripla osteotomia
80.05.17 ↔ Rimozione di stelo nonché testa femorale di protesi dell'anca	81.40.32 ↔ Tettoplastica acetabolare dell'anca
80.05.18 ↔ Rimozione di stelo, testa femorale nonché inserto di protesi dell'anca	81.40.33 ↔ Resezione dell'anca secondo Girdlestone, primaria
80.05.1D ↔ Rimozione di testa femorale, inserto nonché coppa acetabolare di protesi dell'anca	81.40.34 ↔ Ricostruzione del labbro acetabolare, chirurgica a cielo aperto
80.05.1E ↔ Rimozione di inserto nonché coppa acetabolare di protesi dell'anca	81.40.35 ↔ Ricostruzione del labbro acetabolare, per via artroscopica
80.05.1F ↔ Rimozione di coppa di sostegno nonché coppa acetabolare di protesi dell'anca	81.40.99 ↔ Riparazione dell'anca, altro
80.05.1G ↔ Rimozione di coppa di sostegno, coppa acetabolare nonché testa femorale di protesi dell'anca	81.97.15 ↔ Revisione e sostituzione di endoprotesi del polso
80.05.99 ↔ Rimozione di protesi dell'anca, altro	81.97.16 ↔ Revisione e sostituzione di endoprotesi dell'articolazione della base del pollice
80.15.10 ↔ Artrotomia artroscopica dell'anca, lavaggio articolare con drenaggio	81.97.17 ↔ Revisione e sostituzione di altra endoprotesi delle articolazioni delle dita delle mani
80.15.11 ↔ Artrotomia artroscopica dell'anca, asportazione di corpo libero intra-articolare	81.9A.1B ↔ Innesto di cartilagine e impianto di colture tissutali prodotte in vitro, anca, per via artroscopica
80.15.12 ↔ Artrotomia artroscopica dell'anca, impianto o rimozione di sistema di somministrazione farmacologica	81.9A.2B ↔ Innesto di cartilagine e impianto di colture tissutali prodotte in vitro, anca, chirurgica a cielo aperto
80.15.20 ↔ Artrotomia dell'anca, Lavaggio articolare con drenaggio	84.28 ↔ Reimpianto della coscia
80.15.21 ↔ Artrotomia dell'anca, Asportazione di corpo libero intra-articolare	

Procedura I08-8

04.03.00 ↔ Sezione o compressione mirata di altri nervi cranici e periferici, NAS	04.07.11 ↔ Rimozione di innesto di nervo
04.03.10 ↔ Sezione o compressione mirata del nervo vestibolo-cocleare	04.07.20 ↔ Altra resezione o asportazione di nervi intracranici
04.03.11 ↔ Sezione o compressione mirata del tratto intracranico di altri nervi cranici e gangli	04.07.30 ↔ Altra resezione o asportazione del tratto extracranico di nervi cranici
04.03.20 ↔ Sezione o compressione mirata di nervi cranici nel tratto extracranico	04.07.40 ↔ Altra resezione o asportazione del plesso brachiale
04.03.30 ↔ Sezione o compressione mirata del plesso brachiale	04.07.41 ↔ Altra resezione o asportazione di nervi della spalla
04.03.31 ↔ Sezione o compressione mirata di nervi della spalla	04.07.42 ↔ Altra resezione o asportazione di nervi del braccio e della mano
04.03.32 ↔ Sezione o compressione mirata di nervi del braccio e della mano	04.07.43 ↔ Altra resezione o asportazione di nervi del tronco e delle estremità inferiori
04.03.33 ↔ Sezione o compressione mirata di nervi del tronco e delle estremità inferiori	04.07.99 ↔ Altra resezione o asportazione di nervi cranici e periferici, altro
04.03.99 ↔ Sezione o compressione mirata di altri nervi cranici e periferici, altro	04.08.00 ↔ Fenestrazione della guaina del nervo ottico, NAS
04.04.00 ↔ Altra incisione dei nervi cranici e periferici, NAS	04.08.10 ↔ Altri interventi sul nervo ottico
04.04.10 ↔ Altra incisione del nervo vestibolo-cocleare	04.08.99 ↔ Fenestrazione della guaina del nervo ottico, altro
04.04.11 ↔ Altra incisione del tratto intracranico di altri nervi cranici e gangli	04.2X.00 ↔ Distruzione di nervi cranici e periferici e di gangli, NAS
04.04.20 ↔ Altra incisione del tratto extracranico di nervi cranici	04.2X.10 ↔ Distruzione del tratto intracranico di nervi e gangli cranici
04.04.30 ↔ Altra incisione del plesso brachiale	04.2X.20 ↔ Distruzione del tratto extracranico di nervi cranici
04.04.31 ↔ Altra incisione di nervi della spalla	04.2X.30 ↔ Distruzione del plesso brachiale
04.04.32 ↔ Altra incisione di nervi del braccio e della mano	04.2X.31 ↔ Distruzione di nervi della spalla
04.04.33 ↔ Altra incisione di nervi del tronco e delle estremità inferiori	04.2X.32 ↔ Distruzione di nervi del braccio e della mano
04.04.99 ↔ Altra incisione dei nervi cranici e periferici, altro	04.2X.33 ↔ Distruzione di nervi del tronco e del plesso lombosacrale
04.06.00 ↔ Altre gangliectomie di nervi cranici o periferici, NAS	04.2X.34 ↔ Distruzione di nervi della gamba e del piede
04.06.10 ↔ Gangliectomia di gangli intracranici	04.2X.39 ↔ Distruzione di altri nervi o gangli periferici
04.06.20 ↔ Gangliectomia di altri gangli periferici	04.2X.99 ↔ Distruzione di nervi cranici e periferici e di gangli, altro
04.06.99 ↔ Altra gangliectomia di gangli cranici o periferici, altro	04.3X.00 ↔ Suture di nervi cranici e periferici, NAS
04.07.00 ↔ Altra resezione o asportazione di nervi cranici e periferici, NAS	04.3X.10 ↔ Sutura epineurale del tratto extracranico di nervi cranici, primaria
04.07.10 ↔ Resezione di nervi per innesto	04.3X.11 ↔ Sutura epineurale del plesso brachiale, primaria
	04.3X.12 ↔ Sutura epineurale di nervi della spalla, primaria

04.3X.13 ↔	Sutura epineurale di nervi del braccio, primaria	04.49.14 ↔	Altra decompressione o separazione di aderenze del plesso lombosacrale, inguine e pavimento pelvico
04.3X.14 ↔	Sutura epineurale di nervi della mano, primaria	04.49.15 ↔	Altra decompressione o separazione di aderenze di nervi della gamba
04.3X.15 ↔	Sutura epineurale di nervi del tronco, primaria	04.49.16 ↔	Altra decompressione o separazione di aderenze di nervi del piede
04.3X.16 ↔	Sutura epineurale di nervi della gamba (incl. plesso lombosacrale, inguine, pavimento pelvico), primaria	04.49.99 ↔	Altra decompressione o separazione di aderenze di altri nervi periferici o gangli
04.3X.17 ↔	Sutura epineurale di nervi del piede, primaria	04.51.00 ↔	Innesto di nervi cranici o periferici, NAS
04.3X.19 ↔	Sutura epineurale di altri nervi cranici o periferici, primaria	04.51.09 ↔	Innesto di nervi cranici o periferici, altro
04.3X.20 ↔	Sutura epineurale del tratto extracranico di nervi cranici, secondaria	04.51.10 ↔	Innesto del tratto extracranico di nervi cranici
04.3X.21 ↔	Sutura epineurale del plesso brachiale, secondaria	04.51.11 ↔	Innesto del plesso brachiale e di nervi della spalla
04.3X.22 ↔	Sutura epineurale di nervi della spalla, secondaria	04.51.12 ↔	Innesto di nervi del braccio e della mano
04.3X.23 ↔	Sutura epineurale di nervi del braccio, secondaria	04.51.13 ↔	Innesto di nervi del tronco e delle estremità inferiori
04.3X.24 ↔	Sutura epineurale di nervi della mano, secondaria	04.51.19 ↔	Innesto di altri nervi cranici o periferici
04.3X.25 ↔	Sutura epineurale di nervi del tronco, secondaria	04.6X.00 ↔	Trasposizione di nervi cranici e periferici, NAS
04.3X.26 ↔	Sutura epineurale di nervi della gamba (incl. plesso lombosacrale, inguine, pavimento pelvico), secondaria	04.6X.10 ↔	Trasposizione del tratto extracranico di nervi cranici con sutura epineurale primaria
04.3X.27 ↔	Sutura epineurale di nervi del piede, secondaria	04.6X.11 ↔	Trasposizione del tratto extracranico di nervi cranici con sutura epineurale secondaria
04.3X.29 ↔	Sutura epineurale di altri nervi cranici o periferici, secondaria	04.6X.12 ↔	Trasposizione del tratto extracranico di nervi cranici con sutura interfascicolare primaria e secondaria
04.3X.30 ↔	Sutura interfascicolare del tratto extracranico di nervi cranici, primaria	04.6X.20 ↔	Trasposizione del plesso brachiale con sutura epineurale primaria
04.3X.31 ↔	Sutura interfascicolare del plesso brachiale, primaria	04.6X.21 ↔	Trasposizione del plesso brachiale con sutura epineurale secondaria
04.3X.32 ↔	Sutura interfascicolare di nervi della spalla, primaria	04.6X.22 ↔	Trasposizione del plesso brachiale con sutura interfascicolare primaria
04.3X.33 ↔	Sutura interfascicolare di nervi del braccio, primaria	04.6X.23 ↔	Trasposizione del plesso brachiale con sutura interfascicolare secondaria
04.3X.34 ↔	Sutura interfascicolare di nervi della mano, primaria	04.6X.30 ↔	Trasposizione di nervi della spalla con sutura epineurale primaria e secondaria
04.3X.35 ↔	Sutura interfascicolare di nervi del tronco, primaria	04.6X.31 ↔	Trasposizione di nervi della spalla con sutura interfascicolare primaria e secondaria
04.3X.36 ↔	Sutura interfascicolare di nervi della gamba (incl. plesso lombosacrale, inguine, pavimento pelvico), primaria	04.6X.40 ↔	Trasposizione di nervi del braccio con sutura epineurale primaria
04.3X.37 ↔	Sutura interfascicolare di nervi del piede, primaria	04.6X.41 ↔	Trasposizione di nervi del braccio con sutura epineurale secondaria
04.3X.39 ↔	Sutura interfascicolare di altri nervi cranici e periferici, primaria	04.6X.42 ↔	Trasposizione di nervi del braccio con sutura interfascicolare primaria
04.3X.40 ↔	Sutura interfascicolare del tratto extracranico di nervi cranici, secondaria	04.6X.43 ↔	Trasposizione di nervi del braccio con sutura interfascicolare secondaria
04.3X.41 ↔	Sutura interfascicolare del plesso brachiale, secondaria	04.6X.50 ↔	Trasposizione di nervi del tronco e delle estremità inferiori con sutura epineurale primaria e secondaria
04.3X.42 ↔	Sutura interfascicolare di nervi della spalla, secondaria	04.6X.51 ↔	Trasposizione di nervi del tronco e delle estremità inferiori con sutura interfascicolare primaria e secondaria
04.3X.43 ↔	Sutura interfascicolare di nervi del braccio, secondaria	04.6X.60 ↔	Trasposizione di nervi della mano con sutura interfascicolare primaria e secondaria
04.3X.44 ↔	Sutura interfascicolare di nervi della mano, secondaria	04.6X.70 ↔	Trasposizione con neurolisi e decompressione del tratto extracranico di nervi cranici
04.3X.45 ↔	Sutura interfascicolare di nervi del tronco, secondaria	04.6X.71 ↔	Trasposizione con neurolisi e decompressione del plesso brachiale o di nervi della spalla
04.3X.46 ↔	Sutura interfascicolare di nervi della gamba (incl. plesso lombosacrale, inguine, pavimento pelvico), secondaria	04.6X.72 ↔	Trasposizione con neurolisi e decompressione di nervi del braccio
04.3X.47 ↔	Sutura interfascicolare di nervi del piede, secondaria	04.6X.73 ↔	Trasposizione con neurolisi e decompressione di nervi della mano
04.3X.49 ↔	Sutura interfascicolare di altri nervi cranici e periferici, secondaria	04.6X.74 ↔	Trasposizione con neurolisi e decompressione di nervi del tronco e delle estremità inferiori
04.3X.99 ↔	Suture di nervi cranici e periferici, altro	04.6X.75 ↔	Trasposizione di altri nervi cranici e periferici (incl. neurolisi, decompressione, sutura epineurale e interfascicolare)
04.42.00 ↔	Altra decompressione di nervi cranici, NAS	04.6X.99 ↔	Trasposizione di nervi cranici e periferici, altro
04.42.10 ↔	Altra decompressione di nervi cranici, intracranica	04.71 ↔	Anastomosi ipoglosso-facciale
04.42.20 ↔	Altra decompressione di nervi cranici, extracranica	04.72 ↔	Anastomosi accessorio-facciale
04.42.99 ↔	Altra decompressione di nervi cranici, altro	04.73 ↔	Anastomosi accessorio-ipoglosso
04.43.00 ↔	Liberazione del tunnel carpale, NAS	04.74.00 ↔	Altre anastomosi di nervi cranici o periferici, NAS
04.43.10 ↔	Liberazione del tunnel carpale, per via endoscopica	04.74.10 ↔	Anastomosi fascio-fasciale di nervo
04.43.99 ↔	Liberazione del tunnel carpale, altro	04.74.11 ↔	Anastomosi intercosto-fascicolare di nervo
04.44 ↔	Liberazione del tunnel tarsale	04.74.99 ↔	Altre anastomosi di nervi cranici o periferici, altro
04.49.00 ↔	Altre decompressioni di nervi periferici o di gangli o separazione di aderenze, NAS		
04.49.10 ↔	Altra decompressione o separazione di aderenze del plesso brachiale		
04.49.11 ↔	Altra decompressione o separazione di aderenze di nervi della spalla		
04.49.12 ↔	Altra decompressione o separazione di aderenze di nervi del braccio		
04.49.13 ↔	Altra decompressione o separazione di aderenze di nervi della mano		

04.75 ↔	Revisione di pregressa ricostruzione di nervi cranici e periferici	05.25 ↔	Simpatectomia periarteriosa
04.76 ↔	Riparazione di lesioni traumatiche di vecchia data di nervi cranici e periferici	05.26 ↔	Simpatectomia toracica
04.79.10 ↔	Innesto e trasposizione del tratto extracranico di nervi cranici con sutura epineurale	05.29 ↔	Altre simpatectomie e gangliectomie
04.79.11 ↔	Innesto e trasposizione del plesso brachiale con sutura epineurale	05.81 ↔	Riparazione di nervo o ganglio simpatico
04.79.12 ↔	Innesto e trasposizione di nervi della spalla con sutura epineurale	05.89 ↔	Altri interventi su nervi o gangli simpatici
04.79.13 ↔	Innesto e trasposizione di nervi del braccio e della mano con sutura epineurale	29.92 ↔	Sezione del nervo glossofaringeo
04.79.14 ↔	Innesto e trasposizione di nervi del tronco e delle estremità inferiori con sutura epineurale	31.91 ↔	Sezione del nervo laringeo
04.79.19 ↔	Innesto e trasposizione del tratto extracranico di nervi cranici con sutura epineurale, altro	33.31 ↔	Distruzione del nervo frenico per collassamento del polmone
04.79.20 ↔	Innesto e trasposizione di nervo con sutura interfascicolare	83.43.10 ↔	Prelievo di lembo miocutaneo per innesto
04.79.21 ↔	Innesto e trasposizione del tratto extracranico di nervi cranici con sutura interfascicolare	83.43.11 ↔	Prelievo di lembo osteomiocutaneo o osteofasciocutaneo per innesto
04.79.22 ↔	Innesto e trasposizione del plesso brachiale con sutura interfascicolare	83.43.99 ↔	Asportazione di muscoli o fasce per innesto, altro
04.79.23 ↔	Innesto e trasposizione di nervi della spalla con sutura interfascicolare	83.71.10 ↔	Avanzamento di tendini, Testa e collo
04.79.24 ↔	Innesto e trasposizione di nervi del braccio e della mano con sutura interfascicolare	83.71.11 ↔	Avanzamento di tendini, Spalla e ascella
04.79.25 ↔	Innesto e trasposizione di nervi del tronco e delle estremità inferiori con sutura interfascicolare	83.71.12 ↔	Avanzamento di tendini, Braccio e gomito
04.79.29 ↔	Innesto e trasposizione di nervo con sutura interfascicolare, altro	83.71.13 ↔	Avanzamento di tendini, Avambraccio
04.79.99 ↔	Altra neuroplastica, altro	83.71.14 ↔	Avanzamento di tendini, Parete toracica, addome e dorso
04.93.10 ↔	Rimozione di elettrodo(i) di neurostimolatore periferico, elettrodo cilindrico, sistema a elettrodo singolo	83.71.15 ↔	Avanzamento di tendini, Regione inguinale e genitale e natiche
04.93.11 ↔	Rimozione di elettrodo(i) di neurostimolatore periferico, elettrodo cilindrico, sistema a più elettrodi	83.71.16 ↔	Avanzamento di tendini, Estremità inferiore
04.93.20 ↔	Rimozione di elettrodo(i) di neurostimolatore periferico, elettrodo piatto, sistema a elettrodo singolo	83.71.19 ↔	Avanzamento di tendini, Altra localizzazione
04.93.21 ↔	Rimozione di elettrodo(i) di neurostimolatore periferico, elettrodo piatto, sistema a più elettrodi	83.71.99 ↔	Avanzamento di tendini, altro
04.93.40 ↔	Rimozione di elettrodo del nervo vago	83.75.10 ↔	Trasferimento o trapianto di tendini, Testa e collo
04.93.99 ↔	Rimozione di elettrodo(i) di neurostimolatore periferico, altro	83.75.11 ↔	Trasferimento o trapianto di tendini, Spalla e ascella
04.94.11 ↔	Revisione senza sostituzione di elettrodo(i) di neurostimolatore periferico, elettrodo cilindrico, sistema a elettrodo singolo	83.75.12 ↔	Trasferimento o trapianto di tendini, Braccio e gomito
04.94.12 ↔	Revisione senza sostituzione di elettrodo(i) di neurostimolatore periferico, elettrodo cilindrico, sistema a più elettrodi	83.75.13 ↔	Trasferimento o trapianto di tendini, Avambraccio
04.94.13 ↔	Revisione senza sostituzione di elettrodo(i) di neurostimolatore periferico, elettrodo piatto, sistema a elettrodo singolo	83.75.14 ↔	Trasferimento o trapianto di tendini, Parete toracica, addome e dorso
04.94.14 ↔	Revisione senza sostituzione di elettrodo(i) di neurostimolatore periferico, elettrodo piatto, sistema a più elettrodi	83.75.15 ↔	Trasferimento o trapianto di tendini, Regione inguinale e genitale e natiche
04.94.15 ↔	Revisione senza sostituzione di elettrodo stimolatore del nervo vago	83.75.16 ↔	Trasferimento o trapianto di tendini, Estremità inferiore
04.94.99 ↔	Revisione senza sostituzione di elettrodo(i) di neurostimolatore periferico, altro	83.75.19 ↔	Trasferimento o trapianto di tendini, Altra localizzazione
04.99.00 ↔	Altri interventi sui nervi cranici e periferici, NAS	83.76.10 ↔	Altra trasposizione di tendini, Testa e collo
04.99.10 ↔	Impianto o sostituzione di neuroprotesi periferica	83.76.11 ↔	Altra trasposizione di tendini, Spalla e ascella
04.99.11 ↔	Revisione senza sostituzione di neuroprotesi periferica	83.76.12 ↔	Altra trasposizione di tendini, Braccio e gomito
04.99.12 ↔	Rimozione di neuroprotesi periferica	83.76.13 ↔	Altra trasposizione di tendini, Avambraccio
04.99.99 ↔	Altri interventi sui nervi cranici e periferici, altro	83.76.14 ↔	Altra trasposizione di tendini, Parete toracica e dorso
05.0 ↔	Sezione di nervo o ganglio simpatico	83.76.15 ↔	Altra trasposizione di tendini, Regione inguinale e genitale e natiche
05.21 ↔	Gangliectomia sfenopalatina	83.76.16 ↔	Altra trasposizione di tendini, Estremità inferiore
05.22 ↔	Simpatectomia cervicale	83.76.19 ↔	Altra trasposizione di tendini, Altra localizzazione
05.23 ↔	Simpatectomia lombare	83.79 ↔	Altra trasposizione di muscoli
05.24 ↔	Simpatectomia presacrale	83.81.10 ↔	Innesto tendineo, Testa e collo
		83.81.11 ↔	Innesto tendineo, Spalla e ascella
		83.81.12 ↔	Innesto tendineo, Braccio e gomito
		83.81.13 ↔	Innesto tendineo, Avambraccio
		83.81.14 ↔	Innesto tendineo, Parete toracica, addome e dorso
		83.81.15 ↔	Innesto tendineo, Regione inguinale e genitale e natiche
		83.81.16 ↔	Innesto tendineo, Estremità inferiore
		83.81.19 ↔	Innesto tendineo, Altra localizzazione
		83.82.10 ↔	Innesto di fascia, Testa e collo
		83.82.11 ↔	Innesto di fascia, Spalla e ascella
		83.82.12 ↔	Innesto di fascia, Braccio e gomito
		83.82.13 ↔	Innesto di fascia, Avambraccio
		83.82.14 ↔	Innesto di fascia, Parete toracica, addome e dorso
		83.82.15 ↔	Innesto di fascia, Regione inguinale e genitale e natiche
		83.82.16 ↔	Innesto di fascia, Estremità inferiore
		83.82.19 ↔	Innesto di fascia, Altra localizzazione
		83.82.20 ↔	Innesto di lembo muscolare o fasciale locale, Testa e collo
		83.82.21 ↔	Innesto di lembo muscolare o fasciale locale, Spalla e ascella
		83.82.22 ↔	Innesto di lembo muscolare o fasciale locale, Braccio e gomito

83.82.23 ↔ Innesto di lembo muscolare o fasciale locale, Avambraccio	83.82.32 ↔ Innesto di lembo osteomiocutaneo o osteofasciocutaneo, Braccio e gomito
83.82.24 ↔ Innesto di lembo muscolare o fasciale locale, Parete toracica, addome e dorso	83.82.33 ↔ Innesto di lembo osteomiocutaneo o osteofasciocutaneo, Avambraccio
83.82.25 ↔ Innesto di lembo muscolare o fasciale locale, Regione inguinale e genitale e natiche	83.82.34 ↔ Innesto di lembo osteomiocutaneo o osteofasciocutaneo, Parete toracica, addome e dorso
83.82.26 ↔ Innesto di lembo muscolare o fasciale locale, Estremità inferiore	83.82.35 ↔ Innesto di lembo osteomiocutaneo o osteofasciocutaneo, Regione inguinale e genitale e natiche
83.82.29 ↔ Innesto di lembo muscolare o fasciale locale, Altra localizzazione	83.82.36 ↔ Innesto di lembo osteomiocutaneo o osteofasciocutaneo, Estremità inferiore
83.82.30 ↔ Innesto di lembo osteomiocutaneo o osteofasciocutaneo, Testa e collo	83.82.39 ↔ Innesto di lembo osteomiocutaneo o osteofasciocutaneo, Altra localizzazione
83.82.31 ↔ Innesto di lembo osteomiocutaneo o osteofasciocutaneo, Spalla e ascella	

Procedura I08-9

02.51.00 ↔ Sinangiosi, NAS	04.07.99 ↔ Altra resezione o asportazione di nervi cranici e periferici, altro
02.51.11 ↔ EDAS (encefalo-duro-arterio-sinangiosi)	04.08.00 ↔ Fenestrazione della guaina del nervo ottico, NAS
02.51.12 ↔ EDS (encefalo-duro-sinangiosi), posa della dura madre invertita sulla corteccia cerebrale	04.08.10 ↔ Altri interventi sul nervo ottico
02.51.13 ↔ EDS (encefalo-duro-sinangiosi), posa di un'arteria e della dura madre invertita sulla corteccia cerebrale	04.08.99 ↔ Fenestrazione della guaina del nervo ottico, altro
02.51.14 ↔ EMS (encefalo-mio-sinangiosi)	04.2X.00 ↔ Distruzione di nervi cranici e periferici e di gangli, NAS
02.51.15 ↔ EGPS (encefalo-galea-periostio-sinangiosi)	04.2X.10 ↔ Distruzione del tratto intracranico di nervi e gangli cranici
02.51.99 ↔ Sinangiosi, altro	04.2X.20 ↔ Distruzione del tratto extracranico di nervi cranici
04.03.00 ↔ Sezione o compressione mirata di altri nervi cranici e periferici, NAS	04.2X.30 ↔ Distruzione del plesso brachiale
04.03.10 ↔ Sezione o compressione mirata del nervo vestibolo-cocleare	04.2X.31 ↔ Distruzione di nervi della spalla
04.03.11 ↔ Sezione o compressione mirata del tratto intracranico di altri nervi cranici e gangli	04.2X.32 ↔ Distruzione di nervi del braccio e della mano
04.03.20 ↔ Sezione o compressione mirata di nervi cranici nel tratto extracranico	04.2X.33 ↔ Distruzione di nervi del tronco e del plesso lombosacrale
04.03.30 ↔ Sezione o compressione mirata del plesso brachiale	04.2X.34 ↔ Distruzione di nervi della gamba e del piede
04.03.31 ↔ Sezione o compressione mirata di nervi della spalla	04.2X.39 ↔ Distruzione di altri nervi o gangli periferici
04.03.32 ↔ Sezione o compressione mirata di nervi del braccio e della mano	04.2X.99 ↔ Distruzione di nervi cranici e periferici e di gangli, altro
04.03.33 ↔ Sezione o compressione mirata di nervi del tronco e delle estremità inferiori	04.3X.00 ↔ Suture di nervi cranici e periferici, NAS
04.03.99 ↔ Sezione o compressione mirata di altri nervi cranici e periferici, altro	04.3X.10 ↔ Sutura epineurale del tratto extracranico di nervi cranici, primaria
04.04.00 ↔ Altra incisione dei nervi cranici e periferici, NAS	04.3X.11 ↔ Sutura epineurale del plesso brachiale, primaria
04.04.10 ↔ Altra incisione del nervo vestibolo-cocleare	04.3X.12 ↔ Sutura epineurale di nervi della spalla, primaria
04.04.11 ↔ Altra incisione del tratto intracranico di altri nervi cranici e gangli	04.3X.13 ↔ Sutura epineurale di nervi del braccio, primaria
04.04.20 ↔ Altra incisione del tratto extracranico di nervi cranici	04.3X.14 ↔ Sutura epineurale di nervi della mano, primaria
04.04.30 ↔ Altra incisione del plesso brachiale	04.3X.15 ↔ Sutura epineurale di nervi del tronco, primaria
04.04.31 ↔ Altra incisione di nervi della spalla	04.3X.16 ↔ Sutura epineurale di nervi della gamba (incl. plesso lombosacrale, inguine, pavimento pelvico), primaria
04.04.32 ↔ Altra incisione di nervi del braccio e della mano	04.3X.17 ↔ Sutura epineurale di nervi del piede, primaria
04.04.33 ↔ Altra incisione di nervi del tronco e delle estremità inferiori	04.3X.19 ↔ Sutura epineurale di altri nervi cranici o periferici, primaria
04.04.99 ↔ Altra incisione dei nervi cranici e periferici, altro	04.3X.20 ↔ Sutura epineurale del tratto extracranico di nervi cranici, secondaria
04.06.00 ↔ Altre gangliectomie di nervi cranici o periferici, NAS	04.3X.21 ↔ Sutura epineurale del plesso brachiale, secondaria
04.06.10 ↔ Gangliectomia di gangli intracranici	04.3X.22 ↔ Sutura epineurale di nervi della spalla, secondaria
04.06.20 ↔ Gangliectomia di altri gangli periferici	04.3X.23 ↔ Sutura epineurale di nervi del braccio, secondaria
04.06.99 ↔ Altra gangliectomia di gangli cranici o periferici, altro	04.3X.24 ↔ Sutura epineurale di nervi della mano, secondaria
04.07.00 ↔ Altra resezione o asportazione di nervi cranici e periferici, NAS	04.3X.25 ↔ Sutura epineurale di nervi del tronco, secondaria
04.07.10 ↔ Resezione di nervi per innesto	04.3X.26 ↔ Sutura epineurale di nervi della gamba (incl. plesso lombosacrale, inguine, pavimento pelvico), secondaria
04.07.11 ↔ Rimozione di innesto di nervo	04.3X.27 ↔ Sutura epineurale di nervi del piede, secondaria
04.07.20 ↔ Altra resezione o asportazione di nervi intracranici	04.3X.29 ↔ Sutura epineurale di altri nervi cranici o periferici, secondaria
04.07.30 ↔ Altra resezione o asportazione del tratto extracranico di nervi cranici	04.3X.30 ↔ Sutura interfascicolare del tratto extracranico di nervi cranici, primaria
04.07.40 ↔ Altra resezione o asportazione del plesso brachiale	04.3X.31 ↔ Sutura interfascicolare del plesso brachiale, primaria
04.07.41 ↔ Altra resezione o asportazione di nervi della spalla	04.3X.32 ↔ Sutura interfascicolare di nervi della spalla, primaria
04.07.42 ↔ Altra resezione o asportazione di nervi del braccio e della mano	04.3X.33 ↔ Sutura interfascicolare di nervi del braccio, primaria
04.07.43 ↔ Altra resezione o asportazione di nervi del tronco e delle estremità inferiori	04.3X.34 ↔ Sutura interfascicolare di nervi della mano, primaria
	04.3X.35 ↔ Sutura interfascicolare di nervi del tronco, primaria

04.3X.36 ↔	Sutura interfascicolare di nervi della gamba (incl. plesso lombosacrale, inguine, pavimento pelvico), primaria	04.6X.23 ↔	Trasposizione del plesso brachiale con sutura interfascicolare secondaria
04.3X.37 ↔	Sutura interfascicolare di nervi del piede, primaria	04.6X.30 ↔	Trasposizione di nervi della spalla con sutura epineurale primaria e secondaria
04.3X.39 ↔	Sutura interfascicolare di altri nervi cranici e periferici, primaria	04.6X.31 ↔	Trasposizione di nervi della spalla con sutura interfascicolare primaria e secondaria
04.3X.40 ↔	Sutura interfascicolare del tratto extracranico di nervi cranici, secondaria	04.6X.40 ↔	Trasposizione di nervi del braccio con sutura epineurale primaria
04.3X.41 ↔	Sutura interfascicolare del plesso brachiale, secondaria	04.6X.41 ↔	Trasposizione di nervi del braccio con sutura epineurale secondaria
04.3X.42 ↔	Sutura interfascicolare di nervi della spalla, secondaria	04.6X.42 ↔	Trasposizione di nervi del braccio con sutura interfascicolare primaria
04.3X.43 ↔	Sutura interfascicolare di nervi del braccio, secondaria	04.6X.43 ↔	Trasposizione di nervi del braccio con sutura interfascicolare secondaria
04.3X.44 ↔	Sutura interfascicolare di nervi della mano, secondaria	04.6X.50 ↔	Trasposizione di nervi del tronco e delle estremità inferiori con sutura epineurale primaria e secondaria
04.3X.45 ↔	Sutura interfascicolare di nervi del tronco, secondaria	04.6X.51 ↔	Trasposizione di nervi del tronco e delle estremità inferiori con sutura interfascicolare primaria e secondaria
04.3X.46 ↔	Sutura interfascicolare di nervi della gamba (incl. plesso lombosacrale, inguine, pavimento pelvico), secondaria	04.6X.60 ↔	Trasposizione di nervi della mano con sutura interfascicolare primaria e secondaria
04.3X.47 ↔	Sutura interfascicolare di nervi del piede, secondaria	04.6X.70 ↔	Trasposizione con neurolisi e decompressione del tratto extracranico di nervi cranici
04.3X.49 ↔	Sutura interfascicolare di altri nervi cranici e periferici, secondaria	04.6X.71 ↔	Trasposizione con neurolisi e decompressione del plesso brachiale o di nervi della spalla
04.3X.99 ↔	Suture di nervi cranici e periferici, altro	04.6X.72 ↔	Trasposizione con neurolisi e decompressione di nervi del braccio
04.42.00 ↔	Altra decompressione di nervi cranici, NAS	04.6X.73 ↔	Trasposizione con neurolisi e decompressione di nervi della mano
04.42.10 ↔	Altra decompressione di nervi cranici, intracranica	04.6X.74 ↔	Trasposizione con neurolisi e decompressione di nervi del tronco e delle estremità inferiori
04.42.20 ↔	Altra decompressione di nervi cranici, extracranica	04.6X.75 ↔	Trasposizione di altri nervi cranici e periferici (incl. neurolisi, decompressione, sutura epineurale e interfascicolare)
04.42.99 ↔	Altra decompressione di nervi cranici, altro	04.6X.99 ↔	Trasposizione di nervi cranici e periferici, altro
04.43.00 ↔	Liberazione del tunnel carpale, NAS	04.71 ↔	Anastomosi ipoglosso-facciale
04.43.10 ↔	Liberazione del tunnel carpale, per via endoscopica	04.72 ↔	Anastomosi accessorio-facciale
04.43.99 ↔	Liberazione del tunnel carpale, altro	04.73 ↔	Anastomosi accessorio-ipoglosso
04.44 ↔	Liberazione del tunnel tarsale	04.74.00 ↔	Altre anastomosi di nervi cranici o periferici, NAS
04.49.00 ↔	Altre decompressioni di nervi periferici o di gangli o separazione di aderenze, NAS	04.74.10 ↔	Anastomosi fascio-facciale di nervo
04.49.10 ↔	Altra decompressione o separazione di aderenze del plesso brachiale	04.74.11 ↔	Anastomosi intercosto-fascicolare di nervo
04.49.11 ↔	Altra decompressione o separazione di aderenze di nervi della spalla	04.74.99 ↔	Altre anastomosi di nervi cranici o periferici, altro
04.49.12 ↔	Altra decompressione o separazione di aderenze di nervi del braccio	04.75 ↔	Revisione di pregressa ricostruzione di nervi cranici e periferici
04.49.13 ↔	Altra decompressione o separazione di aderenze di nervi della mano	04.76 ↔	Riparazione di lesioni traumatiche di vecchia data di nervi cranici e periferici
04.49.14 ↔	Altra decompressione o separazione di aderenze del plesso lombosacrale, inguine e pavimento pelvico	04.79.10 ↔	Innesto e trasposizione del tratto extracranico di nervi cranici con sutura epineurale
04.49.15 ↔	Altra decompressione o separazione di aderenze di nervi della gamba	04.79.11 ↔	Innesto e trasposizione del plesso brachiale con sutura epineurale
04.49.16 ↔	Altra decompressione o separazione di aderenze di nervi del piede	04.79.12 ↔	Innesto e trasposizione di nervi della spalla con sutura epineurale
04.49.99 ↔	Altra decompressione o separazione di aderenze di altri nervi periferici o gangli	04.79.13 ↔	Innesto e trasposizione di nervi del braccio e della mano con sutura epineurale
04.51.00 ↔	Innesto di nervi cranici o periferici, NAS	04.79.14 ↔	Innesto e trasposizione di nervi del tronco e delle estremità inferiori con sutura epineurale
04.51.09 ↔	Innesto di nervi cranici o periferici, altro	04.79.19 ↔	Innesto e trasposizione del tratto extracranico di nervi cranici con sutura epineurale, altro
04.51.10 ↔	Innesto del tratto extracranico di nervi cranici	04.79.20 ↔	Innesto e trasposizione di nervo con sutura interfascicolare
04.51.11 ↔	Innesto del plesso brachiale e di nervi della spalla	04.79.21 ↔	Innesto e trasposizione del tratto extracranico di nervi cranici con sutura interfascicolare
04.51.12 ↔	Innesto di nervi del braccio e della mano	04.79.22 ↔	Innesto e trasposizione del plesso brachiale con sutura interfascicolare
04.51.13 ↔	Innesto di nervi del tronco e delle estremità inferiori	04.79.23 ↔	Innesto e trasposizione di nervi della spalla con sutura interfascicolare
04.51.19 ↔	Innesto di altri nervi cranici o periferici	04.79.24 ↔	Innesto e trasposizione di nervi del braccio e della mano con sutura interfascicolare
04.6X.00 ↔	Trasposizione di nervi cranici e periferici, NAS	04.79.25 ↔	Innesto e trasposizione di nervi del tronco e delle estremità inferiore con sutura interfascicolare
04.6X.10 ↔	Trasposizione del tratto extracranico di nervi cranici con sutura epineurale primaria		
04.6X.11 ↔	Trasposizione del tratto extracranico di nervi cranici con sutura epineurale secondaria		
04.6X.12 ↔	Trasposizione del tratto extracranico di nervi cranici con sutura interfascicolare primaria e secondaria		
04.6X.20 ↔	Trasposizione del plesso brachiale con sutura epineurale primaria		
04.6X.21 ↔	Trasposizione del plesso brachiale con sutura epineurale secondaria		
04.6X.22 ↔	Trasposizione del plesso brachiale con sutura interfascicolare primaria		

04.79.29 ↔	Innesto e trasposizione di nervo con sutura interfascicolare, altro	38.06.17 ↔	Incisione dell'arteria lombare
04.79.99 ↔	Altra neuroplastica, altro	38.06.18 ↔	Incisione dell'arteria iliaca
04.93.10 ↔	Rimozione di elettrodo(i) di neurostimolatore periferico, elettrodo cilindrico, sistema a elettrodo singolo	38.06.19 ↔	Incisione di arterie viscerali, altro
04.93.11 ↔	Rimozione di elettrodo(i) di neurostimolatore periferico, elettrodo cilindrico, sistema a più elettrodi	38.06.99 ↔	Incisione di arterie addominali, altro
04.93.20 ↔	Rimozione di elettrodo(i) di neurostimolatore periferico, elettrodo piatto, sistema a elettrodo singolo	38.07.00 ↔	Incisione di vene addominali, NAS
04.93.21 ↔	Rimozione di elettrodo(i) di neurostimolatore periferico, elettrodo piatto, sistema a più elettrodi	38.07.10 ↔	Incisione di vene addominali profonde, NAS
04.93.40 ↔	Rimozione di elettrodo del nervo vago	38.07.11 ↔	Incisione della vena cava inferiore
04.93.99 ↔	Rimozione di elettrodo(i) di neurostimolatore periferico, altro	38.07.12 ↔	Incisione della vena iliaca
04.94.11 ↔	Revisione senza sostituzione di elettrodo(i) di neurostimolatore periferico, elettrodo cilindrico, sistema a elettrodo singolo	38.07.19 ↔	Incisione di vene addominali profonde, altro
04.94.12 ↔	Revisione senza sostituzione di elettrodo(i) di neurostimolatore periferico, elettrodo cilindrico, sistema a più elettrodi	38.07.99 ↔	Incisione di vene addominali, altro
04.94.13 ↔	Revisione senza sostituzione di elettrodo(i) di neurostimolatore periferico, elettrodo piatto, sistema a elettrodo singolo	38.12 ↔	Endarteriectomia di altri vasi del capo e del collo
04.94.14 ↔	Revisione senza sostituzione di elettrodo(i) di neurostimolatore periferico, elettrodo piatto, sistema a più elettrodi	38.13 ↔	Endarteriectomia di vasi dell'arto superiore
04.94.15 ↔	Revisione senza sostituzione di elettrodo stimolatore del nervo vago	38.14.10 ↔	Endarteriectomia dell'aorta ascendente e dell'arco aortico
04.94.99 ↔	Revisione senza sostituzione di elettrodo(i) di neurostimolatore periferico, altro	38.14.20 ↔	Endarteriectomia dell'aorta discendente
04.99.00 ↔	Altri interventi sui nervi cranici e periferici, NAS	38.14.30 ↔	Endarteriectomia dell'aorta addominale
04.99.10 ↔	Impianto o sostituzione di neuroprotesi periferica	38.14.99 ↔	Endarteriectomia dell'aorta, altro
04.99.11 ↔	Revisione senza sostituzione di neuroprotesi periferica	38.15.10 ↔	Endarteriectomia dell'arteria succlavia
04.99.12 ↔	Rimozione di neuroprotesi periferica	38.15.20 ↔	Endarteriectomia del tronco brachiocefalico
04.99.99 ↔	Altri interventi sui nervi cranici e periferici, altro	38.15.30 ↔	Endarteriectomia dell'arteria polmonare
05.0 ↔	Sezione di nervo o ganglio simpatico	38.15.40 ↔	Endarteriectomia della vena polmonare
05.21 ↔	Gangliectomia sfenopalatina	38.15.99 ↔	Endarteriectomia di altri vasi toracici, altro
05.22 ↔	Simpatectomia cervicale	38.16.09 ↔	Endarteriectomia e endoflebectomia dei vasi addominali, altro
05.23 ↔	Simpatectomia lombare	38.16.11 ↔	Endarteriectomia del tronco celiaco
05.24 ↔	Simpatectomia presacrale	38.16.12 ↔	Endarteriectomia dell'arteria gastrica
05.25 ↔	Simpatectomia periarteriosa	38.16.13 ↔	Endarteriectomia dell'arteria epatica
05.26 ↔	Simpatectomia toracica	38.16.14 ↔	Endarteriectomia dell'arteria splenica
05.29 ↔	Altre simpatectomie e gangliectomie	38.16.15 ↔	Endarteriectomia dell'arteria renale
05.81 ↔	Riparazione di nervo o ganglio simpatico	38.16.16 ↔	Endarteriectomia dell'arteria mesenterica
05.89 ↔	Altri interventi su nervi o gangli simpatici	38.16.17 ↔	Endarteriectomia dell'arteria lombare
29.92 ↔	Sezione del nervo glossofaringeo	38.16.18 ↔	Endarteriectomia dell'arteria iliaca
31.91 ↔	Sezione del nervo laringeo	38.16.21 ↔	Endoflebectomia alla vena iliaca
33.31 ↔	Distruzione del nervo frenico per collassamento del polmone	38.18.09 ↔	Endarteriectomia e endoflebectomia dei vasi dell'arto inferiore, altro
38.04.00 ↔	Incisione dell'aorta, NAS	38.18.10 ↔	Endarteriectomia dell'arteria femorale (comune) (superficiale)
38.04.10 ↔	Incisione dell'aorta ascendente e dell'arco aortico	38.18.11 ↔	Endarteriectomia dell'arteria femorale profonda
38.04.20 ↔	Incisione dell'aorta discendente	38.18.12 ↔	Endarteriectomia dell'arteria poplitea
38.04.30 ↔	Incisione dell'aorta addominale	38.18.21 ↔	Endoflebectomia alla vena femorale
38.04.99 ↔	Incisione dell'aorta, altro	38.32.10 ↔	Resezione di arterie extracraniche del capo e del collo con anastomosi
38.05.00 ↔	Incisione di altri vasi toracici, NAS	38.32.21 ↔	Resezione della vena giugulare con anastomosi
38.05.10 ↔	Incisione di altre arterie toraciche	38.32.22 ↔	Resezione di vene extracraniche superficiali del capo e del collo con anastomosi
38.05.20 ↔	Incisione di vene toraciche, NAS	38.32.99 ↔	Resezione di altri vasi del capo e del collo con anastomosi, altro
38.05.21 ↔	Incisione di vene toraciche profonde	38.33.00 ↔	Resezione di vasi dell'arto superiore, NAS
38.05.29 ↔	Incisione di vene toraciche, altro	38.33.10 ↔	Resezione di arterie dell'arto superiore con anastomosi, NAS
38.05.99 ↔	Incisione di altri vasi toracici, altro	38.33.11 ↔	Resezione di arterie del braccio con anastomosi
38.06.00 ↔	Incisione di arterie addominali, NAS	38.33.12 ↔	Resezione dell'arteria ulnare con anastomosi
38.06.10 ↔	Incisione di arterie viscerali, NAS	38.33.13 ↔	Resezione di altre arterie dell'avambraccio con anastomosi
38.06.11 ↔	Incisione del tronco celiaco	38.33.14 ↔	Resezione di arterie della mano con anastomosi
38.06.12 ↔	Incisione dell'arteria gastrica	38.33.20 ↔	Resezione di vene dell'arto superiore con anastomosi, NAS
38.06.13 ↔	Incisione dell'arteria epatica	38.33.21 ↔	Resezione della vena ascellare con anastomosi
38.06.14 ↔	Incisione dell'arteria splenica	38.33.22 ↔	Resezione di altre vene profonde dell'arto superiore con anastomosi
38.06.15 ↔	Incisione dell'arteria renale	38.33.23 ↔	Resezione di vene superficiali dell'arto superiore con anastomosi
38.06.16 ↔	Incisione dell'arteria mesenterica	38.33.99 ↔	Resezione di vasi dell'arto superiore, altro
		38.34.00 ↔	Resezione dell'aorta con anastomosi, NAS
		38.34.10 ↔	Resezione dell'aorta ascendente e dell'arco aortico con anastomosi
		38.34.20 ↔	Resezione dell'aorta discendente con anastomosi
		38.34.30 ↔	Resezione dell'aorta addominale con anastomosi
		38.34.99 ↔	Resezione dell'aorta con anastomosi, altro
		38.35.00 ↔	Resezione di vasi toracici con anastomosi, NAS
		38.35.10 ↔	Resezione di arterie toraciche con anastomosi, NAS

38.35.11 ↔	Resezione dell'arteria succlavia con anastomosi	38.44.99 ↔	Resezione dell'aorta addominale con sostituzione, altro
38.35.12 ↔	Resezione del tronco brachiocefalico con anastomosi	38.45.00 ↔	Resezione di vasi toracici con sostituzione, NAS
38.35.13 ↔	Resezione dell'arteria polmonare con anastomosi	38.45.10 ↔	Resezione dell'aorta toracica con sostituzione, NAS
38.35.19 ↔	Resezione di arterie toraciche con anastomosi, altro	38.45.12 ↔	Resezione dell'aorta toracica con sostituzione
38.35.20 ↔	Resezione di vene toraciche con anastomosi, NAS	38.45.13 ↔	Resezione dell'aorta toracoaddominale con sostituzione
38.35.21 ↔	Resezione della vena polmonare con anastomosi	38.45.14 ↔	Resezione dell'aorta toracica con sostituzione con protesi ibrida
38.35.22 ↔	Resezione della vena succlavia con anastomosi	38.45.15 ↔	Resezione dell'aorta ascendente con sostituzione
38.35.23 ↔	Resezione della vena cava superiore con anastomosi	38.45.16 ↔	Resezione dell'arco aortico con sostituzione
38.35.28 ↔	Resezione di vene toraciche e altre vene profonde con anastomosi	38.45.17 ↔	Resezione dell'aorta ascendente nonché dell'arco aortico con sostituzione
38.35.29 ↔	Resezione di vene toraciche con anastomosi, altro	38.45.19 ↔	Resezione dell'aorta toracica con sostituzione, altro
38.35.99 ↔	Resezione di vasi toracici con anastomosi, altro	38.45.20 ↔	Resezione di altre arterie toraciche con sostituzione, NAS
38.36.00 ↔	Resezione di arterie addominali con anastomosi, NAS	38.45.21 ↔	Resezione dell'arteria polmonare con sostituzione
38.36.10 ↔	Resezione di arterie viscerali con anastomosi, NAS	38.45.22 ↔	Resezione del tronco brachiocefalico con sostituzione
38.36.11 ↔	Resezione del tronco celiaco con anastomosi	38.45.29 ↔	Resezione di altre arterie toraciche con sostituzione
38.36.12 ↔	Resezione dell'arteria gastrica con anastomosi	38.45.30 ↔	Resezione di vene toraciche con sostituzione, NAS
38.36.13 ↔	Resezione dell'arteria epatica con anastomosi	38.45.31 ↔	Resezione della vena cava superiore con sostituzione
38.36.14 ↔	Resezione dell'arteria splenica con anastomosi	38.45.38 ↔	Resezione di altre vene toraciche profonde con sostituzione
38.36.15 ↔	Resezione dell'arteria renale con anastomosi	38.45.39 ↔	Resezione di vene toraciche con sostituzione, altro
38.36.16 ↔	Resezione dell'arteria mesenterica	38.45.99 ↔	Resezione di vasi toracici con sostituzione, altro
38.36.17 ↔	Resezione dell'arteria iliaca con anastomosi	38.46 ↔	Resezione di arterie addominali con sostituzione
38.36.19 ↔	Resezione di arterie viscerali con anastomosi, altro	38.47.00 ↔	Resezione di vene addominali con sostituzione, NAS
38.36.99 ↔	Resezione di arterie addominali con anastomosi, altro	38.47.10 ↔	Resezione di vene addominali profonde con sostituzione, NAS
38.37.00 ↔	Resezione di vene addominali con anastomosi, NAS	38.47.11 ↔	Resezione della vena cava inferiore con sostituzione
38.37.10 ↔	Resezione di vene addominali profonde con anastomosi, NAS	38.47.12 ↔	Resezione della vena iliaca con sostituzione
38.37.11 ↔	Resezione della vena cava inferiore con anastomosi	38.47.19 ↔	Resezione di vene addominali profonde con sostituzione, altro
38.37.12 ↔	Resezione della vena iliaca con anastomosi	38.47.99 ↔	Resezione di vene addominali con sostituzione, altro
38.37.19 ↔	Resezione di vene addominali profonde con anastomosi, altro	38.48.00 ↔	Resezione di arterie dell'arto inferiore con sostituzione, NAS
38.37.99 ↔	Resezione di vene addominali con anastomosi, altro	38.48.10 ↔	Resezione dell'arteria femorale (comune) (superficiale) con sostituzione
38.38.00 ↔	Resezione di arterie dell'arto inferiore con anastomosi, NAS	38.48.11 ↔	Resezione dell'arteria femorale profonda con sostituzione
38.38.10 ↔	Resezione dell'arteria femorale (comune) (superficiale) con anastomosi	38.48.12 ↔	Resezione dell'arteria poplitea con sostituzione
38.38.11 ↔	Resezione dell'arteria femorale profonda con anastomosi	38.48.13 ↔	Resezione di arterie della gamba con sostituzione
38.38.12 ↔	Resezione dell'arteria poplitea con anastomosi	38.48.99 ↔	Resezione di arterie dell'arto inferiore con sostituzione, altro
38.38.99 ↔	Resezione di arterie dell'arto inferiore con anastomosi, altro	38.49.00 ↔	Resezione di vene dell'arto inferiore con sostituzione, NAS
38.39.00 ↔	Resezione di vene dell'arto inferiore con anastomosi, NAS	38.49.10 ↔	Resezione di vene profonde dell'arto inferiore con sostituzione
38.39.10 ↔	Resezione di vene dell'arto inferiore con anastomosi, vene profonde	38.49.99 ↔	Resezione di vene dell'arto inferiore con sostituzione, altro
38.39.99 ↔	Resezione di vene dell'arto inferiore con anastomosi, altro	38.50 ↔	Legatura e stripping di vene varicose, sede non specificata
38.42 ↔	Resezione di altri vasi del capo e collo con sostituzione	38.52 ↔	Legatura e stripping di vene varicose di altri vasi del capo e del collo
38.43.00 ↔	Resezione di vasi dell'arto superiore con sostituzione, NAS	38.53 ↔	Legatura e stripping di vene varicose dell'arto superiore
38.43.10 ↔	Resezione di arterie dell'arto superiore con sostituzione, NAS	38.55 ↔	Legatura e stripping di vene varicose toraciche
38.43.11 ↔	Resezione dell'arteria ascellare con sostituzione	38.57 ↔	Legatura e stripping di vene varicose addominali
38.43.20 ↔	Resezione di vene dell'arto superiore con sostituzione, NAS	38.59.00 ↔	Legatura e stripping di vene varicose dell'arto inferiore, NAS
38.43.21 ↔	Resezione della vena ascellare con sostituzione	38.59.10 ↔	Legatura, asportazione e stripping di vene varicose e vene perforanti dell'arto inferiore (quale intervento indipendente)
38.43.28 ↔	Resezione di altre vene profonde dell'arto superiore con sostituzione	38.59.20 ↔	Crossectomia e stripping di vene varicose dell'arto inferiore, NAS
38.43.29 ↔	Resezione di vene dell'arto superiore con sostituzione, altro	38.59.21 ↔	Crossectomia e stripping, vena safena magna
38.43.99 ↔	Resezione di vasi dell'arto superiore con sostituzione, altro	38.59.22 ↔	Crossectomia e stripping, vena safena parva
38.44.00 ↔	Resezione dell'aorta addominale con sostituzione, NAS	38.59.23 ↔	Crossectomia e stripping, vena safena magna e parva
38.44.10 ↔	Resezione dell'aorta addominale con sostituzione, soprarenale	38.59.30 ↔	Crossectomia (isolata), NAS
38.44.11 ↔	Resezione dell'aorta addominale con sostituzione, infrarenale	38.59.31 ↔	Crossectomia (isolata), vena safena magna
38.44.12 ↔	Resezione dell'aorta addominale con sostituzione, iuxtarenale		

- 38.59.32 ↔ Crossectomia (isolata), vena safena parva
38.59.33 ↔ Crossectomia (isolata), vena safena magna e parva
38.59.40 ↔ Terapia laser locale di vene varicose
38.59.50 ↔ Terapia endoluminale di varici
38.59.51 ↔ Terapia laser endovenosa di varici [EVLV]
38.59.52 ↔ Ablazione endovenosa a radiofrequenza di varici
38.59.59 ↔ Terapia endoluminale di varici, altro
38.59.99 ↔ Legatura e stripping di vene varicose dell'arto inferiore, altro
- 38.64.00 ↔ Altra asportazione dell'aorta, NAS
38.64.10 ↔ Altra asportazione dell'aorta toracica
38.64.20 ↔ Altra asportazione dell'aorta addominale
38.64.99 ↔ Altra asportazione dell'aorta, altro
38.65.10 ↔ Altra asportazione di arterie toraciche
38.65.20 ↔ Altra asportazione di vene toraciche, NAS
38.65.21 ↔ Altra asportazione della vena cava superiore
38.65.22 ↔ Altra asportazione di altre vene toraciche profonde
38.65.29 ↔ Altra asportazione di vene toraciche, altro
38.65.99 ↔ Altra asportazione di vasi toracici, altro
38.66.00 ↔ Altra asportazione di arterie addominali, NAS
38.66.10 ↔ Altra asportazione di arterie viscerali, NAS
38.66.11 ↔ Altra asportazione del tronco celiaco
38.66.12 ↔ Altra asportazione dell'arteria gastrica
38.66.13 ↔ Altra asportazione dell'arteria epatica
38.66.14 ↔ Altra asportazione dell'arteria splenica
38.66.15 ↔ Altra asportazione dell'arteria renale
38.66.16 ↔ Altra asportazione dell'arteria mesenterica
38.66.17 ↔ Altra asportazione dell'arteria lombare
38.66.18 ↔ Altra asportazione dell'arteria iliaca
38.66.19 ↔ Altra asportazione di arterie viscerali, altro
38.66.99 ↔ Altra asportazione di arterie addominali, altro
38.67.00 ↔ Altra asportazione di vene addominali, NAS
38.67.10 ↔ Altra asportazione di vene addominali profonde, NAS
38.67.11 ↔ Altra asportazione della vena cava inferiore
38.67.12 ↔ Altra asportazione della vena iliaca
38.67.19 ↔ Altra asportazione di vene addominali profonde, altro
38.67.99 ↔ Altra asportazione di vene addominali, altro
38.68.00 ↔ Altra asportazione di arterie dell'arto inferiore, NAS
38.68.10 ↔ Altra asportazione di arterie della coscia
38.68.20 ↔ Altra asportazione di arterie della gamba e del piede
38.68.99 ↔ Altra asportazione di arterie dell'arto inferiore, altro
38.69 ↔ Altra asportazione di vene dell'arto inferiore
38.7X.10 ↔ Interruzione della vena cava, chirurgica a cielo aperto, NAS
38.7X.11 ↔ Inserzione di filtro antiemboli nella vena cava, chirurgica a cielo aperto
38.7X.12 ↔ Rimozione di filtro antiemboli dalla vena cava, chirurgica a cielo aperto
38.7X.13 ↔ Legatura o plicatura della vena cava, chirurgica a cielo aperto
38.7X.19 ↔ Interruzione della vena cava, chirurgica a cielo aperto, altro
- 38.82.00 ↔ Altra occlusione chirurgica di vasi del capo e del collo, NAS
38.82.10 ↔ Altra occlusione chirurgica di arterie extracraniche del capo e del collo
38.82.20 ↔ Altra occlusione chirurgica di vene extracraniche del capo e del collo
38.82.21 ↔ Altra occlusione chirurgica della vena giugulare
38.82.22 ↔ Altra occlusione chirurgica di altre vene extracraniche profonde del capo e del collo
38.82.29 ↔ Altra occlusione chirurgica di vene extracraniche del capo e del collo, altro
38.82.99 ↔ Altra occlusione chirurgica di vasi del capo e del collo, NAS
38.83.11 ↔ Altra occlusione chirurgica di arterie della mano
38.83.19 ↔ Altra occlusione chirurgica di altre arterie dell'arto superiore
- 38.83.21 ↔ Altra occlusione chirurgica di vene profonde dell'arto superiore, NAS
38.84.00 ↔ Altra occlusione chirurgica dell'aorta, NAS
38.84.10 ↔ Altra occlusione chirurgica dell'aorta toracica
38.84.20 ↔ Altra occlusione chirurgica dell'aorta addominale
38.84.31 ↔ Legatura del dotto arterioso pervio
38.84.99 ↔ Altra occlusione chirurgica dell'aorta, altro
38.85.00 ↔ Altra occlusione chirurgica di altri vasi toracici, NAS
38.85.11 ↔ Altra occlusione chirurgica dell'arteria succlavia
38.85.12 ↔ Altra occlusione chirurgica dell'arteria polmonare
38.85.13 ↔ Altra occlusione chirurgica del tronco brachiocefalico
38.85.21 ↔ Altra occlusione chirurgica della vena cava superiore
38.85.22 ↔ Altra occlusione chirurgica della vena polmonare
38.85.23 ↔ Altra occlusione chirurgica della vena succlavia
38.85.99 ↔ Altra occlusione chirurgica di altri vasi toracici, altro
38.86.00 ↔ Altra occlusione chirurgica di arterie addominali, NAS
38.86.10 ↔ Altra occlusione chirurgica di arterie viscerali, NAS
38.86.11 ↔ Altra occlusione chirurgica del tronco celiaco
38.86.12 ↔ Altra occlusione chirurgica dell'arteria gastrica
38.86.13 ↔ Altra occlusione chirurgica dell'arteria epatica
38.86.14 ↔ Altra occlusione chirurgica dell'arteria splenica
38.86.15 ↔ Altra occlusione chirurgica dell'arteria renale
38.86.16 ↔ Altra occlusione chirurgica dell'arteria mesenterica
38.86.17 ↔ Altra occlusione chirurgica dell'arteria iliaca
38.86.19 ↔ Altra occlusione chirurgica di arterie viscerali, altro
38.86.99 ↔ Altra occlusione chirurgica di arterie addominali, altro
38.87.00 ↔ Altra occlusione chirurgica di vene addominali, NAS
38.87.10 ↔ Altra occlusione chirurgica di vene addominali profonde, NAS
38.87.11 ↔ Altra occlusione chirurgica della vena cava inferiore
38.87.12 ↔ Altra occlusione chirurgica della vena iliaca comune e iliaca interna
38.87.19 ↔ Altra occlusione chirurgica di vene addominali profonde, altro
38.87.99 ↔ Altra occlusione chirurgica di vene addominali, altro
39.0X.00 ↔ Shunt arterioso sistemico-polmonare, NAS
39.0X.10 ↔ Anastomosi succlavia-polmonare (Blalock-Taussig)
39.0X.11 ↔ Anastomosi aorta-polmonare destra (Waterston-Cooley)
39.0X.12 ↔ Anastomosi aorta discendente-polmonare sinistra (Potts-Smith)
39.0X.13 ↔ Anastomosi polmonare sinistra-polmonare destra
39.0X.20 ↔ Shunt protesico polmonare-aorta, centrale
39.0X.21 ↔ Shunt protesico polmonare-aorta, periferico
39.0X.23 ↔ Banding dell'arteria polmonare
39.0X.24 ↔ Shunt arterioso sistemico-polmonare, intervento di Damus-Kay-Stansel
39.0X.99 ↔ Shunt arterioso sistemico-polmonare, altro
39.10 ↔ Shunt venoso intraaddominale, NAS
39.11.00 ↔ Confezione e revisione di shunt portosistemico, TIPS, NAS
39.11.11 ↔ Confezione di shunt portosistemico, impiego di angioplastica percutanea (con palloncino)
39.11.12 ↔ Confezione di shunt portosistemico, trombolisi e trombectomia percutanea
39.11.13 ↔ Confezione di shunt portosistemico, impiego di stent
39.11.21 ↔ Revisione di shunt portosistemico, occlusione percutanea
39.11.22 ↔ Revisione di shunt portosistemico, posa di stent
39.11.23 ↔ Revisione di shunt portosistemico, impiego di trombolisi e trombectomia percutanea
39.11.24 ↔ Revisione di shunt portosistemico, riduzione percutanea di shunt portosistemico esistente
39.11.99 ↔ Confezione e revisione di shunt portosistemico, TIPS, altro
39.19 ↔ Shunt venoso intraaddominale, altro
39.22.11 ↔ Bypass: carotide-carotide
39.22.12 ↔ Bypass: carotide-vertebrale
39.22.13 ↔ Bypass: carotide-succlavia

39.22.14 ↔	Bypass: carotide-aorta	39.31.62 ↔	Sutura dell'aorta addominale
39.22.19 ↔	Bypass carotideo, altro	39.31.69 ↔	Sutura dell'aorta, altro
39.22.21 ↔	Bypass: succlavia all'aorta	39.31.70 ↔	Sutura di altre arterie toraciche, NAS
39.22.29 ↔	Bypass dell'arteria succlavia, altro	39.31.71 ↔	Sutura dell'arteria polmonare
39.22.99 ↔	Bypass aorto-succlavio-carotideo, altro	39.31.72 ↔	Sutura del tronco brachiocefalico
39.23 ↔	Altro shunt o bypass vascolare intratoracico	39.31.73 ↔	Sutura dell'arteria succlavia
39.24 ↔	Bypass aorto-renale	39.31.79 ↔	Sutura di arterie toraciche, altro
39.25.00 ↔	Bypass aorto-iliaco-femorale, NAS	39.31.80 ↔	Sutura di arterie addominali, NAS
39.25.10 ↔	Bypass aorto-iliaco-femorale, aortico, NAS	39.31.81 ↔	Sutura del tronco celiaco
39.25.11 ↔	Bypass aorto-iliaco	39.31.82 ↔	Sutura dell'arteria gastrica
39.25.12 ↔	Bypass aorto-femorale	39.31.83 ↔	Sutura dell'arteria epatica
39.25.13 ↔	Bypass aorto-popliteo	39.31.84 ↔	Sutura dell'arteria splenica
39.25.14 ↔	Bypass aorto-crurale	39.31.85 ↔	Sutura dell'arteria renale
39.25.19 ↔	Bypass aorto-iliaco-femorale, aortico, altro	39.31.86 ↔	Sutura dell'arteria mesenterica
39.25.20 ↔	Bypass ilio-femorale, NAS	39.31.87 ↔	Sutura dell'arteria lombare
39.25.21 ↔	Bypass ilio-iliaco	39.31.88 ↔	Sutura dell'arteria iliaca
39.25.22 ↔	Bypass ilio-femorale	39.31.89 ↔	Sutura di arterie addominali, altro
39.25.23 ↔	Bypass ilio-popliteo	39.32.11 ↔	Sutura di vena intracranica
39.25.24 ↔	Bypass ilio-crurale	39.32.19 ↔	Sutura di vena del capo e del collo, altro
39.25.29 ↔	Bypass ilio-femorale, NAS	39.32.30 ↔	Sutura di vena toracica, NAS
39.25.30 ↔	Bypass otturatorio (extraanatomico)	39.32.31 ↔	Sutura della vena cava superiore
39.25.99 ↔	Bypass aorto-iliaco-femorale, altro	39.32.32 ↔	Sutura della vena brachiocefalica
39.26.00 ↔	Altri shunt o bypass vascolari intraaddominali, NAS	39.32.39 ↔	Sutura di vena toracica, altro
39.26.10 ↔	Altri shunt o bypass vascolari intraaddominali, arterie viscerali	39.32.40 ↔	Sutura di vena addominale, NAS
39.26.11 ↔	Altri shunt o bypass vascolari intraaddominali, aorta	39.32.41 ↔	Sutura della vena cava inferiore
39.26.12 ↔	Altri shunt o bypass vascolari intraaddominali, arteria renale	39.32.42 ↔	Sutura della vena iliaca comune e iliaca esterna
39.26.19 ↔	Altri shunt o bypass vascolari intraaddominali, altre arterie viscerali	39.49.10 ↔	Revisione di anastomosi vascolare
39.26.99 ↔	Altri shunt o bypass vascolari intraaddominali, altro	39.49.30 ↔	Sostituzione di condotto cardiaco
39.28 ↔	Bypass vascolare extracranico-intracranico (EC-IC)	39.52.00 ↔	Altra riparazione di aneurismi, NAS
39.29.10 ↔	Shunt o bypass vascolari di arterie dell'arto inferiore, NAS	39.52.11 ↔	Altra riparazione di aneurismi di vasi intracranici
39.29.11 ↔	Shunt o bypass vascolari femoro-femorale	39.52.19 ↔	Altra riparazione di aneurismi di vasi del capo e del collo, altro
39.29.12 ↔	Shunt o bypass vascolari femoro-popliteo	39.52.20 ↔	Altra riparazione di aneurismi dell'aorta, NAS
39.29.13 ↔	Shunt o bypass vascolari femoro-crurale	39.52.21 ↔	Altra riparazione chirurgica a cielo aperto di aneurismi dell'aorta ascendente, dell'arco aortico e dell'aorta toracica
39.29.14 ↔	Shunt o bypass vascolari femoro-pedidio	39.52.22 ↔	Altra riparazione chirurgica a cielo aperto di aneurismi dell'aorta addominale
39.29.15 ↔	Shunt o bypass vascolari popliteo-crurale e popliteo-pedidio	39.52.29 ↔	Altra riparazione di aneurismi dell'aorta, altro
39.29.16 ↔	Shunt o bypass vascolari di arterie della gamba e del piede	39.53 ↔	Riparazione di fistola arteriovenosa
39.29.19 ↔	Shunt o bypass vascolari di arterie dell'arto inferiore, altro	39.54.00 ↔	Intervento di dissezione dell'aorta (re-entry), NAS
39.29.20 ↔	Shunt o bypass vascolari di arterie dell'arto superiore	39.54.10 ↔	Intervento di dissezione dell'aorta (re-entry), aorta toracica
39.29.30 ↔	Altri shunt o bypass vascolari (periferici), extraanatomici, NAS	39.54.20 ↔	Intervento di dissezione dell'aorta (re-entry), aorta addominale
39.29.31 ↔	Shunt o bypass vascolare succlavia-femorale	39.54.99 ↔	Intervento di dissezione dell'aorta (re-entry), altro
39.29.32 ↔	Shunt o bypass vascolare axillo-femorale	39.55 ↔	Reimpianto di vaso renale aberrante
39.29.33 ↔	Bypass crossover femoro-femorale	39.56.00 ↔	Riparazione di vaso sanguigno con patch tissutale, NAS
39.29.39 ↔	Altri shunt o bypass vascolari (periferici), extraanatomici, altro	39.56.11 ↔	Riparazione di vasi intracranici con patch tissutale
39.29.40 ↔	Shunt o bypass vascolari di vene	39.56.12 ↔	Riparazione della vena giugulare con patch tissutale
39.29.80 ↔	Shunt temporaneo intraoperatorio, NAS	39.56.19 ↔	Riparazione di vaso sanguigno del capo e del collo con patch tissutale, altro
39.29.81 ↔	Shunt temporaneo intraoperatorio, arterio-arterioso	39.56.20 ↔	Riparazione di vasi dell'arto superiore con patch tissutale, NAS
39.29.82 ↔	Shunt temporaneo intraoperatorio, arterio-venoso	39.56.21 ↔	Riparazione di arterie dell'arto superiore con patch tissutale
39.29.89 ↔	Shunt temporaneo intraoperatorio, altro	39.56.22 ↔	Riparazione della vena succlavia, vena ascellare e vena brachiocefalica con patch tissutale
39.29.99 ↔	Altri shunt o bypass vascolari (periferici), altro	39.56.23 ↔	Riparazione di altre vene profonde dell'arto superiore con patch tissutale
39.2A ↔	Bypass vascolare intracranico-intracranico	39.56.29 ↔	Riparazione di vasi dell'arto superiore con patch tissutale, altro
39.31.10 ↔	Sutura di arteria del capo e del collo, NAS	39.56.30 ↔	Riparazione di vasi toracici con patch tissutale, NAS
39.31.11 ↔	Sutura di arteria intracranica	39.56.31 ↔	Riparazione dell'aorta toracica con patch tissutale
39.31.19 ↔	Sutura di arteria del capo e del collo, altro	39.56.32 ↔	Riparazione della vena polmonare con patch tissutale
39.31.20 ↔	Sutura di arteria del braccio, NAS	39.56.33 ↔	Riparazione della vena cava superiore con patch tissutale
39.31.21 ↔	Sutura dell'arteria ascellare	39.56.39 ↔	Riparazione di vasi toracici con patch tissutale, altro
39.31.22 ↔	Sutura dell'arteria brachiale	39.56.40 ↔	Riparazione di arterie addominali con patch tissutale, NAS
39.31.29 ↔	Sutura di arteria del braccio, altro		
39.31.30 ↔	Sutura di arteria dell'avambraccio		
39.31.40 ↔	Sutura di arteria della mano		
39.31.50 ↔	Sutura di arteria dell'arto inferiore		
39.31.60 ↔	Sutura dell'aorta, NAS		
39.31.61 ↔	Sutura dell'aorta toracica		

- 39.56.41 ↔ Riparazione dell'aorta addominale con patch tissutale
- 39.56.42 ↔ Riparazione del tronco celiaco con patch tissutale
- 39.56.43 ↔ Riparazione dell'arteria gastrica con patch tissutale
- 39.56.44 ↔ Riparazione dell'arteria epatica con patch tissutale
- 39.56.45 ↔ Riparazione dell'arteria splenica con patch tissutale
- 39.56.46 ↔ Riparazione dell'arteria renale con patch tissutale
- 39.56.47 ↔ Riparazione dell'arteria mesenterica con patch tissutale
- 39.56.48 ↔ Riparazione dell'arteria iliaca con patch tissutale
- 39.56.49 ↔ Riparazione di arterie addominali con patch tissutale, altro
- 39.56.50 ↔ Riparazione di vene addominali con patch tissutale, NAS
- 39.56.51 ↔ Riparazione della vena cava inferiore con patch tissutale
- 39.56.52 ↔ Riparazione della vena iliaca con patch tissutale
- 39.56.59 ↔ Riparazione di vene addominali con patch tissutale, altro
- 39.56.60 ↔ Riparazione di vasi dell'arto inferiore con patch tissutale, NAS
- 39.56.61 ↔ Riparazione di arterie dell'arto inferiore con patch tissutale
- 39.56.62 ↔ Riparazione della vena femorale e vena poplitea con patch tissutale
- 39.56.63 ↔ Riparazione di altre vene profonde dell'arto inferiore con patch tissutale
- 39.56.64 ↔ Riparazione di vene superficiali della coscia con patch tissutale
- 39.56.69 ↔ Riparazione di vasi dell'arto inferiore con patch tissutale, altro
- 39.56.99 ↔ Riparazione di vaso sanguigno con patch tissutale, altro
- 39.57.00 ↔ Riparazione di vaso sanguigno con patch sintetico, NAS
- 39.57.11 ↔ Riparazione di vasi intracranici con patch sintetico
- 39.57.12 ↔ Riparazione di arterie extracraniche del capo e del collo con patch sintetico
- 39.57.13 ↔ Riparazione della vena giugulare con patch sintetico
- 39.57.19 ↔ Riparazione di vaso sanguigno del capo e del collo con patch sintetico, altro
- 39.57.20 ↔ Riparazione di vasi dell'arto superiore con patch sintetico, NAS
- 39.57.21 ↔ Riparazione di arterie dell'arto superiore con patch sintetico
- 39.57.22 ↔ Riparazione della vena succlavia, vena ascellare e vena brachiocefalica con patch sintetico
- 39.57.23 ↔ Riparazione di altre vene profonde dell'arto superiore con patch sintetico
- 39.57.29 ↔ Riparazione di vasi dell'arto superiore con patch sintetico, altro
- 39.57.30 ↔ Riparazione di vaso toracico con patch sintetico, NAS
- 39.57.31 ↔ Riparazione dell'aorta toracica con patch sintetico
- 39.57.32 ↔ Riparazione della vena polmonare con patch sintetico
- 39.57.33 ↔ Riparazione della vena cava superiore con patch sintetico
- 39.57.39 ↔ Riparazione di vaso toracico con patch sintetico, altro
- 39.57.40 ↔ Riparazione di arterie addominali con patch sintetico, NAS
- 39.57.41 ↔ Riparazione dell'aorta addominale con patch sintetico
- 39.57.42 ↔ Riparazione del tronco celiaco con patch sintetico
- 39.57.43 ↔ Riparazione dell'arteria gastrica con patch sintetico
- 39.57.44 ↔ Riparazione dell'arteria epatica con patch sintetico
- 39.57.45 ↔ Riparazione dell'arteria splenica con patch sintetico
- 39.57.46 ↔ Riparazione dell'arteria renale con patch sintetico
- 39.57.47 ↔ Riparazione dell'arteria mesenterica con patch sintetico
- 39.57.48 ↔ Riparazione dell'arteria iliaca con patch sintetico
- 39.57.49 ↔ Riparazione di arterie addominali con patch sintetico, altro
- 39.57.50 ↔ Riparazione di vene addominali con patch sintetico, NAS
- 39.57.51 ↔ Riparazione della vena cava inferiore con patch sintetico
- 39.57.52 ↔ Riparazione della vena iliaca con patch sintetico
- 39.57.59 ↔ Riparazione di vene addominali con patch sintetico, altro
- 39.57.60 ↔ Riparazione di vasi dell'arto inferiore con patch sintetico, NAS
- 39.57.61 ↔ Riparazione di arterie dell'arto inferiore con patch sintetico
- 39.57.62 ↔ Riparazione della vena femorale e vena poplitea con patch sintetico
- 39.57.63 ↔ Riparazione di altre vene profonde dell'arto inferiore con patch sintetico
- 39.57.64 ↔ Riparazione di vene superficiali della coscia con patch sintetico
- 39.57.69 ↔ Riparazione di vasi dell'arto inferiore con patch sintetico, altro
- 39.57.99 ↔ Riparazione di vaso sanguigno con patch sintetico, altro
- 39.59.30 ↔ Altra riparazione di vasi del capo e del collo, NAS
- 39.59.31 ↔ Altra riparazione di vasi intracranici
- 39.59.32 ↔ Altra riparazione del tratto extracranico dell'arteria vertebrale
- 39.59.33 ↔ Altra riparazione di arterie extracraniche del capo e del collo, altro
- 39.59.34 ↔ Altra riparazione della vena giugulare
- 39.59.39 ↔ Altra riparazione di vasi del capo e del collo, altro
- 39.59.40 ↔ Altra riparazione di vasi dell'arto superiore, NAS
- 39.59.41 ↔ Altra riparazione di arterie dell'arto superiore, NAS
- 39.59.42 ↔ Altra riparazione della vena succlavia, vena ascellare e vena brachiocefalica
- 39.59.48 ↔ Altra riparazione di altre vene profonde dell'arto superiore
- 39.59.49 ↔ Altra riparazione di vasi dell'arto superiore, altro
- 39.59.50 ↔ Altra riparazione di vasi toracici, NAS
- 39.59.51 ↔ Altra riparazione dell'aorta toracica
- 39.59.52 ↔ Altra riparazione dell'arteria polmonare
- 39.59.53 ↔ Altra riparazione di arterie toraciche, altro
- 39.59.54 ↔ Altra riparazione della vena polmonare
- 39.59.55 ↔ Altra riparazione della vena cava superiore
- 39.59.59 ↔ Altra riparazione di vasi toracici, altro
- 39.59.60 ↔ Altra riparazione di arterie addominali, NAS
- 39.59.61 ↔ Altra riparazione dell'aorta addominale
- 39.59.62 ↔ Altra riparazione del tronco celiaco
- 39.59.63 ↔ Altra riparazione dell'arteria gastrica
- 39.59.64 ↔ Altra riparazione dell'arteria epatica
- 39.59.65 ↔ Altra riparazione dell'arteria splenica
- 39.59.66 ↔ Altra riparazione dell'arteria renale
- 39.59.67 ↔ Altra riparazione dell'arteria mesenterica
- 39.59.68 ↔ Altra riparazione dell'arteria iliaca
- 39.59.69 ↔ Altra riparazione di arterie addominali, altro
- 39.59.70 ↔ Altra riparazione di vene addominali, NAS
- 39.59.71 ↔ Altra riparazione della vena cava inferiore
- 39.59.72 ↔ Altra riparazione della vena iliaca
- 39.59.79 ↔ Altra riparazione di vene addominali, altro
- 39.59.80 ↔ Altra riparazione di vasi dell'arto inferiore, NAS
- 39.59.81 ↔ Altra riparazione di arterie dell'arto inferiore
- 39.59.82 ↔ Altra riparazione della vena femorale
- 39.59.83 ↔ Altra riparazione della vena poplitea
- 39.59.88 ↔ Altra riparazione di altre vene profonde dell'arto inferiore
- 39.59.89 ↔ Altra riparazione di vasi dell'arto inferiore, altro
- 39.59.90 ↔ Altra riparazione di vasi, valvuloplastica venosa
- 39.7A.00 ↔ Impianto endovascolare di stent grafts (protesi stent) in altri vasi, NAS
- 39.7A.09 ↔ Impianto endovascolare di stent grafts (protesi stent) in altri vasi, altro

39.7A.11 ↔	Impianto endovascolare, livello iliaco, 1 protesi stent, senza diramazione	83.75.15 ↔	Trasferimento o trapianto di tendini, Regione inguinale e genitale e natiche
39.7A.12 ↔	Impianto endovascolare, livello iliaco, 2 protesi stent, senza diramazione	83.75.16 ↔	Trasferimento o trapianto di tendini, Estremità inferiore
39.7A.13 ↔	Impianto endovascolare, livello iliaco, 3 protesi stent, senza diramazione	83.75.19 ↔	Trasferimento o trapianto di tendini, Altra localizzazione
39.7A.14 ↔	Impianto endovascolare, livello iliaco, 4 protesi stent, senza diramazione	83.76.10 ↔	Altra trasposizione di tendini, Testa e collo
39.7A.15 ↔	Impianto endovascolare, livello iliaco, 5 protesi stent, senza diramazione	83.76.11 ↔	Altra trasposizione di tendini, Spalla e ascella
39.7A.16 ↔	Impianto endovascolare, livello iliaco, 6 e più protesi stent, senza diramazione	83.76.12 ↔	Altra trasposizione di tendini, Braccio e gomito
39.7A.21 ↔	Impianto endovascolare di stent grafts (protesi stent) nelle arterie del bacino, livello iliaco con diramazione	83.76.13 ↔	Altra trasposizione di tendini, Avambraccio
39.8X.10 ↔	Esplorazione del globo carotideo e di altri glomi vascolari	83.76.14 ↔	Altra trasposizione di tendini, Parete toracica e dorso
39.8X.11 ↔	Asportazione del globo carotideo e di altri glomi vascolari	83.76.15 ↔	Altra trasposizione di tendini, Regione inguinale e genitale e natiche
39.8X.21 ↔	Revisione senza sostituzione di generatore di impulsi per l'attivazione del baroriflesso	83.76.16 ↔	Altra trasposizione di tendini, Estremità inferiore
39.8X.22 ↔	Rimozione di generatore di impulsi per l'attivazione del baroriflesso	83.76.19 ↔	Altra trasposizione di tendini, Altra localizzazione
39.8X.31 ↔	Revisione senza sostituzione di elettrodo(i) per l'attivazione del baroriflesso	83.79 ↔	Altra trasposizione di muscoli
39.8X.32 ↔	Rimozione di elettrodo(i) per l'attivazione del baroriflesso	83.81.10 ↔	Innesto tendineo, Testa e collo
39.8X.99 ↔	Interventi sul globo carotideo, sul seno carotideo e su altri glomi vascolari, altro	83.81.11 ↔	Innesto tendineo, Spalla e ascella
39.99.10 ↔	Aortopessia	83.81.12 ↔	Innesto tendineo, Braccio e gomito
39.99.20 ↔	Interventi per anomalie vascolari congenite, NAS	83.81.13 ↔	Innesto tendineo, Avambraccio
39.99.21 ↔	Interventi per anomalie congenite dell'istmo aortico (stenosi) o per arco aortico interrotto	83.81.14 ↔	Innesto tendineo, Parete toracica, addome e dorso
39.99.22 ↔	Interventi per anomalie congenite dell'arteria o vena polmonare o per arteria lusoria	83.81.15 ↔	Innesto tendineo, Regione inguinale e genitale e natiche
39.99.23 ↔	Interventi per anomalie congenite della vena cava	83.81.16 ↔	Innesto tendineo, Estremità inferiore
39.99.24 ↔	Interventi per unifocalizzazione di vasi collaterali congeniti	83.81.19 ↔	Innesto tendineo, Altra localizzazione
39.99.30 ↔	Intervento di occlusione mediante catetere del dotto arterioso di Botallo, NAS	83.82.10 ↔	Innesto di fascia, Testa e collo
39.99.31 ↔	Intervento di occlusione mediante catetere del dotto arterioso di Botallo, con spirale (coil)	83.82.11 ↔	Innesto di fascia, Spalla e ascella
39.99.32 ↔	Intervento di occlusione mediante catetere del dotto arterioso di Botallo, con Amplatzer duct occluder	83.82.12 ↔	Innesto di fascia, Braccio e gomito
39.99.38 ↔	Intervento di occlusione mediante catetere del dotto arterioso di Botallo, altro	83.82.13 ↔	Innesto di fascia, Avambraccio
39.99.39 ↔	Interventi per altre anomalie vascolari congenite	83.82.14 ↔	Innesto di fascia, Parete toracica, addome e dorso
83.43.10 ↔	Prelievo di lembo miocutaneo per innesto	83.82.15 ↔	Innesto di fascia, Regione inguinale e genitale e natiche
83.43.11 ↔	Prelievo di lembo osteomiocutaneo o osteofasciocutaneo per innesto	83.82.16 ↔	Innesto di fascia, Estremità inferiore
83.43.99 ↔	Asportazione di muscoli o fasce per innesto, altro	83.82.19 ↔	Innesto di fascia, Altra localizzazione
83.71.10 ↔	Avanzamento di tendini, Testa e collo	83.82.20 ↔	Innesto di lembo muscolare o fasciale locale, Testa e collo
83.71.11 ↔	Avanzamento di tendini, Spalla e ascella	83.82.21 ↔	Innesto di lembo muscolare o fasciale locale, Spalla e ascella
83.71.12 ↔	Avanzamento di tendini, Braccio e gomito	83.82.22 ↔	Innesto di lembo muscolare o fasciale locale, Braccio e gomito
83.71.13 ↔	Avanzamento di tendini, Avambraccio	83.82.23 ↔	Innesto di lembo muscolare o fasciale locale, Avambraccio
83.71.14 ↔	Avanzamento di tendini, Parete toracica, addome e dorso	83.82.24 ↔	Innesto di lembo muscolare o fasciale locale, Parete toracica, addome e dorso
83.71.15 ↔	Avanzamento di tendini, Regione inguinale e genitale e natiche	83.82.25 ↔	Innesto di lembo muscolare o fasciale locale, Regione inguinale e genitale e natiche
83.71.16 ↔	Avanzamento di tendini, Estremità inferiore	83.82.26 ↔	Innesto di lembo muscolare o fasciale locale, Estremità inferiore
83.71.19 ↔	Avanzamento di tendini, Altra localizzazione	83.82.29 ↔	Innesto di lembo muscolare o fasciale locale, Altra localizzazione
83.71.99 ↔	Avanzamento di tendini, altro	83.82.30 ↔	Innesto di lembo osteomiocutaneo o osteofasciocutaneo, Testa e collo
83.75.10 ↔	Trasferimento o trapianto di tendini, Testa e collo	83.82.31 ↔	Innesto di lembo osteomiocutaneo o osteofasciocutaneo, Spalla e ascella
83.75.11 ↔	Trasferimento o trapianto di tendini, Spalla e ascella	83.82.32 ↔	Innesto di lembo osteomiocutaneo o osteofasciocutaneo, Braccio e gomito
83.75.12 ↔	Trasferimento o trapianto di tendini, Braccio e gomito	83.82.33 ↔	Innesto di lembo osteomiocutaneo o osteofasciocutaneo, Avambraccio
83.75.13 ↔	Trasferimento o trapianto di tendini, Avambraccio	83.82.34 ↔	Innesto di lembo osteomiocutaneo o osteofasciocutaneo, Parete toracica, addome e dorso
83.75.14 ↔	Trasferimento o trapianto di tendini, Parete toracica, addome e dorso	83.82.35 ↔	Innesto di lembo osteomiocutaneo o osteofasciocutaneo, Regione inguinale e genitale e natiche
		83.82.36 ↔	Innesto di lembo osteomiocutaneo o osteofasciocutaneo, Estremità inferiore
		83.82.39 ↔	Innesto di lembo osteomiocutaneo o osteofasciocutaneo, Altra localizzazione

ADRG I09**Fusione vertebrale o sostituzione di corpo vertebrale da 2 impianti**

Almeno una procedura nella tabella I09-2 o procedura nella tabella I09-3 e procedura nella tabella I09-4

DRG I09A**Fusione vertebrale con CC estremamente gravi o intervento complesso o sostituzione di corpo vertebrale da 4 impianti con intervento specifico o terapia intensiva complessa/trattamento complesso IMC > 196/184 punti risorse**

PCCL > 3 o almeno una procedura nella tabella I09-5 o almeno una procedura nella tabella I09-6 o procedura nella tabella I09-7 e almeno una procedura nella tabella I09-8

DRG I09B**Fusione vertebrale specifica o diagnosi specifica, età < 18 anni**

(Diagnosi principale nella tabella I09-1 o almeno una procedura nella tabella I09-8) e (Età < 18 anni)

DRG I09C**Fusione vertebrale specifica o diagnosi specifica, età > 17 anni, o fusione vertebrale con monitoraggio intraoperatorio o età < 18 anni**

Diagnosi principale nella tabella I09-1 o almeno una procedura nella tabella I09-8 o Età < 18 anni o procedura nella tabella I09-9

DRG I09D**Fusione vertebrale con CC gravi o età < 18 anni****Diagnosi I09-1**

M40.00	Cifosi posturale: Localizzazioni multiple della colonna vertebrale	M40.37 M40.38	Sindrome del dorso piatto: Zona lombosacrale Sindrome del dorso piatto: Zona sacrale e sacrococcigea
M40.01	Cifosi posturale: Zona occipito-atlanto-assiale		
M40.02	Cifosi posturale: Zona cervicale	M40.39	Sindrome del dorso piatto: Zona non precisata
M40.03	Cifosi posturale: Zona cervicodorsale	M40.40	Altra lordosi: Localizzazioni multiple della colonna vertebrale
M40.04	Cifosi posturale: Zona dorsale		
M40.05	Cifosi posturale: Zona dorsolombare	M40.41	Altra lordosi: Zona occipito-atlanto-assiale
M40.06	Cifosi posturale: Zona lombare	M40.42	Altra lordosi: Zona cervicale
M40.07	Cifosi posturale: Zona lombosacrale	M40.43	Altra lordosi: Zona cervicodorsale
M40.08	Cifosi posturale: Zona sacrale e sacrococcigea	M40.44	Altra lordosi: Zona dorsale
M40.09	Cifosi posturale: Zona non precisata	M40.45	Altra lordosi: Zona dorsolombare
M40.10	Altra cifosi secondaria: Localizzazioni multiple della colonna vertebrale	M40.46 M40.47	Altra lordosi: Zona lombare Altra lordosi: Zona lombosacrale
M40.11	Altra cifosi secondaria: Zona occipito-atlanto-assiale	M40.48	Altra lordosi: Zona sacrale e sacrococcigea
M40.12	Altra cifosi secondaria: Zona cervicale	M40.49	Altra lordosi: Zona non precisata
M40.13	Altra cifosi secondaria: Zona cervicodorsale	M40.50	Lordosi non specificata: Localizzazioni multiple della colonna vertebrale
M40.14	Altra cifosi secondaria: Zona dorsale		
M40.15	Altra cifosi secondaria: Zona dorsolombare	M40.51	Lordosi non specificata: Zona occipito-atlanto-assiale
M40.16	Altra cifosi secondaria: Zona lombare	M40.52	Lordosi non specificata: Zona cervicale
M40.17	Altra cifosi secondaria: Zona lombosacrale	M40.53	Lordosi non specificata: Zona cervicodorsale
M40.18	Altra cifosi secondaria: Zona sacrale e sacrococcigea	M40.54	Lordosi non specificata: Zona dorsale
M40.19	Altra cifosi secondaria: Zona non precisata	M40.55	Lordosi non specificata: Zona dorsolombare
M40.20	Altra e non specificata cifosi: Localizzazioni multiple della colonna vertebrale	M40.56 M40.57	Lordosi non specificata: Zona lombare Lordosi non specificata: Zona lombosacrale
M40.21	Altra e non specificata cifosi: Zona occipito-atlanto-assiale	M40.58	Lordosi non specificata: Zona sacrale e sacrococcigea
M40.22	Altra e non specificata cifosi: Zona cervicale	M40.59	Lordosi non specificata: Zona non precisata
M40.23	Altra e non specificata cifosi: Zona cervicodorsale	M41.00	Scoliosi infantile idiopatica: Localizzazioni multiple della colonna vertebrale
M40.24	Altra e non specificata cifosi: Zona dorsale		
M40.25	Altra e non specificata cifosi: Zona dorsolombare	M41.01	Scoliosi infantile idiopatica: Zona occipito-atlanto-assiale
M40.26	Altra e non specificata cifosi: Zona lombare		
M40.27	Altra e non specificata cifosi: Zona lombosacrale	M41.02	Scoliosi infantile idiopatica: Zona cervicale
M40.28	Altra e non specificata cifosi: Zona sacrale e sacrococcigea	M41.03	Scoliosi infantile idiopatica: Zona cervicodorsale
M40.29	Altra e non specificata cifosi: Zona non precisata	M41.04	Scoliosi infantile idiopatica: Zona dorsale
M40.30	Sindrome del dorso piatto: Localizzazioni multiple della colonna vertebrale	M41.05	Scoliosi infantile idiopatica: Zona dorsolombare
M40.31	Sindrome del dorso piatto: Zona occipito-atlanto-assiale	M41.06 M41.07	Scoliosi infantile idiopatica: Zona lombare Scoliosi infantile idiopatica: Zona lombosacrale
M40.32	Sindrome del dorso piatto: Zona cervicale	M41.08	Scoliosi infantile idiopatica: Zona sacrale e sacrococcigea
M40.33	Sindrome del dorso piatto: Zona cervicodorsale	M41.09	Scoliosi infantile idiopatica: Zona non precisata
M40.34	Sindrome del dorso piatto: Zona dorsale	M41.10	Scoliosi giovanile idiopatica: Localizzazioni multiple della colonna vertebrale
M40.35	Sindrome del dorso piatto: Zona dorsolombare		
M40.36	Sindrome del dorso piatto: Zona lombare	M41.11	Scoliosi giovanile idiopatica: Zona occipito-atlanto-assiale

M41.12	Scoliosi giovanile idiopatica: Zona cervicale	M41.49	Scoliosi neuromuscolare: Zona non precisata
M41.13	Scoliosi giovanile idiopatica: Zona cervicodorsale	M41.50	Altra scoliosi secondaria: Localizzazioni multiple della colonna vertebrale
M41.14	Scoliosi giovanile idiopatica: Zona dorsale	M41.51	Altra scoliosi secondaria: Zona occipito-atlanto-assiale
M41.15	Scoliosi giovanile idiopatica: Zona dorsolombare	M41.52	Altra scoliosi secondaria: Zona cervicale
M41.16	Scoliosi giovanile idiopatica: Zona lombare	M41.53	Altra scoliosi secondaria: Zona cervicodorsale
M41.17	Scoliosi giovanile idiopatica: Zona lombosacrale	M41.54	Altra scoliosi secondaria: Zona dorsale
M41.18	Scoliosi giovanile idiopatica: Zona sacrale e sacrococcigea	M41.55	Altra scoliosi secondaria: Zona dorsolombare
M41.19	Scoliosi giovanile idiopatica: Zona non precisata	M41.56	Altra scoliosi secondaria: Zona lombare
M41.20	Altra scoliosi idiopatica: Localizzazioni multiple della colonna vertebrale	M41.57	Altra scoliosi secondaria: Zona lombosacrale
M41.21	Altra scoliosi idiopatica: Zona occipito-atlanto-assiale	M41.58	Altra scoliosi secondaria: Zona sacrale e sacrococcigea
M41.22	Altra scoliosi idiopatica: Zona cervicale	M41.59	Altra scoliosi secondaria: Zona non precisata
M41.23	Altra scoliosi idiopatica: Zona cervicodorsale	M41.80	Altre forme di scoliosi: Localizzazioni multiple della colonna vertebrale
M41.24	Altra scoliosi idiopatica: Zona dorsale	M41.81	Altre forme di scoliosi: Zona occipito-atlanto-assiale
M41.25	Altra scoliosi idiopatica: Zona dorsolombare	M41.82	Altre forme di scoliosi: Zona cervicale
M41.26	Altra scoliosi idiopatica: Zona lombare	M41.83	Altre forme di scoliosi: Zona cervicodorsale
M41.27	Altra scoliosi idiopatica: Zona lombosacrale	M41.84	Altre forme di scoliosi: Zona dorsale
M41.28	Altra scoliosi idiopatica: Zona sacrale e sacrococcigea	M41.85	Altre forme di scoliosi: Zona dorsolombare
M41.29	Altra scoliosi idiopatica: Zona non precisata	M41.86	Altre forme di scoliosi: Zona lombare
M41.30	Scoliosi toracogena: Localizzazioni multiple della colonna vertebrale	M41.87	Altre forme di scoliosi: Zona lombosacrale
M41.31	Scoliosi toracogena: Zona occipito-atlanto-assiale	M41.88	Altre forme di scoliosi: Zona sacrale e sacrococcigea
M41.32	Scoliosi toracogena: Zona cervicale	M41.89	Altre forme di scoliosi: Zona non precisata
M41.33	Scoliosi toracogena: Zona cervicodorsale	M41.90	Scoliosi non specificata: Localizzazioni multiple della colonna vertebrale
M41.34	Scoliosi toracogena: Zona dorsale	M41.91	Scoliosi non specificata: Zona occipito-atlanto-assiale
M41.35	Scoliosi toracogena: Zona dorsolombare	M41.92	Scoliosi non specificata: Zona cervicale
M41.36	Scoliosi toracogena: Zona lombare	M41.93	Scoliosi non specificata: Zona cervicodorsale
M41.37	Scoliosi toracogena: Zona lombosacrale	M41.94	Scoliosi non specificata: Zona dorsale
M41.38	Scoliosi toracogena: Zona sacrale e sacrococcigea	M41.95	Scoliosi non specificata: Zona dorsolombare
M41.39	Scoliosi toracogena: Zona non precisata	M41.96	Scoliosi non specificata: Zona lombare
M41.40	Scoliosi neuromuscolare: Localizzazioni multiple della colonna vertebrale	M41.97	Scoliosi non specificata: Zona lombosacrale
M41.41	Scoliosi neuromuscolare: Zona occipito-atlanto-assiale	M41.98	Scoliosi non specificata: Zona sacrale e sacrococcigea
M41.42	Scoliosi neuromuscolare: Zona cervicale	M41.99	Scoliosi non specificata: Zona non precisata
M41.43	Scoliosi neuromuscolare: Zona cervicodorsale	M96.2	Cifosi post-irradiazione
M41.44	Scoliosi neuromuscolare: Zona dorsale	M96.3	Cifosi post-laminectomia
M41.45	Scoliosi neuromuscolare: Zona dorsolombare	M96.4	Lordosi post-chirurgica
M41.46	Scoliosi neuromuscolare: Zona lombare	M96.5	Scoliosi post-irradiazione
M41.47	Scoliosi neuromuscolare: Zona lombosacrale	Q67.5	Deformazione congenita della colonna vertebrale
M41.48	Scoliosi neuromuscolare: Zona sacrale e sacrococcigea	Q76.3	Scoliosi congenita da malformazione ossea congenita

Procedura I09-2

78.41.30 ↔	Altri interventi di riparazione o plastica su scapola, clavicola, coste e sterno, Impianto di protesi verticali espandibili in titanio (VEPTR)	7A.71.17 ↔	Fusione di vertebre con stabilizzazione della colonna vertebrale, approccio dorsale e dorsolaterale, 7 segmenti
7A.71.11 ↔	Fusione di vertebre con stabilizzazione della colonna vertebrale, approccio dorsale e dorsolaterale, 1 segmento	7A.71.18 ↔	Fusione di vertebre con stabilizzazione della colonna vertebrale, approccio dorsale e dorsolaterale, 8 segmenti
7A.71.12 ↔	Fusione di vertebre con stabilizzazione della colonna vertebrale, approccio dorsale e dorsolaterale, 2 segmenti	7A.71.1A ↔	Fusione di vertebre con stabilizzazione della colonna vertebrale, approccio dorsale e dorsolaterale, 9 segmenti
7A.71.13 ↔	Fusione di vertebre con stabilizzazione della colonna vertebrale, approccio dorsale e dorsolaterale, 3 segmenti	7A.71.1B ↔	Fusione di vertebre con stabilizzazione della colonna vertebrale, approccio dorsale e dorsolaterale, 10 segmenti
7A.71.14 ↔	Fusione di vertebre con stabilizzazione della colonna vertebrale, approccio dorsale e dorsolaterale, 4 segmenti	7A.71.1C ↔	Fusione di vertebre con stabilizzazione della colonna vertebrale, approccio dorsale e dorsolaterale, 11 segmenti
7A.71.15 ↔	Fusione di vertebre con stabilizzazione della colonna vertebrale, approccio dorsale e dorsolaterale, 5 segmenti	7A.71.1D ↔	Fusione di vertebre con stabilizzazione della colonna vertebrale, approccio dorsale e dorsolaterale, 12 segmenti
7A.71.16 ↔	Fusione di vertebre con stabilizzazione della colonna vertebrale, approccio dorsale e dorsolaterale, 6 segmenti	7A.71.1E ↔	Fusione di vertebre con stabilizzazione della colonna vertebrale, approccio dorsale e dorsolaterale, 13 segmenti

Procedura I09-3

- | | | | |
|------------|--|------------|--|
| 7A.63.11 ↔ | Impianto di sostituto di corpo vertebrale | 7A.65.11 ↔ | Impianto di dispositivo intervertebrale d'artrodesi |
| 7A.63.21 ↔ | Impianto di sostituto di corpo vertebrale in caso di sostituzione di dispositivo | 7A.65.21 ↔ | Impianto di dispositivo intervertebrale d'artrodesi in caso di sostituzione di dispositivo |
| 7A.64.11 ↔ | Impianto di protesi di corpo vertebrale | | |
| 7A.64.21 ↔ | Impianto di protesi di corpo vertebrale in caso di sostituzione di protesi | | |

Procedura I09-4

- | | | | |
|-------------|--|-------------|--|
| 7A.A1.32 ‡↔ | 2 sostituti di corpo vertebrale impiantati | 7A.A1.45 ‡↔ | 5 e più protesi di corpo vertebrale impiantate |
| 7A.A1.33 ‡↔ | 3 sostituti di corpo vertebrale impiantati | 7A.A1.52 ‡↔ | 2 dispositivi intervertebrale d'artrodesi impiantati |
| 7A.A1.34 ‡↔ | 4 sostituti di corpo vertebrale impiantati | 7A.A1.53 ‡↔ | 3 dispositivi intervertebrale d'artrodesi impiantati |
| 7A.A1.35 ‡↔ | 5 e più sostituti di corpo vertebrale impiantati | 7A.A1.54 ‡↔ | 4 dispositivi intervertebrale d'artrodesi impiantati |
| 7A.A1.42 ‡↔ | 2 protesi di corpo vertebrale impiantate | 7A.A1.55 ‡↔ | 5 e più dispositivi intervertebrale d'artrodesi impiantati |
| 7A.A1.43 ‡↔ | 3 protesi di corpo vertebrale impiantate | | |
| 7A.A1.44 ‡↔ | 4 protesi di corpo vertebrale impiantate | | |

Procedura I09-5

- | | | | |
|------------|--|------------|---|
| 78.41.30 ↔ | Altri interventi di riparazione o plastica su scapola, clavicola, coste e sterno, Impianto di protesi verticali espandibili in titanio (VEPTR) | 7A.72.1A ↔ | Stabilizzazione dinamica della colonna vertebrale, approccio dorsale e dorsolaterale, 9 segmenti |
| 7A.71.17 ↔ | Fusione di vertebre con stabilizzazione della colonna vertebrale, approccio dorsale e dorsolaterale, 7 segmenti | 7A.72.1B ↔ | Stabilizzazione dinamica della colonna vertebrale, approccio dorsale e dorsolaterale, 10 segmenti |
| 7A.71.18 ↔ | Fusione di vertebre con stabilizzazione della colonna vertebrale, approccio dorsale e dorsolaterale, 8 segmenti | 7A.72.1C ↔ | Stabilizzazione dinamica della colonna vertebrale, approccio dorsale e dorsolaterale, 11 segmenti |
| 7A.71.1A ↔ | Fusione di vertebre con stabilizzazione della colonna vertebrale, approccio dorsale e dorsolaterale, 9 segmenti | 7A.72.1D ↔ | Stabilizzazione dinamica della colonna vertebrale, approccio dorsale e dorsolaterale, 12 segmenti |
| 7A.71.1B ↔ | Fusione di vertebre con stabilizzazione della colonna vertebrale, approccio dorsale e dorsolaterale, 10 segmenti | 7A.72.1E ↔ | Stabilizzazione dinamica della colonna vertebrale, approccio dorsale e dorsolaterale, 13 segmenti |
| 7A.71.1C ↔ | Fusione di vertebre con stabilizzazione della colonna vertebrale, approccio dorsale e dorsolaterale, 11 segmenti | 7A.72.1F ↔ | Stabilizzazione dinamica della colonna vertebrale, approccio dorsale e dorsolaterale, 14 e più segmenti |
| 7A.71.1D ↔ | Fusione di vertebre con stabilizzazione della colonna vertebrale, approccio dorsale e dorsolaterale, 12 segmenti | 7A.72.27 ↔ | Stabilizzazione dinamica della colonna vertebrale, approccio ventrale, 7 segmenti |
| 7A.71.1E ↔ | Fusione di vertebre con stabilizzazione della colonna vertebrale, approccio dorsale e dorsolaterale, 13 segmenti | 7A.72.28 ↔ | Stabilizzazione dinamica della colonna vertebrale, approccio ventrale, 8 segmenti |
| 7A.71.1F ↔ | Fusione di vertebre con stabilizzazione della colonna vertebrale, approccio dorsale e dorsolaterale, 14 e più segmenti | 7A.72.2A ↔ | Stabilizzazione dinamica della colonna vertebrale, approccio ventrale, 9 segmenti |
| 7A.71.27 ↔ | Fusione di vertebre con stabilizzazione della colonna vertebrale, approccio ventrale, 7 segmenti | 7A.72.2B ↔ | Stabilizzazione dinamica della colonna vertebrale, approccio ventrale, 10 segmenti |
| 7A.71.28 ↔ | Fusione di vertebre con stabilizzazione della colonna vertebrale, approccio ventrale, 8 segmenti | 7A.72.2C ↔ | Stabilizzazione dinamica della colonna vertebrale, approccio ventrale, 11 segmenti |
| 7A.71.2A ↔ | Fusione di vertebre con stabilizzazione della colonna vertebrale, approccio ventrale, 9 segmenti | 7A.72.2D ↔ | Stabilizzazione dinamica della colonna vertebrale, approccio ventrale, 12 segmenti |
| 7A.71.2B ↔ | Fusione di vertebre con stabilizzazione della colonna vertebrale, approccio ventrale, 10 segmenti | 7A.72.2E ↔ | Stabilizzazione dinamica della colonna vertebrale, approccio ventrale, 13 segmenti |
| 7A.71.2C ↔ | Fusione di vertebre con stabilizzazione della colonna vertebrale, approccio ventrale, 11 segmenti | 7A.72.2F ↔ | Stabilizzazione dinamica della colonna vertebrale, approccio ventrale, 14 e più segmenti |
| 7A.71.2D ↔ | Fusione di vertebre con stabilizzazione della colonna vertebrale, approccio ventrale, 12 segmenti | 7A.74.17 ↔ | Fusione di vertebre per correzione della postura, approccio dorsale e dorsolaterale, 7 segmenti |
| 7A.71.2E ↔ | Fusione di vertebre con stabilizzazione della colonna vertebrale, approccio ventrale, 13 segmenti | 7A.74.18 ↔ | Fusione di vertebre per correzione della postura, approccio dorsale e dorsolaterale, 8 segmenti |
| 7A.71.2F ↔ | Fusione di vertebre con stabilizzazione della colonna vertebrale, approccio ventrale, 14 e più segmenti | 7A.74.1A ↔ | Fusione di vertebre per correzione della postura, approccio dorsale e dorsolaterale, 9 segmenti |
| 7A.72.17 ↔ | Stabilizzazione dinamica della colonna vertebrale, approccio dorsale e dorsolaterale, 7 segmenti | 7A.74.1B ↔ | Fusione di vertebre per correzione della postura, approccio dorsale e dorsolaterale, 10 segmenti |
| 7A.72.18 ↔ | Stabilizzazione dinamica della colonna vertebrale, approccio dorsale e dorsolaterale, 8 segmenti | 7A.74.1C ↔ | Fusione di vertebre per correzione della postura, approccio dorsale e dorsolaterale, 11 segmenti |
| | | 7A.74.1D ↔ | Fusione di vertebre per correzione della postura, approccio dorsale e dorsolaterale, 12 segmenti |
| | | 7A.74.1E ↔ | Fusione di vertebre per correzione della postura, approccio dorsale e dorsolaterale, 13 segmenti |
| | | 7A.74.1F ↔ | Fusione di vertebre per correzione della postura, approccio dorsale e dorsolaterale, 14 e più segmenti |
| | | 7A.74.27 ↔ | Fusione di vertebre per correzione della postura, approccio ventrale, 7 segmenti |
| | | 7A.74.28 ↔ | Fusione di vertebre per correzione della postura, approccio ventrale, 8 segmenti |

- | | |
|--|--|
| 7A.74.2A ↔ Fusione di vertebre per correzione della postura, approccio ventrale, 9 segmenti | 7A.74.2E ↔ Fusione di vertebre per correzione della postura, approccio ventrale, 13 segmenti |
| 7A.74.2B ↔ Fusione di vertebre per correzione della postura, approccio ventrale, 10 segmenti | 7A.74.2F ↔ Fusione di vertebre per correzione della postura, approccio ventrale, 14 e più segmenti |
| 7A.74.2C ↔ Fusione di vertebre per correzione della postura, approccio ventrale, 11 segmenti | 7A.A2 ↔ Impianto di sistemi allungabili o espansibili, colonna vertebrale |
| 7A.74.2D ↔ Fusione di vertebre per correzione della postura, approccio ventrale, 12 segmenti | |

Procedura I09-6

- | | |
|--|--|
| 99.B7.13 ‡↔ Terapia intensiva complessa, da 185 a 360 punti risorse | 99.B8.13 ‡↔ Trattamento complesso IMC dell'adulto, da 185 a 360 punti risorse |
| 99.B7.14 ‡↔ Terapia intensiva complessa, da 361 a 552 punti risorse | 99.B8.14 ‡↔ Trattamento complesso IMC dell'adulto, da 361 a 552 punti risorse |
| 99.B7.21 ‡↔ Terapia intensiva complessa in età infantile (procedura di base), da 197 a 392 punti risorse | 99.B8.21 ‡↔ Trattamento complesso IMC in età infantile, da 197 a 392 punti risorse |
| 99.B7.31 ‡↔ Terapia intensiva complessa in età neonatale (procedura di base), da 197 a 392 punti risorse | 99.B8.31 ‡↔ Trattamento complesso IMC in età neonatale, da 197 a 392 punti risorse |

Procedura I09-7

- | | |
|--|--|
| 7A.A1.34 ‡↔ 4 sostituti di corpo vertebrale impiantati | 7A.A1.54 ‡↔ 4 dispositivi intervertebrale d'artrodesi impiantati |
| 7A.A1.35 ‡↔ 5 e più sostituti di corpo vertebrale impiantati | 7A.A1.55 ‡↔ 5 e più dispositivi intervertebrale d'artrodesi impiantati |
| 7A.A1.44 ‡↔ 4 protesi di corpo vertebrale impiantate | |
| 7A.A1.45 ‡↔ 5 e più protesi di corpo vertebrale impiantate | |

Procedura I09-8

- | | |
|--|--|
| 7A.71.13 ↔ Fusione di vertebre con stabilizzazione della colonna vertebrale, approccio dorsale e dorsolaterale, 3 segmenti | 7A.72.24 ↔ Stabilizzazione dinamica della colonna vertebrale, approccio ventrale, 4 segmenti |
| 7A.71.14 ↔ Fusione di vertebre con stabilizzazione della colonna vertebrale, approccio dorsale e dorsolaterale, 4 segmenti | 7A.72.25 ↔ Stabilizzazione dinamica della colonna vertebrale, approccio ventrale, 5 segmenti |
| 7A.71.15 ↔ Fusione di vertebre con stabilizzazione della colonna vertebrale, approccio dorsale e dorsolaterale, 5 segmenti | 7A.72.26 ↔ Stabilizzazione dinamica della colonna vertebrale, approccio ventrale, 6 segmenti |
| 7A.71.16 ↔ Fusione di vertebre con stabilizzazione della colonna vertebrale, approccio dorsale e dorsolaterale, 6 segmenti | 7A.74.13 ↔ Fusione di vertebre per correzione della postura, approccio dorsale e dorsolaterale, 3 segmenti |
| 7A.71.26 ↔ Fusione di vertebre con stabilizzazione della colonna vertebrale, approccio ventrale, 6 segmenti | 7A.74.14 ↔ Fusione di vertebre per correzione della postura, approccio dorsale e dorsolaterale, 4 segmenti |
| 7A.72.13 ↔ Stabilizzazione dinamica della colonna vertebrale, approccio dorsale e dorsolaterale, 3 segmenti | 7A.74.15 ↔ Fusione di vertebre per correzione della postura, approccio dorsale e dorsolaterale, 5 segmenti |
| 7A.72.14 ↔ Stabilizzazione dinamica della colonna vertebrale, approccio dorsale e dorsolaterale, 4 segmenti | 7A.74.16 ↔ Fusione di vertebre per correzione della postura, approccio dorsale e dorsolaterale, 6 segmenti |
| 7A.72.15 ↔ Stabilizzazione dinamica della colonna vertebrale, approccio dorsale e dorsolaterale, 5 segmenti | 7A.74.23 ↔ Fusione di vertebre per correzione della postura, approccio ventrale, 3 segmenti |
| 7A.72.16 ↔ Stabilizzazione dinamica della colonna vertebrale, approccio dorsale e dorsolaterale, 6 segmenti | 7A.74.24 ↔ Fusione di vertebre per correzione della postura, approccio ventrale, 4 segmenti |
| 7A.72.23 ↔ Stabilizzazione dinamica della colonna vertebrale, approccio ventrale, 3 segmenti | 7A.74.25 ↔ Fusione di vertebre per correzione della postura, approccio ventrale, 5 segmenti |
| | 7A.74.26 ↔ Fusione di vertebre per correzione della postura, approccio ventrale, 6 segmenti |

Procedura I09-9

- | | |
|---|--|
| 00.94.31 ‡↔ Monitoraggio neurofisiologico intraoperatorio, da più di 4 a 8 ore | 00.94.33 ‡↔ Monitoraggio neurofisiologico intraoperatorio, più di 12 ore |
| 00.94.32 ‡↔ Monitoraggio neurofisiologico intraoperatorio, da più di 8 a 12 ore | |

ADRG I10**Altri interventi sulla colonna vertebrale o trazione con dispositivo halo**

Almeno una procedura nella tabella I10-3

DRG I10A**Altri interventi sulla colonna vertebrale o trazione con dispositivo Halo con CC estremamente gravi o intervento combinato specifico o intervento su localizzazioni multiple**

PCCL > 3 o procedura nella tabella I10-4 e procedura nella tabella I10-5 o Intervento su più localizzazioni

DRG I10B**Altri interventi sulla colonna vertebrale con intervento specifico o trazione con dispositivo Halo o età < 16 anni o diagnosi complessa**

Almeno una procedura nella tabella I10-6 o Età < 16 anni o diagnosi secondaria nella tabella I10-1 o diagnosi principale nella tabella I10-2

DRG I10C**Altri interventi sulla colonna vertebrale, età > 15 anni****Diagnosi I10-1**

G04.1	Mielopatia delle cellule T umane associata a virus linfotropo	G82.31	Tetraparesi e tetraplegia flaccida: Lesione midollare spinale incompleta acuta di origine non traumatica
G82.00	Paraparesi e paraplegia flaccida: Lesione midollare spinale completa acuta di origine non traumatica	G82.32	Tetraparesi e tetraplegia flaccida: Lesione midollare spinale completa cronica
G82.01	Paraparesi e paraplegia flaccida: Lesione midollare spinale incompleta acuta di origine non traumatica	G82.33	Tetraparesi e tetraplegia flaccida: Lesione midollare spinale incompleta cronica
G82.02	Paraparesi e paraplegia flaccida: Lesione midollare spinale completa cronica	G82.40	Tetraparesi e tetraplegia spastica: Lesione midollare spinale completa acuta di origine non traumatica
G82.03	Paraparesi e paraplegia flaccida: Lesione midollare spinale incompleta cronica	G82.41	Tetraparesi e tetraplegia spastica: Lesione midollare spinale incompleta acuta di origine non traumatica
G82.10	Paraparesi e paraplegia spastica: Lesione midollare spinale completa acuta di origine non traumatica	G82.42	Tetraparesi e tetraplegia spastica: Lesione midollare spinale completa cronica
G82.11	Paraparesi e paraplegia spastica: Lesione midollare spinale incompleta acuta di origine non traumatica	G82.43	Tetraparesi e tetraplegia spastica: Lesione midollare spinale incompleta cronica
G82.12	Paraparesi e paraplegia spastica: Lesione midollare spinale completa cronica	G82.50	Tetraparesi e tetraplegia non specificata: Lesione midollare spinale completa acuta di origine non traumatica
G82.13	Paraparesi e paraplegia spastica: Lesione midollare spinale incompleta cronica	G82.51	Tetraparesi e tetraplegia non specificata: Lesione midollare spinale incompleta acuta di origine non traumatica
G82.20	Paraparesi e paraplegia non specificata: Lesione midollare spinale completa acuta di origine non traumatica	G82.52	Tetraparesi e tetraplegia non specificata: Lesione midollare spinale completa cronica
G82.21	Paraparesi e paraplegia non specificata: Lesione midollare spinale incompleta acuta di origine non traumatica	G82.53	Tetraparesi e tetraplegia non specificata: Lesione midollare spinale incompleta cronica
G82.22	Paraparesi e paraplegia non specificata: Lesione midollare spinale completa cronica	G83.5	Sindrome Locked-in
G82.23	Paraparesi e paraplegia non specificata: Lesione midollare spinale incompleta cronica	G93.80	Sindrome apallica
G82.30	Tetraparesi e tetraplegia flaccida: Lesione midollare spinale completa acuta di origine non traumatica	P11.51	Trauma da parto della colonna vertebrale e del midollo spinale: Con paraplegia cronica
		P91.80	Sindrome locked-in e sindrome apallica neonatale

Diagnosi I10-2

C79.5	Tumore maligno secondario dell'osso e del midollo osseo	S22.02	Frattura di vertebra dorsale: D3 e D4
D16.41	Tumore benigno dell'osso e della cartilagine articolare: Craniofacciale	S22.03	Frattura di vertebra dorsale: D5 e D6
D16.6	Tumore benigno: Colonna vertebrale	S22.04	Frattura di vertebra dorsale: D7 e D8
D16.8	Tumore benigno: Ossa della pelvi, sacro e coccige	S22.05	Frattura di vertebra dorsale: D9 e D10
S12.0	Frattura della prima vertebra cervicale	S22.06	Frattura di vertebra dorsale: D11 e D12
S12.1	Frattura della seconda vertebra cervicale	S22.1	Fratture multiple della colonna dorsale
S12.21	Frattura della terza vertebra cervicale	S32.01	Frattura di vertebra lombare: L1
S12.22	Frattura della quarta vertebra cervicale	S32.02	Frattura di vertebra lombare: L2
S12.23	Frattura della quinta vertebra cervicale	S32.03	Frattura di vertebra lombare: L3
S12.24	Frattura della sesta vertebra cervicale	S32.04	Frattura di vertebra lombare: L4
S12.25	Frattura della settima vertebra cervicale	S32.05	Frattura di vertebra lombare: L5
S12.7	Fratture multiple della colonna cervicale	S32.1	Frattura del sacro
S22.01	Frattura di vertebra dorsale: D1 e D2	S32.2	Frattura del coccige
		S32.7	Fratture multiple della colonna lombare e della pelvi

Procedura I10-3

02.94 ‡↔	Applicazione o sostituzione di trazione transcutanea cranica o dispositivo di halo	03.4X.12 ↔	Asportazione o distruzione di tessuto tumorale delle radici e dei gangli spinali
03.03.09 ↔	Laminotomia, laminectomia e laminoplastica, altro	03.4X.19 ↔	Asportazione o distruzione di tessuto tumorale del midollo o delle meningi spinali, altro
03.03.11 ↔	Laminotomia, 1 segmento	03.4X.20 ↔	Asportazione o distruzione di altra lesione del midollo spinale (intramidollare)
03.03.12 ↔	Laminotomia, 2 segmenti	03.4X.21 ↔	Asportazione o distruzione di altra lesione delle meningi spinali
03.03.13 ↔	Laminotomia, 3 segmenti	03.4X.22 ↔	Asportazione o distruzione di altra lesione delle radici e dei gangli spinali
03.03.14 ↔	Laminotomia, 4 segmenti	03.4X.29 ↔	Asportazione o distruzione di altra lesione del midollo o delle meningi spinali, altro
03.03.15 ↔	Laminotomia, 5 segmenti	03.4X.99 ↔	Asportazione o distruzione di lesione del midollo o delle meningi spinali, altro
03.03.16 ↔	Laminotomia, 6 segmenti	03.51 ↔	Riparazione di meningocele spinale
03.03.17 ↔	Laminotomia, 7 segmenti	03.52 ↔	Riparazione di mielomeningocele spinale
03.03.18 ↔	Laminotomia, 8 segmenti	03.59.10 ↔	Altri interventi di riparazione o plastica sulle strutture del canale vertebrale, Chiusura di diastematomielia
03.03.1A ↔	Laminotomia, 9 segmenti	03.59.11 ↔	Altri interventi di riparazione o plastica sulle strutture del canale vertebrale, Sezione di filo terminale
03.03.1B ↔	Laminotomia, 10 e più segmenti	03.59.12 ↔	Altri interventi di riparazione o plastica sulle strutture del canale vertebrale, Chiusura di fistola spinale
03.03.21 ↔	Emilaminectomia, 1 segmento	03.59.13 ↔	Altri interventi di riparazione o plastica sulle strutture del canale vertebrale, plastica durale spinale
03.03.22 ↔	Emilaminectomia, 2 segmenti	03.59.99 ↔	Altri interventi di riparazione o plastica sulle strutture del canale vertebrale, altro
03.03.23 ↔	Emilaminectomia, 3 segmenti	03.6 ↔	Separazione di aderenze del midollo spinale e delle radici dei nervi
03.03.24 ↔	Emilaminectomia, 4 segmenti	03.79 ↔	Shunt spinale, altro
03.03.25 ↔	Emilaminectomia, 5 segmenti	03.97 ↔	Revisione di shunt spinale
03.03.26 ↔	Emilaminectomia, 6 segmenti	03.98 ↔	Rimozione di shunt spinale
03.03.27 ↔	Emilaminectomia, 7 segmenti	03.99.09 ↔	Altri interventi sul midollo spinale e sulle strutture del canale vertebrale, altro
03.03.28 ↔	Emilaminectomia, 8 segmenti	03.99.10 ↔	Interventi su vasi sanguigni intraspinali (es. legatura, distruzione, resezione)
03.03.2A ↔	Emilaminectomia, 9 segmenti	03.99.19 ↔	Intervento su vasi sanguigni intraspinali, altro
03.03.2B ↔	Emilaminectomia, 10 e più segmenti	03.99.20 ↔	Interventi sul sistema liquorale spinale, Inserzione di serbatoio sottocutaneo nel sistema liquorale spinale
03.03.31 ↔	Laminectomia, 1 segmento	03.99.21 ↔	Interventi sul sistema liquorale spinale, Revisione di serbatoio sottocutaneo, catetere o pompa per infusione intratecale ed epidurale di medicamenti
03.03.32 ↔	Laminectomia, 2 segmenti	03.99.22 ↔	Interventi sul sistema liquorale spinale, Rimozione di serbatoio sottocutaneo dal sistema liquorale spinale
03.03.33 ↔	Laminectomia, 3 segmenti	03.99.29 ↔	Interventi sul sistema liquorale spinale, altro
03.03.34 ↔	Laminectomia, 4 segmenti	03.99.30 ↔	Revisione senza sostituzione di elettrodo(i) di neurostimolatore epidurale, elettrodo cilindrico, sistema a elettrodo singolo
03.03.35 ↔	Laminectomia, 5 segmenti	03.99.31 ↔	Revisione senza sostituzione di elettrodo(i) di neurostimolatore epidurale, elettrodo cilindrico, sistema a più elettrodi
03.03.36 ↔	Laminectomia, 6 segmenti	03.99.32 ↔	Revisione senza sostituzione di elettrodo(i) di neurostimolatore epidurale, elettrodo piatto, sistema a elettrodo singolo
03.03.37 ↔	Laminectomia, 7 segmenti	03.99.33 ↔	Revisione senza sostituzione di elettrodo(i) di neurostimolatore epidurale, elettrodo piatto, sistema a più elettrodi
03.03.38 ↔	Laminectomia, 8 segmenti	03.99.34 ↔	Revisione senza sostituzione di elettrodo(i) di neurostimolatore della radice anteriore
03.03.3A ↔	Laminectomia, 9 segmenti	03.99.40 ↔	Revisione senza sostituzione di catetere per infusione intratecale ed epidurale
03.03.3B ↔	Laminectomia, 10 e più segmenti	33.34.10 ↔	Toracoplastica, parziale
03.03.41 ↔	Laminoplastica, 1 segmento	33.34.20 ↔	Toracoplastica, completa
03.03.42 ↔	Laminoplastica, 2 segmenti	33.34.99 ↔	Toracoplastica, altro
03.03.43 ↔	Laminoplastica, 3 segmenti		
03.03.44 ↔	Laminoplastica, 4 segmenti		
03.03.45 ↔	Laminoplastica, 5 segmenti		
03.03.46 ↔	Laminoplastica, 6 segmenti		
03.03.47 ↔	Laminoplastica, 7 segmenti		
03.03.48 ↔	Laminoplastica, 8 segmenti		
03.03.4A ↔	Laminoplastica, 9 segmenti		
03.03.4B ↔	Laminoplastica, 10 e più segmenti		
03.05.11 ↔	Incisione del canale vertebrale per drenaggio di liquido epidurale		
03.05.12 ↔	Incisione del midollo e delle meningi spinali per drenaggio di liquido subdurale		
03.05.13 ↔	Incisione del midollo e delle meningi spinali per drenaggio di liquido intramidollare		
03.05.21 ↔	Incisione di canale vertebrale per svuotamento di ematoma o empiema epidurale		
03.05.22 ↔	Incisione di midollo spinale e meningi spinali per svuotamento di ematoma o empiema subdurale		
03.05.23 ↔	Incisione di midollo spinale e meningi spinali per svuotamento di ematoma o ascesso intramidollare		
03.09 ↔	Esplorazione e decompressione del canale vertebrale, altro		
03.1 ↔	Sezione delle radici dei nervi intraspinali		
03.32.09 ↔	Biopsia del midollo spinale o delle meningi spinali, altro		
03.32.11 ↔	Biopsia chiusa del midollo spinale		
03.32.12 ↔	Biopsia chiusa delle meningi spinali		
03.32.21 ↔	Biopsia a cielo aperto del midollo spinale		
03.32.22 ↔	Biopsia a cielo aperto delle meningi spinali		
03.4X.10 ↔	Asportazione o distruzione di tessuto tumorale del midollo spinale (intramidollare)		
03.4X.11 ↔	Asportazione o distruzione di tessuto tumorale delle meningi spinali e ossa		

78.49.00 ↔	Altri interventi di riparazione o plastica su altre ossa specificate, escluse quelle facciali, NAS	7A.67.21 ↔	Impianto di dispositivo interspinoso in caso di sostituzione di dispositivo
78.49.09 ↔	Altri interventi di riparazione o plastica su altre ossa specificate, escluse quelle facciali, altro	7A.67.31 ↔	Rimozione di dispositivo interspinoso
7A.12.21 ↔	Biopsia di articolazioni della colonna vertebrale	7A.67.41 ↔	Revisione senza sostituzione, dispositivo interspinoso
7A.21 ↔	Sbrigliamento della colonna vertebrale	7A.71.21 ↔	Fusione di vertebre con stabilizzazione della colonna vertebrale, approccio ventrale, 1 segmento
7A.27 ↔	Resezione del dente dell'epistrofeo	7A.72.11 ↔	Stabilizzazione dinamica della colonna vertebrale, approccio dorsale e dorsolaterale, 1 segmento
7A.28.11 ↔	Osteotomia della colonna vertebrale, grado I	7A.72.12 ↔	Stabilizzazione dinamica della colonna vertebrale, approccio dorsale e dorsolaterale, 2 segmenti
7A.28.21 ↔	Osteotomia della colonna vertebrale, grado II	7A.72.21 ↔	Stabilizzazione dinamica della colonna vertebrale, approccio ventrale, 1 segmento
7A.28.31 ↔	Osteotomia della colonna vertebrale, grado III	7A.72.22 ↔	Stabilizzazione dinamica della colonna vertebrale, approccio ventrale, 2 segmenti
7A.28.41 ↔	Osteotomia della colonna vertebrale, grado IV	7A.73.11 ↔	Stabilizzazione non dinamica della colonna vertebrale tramite osteosintesi senza fusione di vertebre, approccio dorsale e dorsolaterale, 1 segmento
7A.28.51 ↔	Osteotomia della colonna vertebrale, grado V	7A.73.12 ↔	Stabilizzazione non dinamica della colonna vertebrale tramite osteosintesi senza fusione di vertebre, approccio dorsale e dorsolaterale, 2 segmenti
7A.28.61 ↔	Osteotomia della colonna vertebrale, grado VI	7A.73.13 ↔	Stabilizzazione non dinamica della colonna vertebrale tramite osteosintesi senza fusione di vertebre, approccio dorsale e dorsolaterale, 3 segmenti
7A.29 ↔	Incisione e asportazione di ossa e articolazioni della colonna vertebrale, altro	7A.73.14 ↔	Stabilizzazione non dinamica della colonna vertebrale tramite osteosintesi senza fusione di vertebre, approccio dorsale e dorsolaterale, 4 segmenti
7A.31 ↔	Distruzione di tessuto discale	7A.73.15 ↔	Stabilizzazione non dinamica della colonna vertebrale tramite osteosintesi senza fusione di vertebre, approccio dorsale e dorsolaterale, 5 segmenti
7A.32.11 ↔	Asportazione di un disco intervertebrale	7A.73.16 ↔	Stabilizzazione non dinamica della colonna vertebrale tramite osteosintesi senza fusione di vertebre, approccio dorsale e dorsolaterale, 6 segmenti
7A.32.12 ↔	Asportazione di due dischi intervertebrali	7A.73.17 ↔	Stabilizzazione non dinamica della colonna vertebrale tramite osteosintesi senza fusione di vertebre, approccio dorsale e dorsolaterale, 7 segmenti
7A.32.13 ↔	Asportazione di tre e più dischi intervertebrali	7A.73.18 ↔	Stabilizzazione non dinamica della colonna vertebrale tramite osteosintesi senza fusione di vertebre, approccio dorsale e dorsolaterale, 8 segmenti
7A.39 ↔	Interventi su disco intervertebrale, altro	7A.73.1A ↔	Stabilizzazione non dinamica della colonna vertebrale tramite osteosintesi senza fusione di vertebre, approccio dorsale e dorsolaterale, 9 segmenti
7A.3A ↔	Ricostruzione di disco con sostituto discale su base cellulare	7A.73.1B ↔	Stabilizzazione non dinamica della colonna vertebrale tramite osteosintesi senza fusione di vertebre, approccio dorsale e dorsolaterale, 10 segmenti
7A.42.11 ↔	Osteosintesi di singola vertebra, 1 vertebra	7A.73.1C ↔	Stabilizzazione non dinamica della colonna vertebrale tramite osteosintesi senza fusione di vertebre, approccio dorsale e dorsolaterale, 11 segmenti
7A.42.12 ↔	Osteosintesi di singola vertebra, 2 vertebre	7A.73.1D ↔	Stabilizzazione non dinamica della colonna vertebrale tramite osteosintesi senza fusione di vertebre, approccio dorsale e dorsolaterale, 12 segmenti
7A.42.13 ↔	Osteosintesi di singola vertebra, 3 vertebre	7A.73.1E ↔	Stabilizzazione non dinamica della colonna vertebrale tramite osteosintesi senza fusione di vertebre, approccio dorsale e dorsolaterale, 13 segmenti
7A.42.14 ↔	Osteosintesi di singola vertebra, 4 e più vertebre	7A.73.1F ↔	Stabilizzazione non dinamica della colonna vertebrale tramite osteosintesi senza fusione di vertebre, approccio dorsale e dorsolaterale, 14 e più segmenti
7A.43.11 ↔	Vertebroplastica, 1 corpo vertebrale		
7A.43.12 ↔	Vertebroplastica, 2 corpi vertebrali		
7A.43.13 ↔	Vertebroplastica, 3 corpi vertebrali		
7A.43.14 ↔	Vertebroplastica, 4 e più corpi vertebrali		
7A.44.11 ↔	Cifoplastica, 1 corpo vertebrale		
7A.44.12 ↔	Cifoplastica, 2 corpi vertebrali		
7A.44.13 ↔	Cifoplastica, 3 corpi vertebrali		
7A.44.14 ↔	Cifoplastica, 4 e più corpi vertebrali		
7A.51.13 ↔	Innesto osseo della colonna vertebrale, con peduncolo vascolare senza anastomosi microvascolare		
7A.61.31 ↔	Rimozione di protesi di disco intervertebrale parziale		
7A.61.41 ↔	Revisione senza sostituzione di protesi di disco intervertebrale parziale		
7A.62.31 ↔	Rimozione di protesi di disco intervertebrale totale		
7A.62.41 ↔	Revisione senza sostituzione di protesi di disco intervertebrale totale		
7A.63.11 ↔	Impianto di sostituto di corpo vertebrale		
7A.63.21 ↔	Impianto di sostituto di corpo vertebrale in caso di sostituzione di dispositivo		
7A.63.31 ↔	Rimozione di sostituto di corpo vertebrale		
7A.63.41 ↔	Revisione senza sostituzione, sostituto di corpo vertebrale		
7A.64.11 ↔	Impianto di protesi di corpo vertebrale		
7A.64.21 ↔	Impianto di protesi di corpo vertebrale in caso di sostituzione di protesi		
7A.64.31 ↔	Rimozione di protesi di corpo vertebrale		
7A.64.41 ↔	Revisione senza sostituzione, protesi di corpo vertebrale		
7A.65.11 ↔	Impianto di dispositivo intervertebrale d'artrodesi		
7A.65.21 ↔	Impianto di dispositivo intervertebrale d'artrodesi in caso di sostituzione di dispositivo		
7A.65.31 ↔	Rimozione di dispositivo intervertebrale d'artrodesi		
7A.65.41 ↔	Revisione senza sostituzione, dispositivo intervertebrale d'artrodesi		
7A.66.11 ↔	Impianto di dispositivo di sostituzione di faccetta articolare		
7A.66.21 ↔	Impianto di dispositivo di sostituzione di faccetta articolare in caso di sostituzione di dispositivo		
7A.66.31 ↔	Rimozione di dispositivo di sostituzione di faccetta articolare		
7A.66.41 ↔	Revisione senza sostituzione, dispositivo di sostituzione di faccetta articolare		
7A.67.11 ↔	Impianto di dispositivo interspinoso		

- 7A.73.21 ↔ Stabilizzazione non dinamica della colonna vertebrale tramite osteosintesi senza fusione di vertebre, approccio ventrale, 1 segmento
- 7A.73.22 ↔ Stabilizzazione non dinamica della colonna vertebrale tramite osteosintesi senza fusione di vertebre, approccio ventrale, 2 segmenti
- 7A.73.23 ↔ Stabilizzazione non dinamica della colonna vertebrale tramite osteosintesi senza fusione di vertebre, approccio ventrale, 3 segmenti
- 7A.73.24 ↔ Stabilizzazione non dinamica della colonna vertebrale tramite osteosintesi senza fusione di vertebre, approccio ventrale, 4 segmenti
- 7A.73.25 ↔ Stabilizzazione non dinamica della colonna vertebrale tramite osteosintesi senza fusione di vertebre, approccio ventrale, 5 segmenti
- 7A.73.26 ↔ Stabilizzazione non dinamica della colonna vertebrale tramite osteosintesi senza fusione di vertebre, approccio ventrale, 6 segmenti
- 7A.73.27 ↔ Stabilizzazione non dinamica della colonna vertebrale tramite osteosintesi senza fusione di vertebre, approccio ventrale, 7 segmenti
- 7A.73.28 ↔ Stabilizzazione non dinamica della colonna vertebrale tramite osteosintesi senza fusione di vertebre, approccio ventrale, 8 segmenti
- 7A.73.2A ↔ Stabilizzazione non dinamica della colonna vertebrale tramite osteosintesi senza fusione di vertebre, approccio ventrale, 9 segmenti
- 7A.73.2B ↔ Stabilizzazione non dinamica della colonna vertebrale tramite osteosintesi senza fusione di vertebre, approccio ventrale, 10 segmenti
- 7A.73.2C ↔ Stabilizzazione non dinamica della colonna vertebrale tramite osteosintesi senza fusione di vertebre, approccio ventrale, 11 segmenti
- 7A.73.2D ↔ Stabilizzazione non dinamica della colonna vertebrale tramite osteosintesi senza fusione di vertebre, approccio ventrale, 12 segmenti
- 7A.73.2E ↔ Stabilizzazione non dinamica della colonna vertebrale tramite osteosintesi senza fusione di vertebre, approccio ventrale, 13 segmenti
- 7A.73.2F ↔ Stabilizzazione non dinamica della colonna vertebrale tramite osteosintesi senza fusione di vertebre, approccio ventrale, 14 e più segmenti
- 7A.74.11 ↔ Fusione di vertebre per correzione della postura, approccio dorsale e dorsolaterale, 1 segmento
- 7A.74.21 ↔ Fusione di vertebre per correzione della postura, approccio ventrale, 1 segmento
- 7A.79 ↔ Stabilizzazione della colonna vertebrale e correzione della postura, altro
- 7A.81 ↔ Revisione senza sostituzione di materiale di osteosintesi, colonna vertebrale
- 7A.83 ↔ Revisione senza sostituzione di sistemi allungabili o espansibili, colonna vertebrale
- 7A.85 ↔ Revisione senza sostituzione di fissatore esterno, colonna vertebrale
- 7A.89 ↔ Revisione senza sostituzione e rimozione di materiale di osteosintesi e altri dispositivi, colonna vertebrale, altro
- 7A.A3 ↔ Applicazione di fissatore esterno della colonna vertebrale
- 7A.A4.11 ↔ Materiale di osteosintesi utilizzato, colonna vertebrale, placca(che), placca(che) a uncino
- 7A.A4.12 ↔ Materiale di osteosintesi utilizzato, colonna vertebrale, staffa(e)
- 7A.A4.13 ↔ Materiale di osteosintesi utilizzato, colonna vertebrale, vite(i)
- 7A.A4.14 ↔ Materiale di osteosintesi utilizzato, colonna vertebrale, filo di Kirschner, cerchiaggio dinamico
- 7A.A4.15 ↔ Materiale di osteosintesi utilizzato, colonna vertebrale, sistema a viti e barre
- 7A.A4.16 ↔ Materiale di osteosintesi utilizzato, colonna vertebrale, sistema a viti e placche
- 7A.A4.19 ↔ Materiale di osteosintesi utilizzato, colonna vertebrale, altro
- 7A.A6 ↔ Impiego di vite(i) peduncolare(i) nella colonna vertebrale
- 80.89.21 ↔ Sbrigliamento dell'articolazione sacroiliaca
- 80.89.22 ↔ Asportazione di cisti dell'articolazione sacroiliaca
- 80.89.29 ↔ Altra asportazione o distruzione locale di lesione dell'articolazione sacroiliaca
- 93.41 ↔ Trazione spinale con apparecchiatura cranica

Procedura I10-4

- 7A.72.11 ↔ Stabilizzazione dinamica della colonna vertebrale, approccio dorsale e dorsolaterale, 1 segmento
- 7A.73.11 ↔ Stabilizzazione non dinamica della colonna vertebrale tramite osteosintesi senza fusione di vertebre, approccio dorsale e dorsolaterale, 1 segmento
- 7A.73.12 ↔ Stabilizzazione non dinamica della colonna vertebrale tramite osteosintesi senza fusione di vertebre, approccio dorsale e dorsolaterale, 2 segmenti
- 7A.73.13 ↔ Stabilizzazione non dinamica della colonna vertebrale tramite osteosintesi senza fusione di vertebre, approccio dorsale e dorsolaterale, 3 segmenti
- 7A.73.14 ↔ Stabilizzazione non dinamica della colonna vertebrale tramite osteosintesi senza fusione di vertebre, approccio dorsale e dorsolaterale, 4 segmenti
- 7A.73.15 ↔ Stabilizzazione non dinamica della colonna vertebrale tramite osteosintesi senza fusione di vertebre, approccio dorsale e dorsolaterale, 5 segmenti
- 7A.73.16 ↔ Stabilizzazione non dinamica della colonna vertebrale tramite osteosintesi senza fusione di vertebre, approccio dorsale e dorsolaterale, 6 segmenti
- 7A.73.17 ↔ Stabilizzazione non dinamica della colonna vertebrale tramite osteosintesi senza fusione di vertebre, approccio dorsale e dorsolaterale, 7 segmenti
- 7A.73.18 ↔ Stabilizzazione non dinamica della colonna vertebrale tramite osteosintesi senza fusione di vertebre, approccio dorsale e dorsolaterale, 8 segmenti
- 7A.73.1A ↔ Stabilizzazione non dinamica della colonna vertebrale tramite osteosintesi senza fusione di vertebre, approccio dorsale e dorsolaterale, 9 segmenti
- 7A.73.1B ↔ Stabilizzazione non dinamica della colonna vertebrale tramite osteosintesi senza fusione di vertebre, approccio dorsale e dorsolaterale, 10 segmenti
- 7A.73.1C ↔ Stabilizzazione non dinamica della colonna vertebrale tramite osteosintesi senza fusione di vertebre, approccio dorsale e dorsolaterale, 11 segmenti

- 7A.73.1D ↔ Stabilizzazione non dinamica della colonna vertebrale tramite osteosintesi senza fusione di vertebre, approccio dorsale e dorsolaterale, 12 segmenti
- 7A.73.1E ↔ Stabilizzazione non dinamica della colonna vertebrale tramite osteosintesi senza fusione di vertebre, approccio dorsale e dorsolaterale, 13 segmenti
- 7A.73.1F ↔ Stabilizzazione non dinamica della colonna vertebrale tramite osteosintesi senza fusione di vertebre, approccio dorsale e dorsolaterale, 14 e più segmenti
- 7A.74.11 ↔ Fusione di vertebre per correzione della postura, approccio dorsale e dorsolaterale, 1 segmento
- 7A.74.12 ↔ Fusione di vertebre per correzione della postura, approccio dorsale e dorsolaterale, 2 segmenti

Procedura I10-5

- 7A.71.21 ↔ Fusione di vertebre con stabilizzazione della colonna vertebrale, approccio ventrale, 1 segmento
- 7A.72.21 ↔ Stabilizzazione dinamica della colonna vertebrale, approccio ventrale, 1 segmento
- 7A.73.21 ↔ Stabilizzazione non dinamica della colonna vertebrale tramite osteosintesi senza fusione di vertebre, approccio ventrale, 1 segmento
- 7A.73.22 ↔ Stabilizzazione non dinamica della colonna vertebrale tramite osteosintesi senza fusione di vertebre, approccio ventrale, 2 segmenti
- 7A.73.23 ↔ Stabilizzazione non dinamica della colonna vertebrale tramite osteosintesi senza fusione di vertebre, approccio ventrale, 3 segmenti
- 7A.73.24 ↔ Stabilizzazione non dinamica della colonna vertebrale tramite osteosintesi senza fusione di vertebre, approccio ventrale, 4 segmenti
- 7A.73.25 ↔ Stabilizzazione non dinamica della colonna vertebrale tramite osteosintesi senza fusione di vertebre, approccio ventrale, 5 segmenti
- 7A.73.26 ↔ Stabilizzazione non dinamica della colonna vertebrale tramite osteosintesi senza fusione di vertebre, approccio ventrale, 6 segmenti
- 7A.73.27 ↔ Stabilizzazione non dinamica della colonna vertebrale tramite osteosintesi senza fusione di vertebre, approccio ventrale, 7 segmenti
- 7A.73.28 ↔ Stabilizzazione non dinamica della colonna vertebrale tramite osteosintesi senza fusione di vertebre, approccio ventrale, 8 segmenti
- 7A.73.2A ↔ Stabilizzazione non dinamica della colonna vertebrale tramite osteosintesi senza fusione di vertebre, approccio ventrale, 9 segmenti
- 7A.73.2B ↔ Stabilizzazione non dinamica della colonna vertebrale tramite osteosintesi senza fusione di vertebre, approccio ventrale, 10 segmenti
- 7A.73.2C ↔ Stabilizzazione non dinamica della colonna vertebrale tramite osteosintesi senza fusione di vertebre, approccio ventrale, 11 segmenti
- 7A.73.2D ↔ Stabilizzazione non dinamica della colonna vertebrale tramite osteosintesi senza fusione di vertebre, approccio ventrale, 12 segmenti
- 7A.73.2E ↔ Stabilizzazione non dinamica della colonna vertebrale tramite osteosintesi senza fusione di vertebre, approccio ventrale, 13 segmenti
- 7A.73.2F ↔ Stabilizzazione non dinamica della colonna vertebrale tramite osteosintesi senza fusione di vertebre, approccio ventrale, 14 e più segmenti
- 7A.74.21 ↔ Fusione di vertebre per correzione della postura, approccio ventrale, 1 segmento
- 7A.74.22 ↔ Fusione di vertebre per correzione della postura, approccio ventrale, 2 segmenti

Procedura I10-6

- 02.94 ‡↔ Applicazione o sostituzione di trazione transcutanea cranica o dispositivo di halo
- 03.03.13 ↔ Laminotomia, 3 segmenti
- 03.03.14 ↔ Laminotomia, 4 segmenti
- 03.03.15 ↔ Laminotomia, 5 segmenti
- 03.03.16 ↔ Laminotomia, 6 segmenti
- 03.03.17 ↔ Laminotomia, 7 segmenti
- 03.03.18 ↔ Laminotomia, 8 segmenti
- 03.03.1A ↔ Laminotomia, 9 segmenti
- 03.03.1B ↔ Laminotomia, 10 e più segmenti
- 03.03.23 ↔ Emilaminectomia, 3 segmenti
- 03.03.24 ↔ Emilaminectomia, 4 segmenti
- 03.03.25 ↔ Emilaminectomia, 5 segmenti
- 03.03.26 ↔ Emilaminectomia, 6 segmenti
- 03.03.27 ↔ Emilaminectomia, 7 segmenti
- 03.03.28 ↔ Emilaminectomia, 8 segmenti
- 03.03.2A ↔ Emilaminectomia, 9 segmenti
- 03.03.2B ↔ Emilaminectomia, 10 e più segmenti
- 03.03.33 ↔ Laminectomia, 3 segmenti
- 03.03.34 ↔ Laminectomia, 4 segmenti
- 03.03.35 ↔ Laminectomia, 5 segmenti
- 03.03.36 ↔ Laminectomia, 6 segmenti
- 03.03.37 ↔ Laminectomia, 7 segmenti
- 03.03.38 ↔ Laminectomia, 8 segmenti
- 03.03.3A ↔ Laminectomia, 9 segmenti
- 03.03.3B ↔ Laminectomia, 10 e più segmenti
- 03.03.43 ↔ Laminoplastica, 3 segmenti
- 03.03.44 ↔ Laminoplastica, 4 segmenti
- 03.03.45 ↔ Laminoplastica, 5 segmenti
- 03.03.46 ↔ Laminoplastica, 6 segmenti
- 03.03.47 ↔ Laminoplastica, 7 segmenti
- 03.03.48 ↔ Laminoplastica, 8 segmenti
- 03.03.4A ↔ Laminoplastica, 9 segmenti
- 03.03.4B ↔ Laminoplastica, 10 e più segmenti
- 03.05.13 ↔ Incisione del midollo e delle meningi spinali per drenaggio di liquido intramidollare
- 03.05.23 ↔ Incisione di midollo spinale e meningi spinali per svuotamento di ematoma o ascesso intramidollare
- 03.4X.10 ↔ Asportazione o distruzione di tessuto tumorale del midollo spinale (intramidollare)
- 03.4X.11 ↔ Asportazione o distruzione di tessuto tumorale delle meningi spinali e ossa
- 03.4X.12 ↔ Asportazione o distruzione di tessuto tumorale delle radici e dei gangli spinali
- 03.4X.20 ↔ Asportazione o distruzione di altra lesione del midollo spinale (intramidollare)
- 03.51 ↔ Riparazione di meningocele spinale
- 03.52 ↔ Riparazione di mielomeningocele spinale
- 03.59.10 ↔ Altri interventi di riparazione o plastica sulle strutture del canale vertebrale, Chiusura di diastematomielia
- 03.59.11 ↔ Altri interventi di riparazione o plastica sulle strutture del canale vertebrale, Sezione di filo terminale
- 7A.28.51 ↔ Osteotomia della colonna vertebrale, grado V
- 7A.28.61 ↔ Osteotomia della colonna vertebrale, grado VI
- 7A.44.13 ↔ Cifoplastica, 3 corpi vertebrali
- 7A.44.14 ↔ Cifoplastica, 4 e più corpi vertebrali
- 7A.71.21 ↔ Fusione di vertebre con stabilizzazione della colonna vertebrale, approccio ventrale, 1 segmento

- 7A.72.11 ↔ Stabilizzazione dinamica della colonna vertebrale, approccio dorsale e dorsolaterale, 1 segmento
- 7A.72.12 ↔ Stabilizzazione dinamica della colonna vertebrale, approccio dorsale e dorsolaterale, 2 segmenti
- 7A.72.21 ↔ Stabilizzazione dinamica della colonna vertebrale, approccio ventrale, 1 segmento
- 7A.72.22 ↔ Stabilizzazione dinamica della colonna vertebrale, approccio ventrale, 2 segmenti
- 7A.73.11 ↔ Stabilizzazione non dinamica della colonna vertebrale tramite osteosintesi senza fusione di vertebre, approccio dorsale e dorsolaterale, 1 segmento
- 7A.73.12 ↔ Stabilizzazione non dinamica della colonna vertebrale tramite osteosintesi senza fusione di vertebre, approccio dorsale e dorsolaterale, 2 segmenti
- 7A.73.13 ↔ Stabilizzazione non dinamica della colonna vertebrale tramite osteosintesi senza fusione di vertebre, approccio dorsale e dorsolaterale, 3 segmenti
- 7A.73.14 ↔ Stabilizzazione non dinamica della colonna vertebrale tramite osteosintesi senza fusione di vertebre, approccio dorsale e dorsolaterale, 4 segmenti
- 7A.73.15 ↔ Stabilizzazione non dinamica della colonna vertebrale tramite osteosintesi senza fusione di vertebre, approccio dorsale e dorsolaterale, 5 segmenti
- 7A.73.16 ↔ Stabilizzazione non dinamica della colonna vertebrale tramite osteosintesi senza fusione di vertebre, approccio dorsale e dorsolaterale, 6 segmenti
- 7A.73.17 ↔ Stabilizzazione non dinamica della colonna vertebrale tramite osteosintesi senza fusione di vertebre, approccio dorsale e dorsolaterale, 7 segmenti
- 7A.73.18 ↔ Stabilizzazione non dinamica della colonna vertebrale tramite osteosintesi senza fusione di vertebre, approccio dorsale e dorsolaterale, 8 segmenti
- 7A.73.1A ↔ Stabilizzazione non dinamica della colonna vertebrale tramite osteosintesi senza fusione di vertebre, approccio dorsale e dorsolaterale, 9 segmenti
- 7A.73.1B ↔ Stabilizzazione non dinamica della colonna vertebrale tramite osteosintesi senza fusione di vertebre, approccio dorsale e dorsolaterale, 10 segmenti
- 7A.73.1C ↔ Stabilizzazione non dinamica della colonna vertebrale tramite osteosintesi senza fusione di vertebre, approccio dorsale e dorsolaterale, 11 segmenti
- 7A.73.1D ↔ Stabilizzazione non dinamica della colonna vertebrale tramite osteosintesi senza fusione di vertebre, approccio dorsale e dorsolaterale, 12 segmenti
- 7A.73.1E ↔ Stabilizzazione non dinamica della colonna vertebrale tramite osteosintesi senza fusione di vertebre, approccio dorsale e dorsolaterale, 13 segmenti
- 7A.73.1F ↔ Stabilizzazione non dinamica della colonna vertebrale tramite osteosintesi senza fusione di vertebre, approccio dorsale e dorsolaterale, 14 e più segmenti
- 7A.73.21 ↔ Stabilizzazione non dinamica della colonna vertebrale tramite osteosintesi senza fusione di vertebre, approccio ventrale, 1 segmento
- 7A.73.22 ↔ Stabilizzazione non dinamica della colonna vertebrale tramite osteosintesi senza fusione di vertebre, approccio ventrale, 2 segmenti
- 7A.73.23 ↔ Stabilizzazione non dinamica della colonna vertebrale tramite osteosintesi senza fusione di vertebre, approccio ventrale, 3 segmenti
- 7A.73.24 ↔ Stabilizzazione non dinamica della colonna vertebrale tramite osteosintesi senza fusione di vertebre, approccio ventrale, 4 segmenti
- 7A.73.25 ↔ Stabilizzazione non dinamica della colonna vertebrale tramite osteosintesi senza fusione di vertebre, approccio ventrale, 5 segmenti
- 7A.73.26 ↔ Stabilizzazione non dinamica della colonna vertebrale tramite osteosintesi senza fusione di vertebre, approccio ventrale, 6 segmenti
- 7A.73.27 ↔ Stabilizzazione non dinamica della colonna vertebrale tramite osteosintesi senza fusione di vertebre, approccio ventrale, 7 segmenti
- 7A.73.28 ↔ Stabilizzazione non dinamica della colonna vertebrale tramite osteosintesi senza fusione di vertebre, approccio ventrale, 8 segmenti
- 7A.73.2A ↔ Stabilizzazione non dinamica della colonna vertebrale tramite osteosintesi senza fusione di vertebre, approccio ventrale, 9 segmenti
- 7A.73.2B ↔ Stabilizzazione non dinamica della colonna vertebrale tramite osteosintesi senza fusione di vertebre, approccio ventrale, 10 segmenti
- 7A.73.2C ↔ Stabilizzazione non dinamica della colonna vertebrale tramite osteosintesi senza fusione di vertebre, approccio ventrale, 11 segmenti
- 7A.73.2D ↔ Stabilizzazione non dinamica della colonna vertebrale tramite osteosintesi senza fusione di vertebre, approccio ventrale, 12 segmenti
- 7A.73.2E ↔ Stabilizzazione non dinamica della colonna vertebrale tramite osteosintesi senza fusione di vertebre, approccio ventrale, 13 segmenti
- 7A.73.2F ↔ Stabilizzazione non dinamica della colonna vertebrale tramite osteosintesi senza fusione di vertebre, approccio ventrale, 14 e più segmenti
- 7A.74.11 ↔ Fusione di vertebre per correzione della postura, approccio dorsale e dorsolaterale, 1 segmento
- 7A.74.12 ↔ Fusione di vertebre per correzione della postura, approccio dorsale e dorsolaterale, 2 segmenti
- 7A.74.21 ↔ Fusione di vertebre per correzione della postura, approccio ventrale, 1 segmento
- 7A.74.22 ↔ Fusione di vertebre per correzione della postura, approccio ventrale, 2 segmenti
- 93.41 †↔ Trazione spinale con apparecchiatura cranica

ADRG I11**Ricostruzione per malformazione o allungamento di arti**

Almeno una procedura nella tabella I11-2 o (diagnosi principale nella tabella I11-1 e procedura nella tabella I11-3 e procedura nella tabella I11-4)

DRG I11A**Ricostruzione per malformazione o allungamento di arti, età < 18 anni**

Età < 18 anni

DRG I11B**Ricostruzione per malformazione o allungamento di arti, età > 17 anni****Diagnosi I11-1**

M21.00	Valgismo non classificato altrove: Localizzazioni multiple	M21.80	Altre deformità acquisite degli arti specificate: Localizzazioni multiple
M21.01	Valgismo non classificato altrove: Area spalla	M21.81	Altre deformità acquisite degli arti specificate: Area spalla
M21.02	Valgismo non classificato altrove: Braccio	M21.82	Altre deformità acquisite degli arti specificate: Braccio
M21.03	Valgismo non classificato altrove: Avambraccio	M21.83	Altre deformità acquisite degli arti specificate: Avambraccio
M21.04	Valgismo non classificato altrove: Mano	M21.84	Altre deformità acquisite degli arti specificate: Mano
M21.05	Valgismo non classificato altrove: Coscia	M21.85	Altre deformità acquisite degli arti specificate: Coscia
M21.06	Valgismo non classificato altrove: Gamba	M21.86	Altre deformità acquisite degli arti specificate: Gamba
M21.07	Valgismo non classificato altrove: Caviglia e piede	M21.89	Altre deformità acquisite degli arti specificate: Localizzazione non precisata
M21.08	Valgismo non classificato altrove: Altro	Q71.0	Assenza completa dell' arto(i) superiore(i)
M21.09	Valgismo non classificato altrove: Localizzazione non precisata	Q71.1	Assenza completa del braccio e dell' avambraccio con presenza di mano
M21.10	Varismo non classificato altrove: Localizzazioni multiple	Q71.2	Assenza sia dell' avambraccio che della mano
M21.11	Varismo non classificato altrove: Area spalla	Q71.3	Assenza di mano o dito(a)
M21.12	Varismo non classificato altrove: Braccio	Q71.4	Raccorciamento longitudinale congenito del radio
M21.13	Varismo non classificato altrove: Avambraccio	Q71.5	Raccorciamento congenito longitudinale dell'ulna
M21.14	Varismo non classificato altrove: Mano	Q71.6	Bidattilia [Mano a chele di aragosta]
M21.15	Varismo non classificato altrove: Coscia	Q71.8	Altre malformazioni per difetto, dell' arto(i) superiore(i)
M21.16	Varismo non classificato altrove: Gamba	Q71.9	Malformazione per difetto dell'arto superiore non specificata
M21.17	Varismo non classificato altrove: Caviglia e piede	Q72.0	Assenza completa dell'arto(i) inferiore(i)
M21.18	Varismo non classificato altrove: Altro	Q72.1	Assenza della coscia e della gamba con piede presente
M21.19	Varismo non classificato altrove: Localizzazione non precisata	Q72.2	Assenza di gamba e piede
M21.20	Deformità in flessione: Localizzazioni multiple	Q72.3	Assenza di piede o dito(a)
M21.21	Deformità in flessione: Area spalla	Q72.4	Raccorciamento longitudinale congenito del femore
M21.22	Deformità in flessione: Braccio	Q72.5	Raccorciamento congenito longitudinale della tibia
M21.23	Deformità in flessione: Avambraccio	Q72.6	Raccorciamento congenito longitudinale della fibula
M21.24	Deformità in flessione: Mano	Q72.7	Piede bifido
M21.25	Deformità in flessione: Coscia	Q72.8	Altre malformazioni per difetto dell' arto(i) inferiore(i)
M21.26	Deformità in flessione: Gamba	Q72.9	Malformazione per difetto dell' arto inferiore non specificata
M21.27	Deformità in flessione: Caviglia e piede	Q73.0	Assenza di arto(i) non specificato(i)
M21.28	Deformità in flessione: Altro	Q73.1	Focomelia, arto(i) non specificato(i)
M21.29	Deformità in flessione: Localizzazione non precisata	Q73.8	Altre deformazioni per difetto di arto(i) non specificate
M21.60	Piede cavo acquisito	Q74.0	Altre malformazioni congenite dell'arto(i) superiore(i), compreso il cingolo scapolare
M21.61	Piede piatto valgo acquisito	Q74.1	Malformazione congenita del ginocchio
M21.62	Piede equino acquisito	Q74.2	Altre malformazioni congenite dell'arto(i) inferiore(i), compreso il cingolo pelvico
M21.63	Piede piatto valgo acquisito	Q74.3	Artrogriposi multipla congenita
M21.68	Altre deformità acquisite della caviglia e del piede	Q74.8	Altre malformazioni congenite specificate di arto(i)
M21.70	Lunghezza ineguale di arti (acquisita): Localizzazioni multiple	Q74.9	Malformazione congenita di arto(i) non specificata
M21.71	Lunghezza ineguale di arti (acquisita): Area spalla		
M21.72	Lunghezza ineguale di arti (acquisita): Braccio		
M21.73	Lunghezza ineguale di arti (acquisita): Avambraccio		
M21.74	Lunghezza ineguale di arti (acquisita): Mano		
M21.75	Lunghezza ineguale di arti (acquisita): Coscia		
M21.76	Lunghezza ineguale di arti (acquisita): Gamba		
M21.77	Lunghezza ineguale di arti (acquisita): Caviglia e piede		
M21.79	Lunghezza ineguale di arti (acquisita): Localizzazione non precisata		

Procedura I11-2

77.32.10 ↔	Corticotomia per osteogenesi distrattiva dell'omero	78.35.10 ↔	Allungamento del collo femorale
77.33.10 ↔	Corticotomia per osteogenesi distrattiva del radio e dell'ulna	78.35.19 ↔	Allungamento di altre parti del femore
77.35.11 ↔	Corticotomia per osteogenesi distrattiva del collo femorale	78.35.99 ↔	Allungamento del femore, altro
77.35.21 ↔	Corticotomia per osteogenesi distrattiva di altre parti del femore	78.37 ↔	Allungamento di tibia e fibula
77.37.12 ↔	Corticotomia per osteogenesi distrattiva della tibia	84.53.00 ↔	Impianto di dispositivo interno di allungamento di ossa degli arti con trazione cinetica, NAS
77.37.21 ↔	Corticotomia per osteogenesi distrattiva della fibula	84.53.10 ↔	Impianto di sistema interno di allungamento o trasporto di ossa non motorizzato
78.32 ↔	Allungamento dell'omero	84.53.11 ↔	Impianto di sistema interno di allungamento o trasporto di ossa motorizzato
78.33 ↔	Allungamento di radio e ulna	84.53.99 ↔	Impianto di dispositivo interno di allungamento di ossa degli arti con trazione cinetica, altro
78.35.00 ↔	Allungamento del femore, NAS		

Procedura I11-3

77.22 ↔	Osteotomia cuneiforme dell'omero	77.37.13 ↔	Osteotomia complessa (pluridimensionale) (con correzione assiale) della tibia
77.23 ↔	Osteotomia cuneiforme del radio e dell'ulna	77.37.14 ↔	Osteotomia valgzante o varizzante della tibia
77.24 ↔	Osteotomia cuneiforme del carpo e del metacarpo	77.37.19 ↔	Altra sezione della tibia
77.25.00 ↔	Osteotomia cuneiforme del femore, NAS	77.37.20 ↔	Osteotomia rotativa della fibula
77.25.10 ↔	Osteotomia cuneiforme del collo femorale	77.37.21 ↔	Corticotomia per osteogenesi distrattiva della fibula
77.25.20 ↔	Osteotomia cuneiforme del resto del femore	77.37.22 ↔	Osteotomia complessa (pluridimensionale) (con correzione assiale) della fibula
77.25.99 ↔	Osteotomia cuneiforme del femore, altro	77.37.29 ↔	Altra sezione della fibula
77.27.00 ↔	Osteotomia cuneiforme della tibia e fibula, NAS	77.37.99 ↔	Altra sezione della tibia e fibula, altro
77.27.10 ↔	Osteotomia cuneiforme della tibia	77.38.00 ↔	Altra sezione del tarso e metatarso, NAS
77.27.20 ↔	Osteotomia cuneiforme della fibula	77.38.10 ↔	Osteotomia rotativa del tarso
77.27.99 ↔	Osteotomia cuneiforme della tibia e fibula, altro	77.38.11 ↔	Corticotomia per osteogenesi distrattiva del tarso
77.28.00 ↔	Osteotomia cuneiforme del tarso e metatarso, NAS	77.38.12 ↔	Osteotomia complessa (pluridimensionale) (con correzione assiale) del tarso
77.28.10 ↔	Osteotomia cuneiforme del talo	77.38.19 ↔	Altra sezione del tarso
77.28.20 ↔	Osteotomia cuneiforme del calcagno	77.38.29 ↔	Altra sezione del metatarso
77.28.30 ↔	Osteotomia cuneiforme di altre ossa tarsali	77.38.99 ↔	Altra sezione del tarso e metatarso, altro
77.28.40 ↔	Osteotomia cuneiforme del metatarso	77.39.10 ↔	Osteotomia rotativa di falangi delle mani
77.28.99 ↔	Osteotomia cuneiforme del tarso e metatarso, altro	77.39.40 ↔	Osteotomia correttiva di falangi dei piedi
77.29.10 ↔	Osteotomia cuneiforme di falangi delle mani	77.39.49 ↔	Altra sezione di falangi dei piedi
77.29.40 ↔	Osteotomia cuneiforme di falangi dei piedi	78.22.00 ↔	Accorciamento dell'omero, NAS
77.31.10 ↔	Altra sezione della scapola	78.22.10 ↔	Epifisiodesi temporanea dell'omero
77.31.11 ↔	Altra sezione della clavicola	78.22.11 ↔	Epifisiodesi permanente dell'omero
77.32.10 ↔	Corticotomia per osteogenesi distrattiva dell'omero	78.22.12 ↔	Epifisiolisi terapeutica dell'omero
77.33.00 ↔	Altra sezione del radio e dell'ulna, NAS	78.22.99 ↔	Accorciamento dell'omero, altro
77.33.10 ↔	Corticotomia per osteogenesi distrattiva del radio e dell'ulna	78.23.00 ↔	Accorciamento di radio e ulna, NAS
77.33.11 ↔	Osteotomia complessa (pluridimensionale) (con correzione assiale) del radio e dell'ulna	78.23.10 ↔	Epifisiodesi temporanea di radio e ulna
77.33.20 ↔	Altra sezione del radio e dell'ulna, Sezione dell'ulna (corpo e distale)	78.23.11 ↔	Epifisiodesi permanente di radio e ulna
77.33.99 ↔	Altra sezione del radio e dell'ulna, altro	78.23.12 ↔	Epifisiolisi terapeutica di radio e ulna
77.34.00 ↔	Altra sezione del carpo e metacarpo, NAS	78.23.99 ↔	Accorciamento di radio e ulna, altro
77.34.10 ↔	Osteotomia rotativa del carpo e metacarpo	78.24.00 ↔	Accorciamento di carpo e metacarpo, NAS
77.34.11 ↔	Osteotomia complessa (pluridimensionale) del carpo e metacarpo	78.24.10 ↔	Epifisiodesi temporanea di carpo e metacarpo
77.34.99 ↔	Altra sezione del carpo e metacarpo, altro	78.24.11 ↔	Epifisiodesi permanente di carpo e metacarpo
77.35.00 ↔	Altra sezione del femore, NAS	78.24.12 ↔	Epifisiolisi terapeutica di carpo e metacarpo
77.35.10 ↔	Osteotomia rotativa del collo femorale	78.24.99 ↔	Accorciamento di carpo e metacarpo, altro
77.35.11 ↔	Corticotomia per osteogenesi distrattiva del collo femorale	78.25.00 ↔	Accorciamento del femore, NAS
77.35.12 ↔	Osteotomia complessa (pluridimensionale) (con correzione assiale) del collo femorale	78.25.10 ↔	Epifisiodesi temporanea del collo femorale
77.35.19 ↔	Altra sezione del collo femorale	78.25.11 ↔	Epifisiodesi permanente del collo femorale
77.35.20 ↔	Osteotomia rotativa di altre parti del femore	78.25.12 ↔	Epifisiolisi terapeutica del collo femorale
77.35.21 ↔	Corticotomia per osteogenesi distrattiva di altre parti del femore	78.25.19 ↔	Altra accorciamento del collo femorale
77.35.22 ↔	Osteotomia complessa (pluridimensionale) (con correzione assiale) di altre parti del femore	78.25.20 ↔	Epifisiodesi temporanea di altre parti del femore
77.35.24 ↔	Osteotomia trocanterica durante lussazione chirurgica dell'anca	78.25.21 ↔	Epifisiodesi permanente di altre parti del femore
77.35.99 ↔	Altra sezione del femore, altro	78.25.22 ↔	Epifisiolisi terapeutica di altre parti del femore
77.37.00 ↔	Altra sezione della tibia e fibula, NAS	78.25.99 ↔	Accorciamento del femore, altro
77.37.10 ↔	Osteotomia rotativa della tibia	78.27.00 ↔	Accorciamento di tibia e fibula, NAS
77.37.12 ↔	Corticotomia per osteogenesi distrattiva della tibia	78.27.10 ↔	Epifisiodesi temporanea della tibia
		78.27.11 ↔	Epifisiodesi permanente della tibia
		78.27.12 ↔	Epifisiolisi terapeutica della tibia
		78.27.19 ↔	Altra accorciamento della tibia
		78.27.20 ↔	Epifisiodesi temporanea della fibula
		78.27.21 ↔	Epifisiodesi permanente della fibula
		78.27.22 ↔	Epifisiolisi terapeutica della fibula

78.27.29 ↔ Altro accorciamento della fibula	78.38.99 ↔ Allungamento di tarso e metatarso, altro
78.27.99 ↔ Accorciamento di tibia e fibula, altro	78.39.10 ↔ Allungamento di falangi delle mani
78.28.00 ↔ Accorciamento di tarso e metatarso, NAS	78.39.30 ↔ Allungamento di falangi dei piedi
78.28.10 ↔ Epifisiodesi temporanea di tarso e metatarso	78.39.99 ↔ Allungamento di altre ossa specificate, escluse quelle facciali, altro
78.28.11 ↔ Epifisiodesi permanente di tarso e metatarso	78.41.00 ↔ Altri interventi di riparazione o plastica su scapola, clavicola, coste e sterno, NAS
78.28.12 ↔ Epifisiolisi terapeutica di tarso e metatarso	78.41.10 ↔ Altri interventi di riparazione o plastica su scapola e clavicola
78.28.20 ↔ Altro accorciamento del calcagno	78.41.20 ↔ Altri interventi di riparazione o plastica su coste e sterno
78.28.21 ↔ Altro accorciamento di altre ossa tarsali	78.42 ↔ Altri interventi di riparazione o plastica sull'omero
78.28.22 ↔ Altro accorciamento del metatarso	78.43 ↔ Altri interventi di riparazione o plastica su radio e ulna
78.28.99 ↔ Accorciamento di tarso e metatarso, altro	78.44 ↔ Altri interventi di riparazione o plastica su carpo e metacarpo
78.29.10 ↔ Epifisiodesi temporanea di falangi delle mani	78.45 ↔ Altri interventi di riparazione o plastica sul femore
78.29.11 ↔ Epifisiodesi permanente di falangi delle mani	78.47.00 ↔ Altri interventi di riparazione o plastica su tibia e fibula, NAS
78.29.12 ↔ Epifisiolisi terapeutica di falangi delle mani	78.47.10 ↔ Altri interventi di riparazione o plastica sulla tibia
78.29.19 ↔ Altro accorciamento di falangi delle mani	78.47.20 ↔ Altri interventi di riparazione o plastica sulla fibula
78.29.40 ↔ Epifisiodesi temporanea di falangi dei piedi	78.47.99 ↔ Altri interventi di riparazione o plastica su tibia e fibula, altro
78.29.41 ↔ Epifisiodesi permanente di falangi dei piedi	78.48 ↔ Altri interventi di riparazione o plastica su tarso e metatarso
78.29.42 ↔ Epifisiolisi terapeutica di falangi dei piedi	78.49.11 ↔ Altri interventi di riparazione o plastica su falangi delle mani
78.29.49 ↔ Altro accorciamento di falangi dei piedi	78.49.12 ↔ Altri interventi di riparazione o plastica sulle ossa pelviche
78.30 ↔ Allungamento delle ossa degli arti, sede non specificata	78.49.13 ↔ Altri interventi di riparazione o plastica su falangi dei piedi
78.31 ↔ Allungamento di scapola e clavicola	7A.28.31 ↔ Osteotomia della colonna vertebrale, grado III
78.32 ↔ Allungamento dell'omero	7A.28.41 ↔ Osteotomia della colonna vertebrale, grado IV
78.33 ↔ Allungamento di radio e ulna	
78.34 ↔ Allungamento di carpo e metacarpo	
78.35.00 ↔ Allungamento del femore, NAS	
78.35.10 ↔ Allungamento del collo femorale	
78.35.19 ↔ Allungamento di altre parti del femore	
78.35.99 ↔ Allungamento del femore, altro	
78.37 ↔ Allungamento di tibia e fibula	
78.38.00 ↔ Allungamento di tarso e metatarso, NAS	
78.38.10 ↔ Allungamento del calcagno	
78.38.19 ↔ Allungamento di altre ossa tarsali	
78.38.20 ↔ Allungamento del metatarso	

Procedura I11-4

78.10 ‡↔ Applicazione di fissatore esterno, NAS	84.72 ‡↔ Applicazione di dispositivo di fissazione esterna, sistema ad anello
84.71 ‡↔ Applicazione di dispositivo di fissazione esterna, unidimensionale	84.73 ‡↔ Applicazione di un dispositivo o sistema misto

ADRG I12

Infezione/inflammatione di ossa e articolazioni con miscellanea di interventi su sistema muscoloscheletrico e tessuto connettivo

Diagnosi nella tabella I12-1 e almeno una procedura nella tabella I12-2

DRG I12A

Infezione/inflammatione di ossa e articolazioni con miscellanea di interventi su sistema muscoloscheletrico e tessuto connettivo con CC estremamente gravi o terapia intensiva complessa/trattamento complesso IMC 120-184 punti risorse

PCCL > 3 o procedura nella tabella I12-3

DRG I12B

Infezione/inflammatione di ossa e articolazioni con miscellanea di interventi su sistema muscoloscheletrico e tessuto connettivo con CC gravi o revisione del ginocchio o terapia a pressione negativa

PCCL > 2 o procedura nella tabella I12-4 o Terapia a pressione negativa

DRG I12C

Infezione/inflammatione di ossa e articolazioni con miscellanea di interventi su sistema muscoloscheletrico e tessuto connettivo

Diagnosi I12-1

A18.0	Tubercolosi delle ossa e delle articolazioni	M00.03	Artrite e poliartrite stafilococcica: Avambraccio
M00.00	Artrite e poliartrite stafilococcica: Localizzazioni multiple	M00.05	Artrite e poliartrite stafilococcica: Coscia
M00.01	Artrite e poliartrite stafilococcica: Area spalla	M00.06	Artrite e poliartrite stafilococcica: Gamba
M00.02	Artrite e poliartrite stafilococcica: Braccio	M00.10	Artrite e poliartrite pneumococcica: Localizzazioni multiple

M00.11	Artrite e poliartrite pneumococcica: Area spalla	M05.36	Artrite reumatoide con interessamento di altri organi e apparati: Gamba
M00.12	Artrite e poliartrite pneumococcica: Braccio		
M00.13	Artrite e poliartrite pneumococcica: Avambraccio	M05.80	Altra artrite reumatoide sieropositiva: Localizzazioni multiple
M00.15	Artrite e poliartrite pneumococcica: Coscia		
M00.16	Artrite e poliartrite pneumococcica: Gamba	M05.81	Altra artrite reumatoide sieropositiva: Area spalla
M00.20	Altre artriti e poliartriti streptococciche: Localizzazioni multiple	M05.82	Altra artrite reumatoide sieropositiva: Braccio
M00.21	Altre artriti e poliartriti streptococciche: Area spalla	M05.83	Altra artrite reumatoide sieropositiva: Avambraccio
M00.22	Altre artriti e poliartriti streptococciche: Braccio	M05.85	Altra artrite reumatoide sieropositiva: Coscia
M00.23	Altre artriti e poliartriti streptococciche: Avambraccio	M05.86	Altra artrite reumatoide sieropositiva: Gamba
M00.25	Altre artriti e poliartriti streptococciche: Coscia	M05.90	Artrite reumatoide sieropositiva non specificata: Localizzazioni multiple
M00.26	Altre artriti e poliartriti streptococciche: Gamba	M05.91	Artrite reumatoide sieropositiva non specificata: Area spalla
M00.80	Artrite e poliartrite da altri batteri specificati: Localizzazioni multiple	M05.92	Artrite reumatoide sieropositiva non specificata: Braccio
M00.81	Artrite e poliartrite da altri batteri specificati: Area spalla	M05.93	Artrite reumatoide sieropositiva non specificata: Avambraccio
M00.82	Artrite e poliartrite da altri batteri specificati: Braccio	M05.95	Artrite reumatoide sieropositiva non specificata: Coscia
M00.83	Artrite e poliartrite da altri batteri specificati: Avambraccio	M05.96	Artrite reumatoide sieropositiva non specificata: Gamba
M00.85	Artrite e poliartrite da altri batteri specificati: Coscia		
M00.86	Artrite e poliartrite da altri batteri specificati: Gamba	M06.00	Artrite reumatoide sieronegativa: Localizzazioni multiple
M00.90	Artrite piogenica non specificata: Localizzazioni multiple	M06.01	Artrite reumatoide sieronegativa: Area spalla
M00.91	Artrite piogenica non specificata: Area spalla	M06.02	Artrite reumatoide sieronegativa: Braccio
M00.92	Artrite piogenica non specificata: Braccio	M06.03	Artrite reumatoide sieronegativa: Avambraccio
M00.93	Artrite piogenica non specificata: Avambraccio	M06.05	Artrite reumatoide sieronegativa: Coscia
M00.95	Artrite piogenica non specificata: Coscia	M06.06	Artrite reumatoide sieronegativa: Gamba
M00.96	Artrite piogenica non specificata: Gamba	M06.10	Morbo di Still dell'adulto: Localizzazioni multiple
M02.10	Artropatia post-dissenterica: Localizzazioni multiple	M06.11	Morbo di Still dell'adulto: Area spalla
M02.11	Artropatia post-dissenterica: Area spalla	M06.12	Morbo di Still dell'adulto: Braccio
M02.12	Artropatia post-dissenterica: Braccio	M06.13	Morbo di Still dell'adulto: Avambraccio
M02.13	Artropatia post-dissenterica: Avambraccio	M06.15	Morbo di Still dell'adulto: Coscia
M02.15	Artropatia post-dissenterica: Coscia	M06.16	Morbo di Still dell'adulto: Gamba
M02.16	Artropatia post-dissenterica: Gamba	M06.20	Borsite reumatoide: Localizzazioni multiple
M02.30	Malattia di Reiter: Localizzazioni multiple	M06.21	Borsite reumatoide: Area spalla
M02.31	Malattia di Reiter: Area spalla	M06.22	Borsite reumatoide: Braccio
M02.32	Malattia di Reiter: Braccio	M06.23	Borsite reumatoide: Avambraccio
M02.33	Malattia di Reiter: Avambraccio	M06.25	Borsite reumatoide: Coscia
M02.35	Malattia di Reiter: Coscia	M06.26	Borsite reumatoide: Gamba
M02.36	Malattia di Reiter: Gamba	M06.30	Nodulo reumatoide: Localizzazioni multiple
M02.90	Artropatia reattiva non specificata: Localizzazioni multiple	M06.31	Nodulo reumatoide: Area spalla
M02.91	Artropatia reattiva non specificata: Area spalla	M06.32	Nodulo reumatoide: Braccio
M02.92	Artropatia reattiva non specificata: Braccio	M06.33	Nodulo reumatoide: Avambraccio
M02.93	Artropatia reattiva non specificata: Avambraccio	M06.35	Nodulo reumatoide: Coscia
M02.95	Artropatia reattiva non specificata: Coscia	M06.36	Nodulo reumatoide: Gamba
M02.96	Artropatia reattiva non specificata: Gamba	M06.40	Poliartropatia infiammatoria: Localizzazioni multiple
M05.00	Sindrome di Felty: Localizzazioni multiple	M06.41	Poliartropatia infiammatoria: Area spalla
M05.01	Sindrome di Felty: Area spalla	M06.42	Poliartropatia infiammatoria: Braccio
M05.02	Sindrome di Felty: Braccio	M06.43	Poliartropatia infiammatoria: Avambraccio
M05.03	Sindrome di Felty: Avambraccio	M06.45	Poliartropatia infiammatoria: Coscia
M05.05	Sindrome di Felty: Coscia	M06.46	Poliartropatia infiammatoria: Gamba
M05.06	Sindrome di Felty: Gamba	M06.80	Altra artrite reumatoide specificata: Localizzazioni multiple
M05.20	Vascolite reumatoide: Localizzazioni multiple	M06.81	Altra artrite reumatoide specificata: Area spalla
M05.21	Vascolite reumatoide: Area spalla	M06.82	Altra artrite reumatoide specificata: Braccio
M05.22	Vascolite reumatoide: Braccio	M06.83	Altra artrite reumatoide specificata: Avambraccio
M05.23	Vascolite reumatoide: Avambraccio	M06.85	Altra artrite reumatoide specificata: Coscia
M05.25	Vascolite reumatoide: Coscia	M06.86	Altra artrite reumatoide specificata: Gamba
M05.26	Vascolite reumatoide: Gamba	M06.90	Artrite reumatoide non specificata: Localizzazioni multiple
M05.30	Artrite reumatoide con interessamento di altri organi e apparati: Localizzazioni multiple	M06.91	Artrite reumatoide non specificata: Area spalla
M05.31	Artrite reumatoide con interessamento di altri organi e apparati: Area spalla	M06.92	Artrite reumatoide non specificata: Braccio
M05.32	Artrite reumatoide con interessamento di altri organi e apparati: Braccio	M06.93	Artrite reumatoide non specificata: Avambraccio
M05.33	Artrite reumatoide con interessamento di altri organi e apparati: Avambraccio	M06.95	Artrite reumatoide non specificata: Coscia
M05.35	Artrite reumatoide con interessamento di altri organi e apparati: Coscia	M06.96	Artrite reumatoide non specificata: Gamba
		M08.00	Poliartrite cronica giovanile, tipo adulto: Localizzazioni multiple
		M08.01	Poliartrite cronica giovanile, tipo adulto: Area spalla
		M08.02	Poliartrite cronica giovanile, tipo adulto: Braccio

M08.03	Poliartrite cronica giovanile, tipo adulto: Avambraccio	M46.21	Osteomielite vertebrale: Zona occipito-atlanto-assiale
M08.05	Poliartrite cronica giovanile, tipo adulto: Coscia	M46.22	Osteomielite vertebrale: Zona cervicale
M08.06	Poliartrite cronica giovanile, tipo adulto: Gamba	M46.23	Osteomielite vertebrale: Zona cervicodorsale
M08.20	Artrite giovanile con esordio sistemico: Localizzazioni multiple	M46.25	Osteomielite vertebrale: Zona dorsolombare
M08.21	Artrite giovanile con esordio sistemico: Area spalla	M46.26	Osteomielite vertebrale: Zona lombare
M08.22	Artrite giovanile con esordio sistemico: Braccio	M86.00	Osteomielite acuta ematogena: Localizzazioni multiple
M08.23	Artrite giovanile con esordio sistemico: Avambraccio	M86.01	Osteomielite acuta ematogena: Area spalla
M08.25	Artrite giovanile con esordio sistemico: Coscia	M86.02	Osteomielite acuta ematogena: Braccio
M08.26	Artrite giovanile con esordio sistemico: Gamba	M86.03	Osteomielite acuta ematogena: Avambraccio
M08.3	Artrite cronica giovanile (sieronegativa), forma poliarticolare	M86.05	Osteomielite acuta ematogena: Coscia
M08.40	Artrite cronica giovanile (sieronegativa), forma pauciarticolare: Localizzazioni multiple	M86.06	Osteomielite acuta ematogena: Gamba
M08.41	Artrite cronica giovanile (sieronegativa), forma pauciarticolare: Area spalla	M86.10	Altra osteomielite acuta: Localizzazioni multiple
M08.42	Artrite cronica giovanile (sieronegativa), forma pauciarticolare: Braccio	M86.11	Altra osteomielite acuta: Area spalla
M08.43	Artrite cronica giovanile (sieronegativa), forma pauciarticolare: Avambraccio	M86.12	Altra osteomielite acuta: Braccio
M08.45	Artrite cronica giovanile (sieronegativa), forma pauciarticolare: Coscia	M86.13	Altra osteomielite acuta: Avambraccio
M08.46	Artrite cronica giovanile (sieronegativa), forma pauciarticolare: Gamba	M86.15	Altra osteomielite acuta: Coscia
M08.70	Vascolite in artrite giovanile: Localizzazioni multiple	M86.16	Altra osteomielite acuta: Gamba
M08.71	Vascolite in artrite giovanile: Area spalla	M86.20	Osteomielite subacuta: Localizzazioni multiple
M08.72	Vascolite in artrite giovanile: Braccio	M86.21	Osteomielite subacuta: Area spalla
M08.73	Vascolite in artrite giovanile: Avambraccio	M86.22	Osteomielite subacuta: Braccio
M08.75	Vascolite in artrite giovanile: Coscia	M86.23	Osteomielite subacuta: Avambraccio
M08.76	Vascolite in artrite giovanile: Gamba	M86.25	Osteomielite subacuta: Coscia
M08.80	Altra artrite giovanile: Localizzazioni multiple	M86.26	Osteomielite subacuta: Gamba
M08.81	Altra artrite giovanile: Area spalla	M86.30	Osteomielite cronica multifocale: Localizzazioni multiple
M08.82	Altra artrite giovanile: Braccio	M86.31	Osteomielite cronica multifocale: Area spalla
M08.83	Altra artrite giovanile: Avambraccio	M86.32	Osteomielite cronica multifocale: Braccio
M08.85	Altra artrite giovanile: Coscia	M86.33	Osteomielite cronica multifocale: Avambraccio
M08.86	Altra artrite giovanile: Gamba	M86.35	Osteomielite cronica multifocale: Coscia
M08.90	Artrite giovanile non specificata: Localizzazioni multiple	M86.36	Osteomielite cronica multifocale: Gamba
M08.91	Artrite giovanile non specificata: Area spalla	M86.40	Osteomielite cronica con fistola: Localizzazioni multiple
M08.92	Artrite giovanile non specificata: Braccio	M86.41	Osteomielite cronica con fistola: Area spalla
M08.93	Artrite giovanile non specificata: Avambraccio	M86.42	Osteomielite cronica con fistola: Braccio
M08.95	Artrite giovanile non specificata: Coscia	M86.43	Osteomielite cronica con fistola: Avambraccio
M08.96	Artrite giovanile non specificata: Gamba	M86.45	Osteomielite cronica con fistola: Coscia
M12.00	Artropatia cronica post-reumatica [Jaccoud]: Localizzazioni multiple	M86.46	Osteomielite cronica con fistola: Gamba
M12.01	Artropatia cronica post-reumatica [Jaccoud]: Area spalla	M86.50	Altra osteomielite cronica ematogena: Localizzazioni multiple
M12.02	Artropatia cronica post-reumatica [Jaccoud]: Braccio	M86.51	Altra osteomielite cronica ematogena: Area spalla
M12.03	Artropatia cronica post-reumatica [Jaccoud]: Avambraccio	M86.52	Altra osteomielite cronica ematogena: Braccio
M12.05	Artropatia cronica post-reumatica [Jaccoud]: Coscia	M86.53	Altra osteomielite cronica ematogena: Avambraccio
M12.06	Artropatia cronica post-reumatica [Jaccoud]: Gamba	M86.55	Altra osteomielite cronica ematogena: Coscia
M33.1	Altra dermatomiosite	M86.56	Altra osteomielite cronica ematogena: Gamba
M33.2	Polimiosite	M86.60	Altra osteomielite cronica: Localizzazioni multiple
M34.0	Sclerosi sistemica progressiva	M86.61	Altra osteomielite cronica: Area spalla
M34.9	Sclerosi sistemica non specificata	M86.62	Altra osteomielite cronica: Braccio
M35.1	Altre sindromi sovrapposte	M86.63	Altra osteomielite cronica: Avambraccio
M35.2	Malattia di Behçet	M86.65	Altra osteomielite cronica: Coscia
M35.3	Polimialgia reumatica	M86.66	Altra osteomielite cronica: Gamba
M45.00	Spondilite anchilosante: Localizzazioni multiple della colonna vertebrale	M86.80	Altra osteomielite: Localizzazioni multiple
M45.01	Spondilite anchilosante: Zona occipito-atlanto-assiale	M86.81	Altra osteomielite: Area spalla
M45.02	Spondilite anchilosante: Zona cervicale	M86.82	Altra osteomielite: Braccio
M45.03	Spondilite anchilosante: Zona cervicodorsale	M86.83	Altra osteomielite: Avambraccio
M45.05	Spondilite anchilosante: Zona dorsolombare	M86.85	Altra osteomielite: Coscia
M45.06	Spondilite anchilosante: Zona lombare	M86.86	Altra osteomielite: Gamba
M46.20	Osteomielite vertebrale: Localizzazioni multiple della colonna vertebrale	M86.90	Osteomielite non specificata: Localizzazioni multiple
		M86.91	Osteomielite non specificata: Area spalla
		M86.92	Osteomielite non specificata: Braccio
		M86.93	Osteomielite non specificata: Avambraccio
		M86.95	Osteomielite non specificata: Coscia
		M86.96	Osteomielite non specificata: Gamba
		T84.5	Infezione e reazione infiammatoria da protesi articolare interna [qualsiasi sede]
		T84.6	Infezione e reazione infiammatoria da dispositivo fissatore interno [qualsiasi sede]
		T84.7	Infezione e reazione infiammatoria da altri dispositivi, impianti ed innesti interni ortopedici

Procedura I12-2

77.00 ↔	Sequestrectomia, NAS	77.09.41 ↔	Sequestrectomia di falangi dei piedi, con impianto di sistema di somministrazione farmacologica
77.01.00 ↔	Sequestrectomia della scapola, clavicola e torace [coste e sterno], NAS	77.09.90 ↔	Sequestrectomia di ulteriori ossa specificate, senza impianto di sistema di somministrazione farmacologica
77.01.10 ↔	Sequestrectomia della scapola e della clavicola, senza impianto di sistema di somministrazione farmacologica	77.09.91 ↔	Sequestrectomia di ulteriori ossa specificate, con impianto di sistema di somministrazione farmacologica
77.01.11 ↔	Sequestrectomia della scapola e della clavicola, con impianto di sistema di somministrazione farmacologica	77.09.99 ↔	Sequestrectomia di altre ossa specificate, escluse quelle facciali, altro
77.01.20 ↔	Sequestrectomia di coste e sterno, senza impianto di sistema di somministrazione farmacologica	77.11.10 ↔	Incisione della scapola e della clavicola, Esplorazione e trapanazione
77.01.21 ↔	Sequestrectomia di coste e sterno, con impianto di sistema di somministrazione farmacologica	77.11.11 ↔	Incisione della scapola e della clavicola, Rimozione di corpo estraneo
77.01.99 ↔	Sequestrectomia della scapola, clavicola e torace [coste e sterno], altro	77.11.12 ↔	Incisione della scapola e della clavicola, Impianto e rimozione di sistema di somministrazione farmacologica
77.02.00 ↔	Sequestrectomia dell'omero, NAS	77.11.13 ↔	Incisione della scapola e della clavicola, Drenaggio
77.02.10 ↔	Sequestrectomia dell'omero, senza impianto di sistema di somministrazione farmacologica	77.11.20 ↔	Incisione delle coste e dello sterno, Esplorazione e trapanazione
77.02.11 ↔	Sequestrectomia dell'omero, con impianto di sistema di somministrazione farmacologica	77.11.21 ↔	Incisione delle coste e dello sterno, Rimozione di corpo estraneo
77.02.99 ↔	Sequestrectomia dell'omero, altro	77.11.22 ↔	Incisione delle coste e dello sterno, Impianto e rimozione di sistema di somministrazione farmacologica
77.04.00 ↔	Sequestrectomia del carpo e del metacarpo, NAS	77.11.23 ↔	Incisione delle coste e dello sterno, Drenaggio
77.04.10 ↔	Sequestrectomia del carpo e del metacarpo, senza impianto di sistema di somministrazione farmacologica	77.11.99 ↔	Altra incisione della scapola, della clavicola, delle coste e dello sterno senza sezione, altro
77.04.11 ↔	Sequestrectomia del carpo e del metacarpo, con impianto di sistema di somministrazione farmacologica	77.12.00 ↔	Altra incisione dell'omero senza sezione, NAS
77.04.99 ↔	Sequestrectomia del carpo e del metacarpo, altro	77.12.10 ↔	Altra incisione dell'omero senza sezione, Esplorazione e trapanazione
77.05.00 ↔	Sequestrectomia del femore, NAS	77.12.11 ↔	Altra incisione dell'omero senza sezione, Rimozione di corpo estraneo
77.05.10 ↔	Sequestrectomia del femore, senza impianto di sistema di somministrazione farmacologica	77.12.12 ↔	Altra incisione dell'omero senza sezione, Impianto e rimozione di sistema di somministrazione farmacologica
77.05.11 ↔	Sequestrectomia del femore, con impianto di sistema di somministrazione farmacologica	77.12.13 ↔	Altra incisione dell'omero senza sezione, Drenaggio
77.05.99 ↔	Sequestrectomia del femore, altro	77.12.99 ↔	Altra incisione dell'omero senza sezione, altro
77.06.00 ↔	Sequestrectomia della rotula, NAS	77.16.00 ↔	Altra incisione della rotula senza sezione, NAS
77.06.10 ↔	Sequestrectomia della rotula, senza impianto di sistema di somministrazione farmacologica	77.16.10 ↔	Altra incisione della rotula senza sezione, Esplorazione e trapanazione
77.06.11 ↔	Sequestrectomia della rotula, con impianto di sistema di somministrazione farmacologica	77.16.11 ↔	Altra incisione della rotula senza sezione, Rimozione di corpo estraneo
77.06.99 ↔	Sequestrectomia della rotula, altro	77.16.12 ↔	Altra incisione della rotula senza sezione, Impianto e rimozione di sistema di somministrazione farmacologica
77.07.00 ↔	Sequestrectomia della tibia e fibula, NAS	77.16.13 ↔	Altra incisione della rotula senza sezione, Drenaggio
77.07.10 ↔	Sequestrectomia della tibia e fibula, senza impianto di sistema di somministrazione farmacologica	77.16.99 ↔	Altra incisione della rotula senza sezione, altro
77.07.11 ↔	Sequestrectomia della tibia e fibula, con impianto di sistema di somministrazione farmacologica	77.61.00 ↔	Asportazione e distruzione locale di lesione o tessuto della scapola, della clavicola, delle coste e dello sterno, NAS
77.07.99 ↔	Sequestrectomia della tibia e fibula, altro	77.61.10 ↔	Asportazione e distruzione locale di lesione o tessuto della scapola e della clavicola
77.08.00 ↔	Sequestrectomia del tarso e del metatarso, NAS	77.61.11 ↔	Asportazione e distruzione locale di lesione o tessuto di una costa
77.08.10 ↔	Sequestrectomia del tarso e del metatarso, senza impianto di sistema di somministrazione farmacologica	77.61.12 ↔	Asportazione e distruzione locale di lesione o tessuto dello sterno
77.08.11 ↔	Sequestrectomia del tarso e del metatarso, con impianto di sistema di somministrazione farmacologica	77.61.20 ↔	Sbrigliamento della scapola e della clavicola
77.08.99 ↔	Sequestrectomia del tarso e del metatarso, altro	77.61.99 ↔	Asportazione e distruzione locale di lesione o tessuto della scapola, della clavicola, delle coste e dello sterno, altro
77.09.00 ↔	Sequestrectomia di altre ossa specificate, escluse quelle facciali, NAS	77.62.00 ↔	Asportazione e distruzione locale di lesione o tessuto dell'omero, NAS
77.09.10 ↔	Sequestrectomia di falangi delle mani, senza impianto di sistema di somministrazione farmacologica	77.62.20 ↔	Sbrigliamento dell'omero
77.09.11 ↔	Sequestrectomia di falangi delle mani, con impianto di sistema di somministrazione farmacologica	77.62.99 ↔	Asportazione e distruzione locale di lesione o tessuto dell'omero, altro
77.09.30 ↔	Sequestrectomia delle ossa pelviche, senza impianto di sistema di somministrazione farmacologica	77.63.00 ↔	Asportazione e distruzione locale di lesione o tessuto di radio e ulna, NAS
77.09.31 ↔	Sequestrectomia delle ossa pelviche, con impianto di sistema di somministrazione farmacologica		
77.09.40 ↔	Sequestrectomia di falangi dei piedi, senza impianto di sistema di somministrazione farmacologica		

77.63.20 ↔ Sbrigliamento di radio e ulna	77.98.10 ↔ Ostectomia totale del tarso
77.63.99 ↔ Asportazione e distruzione locale di lesione o tessuto di radio e ulna, altro	77.98.11 ↔ Ostectomia totale del metatarso
77.64.00 ↔ Asportazione e distruzione locale di lesione o tessuto di carpo e metacarpo, NAS	77.98.99 ↔ Ostectomia totale del tarso e del metatarso, altro
77.64.20 ↔ Sbrigliamento di carpo e metacarpo	77.99.10 ↔ Ostectomia totale di falangi delle mani
77.64.99 ↔ Asportazione e distruzione locale di lesione o tessuto di carpo e metacarpo, altro	77.99.40 ↔ Ostectomia totale di falangi dei piedi
77.67.00 ↔ Asportazione e distruzione locale di lesione o tessuto di tibia e fibula, NAS	78.01.00 ↔ Innesto e trasposizione ossei della scapola e della clavicola, NAS
77.67.10 ↔ Asportazione e distruzione locale di lesione o tessuto della tibia	78.01.09 ↔ Innesto e trasposizione ossei della scapola e della clavicola, altro
77.67.11 ↔ Asportazione e distruzione locale di lesione o tessuto della fibula	78.01.11 ↔ Innesto osseo della scapola e della clavicola, con peduncolo vascolare senza anastomosi microvascolare
77.67.20 ↔ Sbrigliamento della tibia	78.01.13 ↔ Innesto osteocondrale della scapola e della clavicola, autogeno e allogenico
77.67.21 ↔ Sbrigliamento della fibula	78.01.14 ↔ Innesto osseo della scapola e della clavicola, autogeno, spongiosa e innesto corticospongioso
77.67.99 ↔ Asportazione e distruzione locale di lesione o tessuto di tibia e fibula, altro	78.01.15 ↔ Innesto osseo della scapola e della clavicola, allogenico o xenogenico, spongiosa e innesto corticospongioso
77.68.00 ↔ Asportazione e distruzione locale di lesione o tessuto di tarso e metatarso, NAS	78.01.18 ↔ Innesto osseo della scapola e della clavicola, allogenico o xenogenico, ossa lunghe
77.68.10 ↔ Asportazione e distruzione locale di lesione o tessuto del metatarso	78.02.11 ↔ Innesto osseo dell'omero, con peduncolo vascolare senza anastomosi microvascolare
77.68.11 ↔ Asportazione e distruzione locale di lesione o tessuto del metatarso	78.02.13 ↔ Innesto osteocondrale dell'omero, autogeno e allogenico
77.68.20 ↔ Sbrigliamento del tarso	78.03.13 ↔ Innesto osteocondrale del radio e dell'ulna, autogeno e allogenico
77.68.21 ↔ Sbrigliamento del metatarso	78.04.11 ↔ Innesto osseo del carpo e del metacarpo, con peduncolo vascolare senza anastomosi microvascolare
77.68.99 ↔ Asportazione e distruzione locale di lesione o tessuto di tarso e metatarso, altro	78.04.13 ↔ Innesto osteocondrale del carpo e del metacarpo, autogeno e allogenico
77.69.12 ↔ Asportazione e distruzione locale di lesione o tessuto delle ossa pelviche	78.06.20 ↔ Innesto osseo della rotula, con peduncolo vascolare, senza anastomosi microvascolare
77.69.13 ↔ Asportazione e distruzione locale di lesione o tessuto delle falangi dei piedi	78.07.11 ↔ Innesto osseo della tibia, con peduncolo vascolare senza anastomosi microvascolare
77.69.22 ↔ Sbrigliamento delle ossa pelviche	78.07.13 ↔ Innesto osteocondrale della tibia, autogeno e allogenico
77.69.23 ↔ Sbrigliamento di falangi dei piedi	78.07.21 ↔ Innesto osseo della fibula, con peduncolo vascolare senza anastomosi microvascolare
77.81.00 ↔ Altra ostectomia parziale della scapola, della clavicola, delle coste e dello sterno, NAS	78.07.23 ↔ Innesto osteocondrale della fibula, autogeno e allogenico
77.81.10 ↔ Altra ostectomia parziale della scapola e della clavicola	78.08.11 ↔ Innesto osseo del tarso e del metatarso, con peduncolo vascolare senza anastomosi microvascolare
77.81.11 ↔ Altra ostectomia parziale di una costa	78.08.13 ↔ Innesto osteocondrale del tarso e del metatarso, autogeno e allogenico
77.81.12 ↔ Altra ostectomia parziale dello sterno	78.09.11 ↔ Innesto osseo di falangi delle mani, con peduncolo vascolare senza anastomosi microvascolare
77.81.99 ↔ Altra ostectomia parziale della scapola, della clavicola, delle coste e dello sterno, altro	78.09.13 ↔ Innesto osteocondrale di falangi delle mani, autogeno e allogenico
77.82 ↔ Altra ostectomia parziale dell'omero	78.09.91 ↔ Innesto osseo di altre ossa specificate, escluse quelle facciali, con peduncolo vascolare senza anastomosi microvascolare
77.83 ↔ Altra ostectomia parziale del radio e dell'ulna	78.11.10 ↔ Riduzione chiusa di frattura della scapola e della clavicola con fissatore esterno
77.84 ↔ Altra ostectomia parziale del carpo e del metacarpo	78.11.11 ↔ Riduzione aperta di frattura semplice della scapola e della clavicola con fissatore esterno
77.86 ↔ Altra ostectomia parziale della rotula	78.11.12 ↔ Riduzione aperta di frattura pluriframmentaria della scapola e della clavicola con fissatore esterno
77.87.00 ↔ Altra ostectomia parziale della tibia e della fibula, NAS	78.11.99 ↔ Applicazione di fissatore esterno della scapola, della clavicola, delle coste e dello sterno (Incl. Riduzione di frattura), altro
77.87.10 ↔ Altra ostectomia parziale della tibia	78.12.10 ↔ Riduzione chiusa di frattura dell'omero prossimale con fissatore esterno
77.87.11 ↔ Altra ostectomia parziale della fibula	78.12.11 ↔ Riduzione aperta di frattura dell'omero prossimale con fissatore esterno
77.87.99 ↔ Altra ostectomia parziale della tibia e della fibula, altro	78.12.90 ↔ Riduzione chiusa di altra frattura dell'omero con fissatore esterno
77.88 ↔ Altra ostectomia parziale del tarso e del metatarso	78.12.91 ↔ Riduzione aperta di altra frattura dell'omero con fissatore esterno
77.89.40 ↔ Altra ostectomia parziale di falangi dei piedi	
77.91.00 ↔ Ostectomia totale della scapola, della clavicola, delle coste e dello sterno, NAS	
77.91.10 ↔ Ostectomia totale della scapola e della clavicola	
77.91.11 ↔ Ostectomia totale di una costa	
77.91.12 ↔ Ostectomia totale di una costa cervicale	
77.91.13 ↔ Ostectomia totale dello sterno	
77.91.99 ↔ Ostectomia totale della scapola, della clavicola, delle coste e dello sterno, altro	
77.92 ↔ Ostectomia totale dell'omero	
77.93 ↔ Ostectomia totale del radio e dell'ulna	
77.94 ↔ Ostectomia totale del carpo e del metacarpo	
77.96 ↔ Ostectomia totale della rotula	
77.97.00 ↔ Ostectomia totale della tibia e della fibula, NAS	
77.97.10 ↔ Ostectomia totale della tibia	
77.97.11 ↔ Ostectomia totale della fibula	
77.97.99 ↔ Ostectomia totale della tibia e della fibula, altro	
77.98.00 ↔ Ostectomia totale del tarso e del metatarso, NAS	

78.12.99 ↔	Applicazione di fissatore esterno dell'omero (Incl. Riduzione di frattura), altro	78.18.13 ↔	Riduzione aperta di frattura del calcagno e del talo con fissatore esterno
78.13.10 ↔	Riduzione chiusa di frattura del radio distale con fissatore esterno	78.18.14 ↔	Riduzione aperta di frattura pluriframmentaria di altre ossa tarsali con fissatore esterno
78.13.11 ↔	Riduzione chiusa di altra frattura del radio con fissatore esterno	78.18.15 ↔	Riduzione aperta di frattura pluriframmentaria del metatarso con fissatore esterno
78.13.12 ↔	Riduzione aperta di frattura del radio distale con fissatore esterno	78.18.99 ↔	Applicazione di fissatore esterno di tarso e metatarso (Incl. Riduzione di frattura), altro
78.13.13 ↔	Riduzione aperta di altra frattura del radio con fissatore esterno	78.19.10 ↔	Riduzione chiusa di frattura di falangi delle mani con fissatore esterno
78.13.20 ↔	Riduzione chiusa di frattura dell'ulna con fissatore esterno	78.19.11 ↔	Riduzione aperta di frattura di falangi delle mani con fissatore esterno
78.13.99 ↔	Applicazione di fissatore esterno del radio e dell'ulna (Incl. Riduzione di frattura), altro	78.19.30 ↔	Riduzione chiusa di frattura di falangi dei piedi con fissatore esterno
78.14.10 ↔	Riduzione chiusa di frattura di carpo e metacarpo con fissatore esterno	78.19.31 ↔	Riduzione aperta di frattura di falangi dei piedi con fissatore esterno
78.14.11 ↔	Riduzione aperta di frattura di carpo e metacarpo con fissatore esterno	78.19.90 ↔	Riduzione chiusa di frattura di altre ossa specificate con fissatore esterno
78.14.99 ↔	Applicazione di fissatore esterno di carpo e metacarpo (Incl. Riduzione di frattura), altro	78.19.91 ↔	Riduzione aperta di frattura di altre ossa specificate con fissatore esterno
78.15.30 ↔	Riduzione chiusa di frattura del femore distale con fissatore esterno	78.19.99 ↔	Applicazione di fissatore esterno di altre ossa specificate, escluse quelle facciali (Incl. Riduzione di frattura), altro
78.15.31 ↔	Riduzione aperta di frattura del femore distale con fissatore esterno	78.22.00 ↔	Accorciamento dell'omero, NAS
78.15.40 ↔	Riduzione chiusa di altra frattura del femore con fissatore esterno	78.22.10 ↔	Epifisiodesi temporanea dell'omero
78.15.99 ↔	Applicazione di fissatore esterno del femore (Incl. Riduzione di frattura), altro	78.22.11 ↔	Epifisiodesi permanente dell'omero
78.16.10 ↔	Riduzione chiusa di frattura della rotula con fissatore esterno	78.22.12 ↔	Epifisiolisi terapeutica dell'omero
78.16.11 ↔	Riduzione aperta di frattura della rotula con fissatore esterno	78.22.99 ↔	Accorciamento dell'omero, altro
78.17.10 ↔	Riduzione chiusa di frattura della tibia prossimale con fissatore esterno	78.23.00 ↔	Accorciamento di radio e ulna, NAS
78.17.11 ↔	Riduzione aperta di frattura semplice della tibia prossimale con fissatore esterno	78.23.10 ↔	Epifisiodesi temporanea di radio e ulna
78.17.12 ↔	Riduzione aperta di frattura pluriframmentaria della tibia prossimale con fissatore esterno	78.23.11 ↔	Epifisiodesi permanente di radio e ulna
78.17.13 ↔	Riduzione aperta di frattura semplice della diafisi tibiale con fissatore esterno	78.23.12 ↔	Epifisiolisi terapeutica di radio e ulna
78.17.14 ↔	Riduzione aperta di frattura semplice della tibia distale con fissatore esterno	78.23.99 ↔	Accorciamento di radio e ulna, altro
78.17.15 ↔	Riduzione chiusa di altra frattura della tibia con fissatore esterno	78.51.00 ↔	Fissazione interna di scapola, della clavicola, delle coste e dello sterno senza riduzione di frattura, NAS
78.17.16 ↔	Riduzione aperta di frattura pluriframmentaria di altre parti della tibia con fissatore esterno	78.51.99 ↔	Fissazione interna di scapola, della clavicola, delle coste e dello sterno senza riduzione di frattura, altro
78.17.20 ↔	Riduzione aperta di frattura semplice della fibula prossimale con fissatore esterno	78.52.00 ↔	Fissazione interna dell'omero senza riduzione di frattura, NAS
78.17.21 ↔	Riduzione aperta di frattura pluriframmentaria della fibula prossimale con fissatore esterno	78.52.10 ↔	Revisione senza sostituzione di materiale di osteosintesi dell'omero
78.17.22 ↔	Riduzione aperta di frattura semplice della diafisi della fibula con fissatore esterno	78.52.99 ↔	Fissazione interna dell'omero senza riduzione di frattura, altro
78.17.23 ↔	Riduzione aperta di frattura pluriframmentaria della diafisi della fibula con fissatore esterno	78.53.00 ↔	Fissazione interna del radio e dell'ulna senza riduzione di frattura, NAS
78.17.24 ↔	Riduzione chiusa di frattura della fibula distale con fissatore esterno	78.53.10 ↔	Revisione senza sostituzione di materiale di osteosintesi del radio
78.17.25 ↔	Riduzione aperta di frattura semplice della fibula distale con fissatore esterno	78.53.20 ↔	Revisione senza sostituzione di materiale di osteosintesi dell'ulna
78.17.26 ↔	Riduzione aperta di frattura pluriframmentaria della fibula distale con fissatore esterno	78.53.99 ↔	Fissazione interna del radio e dell'ulna senza riduzione di frattura, altro
78.17.27 ↔	Riduzione chiusa di altra frattura della fibula con fissatore esterno	78.54.00 ↔	Fissazione interna di carpo e metacarpo senza riduzione di frattura, NAS
78.17.99 ↔	Applicazione di fissatore esterno della tibia e della fibula (Incl. Riduzione di frattura), altro	78.54.10 ↔	Revisione senza sostituzione di materiale di osteosintesi di carpo e metacarpo
78.18.10 ↔	Riduzione chiusa di frattura del calcagno con fissatore esterno	78.54.99 ↔	Fissazione interna di carpo e metacarpo senza riduzione di frattura, altro
78.18.11 ↔	Riduzione chiusa di frattura di altre ossa tarsali e metatarsali con fissatore esterno	78.55.00 ↔	Fissazione interna del femore senza riduzione di frattura, NAS
78.18.12 ↔	Riduzione aperta di frattura semplice di altre ossa tarsali e metatarsali con fissatore esterno	78.55.10 ↔	Revisione senza sostituzione di materiale di osteosintesi del femore
		78.55.99 ↔	Fissazione interna del femore senza riduzione di frattura, altro
		78.56.00 ↔	Fissazione interna della rotula senza riduzione di frattura, NAS
		78.56.10 ↔	Revisione senza sostituzione di materiale di osteosintesi della rotula
		78.56.99 ↔	Fissazione interna della rotula senza riduzione di frattura, altro
		78.57.00 ↔	Fissazione interna di tibia e fibula senza riduzione di frattura, NAS

78.57.10 ↔	Revisione senza sostituzione di materiale di osteosintesi della tibia	78.65.02 ↔	Rimozione di dispositivo impiantato dal femore (collo femorale / prossimale / distale, eccetto corpo): chiodo endomidollare con componente articolare, chiodo di bloccaggio, chiodo di trasfissione
78.57.20 ↔	Revisione senza sostituzione di materiale di osteosintesi della fibula	78.65.03 ↔	Rimozione di dispositivo impiantato dal femore (corpo): chiodo endomidollare con componente articolare
78.57.99 ↔	Fissazione interna di tibia e fibula senza riduzione di frattura, altro	78.65.04 ↔	Rimozione di dispositivo impiantato dal femore (prossimale / corpo / distale, eccetto collo femorale): fissatore circolare
78.58.00 ↔	Fissazione interna di tarso e metatarso senza riduzione di frattura, NAS	78.65.05 ↔	Rimozione di dispositivo impiantato dal femore, Rimozione di sostituto osseo (parziale) dal femore
78.58.10 ↔	Revisione senza sostituzione di materiale di osteosintesi di tarso e metatarso	78.65.08 ↔	Rimozione di dispositivo impiantato dal femore, altro materiale di osteosintesi
78.58.99 ↔	Fissazione interna di tarso e metatarso senza riduzione di frattura, altro	78.66.01 ↔	Rimozione di dispositivo impiantato dalla rotula: filo (endomidollare), vite, cerchiaggio dinamico, fissatore esterno, staffe (di Blount)
78.59.40 ↔	Revisione senza sostituzione di materiale di osteosintesi di falangi dei piedi	78.66.05 ↔	Rimozione di dispositivo impiantato dalla rotula, Rimozione di sostituto osseo (parziale) dalla rotula
78.60.05 ↔	Rimozione di dispositivo impiantato, in sede non specificata, Rimozione di sostituto osseo (parziale)	78.66.08 ↔	Rimozione di dispositivo impiantato dalla rotula: altro materiale di osteosintesi
78.60.08 ↔	Rimozione di sistema interno di allungamento o trasporto osseo (motorizzato / non motorizzato), in sede non specificata	78.67.01 ↔	Rimozione di dispositivo impiantato da tibia e fibula: filo (endomidollare), vite, cerchiaggio dinamico, fissatore esterno, fissatore circolare, staffe (di Blount)
78.61.01 ↔	Rimozione di dispositivo impiantato da scapola e clavicola: filo, filo endomidollare, vite, cerchiaggio dinamico, placca a stabilità angolare, fissatore esterno, staffe di Blount	78.67.05 ↔	Rimozione di dispositivo impiantato da tibia e fibula, Rimozione di sostituto osseo (parziale) da tibia e fibula
78.61.05 ↔	Rimozione di dispositivo impiantato da scapola, clavicola, coste e sterno, Rimozione di sostituto osseo (parziale) da scapola, clavicola, coste e sterno	78.67.11 ↔	Rimozione di dispositivo impiantato dalla tibia: placca (con stabilità angolare), placca angolata / condilare
78.61.08 ↔	Rimozione di dispositivo impiantato da scapola e clavicola: altro materiale di osteosintesi	78.67.12 ↔	Rimozione di dispositivo impiantato dalla tibia: chiodo endomidollare, chiodo di bloccaggio, chiodo di trasfissione
78.61.11 ↔	Rimozione di dispositivo impiantato da coste e sterno	78.67.13 ↔	Rimozione di dispositivo impiantato dalla tibia: vite di compressione dinamica
78.62.01 ↔	Rimozione di dispositivo impiantato dall'omero: filo (endomidollare), vite, cerchiaggio dinamico, placca (con stabilità angolare), placca angolata / condilare, chiodo endomidollare, chiodo di bloccaggio, chiodo di trasfissione, fissatore esterno, fissatore circolare, staffe (di Blount)	78.67.21 ↔	Rimozione di dispositivo impiantato dalla fibula: placca (con stabilità angolare)
78.62.02 ↔	Rimozione di dispositivo impiantato dall'omero: vite di compressione dinamica, chiodo endomidollare con componente articolare	78.67.22 ↔	Rimozione di dispositivo impiantato dalla fibula: chiodo endomidollare, chiodo di bloccaggio, chiodo di trasfissione
78.62.05 ↔	Rimozione di dispositivo impiantato dall'omero, Rimozione di sostituto osseo (parziale) dall'omero	78.67.28 ↔	Rimozione di dispositivo impiantato da tibia e fibula: altro materiale di osteosintesi
78.62.08 ↔	Rimozione di dispositivo impiantato dall'omero, altro materiale di osteosintesi	78.68.01 ↔	Rimozione di dispositivo impiantato da tarso e metatarso: filo (endomidollare), vite, cerchiaggio dinamico, placca (con stabilità angolare), placca angolata / condilare, chiodo endomidollare, chiodo di bloccaggio, chiodo di trasfissione, fissatore esterno, fissatore circolare, staffe (di Blount)
78.63.01 ↔	Rimozione di dispositivo impiantato da radio e ulna: filo (endomidollare), vite, cerchiaggio dinamico, placca (con stabilità angolare), placca angolata / condilare, chiodo endomidollare, chiodo di bloccaggio, chiodo di trasfissione, fissatore esterno, fissatore circolare, staffe (di Blount)	78.68.05 ↔	Rimozione di dispositivo impiantato da tarso e metatarso, Rimozione di sostituto osseo (parziale) da talo e calcagno
78.63.05 ↔	Rimozione di dispositivo impiantato da radio e ulna, Rimozione di sostituto osseo (parziale) da radio e ulna	78.68.06 ↔	Rimozione di dispositivo impiantato da tarso e metatarso, Rimozione di sostituto osseo (parziale) da altre ossa tarsali e metatarsali
78.63.08 ↔	Rimozione di dispositivo impiantato da radio e ulna (prossimale / corpo / distale): altro materiale di osteosintesi	78.68.08 ↔	Rimozione di dispositivo impiantato da tarso e metatarso: altro materiale di osteosintesi
78.64.01 ↔	Rimozione di dispositivo impiantato da carpo e metacarpo: filo (endomidollare), vite, cerchiaggio dinamico, placca (con stabilità angolare), fissatore esterno, fissatore circolare, staffe (di Blount)	78.69.11 ↔	Rimozione di dispositivo impiantato dalle falangi della mano: filo (endomidollare), vite, cerchiaggio dinamico, placca (con stabilità angolare), fissatore esterno, staffe (di Blount)
78.64.05 ↔	Rimozione di dispositivo impiantato da carpo e metacarpo, Rimozione di sostituto osseo (parziale) da carpo e metacarpo	78.69.15 ↔	Rimozione di dispositivo impiantato da altre ossa specificate, escluse quelle facciali, Rimozione di sostituto osseo (parziale) da falangi delle mani
78.64.08 ↔	Rimozione di dispositivo impiantato da carpo e metacarpo: altro materiale di osteosintesi	78.69.18 ↔	Rimozione di dispositivo impiantato dalle falangi della mano: altro materiale di osteosintesi
78.65.01 ↔	Rimozione di dispositivo impiantato dal femore: filo, filo endomidollare, vite, cerchiaggio dinamico, placca (con stabilità angolare), placca angolata / condilare, vite di compressione dinamica, chiodo endomidollare, fissatore esterno, staffe (di Blount)	78.69.21 ↔	Rimozione di dispositivo impiantato dalle ossa pelviche: filo, vite, cerchiaggio dinamico, fissatore esterno, fissatore circolare, staffe (di Blount)
		78.69.22 ↔	Rimozione di dispositivo impiantato dalle ossa pelviche: placca (con stabilità angolare)

78.69.25 ↔	Rimozione di dispositivo impiantato da altre ossa specificate, escluse quelle facciali, Rimozione di sostituto osseo (parziale) dalle ossa pelviche	7A.3A ↔	Ricostruzione di disco con sostituto discale su base cellulare
78.69.28 ↔	Rimozione di dispositivo impiantato dalle ossa pelviche: altro materiale di osteosintesi	7A.51.13 ↔	Innesto osseo della colonna vertebrale, con peduncolo vascolare senza anastomosi microvascolare
78.69.31 ↔	Rimozione di dispositivo impiantato da talo e calcagno: filo (endomidollare), vite, cerchiaggio dinamico, placca (con stabilità angolare), fissatore esterno, fissatore circolare, staffe (di Blount)	7A.81 ↔	Revisione senza sostituzione di materiale di osteosintesi, colonna vertebrale
78.69.38 ↔	Rimozione di dispositivo impiantato da talo e calcagno: altro materiale di osteosintesi	7A.82 ↔	Rimozione di materiale di osteosintesi, colonna vertebrale
78.69.41 ↔	Rimozione di dispositivo impiantato dalle falangi del piede: filo (endomidollare), vite, cerchiaggio dinamico, placca (con stabilità angolare), fissatore esterno, staffe (di Blount)	7A.83 ↔	Revisione senza sostituzione di sistemi allungabili o espansibili, colonna vertebrale
78.69.45 ↔	Rimozione di dispositivo impiantato da altre ossa specificate, escluse quelle facciali, Rimozione di sostituto osseo (parziale) da falangi dei piedi	7A.84 ↔	Rimozione di sistemi allungabili o espansibili, colonna vertebrale
78.69.48 ↔	Rimozione di dispositivo impiantato dalle falangi del piede: altro materiale di osteosintesi	7A.85 ↔	Revisione senza sostituzione di fissatore esterno, colonna vertebrale
78.69.51 ↔	Rimozione di dispositivo impiantato da altre ossa specificate: filo, cerchiaggio dinamico, staffe di Blount	7A.86 ↔	Rimozione di fissatore esterno, colonna vertebrale
78.69.52 ↔	Rimozione di dispositivo impiantato da altre ossa specificate: vite, placca (con stabilità angolare), vite di compressione dinamica, filo endomidollare, chiodo endomidollare, chiodo endomidollare con componente articolare, chiodo di bloccaggio, chiodo di trasfissione, fissatore esterno	7A.89 ↔	Revisione senza sostituzione e rimozione di materiale di osteosintesi e altri dispositivi, colonna vertebrale, altro
78.69.53 ↔	Rimozione di dispositivo impiantato da altre ossa specificate: placca angolata / condilare	80.01.00 ↔	Artrotomia per rimozione di protesi della spalla, NAS
78.69.55 ↔	Rimozione di dispositivo impiantato da altre ossa specificate, escluse quelle facciali, Rimozione di sostituto osseo (parziale) da altre ossa specificate	80.01.09 ↔	Artrotomia per rimozione di protesi della spalla, altro
78.69.58 ↔	Rimozione di dispositivo impiantato da altre ossa specificate: altro materiale di osteosintesi	80.01.21 ↔	Rimozione di endoprotesi totale della spalla, anatomica
78.69.71 ↔	Rimozione artroscopica di materiale di osteosintesi	80.01.22 ↔	Rimozione di endoprotesi totale della spalla, inversa
78.91 ↔	Inserzione di stimolatore di crescita ossea su clavicola, coste e sterno	80.01.23 ↔	Rimozione di endoprotesi totale della spalla, protesi speciale
78.95 ↔	Inserzione di stimolatore di crescita ossea sul femore	80.01.31 ↔	Rimozione di protesi di superficie
78.96 ↔	Inserzione di stimolatore di crescita ossea sulla rotula	80.01.32 ↔	Rimozione di protesi della testa omerale
78.97 ↔	Inserzione di stimolatore di crescita ossea sulla tibia e fibula	80.01.33 ↔	Rimozione di protesi glenoidea
78.98 ↔	Inserzione di stimolatore di crescita sul tarso e metatarso	80.01.41 ↔	Rimozione di coppa acetabolare, endoprotesi totale della spalla
78.99 ↔	Inserzione di stimolatore di crescita ossea su altre ossa specificate, escluse quelle facciali	80.01.42 ↔	Rimozione di coppa acetabolare nonché inserto, endoprotesi totale della spalla
79.61 ↔	Sbrigliamento di frattura esposta dell'omero	80.01.43 ↔	Rimozione di inserto, endoprotesi totale della spalla
79.62 ↔	Sbrigliamento di frattura esposta di radio e ulna	80.01.44 ↔	Rimozione di inserto nonché testa, endoprotesi totale della spalla
79.63 ↔	Sbrigliamento di frattura esposta di carpo e metacarpo	80.01.45 ↔	Rimozione di inserto, testa nonché stelo, endoprotesi totale della spalla
79.64 ↔	Sbrigliamento di frattura esposta delle falangi della mano	80.02 ↔	Artrotomia per rimozione di protesi del gomito
79.66 ↔	Sbrigliamento di frattura esposta della tibia e della fibula	80.03 ↔	Artrotomia per rimozione di protesi del polso
79.67 ↔	Sbrigliamento di frattura esposta di tarso e metatarso	80.04.00 ↔	Artrotomia per rimozione di protesi della mano e delle dita della mano, NAS
79.68 ↔	Sbrigliamento di frattura esposta delle falangi del piede	80.04.10 ↔	Artrotomia per rimozione di protesi della mano e delle dita della mano, Rimozione di endoprotesi dell'articolazione della base del pollice
79.69 ↔	Sbrigliamento di frattura esposta di altre ossa specificate, escluse quelle facciali	80.04.11 ↔	Artrotomia per rimozione di protesi della mano e delle dita della mano, Rimozione di altra endoprotesi delle articolazioni delle dita della mano
7A.21 ↔	Sbrigliamento della colonna vertebrale	80.04.99 ↔	Artrotomia per rimozione di protesi della mano e delle dita della mano, altro
7A.22 ↔	Sequestrectomia della colonna vertebrale	80.06.00 ↔	Rimozione di endoprotesi di ginocchio, NAS
7A.27 ↔	Resezione del dente dell'epistrofeo	80.06.11 ↔	Rimozione di protesi totale standard del ginocchio
7A.28.11 ↔	Osteotomia della colonna vertebrale, grado I	80.06.12 ↔	Rimozione di protesi totale speciale del ginocchio
7A.28.21 ↔	Osteotomia della colonna vertebrale, grado II	80.06.13 ↔	Rimozione di protesi totale vincolata del ginocchio
7A.28.51 ↔	Osteotomia della colonna vertebrale, grado V	80.06.14 ↔	Rimozione di protesi a slitta unicondilare
7A.28.61 ↔	Osteotomia della colonna vertebrale, grado VI	80.06.15 ↔	Rimozione di protesi a slitta bicondilare
7A.29 ↔	Incisione e asportazione di ossa e articolazioni della colonna vertebrale, altro	80.06.16 ↔	Rimozione di scudo femorale condilare con bottone rotuleo
7A.31 ↔	Distruzione di tessuto discale	80.06.17 ↔	Rimozione di bottone rotuleo
		80.06.18 ↔	Rimozione di inserto di endoprotesi di ginocchio
		80.06.1A ↔	Rimozione dei componenti tibiali o femorali nonché dell'inserto di protesi a slitta unicondilare o bicondilare o di protesi totale standard del ginocchio
		80.06.1B ↔	Rimozione dei componenti tibiali o femorali nonché dell'inserto di protesi totale speciale o vincolata del ginocchio
		80.06.1C ↔	Rimozione di protesi isolata della troclea femorale
		80.06.99 ↔	Rimozione di endoprotesi di ginocchio, altro
		80.07 ↔	Artrotomia per rimozione di protesi della caviglia
		80.08 ↔	Artrotomia per rimozione di protesi del piede e delle dita del piede

80.09 ↔	Artrotomia per rimozione di protesi da altra sede specificata	80.19.92 ↔	Artrotomia artroscopica di altra sede specificata, impianto o rimozione di sistema di somministrazione farmacologica
80.11.10 ↔	Artrotomia artroscopica dell'articolazione omero-glenoidea, lavaggio articolare con drenaggio	80.19.93 ↔	Artrotomia di altra sede specificata, lavaggio articolare con drenaggio
80.11.12 ↔	Artrotomia dell'articolazione omero-glenoidea, lavaggio articolare con drenaggio	80.71.00 ↔	Sinoviectomia della spalla, NAS
80.11.20 ↔	Artrotomia artroscopica dell'articolazione acromio-clavicolare, lavaggio articolare con drenaggio	80.71.10 ↔	Sinoviectomia, articolazione omero-glenoidea
80.11.22 ↔	Artrotomia dell'articolazione acromio-clavicolare, lavaggio articolare con drenaggio	80.71.11 ↔	Sinoviectomia, articolazione acromio-clavicolare
80.12.10 ↔	Artrotomia artroscopica del gomito, lavaggio articolare con drenaggio	80.71.99 ↔	Sinoviectomia della spalla, altro
80.12.12 ↔	Artrotomia artroscopica del gomito, impianto o rimozione di sistema di somministrazione farmacologica	80.72.00 ↔	Sinoviectomia del gomito, NAS
80.12.20 ↔	Artrotomia del gomito, Lavaggio articolare con drenaggio	80.72.10 ↔	Sinoviectomia artroscopica del gomito
80.13.10 ↔	Artrotomia artroscopica del polso, lavaggio articolare con drenaggio	80.72.20 ↔	Sinoviectomia a cielo aperto del gomito
80.13.12 ↔	Artrotomia artroscopica del polso, impianto o rimozione di sistema di somministrazione farmacologica	80.72.99 ↔	Sinoviectomia del gomito, altro
80.13.20 ↔	Artrotomia del polso, Lavaggio articolare con drenaggio	80.73.00 ↔	Sinoviectomia del polso, NAS
80.14.10 ↔	Artrotomia della mano e delle dita della mano, Lavaggio articolare con drenaggio	80.73.10 ↔	Sinoviectomia artroscopica del polso
80.15.10 ↔	Artrotomia artroscopica dell'anca, lavaggio articolare con drenaggio	80.73.20 ↔	Sinoviectomia a cielo aperto del polso
80.15.12 ↔	Artrotomia artroscopica dell'anca, impianto o rimozione di sistema di somministrazione farmacologica	80.73.99 ↔	Sinoviectomia del polso, altro
80.15.20 ↔	Artrotomia dell'anca, Lavaggio articolare con drenaggio	80.75.00 ↔	Sinoviectomia dell'anca, NAS
80.16.10 ↔	Artrotomia artroscopica del ginocchio, lavaggio articolare con drenaggio	80.75.10 ↔	Sinoviectomia artroscopica dell'anca
80.16.12 ↔	Artrotomia artroscopica del ginocchio, impianto o rimozione di sistema di somministrazione farmacologica	80.75.20 ↔	Sinoviectomia a cielo aperto dell'anca
80.16.20 ↔	Artrotomia del ginocchio, Lavaggio articolare con drenaggio	80.75.99 ↔	Sinoviectomia dell'anca, altro
80.17.10 ↔	Artrotomia artroscopica dell'articolazione talocrurale, lavaggio articolare con drenaggio	80.76.00 ↔	Sinoviectomia del ginocchio, NAS
80.17.12 ↔	Artrotomia artroscopica dell'articolazione talocrurale, impianto o rimozione di sistema di somministrazione farmacologica	80.76.10 ↔	Sinoviectomia artroscopica dell'articolazione del ginocchio
80.17.20 ↔	Artrotomia dell'articolazione talocrurale, lavaggio articolare con drenaggio	80.76.11 ↔	Sinoviectomia artroscopica dell'articolazione tibio-fibulare prossimale
80.17.30 ↔	Artrotomia artroscopica dell'articolazione subtalare, lavaggio articolare con drenaggio	80.76.20 ↔	Sinoviectomia a cielo aperto dell'articolazione del ginocchio
80.17.32 ↔	Artrotomia artroscopica dell'articolazione subtalare, impianto o rimozione di sistema di somministrazione farmacologica	80.76.21 ↔	Sinoviectomia a cielo aperto dell'articolazione tibio-fibulare prossimale
80.17.40 ↔	Artrotomia dell'articolazione subtalare, lavaggio articolare con drenaggio	80.76.99 ↔	Sinoviectomia del ginocchio, altro
80.18.10 ↔	Artrotomia artroscopica del piede e delle dita del piede, lavaggio articolare con drenaggio	80.77.10 ↔	Sinoviectomia artroscopica dell'articolazione talocrurale
80.18.12 ↔	Artrotomia artroscopica del piede e delle dita del piede, impianto o rimozione di sistema di somministrazione farmacologica	80.77.11 ↔	Sinoviectomia artroscopica dell'articolazione subtalare
80.18.20 ↔	Artrotomia del piede e delle dita del piede, lavaggio articolare con drenaggio	80.77.20 ↔	Sinoviectomia a cielo aperto dell'articolazione talocrurale
80.19.10 ↔	Artrotomia artroscopica dell'articolazione sterno-clavicolare, lavaggio articolare con drenaggio	80.77.21 ↔	Sinoviectomia a cielo aperto dell'articolazione subtalare
80.19.12 ↔	Artrotomia artroscopica dell'articolazione sterno-clavicolare, impianto o rimozione di sistema di somministrazione farmacologica	80.77.99 ↔	Sinoviectomia della cavaglia, altro
80.19.20 ↔	Artrotomia dell'articolazione sterno-clavicolare, lavaggio articolare con drenaggio	80.78.00 ↔	Sinoviectomia del piede e delle dita del piede, NAS
80.19.90 ↔	Artrotomia artroscopica di altra sede specificata, lavaggio articolare con drenaggio	80.78.10 ↔	Sinoviectomia artroscopica dell'articolazione tarso-metatarsale
		80.78.11 ↔	Sinoviectomia artroscopica dell'articolazione metatarso-falangea
		80.78.19 ↔	Altra sinoviectomia artroscopica del piede e delle dita del piede
		80.78.20 ↔	Sinoviectomia a cielo aperto dell'articolazione tarso-metatarsale
		80.78.21 ↔	Sinoviectomia a cielo aperto dell'articolazione metatarso-falangea
		80.78.29 ↔	Altra sinoviectomia a cielo aperto del piede e delle dita del piede
		80.78.99 ↔	Sinoviectomia del piede e delle dita del piede, altro
		80.79.10 ↔	Sinoviectomia artroscopica dell'articolazione sterno-clavicolare
		80.79.11 ↔	Sinoviectomia artroscopica dell'articolazione sacroiliaca
		80.79.20 ↔	Sinoviectomia a cielo aperto dell'articolazione sterno-clavicolare
		80.79.21 ↔	Sinoviectomia a cielo aperto dell'articolazione sacroiliaca
		80.79.22 ↔	Sinoviectomia a cielo aperto della sinfisi pubica
		80.83.11 ↔	Sbrigliamento dell'articolazione del polso
		80.86.11 ↔	Sbrigliamento dell'articolazione del ginocchio
		80.87.11 ↔	Sbrigliamento dell'articolazione talocrurale
		80.87.21 ↔	Sbrigliamento dell'articolazione subtalare
		80.88.20 ↔	Sbrigliamento dell'articolazione metatarso-falangea
		80.88.30 ↔	Sbrigliamento dell'articolazione interfalangea del piede
		80.88.40 ↔	Sbrigliamento di altre articolazioni del piede

80.89.11 ↔ Sbrigliamento dell'articolazione sternoclavicolare	81.49.31 ↔ Perforazione subcondrale con inserzione di impianto acellulare, articolazione subtalare, per via artroscopica
80.89.21 ↔ Sbrigliamento dell'articolazione sacroiliaca	81.49.32 ↔ Artroplastica di resezione della caviglia
81.11 ↔ Fusione della caviglia	81.49.33 ↔ Rifissazione e plastica dell'apparato capsulo-legamentoso dell'articolazione talocrurale
81.12.10 ↔ Artrodesi dell'articolazione talocrurale e subtalare	81.49.34 ↔ Perforazione subcondrale con inserzione di impianto acellulare, articolazione talocrurale, chirurgica a cielo aperto
81.12.11 ↔ Artrodesi dell'articolazione talocrurale, subtalare e di Chopart	81.49.35 ↔ Perforazione subcondrale con inserzione di impianto acellulare, articolazione talocalcaneara, chirurgica a cielo aperto
81.12.12 ↔ Artrodesi dell'articolazione subtalare, due camere articolari	81.49.99 ↔ Altra riparazione della caviglia, altro
81.12.13 ↔ Artrodesi dell'articolazione subtalare, tre camere articolari	81.51.00 ↔ Sostituzione totale dell'anca, NAS
81.12.99 ↔ Artrodesi triplice, altro	81.51.11 ↔ Primo impianto di protesi totale dell'anca
81.13 ↔ Fusione sottoastragalica	81.51.12 ↔ Primo impianto di protesi totale dell'anca, protesi speciale
81.14 ↔ Fusione mediotarsica	81.51.13 ↔ Primo impianto di protesi d'anca di superficie
81.15 ↔ Fusione tarsometatarsica	81.51.19 ↔ Primo impianto di protesi totale dell'anca, altro
81.16 ↔ Fusione metatarsofalangea	81.51.21 ↔ Impianto di protesi totale dell'anca per sostituzione di protesi
81.17 ↔ Altra fusione del piede	81.51.22 ↔ Impianto di protesi totale dell'anca per sostituzione di protesi, protesi speciale
81.18 ↔ Artrorisi di articolazione subtalare	81.51.29 ↔ Impianto di protesi totale dell'anca per sostituzione di protesi, altro
81.22 ↔ Artrodesi del ginocchio	81.52.00 ↔ Sostituzione parziale dell'anca, NAS
81.23 ↔ Artrodesi della spalla	81.52.21 ↔ Primo impianto di protesi unipolare
81.24 ↔ Artrodesi del gomito	81.52.22 ↔ Primo impianto di protesi biarticolata
81.25.09 ↔ Fusione carporadiale, altro	81.52.29 ↔ Primo impianto di protesi parziale dell'anca, altro
81.25.11 ↔ Fusione carporadiale, completa	81.52.31 ↔ Primo impianto di coppa di sostegno di protesi dell'anca
81.25.21 ↔ Fusione carporadiale, parziale	81.52.39 ↔ Primo impianto di componente di protesi dell'anca, altro
81.26.09 ↔ Fusione metacarpocarpale, altro	81.52.41 ↔ Impianto di protesi d'anca unipolare per sostituzione di protesi
81.26.11 ↔ Fusione metacarpocarpale, fusione intracarpale	81.52.42 ↔ Impianto di protesi d'anca biarticolata per sostituzione di protesi
81.27 ↔ Fusione metacarpofalangea	81.52.51 ↔ Impianto di coppa di sostegno di protesi dell'anca per sostituzione
81.40.00 ↔ Riparazione dell'anca, NAS	81.52.55 ↔ Impianto di testa femorale, inserto nonché coppa acetabolare di protesi dell'anca per sostituzione
81.40.10 ↔ Rifissazione di frammento osteocondrale dell'anca, per via artroscopica	81.52.56 ↔ Impianto di inserto nonché coppa acetabolare di protesi dell'anca per sostituzione
81.40.11 ↔ Rifissazione di frammento osteocondrale dell'anca, chirurgica a cielo aperto	81.52.57 ↔ Impianto di coppa di sostegno nonché coppa acetabolare di protesi dell'anca per sostituzione
81.40.18 ↔ Perforazione subcondrale dell'anca, per via artroscopica	81.52.58 ↔ Impianto di coppa di sostegno, coppa acetabolare nonché testa femorale di protesi dell'anca per sostituzione
81.40.19 ↔ Perforazione subcondrale dell'anca, chirurgica a cielo aperto	81.52.5A ↔ Impianto di stelo nonché testa femorale di protesi dell'anca per sostituzione
81.40.20 ↔ Perforazione subcondrale dell'anca con inserzione di impianto acellulare, per via artroscopica	81.52.5B ↔ Impianto di stelo, testa femorale nonché inserto di protesi dell'anca per sostituzione
81.40.21 ↔ Perforazione subcondrale dell'anca con inserzione di impianto acellulare, chirurgica a cielo aperto	81.54.21 ↔ Primo impianto di protesi totale standard del ginocchio
81.40.30 ↔ Artroplastica dell'anca con osteotomia delle ossa pelviche, altra osteotomia	81.54.22 ↔ Primo impianto di protesi totale speciale del ginocchio
81.40.31 ↔ Artroplastica dell'anca con osteotomia delle ossa pelviche, tripla osteotomia	81.54.23 ↔ Primo impianto di protesi totale vincolata del ginocchio
81.40.32 ↔ Tettoplastica acetabolare dell'anca	81.54.24 ↔ Primo impianto di protesi a slitta unicondilare del ginocchio
81.40.33 ↔ Resezione dell'anca secondo Girdlestone, primaria	81.54.25 ↔ Primo impianto di protesi a slitta bicondilare del ginocchio
81.40.34 ↔ Ricostruzione del labbro acetabolare, chirurgica a cielo aperto	81.54.26 ↔ Primo impianto di scudo femorale condilare con bottone rotuleo
81.40.35 ↔ Ricostruzione del labbro acetabolare, per via artroscopica	81.54.31 ↔ Impianto di protesi totale standard del ginocchio per sostituzione di protesi
81.40.99 ↔ Riparazione dell'anca, altro	81.54.32 ↔ Impianto di protesi totale speciale del ginocchio per sostituzione di protesi
81.49.10 ↔ Rifissazione di frammento osteocondrale, articolazione talocrurale, per via artroscopica	81.54.33 ↔ Impianto di protesi totale vincolata del ginocchio per sostituzione di protesi
81.49.11 ↔ Rifissazione di frammento osteocondrale, articolazione talocrurale, chirurgica a cielo aperto	
81.49.12 ↔ Rifissazione di frammento osteocondrale, articolazione subtalare, per via artroscopica	
81.49.13 ↔ Rifissazione di frammento osteocondrale, articolazione subtalare, chirurgica a cielo aperto	
81.49.26 ↔ Perforazione subcondrale, articolazione talocrurale, per via artroscopica	
81.49.27 ↔ Perforazione subcondrale, articolazione talocrurale, chirurgica a cielo aperto	
81.49.28 ↔ Perforazione subcondrale, articolazione subtalare, per via artroscopica	
81.49.29 ↔ Perforazione subcondrale, articolazione subtalare, chirurgica a cielo aperto	
81.49.30 ↔ Perforazione subcondrale con inserzione di impianto acellulare, articolazione talocrurale, per via artroscopica	

81.54.35 ↔	Impianto di protesi a slitta bicondylare per sostituzione di protesi	81.82.34 ↔	Impianto di palloncino distanziatore nella spalla, per via artroscopica
81.54.44 ↔	Impianto dei componenti tibiali o femorali nonché dell'inserito di protesi a slitta unicondylare o bicondylare o di protesi totale standard del ginocchio per sostituzione	81.82.35 ↔	Ricostruzione plastica della cuffia dei rotatori, per via artroscopica
81.54.45 ↔	Impianto dei componenti tibiali o femorali nonché dell'inserito di protesi totale speciale o vincolata del ginocchio per sostituzione	81.82.41 ↔	Rifissazione del labbro glenoideo, chirurgica a cielo aperto
81.57.00 ↔	Sostituzione dell'articolazione del piede e delle dita del piede, NAS	81.82.42 ↔	Plastica del margine glenoideo anteriore e posteriore, spalla, chirurgica a cielo aperto
81.57.10 ↔	Sostituzione dell'articolazione del piede e delle dita del piede, Endoprotesi del tarso	81.82.43 ↔	Capsuloplastica anteriore e posteriore, spalla, chirurgica a cielo aperto
81.57.11 ↔	Sostituzione dell'articolazione del piede e delle dita del piede, Endoprotesi dell'avampiede o delle dita del piede	81.82.44 ↔	Acromioplastica con sezione del legamento coraco-acromiale, chirurgica a cielo aperto
81.57.99 ↔	Sostituzione dell'articolazione del piede e delle dita del piede, altro	81.82.45 ↔	Ricostruzione plastica della cuffia dei rotatori, chirurgica a cielo aperto
81.59.11 ↔	Revisione e sostituzione di endoprotesi della caviglia	81.83.00 ↔	Altro intervento sulla spalla, NAS
81.59.12 ↔	Revisione e sostituzione di endoprotesi del tarso	81.83.10 ↔	Rifissazione di frammento osteocondrale, articolazione omero-glenoidea, per via artroscopica
81.59.13 ↔	Revisione e sostituzione di endoprotesi dell'avampiede e delle dita dei piedi	81.83.11 ↔	Rifissazione di frammento osteocondrale, articolazione omero-glenoidea, chirurgica a cielo aperto
81.73 ↔	Sostituzione totale del polso	81.83.12 ↔	Rifissazione di frammento osteocondrale, articolazione acromio-clavicolare, per via artroscopica
81.80.00 ↔	Impianto di endoprotesi totale della spalla, NAS	81.83.13 ↔	Rifissazione di frammento osteocondrale, articolazione acromio-clavicolare, chirurgica a cielo aperto
81.80.09 ↔	Impianto di endoprotesi totale della spalla, altro	81.83.26 ↔	Perforazione subcondrale, articolazione omero-glenoidea, per via artroscopica
81.80.11 ↔	Primo impianto di endoprotesi totale della spalla, anatomica	81.83.27 ↔	Perforazione subcondrale, articolazione omero-glenoidea, chirurgica a cielo aperto
81.80.12 ↔	Primo impianto di endoprotesi totale della spalla, inversa	81.83.28 ↔	Perforazione subcondrale, articolazione acromio-clavicolare, per via artroscopica
81.80.13 ↔	Primo impianto di endoprotesi totale della spalla, protesi speciale	81.83.29 ↔	Perforazione subcondrale, articolazione acromio-clavicolare, chirurgica a cielo aperto
81.80.21 ↔	Impianto di endoprotesi totale della spalla, anatomica, in caso di sostituzione di protesi	81.83.30 ↔	Perforazione subcondrale con inserzione di impianto acellulare, articolazione omero-glenoidea, per via artroscopica
81.80.22 ↔	Impianto di endoprotesi totale della spalla, inversa, in caso di sostituzione di protesi	81.83.31 ↔	Perforazione subcondrale con inserzione di impianto acellulare, articolazione acromio-clavicolare, per via artroscopica
81.80.23 ↔	Impianto di endoprotesi totale della spalla, protesi speciale, in caso di sostituzione di protesi	81.83.35 ↔	Perforazione subcondrale con inserzione di impianto acellulare, articolazione omero-glenoidea, chirurgica a cielo aperto
81.81.00 ↔	Impianto di protesi parziale della spalla, NAS	81.83.36 ↔	Perforazione subcondrale con inserzione di impianto acellulare, articolazione acromio-clavicolare, chirurgica a cielo aperto
81.81.09 ↔	Impianto di protesi parziale della spalla, altro	81.83.40 ↔	Artroplastica di resezione della spalla
81.81.11 ↔	Primo impianto di protesi di superficie	81.83.51 ↔	Stabilizzazione dell'articolazione acromio-clavicolare mediante procedura di fissazione, assistita per via artroscopica
81.81.12 ↔	Primo impianto di protesi della testa omerale	81.83.99 ↔	Altro intervento sulla spalla, altro
81.81.13 ↔	Primo impianto di protesi glenoidea	81.85.00 ↔	Altra riparazione del gomito, NAS
81.81.21 ↔	Impianto di protesi di superficie, in caso di sostituzione di protesi	81.85.10 ↔	Rifissazione di frammento osteocondrale del gomito, per via artroscopica
81.81.22 ↔	Impianto di protesi della testa omerale, in caso di sostituzione di protesi	81.85.11 ↔	Rifissazione di frammento osteocondrale del gomito, chirurgica a cielo aperto
81.81.23 ↔	Impianto di protesi glenoidea, in caso di sostituzione di protesi	81.85.18 ↔	Perforazione subcondrale del gomito, per via artroscopica
81.81.31 ↔	Impianto di coppa acetabolare, endoprotesi totale della spalla, in caso di sostituzione di componenti	81.85.19 ↔	Perforazione subcondrale del gomito, chirurgica a cielo aperto
81.81.32 ↔	Impianto di coppa acetabolare nonché inserto, endoprotesi totale della spalla, in caso di sostituzione di componenti	81.85.20 ↔	Perforazione subcondrale del gomito con inserzione di impianto acellulare, per via artroscopica
81.81.33 ↔	Impianto di inserto, endoprotesi totale della spalla, in caso di sostituzione di componenti	81.85.21 ↔	Artroplastica di resezione del gomito
81.81.34 ↔	Impianto di inserto nonché testa, endoprotesi totale della spalla, in caso di sostituzione di componenti	81.85.30 ↔	Sostituzione con protesi della superficie articolare distale dell'omero
81.81.35 ↔	Impianto di inserto, testa nonché stelo, endoprotesi totale della spalla, in caso di sostituzione di componenti	81.85.31 ↔	Altra riparazione del gomito, Protesi del capitello radiale
81.82.00 ↔	Ricostruzione plastica e rifissazione dell'apparato capsulo-legamentoso della spalla, NAS	81.85.99 ↔	Altra riparazione del gomito, altro
81.82.09 ↔	Ricostruzione plastica e rifissazione dell'apparato capsulo-legamentoso della spalla, altro	81.93.00 ↔	Sutura della capsula o dei legamenti dell'arto superiore, NAS
81.82.31 ↔	Rifissazione del labbro glenoideo, per via artroscopica	81.93.10 ↔	Sutura dell'apparato legamentoso della clavicola
81.82.32 ↔	Allargamento dello spazio subacromiale, per via artroscopica		
81.82.33 ↔	Plicatura capsulare con fissazione al glenoide, per via artroscopica		

81.93.20 ↔	Sutura dell'anello fibroso radio-ulnare	81.96.61 ↔	Altra riparazione articolare, Articolazione interfalangea del piede, Rifissazione di frammento osteocondrale, per via artroscopica
81.93.21 ↔	Sutura dell'apparato legamentoso radio-ulnare distale	81.96.62 ↔	Altra riparazione articolare, Articolazione interfalangea del piede, Rifissazione di frammento osteocondrale, chirurgica a cielo aperto
81.93.30 ↔	Sutura della capsula o dei legamenti dell'arto superiore, carpo e metacarpo	81.96.69 ↔	Altra riparazione articolare, Articolazione interfalangea del piede, altro
81.93.99 ↔	Sutura della capsula o dei legamenti dell'arto superiore, altro	81.96.6A ↔	Altra riparazione articolare, Articolazione interfalangea del piede, Perforazione subcondrale, per via artroscopica
81.94 ↔	Sutura della capsula o del legamento della caviglia e del piede	81.96.6B ↔	Altra riparazione articolare, Articolazione interfalangea del piede, Perforazione subcondrale, chirurgica a cielo aperto
81.96.10 ↔	Altra riparazione articolare, Articolazione sterno-clavicolare, NAS	81.96.6C ↔	Altra riparazione articolare, Articolazione interfalangea del piede, Perforazione subcondrale con inserzione di impianto acellulare, per via artroscopica
81.96.11 ↔	Altra riparazione articolare, Articolazione sterno-clavicolare, Rifissazione di frammento osteocondrale, per via artroscopica	81.96.70 ↔	Altra riparazione articolare, altre articolazioni del piede, NAS
81.96.12 ↔	Altra riparazione articolare, Articolazione sterno-clavicolare, Rifissazione di frammento osteocondrale, chirurgica a cielo aperto	81.96.71 ↔	Altra riparazione articolare, altre articolazioni del piede, Rifissazione di frammento osteocondrale, per via artroscopica
81.96.19 ↔	Altra riparazione articolare, Articolazione sterno-clavicolare, altro	81.96.72 ↔	Altra riparazione articolare, altre articolazioni del piede, Rifissazione di frammento osteocondrale, chirurgica a cielo aperto
81.96.1A ↔	Altra riparazione articolare, Articolazione sterno-clavicolare, Perforazione subcondrale, per via artroscopica	81.96.79 ↔	Altra riparazione articolare, altre articolazioni del piede, altro
81.96.1B ↔	Altra riparazione articolare, Articolazione sterno-clavicolare, Perforazione subcondrale, chirurgica a cielo aperto	81.96.7A ↔	Altra riparazione articolare, altre articolazioni del piede, Perforazione subcondrale, per via artroscopica
81.96.1C ↔	Altra riparazione articolare, Articolazione sterno-clavicolare, Perforazione subcondrale con inserzione di impianto acellulare, per via artroscopica	81.96.7B ↔	Altra riparazione articolare, altre articolazioni del piede, Perforazione subcondrale, chirurgica a cielo aperto
81.96.2D ↔	Altra riparazione articolare, polso, protesi della testa dell'ulna	81.96.7C ↔	Altra riparazione articolare, altre articolazioni del piede, Perforazione subcondrale con inserzione di impianto acellulare, per via artroscopica
81.96.40 ↔	Altra riparazione articolare, Articolazione tibio-fibulare prossimale, NAS	81.96.80 ↔	Altra riparazione di altra articolazione specificata, NAS
81.96.41 ↔	Altra riparazione articolare, Articolazione tibio-fibulare prossimale, Rifissazione di frammento osteocondrale, per via artroscopica	81.96.81 ↔	Altra riparazione di altra articolazione specificata, Rifissazione di frammento osteocondrale, per via artroscopica
81.96.42 ↔	Altra riparazione articolare, Articolazione tibio-fibulare prossimale, Rifissazione di frammento osteocondrale, chirurgica a cielo aperto	81.96.82 ↔	Altra riparazione di altra articolazione specificata, Rifissazione di frammento osteocondrale, chirurgica a cielo aperto
81.96.49 ↔	Altra riparazione articolare, Articolazione tibio-fibulare prossimale, altro	81.96.89 ↔	Altra riparazione di altra articolazione specificata, altro
81.96.4A ↔	Altra riparazione articolare, Articolazione tibio-fibulare prossimale, Perforazione subcondrale, per via artroscopica	81.96.8A ↔	Altra riparazione di altra articolazione specificata, Perforazione subcondrale, per via artroscopica
81.96.4B ↔	Altra riparazione articolare, Articolazione tibio-fibulare prossimale, Perforazione subcondrale, chirurgica a cielo aperto	81.96.8B ↔	Altra riparazione di altra articolazione specificata, Perforazione subcondrale, chirurgica a cielo aperto
81.96.4C ↔	Altra riparazione articolare, articolazione tibio-fibulare prossimale, perforazione subcondrale con inserzione di impianto acellulare, per via artroscopica	81.96.8C ↔	Altra riparazione di altra articolazione specificata, Perforazione subcondrale con inserzione di impianto acellulare, per via artroscopica
81.96.50 ↔	Altra riparazione articolare, Articolazione metatarso-falangea, NAS	81.96.92 ↔	Altri interventi di riparazione e plastica articolare, Rifissazione dell'apparato capsulo-legamentoso di altre articolazioni
81.96.51 ↔	Altra riparazione articolare, Articolazione metatarso-falangea, Rifissazione di frammento osteocondrale, per via artroscopica	81.96.93 ↔	Altri interventi di riparazione e plastica articolare, Impianto/rimozione di menisco di collagene
81.96.52 ↔	Altra riparazione articolare, Articolazione metatarso-falangea, Rifissazione di frammento osteocondrale, chirurgica a cielo aperto	81.96.94 ↔	Altri interventi di riparazione e plastica articolare, Impianto/rimozione di menisco di collagene, per via artroscopica
81.96.59 ↔	Altra riparazione articolare, Articolazione metatarso-falangea, altro	81.96.97 ↔	Altri interventi di riparazione e plastica articolare, Intervento complesso di primo impianto/sostituzione di endoprotesi articolare associato a sostituzione di osso e/o a sostituzione di articolazioni adiacenti
81.96.5A ↔	Altra riparazione articolare, Articolazione metatarso-falangea, Perforazione subcondrale, per via artroscopica	81.96.9A ↔	Altri interventi di riparazione e plastica articolare, Artroplastica di resezione delle articolazioni del piede
81.96.5B ↔	Altra riparazione articolare, Articolazione metatarso-falangea, Perforazione subcondrale, chirurgica a cielo aperto	81.96.9B ↔	Altri interventi di riparazione e plastica articolare, altri interventi di plastica articolare
81.96.5C ↔	Altra riparazione articolare, Articolazione metatarso-falangea, Perforazione subcondrale con inserzione di impianto acellulare, per via artroscopica		
81.96.60 ↔	Altra riparazione articolare, Articolazione interfalangea del piede, NAS		

81.99.11 ↔	Revisione artroscopica di articolazione, Articolazione omero-glenoidea	81.9A.1B ↔	Innesto di cartilagine e impianto di colture tissutali prodotte in vitro, anca, per via artroscopica
81.99.12 ↔	Revisione artroscopica di articolazione, Articolazione acromio-clavicolare	81.9A.1D ↔	Innesto di cartilagine e impianto di colture tissutali prodotte in vitro, articolazione tibio-fibulare prossimale, per via artroscopica
81.99.13 ↔	Revisione artroscopica di articolazione, Articolazione sterno-clavicolare	81.9A.1E ↔	Innesto di cartilagine e impianto di colture tissutali prodotte in vitro, articolazione talocrurale, per via artroscopica
81.99.14 ↔	Revisione artroscopica di articolazione, Gomito	81.9A.1F ↔	Innesto di cartilagine e impianto di colture tissutali prodotte in vitro, articolazione subtalare, per via artroscopica
81.99.15 ↔	Revisione artroscopica di articolazione, Polso	81.9A.1G ↔	Innesto di cartilagine e impianto di colture tissutali prodotte in vitro, altre articolazioni tarsali e tarsometatarsali, per via artroscopica
81.99.16 ↔	Revisione artroscopica di articolazione, Articolazione sacroiliaca	81.9A.1H ↔	Innesto di cartilagine e impianto di colture tissutali prodotte in vitro, articolazione metatarso-falangea, per via artroscopica
81.99.17 ↔	Revisione artroscopica di articolazione, Sinfisi pubica	81.9A.1I ↔	Innesto di cartilagine e impianto di colture tissutali prodotte in vitro, articolazione interfalangea del piede, per via artroscopica
81.99.18 ↔	Revisione artroscopica di articolazione, Anca	81.9A.1J ↔	Innesto di cartilagine e impianto di colture tissutali prodotte in vitro, altre articolazioni, per via artroscopica
81.99.19 ↔	Revisione artroscopica di articolazione, altro	81.9A.21 ↔	Innesto di cartilagine e impianto di colture tissutali prodotte in vitro, articolazione omero-glenoidea, chirurgica a cielo aperto
81.99.1A ↔	Revisione artroscopica di articolazione, Articolazione del ginocchio	81.9A.22 ↔	Innesto di cartilagine e impianto di colture tissutali prodotte in vitro, articolazione acromio-clavicolare, chirurgica a cielo aperto
81.99.1B ↔	Revisione artroscopica di articolazione, Articolazione tibio-fibulare prossimale	81.9A.23 ↔	Innesto di cartilagine e impianto di colture tissutali prodotte in vitro, articolazione sterno-clavicolare, chirurgica a cielo aperto
81.99.1C ↔	Revisione artroscopica di articolazione, Articolazione talocrurale	81.9A.24 ↔	Innesto di cartilagine e impianto di colture tissutali prodotte in vitro, gomito, chirurgica a cielo aperto
81.99.1D ↔	Revisione artroscopica di articolazione, Articolazione subtalare	81.9A.2B ↔	Innesto di cartilagine e impianto di colture tissutali prodotte in vitro, anca, chirurgica a cielo aperto
81.99.1E ↔	Revisione artroscopica di articolazione, Altre articolazioni del piede e delle dita del piede	81.9A.2D ↔	Innesto di cartilagine e impianto di colture tissutali prodotte in vitro, articolazione tibio-fibulare prossimale, chirurgica a cielo aperto
81.99.1F ↔	Revisione artroscopica di articolazione, Articolazione metatarso-falangea	81.9A.2E ↔	Innesto di cartilagine e impianto di colture tissutali prodotte in vitro, articolazione talocrurale, chirurgica a cielo aperto
81.99.1G ↔	Revisione artroscopica di articolazione, Articolazione interfalangea del piede	81.9A.2F ↔	Innesto di cartilagine e impianto di colture tissutali prodotte in vitro, articolazione subtalare, chirurgica a cielo aperto
81.99.21 ↔	Revisione chirurgica a cielo aperto di articolazione, Articolazione omero-glenoidea	81.9A.2G ↔	Innesto di cartilagine e impianto di colture tissutali prodotte in vitro, altre articolazioni tarsali e tarsometatarsali, chirurgica a cielo aperto
81.99.22 ↔	Revisione chirurgica a cielo aperto di articolazione, Articolazione acromio-clavicolare	81.9A.2H ↔	Innesto di cartilagine e impianto di colture tissutali prodotte in vitro, articolazione metatarso-falangea, chirurgica a cielo aperto
81.99.23 ↔	Revisione chirurgica a cielo aperto di articolazione, Articolazione sterno-clavicolare	81.9A.2I ↔	Innesto di cartilagine e impianto di colture tissutali prodotte in vitro, articolazione interfalangea del piede, chirurgica a cielo aperto
81.99.24 ↔	Revisione chirurgica a cielo aperto di articolazione, Gomito	81.9A.2J ↔	Innesto di cartilagine e impianto di colture tissutali prodotte in vitro, altre articolazioni, chirurgica a cielo aperto
81.99.25 ↔	Revisione chirurgica a cielo aperto di articolazione, Polso	82.09.10 ↔	Altra incisione dei tessuti molli della mano, Incisione di compartimento tendineo della mano
81.99.26 ↔	Revisione chirurgica a cielo aperto di articolazione, Articolazione sacroiliaca	82.11.10 ↔	Tenotomia della mano, Polso, percutanea
81.99.27 ↔	Revisione chirurgica a cielo aperto di articolazione, Sinfisi pubica	82.11.11 ↔	Tenotomia della mano, Dita della mano, percutanea
81.99.28 ↔	Revisione chirurgica a cielo aperto di articolazione, Anca	82.11.20 ↔	Tenotomia della mano, chirurgica a cielo aperto
81.99.29 ↔	Revisione chirurgica a cielo aperto di articolazione, altro	82.11.99 ↔	Tenotomia della mano,
81.99.2A ↔	Revisione chirurgica a cielo aperto di articolazione, Articolazione del ginocchio	82.32 ↔	Asportazione di tendini della mano per innesto
81.99.2B ↔	Revisione chirurgica a cielo aperto di articolazione, Articolazione tibio-fibulare prossimale	82.34 ↔	Asportazione di muscolo o fasce della mano per innesto
81.99.2C ↔	Revisione chirurgica a cielo aperto di articolazione, Articolazione talocrurale	82.42 ↔	Sutura differita dei tendini flessori della mano
81.99.2D ↔	Revisione chirurgica a cielo aperto di articolazione, Articolazione subtalare	82.43 ↔	Sutura differita di altri tendini della mano
81.99.2E ↔	Revisione chirurgica a cielo aperto di articolazione, Altre articolazioni del piede e delle dita del piede	82.44 ↔	Altra sutura dei tendini flessori della mano
81.99.2F ↔	Revisione chirurgica a cielo aperto di articolazione, Articolazione metatarso-falangea	82.45 ↔	Altra sutura di altri tendini della mano
81.99.2G ↔	Revisione chirurgica a cielo aperto di articolazione, Articolazione interfalangea del piede	82.51 ↔	Avanzamento di tendini della mano
81.9A.11 ↔	Innesto di cartilagine e impianto di colture tissutali prodotte in vitro, articolazione omero-glenoidea, per via artroscopica		
81.9A.12 ↔	Innesto di cartilagine e impianto di colture tissutali prodotte in vitro, articolazione acromio-clavicolare, per via artroscopica		
81.9A.13 ↔	Innesto di cartilagine e impianto di colture tissutali prodotte in vitro, articolazione sterno-clavicolare, per via artroscopica		
81.9A.14 ↔	Innesto di cartilagine e impianto di colture tissutali prodotte in vitro, gomito, per via artroscopica		

82.52 ↔	Arretramento di tendini della mano	83.82.22 ↔	Innesto di lembo muscolare o fasciale locale, Braccio e gomito
82.53 ↔	Reinserzione di tendini della mano	83.82.23 ↔	Innesto di lembo muscolare o fasciale locale, Avambraccio
82.56 ↔	Altro trasferimento o trapianto di tendini della mano	83.82.24 ↔	Innesto di lembo muscolare o fasciale locale, Parete toracica, addome e dorso
82.79 ↔	Intervento di plastica sulla mano con altro innesto o impianto	83.82.25 ↔	Innesto di lembo muscolare o fasciale locale, Regione inguinale e genitale e natiche
82.86.10 ↔	Tenoplastica di tendini flessori della mano	83.82.26 ↔	Innesto di lembo muscolare o fasciale locale, Estremità inferiore
82.86.11 ↔	Creazione di un letto per l'innesto di tendini nella mano	83.82.29 ↔	Innesto di lembo muscolare o fasciale locale, Altra localizzazione
82.86.13 ↔	Sostituzione di innesto tendineo della mano	83.82.30 ↔	Innesto di lembo osteomiocutaneo o osteofasciocutaneo, Testa e collo
82.86.99 ↔	Altra tenoplastica della mano, altro	83.82.31 ↔	Innesto di lembo osteomiocutaneo o osteofasciocutaneo, Spalla e ascella
83.43.10 ↔	Prelievo di lembo miocutaneo per innesto	83.82.32 ↔	Innesto di lembo osteomiocutaneo o osteofasciocutaneo, Braccio e gomito
83.43.11 ↔	Prelievo di lembo osteomiocutaneo o osteofasciocutaneo per innesto	83.82.33 ↔	Innesto di lembo osteomiocutaneo o osteofasciocutaneo, Avambraccio
83.43.99 ↔	Asportazione di muscoli o fasce per innesto, altro	83.82.34 ↔	Innesto di lembo osteomiocutaneo o osteofasciocutaneo, Parete toracica, addome e dorso
83.71.10 ↔	Avanzamento di tendini, Testa e collo	83.82.35 ↔	Innesto di lembo osteomiocutaneo o osteofasciocutaneo, Regione inguinale e genitale e natiche
83.71.11 ↔	Avanzamento di tendini, Spalla e ascella	83.82.36 ↔	Innesto di lembo osteomiocutaneo o osteofasciocutaneo, Estremità inferiore
83.71.12 ↔	Avanzamento di tendini, Braccio e gomito	83.82.39 ↔	Innesto di lembo osteomiocutaneo o osteofasciocutaneo, Altra localizzazione
83.71.13 ↔	Avanzamento di tendini, Avambraccio	83.84 ↔	Correzione di piede torto, NAC
83.71.14 ↔	Avanzamento di tendini, Parete toracica, addome e dorso	83.8A.30 ↔	Revisione di altra plastica con lembo con anastomosi microvascolare da muscolo o fascia, testa e collo
83.71.15 ↔	Avanzamento di tendini, Regione inguinale e genitale e natiche	83.8A.31 ↔	Revisione di altra plastica con lembo con anastomosi microvascolare da muscolo o fascia, spalla e ascella
83.71.16 ↔	Avanzamento di tendini, Estremità inferiore	83.8A.32 ↔	Revisione di altra plastica con lembo con anastomosi microvascolare da muscolo o fascia, braccio e gomito
83.71.19 ↔	Avanzamento di tendini, Altra localizzazione	83.8A.33 ↔	Revisione di altra plastica con lembo con anastomosi microvascolare da muscolo o fascia,avambraccio
83.71.99 ↔	Avanzamento di tendini, altro	83.8A.34 ↔	Revisione di altra plastica con lembo con anastomosi microvascolare da muscolo o fascia, parete toracica, addome e dorso
83.75.10 ↔	Trasferimento o trapianto di tendini, Testa e collo	83.8A.35 ↔	Revisione di altra plastica con lembo con anastomosi microvascolare da muscolo o fascia, regione inguinale e genitale e natiche
83.75.11 ↔	Trasferimento o trapianto di tendini, Spalla e ascella	83.8A.36 ↔	Revisione di altra plastica con lembo con anastomosi microvascolare da muscolo o fascia, estremità inferiore
83.75.12 ↔	Trasferimento o trapianto di tendini, Braccio e gomito	83.8A.39 ↔	Revisione di altra plastica con lembo con anastomosi microvascolare da muscolo o fascia, altra localizzazione
83.75.13 ↔	Trasferimento o trapianto di tendini, Avambraccio	84.54 ↔	Impianto di altro dispositivo interno di allungamento di ossa degli arti
83.75.14 ↔	Trasferimento o trapianto di tendini, Parete toracica, addome e dorso	85.K6.13 ↔	Revisione di plastica con lembo miocutaneo e cutaneo-adiposo della mammella, con nuova confezione e correzione dell'anastomosi vascolare
83.75.15 ↔	Trasferimento o trapianto di tendini, Regione inguinale e genitale e natiche	86.6A.11 ↔	Innesto cutaneo autologo a tutto spessore, piccolo, sul capo
83.75.16 ↔	Trasferimento o trapianto di tendini, Estremità inferiore	86.6A.12 ↔	Innesto cutaneo autologo a tutto spessore, piccolo, sul collo
83.75.19 ↔	Trasferimento o trapianto di tendini, Altra localizzazione	86.6A.13 ↔	Innesto cutaneo autologo a tutto spessore, piccolo, su spalla e ascella
83.76.10 ↔	Altra trasposizione di tendini, Testa e collo	86.6A.14 ↔	Innesto cutaneo autologo a tutto spessore, piccolo, su braccio e gomito
83.76.11 ↔	Altra trasposizione di tendini, Spalla e ascella	86.6A.15 ↔	Innesto cutaneo autologo a tutto spessore, piccolo, sull'avambraccio
83.76.12 ↔	Altra trasposizione di tendini, Braccio e gomito	86.6A.16 ↔	Innesto cutaneo autologo a tutto spessore, piccolo, sulla mano
83.76.13 ↔	Altra trasposizione di tendini, Avambraccio	86.6A.17 ↔	Innesto cutaneo autologo a tutto spessore, piccolo, su parete toracica e dorso
83.76.14 ↔	Altra trasposizione di tendini, Parete toracica e dorso	86.6A.18 ↔	Innesto cutaneo autologo a tutto spessore, piccolo, sulla regione addominale e inguinale
83.76.15 ↔	Altra trasposizione di tendini, Regione inguinale e genitale e natiche		
83.76.16 ↔	Altra trasposizione di tendini, Estremità inferiore		
83.76.19 ↔	Altra trasposizione di tendini, Altra localizzazione		
83.79 ↔	Altra trasposizione di muscoli		
83.81.10 ↔	Innesto tendineo, Testa e collo		
83.81.11 ↔	Innesto tendineo, Spalla e ascella		
83.81.12 ↔	Innesto tendineo, Braccio e gomito		
83.81.13 ↔	Innesto tendineo, Avambraccio		
83.81.14 ↔	Innesto tendineo, Parete toracica, addome e dorso		
83.81.15 ↔	Innesto tendineo, Regione inguinale e genitale e natiche		
83.81.16 ↔	Innesto tendineo, Estremità inferiore		
83.81.19 ↔	Innesto tendineo, Altra localizzazione		
83.82.10 ↔	Innesto di fascia, Testa e collo		
83.82.11 ↔	Innesto di fascia, Spalla e ascella		
83.82.12 ↔	Innesto di fascia, Braccio e gomito		
83.82.13 ↔	Innesto di fascia, Avambraccio		
83.82.14 ↔	Innesto di fascia, Parete toracica, addome e dorso		
83.82.15 ↔	Innesto di fascia, Regione inguinale e genitale e natiche		
83.82.16 ↔	Innesto di fascia, Estremità inferiore		
83.82.19 ↔	Innesto di fascia, Altra localizzazione		
83.82.20 ↔	Innesto di lembo muscolare o fasciale locale, Testa e collo		
83.82.21 ↔	Innesto di lembo muscolare o fasciale locale, Spalla e ascella		

86.6A.1A ↔ Innesto cutaneo autologo a tutto spessore, piccolo, sulle natiche	86.7A.91 ↔ Plastica con lembo locale su pelle e tessuto sottocutaneo, altra, sul capo
86.6A.1B ↔ Innesto cutaneo autologo a tutto spessore, piccolo, su coscia e ginocchio	86.7A.96 ↔ Plastica con lembo locale su pelle e tessuto sottocutaneo, altra, sulla mano
86.6A.1C ↔ Innesto cutaneo autologo a tutto spessore, piccolo, sulla gamba	86.7A.9D ↔ Plastica con lembo locale su pelle e tessuto sottocutaneo, altra, sul piede
86.6A.1D ↔ Innesto cutaneo autologo a tutto spessore, piccolo, sul piede	86.7A.9E ↔ Plastica con lembo locale su pelle e tessuto sottocutaneo, altra, di altra sede
86.6A.21 ↔ Innesto cutaneo autologo a tutto spessore, ampio, sul capo	86.7A.B6 ↔ Plastica a Z, ampia, sulla mano
86.6A.22 ↔ Innesto cutaneo autologo a tutto spessore, ampio, sul collo	86.7A.D6 ↔ Plastica a W, ampia, sulla mano
86.6A.23 ↔ Innesto cutaneo autologo a tutto spessore, ampio, su spalla e ascella	86.7B.11 ↔ Plastica con lembo regionale pedunculato, sul capo
86.6A.24 ↔ Innesto cutaneo autologo a tutto spessore, ampio, su braccio e gomito	86.7B.12 ↔ Plastica con lembo regionale pedunculato, sul collo
86.6A.25 ↔ Innesto cutaneo autologo a tutto spessore, ampio, sull'avambraccio	86.7B.13 ↔ Plastica con lembo regionale pedunculato, su spalla e ascella
86.6A.26 ↔ Innesto cutaneo autologo a tutto spessore, ampio, sulla mano	86.7B.14 ↔ Plastica con lembo regionale pedunculato, su braccio e gomito
86.6A.27 ↔ Innesto cutaneo autologo a tutto spessore, ampio, su parete toracica e dorso	86.7B.15 ↔ Plastica con lembo regionale pedunculato, sull'avambraccio
86.6A.28 ↔ Innesto cutaneo autologo a tutto spessore, ampio, sulla regione addominale e inguinale	86.7B.16 ↔ Plastica con lembo regionale pedunculato, sulla mano
86.6A.2A ↔ Innesto cutaneo autologo a tutto spessore, ampio, sulle natiche	86.7B.17 ↔ Plastica con lembo regionale pedunculato, su parete toracica e dorso
86.6A.2B ↔ Innesto cutaneo autologo a tutto spessore, ampio, su coscia e ginocchio	86.7B.18 ↔ Plastica con lembo regionale pedunculato, sulla regione addominale e inguinale
86.6A.2C ↔ Innesto cutaneo autologo a tutto spessore, ampio, sulla gamba	86.7B.1A ↔ Plastica con lembo regionale pedunculato, sulle natiche
86.6A.2D ↔ Innesto cutaneo autologo a tutto spessore, ampio, sul piede	86.7B.1B ↔ Plastica con lembo regionale pedunculato, su coscia e ginocchio
86.6B.16 ↔ Innesto cutaneo autologo a spessore parziale, piccolo, sulla mano	86.7B.1C ↔ Plastica con lembo regionale pedunculato, sulla gamba
86.6B.26 ↔ Innesto cutaneo autologo a spessore parziale, ampio, sulla mano	86.7B.1D ↔ Plastica con lembo regionale pedunculato, sul piede
86.7A.21 ↔ Plastica di allungamento, ampia, sul capo	86.7C.11 ↔ Plastica con lembo a distanza pedunculato, sul capo
86.7A.26 ↔ Plastica di allungamento, ampia, sulla mano	86.7C.12 ↔ Plastica con lembo a distanza pedunculato, sul collo
86.7A.2D ↔ Plastica di allungamento, ampia, sul piede	86.7C.13 ↔ Plastica con lembo a distanza pedunculato, su spalla e ascella
86.7A.2E ↔ Plastica di allungamento, ampia, di altra sede	86.7C.14 ↔ Plastica con lembo a distanza pedunculato, su braccio e gomito
86.7A.31 ↔ Plastica di avanzamento e rotazione, piccola, sul capo	86.7C.15 ↔ Plastica con lembo a distanza pedunculato, sull'avambraccio
86.7A.36 ↔ Plastica di avanzamento e rotazione, piccola, sulla mano	86.7C.16 ↔ Plastica con lembo a distanza pedunculato, sulla mano
86.7A.3D ↔ Plastica di avanzamento e rotazione, piccola, sul piede	86.7C.17 ↔ Plastica con lembo a distanza pedunculato, su parete toracica e dorso
86.7A.3E ↔ Plastica di avanzamento e rotazione, piccola, in altra sede	86.7C.18 ↔ Plastica con lembo a distanza pedunculato, sulla regione addominale e inguinale
86.7A.41 ↔ Plastica di avanzamento e rotazione, ampia, sul capo	86.7C.1A ↔ Plastica con lembo a distanza pedunculato, sulle natiche
86.7A.46 ↔ Plastica di avanzamento e rotazione, ampia, sulla mano	86.7C.1B ↔ Plastica con lembo a distanza pedunculato, su coscia e ginocchio
86.7A.4D ↔ Plastica di avanzamento e rotazione, ampia, sul piede	86.7C.1C ↔ Plastica con lembo a distanza pedunculato, sulla gamba
86.7A.4E ↔ Plastica di avanzamento e rotazione, ampia, in altra sede	86.7C.1D ↔ Plastica con lembo a distanza pedunculato, sul piede
86.7A.51 ↔ Plastica di trasposizione (VY), piccola, sul capo	86.7E.21 ↔ Revisione di plastica con lembo regionale pedunculato, sul capo
86.7A.56 ↔ Plastica di trasposizione (VY), piccola, sulla mano	86.7E.26 ↔ Revisione di plastica con lembo regionale pedunculato, sulla mano
86.7A.5D ↔ Plastica di trasposizione (VY), piccola, sul piede	86.7E.2D ↔ Revisione di plastica con lembo regionale pedunculato, sul piede
86.7A.5E ↔ Plastica di trasposizione (VY), piccola, in altra sede	86.7E.2E ↔ Revisione di plastica con lembo regionale pedunculato, in altra sede
86.7A.61 ↔ Plastica di trasposizione (VY), ampia, sul capo	86.7E.31 ↔ Revisione di plastica con lembo a distanza pedunculato, sul capo
86.7A.66 ↔ Plastica di trasposizione (VY), ampia, sulla mano	86.7E.36 ↔ Revisione di plastica con lembo a distanza pedunculato, sulla mano
86.7A.6D ↔ Plastica di trasposizione (VY), ampia, sul piede	86.7E.3D ↔ Revisione di plastica con lembo a distanza pedunculato, sul piede
86.7A.6E ↔ Plastica di trasposizione (VY), ampia, in altra sede	86.7E.3E ↔ Revisione di plastica con lembo a distanza pedunculato, in altra sede
86.7A.71 ↔ Plastica con lembo ad isola, piccola, sul capo	86.7E.41 ↔ Revisione di plastica con lembo libero con anastomosi microvascolare, sul capo
86.7A.76 ↔ Plastica con lembo ad isola, piccola, sulla mano	
86.7A.7D ↔ Plastica con lembo ad isola, piccola, sul piede	
86.7A.7E ↔ Plastica con lembo ad isola, piccola, in altra sede	
86.7A.81 ↔ Plastica con lembo ad isola, ampia, sul capo	
86.7A.86 ↔ Plastica con lembo ad isola, ampia, sulla mano	
86.7A.8D ↔ Plastica con lembo ad isola, ampia, sul piede	
86.7A.8E ↔ Plastica con lembo ad isola, ampia, in altra sede	

86.7E.46 ↔ Revisione di plastica con lembo libero con anastomosi microvascolare, sulla mano
86.7E.4D ↔ Revisione di plastica con lembo libero con anastomosi microvascolare, sul piede

86.7E.4E ↔ Revisione di plastica con lembo libero con anastomosi microvascolare, in altra sede
86.91 ↔ Asportazione di cute per innesto

Procedura I12-3

99.B7.12 ‡↔ Terapia intensiva complessa, da 120 a 184 punti risorse

99.B8.12 ‡↔ Trattamento complesso IMC dell'adulto, da 120 a 184 punti risorse

Procedura I12-4

80.16.12 ↔ Artrotomia artroscopica del ginocchio, impianto o rimozione di sistema di somministrazione farmacologica

80.76.20 ↔ Sinoviectomia a cielo aperto dell'articolazione del ginocchio

ADRG I13

Interventi su omero, tibia, perone e caviglia

Procedura nella tabella I13-3 e nessuna procedura nella tabella I13-4

DRG I13A

Interventi su omero, tibia, perone e caviglia, con intervento multiplo, intervento bilaterale specifico, procedura/diagnosi complessa, con intervento su localizzazioni multiple o procedura o procedimento specifico

(Di cui almeno due trattamenti, che sono temporalmente distanti di almeno un giorno nella nella [di cui almeno due procedure nella tabella I13-5] o procedura bilaterale nella tabella I13-5 o almeno una diagnosi nella tabella I13-1 o almeno una procedura nella tabella I13-6 o diagnosi nella tabella I13-2 o Intervento su più localizzazioni o procedura nella tabella I13-7 e procedura nella tabella I13-8 o procedura nella tabella I13-9 e procedura nella tabella I13-10 o procedura nella tabella I13-11 o procedura nella tabella I13-12 e procedura nella tabella I13-13) e (Intervento su più localizzazioni o almeno una procedura nella tabella I13-14 o di cui almeno due trattamenti, che sono temporalmente distanti di almeno un giorno nella nella [di cui almeno due procedure nella tabella I13-5] o procedura bilaterale nella tabella I13-5)

DRG I13B

Interventi su omero, tibia, perone e caviglia, con intervento multiplo, intervento bilaterale specifico o procedura/diagnosi complessa

Di cui almeno due trattamenti, che sono temporalmente distanti di almeno un giorno nella nella [di cui almeno due procedure nella tabella I13-5] o procedura bilaterale nella tabella I13-5 o almeno una diagnosi nella tabella I13-1 o almeno una procedura nella tabella I13-6 o diagnosi nella tabella I13-2 o Intervento su più localizzazioni o procedura nella tabella I13-7 e procedura nella tabella I13-8 o procedura nella tabella I13-9 e procedura nella tabella I13-10 o procedura nella tabella I13-11 o procedura nella tabella I13-12 e procedura nella tabella I13-13

DRG I13C

Interventi su omero, tibia, perone e caviglia, età < 16 anni

Età < 16 anni

DRG I13D

Interventi su omero, tibia, perone e caviglia, età > 15 anni

Diagnosi I13-1

A18.0	Tubercolosi delle ossa e delle articolazioni	C41.32	Tumore maligno: Clavicola
A54.4	Infezione gonococcica del sistema osteomuscolare	C41.4	Tumore Maligno: Ossa pelviche, sacro e coccige
A66.6	Lesioni delle ossa e delle articolazioni da framboesia	C41.8	Tumore Maligno: lesione sconfinante a più zone contigue dell'osso e della cartilagine articolare
C40.0	Tumore Maligno: Scapola ed ossa lunghe dell'arto superiore	C41.9	Tumore Maligno: Osso e cartilagine articolare non specificati
C40.1	Tumore Maligno: Ossa corte dell'arto superiore	C45.7	Mesotelioma di altre sedi
C40.2	Tumore Maligno: Ossa lunghe dell'arto inferiore	C45.9	Mesotelioma non specificato
C40.3	Tumore Maligno: Ossa corte dell'arto inferiore	C47.0	Tumore Maligno: Nervi periferici della testa, della faccia e del collo
C40.8	Tumore Maligno: lesione sconfinante a più zone contigue dell'osso e della cartilagine articolare degli arti	C47.1	Tumore Maligno: Nervi periferici dell'arto superiore, inclusa la spalla
C40.9	Tumore Maligno: Osso e cartilagine articolare di arto non specificato	C47.2	Tumore Maligno: Nervi periferici dell'arto inferiore, inclusa l'anca
C41.2	Tumore Maligno: Colonna vertebrale	C47.5	Tumore Maligno: Nervi periferici della pelvi
C41.30	Tumore Maligno: Costole		
C41.31	Tumore maligno: Sterno		

C47.6	Tumore Maligno: Nervi periferici del tronco non specificati	M00.81	Artrite e poliartrite da altri batteri specificati: Area spalla
C47.8	Tumore Maligno: lesione sconfinante a più zone contigue dei nervi periferici e del sistema nervoso autonomo	M00.82 M00.83	Artrite e poliartrite da altri batteri specificati: Braccio Artrite e poliartrite da altri batteri specificati: Avambraccio
C47.9	Tumore Maligno: Nervi periferici e sistema nervoso autonomo non specificati	M00.84 M00.85	Artrite e poliartrite da altri batteri specificati: Mano Artrite e poliartrite da altri batteri specificati: Coscia
C49.0	Tumore Maligno: Tessuto connettivo e tessuti molli della testa, della faccia e del collo	M00.86 M00.87	Artrite e poliartrite da altri batteri specificati: Gamba Artrite e poliartrite da altri batteri specificati: Caviglia e piede
C49.1	Tumore Maligno: Tessuto connettivo e tessuti molli dell'arto superiore, inclusa la spalla	M00.88	Artrite e poliartrite da altri batteri specificati: Altro
C49.2	Tumore Maligno: Tessuto connettivo e tessuti molli dell'arto inferiore, compresa l'anca	M00.89	Artrite e poliartrite da altri batteri specificati: Localizzazione non precisata
C49.5	Tumore Maligno: Tessuto connettivo e tessuti molli della pelvi	M00.90	Artrite piogenica non specificata: Localizzazioni multiple
C49.6	Tumore Maligno: Tessuto connettivo e tessuti molli del tronco non specificati	M00.91	Artrite piogenica non specificata: Area spalla
C49.8	Tumore Maligno: lesione sconfinante a più zone contigue del tessuto connettivo e dei tessuti molli	M00.92 M00.93	Artrite piogenica non specificata: Braccio Artrite piogenica non specificata: Avambraccio
C49.9	Tumore Maligno: Tessuto connettivo e tessuti molli non specificati	M00.94 M00.95 M00.96	Artrite piogenica non specificata: Mano Artrite piogenica non specificata: Coscia Artrite piogenica non specificata: Gamba
C79.5	Tumore maligno secondario dell'osso e del midollo osseo	M00.97 M00.98 M00.99	Artrite piogenica non specificata: Caviglia e piede Artrite piogenica non specificata: Altro Artrite piogenica non specificata: Localizzazione non precisata
D48.0	Tumori di comportamento incerto o sconosciuto: Ossa e cartilagine articolare	M02.10	Artropatia post-dissenterica: Localizzazioni multiple
D48.1	Tumori di comportamento incerto o sconosciuto: Connettivo ed altri tessuti molli	M02.11	Artropatia post-dissenterica: Area spalla
D48.2	Tumori di comportamento incerto o sconosciuto: Nervi periferici e sistema nervoso autonomo	M02.12	Artropatia post-dissenterica: Braccio
L40.5	Artropatia psoriatca {M07.0-M07.3}, {M09.0-}	M02.13	Artropatia post-dissenterica: Avambraccio
M00.00	Artrite e poliartrite stafilococcica: Localizzazioni multiple	M02.14	Artropatia post-dissenterica: Mano
M00.01	Artrite e poliartrite stafilococcica: Area spalla	M02.15	Artropatia post-dissenterica: Coscia
M00.02	Artrite e poliartrite stafilococcica: Braccio	M02.16	Artropatia post-dissenterica: Gamba
M00.03	Artrite e poliartrite stafilococcica: Avambraccio	M02.17	Artropatia post-dissenterica: Caviglia e piede
M00.04	Artrite e poliartrite stafilococcica: Mano	M02.18	Artropatia post-dissenterica: Altro
M00.05	Artrite e poliartrite stafilococcica: Coscia	M02.19	Artropatia post-dissenterica: Localizzazione non precisata
M00.06	Artrite e poliartrite stafilococcica: Gamba	M02.30	Malattia di Reiter: Localizzazioni multiple
M00.07	Artrite e poliartrite stafilococcica: Caviglia e piede	M02.31	Malattia di Reiter: Area spalla
M00.08	Artrite e poliartrite stafilococcica: Altro	M02.32	Malattia di Reiter: Braccio
M00.09	Artrite e poliartrite stafilococcica: Localizzazione non precisata	M02.33	Malattia di Reiter: Avambraccio
M00.10	Artrite e poliartrite pneumococcica: Localizzazioni multiple	M02.34	Malattia di Reiter: Mano
M00.11	Artrite e poliartrite pneumococcica: Area spalla	M02.35	Malattia di Reiter: Coscia
M00.12	Artrite e poliartrite pneumococcica: Braccio	M02.36	Malattia di Reiter: Gamba
M00.13	Artrite e poliartrite pneumococcica: Avambraccio	M02.37	Malattia di Reiter: Caviglia e piede
M00.14	Artrite e poliartrite pneumococcica: Mano	M02.38	Malattia di Reiter: Altro
M00.15	Artrite e poliartrite pneumococcica: Coscia	M02.39	Malattia di Reiter: Localizzazione non precisata
M00.16	Artrite e poliartrite pneumococcica: Gamba	M02.90	Artropatia reattiva non specificata: Localizzazioni multiple
M00.17	Artrite e poliartrite pneumococcica: Caviglia e piede	M02.91	Artropatia reattiva non specificata: Area spalla
M00.18	Artrite e poliartrite pneumococcica: Altro	M02.92	Artropatia reattiva non specificata: Braccio
M00.19	Artrite e poliartrite pneumococcica: Localizzazione non precisata	M02.93	Artropatia reattiva non specificata: Avambraccio
M00.20	Altre artriti e poliartriti streptococciche: Localizzazioni multiple	M02.94	Artropatia reattiva non specificata: Mano
M00.21	Altre artriti e poliartriti streptococciche: Area spalla	M02.95	Artropatia reattiva non specificata: Coscia
M00.22	Altre artriti e poliartriti streptococciche: Braccio	M02.96	Artropatia reattiva non specificata: Gamba
M00.23	Altre artriti e poliartriti streptococciche: Avambraccio	M02.97	Artropatia reattiva non specificata: Caviglia e piede
M00.24	Altre artriti e poliartriti streptococciche: Mano	M02.98	Artropatia reattiva non specificata: Altro
M00.25	Altre artriti e poliartriti streptococciche: Coscia	M02.99	Artropatia reattiva non specificata: Localizzazione non precisata
M00.26	Altre artriti e poliartriti streptococciche: Gamba	M05.00	Sindrome di Felty: Localizzazioni multiple
M00.27	Altre artriti e poliartriti streptococciche: Caviglia e piede	M05.01	Sindrome di Felty: Area spalla
M00.28	Altre artriti e poliartriti streptococciche: Altro	M05.02	Sindrome di Felty: Braccio
M00.29	Altre artriti e poliartriti streptococciche: Localizzazione non precisata	M05.03	Sindrome di Felty: Avambraccio
M00.80	Artrite e poliartrite da altri batteri specificati: Localizzazioni multiple	M05.04	Sindrome di Felty: Mano
		M05.05	Sindrome di Felty: Coscia
		M05.06	Sindrome di Felty: Gamba
		M05.07	Sindrome di Felty: Caviglia e piede
		M05.08	Sindrome di Felty: Altro
		M05.09	Sindrome di Felty: Localizzazione non precisata
		M05.20	Vascolite reumatoide: Localizzazioni multiple
		M05.21	Vascolite reumatoide: Area spalla
		M05.22	Vascolite reumatoide: Braccio

M05.23	Vascolite reumatoide: Avambraccio	M06.09	Artrite reumatoide sieronegativa: Localizzazione non precisata
M05.24	Vascolite reumatoide: Mano	M06.10	Morbo di Still dell'adulto: Localizzazioni multiple
M05.25	Vascolite reumatoide: Coscia	M06.11	Morbo di Still dell'adulto: Area spalla
M05.26	Vascolite reumatoide: Gamba	M06.12	Morbo di Still dell'adulto: Braccio
M05.27	Vascolite reumatoide: Caviglia e piede	M06.13	Morbo di Still dell'adulto: Avambraccio
M05.28	Vascolite reumatoide: Altro	M06.14	Morbo di Still dell'adulto: Mano
M05.29	Vascolite reumatoide: Localizzazione non precisata	M06.15	Morbo di Still dell'adulto: Coscia
M05.30	Artrite reumatoide con interessamento di altri organi e apparati: Localizzazioni multiple	M06.16	Morbo di Still dell'adulto: Gamba
M05.31	Artrite reumatoide con interessamento di altri organi e apparati: Area spalla	M06.17	Morbo di Still dell'adulto: Caviglia e piede
M05.32	Artrite reumatoide con interessamento di altri organi e apparati: Braccio	M06.18	Morbo di Still dell'adulto: Altro
M05.33	Artrite reumatoide con interessamento di altri organi e apparati: Avambraccio	M06.19	Morbo di Still dell'adulto: Localizzazione non precisata
M05.34	Artrite reumatoide con interessamento di altri organi e apparati: Mano	M06.20	Borsite reumatoide: Localizzazioni multiple
M05.35	Artrite reumatoide con interessamento di altri organi e apparati: Coscia	M06.21	Borsite reumatoide: Area spalla
M05.36	Artrite reumatoide con interessamento di altri organi e apparati: Gamba	M06.22	Borsite reumatoide: Braccio
M05.37	Artrite reumatoide con interessamento di altri organi e apparati: Caviglia e piede	M06.23	Borsite reumatoide: Avambraccio
M05.38	Artrite reumatoide con interessamento di altri organi e apparati: Altro	M06.24	Borsite reumatoide: Mano
M05.39	Artrite reumatoide con interessamento di altri organi e apparati: Localizzazione non precisata	M06.25	Borsite reumatoide: Coscia
M05.80	Altra artrite reumatoide sieropositiva: Localizzazioni multiple	M06.26	Borsite reumatoide: Gamba
M05.81	Altra artrite reumatoide sieropositiva: Area spalla	M06.27	Borsite reumatoide: Caviglia e piede
M05.82	Altra artrite reumatoide sieropositiva: Braccio	M06.28	Borsite reumatoide: Altro
M05.83	Altra artrite reumatoide sieropositiva: Avambraccio	M06.29	Borsite reumatoide: Localizzazione non precisata
M05.84	Altra artrite reumatoide sieropositiva: Mano	M06.30	Nodulo reumatoide: Localizzazioni multiple
M05.85	Altra artrite reumatoide sieropositiva: Coscia	M06.31	Nodulo reumatoide: Area spalla
M05.86	Altra artrite reumatoide sieropositiva: Gamba	M06.32	Nodulo reumatoide: Braccio
M05.87	Altra artrite reumatoide sieropositiva: Caviglia e piede	M06.33	Nodulo reumatoide: Avambraccio
M05.88	Altra artrite reumatoide sieropositiva: Altro	M06.34	Nodulo reumatoide: Mano
M05.89	Altra artrite reumatoide sieropositiva: Localizzazione non precisata	M06.35	Nodulo reumatoide: Coscia
M05.90	Artrite reumatoide sieropositiva non specificata: Localizzazioni multiple	M06.36	Nodulo reumatoide: Gamba
M05.91	Artrite reumatoide sieropositiva non specificata: Area spalla	M06.37	Nodulo reumatoide: Caviglia e piede
M05.92	Artrite reumatoide sieropositiva non specificata: Braccio	M06.38	Nodulo reumatoide: Altro
M05.93	Artrite reumatoide sieropositiva non specificata: Avambraccio	M06.39	Nodulo reumatoide: Localizzazione non precisata
M05.94	Artrite reumatoide sieropositiva non specificata: Mano	M06.40	Poliartropatia infiammatoria: Localizzazioni multiple
M05.95	Artrite reumatoide sieropositiva non specificata: Coscia	M06.41	Poliartropatia infiammatoria: Area spalla
M05.96	Artrite reumatoide sieropositiva non specificata: Gamba	M06.42	Poliartropatia infiammatoria: Braccio
M05.97	Artrite reumatoide sieropositiva non specificata: Caviglia e piede	M06.43	Poliartropatia infiammatoria: Avambraccio
M05.98	Artrite reumatoide sieropositiva non specificata: Altro	M06.44	Poliartropatia infiammatoria: Mano
M05.99	Artrite reumatoide sieropositiva non specificata: Localizzazione non precisata	M06.45	Poliartropatia infiammatoria: Coscia
M06.00	Artrite reumatoide sieronegativa: Localizzazioni multiple	M06.46	Poliartropatia infiammatoria: Gamba
M06.01	Artrite reumatoide sieronegativa: Area spalla	M06.47	Poliartropatia infiammatoria: Caviglia e piede
M06.02	Artrite reumatoide sieronegativa: Braccio	M06.48	Poliartropatia infiammatoria: Altro
M06.03	Artrite reumatoide sieronegativa: Avambraccio	M06.49	Poliartropatia infiammatoria: Localizzazione non precisata
M06.04	Artrite reumatoide sieronegativa: Mano	M06.80	Altra artrite reumatoide specificata: Localizzazioni multiple
M06.05	Artrite reumatoide sieronegativa: Coscia	M06.81	Altra artrite reumatoide specificata: Area spalla
M06.06	Artrite reumatoide sieronegativa: Gamba	M06.82	Altra artrite reumatoide specificata: Braccio
M06.07	Artrite reumatoide sieronegativa: Caviglia e piede	M06.83	Altra artrite reumatoide specificata: Avambraccio
M06.08	Artrite reumatoide sieronegativa: Altro	M06.84	Altra artrite reumatoide specificata: Mano
		M06.85	Altra artrite reumatoide specificata: Coscia
		M06.86	Altra artrite reumatoide specificata: Gamba
		M06.87	Altra artrite reumatoide specificata: Caviglia e piede
		M06.88	Altra artrite reumatoide specificata: Altro
		M06.89	Altra artrite reumatoide specificata: Localizzazione non precisata
		M06.90	Artrite reumatoide non specificata: Localizzazioni multiple
		M06.91	Artrite reumatoide non specificata: Area spalla
		M06.92	Artrite reumatoide non specificata: Braccio
		M06.93	Artrite reumatoide non specificata: Avambraccio
		M06.94	Artrite reumatoide non specificata: Mano
		M06.95	Artrite reumatoide non specificata: Coscia
		M06.96	Artrite reumatoide non specificata: Gamba
		M06.97	Artrite reumatoide non specificata: Caviglia e piede
		M06.98	Artrite reumatoide non specificata: Altro
		M06.99	Artrite reumatoide non specificata: Localizzazione non precisata
		M08.00	Poliartrite cronica giovanile, tipo adulto: Localizzazioni multiple
		M08.01	Poliartrite cronica giovanile, tipo adulto: Area spalla

M08.02	Poliartrite cronica giovanile, tipo adulto: Braccio	M08.93	Artrite giovanile non specificata: Avambraccio
M08.03	Poliartrite cronica giovanile, tipo adulto: Avambraccio	M08.94	Artrite giovanile non specificata: Mano
M08.04	Poliartrite cronica giovanile, tipo adulto: Mano	M08.95	Artrite giovanile non specificata: Coscia
M08.05	Poliartrite cronica giovanile, tipo adulto: Coscia	M08.96	Artrite giovanile non specificata: Gamba
M08.06	Poliartrite cronica giovanile, tipo adulto: Gamba	M08.97	Artrite giovanile non specificata: Caviglia e piede
M08.07	Poliartrite cronica giovanile, tipo adulto: Caviglia e piede	M08.98	Artrite giovanile non specificata: Altro
M08.08	Poliartrite cronica giovanile, tipo adulto: Altro	M08.99	Artrite giovanile non specificata: Localizzazione non precisata
M08.09	Poliartrite cronica giovanile, tipo adulto: Localizzazione non precisata	M12.00	Artropatia cronica post-reumatica [Jaccoud]: Localizzazioni multiple
M08.20	Artrite giovanile con esordio sistemico: Localizzazioni multiple	M12.01	Artropatia cronica post-reumatica [Jaccoud]: Area spalla
M08.21	Artrite giovanile con esordio sistemico: Area spalla	M12.02	Artropatia cronica post-reumatica [Jaccoud]: Braccio
M08.22	Artrite giovanile con esordio sistemico: Braccio	M12.03	Artropatia cronica post-reumatica [Jaccoud]: Avambraccio
M08.23	Artrite giovanile con esordio sistemico: Avambraccio	M12.04	Artropatia cronica post-reumatica [Jaccoud]: Mano
M08.24	Artrite giovanile con esordio sistemico: Mano	M12.05	Artropatia cronica post-reumatica [Jaccoud]: Coscia
M08.25	Artrite giovanile con esordio sistemico: Coscia	M12.06	Artropatia cronica post-reumatica [Jaccoud]: Gamba
M08.26	Artrite giovanile con esordio sistemico: Gamba	M12.07	Artropatia cronica post-reumatica [Jaccoud]: Caviglia e piede
M08.27	Artrite giovanile con esordio sistemico: Caviglia e piede	M12.08	Artropatia cronica post-reumatica [Jaccoud]: Altro
M08.28	Artrite giovanile con esordio sistemico: Altro	M12.09	Artropatia cronica post-reumatica [Jaccoud]: Localizzazione non precisata
M08.29	Artrite giovanile con esordio sistemico: Localizzazione non precisata	M33.1	Altra dermatomiosite
M08.3	Artrite cronica giovanile (sieronegativa), forma poliarticolare	M33.2	Polimiosite
M08.40	Artrite cronica giovanile (sieronegativa), forma pauciarticolare: Localizzazioni multiple	M34.0	Sclerosi sistemica progressiva
M08.41	Artrite cronica giovanile (sieronegativa), forma pauciarticolare: Area spalla	M34.9	Sclerosi sistemica non specificata
M08.42	Artrite cronica giovanile (sieronegativa), forma pauciarticolare: Braccio	M35.1	Altre sindromi sovrapposte
M08.43	Artrite cronica giovanile (sieronegativa), forma pauciarticolare: Avambraccio	M35.2	Malattia di Behçet
M08.44	Artrite cronica giovanile (sieronegativa), forma pauciarticolare: Mano	M35.3	Polimialgia reumatica
M08.45	Artrite cronica giovanile (sieronegativa), forma pauciarticolare: Coscia	M45.00	Spondilite anchilosante: Localizzazioni multiple della colonna vertebrale
M08.46	Artrite cronica giovanile (sieronegativa), forma pauciarticolare: Gamba	M45.01	Spondilite anchilosante: Zona occipito-atlanto-assiale
M08.47	Artrite cronica giovanile (sieronegativa), forma pauciarticolare: Caviglia e piede	M45.02	Spondilite anchilosante: Zona cervicale
M08.48	Artrite cronica giovanile (sieronegativa), forma pauciarticolare: Altro	M45.03	Spondilite anchilosante: Zona cervicodorsale
M08.49	Artrite cronica giovanile (sieronegativa), forma pauciarticolare: Localizzazione non precisata	M45.04	Spondilite anchilosante: Zona dorsale
M08.70	Vascolite in artrite giovanile: Localizzazioni multiple	M45.05	Spondilite anchilosante: Zona dorsolombare
M08.71	Vascolite in artrite giovanile: Area spalla	M45.06	Spondilite anchilosante: Zona lombare
M08.72	Vascolite in artrite giovanile: Braccio	M45.07	Spondilite anchilosante: Zona lombosacrale
M08.73	Vascolite in artrite giovanile: Avambraccio	M45.08	Spondilite anchilosante: Zona sacrale e sacrococcigea
M08.74	Vascolite in artrite giovanile: Mano	M45.09	Spondilite anchilosante: Zona non precisata
M08.75	Vascolite in artrite giovanile: Coscia	M46.20	Osteomielite vertebrale: Localizzazioni multiple della colonna vertebrale
M08.76	Vascolite in artrite giovanile: Gamba	M46.21	Osteomielite vertebrale: Zona occipito-atlanto-assiale
M08.77	Vascolite in artrite giovanile: Caviglia e piede	M46.22	Osteomielite vertebrale: Zona cervicale
M08.78	Vascolite in artrite giovanile: Altro	M46.23	Osteomielite vertebrale: Zona cervicodorsale
M08.79	Vascolite in artrite giovanile: Localizzazione non precisata	M46.24	Osteomielite vertebrale: Zona dorsale
M08.80	Altra artrite giovanile: Localizzazioni multiple	M46.25	Osteomielite vertebrale: Zona dorsolombare
M08.81	Altra artrite giovanile: Area spalla	M46.26	Osteomielite vertebrale: Zona lombare
M08.82	Altra artrite giovanile: Braccio	M46.27	Osteomielite vertebrale: Zona lombosacrale
M08.83	Altra artrite giovanile: Avambraccio	M46.28	Osteomielite vertebrale: Zona sacrale e sacrococcigea
M08.84	Altra artrite giovanile: Mano	M46.29	Osteomielite vertebrale: Zona non precisata
M08.85	Altra artrite giovanile: Coscia	M79.09	Reumatismo non specificato: Localizzazione non precisata
M08.86	Altra artrite giovanile: Gamba	M86.00	Osteomielite acuta ematogena: Localizzazioni multiple
M08.87	Altra artrite giovanile: Caviglia e piede	M86.01	Osteomielite acuta ematogena: Area spalla
M08.88	Altra artrite giovanile: Altro	M86.02	Osteomielite acuta ematogena: Braccio
M08.89	Altra artrite giovanile: Localizzazione non precisata	M86.03	Osteomielite acuta ematogena: Avambraccio
M08.90	Artrite giovanile non specificata: Localizzazioni multiple	M86.04	Osteomielite acuta ematogena: Mano
M08.91	Artrite giovanile non specificata: Area spalla	M86.05	Osteomielite acuta ematogena: Coscia
M08.92	Artrite giovanile non specificata: Braccio	M86.06	Osteomielite acuta ematogena: Gamba
		M86.07	Osteomielite acuta ematogena: Caviglia e piede
		M86.08	Osteomielite acuta ematogena: Altro
		M86.09	Osteomielite acuta ematogena: Localizzazione non precisata
		M86.10	Altra osteomielite acuta: Localizzazioni multiple

M86.11	Altra osteomielite acuta: Area spalla	M86.83	Altra osteomielite: Avambraccio
M86.12	Altra osteomielite acuta: Braccio	M86.84	Altra osteomielite: Mano
M86.13	Altra osteomielite acuta: Avambraccio	M86.85	Altra osteomielite: Coscia
M86.14	Altra osteomielite acuta: Mano	M86.86	Altra osteomielite: Gamba
M86.15	Altra osteomielite acuta: Coscia	M86.87	Altra osteomielite: Caviglia e piede
M86.16	Altra osteomielite acuta: Gamba	M86.88	Altra osteomielite: Altro
M86.17	Altra osteomielite acuta: Caviglia e piede	M86.89	Altra osteomielite: Localizzazione non precisata
M86.18	Altra osteomielite acuta: Altro	M86.90	Osteomielite non specificata: Localizzazioni multiple
M86.19	Altra osteomielite acuta: Localizzazione non precisata	M86.91	Osteomielite non specificata: Area spalla
M86.20	Osteomielite subacuta: Localizzazioni multiple	M86.92	Osteomielite non specificata: Braccio
M86.21	Osteomielite subacuta: Area spalla	M86.93	Osteomielite non specificata: Avambraccio
M86.22	Osteomielite subacuta: Braccio	M86.94	Osteomielite non specificata: Mano
M86.23	Osteomielite subacuta: Avambraccio	M86.95	Osteomielite non specificata: Coscia
M86.24	Osteomielite subacuta: Mano	M86.96	Osteomielite non specificata: Gamba
M86.25	Osteomielite subacuta: Coscia	M86.97	Osteomielite non specificata: Caviglia e piede
M86.26	Osteomielite subacuta: Gamba	M86.98	Osteomielite non specificata: Altro
M86.27	Osteomielite subacuta: Caviglia e piede	M86.99	Osteomielite non specificata: Localizzazione non precisata
M86.28	Osteomielite subacuta: Altro	M87.10	Osteonecrosi da farmaci: Localizzazioni multiple
M86.29	Osteomielite subacuta: Localizzazione non precisata	M87.11	Osteonecrosi da farmaci: Area spalla
M86.30	Osteomielite cronica multifocale: Localizzazioni multiple	M87.12	Osteonecrosi da farmaci: Braccio
M86.31	Osteomielite cronica multifocale: Area spalla	M87.13	Osteonecrosi da farmaci: Avambraccio
M86.32	Osteomielite cronica multifocale: Braccio	M87.14	Osteonecrosi da farmaci: Mano
M86.33	Osteomielite cronica multifocale: Avambraccio	M87.15	Osteonecrosi da farmaci: Coscia
M86.34	Osteomielite cronica multifocale: Mano	M87.16	Osteonecrosi da farmaci: Gamba
M86.35	Osteomielite cronica multifocale: Coscia	M87.17	Osteonecrosi da farmaci: Caviglia e piede
M86.36	Osteomielite cronica multifocale: Gamba	M87.18	Osteonecrosi da farmaci: Altro
M86.37	Osteomielite cronica multifocale: Caviglia e piede	M87.19	Osteonecrosi da farmaci: Localizzazione non precisata
M86.38	Osteomielite cronica multifocale: Altro	M87.20	Osteonecrosi da un trauma anteriore: Localizzazioni multiple
M86.39	Osteomielite cronica multifocale: Localizzazione non precisata	M87.21	Osteonecrosi da un trauma anteriore: Area spalla
M86.40	Osteomielite cronica con fistola: Localizzazioni multiple	M87.22	Osteonecrosi da un trauma anteriore: Braccio
M86.41	Osteomielite cronica con fistola: Area spalla	M87.23	Osteonecrosi da un trauma anteriore: Avambraccio
M86.42	Osteomielite cronica con fistola: Braccio	M87.24	Osteonecrosi da un trauma anteriore: Mano
M86.43	Osteomielite cronica con fistola: Avambraccio	M87.25	Osteonecrosi da un trauma anteriore: Coscia
M86.44	Osteomielite cronica con fistola: Mano	M87.26	Osteonecrosi da un trauma anteriore: Gamba
M86.45	Osteomielite cronica con fistola: Coscia	M87.27	Osteonecrosi da un trauma anteriore: Caviglia e piede
M86.46	Osteomielite cronica con fistola: Gamba	M87.28	Osteonecrosi da un trauma anteriore: Altro
M86.47	Osteomielite cronica con fistola: Caviglia e piede	M87.29	Osteonecrosi da un trauma anteriore: Localizzazione non precisata
M86.48	Osteomielite cronica con fistola: Altro	M87.30	Altra osteonecrosi secondaria: Localizzazioni multiple
M86.49	Osteomielite cronica con fistola: Localizzazione non precisata	M87.31	Altra osteonecrosi secondaria: Area spalla
M86.50	Altra osteomielite cronica ematogena: Localizzazioni multiple	M87.32	Altra osteonecrosi secondaria: Braccio
M86.51	Altra osteomielite cronica ematogena: Area spalla	M87.33	Altra osteonecrosi secondaria: Avambraccio
M86.52	Altra osteomielite cronica ematogena: Braccio	M87.34	Altra osteonecrosi secondaria: Mano
M86.53	Altra osteomielite cronica ematogena: Avambraccio	M87.35	Altra osteonecrosi secondaria: Coscia
M86.54	Altra osteomielite cronica ematogena: Mano	M87.36	Altra osteonecrosi secondaria: Gamba
M86.55	Altra osteomielite cronica ematogena: Coscia	M87.37	Altra osteonecrosi secondaria: Caviglia e piede
M86.56	Altra osteomielite cronica ematogena: Gamba	M87.38	Altra osteonecrosi secondaria: Altro
M86.57	Altra osteomielite cronica ematogena: Caviglia e piede	M87.39	Altra osteonecrosi secondaria: Localizzazione non precisata
M86.58	Altra osteomielite cronica ematogena: Altro	M87.80	Altra osteonecrosi: Localizzazioni multiple
M86.59	Altra osteomielite cronica ematogena: Localizzazione non precisata	M87.81	Altra osteonecrosi: Area spalla
M86.60	Altra osteomielite cronica: Localizzazioni multiple	M87.82	Altra osteonecrosi: Braccio
M86.61	Altra osteomielite cronica: Area spalla	M87.83	Altra osteonecrosi: Avambraccio
M86.62	Altra osteomielite cronica: Braccio	M87.84	Altra osteonecrosi: Mano
M86.63	Altra osteomielite cronica: Avambraccio	M87.85	Altra osteonecrosi: Coscia
M86.64	Altra osteomielite cronica: Mano	M87.86	Altra osteonecrosi: Gamba
M86.65	Altra osteomielite cronica: Coscia	M87.87	Altra osteonecrosi: Caviglia e piede
M86.66	Altra osteomielite cronica: Gamba	M87.88	Altra osteonecrosi: Altro
M86.67	Altra osteomielite cronica: Caviglia e piede	M87.89	Altra osteonecrosi: Localizzazione non precisata
M86.68	Altra osteomielite cronica: Altro	M87.90	Osteonecrosi non specificata: Localizzazioni multiple
M86.69	Altra osteomielite cronica: Localizzazione non precisata	M87.91	Osteonecrosi non specificata: Area spalla
M86.80	Altra osteomielite: Localizzazioni multiple	M87.92	Osteonecrosi non specificata: Braccio
M86.81	Altra osteomielite: Area spalla	M87.93	Osteonecrosi non specificata: Avambraccio
M86.82	Altra osteomielite: Braccio	M87.94	Osteonecrosi non specificata: Mano
		M87.95	Osteonecrosi non specificata: Coscia
		M87.96	Osteonecrosi non specificata: Gamba

M87.97	Osteonecrosi non specificata: Caviglia e piede	M96.80	Sterno lasciato elettivamente aperto dopo intervento di chirurgia toracica
M87.98	Osteonecrosi non specificata: Altro		
M87.99	Osteonecrosi non specificata: Localizzazione non precisata	M96.82	Ritardo di consolidamento osseo dopo fusione o artrodesi
M89.60	Osteopatia consecutiva a poliomielite: Localizzazioni multiple	M96.88	Altri disturbi osteomuscolari iatrogeni
M89.61	Osteopatia consecutiva a poliomielite: Area spalla	M96.9	Disturbi osteomuscolari iatrogeni non specificati
M89.62	Osteopatia consecutiva a poliomielite: Braccio	T84.5	Infezione e reazione infiammatoria da protesi articolare interna [qualsiasi sede]
M89.63	Osteopatia consecutiva a poliomielite: Avambraccio	T84.6	Infezione e reazione infiammatoria da dispositivo fissatore interno [qualsiasi sede]
M89.64	Osteopatia consecutiva a poliomielite: Mano	T84.7	Infezione e reazione infiammatoria da altri dispositivi, impianti ed innesti interni ortopedici
M89.65	Osteopatia consecutiva a poliomielite: Coscia	T84.8	Altre complicanze di dispositivi, impianti ed innesti protesici interni ortopedici
M89.66	Osteopatia consecutiva a poliomielite: Gamba		
M89.67	Osteopatia consecutiva a poliomielite: Caviglia e piede	T84.9	Complicanza, non specificata, di dispositivo, impianto ed innesto protesico interno ortopedico
M89.68	Osteopatia consecutiva a poliomielite: Altro		
M89.69	Osteopatia consecutiva a poliomielite: Localizzazione non precisata		

Procedura I13-10

78.17.24 ↔	Riduzione chiusa di frattura della fibula distale con fissatore esterno	79.36.70 ↔	Riduzione aperta di frattura semplice della fibula distale, con fissazione interna con staffe (di Blount)
78.17.25 ↔	Riduzione aperta di frattura semplice della fibula distale con fissatore esterno	79.36.71 ↔	Riduzione aperta di frattura semplice della fibula distale, con fissazione interna con placca
78.17.26 ↔	Riduzione aperta di frattura pluriframmentaria della fibula distale con fissatore esterno	79.36.72 ↔	Riduzione aperta di frattura semplice della fibula distale, con altra fissazione interna
79.16.40 ↔	Riduzione chiusa di frattura della fibula distale, con fissazione interna con chiodo endomidollare	79.36.73 ↔	Riduzione aperta di frattura pluriframmentaria della fibula distale, con fissazione interna
79.16.49 ↔	Riduzione chiusa di frattura della fibula distale, con altra fissazione interna (es. vite, placca, filo)	79.56.21 ↔	Riduzione aperta di epifisiolisi della fibula distale
79.26.22 ↔	Riduzione aperta di frattura della fibula distale, senza fissazione interna		

Procedura I13-11

79.11.11 ↔	Riduzione chiusa di frattura dell'omero prossimale mediante fissazione interna con tecnica mini-invasiva con palloncino	79.16.31 ↔	Riduzione chiusa di altra frattura della tibia mediante fissazione interna con tecnica mini-invasiva con palloncino
79.11.21 ↔	Riduzione chiusa di altra frattura dell'omero mediante fissazione interna con tecnica mini-invasiva con palloncino	79.17.11 ↔	Riduzione chiusa di frattura del calcagno mediante fissazione interna con tecnica mini-invasiva con palloncino
79.16.11 ↔	Riduzione chiusa di frattura della tibia prossimale mediante fissazione interna con tecnica mini-invasiva con palloncino		

Procedura I13-12

78.11.10 ↔	Riduzione chiusa di frattura della scapola e della clavicola con fissatore esterno	78.12.99 ↔	Applicazione di fissatore esterno dell'omero (Incl. Riduzione di frattura), altro
78.11.11 ↔	Riduzione aperta di frattura semplice della scapola e della clavicola con fissatore esterno	78.13.10 ↔	Riduzione chiusa di frattura del radio distale con fissatore esterno
78.11.12 ↔	Riduzione aperta di frattura pluriframmentaria della scapola e della clavicola con fissatore esterno	78.13.11 ↔	Riduzione chiusa di altra frattura del radio con fissatore esterno
78.11.20 ↔	Riduzione chiusa di frattura delle coste e dello sterno con fissatore esterno	78.13.12 ↔	Riduzione aperta di frattura del radio distale con fissatore esterno
78.11.21 ↔	Riduzione aperta di frattura delle coste e dello sterno con fissatore esterno	78.13.13 ↔	Riduzione aperta di altra frattura del radio con fissatore esterno
78.11.99 ↔	Applicazione di fissatore esterno della scapola, della clavicola, delle coste e dello sterno (Incl. Riduzione di frattura), altro	78.13.20 ↔	Riduzione chiusa di frattura dell'ulna con fissatore esterno
78.12.10 ↔	Riduzione chiusa di frattura dell'omero prossimale con fissatore esterno	78.13.99 ↔	Applicazione di fissatore esterno del radio e dell'ulna (Incl. Riduzione di frattura), altro
78.12.11 ↔	Riduzione aperta di frattura dell'omero prossimale con fissatore esterno	78.14.10 ↔	Riduzione chiusa di frattura di carpo e metacarpo con fissatore esterno
78.12.90 ↔	Riduzione chiusa di altra frattura dell'omero con fissatore esterno	78.14.11 ↔	Riduzione aperta di frattura di carpo e metacarpo con fissatore esterno
78.12.91 ↔	Riduzione aperta di altra frattura dell'omero con fissatore esterno	78.14.99 ↔	Applicazione di fissatore esterno di carpo e metacarpo (Incl. Riduzione di frattura), altro
		78.15.10 ↔	Riduzione aperta di frattura del collo femorale e del femore prossimale con fissatore esterno

78.15.20 ↔	Riduzione aperta di frattura della diafisi femorale con fissatore esterno	78.17.24 ↔	Riduzione chiusa di frattura della fibula distale con fissatore esterno
78.15.30 ↔	Riduzione chiusa di frattura del femore distale con fissatore esterno	78.17.25 ↔	Riduzione aperta di frattura semplice della fibula distale con fissatore esterno
78.15.31 ↔	Riduzione aperta di frattura del femore distale con fissatore esterno	78.17.26 ↔	Riduzione aperta di frattura pluriframmentaria della fibula distale con fissatore esterno
78.15.40 ↔	Riduzione chiusa di altra frattura del femore con fissatore esterno	78.17.27 ↔	Riduzione chiusa di altra frattura della fibula con fissatore esterno
78.15.99 ↔	Applicazione di fissatore esterno del femore (Incl. Riduzione di frattura), altro	78.17.99 ↔	Applicazione di fissatore esterno della tibia e della fibula (Incl. Riduzione di frattura), altro
78.16.10 ↔	Riduzione chiusa di frattura della rotula con fissatore esterno	78.18.10 ↔	Riduzione chiusa di frattura del calcagno con fissatore esterno
78.16.11 ↔	Riduzione aperta di frattura della rotula con fissatore esterno	78.18.11 ↔	Riduzione chiusa di frattura di altre ossa tarsali e metatarsali con fissatore esterno
78.16.99 ↔	Applicazione di fissatore esterno della rotula (Incl. Riduzione di frattura), altro	78.18.12 ↔	Riduzione aperta di frattura semplice di altre ossa tarsali e metatarsali con fissatore esterno
78.17.10 ↔	Riduzione chiusa di frattura della tibia prossimale con fissatore esterno	78.18.13 ↔	Riduzione aperta di frattura del calcagno e del talo con fissatore esterno
78.17.11 ↔	Riduzione aperta di frattura semplice della tibia prossimale con fissatore esterno	78.18.14 ↔	Riduzione aperta di frattura pluriframmentaria di altre ossa tarsali con fissatore esterno
78.17.12 ↔	Riduzione aperta di frattura pluriframmentaria della tibia prossimale con fissatore esterno	78.18.15 ↔	Riduzione aperta di frattura pluriframmentaria del metatarso con fissatore esterno
78.17.13 ↔	Riduzione aperta di frattura semplice della diafisi tibiale con fissatore esterno	78.18.99 ↔	Applicazione di fissatore esterno di tarso e metatarso (Incl. Riduzione di frattura), altro
78.17.14 ↔	Riduzione aperta di frattura semplice della tibia distale con fissatore esterno	78.19.10 ↔	Riduzione chiusa di frattura di falangi delle mani con fissatore esterno
78.17.15 ↔	Riduzione chiusa di altra frattura della tibia con fissatore esterno	78.19.11 ↔	Riduzione aperta di frattura di falangi delle mani con fissatore esterno
78.17.16 ↔	Riduzione aperta di frattura pluriframmentaria di altre parti della tibia con fissatore esterno	78.19.20 ↔	Riduzione chiusa di frattura delle ossa pelviche con fissatore esterno
78.17.20 ↔	Riduzione aperta di frattura semplice della fibula prossimale con fissatore esterno	78.19.21 ↔	Riduzione aperta di frattura dell'acetabolo mediante fissazione / transfissazione con fissatore esterno
78.17.21 ↔	Riduzione aperta di frattura pluriframmentaria della fibula prossimale con fissatore esterno	78.19.22 ↔	Riduzione aperta di frattura di altre parti delle ossa pelviche con fissatore esterno
78.17.22 ↔	Riduzione aperta di frattura semplice della diafisi della fibula con fissatore esterno	78.19.30 ↔	Riduzione chiusa di frattura di falangi dei piedi con fissatore esterno
78.17.23 ↔	Riduzione aperta di frattura pluriframmentaria della diafisi della fibula con fissatore esterno	78.19.31 ↔	Riduzione aperta di frattura di falangi dei piedi con fissatore esterno

Procedura I13-13

84.72 †↔ Applicazione di dispositivo di fissazione esterna, sistema ad anello

Procedura I13-14

00.9A.61 †↔	Utilizzo di impianti personalizzati fabbricati prima dell'intervento sulla base di ricostruzioni tridimensionali di immagini	79.11.21 ↔	Riduzione chiusa di altra frattura dell'omero mediante fissazione interna con tecnica mini-invasiva con palloncino
00.9A.62 †↔	Utilizzo di impianti personalizzati adattati prima dell'intervento sulla base di ricostruzioni tridimensionali di immagini	79.16.11 ↔	Riduzione chiusa di frattura della tibia prossimale mediante fissazione interna con tecnica mini-invasiva con palloncino
00.9A.63 †↔	Utilizzo di modelli personalizzati fabbricati prima dell'intervento sulla base di ricostruzioni tridimensionali di immagini per navigazione (comprende: incisione, trapanazione, posizionamento)	79.16.31 ↔	Riduzione chiusa di altra frattura della tibia mediante fissazione interna con tecnica mini-invasiva con palloncino
00.9A.64 †↔	Utilizzo di impianti personalizzati predisposti prima dell'intervento tramite immagini 3D nonché stampanti 3D	79.17.11 ↔	Riduzione chiusa di frattura del calcagno mediante fissazione interna con tecnica mini-invasiva con palloncino
79.11.11 ↔	Riduzione chiusa di frattura dell'omero prossimale mediante fissazione interna con tecnica mini-invasiva con palloncino		

Diagnosi I13-2

S01.83	Ferita aperta (qualsiasi parte della testa) in collegamento con traumatismo intracranico	S41.89	Danno ai tessuti molli di terzo grado su frattura o lussazione aperta del braccio
S01.86	Danno ai tessuti molli di terzo grado su frattura o lussazione chiusa della testa	S51.86	Danno ai tessuti molli di terzo grado su frattura o lussazione chiusa dell'avambraccio
S01.88	Danno ai tessuti molli di secondo grado su frattura o lussazione aperta della testa	S51.88	Danno ai tessuti molli di secondo grado su frattura o lussazione aperta dell'avambraccio
S01.89	Danno ai tessuti molli di terzo grado su frattura o lussazione aperta della testa	S51.89	Danno ai tessuti molli di terzo grado su frattura o lussazione aperta dell'avambraccio
S11.86	Danno ai tessuti molli di terzo grado su frattura o lussazione chiusa del collo	S61.86	Danno ai tessuti molli di terzo grado su frattura o lussazione chiusa del polso e della mano
S11.88	Danno ai tessuti molli di secondo grado su frattura o lussazione aperta del collo	S61.88	Danno ai tessuti molli di secondo grado su frattura o lussazione aperta del polso e della mano
S11.89	Danno ai tessuti molli di terzo grado su frattura o lussazione aperta del collo	S61.89	Danno ai tessuti molli di terzo grado su frattura o lussazione aperta del polso e della mano
S21.83	Ferita aperta (qualsiasi parte del torace) in collegamento con traumatismo intratoracico	S71.86	Danno ai tessuti molli di terzo grado su frattura o lussazione chiusa dell'anca e della coscia
S21.86	Danno ai tessuti molli di terzo grado su frattura o lussazione chiusa del torace	S71.88	Danno ai tessuti molli di secondo grado su frattura o lussazione aperta dell'anca e della coscia
S21.88	Danno ai tessuti molli di secondo grado su frattura o lussazione aperta del torace	S71.89	Danno ai tessuti molli di terzo grado su frattura o lussazione aperta dell'anca e della coscia
S21.89	Danno ai tessuti molli di terzo grado su frattura o lussazione aperta del torace	S81.86	Danno ai tessuti molli di terzo grado su frattura o lussazione chiusa della gamba
S31.83	Ferita aperta (qualsiasi parte dell'addome, dei lombi e della pelvi) in collegamento con traumatismo intraaddominale	S81.88	Danno ai tessuti molli di secondo grado su frattura o lussazione aperta della gamba
S31.86	Danno ai tessuti molli di terzo grado su frattura o lussazione chiusa della colonna lombare e della pelvi	S81.89	Danno ai tessuti molli di terzo grado su frattura o lussazione aperta della gamba
S31.88	Danno ai tessuti molli di secondo grado su frattura o lussazione aperta della colonna lombare e della pelvi	S91.86	Danno ai tessuti molli di terzo grado su frattura o lussazione chiusa del piede
S31.89	Danno ai tessuti molli di terzo grado su frattura o lussazione aperta della colonna lombare e della pelvi	S91.88	Danno ai tessuti molli di secondo grado su frattura o lussazione aperta del piede
S41.86	Danno ai tessuti molli di terzo grado su frattura o lussazione chiusa del braccio	S91.89	Danno ai tessuti molli di terzo grado su frattura o lussazione aperta del piede
S41.88	Danno ai tessuti molli di secondo grado su frattura o lussazione aperta del braccio		

Procedura I13-3

77.02.00 ↔	Sequestrectomia dell'omero, NAS	77.37.19 ↔	Altra sezione della tibia
77.02.10 ↔	Sequestrectomia dell'omero, senza impianto di sistema di somministrazione farmacologica	77.37.20 ↔	Osteotomia rotativa della fibula
77.02.11 ↔	Sequestrectomia dell'omero, con impianto di sistema di somministrazione farmacologica	77.37.21 ↔	Corticotomia per osteogenesi distrattiva della fibula
77.02.99 ↔	Sequestrectomia dell'omero, altro	77.37.22 ↔	Osteotomia complessa (pluridimensionale) (con correzione assiale) della fibula
77.12.00 ↔	Altra incisione dell'omero senza sezione, NAS	77.37.29 ↔	Altra sezione della fibula
77.12.10 ↔	Altra incisione dell'omero senza sezione, Esplorazione e trapanazione	77.37.99 ↔	Altra sezione della tibia e fibula, altro
77.12.11 ↔	Altra incisione dell'omero senza sezione, Rimozione di corpo estraneo	77.62.00 ↔	Asportazione e distruzione locale di lesione o tessuto dell'omero, NAS
77.12.12 ↔	Altra incisione dell'omero senza sezione, Impianto e rimozione di sistema di somministrazione farmacologica	77.62.20 ↔	Sbrigliamento dell'omero
77.12.13 ↔	Altra incisione dell'omero senza sezione, Drenaggio	77.62.99 ↔	Asportazione e distruzione locale di lesione o tessuto dell'omero, altro
77.12.99 ↔	Altra incisione dell'omero senza sezione, altro	77.82 ↔	Altra osteotomia parziale dell'omero
77.22 ↔	Osteotomia cuneiforme dell'omero	77.87.00 ↔	Altra osteotomia parziale della tibia e della fibula, NAS
77.27.00 ↔	Osteotomia cuneiforme della tibia e fibula, NAS	77.87.10 ↔	Altra osteotomia parziale della tibia
77.27.10 ↔	Osteotomia cuneiforme della tibia	77.87.11 ↔	Altra osteotomia parziale della fibula
77.27.20 ↔	Osteotomia cuneiforme della fibula	77.87.99 ↔	Altra osteotomia parziale della tibia e della fibula, altro
77.27.99 ↔	Osteotomia cuneiforme della tibia e fibula, altro	77.92 ↔	Ostectomia totale dell'omero
77.32.00 ↔	Altra sezione dell'omero, NAS	77.97.00 ↔	Ostectomia totale della tibia e della fibula, NAS
77.32.10 ↔	Corticotomia per osteogenesi distrattiva dell'omero	77.97.10 ↔	Ostectomia totale della tibia
77.32.99 ↔	Altra sezione dell'omero, altro	77.97.11 ↔	Ostectomia totale della fibula
77.37.00 ↔	Altra sezione della tibia e fibula, NAS	77.97.99 ↔	Ostectomia totale della tibia e della fibula, altro
77.37.10 ↔	Osteotomia rotativa della tibia	78.02.11 ↔	Innesto osseo dell'omero, con peduncolo vascolare senza anastomosi microvascolare
77.37.12 ↔	Corticotomia per osteogenesi distrattiva della tibia	78.02.13 ↔	Innesto osteocondrale dell'omero, autogeno e allogenico
77.37.13 ↔	Osteotomia complessa (pluridimensionale) (con correzione assiale) della tibia	78.07.11 ↔	Innesto osseo della tibia, con peduncolo vascolare senza anastomosi microvascolare
77.37.14 ↔	Osteotomia valgzante o varizzante della tibia		

78.07.13 ↔	Innesto osteocondrale della tibia, autogeno e allogenico	78.52.00 ↔	Fissazione interna dell'omero senza riduzione di frattura, NAS
78.07.21 ↔	Innesto osseo della fibula, con peduncolo vascolare senza anastomosi microvascolare	78.52.10 ↔	Revisione senza sostituzione di materiale di osteosintesi dell'omero
78.07.23 ↔	Innesto osteocondrale della fibula, autogeno e allogenico	78.52.99 ↔	Fissazione interna dell'omero senza riduzione di frattura, altro
78.12.10 ↔	Riduzione chiusa di frattura dell'omero prossimale con fissatore esterno	78.57.00 ↔	Fissazione interna di tibia e fibula senza riduzione di frattura, NAS
78.12.11 ↔	Riduzione aperta di frattura dell'omero prossimale con fissatore esterno	78.57.10 ↔	Revisione senza sostituzione di materiale di osteosintesi della tibia
78.12.90 ↔	Riduzione chiusa di altra frattura dell'omero con fissatore esterno	78.57.20 ↔	Revisione senza sostituzione di materiale di osteosintesi della fibula
78.12.91 ↔	Riduzione aperta di altra frattura dell'omero con fissatore esterno	78.57.99 ↔	Fissazione interna di tibia e fibula senza riduzione di frattura, altro
78.12.99 ↔	Applicazione di fissatore esterno dell'omero (Incl. Riduzione di frattura), altro	78.92 ↔	Inserzione di stimolatore di crescita ossea sull'omero
78.17.10 ↔	Riduzione chiusa di frattura della tibia prossimale con fissatore esterno	79.11.00 ↔	Riduzione chiusa di frattura dell'omero, con fissazione interna, NAS
78.17.11 ↔	Riduzione aperta di frattura semplice della tibia prossimale con fissatore esterno	79.11.10 ↔	Riduzione chiusa di frattura dell'omero prossimale, con fissazione interna con chiodo endomidollare / di bloccaggio o con placca angolata / condilare
78.17.12 ↔	Riduzione aperta di frattura pluriframmentaria della tibia prossimale con fissatore esterno	79.11.11 ↔	Riduzione chiusa di frattura dell'omero prossimale mediante fissazione interna con tecnica mini-invasiva con palloncino
78.17.13 ↔	Riduzione aperta di frattura semplice della diafisi tibiale con fissatore esterno	79.11.19 ↔	Riduzione chiusa di frattura dell'omero prossimale, con altra fissazione interna (es. con vite, filo, cerchiaggio dinamico, placca a stabilità angolare)
78.17.14 ↔	Riduzione aperta di frattura semplice della tibia distale con fissatore esterno	79.11.20 ↔	Riduzione chiusa di altra frattura dell'omero, con fissazione interna con chiodo endomidollare / di bloccaggio o con placca angolata / condilare
78.17.15 ↔	Riduzione chiusa di altra frattura della tibia con fissatore esterno	79.11.21 ↔	Riduzione chiusa di altra frattura dell'omero mediante fissazione interna con tecnica mini-invasiva con palloncino
78.17.16 ↔	Riduzione aperta di frattura pluriframmentaria di altre parti della tibia con fissatore esterno	79.11.29 ↔	Riduzione chiusa di altra frattura dell'omero, con altra fissazione interna (es. con vite, filo, cerchiaggio dinamico, placca a stabilità angolare)
78.17.20 ↔	Riduzione aperta di frattura semplice della fibula prossimale con fissatore esterno	79.11.99 ↔	Riduzione chiusa di frattura dell'omero, con fissazione interna, altro
78.17.21 ↔	Riduzione aperta di frattura pluriframmentaria della fibula prossimale con fissatore esterno	79.16.00 ↔	Riduzione chiusa di frattura della tibia e della fibula, con fissazione interna, NAS
78.17.22 ↔	Riduzione aperta di frattura semplice della diafisi della fibula con fissatore esterno	79.16.10 ↔	Riduzione chiusa di frattura della tibia prossimale, con fissazione interna con chiodo endomidollare
78.17.23 ↔	Riduzione aperta di frattura pluriframmentaria della diafisi della fibula con fissatore esterno	79.16.11 ↔	Riduzione chiusa di frattura della tibia prossimale mediante fissazione interna con tecnica mini-invasiva con palloncino
78.17.24 ↔	Riduzione chiusa di frattura della fibula distale con fissatore esterno	79.16.29 ↔	Riduzione chiusa di frattura della tibia distale, con altra fissazione interna (es. vite, placca, filo)
78.17.25 ↔	Riduzione aperta di frattura semplice della fibula distale con fissatore esterno	79.16.30 ↔	Riduzione chiusa di altra frattura della tibia, con fissazione interna con chiodo endomidollare
78.17.26 ↔	Riduzione aperta di frattura pluriframmentaria della fibula distale con fissatore esterno	79.16.31 ↔	Riduzione chiusa di altra frattura della tibia mediante fissazione interna con tecnica mini-invasiva con palloncino
78.17.27 ↔	Riduzione chiusa di altra frattura della fibula con fissatore esterno	79.16.39 ↔	Riduzione chiusa di altra frattura della tibia, con altra fissazione interna (es. vite, placca, filo)
78.17.99 ↔	Applicazione di fissatore esterno della tibia e della fibula (Incl. Riduzione di frattura), altro	79.16.40 ↔	Riduzione chiusa di frattura della fibula distale, con fissazione interna con chiodo endomidollare
78.22.00 ↔	Accorciamento dell'omero, NAS	79.16.49 ↔	Riduzione chiusa di frattura della fibula distale, con altra fissazione interna (es. vite, placca, filo)
78.22.10 ↔	Epifisiodesi temporanea dell'omero	79.16.50 ↔	Riduzione chiusa di altra frattura della fibula, con fissazione interna con chiodo endomidollare
78.22.11 ↔	Epifisiodesi permanente dell'omero	79.16.59 ↔	Riduzione chiusa di altra frattura della fibula, con altra fissazione interna (es. vite, placca, filo)
78.22.12 ↔	Epifisiolisi terapeutica dell'omero	79.16.99 ↔	Riduzione chiusa di frattura della tibia e della fibula, con fissazione interna, altro
78.22.99 ↔	Accorciamento dell'omero, altro	79.21.00 ↔	Riduzione aperta di frattura dell'omero senza fissazione interna, NAS
78.27.00 ↔	Accorciamento di tibia e fibula, NAS	79.21.10 ↔	Riduzione aperta di frattura dell'omero prossimale, senza fissazione interna
78.27.10 ↔	Epifisiodesi temporanea della tibia	79.21.11 ↔	Riduzione aperta di frattura della diafisi dell'omero, senza fissazione interna
78.27.11 ↔	Epifisiodesi permanente della tibia	79.21.12 ↔	Riduzione aperta di frattura dell'omero distale, senza fissazione interna
78.27.12 ↔	Epifisiolisi terapeutica della tibia		
78.27.19 ↔	Altro accorciamento della tibia		
78.27.20 ↔	Epifisiodesi temporanea della fibula		
78.27.21 ↔	Epifisiodesi permanente della fibula		
78.27.22 ↔	Epifisiolisi terapeutica della fibula		
78.27.29 ↔	Altro accorciamento della fibula		
78.27.99 ↔	Accorciamento di tibia e fibula, altro		
78.42 ↔	Altri interventi di riparazione o plastica sull'omero		
78.47.00 ↔	Altri interventi di riparazione o plastica su tibia e fibula, NAS		
78.47.10 ↔	Altri interventi di riparazione o plastica sulla tibia		
78.47.20 ↔	Altri interventi di riparazione o plastica sulla fibula		
78.47.99 ↔	Altri interventi di riparazione o plastica su tibia e fibula, altro		

79.21.99 ↔	Riduzione aperta di frattura dell'omero senza fissazione interna, altro	79.36.99 ↔	Riduzione aperta di frattura di tibia e fibula, con fissazione interna, altro
79.26.00 ↔	Riduzione aperta di frattura della tibia e della fibula, senza fissazione interna, NAS	79.50 ↔	Riduzione aperta di epifisiolisi in sede non specificata
79.26.10 ↔	Riduzione aperta di frattura della tibia prossimale, senza fissazione interna	79.51 ↔	Riduzione aperta di epifisiolisi dell'omero
79.26.11 ↔	Riduzione aperta di frattura della diafisi della tibia, senza fissazione interna	79.56.00 ↔	Riduzione aperta di epifisiolisi di tibia e fibula, NAS
79.26.12 ↔	Riduzione aperta di frattura della tibia distale, senza fissazione interna	79.56.10 ↔	Riduzione aperta di epifisiolisi della tibia prossimale
79.26.20 ↔	Riduzione aperta di frattura della fibula prossimale, senza fissazione interna	79.56.11 ↔	Riduzione aperta di epifisiolisi della tibia distale
79.26.21 ↔	Riduzione aperta di frattura della diafisi della fibula, senza fissazione interna	79.56.20 ↔	Riduzione aperta di epifisiolisi della fibula prossimale
79.26.22 ↔	Riduzione aperta di frattura della fibula distale, senza fissazione interna	79.56.21 ↔	Riduzione aperta di epifisiolisi della fibula distale
79.26.99 ↔	Riduzione aperta di frattura della tibia e della fibula, senza fissazione interna, altro	79.56.99 ↔	Riduzione aperta di epifisiolisi di tibia e fibula, altro
79.31.00 ↔	Riduzione aperta di frattura dell'omero con fissazione interna, NAS	79.61 ↔	Sbrigliamento di frattura esposta dell'omero
79.31.10 ↔	Riduzione aperta di frattura semplice dell'omero prossimale, con fissazione interna con chiodo endomidollare, placca a stabilità angolare o placca (angolata)	79.66 ↔	Sbrigliamento di frattura esposta della tibia e della fibula
79.31.11 ↔	Riduzione aperta di frattura semplice dell'omero prossimale, con altra fissazione interna (es. vite, filo)	80.17.10 ↔	Artrotomia artroscopica dell'articolazione talocrurale, lavaggio articolare con drenaggio
79.31.12 ↔	Riduzione aperta di frattura pluriframmentaria dell'omero prossimale, con fissazione interna	80.17.11 ↔	Artrotomia artroscopica dell'articolazione talocrurale, asportazione di corpo libero intra-articolare
79.31.20 ↔	Riduzione aperta di frattura semplice della diafisi dell'omero, con fissazione interna	80.17.12 ↔	Artrotomia artroscopica dell'articolazione talocrurale, impianto o rimozione di sistema di somministrazione farmacologica
79.31.30 ↔	Riduzione aperta di frattura semplice dell'omero distale, con fissazione interna con chiodo endomidollare, placca a stabilità angolare o placca (angolata)	80.17.20 ↔	Artrotomia dell'articolazione talocrurale, lavaggio articolare con drenaggio
79.31.31 ↔	Riduzione aperta di frattura semplice dell'omero distale, con altra fissazione interna (es. vite, filo)	80.17.21 ↔	Artrotomia dell'articolazione talocrurale, asportazione di corpo libero intra-articolare
79.31.90 ↔	Riduzione aperta di frattura pluriframmentaria di altre parti dell'omero, con fissazione interna	80.17.29 ↔	Altra artrotomia dell'articolazione talocrurale
79.31.99 ↔	Riduzione aperta di frattura dell'omero con fissazione interna, altro	80.17.30 ↔	Artrotomia artroscopica dell'articolazione subtalare, lavaggio articolare con drenaggio
79.36.00 ↔	Riduzione aperta di frattura di tibia e fibula, con fissazione interna, NAS	80.17.31 ↔	Artrotomia artroscopica dell'articolazione subtalare, asportazione di corpo libero intra-articolare
79.36.20 ↔	Riduzione aperta di frattura semplice del corpo della tibia, con fissazione interna	80.17.32 ↔	Artrotomia artroscopica dell'articolazione subtalare, impianto o rimozione di sistema di somministrazione farmacologica
79.36.30 ↔	Riduzione aperta di frattura semplice della tibia distale, con fissazione interna con chiodo endomidollare o placca a stabilità angolare	80.17.40 ↔	Artrotomia dell'articolazione subtalare, lavaggio articolare con drenaggio
79.36.31 ↔	Riduzione aperta di frattura semplice della tibia distale, con fissazione interna con altra placca	80.17.41 ↔	Artrotomia dell'articolazione subtalare, asportazione di corpo libero intra-articolare
79.36.32 ↔	Riduzione aperta di frattura semplice della tibia distale, con altra fissazione interna	80.17.49 ↔	Altra artrotomia dell'articolazione subtalare
79.36.40 ↔	Riduzione aperta di frattura pluriframmentaria di altre parti della tibia, con fissazione interna	80.17.99 ↔	Altra artrotomia della caviglia, altro
79.36.60 ↔	Riduzione aperta di frattura semplice della diafisi della fibula, con fissazione interna con chiodo endomidollare	80.47.10 ↔	Incisione di capsula articolare, legamenti o cartilagine, articolazione talocrurale
79.36.61 ↔	Riduzione aperta di frattura semplice della diafisi della fibula, con altra fissazione interna	80.47.20 ↔	Incisione di capsula articolare, legamenti o cartilagine, articolazione subtalare
79.36.62 ↔	Riduzione aperta di frattura pluriframmentaria della diafisi della fibula, con fissazione interna con placca (con stabilità angolare)	80.47.99 ↔	Incisione di capsula articolare, legamenti o cartilagine della caviglia, altro
79.36.63 ↔	Riduzione aperta di frattura pluriframmentaria della diafisi della fibula, con altra fissazione interna	81.11 ↔	Fusione della caviglia
79.36.70 ↔	Riduzione aperta di frattura semplice della fibula distale, con fissazione interna con staffe (di Blount)	81.12.10 ↔	Artrodesi dell'articolazione talocrurale e subtalare
79.36.71 ↔	Riduzione aperta di frattura semplice della fibula distale, con fissazione interna con placca	81.12.11 ↔	Artrodesi dell'articolazione talocrurale, subtalare e di Chopart
79.36.72 ↔	Riduzione aperta di frattura semplice della fibula distale, con altra fissazione interna	81.12.12 ↔	Artrodesi dell'articolazione subtalare, due camere articolari
79.36.73 ↔	Riduzione aperta di frattura pluriframmentaria della fibula distale, con fissazione interna	81.12.13 ↔	Artrodesi dell'articolazione subtalare, tre camere articolari
		81.12.99 ↔	Artrodesi triplice, altro
		81.96.40 ↔	Altra riparazione articolare, Articolazione tibio-fibulare prossimale, NAS
		81.96.41 ↔	Altra riparazione articolare, Articolazione tibio-fibulare prossimale, Rifissazione di frammento osteocondrale, per via artroscopica
		81.96.42 ↔	Altra riparazione articolare, Articolazione tibio-fibulare prossimale, Rifissazione di frammento osteocondrale, chirurgica a cielo aperto
		81.96.49 ↔	Altra riparazione articolare, Articolazione tibio-fibulare prossimale, altro
		81.96.4A ↔	Altra riparazione articolare, Articolazione tibio-fibulare prossimale, Perforazione subcondrale, per via artroscopica
		81.96.4B ↔	Altra riparazione articolare, Articolazione tibio-fibulare prossimale, Perforazione subcondrale, chirurgica a cielo aperto

- 81.96.4C ↔ Altra riparazione articolare, articolazione tibio-fibulare prossimale, perforazione subcondrale con inserzione di impianto acellulare, per via artroscopica
- 81.9A.1D ↔ Innesto di cartilagine e impianto di colture tissutali prodotte in vitro, articolazione tibio-fibulare prossimale, per via artroscopica
- 81.9A.2D ↔ Innesto di cartilagine e impianto di colture tissutali prodotte in vitro, articolazione tibio-fibulare prossimale, chirurgica a cielo aperto

Procedura I13-4

- 84.53.11 ↔ Impianto di sistema interno di allungamento o trasporto di ossa motorizzato

Procedura I13-5

- 77.12.00 ↔ Altra incisione dell'omero senza sezione, NAS
- 77.12.10 ↔ Altra incisione dell'omero senza sezione, Esplorazione e trapanazione
- 77.12.11 ↔ Altra incisione dell'omero senza sezione, Rimozione di corpo estraneo
- 77.12.12 ↔ Altra incisione dell'omero senza sezione, Impianto e rimozione di sistema di somministrazione farmacologica
- 77.12.13 ↔ Altra incisione dell'omero senza sezione, Drenaggio
- 77.12.99 ↔ Altra incisione dell'omero senza sezione, altro
- 77.22 ↔ Osteotomia cuneiforme dell'omero
- 77.27.00 ↔ Osteotomia cuneiforme della tibia e fibula, NAS
- 77.27.10 ↔ Osteotomia rotativa della tibia
- 77.27.20 ↔ Osteotomia cuneiforme della fibula
- 77.27.99 ↔ Osteotomia cuneiforme della tibia e fibula, altro
- 77.32.10 ↔ Corticotomia per osteogenesi distrattiva dell'omero
- 77.37.00 ↔ Altra sezione della tibia e fibula, NAS
- 77.37.10 ↔ Osteotomia rotativa della tibia
- 77.37.12 ↔ Corticotomia per osteogenesi distrattiva della tibia
- 77.37.13 ↔ Osteotomia complessa (pluridimensionale) (con correzione assiale) della tibia
- 77.37.14 ↔ Osteotomia valgizzante o varizzante della tibia
- 77.37.19 ↔ Altra sezione della tibia
- 77.37.20 ↔ Osteotomia rotativa della fibula
- 77.37.21 ↔ Corticotomia per osteogenesi distrattiva della fibula
- 77.37.22 ↔ Osteotomia complessa (pluridimensionale) (con correzione assiale) della fibula
- 77.37.29 ↔ Altra sezione della fibula
- 77.37.99 ↔ Altra sezione della tibia e fibula, altro
- 77.62.00 ↔ Asportazione e distruzione locale di lesione o tessuto dell'omero, NAS
- 77.62.20 ↔ Sbrigliamento dell'omero
- 77.62.99 ↔ Asportazione e distruzione locale di lesione o tessuto dell'omero, altro
- 77.82 ↔ Altra ostectomia parziale dell'omero
- 77.87.00 ↔ Altra ostectomia parziale della tibia e della fibula, NAS
- 77.87.10 ↔ Altra ostectomia parziale della tibia
- 77.87.11 ↔ Altra ostectomia parziale della fibula
- 77.87.99 ↔ Altra ostectomia parziale della tibia e della fibula, altro
- 77.92 ↔ Ostectomia totale dell'omero
- 77.97.00 ↔ Ostectomia totale della tibia e della fibula, NAS
- 77.97.10 ↔ Ostectomia totale della tibia
- 77.97.11 ↔ Ostectomia totale della fibula
- 77.97.99 ↔ Ostectomia totale della tibia e della fibula, altro
- 78.02.11 ↔ Innesto osseo dell'omero, con peduncolo vascolare senza anastomosi microvascolare
- 78.02.13 ↔ Innesto osteocondrale dell'omero, autogeno e allogenic
- 78.07.11 ↔ Innesto osseo della tibia, con peduncolo vascolare senza anastomosi microvascolare
- 78.07.13 ↔ Innesto osteocondrale della tibia, autogeno e allogenic
- 78.07.21 ↔ Innesto osseo della fibula, con peduncolo vascolare senza anastomosi microvascolare
- 78.07.23 ↔ Innesto osteocondrale della fibula, autogeno e allogenic
- 78.12.10 ↔ Riduzione chiusa di frattura dell'omero prossimale con fissatore esterno
- 78.12.11 ↔ Riduzione aperta di frattura dell'omero prossimale con fissatore esterno
- 78.12.90 ↔ Riduzione chiusa di altra frattura dell'omero con fissatore esterno
- 78.12.91 ↔ Riduzione aperta di altra frattura dell'omero con fissatore esterno
- 78.12.99 ↔ Applicazione di fissatore esterno dell'omero (Incl. Riduzione di frattura), altro
- 78.17.10 ↔ Riduzione chiusa di frattura della tibia prossimale con fissatore esterno
- 78.17.11 ↔ Riduzione aperta di frattura semplice della tibia prossimale con fissatore esterno
- 78.17.12 ↔ Riduzione aperta di frattura pluriframmentaria della tibia prossimale con fissatore esterno
- 78.17.13 ↔ Riduzione aperta di frattura semplice della diafisi tibiale con fissatore esterno
- 78.17.14 ↔ Riduzione aperta di frattura semplice della tibia distale con fissatore esterno
- 78.17.15 ↔ Riduzione chiusa di altra frattura della tibia con fissatore esterno
- 78.17.16 ↔ Riduzione aperta di frattura pluriframmentaria di altre parti della tibia con fissatore esterno
- 78.17.20 ↔ Riduzione aperta di frattura semplice della fibula prossimale con fissatore esterno
- 78.17.21 ↔ Riduzione aperta di frattura pluriframmentaria della fibula prossimale con fissatore esterno
- 78.17.22 ↔ Riduzione aperta di frattura semplice della diafisi della fibula con fissatore esterno
- 78.17.23 ↔ Riduzione aperta di frattura pluriframmentaria della diafisi della fibula con fissatore esterno
- 78.17.24 ↔ Riduzione chiusa di frattura della fibula distale con fissatore esterno
- 78.17.25 ↔ Riduzione aperta di frattura semplice della fibula distale con fissatore esterno
- 78.17.26 ↔ Riduzione aperta di frattura pluriframmentaria della fibula distale con fissatore esterno
- 78.17.27 ↔ Riduzione chiusa di altra frattura della fibula con fissatore esterno
- 78.17.99 ↔ Applicazione di fissatore esterno della tibia e della fibula (Incl. Riduzione di frattura), altro
- 78.22.00 ↔ Accorciamento dell'omero, NAS
- 78.22.10 ↔ Epifisiodesi temporanea dell'omero
- 78.22.11 ↔ Epifisiodesi permanente dell'omero
- 78.22.12 ↔ Epifisiolisi terapeutica dell'omero
- 78.22.99 ↔ Accorciamento dell'omero, altro
- 78.27.00 ↔ Accorciamento di tibia e fibula, NAS
- 78.27.10 ↔ Epifisiodesi temporanea della tibia
- 78.27.11 ↔ Epifisiodesi permanente della tibia
- 78.27.12 ↔ Epifisiolisi terapeutica della tibia

78.27.19 ↔ Altro accorciamento della tibia	79.16.11 ↔ Riduzione chiusa di frattura della tibia prossimale mediante fissazione interna con tecnica mini-invasiva con palloncino
78.27.20 ↔ Epifisiodesi temporanea della fibula	79.16.29 ↔ Riduzione chiusa di frattura della tibia distale, con altra fissazione interna (es. vite, placca, filo)
78.27.21 ↔ Epifisiodesi permanente della fibula	79.16.30 ↔ Riduzione chiusa di altra frattura della tibia, con fissazione interna con chiodo endomidollare
78.27.22 ↔ Epifisiolisi terapeutica della fibula	79.16.31 ↔ Riduzione chiusa di altra frattura della tibia mediante fissazione interna con tecnica mini-invasiva con palloncino
78.27.29 ↔ Altro accorciamento della fibula	79.16.39 ↔ Riduzione chiusa di altra frattura della tibia, con altra fissazione interna (es. vite, placca, filo)
78.27.99 ↔ Accorciamento di tibia e fibula, altro	79.16.40 ↔ Riduzione chiusa di frattura della fibula distale, con fissazione interna con chiodo endomidollare
78.42 ↔ Altri interventi di riparazione o plastica sull'omero	79.16.49 ↔ Riduzione chiusa di frattura della fibula distale, con altra fissazione interna (es. vite, placca, filo)
78.47.00 ↔ Altri interventi di riparazione o plastica su tibia e fibula, NAS	79.16.50 ↔ Riduzione chiusa di altra frattura della fibula, con fissazione interna con chiodo endomidollare
78.47.10 ↔ Altri interventi di riparazione o plastica sulla tibia	79.16.59 ↔ Riduzione chiusa di altra frattura della fibula, con altra fissazione interna (es. vite, placca, filo)
78.47.20 ↔ Altri interventi di riparazione o plastica sulla fibula	79.16.99 ↔ Riduzione chiusa di frattura della tibia e della fibula, con fissazione interna, altro
78.47.99 ↔ Altri interventi di riparazione o plastica su tibia e fibula, altro	79.21.00 ↔ Riduzione aperta di frattura dell'omero senza fissazione interna, NAS
78.52.00 ↔ Fissazione interna dell'omero senza riduzione di frattura, NAS	79.21.10 ↔ Riduzione aperta di frattura dell'omero prossimale, senza fissazione interna
78.52.10 ↔ Revisione senza sostituzione di materiale di osteosintesi dell'omero	79.21.11 ↔ Riduzione aperta di frattura della diafisi dell'omero, senza fissazione interna
78.52.99 ↔ Fissazione interna dell'omero senza riduzione di frattura, altro	79.21.12 ↔ Riduzione aperta di frattura dell'omero distale, senza fissazione interna
78.57.00 ↔ Fissazione interna di tibia e fibula senza riduzione di frattura, NAS	79.21.99 ↔ Riduzione aperta di frattura dell'omero senza fissazione interna, altro
78.57.10 ↔ Revisione senza sostituzione di materiale di osteosintesi della tibia	79.26.00 ↔ Riduzione aperta di frattura della tibia e della fibula, senza fissazione interna, NAS
78.57.20 ↔ Revisione senza sostituzione di materiale di osteosintesi della fibula	79.26.10 ↔ Riduzione aperta di frattura della tibia prossimale, senza fissazione interna
78.57.99 ↔ Fissazione interna di tibia e fibula senza riduzione di frattura, altro	79.26.11 ↔ Riduzione aperta di frattura della diafisi della tibia, senza fissazione interna
78.62.01 ↔ Rimozione di dispositivo impiantato dall'omero: filo (endomidollare), vite, cerchiaggio dinamico, placca (con stabilità angolare), placca angolata / condilare, chiodo endomidollare, chiodo di bloccaggio, chiodo di trasfissione, fissatore esterno, fissatore circolare, staffe (di Blount)	79.26.12 ↔ Riduzione aperta di frattura della tibia distale, senza fissazione interna
78.62.02 ↔ Rimozione di dispositivo impiantato dall'omero: vite di compressione dinamica, chiodo endomidollare con componente articolare	79.26.20 ↔ Riduzione aperta di frattura della fibula prossimale, senza fissazione interna
78.62.05 ↔ Rimozione di dispositivo impiantato dall'omero, Rimozione di sostituto osseo (parziale) dall'omero	79.26.21 ↔ Riduzione aperta di frattura della diafisi della fibula, senza fissazione interna
78.62.08 ↔ Rimozione di dispositivo impiantato dall'omero, altro materiale di osteosintesi	79.26.22 ↔ Riduzione aperta di frattura della fibula distale, senza fissazione interna
79.11.00 ↔ Riduzione chiusa di frattura dell'omero, con fissazione interna, NAS	79.26.99 ↔ Riduzione aperta di frattura della tibia e della fibula, senza fissazione interna, altro
79.11.10 ↔ Riduzione chiusa di frattura dell'omero prossimale, con fissazione interna con chiodo endomidollare / di bloccaggio o con placca angolata / condilare	79.31.00 ↔ Riduzione aperta di frattura dell'omero con fissazione interna, NAS
79.11.11 ↔ Riduzione chiusa di frattura dell'omero prossimale mediante fissazione interna con tecnica mini-invasiva con palloncino	79.31.10 ↔ Riduzione aperta di frattura semplice dell'omero prossimale, con fissazione interna con chiodo endomidollare, placca a stabilità angolare o placca (angolata)
79.11.19 ↔ Riduzione chiusa di frattura dell'omero prossimale, con altra fissazione interna (es. con vite, filo, cerchiaggio dinamico, placca a stabilità angolare)	79.31.11 ↔ Riduzione aperta di frattura semplice dell'omero prossimale, con altra fissazione interna (es. vite, filo)
79.11.20 ↔ Riduzione chiusa di altra frattura dell'omero, con fissazione interna con chiodo endomidollare / di bloccaggio o con placca angolata / condilare	79.31.12 ↔ Riduzione aperta di frattura pluriframmentaria dell'omero prossimale, con fissazione interna
79.11.21 ↔ Riduzione chiusa di altra frattura dell'omero mediante fissazione interna con tecnica mini-invasiva con palloncino	79.31.20 ↔ Riduzione aperta di frattura semplice della diafisi dell'omero, con fissazione interna
79.11.29 ↔ Riduzione chiusa di altra frattura dell'omero, con altra fissazione interna (es. con vite, filo, cerchiaggio dinamico, placca a stabilità angolare)	79.31.30 ↔ Riduzione aperta di frattura semplice dell'omero distale, con fissazione interna con chiodo endomidollare, placca a stabilità angolare o placca (angolata)
79.11.99 ↔ Riduzione chiusa di frattura dell'omero, con fissazione interna, altro	79.31.31 ↔ Riduzione aperta di frattura semplice dell'omero distale, con altra fissazione interna (es. vite, filo)
79.12.10 ↔ Riduzione chiusa di frattura del radio distale, con fissazione interna con filo o cerchiaggio dinamico	79.31.90 ↔ Riduzione aperta di frattura pluriframmentaria di altre parti dell'omero, con fissazione interna
79.12.11 ↔ Riduzione chiusa di frattura del radio distale, con fissazione interna con filo endomidollare	79.31.99 ↔ Riduzione aperta di frattura dell'omero con fissazione interna, altro
79.16.00 ↔ Riduzione chiusa di frattura della tibia e della fibula, con fissazione interna, NAS	
79.16.10 ↔ Riduzione chiusa di frattura della tibia prossimale, con fissazione interna con chiodo endomidollare	

79.36.10 ↔	Riduzione aperta di frattura semplice della tibia prossimale, con fissazione interna con staffe (di Blount) o chiodo endomidollare	79.36.63 ↔	Riduzione aperta di frattura pluriframmentaria della diafisi della fibula, con altra fissazione interna
79.36.11 ↔	Riduzione aperta di frattura semplice della tibia prossimale, con fissazione interna con vite	79.36.70 ↔	Riduzione aperta di frattura semplice della fibula distale, con fissazione interna con staffe (di Blount)
79.36.12 ↔	Riduzione aperta di frattura semplice della tibia prossimale, con altra fissazione interna	79.36.71 ↔	Riduzione aperta di frattura semplice della fibula distale, con fissazione interna con placca
79.36.13 ↔	Riduzione aperta di frattura pluriframmentaria della tibia prossimale, con fissazione interna con staffe (di Blount)	79.36.72 ↔	Riduzione aperta di frattura semplice della fibula distale, con altra fissazione interna
79.36.14 ↔	Riduzione aperta di frattura pluriframmentaria della tibia prossimale, con altra fissazione interna	79.36.73 ↔	Riduzione aperta di frattura pluriframmentaria della fibula distale, con fissazione interna
79.36.20 ↔	Riduzione aperta di frattura semplice del corpo della tibia, con fissazione interna	79.36.99 ↔	Riduzione aperta di frattura di tibia e fibula, con fissazione interna, altro
79.36.30 ↔	Riduzione aperta di frattura semplice della tibia distale, con fissazione interna con chiodo endomidollare o placca a stabilità angolare	79.50 ↔	Riduzione aperta di epifisiolisi in sede non specificata
79.36.31 ↔	Riduzione aperta di frattura semplice della tibia distale, con fissazione interna con altra placca	79.51 ↔	Riduzione aperta di epifisiolisi dell'omero
79.36.32 ↔	Riduzione aperta di frattura semplice della tibia distale, con altra fissazione interna	79.56.00 ↔	Riduzione aperta di epifisiolisi di tibia e fibula, NAS
79.36.40 ↔	Riduzione aperta di frattura pluriframmentaria di altre parti della tibia, con fissazione interna	79.56.10 ↔	Riduzione aperta di epifisiolisi della tibia prossimale
79.36.50 ↔	Riduzione aperta di frattura semplice della fibula prossimale, con fissazione interna	79.56.11 ↔	Riduzione aperta di epifisiolisi della tibia distale
79.36.51 ↔	Riduzione aperta di frattura pluriframmentaria della fibula prossimale, con fissazione interna	79.56.20 ↔	Riduzione aperta di epifisiolisi della fibula prossimale
79.36.60 ↔	Riduzione aperta di frattura semplice della diafisi della fibula, con fissazione interna con chiodo endomidollare	79.56.21 ↔	Riduzione aperta di epifisiolisi della fibula distale
79.36.61 ↔	Riduzione aperta di frattura semplice della diafisi della fibula, con altra fissazione interna	79.56.99 ↔	Riduzione aperta di epifisiolisi di tibia e fibula, altro
79.36.62 ↔	Riduzione aperta di frattura pluriframmentaria della diafisi della fibula, con fissazione interna con placca (con stabilità angolare)	79.61 ↔	Sbrigliamento di frattura esposta dell'omero
		79.66 ↔	Sbrigliamento di frattura esposta della tibia e della fibula
		81.11 ↔	Fusione della caviglia
		81.12.10 ↔	Artrodesi dell'articolazione talocrurale e subtalare
		81.12.11 ↔	Artrodesi dell'articolazione talocrurale, subtalare e di Chopart
		81.12.12 ↔	Artrodesi dell'articolazione subtalare, due camere articolari
		81.12.13 ↔	Artrodesi dell'articolazione subtalare, tre camere articolari
		81.12.99 ↔	Artrodesi triplice, altro

Procedura I13-6

04.03.00 ↔	Sezione o compressione mirata di altri nervi cranici e periferici, NAS	04.07.00 ↔	Altra resezione o asportazione di nervi cranici e periferici, NAS
04.03.10 ↔	Sezione o compressione mirata del nervo vestibolo-cocleare	04.07.10 ↔	Resezione di nervi per innesto
04.03.11 ↔	Sezione o compressione mirata del tratto intracranico di altri nervi cranici e gangli	04.07.11 ↔	Rimozione di innesto di nervo
04.03.20 ↔	Sezione o compressione mirata di nervi cranici nel tratto extracranico	04.07.20 ↔	Altra resezione o asportazione di nervi intracranici
04.03.30 ↔	Sezione o compressione mirata del plesso brachiale	04.07.30 ↔	Altra resezione o asportazione del tratto extracranico di nervi cranici
04.03.31 ↔	Sezione o compressione mirata di nervi della spalla	04.07.40 ↔	Altra resezione o asportazione del plesso brachiale
04.03.32 ↔	Sezione o compressione mirata di nervi del braccio e della mano	04.07.41 ↔	Altra resezione o asportazione di nervi della spalla
04.03.33 ↔	Sezione o compressione mirata di nervi del tronco e delle estremità inferiori	04.07.42 ↔	Altra resezione o asportazione di nervi del braccio e della mano
04.03.99 ↔	Sezione o compressione mirata di altri nervi cranici e periferici, altro	04.07.43 ↔	Altra resezione o asportazione di nervi del tronco e delle estremità inferiori
04.04.00 ↔	Altra incisione dei nervi cranici e periferici, NAS	04.07.99 ↔	Altra resezione o asportazione di nervi cranici e periferici, altro
04.04.10 ↔	Altra incisione del nervo vestibolo-cocleare	04.08.00 ↔	Fenestrazione della guaina del nervo ottico, NAS
04.04.11 ↔	Altra incisione del tratto intracranico di altri nervi cranici e gangli	04.08.10 ↔	Altri interventi sul nervo ottico
04.04.20 ↔	Altra incisione del tratto extracranico di nervi cranici	04.08.99 ↔	Fenestrazione della guaina del nervo ottico, altro
04.04.30 ↔	Altra incisione del plesso brachiale	04.2X.00 ↔	Distruzione di nervi cranici e periferici e di gangli, NAS
04.04.31 ↔	Altra incisione di nervi della spalla	04.2X.10 ↔	Distruzione del tratto intracranico di nervi e gangli cranici
04.04.32 ↔	Altra incisione di nervi del braccio e della mano	04.2X.20 ↔	Distruzione del tratto extracranico di nervi cranici
04.04.33 ↔	Altra incisione di nervi del tronco e delle estremità inferiori	04.2X.30 ↔	Distruzione del plesso brachiale
04.04.99 ↔	Altra incisione dei nervi cranici e periferici, altro	04.2X.31 ↔	Distruzione di nervi della spalla
04.06.00 ↔	Altre gangliectomie di nervi cranici o periferici, NAS	04.2X.32 ↔	Distruzione di nervi del braccio e della mano
04.06.10 ↔	Gangliectomia di gangli intracranici	04.2X.33 ↔	Distruzione di nervi del tronco e del plesso lombosacrale
04.06.20 ↔	Gangliectomia di altri gangli periferici	04.2X.34 ↔	Distruzione di nervi della gamba e del piede
04.06.99 ↔	Altra gangliectomia di gangli cranici o periferici, altro	04.2X.39 ↔	Distruzione di altri nervi o gangli periferici
		04.2X.99 ↔	Distruzione di nervi cranici e periferici e di gangli, altro

04.3X.00 ↔	Suture di nervi cranici e periferici, NAS	04.49.11 ↔	Altra decompressione o separazione di aderenze di nervi della spalla
04.3X.10 ↔	Sutura epineurale del tratto extracranico di nervi cranici, primaria	04.49.12 ↔	Altra decompressione o separazione di aderenze di nervi del braccio
04.3X.11 ↔	Sutura epineurale del plesso brachiale, primaria	04.49.13 ↔	Altra decompressione o separazione di aderenze di nervi della mano
04.3X.12 ↔	Sutura epineurale di nervi della spalla, primaria	04.49.14 ↔	Altra decompressione o separazione di aderenze del plesso lombosacrale, inguine e pavimento pelvico
04.3X.13 ↔	Sutura epineurale di nervi del braccio, primaria	04.49.15 ↔	Altra decompressione o separazione di aderenze di nervi della gamba
04.3X.14 ↔	Sutura epineurale di nervi della mano, primaria	04.49.16 ↔	Altra decompressione o separazione di aderenze di nervi del piede
04.3X.15 ↔	Sutura epineurale di nervi del tronco, primaria	04.49.99 ↔	Altra decompressione o separazione di aderenze di altri nervi periferici o gangli
04.3X.16 ↔	Sutura epineurale di nervi della gamba (incl. plesso lombosacrale, inguine, pavimento pelvico), primaria	04.51.00 ↔	Innesto di nervi cranici o periferici, NAS
04.3X.17 ↔	Sutura epineurale di nervi del piede, primaria	04.51.09 ↔	Innesto di nervi cranici o periferici, altro
04.3X.19 ↔	Sutura epineurale di altri nervi cranici o periferici, primaria	04.51.10 ↔	Innesto del tratto extracranico di nervi cranici
04.3X.20 ↔	Sutura epineurale del tratto extracranico di nervi cranici, secondaria	04.51.11 ↔	Innesto del plesso brachiale e di nervi della spalla
04.3X.21 ↔	Sutura epineurale del plesso brachiale, secondaria	04.51.12 ↔	Innesto di nervi del braccio e della mano
04.3X.22 ↔	Sutura epineurale di nervi della spalla, secondaria	04.51.13 ↔	Innesto di nervi del tronco e delle estremità inferiori
04.3X.23 ↔	Sutura epineurale di nervi del braccio, secondaria	04.51.19 ↔	Innesto di altri nervi cranici o periferici
04.3X.24 ↔	Sutura epineurale di nervi della mano, secondaria	04.6X.00 ↔	Trasposizione di nervi cranici e periferici, NAS
04.3X.25 ↔	Sutura epineurale di nervi del tronco, secondaria	04.6X.10 ↔	Trasposizione del tratto extracranico di nervi cranici con sutura epineurale primaria
04.3X.26 ↔	Sutura epineurale di nervi della gamba (incl. plesso lombosacrale, inguine, pavimento pelvico), secondaria	04.6X.11 ↔	Trasposizione del tratto extracranico di nervi cranici con sutura epineurale secondaria
04.3X.27 ↔	Sutura epineurale di nervi del piede, secondaria	04.6X.12 ↔	Trasposizione del tratto extracranico di nervi cranici con sutura interfascicolare primaria e secondaria
04.3X.29 ↔	Sutura epineurale di altri nervi cranici o periferici, secondaria	04.6X.20 ↔	Trasposizione del plesso brachiale con sutura epineurale primaria
04.3X.30 ↔	Sutura interfascicolare del tratto extracranico di nervi cranici, primaria	04.6X.21 ↔	Trasposizione del plesso brachiale con sutura epineurale secondaria
04.3X.31 ↔	Sutura interfascicolare del plesso brachiale, primaria	04.6X.22 ↔	Trasposizione del plesso brachiale con sutura interfascicolare primaria
04.3X.32 ↔	Sutura interfascicolare di nervi della spalla, primaria	04.6X.23 ↔	Trasposizione del plesso brachiale con sutura interfascicolare secondaria
04.3X.33 ↔	Sutura interfascicolare di nervi del braccio, primaria	04.6X.30 ↔	Trasposizione di nervi della spalla con sutura epineurale primaria e secondaria
04.3X.34 ↔	Sutura interfascicolare di nervi della mano, primaria	04.6X.31 ↔	Trasposizione di nervi della spalla con sutura interfascicolare primaria e secondaria
04.3X.35 ↔	Sutura interfascicolare di nervi del tronco, primaria	04.6X.40 ↔	Trasposizione di nervi del braccio con sutura epineurale primaria
04.3X.36 ↔	Sutura interfascicolare di nervi della gamba (incl. plesso lombosacrale, inguine, pavimento pelvico), primaria	04.6X.41 ↔	Trasposizione di nervi del braccio con sutura epineurale secondaria
04.3X.37 ↔	Sutura interfascicolare di nervi del piede, primaria	04.6X.42 ↔	Trasposizione di nervi del braccio con sutura interfascicolare primaria
04.3X.39 ↔	Sutura interfascicolare di altri nervi cranici e periferici, primaria	04.6X.43 ↔	Trasposizione di nervi del braccio con sutura interfascicolare secondaria
04.3X.40 ↔	Sutura interfascicolare del tratto extracranico di nervi cranici, secondaria	04.6X.50 ↔	Trasposizione di nervi del tronco e delle estremità inferiori con sutura epineurale primaria e secondaria
04.3X.41 ↔	Sutura interfascicolare del plesso brachiale, secondaria	04.6X.51 ↔	Trasposizione di nervi del tronco e delle estremità inferiori con sutura interfascicolare primaria e secondaria
04.3X.42 ↔	Sutura interfascicolare di nervi della spalla, secondaria	04.6X.60 ↔	Trasposizione di nervi della mano con sutura interfascicolare primaria e secondaria
04.3X.43 ↔	Sutura interfascicolare di nervi del braccio, secondaria	04.6X.70 ↔	Trasposizione con neurolisi e decompressione del tratto extracranico di nervi cranici
04.3X.44 ↔	Sutura interfascicolare di nervi della mano, secondaria	04.6X.71 ↔	Trasposizione con neurolisi e decompressione del plesso brachiale o di nervi della spalla
04.3X.45 ↔	Sutura interfascicolare di nervi del tronco, secondaria	04.6X.72 ↔	Trasposizione con neurolisi e decompressione di nervi del braccio
04.3X.46 ↔	Sutura interfascicolare di nervi della gamba (incl. plesso lombosacrale, inguine, pavimento pelvico), secondaria	04.6X.73 ↔	Trasposizione con neurolisi e decompressione di nervi della mano
04.3X.47 ↔	Sutura interfascicolare di nervi del piede, secondaria	04.6X.74 ↔	Trasposizione con neurolisi e decompressione di nervi del tronco e delle estremità inferiori
04.3X.49 ↔	Sutura interfascicolare di altri nervi cranici e periferici, secondaria	04.6X.75 ↔	Trasposizione di altri nervi cranici e periferici (incl. neurolisi, decompressione, sutura epineurale e interfascicolare)
04.3X.99 ↔	Suture di nervi cranici e periferici, altro	04.6X.99 ↔	Trasposizione di nervi cranici e periferici, altro
04.42.00 ↔	Altra decompressione di nervi cranici, NAS	04.71 ↔	Anastomosi ipoglosso-facciale
04.42.10 ↔	Altra decompressione di nervi cranici, intracranica	04.72 ↔	Anastomosi accessorio-facciale
04.42.20 ↔	Altra decompressione di nervi cranici, extracranica		
04.42.99 ↔	Altra decompressione di nervi cranici, altro		
04.43.00 ↔	Liberazione del tunnel carpale, NAS		
04.43.10 ↔	Liberazione del tunnel carpale, per via endoscopica		
04.43.99 ↔	Liberazione del tunnel carpale, altro		
04.44 ↔	Liberazione del tunnel tarsale		
04.49.00 ↔	Altre decompressioni di nervi periferici o di gangli o separazione di aderenze, NAS		
04.49.10 ↔	Altra decompressione o separazione di aderenze del plesso brachiale		

04.73 ↔	Anastomosi accessorio-ipoglosso	05.0 ↔	Sezione di nervo o ganglio simpatico
04.74.00 ↔	Altre anastomosi di nervi cranici o periferici, NAS	05.21 ↔	Gangliectomia sfenopalatina
04.74.10 ↔	Anastomosi fascio-fasciale di nervo	05.22 ↔	Simpatectomia cervicale
04.74.11 ↔	Anastomosi intercosto-fascicolare di nervo	05.23 ↔	Simpatectomia lombare
04.74.99 ↔	Altre anastomosi di nervi cranici o periferici, altro	05.24 ↔	Simpatectomia presacrale
04.75 ↔	Revisione di pregressa ricostruzione di nervi cranici e periferici	05.25 ↔	Simpatectomia periarteriosa
04.76 ↔	Riparazione di lesioni traumatiche di vecchia data di nervi cranici e periferici	05.26 ↔	Simpatectomia toracica
04.79.10 ↔	Innesto e trasposizione del tratto extracranico di nervi cranici con sutura epineurale	05.29 ↔	Altre simpatectomie e gangliectomie
04.79.11 ↔	Innesto e trasposizione del plesso brachiale con sutura epineurale	05.81 ↔	Riparazione di nervo o ganglio simpatico
04.79.12 ↔	Innesto e trasposizione di nervi della spalla con sutura epineurale	05.89 ↔	Altri interventi su nervi o gangli simpatici
04.79.13 ↔	Innesto e trasposizione di nervi del braccio e della mano con sutura epineurale	29.92 ↔	Sezione del nervo glossofaringeo
04.79.14 ↔	Innesto e trasposizione di nervi del tronco e delle estremità inferiori con sutura epineurale	31.91 ↔	Sezione del nervo laringeo
04.79.19 ↔	Innesto e trasposizione del tratto extracranico di nervi cranici con sutura epineurale, altro	33.31 ↔	Distruzione del nervo frenico per collassamento del polmone
04.79.20 ↔	Innesto e trasposizione di nervo con sutura interfascicolare	78.02.11 ↔	Innesto osseo dell'omero, con peduncolo vascolare senza anastomosi microvascolare
04.79.21 ↔	Innesto e trasposizione del tratto extracranico di nervi cranici con sutura interfascicolare	78.02.13 ↔	Innesto osteocondrale dell'omero, autogeno e allogenico
04.79.22 ↔	Innesto e trasposizione del plesso brachiale con sutura interfascicolare	78.07.11 ↔	Innesto osseo della tibia, con peduncolo vascolare senza anastomosi microvascolare
04.79.23 ↔	Innesto e trasposizione di nervi della spalla con sutura interfascicolare	78.07.13 ↔	Innesto osteocondrale della tibia, autogeno e allogenico
04.79.24 ↔	Innesto e trasposizione di nervi del braccio e della mano con sutura interfascicolare	78.07.21 ↔	Innesto osseo della fibula, con peduncolo vascolare senza anastomosi microvascolare
04.79.25 ↔	Innesto e trasposizione di nervi del tronco e delle estremità inferiori con sutura interfascicolare	78.07.23 ↔	Innesto osteocondrale della fibula, autogeno e allogenico
04.79.29 ↔	Innesto e trasposizione di nervo con sutura interfascicolare, altro	83.43.10 ↔	Prelievo di lembo miocutaneo per innesto
04.79.99 ↔	Altra neuroplastica, altro	83.43.11 ↔	Prelievo di lembo osteomiocutaneo o osteofasciocutaneo per innesto
04.93.10 ↔	Rimozione di elettrodo(i) di neurostimolatore periferico, elettrodo cilindrico, sistema a elettrodo singolo	83.43.99 ↔	Asportazione di muscoli o fasce per innesto, altro
04.93.11 ↔	Rimozione di elettrodo(i) di neurostimolatore periferico, elettrodo cilindrico, sistema a più elettrodi	83.71.10 ↔	Avanzamento di tendini, Testa e collo
04.93.20 ↔	Rimozione di elettrodo(i) di neurostimolatore periferico, elettrodo piatto, sistema a elettrodo singolo	83.71.11 ↔	Avanzamento di tendini, Spalla e ascella
04.93.21 ↔	Rimozione di elettrodo(i) di neurostimolatore periferico, elettrodo piatto, sistema a più elettrodi	83.71.12 ↔	Avanzamento di tendini, Braccio e gomito
04.93.40 ↔	Rimozione di elettrodo del nervo vago	83.71.13 ↔	Avanzamento di tendini, Avambraccio
04.93.99 ↔	Rimozione di elettrodo(i) di neurostimolatore periferico, altro	83.71.14 ↔	Avanzamento di tendini, Parete toracica, addome e dorso
04.94.11 ↔	Revisione senza sostituzione di elettrodo(i) di neurostimolatore periferico, elettrodo cilindrico, sistema a elettrodo singolo	83.71.15 ↔	Avanzamento di tendini, Regione inguinale e genitale e natiche
04.94.12 ↔	Revisione senza sostituzione di elettrodo(i) di neurostimolatore periferico, elettrodo cilindrico, sistema a più elettrodi	83.71.16 ↔	Avanzamento di tendini, Estremità inferiore
04.94.13 ↔	Revisione senza sostituzione di elettrodo(i) di neurostimolatore periferico, elettrodo piatto, sistema a elettrodo singolo	83.71.19 ↔	Avanzamento di tendini, Altra localizzazione
04.94.14 ↔	Revisione senza sostituzione di elettrodo(i) di neurostimolatore periferico, elettrodo piatto, sistema a più elettrodi	83.71.99 ↔	Avanzamento di tendini, altro
04.94.15 ↔	Revisione senza sostituzione di elettrodo stimolatore del nervo vago	83.75.10 ↔	Trasferimento o trapianto di tendini, Testa e collo
04.99.00 ↔	Altri interventi sui nervi cranici e periferici, NAS	83.75.11 ↔	Trasferimento o trapianto di tendini, Spalla e ascella
04.99.10 ↔	Impianto o sostituzione di neuroprotesi periferica	83.75.12 ↔	Trasferimento o trapianto di tendini, Braccio e gomito
04.99.11 ↔	Revisione senza sostituzione di neuroprotesi periferica	83.75.13 ↔	Trasferimento o trapianto di tendini, Avambraccio
04.99.12 ↔	Rimozione di neuroprotesi periferica	83.75.14 ↔	Trasferimento o trapianto di tendini, Parete toracica, addome e dorso
04.99.99 ↔	Altri interventi sui nervi cranici e periferici, altro	83.75.15 ↔	Trasferimento o trapianto di tendini, Regione inguinale e genitale e natiche
		83.75.16 ↔	Trasferimento o trapianto di tendini, Estremità inferiore
		83.75.19 ↔	Trasferimento o trapianto di tendini, Altra localizzazione
		83.76.10 ↔	Altra trasposizione di tendini, Testa e collo
		83.76.11 ↔	Altra trasposizione di tendini, Spalla e ascella
		83.76.12 ↔	Altra trasposizione di tendini, Braccio e gomito
		83.76.13 ↔	Altra trasposizione di tendini, Avambraccio
		83.76.14 ↔	Altra trasposizione di tendini, Parete toracica e dorso
		83.76.15 ↔	Altra trasposizione di tendini, Regione inguinale e genitale e natiche
		83.76.16 ↔	Altra trasposizione di tendini, Estremità inferiore
		83.76.19 ↔	Altra trasposizione di tendini, Altra localizzazione
		83.79 ↔	Altra trasposizione di muscoli
		83.81.10 ↔	Innesto tendineo, Testa e collo
		83.81.11 ↔	Innesto tendineo, Spalla e ascella
		83.81.12 ↔	Innesto tendineo, Braccio e gomito
		83.81.13 ↔	Innesto tendineo, Avambraccio
		83.81.14 ↔	Innesto tendineo, Parete toracica, addome e dorso
		83.81.15 ↔	Innesto tendineo, Regione inguinale e genitale e natiche

- 83.81.16 ↔ Innesto tendineo, Estremità inferiore
 83.81.19 ↔ Innesto tendineo, Altra localizzazione
 83.82.10 ↔ Innesto di fascia, Testa e collo
 83.82.11 ↔ Innesto di fascia, Spalla e ascella
 83.82.12 ↔ Innesto di fascia, Braccio e gomito
 83.82.13 ↔ Innesto di fascia, Avambraccio
 83.82.14 ↔ Innesto di fascia, Parete toracica, addome e dorso
 83.82.15 ↔ Innesto di fascia, Regione inguinale e genitale e natiche
 83.82.16 ↔ Innesto di fascia, Estremità inferiore
 83.82.19 ↔ Innesto di fascia, Altra localizzazione
 83.82.20 ↔ Innesto di lembo muscolare o fasciale locale, Testa e collo
 83.82.21 ↔ Innesto di lembo muscolare o fasciale locale, Spalla e ascella
 83.82.22 ↔ Innesto di lembo muscolare o fasciale locale, Braccio e gomito
 83.82.23 ↔ Innesto di lembo muscolare o fasciale locale, Avambraccio
 83.82.24 ↔ Innesto di lembo muscolare o fasciale locale, Parete toracica, addome e dorso
 83.82.25 ↔ Innesto di lembo muscolare o fasciale locale, Regione inguinale e genitale e natiche
 83.82.26 ↔ Innesto di lembo muscolare o fasciale locale, Estremità inferiore
 83.82.29 ↔ Innesto di lembo muscolare o fasciale locale, Altra localizzazione
 83.82.30 ↔ Innesto di lembo osteomiocutaneo o osteofasciocutaneo, Testa e collo
 83.82.31 ↔ Innesto di lembo osteomiocutaneo o osteofasciocutaneo, Spalla e ascella
 83.82.32 ↔ Innesto di lembo osteomiocutaneo o osteofasciocutaneo, Braccio e gomito
 83.82.33 ↔ Innesto di lembo osteomiocutaneo o osteofasciocutaneo, Avambraccio
 83.82.34 ↔ Innesto di lembo osteomiocutaneo o osteofasciocutaneo, Parete toracica, addome e dorso
 83.82.35 ↔ Innesto di lembo osteomiocutaneo o osteofasciocutaneo, Regione inguinale e genitale e natiche
 83.82.36 ↔ Innesto di lembo osteomiocutaneo o osteofasciocutaneo, Estremità inferiore
 83.82.39 ↔ Innesto di lembo osteomiocutaneo o osteofasciocutaneo, Altra localizzazione

Procedura I13-7

- 78.12.90 ↔ Riduzione chiusa di altra frattura dell'omero con fissatore esterno
 78.12.91 ↔ Riduzione aperta di altra frattura dell'omero con fissatore esterno
 78.12.99 ↔ Applicazione di fissatore esterno dell'omero (Incl. Riduzione di frattura), altro
 79.11.00 ↔ Riduzione chiusa di frattura dell'omero, con fissazione interna, NAS
 79.11.10 ↔ Riduzione chiusa di frattura dell'omero prossimale, con fissazione interna con chiodo endomidollare / di bloccaggio o con placca angolata / condilare
 79.11.11 ↔ Riduzione chiusa di frattura dell'omero prossimale mediante fissazione interna con tecnica mini-invasiva con palloncino
 79.11.19 ↔ Riduzione chiusa di frattura dell'omero prossimale, con altra fissazione interna (es. con vite, filo, cerchiaggio dinamico, placca a stabilità angolare)
 79.11.20 ↔ Riduzione chiusa di altra frattura dell'omero, con fissazione interna con chiodo endomidollare / di bloccaggio o con placca angolata / condilare
 79.11.21 ↔ Riduzione chiusa di altra frattura dell'omero mediante fissazione interna con tecnica mini-invasiva con palloncino
 79.11.29 ↔ Riduzione chiusa di altra frattura dell'omero, con altra fissazione interna (es. con vite, filo, cerchiaggio dinamico, placca a stabilità angolare)
 79.11.99 ↔ Riduzione chiusa di frattura dell'omero, con fissazione interna, altro
 79.21.00 ↔ Riduzione aperta di frattura dell'omero senza fissazione interna, NAS
 79.21.10 ↔ Riduzione aperta di frattura dell'omero prossimale, senza fissazione interna
 79.21.11 ↔ Riduzione aperta di frattura della diafisi dell'omero, senza fissazione interna
 79.21.12 ↔ Riduzione aperta di frattura dell'omero distale, senza fissazione interna
 79.21.99 ↔ Riduzione aperta di frattura dell'omero senza fissazione interna, altro
 79.31.00 ↔ Riduzione aperta di frattura dell'omero con fissazione interna, NAS
 79.31.10 ↔ Riduzione aperta di frattura semplice dell'omero prossimale, con fissazione interna con chiodo endomidollare, placca a stabilità angolare o placca (angolata)
 79.31.11 ↔ Riduzione aperta di frattura semplice dell'omero prossimale, con altra fissazione interna (es. vite, filo)
 79.31.12 ↔ Riduzione aperta di frattura pluriframmentaria dell'omero prossimale, con fissazione interna
 79.31.20 ↔ Riduzione aperta di frattura semplice della diafisi dell'omero, con fissazione interna
 79.31.30 ↔ Riduzione aperta di frattura semplice dell'omero distale, con fissazione interna con chiodo endomidollare, placca a stabilità angolare o placca (angolata)
 79.31.31 ↔ Riduzione aperta di frattura semplice dell'omero distale, con altra fissazione interna (es. vite, filo)
 79.31.90 ↔ Riduzione aperta di frattura pluriframmentaria di altre parti dell'omero, con fissazione interna
 79.31.99 ↔ Riduzione aperta di frattura dell'omero con fissazione interna, altro

Procedura I13-8

- 79.12.00 ↔ Riduzione chiusa di frattura di radio e ulna, con fissazione interna, NAS
 79.12.10 ↔ Riduzione chiusa di frattura del radio distale, con fissazione interna con filo o cerchiaggio dinamico
 79.12.11 ↔ Riduzione chiusa di frattura del radio distale, con fissazione interna con filo endomidollare
 79.12.12 ↔ Riduzione chiusa di frattura del radio distale, con fissazione interna con chiodo endomidollare
 79.12.13 ↔ Riduzione chiusa di frattura del radio distale mediante fissazione interna con tecnica mini-invasiva con palloncino
 79.12.19 ↔ Riduzione chiusa di frattura del radio distale, con altra fissazione interna (es. vite, placca)
 79.12.20 ↔ Riduzione chiusa di altra frattura del radio con filo o cerchiaggio dinamico
 79.12.21 ↔ Riduzione chiusa di altra frattura del radio, con fissazione interna con filo endomidollare

79.12.22 ↔	Riduzione chiusa di altra frattura del radio, con fissazione interna con chiodo endomidollare	79.12.31 ↔	Riduzione chiusa di frattura dell'ulna, con fissazione interna con filo endomidollare
79.12.23 ↔	Riduzione chiusa di altra frattura del radio mediante fissazione interna con tecnica mini-invasiva con palloncino	79.12.32 ↔	Riduzione chiusa di frattura dell'ulna, con fissazione interna con chiodo endomidollare
79.12.29 ↔	Riduzione chiusa di altra frattura del radio, con altra fissazione interna (es. vite, placca)	79.12.39 ↔	Riduzione chiusa di frattura dell'ulna, con altra fissazione interna (es. vite, placca)
79.12.30 ↔	Riduzione chiusa di frattura dell'ulna, con fissazione interna con filo o cerchiaggio dinamico	79.12.99 ↔	Riduzione chiusa di frattura di radio e ulna, con fissazione interna, altro

Procedura I13-9

78.17.10 ↔	Riduzione chiusa di frattura della tibia prossimale con fissatore esterno	79.36.11 ↔	Riduzione aperta di frattura semplice della tibia prossimale, con fissazione interna con vite
78.17.11 ↔	Riduzione aperta di frattura semplice della tibia prossimale con fissatore esterno	79.36.12 ↔	Riduzione aperta di frattura semplice della tibia prossimale, con altra fissazione interna
78.17.12 ↔	Riduzione aperta di frattura pluriframmentaria della tibia prossimale con fissatore esterno	79.36.13 ↔	Riduzione aperta di frattura pluriframmentaria della tibia prossimale, con fissazione interna con staffe (di Blount)
79.16.10 ↔	Riduzione chiusa di frattura della tibia prossimale, con fissazione interna con chiodo endomidollare	79.36.14 ↔	Riduzione aperta di frattura pluriframmentaria della tibia prossimale, con altra fissazione interna
79.26.10 ↔	Riduzione aperta di frattura della tibia prossimale, senza fissazione interna	79.36.40 ↔	Riduzione aperta di frattura pluriframmentaria di altre parti della tibia, con fissazione interna
79.36.10 ↔	Riduzione aperta di frattura semplice della tibia prossimale, con fissazione interna con staffe (di Blount) o chiodo endomidollare	79.56.10 ↔	Riduzione aperta di epifisiolisi della tibia prossimale

ADRG I14

Revisione di moncone di amputazione

Procedura nella tabella I14-2

DRG I14A

Revisione di moncone di amputazione con CC estremamente gravi o terapia a pressione negativa o diagnosi specifica

PCCL > 3 o Terapia a pressione negative o diagnosi nella tabella I14-1

DRG I14B

Revisione di moncone di amputazione

Diagnosi I14-1

M86.10	Altra osteomielite acuta: Localizzazioni multiple	M86.14	Altra osteomielite acuta: Mano
M86.11	Altra osteomielite acuta: Area spalla	M86.15	Altra osteomielite acuta: Coscia
M86.12	Altra osteomielite acuta: Braccio	M86.16	Altra osteomielite acuta: Gamba
M86.13	Altra osteomielite acuta: Avambraccio	M86.17	Altra osteomielite acuta: Caviglia e piede

Procedura I14-2

84.3X.00 ↔	Revisione del moncone di amputazione, NAS	84.3X.13 ↔	Revisione del moncone di amputazione, Estremità inferiore
84.3X.10 ↔	Revisione del moncone di amputazione, Regione della spalla e del braccio	84.3X.19 ↔	Revisione del moncone di amputazione, Altra localizzazione
84.3X.11 ↔	Revisione del moncone di amputazione, Regione dell'avambraccio	84.3X.99 ↔	Revisione del moncone di amputazione, altro
84.3X.12 ↔	Revisione del moncone di amputazione, Regione della mano		

ADRG I15

Interventi chirurgici sul cranio cerebrale e facciale

Procedura nella tabella I15-1

DRG I15A**Interventi chirurgici sul cranio cerebrale e facciale con procedura specifica, età < 16 anni**

Età < 16 anni o almeno una procedura nella tabella I15-2

DRG I15B**Interventi chirurgici sulla calotta cranica e ossa facciali, età > 15 anni****Procedura I15-1**

01.12.00 ↔	Biopsia mediante craniotomia (a cielo aperto) delle meningi cerebrali, NAS	01.25.10 ↔	Altra craniectomia con decompressione
01.12.10 ↔	Biopsia stereotassica mediante craniotomia (a cielo aperto) delle meningi cerebrali	01.25.11 ↔	Altra craniectomia per evacuazione di ematoma epidurale
01.12.99 ↔	Biopsia mediante craniotomia (a cielo aperto) delle meningi cerebrali, altro	01.25.12 ↔	Altra craniectomia per evacuazione di empiema epidurale
01.14.00 ↔	Biopsia a cielo aperto del cervello, NAS	01.25.13 ↔	Altra craniectomia per rimozione di corpo estraneo dalle ossa del cranio o dallo spazio epidurale
01.14.10 ↔	Biopsia stereotassica a cielo aperto del cervello	01.25.14 ↔	Altra craniectomia, Inserzione di materiale alloplastico o di sistema di somministrazione farmacologica nelle ossa del cranio o nello spazio epidurale
01.14.99 ↔	Biopsia a cielo aperto del cervello, altro	01.25.19 ↔	Altra craniectomia, per drenaggio di liquido epidurale o per altri motivi
01.15 ↔	Biopsia del cranio	01.25.20 ↔	Altra craniectomia, Nuova craniectomia con inserzione di drenaggio
01.21 ↔	Incisione e drenaggio dei seni cranici	01.25.21 ↔	Altra craniectomia, Nuova craniectomia per rimozione di materiale alloplastico o di sistema di somministrazione farmacologica dalle ossa del cranio o dallo spazio epidurale
01.24.00 ↔	Altra craniotomia, NAS	01.25.99 ↔	Altra craniectomia, altro
01.24.10 ↔	Altra craniotomia con decompressione	01.31.00 ↔	Incisione delle meningi cerebrali, NAS
01.24.11 ↔	Altra craniotomia per evacuazione di ematoma epidurale	01.31.10 ↔	Incisione delle meningi cerebrali per evacuazione di ematoma (igroma) subdurale
01.24.12 ↔	Altra craniotomia per evacuazione di empiema epidurale	01.31.11 ↔	Incisione delle meningi cerebrali per evacuazione di empiema subdurale
01.24.13 ↔	Altra craniotomia, Inserzione di materiale alloplastico o di sistema di somministrazione farmacologica nelle ossa del cranio o nello spazio epidurale	01.31.20 ↔	Incisione delle meningi cerebrali per drenaggio di liquido subdurale e subaracnoideo
01.24.14 ↔	Altra craniotomia, rimozione di materiale alloplastico o di sistema di somministrazione farmacologica dalle ossa del cranio o dallo spazio epidurale	01.31.99 ↔	Incisione delle meningi cerebrali, altro
01.24.15 ↔	Altra craniotomia, Rimozione di corpo estraneo dalle ossa del cranio o dallo spazio epidurale	01.39.00 ↔	Altre incisioni cerebrali, NAS
01.24.16 ↔	Altra craniotomia, altro drenaggio di liquido epidurale o per altri motivi	01.39.10 ↔	Altre incisioni cerebrali per evacuazione di ematoma intracerebrale
01.24.20 ↔	Craniotomia della calotta quale approccio chirurgico, NAS	01.39.11 ↔	Altre incisioni cerebrali per evacuazione di ascesso intracerebrale
01.24.21 ↔	Trapanazione della calotta quale approccio chirurgico	01.39.19 ↔	Altre incisioni cerebrali, evacuazione di altro liquido intracerebrale
01.24.22 ↔	Apertura del cranio guidata da stereotassi attraverso la calotta quale approccio chirurgico	01.39.20 ↔	Altre incisioni cerebrali, Evacuazione stereotassica di ematoma intracranico
01.24.29 ↔	Craniotomia della calotta quale approccio chirurgico, altro	01.39.21 ↔	Altre incisioni cerebrali, Evacuazione stereotassica di ascesso intracranico
01.24.30 ↔	Approccio alla base del cranio, NAS	01.39.29 ↔	Altre incisioni cerebrali, Evacuazione stereotassica di altro liquido intracranico
01.24.31 ↔	Approccio alla base del cranio, transorale	01.39.30 ↔	Altre incisioni cerebrali, Rimozione di corpo estraneo intracerebrale
01.24.32 ↔	Approccio alla base del cranio, transorale con scissione del palato molle	01.39.40 ↔	Inserzione di drenaggio esterno nel sistema liquorale (es. ventricolare, cisternale, subdurale)
01.24.33 ↔	Approccio alla base del cranio, transorale con apertura sia del palato molle che del palato duro	01.39.41 ↔	Inserzione di serbatoio nel sistema liquorale (es. ventricolare, cisternale, subdurale)
01.24.34 ↔	Approccio alla base del cranio, transfenoidale	01.39.42 ↔	Rimozione di serbatoio dal sistema liquorale (es. ventricolare, cisternale, subdurale)
01.24.35 ↔	Approccio alla base del cranio, transetmoidale	01.39.50 ↔	Rimozione di impianto intracranico
01.24.36 ↔	Approccio alla base del cranio, transmastoideo	01.39.99 ↔	Altre incisioni cerebrali, altro
01.24.37 ↔	Approccio alla base del cranio, translabirintico	01.41 ↔	Interventi sul talamo
01.24.38 ↔	Approccio alla base del cranio, transpiramidale	01.42 ↔	Interventi sul globo pallido
01.24.39 ↔	Approccio alla base del cranio, altro	01.51.00 ↔	Asportazione e distruzione di lesione o tessuto del cervello e delle meningi cerebrali, NAS
01.24.3A ↔	Approccio alla base del cranio, transcondilico	01.51.10 ↔	Asportazione di tessuto tumorale dalle meningi cerebrali con isolamento di tessuto adiacente infiltrato
01.24.3B ↔	Approccio alla base del cranio, transorbitale	01.51.19 ↔	Asportazione di lesione o di tessuto delle meningi cerebrali, altro
01.24.3C ↔	Approccio alla base del cranio, con osteotomia tipo Le Fort I		
01.24.3D ↔	Approccio alla base del cranio, transnasale-transcribriforme		
01.24.3E ↔	Approccio alla base del cranio, transnasale-transclivale		
01.24.3F ↔	Approccio alla base del cranio, transorale-transclivale		
01.24.3G ↔	Approccio alla base del cranio, transnasale-transpterigoideo		
01.24.99 ↔	Altra craniotomia, altro		
01.25.00 ↔	Altra craniectomia, NAS		

01.51.21 ↔	Asportazione di tessuto tumorale intracerebrale di origine cerebrale	02.12.00 ↔	Altra riparazione delle meningi cerebrali, NAS
01.51.22 ↔	Asportazione di tessuto tumorale intracerebrale di origine extracerebrale	02.12.10 ↔	Altra riparazione delle meningi cerebrali senza cranioplastica
01.51.29 ↔	Asportazione di lesione o tessuto del cervello, altro	02.12.20 ↔	Altra riparazione delle meningi cerebrali con cranioplastica
01.51.31 ↔	Distruzione di lesione o tessuto delle meningi cerebrali	02.12.21 ↔	Altra duraplastica con cranioplastica della convessità
01.51.41 ↔	Distruzione di tessuto tumorale intracerebrale di origine cerebrale	02.12.22 ↔	Altra duraplastica con cranioplastica del passaggio craniocervicale
01.51.42 ↔	Distruzione di tessuto tumorale intracerebrale di origine extracerebrale	02.12.31 ↔	Duraplastica frontobasale con lembo peduncolato
01.51.49 ↔	Distruzione di lesione o di tessuto cerebrale, altro	02.12.99 ↔	Altra riparazione delle meningi cerebrali, altro
01.52.00 ↔	Emisferectomia, NAS	02.13 ↔	Legatura dei vasi delle meningi
01.52.10 ↔	Emisferectomia, tessuto tumorale intracerebrale di origine cerebrale	02.14 ↔	Plessectomia coroidea
01.52.11 ↔	Emisferectomia, tessuto tumorale intracerebrale di origine extracerebrale	02.2 ↔	Ventricolostomia
01.52.99 ↔	Emisferectomia, altro	02.31 ↔	Shunt fra ventricolo e strutture del capo e del collo
01.53.00 ↔	Lobectomia cerebrale, NAS	02.32 ↔	Shunt fra ventricolo e sistema circolatorio
01.53.10 ↔	Lobectomia cerebrale, tessuto tumorale intracerebrale di origine cerebrale	02.33 ↔	Shunt fra ventricolo e cavità toracica
01.53.11 ↔	Lobectomia cerebrale, tessuto tumorale intracerebrale di origine extracerebrale	02.34 ↔	Shunt fra ventricolo, cavità addominale e i suoi organi
01.53.99 ↔	Lobectomia cerebrale, altro	02.35 ↔	Shunt fra ventricolo ed apparato urinario
01.59 ↔	Altre asportazioni o altri interventi di distruzione sul cervello e sulle meningi cerebrali, altro	02.39 ↔	Altri interventi per il drenaggio ventricolare
01.6X.10 ↔	Asportazione e distruzione di tessuto tumorale dalla base del cranio	02.41.00 ↔	Irrigazione ed esplorazione di shunt ventricolare, NAS
01.6X.11 ↔	Asportazione e distruzione di tessuto tumorale dalla calotta	02.41.10 ↔	Irrigazione ed esplorazione di shunt ventricolare, parte centrale
01.6X.20 ↔	Asportazione e distruzione di altro tessuto patologico dalla base del cranio	02.41.20 ↔	Irrigazione ed esplorazione di shunt ventricolare, parte periferica
01.6X.21 ↔	Asportazione e distruzione di altro tessuto patologico dalla calotta	02.41.99 ↔	Irrigazione ed esplorazione di shunt ventricolare, altro
01.6X.22 ↔	Asportazione e distruzione di altro tessuto patologico dalla base del cranio e dalla calotta con meningi cerebrali	02.42.00 ↔	Sostituzione di shunt ventricolare, NAS
02.01 ↔	Apertura di suture del cranio	02.42.10 ↔	Sostituzione di shunt ventricolare, parte centrale
02.02 ↔	Riposizionamento di frammenti di frattura affossata del cranio	02.42.20 ↔	Sostituzione di shunt ventricolare, parte periferica
02.03 ↔	Formazione di opercoli cranici	02.42.99 ↔	Sostituzione di shunt ventricolare, altro
02.04.00 ↔	Innesto osseo sul cranio, NAS	02.43 ↔	Rimozione di shunt ventricolare
02.04.10 ↔	Innesto osseo sul cranio, calotta cranica	02.91 ↔	Separazione di aderenze corticali
02.04.99 ↔	Innesto osseo sul cranio, altro	02.92 ↔	Interventi riparativi sul cervello
02.05.00 ↔	Inserzione di placca cranica, NAS	02.93.30 ↔	Impianto o sostituzione di elettrodi per la neurostimolazione centrale, NAS
02.05.10 ↔	Inserzione di impianto CAD nel neurocranio senza interessamento dello splancnocranio, difetto semplice	02.93.31 ↔	Impianto o sostituzione di microelettrodi temporanei per derivazione e stimolazione uniloculare
02.05.11 ↔	Inserzione di impianto CAD nel neurocranio senza interessamento dello splancnocranio, difetto maggiore o complesso	02.93.32 ↔	Impianto o sostituzione di microelettrodi temporanei per derivazione e stimolazione multiloculare
02.05.20 ↔	Inserzione di impianto CAD nel neurocranio con interessamento di orbita, regione temporale o seno frontale, fino a 2 regioni	02.93.33 ↔	Impianto o sostituzione di microelettrodi permanenti per derivazione e stimolazione uniloculare
02.05.30 ↔	Inserzione di impianto CAD nel neurocranio con interessamento di più regioni dello splancnocranio, da 3 regioni	02.93.34 ↔	Impianto o sostituzione di microelettrodi permanenti per derivazione e stimolazione multiloculare
02.05.41 ↔	Reinserzione di placca cranica autologa	02.93.39 ↔	Impianto o sostituzione di elettrodi per la neurostimolazione centrale, altro
02.05.99 ↔	Inserzione di placca cranica, altro	02.93.51 ↔	Rimozione di elettrodi per la neurostimolazione centrale
02.06.00 ↔	Altri tipi di osteoplastica del cranio, NAS	07.61 ↔	Asportazione parziale dell'ipofisi, per via transfrontale
02.06.10 ↔	Cranioplastica fronto-orbitale per spostamento osseo	07.62 ↔	Asportazione parziale dell'ipofisi, per via trans-sfenoidale
02.06.20 ↔	Riparazione del neurocranio senza interessamento dello splancnocranio, con impianto semplice (cemento osseo, materiale alloplastico)	07.63 ↔	Asportazione parziale dell'ipofisi, per via non specificata
02.06.30 ↔	Riparazione di neurocranio e splancnocranio o del solo splancnocranio, con impianto semplice (cemento osseo, materiale alloplastico)	07.64 ↔	Asportazione totale dell'ipofisi per via transfrontale
02.06.99 ↔	Altri tipi di osteoplastica del cranio, altro	07.65 ↔	Asportazione totale dell'ipofisi per via trans-sfenoidale
02.07 ↔	Rimozione di placca del cranio	07.68 ↔	Asportazione totale dell'ipofisi, per altra via specificata
02.11 ↔	Sutura semplice della dura madre	07.69 ↔	Asportazione totale dell'ipofisi per via non specificata
		18.71.00 ↔	Ricostruzione di padiglione auricolare, NAS
		18.71.10 ↔	Ricostruzione di padiglione auricolare, parziale, NAS
		18.71.11 ↔	Ricostruzione di padiglione auricolare, parziale con espansore tissutale
		18.71.12 ↔	Ricostruzione di padiglione auricolare, parziale con lembo galeale
		18.71.13 ↔	Ricostruzione di padiglione auricolare, parziale con innesto di cartilagine
		18.71.19 ↔	Ricostruzione di padiglione auricolare, parziale, altro

18.71.20 ↔	Ricostruzione di padiglione auricolare, totale, NAS	22.79.10 ↔	Riparazione dell'osso frontale
18.71.21 ↔	Ricostruzione di padiglione auricolare, totale con espansore tissutale	22.79.11 ↔	Riparazione o cranializzazione di parete dell'osso frontale
18.71.22 ↔	Ricostruzione di padiglione auricolare, totale con lembo galeale	22.79.19 ↔	Altra riparazione di seno paranasale, altro
18.71.23 ↔	Ricostruzione di padiglione auricolare, totale con innesto di cartilagine	38.01 ↔	Incisione di vasi intracranici
18.71.29 ↔	Ricostruzione di padiglione auricolare, totale, altro	38.31 ↔	Resezione di vasi intracranici con anastomosi
18.71.30 ↔	Impianto di materiale alloplastico nella ricostruzione di padiglione auricolare	38.61 ↔	Altra asportazione di vasi intracranici
18.71.99 ↔	Ricostruzione di padiglione auricolare, altro	38.81 ↔	Altra occlusione chirurgica di vasi intracranici
20.99.10 ↔	Impianto di ancoraggio osseo nella rocca petrosa, nell'orecchio medio o interno	76.92.20 ↔	Inserzione di impianto CAD nello splancocranio senza interessamento del neurocranio, fino a 2 regioni
20.99.20 ↔	Chiusura di fistola del labirinto	76.92.21 ↔	Inserzione di impianto CAD nello splancocranio senza interessamento del neurocranio, da 3 regioni in poi
20.99.30 ↔	Rimozione di impianto cocleare o di apparecchio acustico impiantabile	76.92.30 ↔	Inserzione di impianto CAD nella mascella, per riparazione plastica di difetto semplice
20.99.99 ↔	Altri interventi sull'orecchio medio e interno, altro	76.92.31 ↔	Inserzione di impianto CAD nella mascella, per riparazione plastica di difetto grande o complesso
22.79.00 ↔	Altra riparazione di seno paranasale, NAS		

Procedura I15-2

00.9A.61 ‡↔	Utilizzo di impianti personalizzati fabbricati prima dell'intervento sulla base di ricostruzioni tridimensionali di immagini	02.05.11 ↔	Inserzione di impianto CAD nel neurocranio senza interessamento dello splancocranio, difetto maggiore o complesso
00.9A.62 ‡↔	Utilizzo di impianti personalizzati adattati prima dell'intervento sulla base di ricostruzioni tridimensionali di immagini	02.05.20 ↔	Inserzione di impianto CAD nel neurocranio con interessamento di orbita, regione temporale o seno frontale, fino a 2 regioni
00.9A.63 ‡↔	Utilizzo di modelli personalizzati fabbricati prima dell'intervento sulla base di ricostruzioni tridimensionali di immagini per navigazione (comprende: incisione, trapanazione, posizionamento)	02.05.30 ↔	Inserzione di impianto CAD nel neurocranio con interessamento di più regioni dello splancocranio, da 3 regioni
00.9A.64 ‡↔	Utilizzo di impianti personalizzati predisposti prima dell'intervento tramite immagini 3D nonché stampanti 3D	76.92.21 ↔	Inserzione di impianto CAD nello splancocranio senza interessamento del neurocranio, da 3 regioni in poi
		76.92.31 ↔	Inserzione di impianto CAD nella mascella, per riparazione plastica di difetto grande o complesso

ADRG I17

Interventi chirurgici sulle ossa facciali

Procedura nella tabella I17-1

DRG I17Z

Interventi chirurgici sulle ossa facciali

Procedura I17-1

02.03 ↔	Formazione di opercoli cranici	08.69.11 ↔	Ricostruzione della palpebra con materiale alloplastico
08.43 ↔	Riparazione di entropion o ectropion con resezione cuneiforme	08.69.12 ↔	Ricostruzione della palpebra con tecnica di avanzamento e rotazione palpebrale
08.44.00 ↔	Riparazione di entropion o ectropion con ricostruzione della palpebra, NAS	08.69.13 ↔	Ricostruzione della palpebra con allungamento della palpebra superiore
08.44.10 ↔	Riparazione di entropion o ectropion con ricostruzione della palpebra, accorciamento orizzontale della palpebra	08.69.19 ↔	Ricostruzione della palpebra con altro lembo o innesto
08.44.99 ↔	Riparazione di entropion o ectropion con ricostruzione della palpebra, altro	08.69.99 ↔	Altra ricostruzione della palpebra con lembo o innesto, altro
08.61.00 ↔	Ricostruzione della palpebra con lembo o innesto cutaneo, NAS	08.82 ↔	Riparazione di lacerazione della palpebra interessante il margine palpebrale, non a tutto spessore
08.61.10 ↔	Ricostruzione della palpebra con lembo cutaneo	08.83 ↔	Altra riparazione di lacerazione della palpebra, non a tutto spessore
08.61.11 ↔	Ricostruzione della palpebra con innesto cutaneo	08.84 ↔	Riparazione di lacerazione della palpebra interessante il margine palpebrale, a tutto spessore
08.61.99 ↔	Ricostruzione della palpebra con lembo o innesto cutaneo, altro	08.85 ↔	Altra ricostruzione di lacerazione della palpebra, a tutto spessore
08.62 ↔	Ricostruzione della palpebra con innesto o lembo di mucosa	15.29.00 ↔	Altri interventi su un solo muscolo extraoculare, NAS
08.64 ↔	Ricostruzione della palpebra con lembo tarsocongiuntivale	15.29.01 ↔	Altri interventi su un solo muscolo extraoculare retto
08.69.00 ↔	Altra ricostruzione della palpebra con lembo o innesto, NAS	15.29.02 ↔	Altri interventi su un solo muscolo extraoculare obliquo
08.69.10 ↔	Ricostruzione della palpebra con cartilagine	15.29.09 ↔	Altri interventi su un solo muscolo extraoculare, altro

15.29.10 ↔	Adesiolisi di un solo muscolo extraoculare, NAS	21.72 ↔	Riduzione aperta di frattura nasale
15.29.11 ↔	Adesiolisi di un solo muscolo extraoculare retto	22.9X.00 ↔	Altri interventi sui seni paranasali, NAS
15.29.12 ↔	Adesiolisi di un solo muscolo extraoculare obliquo	22.9X.10 ↔	Altri interventi sul seno mascellare
15.29.19 ↔	Adesiolisi di un solo muscolo extraoculare, altro	22.9X.11 ↔	Altri interventi sul seno etmoidale e sfenoidale
15.29.30 ↔	Distacco di un solo muscolo extraoculare, NAS	22.9X.12 ↔	Altri interventi sul seno frontale
15.29.31 ↔	Distacco di un solo muscolo extraoculare retto	22.9X.13 ↔	Risanamento del seno etmoidale e di uno o diversi altri seni paranasali
15.29.32 ↔	Distacco di un solo muscolo extraoculare obliquo	22.9X.14 ↔	Sfenoetmoidectomia
15.29.39 ↔	Distacco di un solo muscolo extraoculare, altro	22.9X.20 ↔	Interventi su più seni paranasali, radicali
15.29.40 ↔	Rifissazione di un solo muscolo extraoculare, NAS	22.9X.21 ↔	Interventi su più seni paranasali, radicali con accesso alla fossa pterigopalatina
15.29.41 ↔	Rifissazione di un solo muscolo extraoculare retto	22.9X.22 ↔	Interventi su più seni paranasali, per via intranasale con drenaggio di ascesso
15.29.42 ↔	Rifissazione di un solo muscolo extraoculare obliquo	22.9X.23 ↔	Interventi su più seni paranasali, per via intranasale, con esposizione della base cranica (intervento pansinusale per via intranasale)
15.29.49 ↔	Rifissazione di un solo muscolo extraoculare, altro	22.9X.24 ↔	Interventi su più seni paranasali, per via intranasale, con rimozione parziale della lamina papiracea o incisione della periorbita
15.6 ↔	Revisione di intervento su muscolo extraoculare	22.9X.25 ↔	Interventi su più seni paranasali, con approccio combinato intranasale e dall'esterno
16.01 ↔	Orbitotomia con lembo osseo	22.9X.29 ↔	Interventi su più seni paranasali, altro
16.02 ↔	Orbitotomia con inserzione di impianto orbitale	22.9X.99 ↔	Altri interventi sui seni paranasali, altro
16.23.00 ↔	Biopsia del bulbo oculare e dell'orbita, NAS	27.32.00 ↔	Asportazione o distruzione ampia di lesione o tessuto del palato osseo, NAS
16.23.11 ↔	Biopsia dell'orbita, chirurgica a cielo aperto	27.32.10 ↔	Asportazione totale per via transorale di lesione o tessuto del palato osseo
16.23.12 ↔	Biopsia dell'orbita, transnasale	27.32.11 ↔	Asportazione radicale per via transmandibolare di lesione o tessuto del palato osseo [resezione in blocco]
16.23.21 ↔	Biopsia del bulbo oculare	27.32.12 ↔	Asportazione radicale per via transfacciale di lesione o tessuto del palato osseo [resezione in blocco]
16.23.99 ↔	Biopsia del bulbo oculare e dell'orbita, altro	27.32.99 ↔	Asportazione o distruzione ampia di lesione o tessuto del palato osseo, altro
16.51.00 ↔	Esenterazione dell'orbita con rimozione di strutture adiacenti, NAS	27.55.00 ↔	Innesto a tutto spessore di cute su labbro e bocca, NAS
16.51.10 ↔	Esenterazione dell'orbita con rimozione di strutture adiacenti, con conservazione della cute palpebrale	27.55.10 ↔	Piccolo innesto a tutto spessore su labbro e bocca
16.51.11 ↔	Esenterazione dell'orbita con rimozione di strutture adiacenti, senza conservazione della cute palpebrale	27.55.20 ↔	Ampio innesto a tutto spessore su labbro e bocca
16.51.99 ↔	Esenterazione dell'orbita con rimozione di strutture adiacenti, altro	27.55.99 ↔	Innesto a tutto spessore di cute su labbro e bocca, altro
16.52.00 ↔	Esenterazione dell'orbita con rimozione terapeutica di osso orbitale, NAS	27.56.10 ↔	Piccolo innesto cutaneo sottile su labbro e bocca
16.52.10 ↔	Esenterazione dell'orbita con rimozione terapeutica di osso orbitale, con conservazione della cute palpebrale	27.56.20 ↔	Ampio innesto cutaneo a spessore parziale su labbro e bocca
16.52.11 ↔	Esenterazione dell'orbita con rimozione terapeutica di osso orbitale, senza conservazione della cute palpebrale	27.56.30 ↔	Piccolo eteroinnesto di cute nel labbro
16.52.99 ↔	Esenterazione dell'orbita con rimozione terapeutica di osso orbitale, altro	27.56.40 ↔	Ampio eteroinnesto di cute nel labbro
16.59.00 ↔	Altra esenterazione dell'orbita, NAS	27.56.50 ↔	Piccolo omoinnesto di cute nel labbro
16.59.10 ↔	Altra esenterazione dell'orbita, con conservazione della cute palpebrale	27.56.60 ↔	Ampio omoinnesto di cute nel labbro
16.59.11 ↔	Altra esenterazione dell'orbita, senza conservazione della cute palpebrale	27.56.99 ↔	Altro innesto di cute su labbro e bocca, altro
16.59.99 ↔	Altra esenterazione dell'orbita, altro	27.57.11 ↔	Impianto di lembo a distanza peduncolato su labbro e bocca
16.61.00 ↔	Inserzione secondaria di impianto oculare, NAS	27.57.99 ↔	Innesto di lembo peduncolato o libero su labbro e bocca, altro
16.61.10 ↔	Inserzione secondaria di impianto oculare, innesto dermoadiposo	27.62.00 ↔	Correzione di palatoschisi, NAS
16.61.99 ↔	Inserzione secondaria di impianto oculare, altro	27.62.10 ↔	Ricostruzione plastica primaria del palato osseo senza innesto osseo
16.62.00 ↔	Revisione e reinserzione di impianto oculare, NAS	27.62.11 ↔	Ricostruzione plastica primaria del palato osseo con innesto osseo
16.62.10 ↔	Revisione di impianto oculare	27.62.20 ↔	Ricostruzione plastica secondaria del palato osseo senza innesto osseo
16.62.20 ↔	Sostituzione di impianto oculare, inserzione di innesto dermoadiposo	27.62.99 ↔	Correzione di palatoschisi, altro
16.62.29 ↔	Altra sostituzione di impianto oculare	27.63.00 ↔	Revisione di correzione di palatoschisi, NAS
16.62.99 ↔	Revisione e reinserzione di impianto oculare, altro	27.63.10 ↔	Revisione di correzione di palatoschisi, Gnatoplastica
16.63 ↔	Revisione della cavità dopo enucleazione con innesto	27.63.11 ↔	Revisione di correzione di palatoschisi, Gnatoplastica con osteoplastica
16.64 ↔	Altra revisione della cavità dopo enucleazione	27.63.20 ↔	Revisione di correzione di palatoschisi, Correzione secondaria di gnatoschisi
16.65.00 ↔	Innesto secondario ad esenterazione della cavità orbitale, NAS	27.63.99 ↔	Revisione di correzione di palatoschisi, altro
16.65.10 ↔	Innesto dermoadiposo secondario ad esenterazione della cavità orbitale	76.09.10 ↔	Riosteotomia dopo riduzione di frattura
16.65.99 ↔	Innesto secondario ad esenterazione della cavità orbitale, altro	76.2X.00 ↔	Asportazione o distruzione locale di lesione e tessuto delle ossa facciali, NAS
16.66 ↔	Altra revisione di eviscerazione della cavità orbitale	76.2X.10 ↔	Decorticazione di osso facciale
16.81 ↔	Riparazione di ferita dell'orbita		
16.82 ↔	Riparazione di rottura del bulbo oculare		
16.89 ↔	Riparazione di lesione del bulbo oculare o dell'orbita, altro		
16.98.10 ↔	Ricostruzione dell'orbita, NAS		
16.98.19 ↔	Altra ricostruzione della parete orbitale		
16.98.20 ↔	Decompressione ossea dell'orbita		
16.98.21 ↔	Asportazione di tessuto adiposo dall'orbita		

76.2X.11 ↔	Asportazione di tessuto periostale delle ossa facciali	76.5X.71 ↔	Impianto di endoprotesi totale dell'articolazione temporomandibolare con componenti preparati con sistema CAD-CAM
76.2X.12 ↔	Asportazione di tessuto (osteotomia modellante) delle ossa facciali	76.5X.90 ↔	Altra artroplastica temporomandibolare o discoplastica dell'articolazione temporomandibolare
76.2X.20 ↔	Distruzione di lesione e tessuto delle ossa facciali	76.5X.99 ↔	Artroplastica temporomandibolare, altro
76.2X.31 ↔	Prelievo osseo da ossa facciali per innesto	76.61.00 ↔	Osteoplastica chiusa [osteotomia] del ramo ascendente della mandibola, NAS
76.2X.99 ↔	Asportazione o distruzione locale di lesione delle ossa facciali, altro	76.61.10 ↔	Osteoplastica chiusa [osteotomia] del ramo ascendente della mandibola senza distrazione
76.31.00 ↔	Mandibolectomia parziale, NAS	76.61.20 ↔	Osteoplastica chiusa [osteotomia] del ramo ascendente della mandibola con distrazione
76.31.10 ↔	Mandibolectomia parziale senza ricostruzione	76.61.99 ↔	Osteoplastica chiusa [osteotomia] del ramo ascendente della mandibola, altro
76.31.21 ↔	Mandibolectomia parziale, con interruzione della continuità e ricostruzione alloplastica	76.62.00 ↔	Osteoplastica aperta [osteotomia] del ramo ascendente della mandibola, NAS
76.31.29 ↔	Mandibolectomia parziale con altra ricostruzione	76.62.10 ↔	Osteoplastica aperta [osteotomia] del ramo ascendente della mandibola senza distrazione
76.31.99 ↔	Mandibolectomia parziale, altro	76.62.20 ↔	Osteoplastica aperta [osteotomia] del ramo ascendente della mandibola con distrazione
76.39.00 ↔	Ostectomia parziale di altre ossa della faccia, NAS	76.62.99 ↔	Osteoplastica aperta [osteotomia] del ramo ascendente della mandibola, altro
76.39.11 ↔	Ostectomia parziale di altre ossa della faccia, Ricostruzione di tessuto molle e duro	76.63.00 ↔	Osteoplastica [osteotomia] del corpo della mandibola, NAS
76.39.19 ↔	Ostectomia parziale di altre ossa della faccia, altra ricostruzione	76.63.10 ↔	Osteoplastica [osteotomia] della porzione laterale della cresta alveolare o con interruzione della continuità frontale della mandibola senza distrazione
76.39.99 ↔	Ostectomia parziale di altre ossa della faccia, altro	76.63.11 ↔	Osteoplastica [osteotomia] della porzione frontale della cresta alveolare o con interruzione della continuità del ramo orizzontale della mandibola senza distrazione
76.41.00 ↔	Mandibolectomia totale con ricostruzione contemporanea, NAS	76.63.12 ↔	Osteoplastica [osteotomia] per l'avanzamento del mento senza distrazione
76.41.99 ↔	Mandibolectomia totale con ricostruzione contemporanea, altro	76.63.20 ↔	Avanzamento del processo alveolare mediante distrazione orizzontale dopo osteotomia
76.42 ↔	Altra mandibolectomia totale	76.63.21 ↔	Avanzamento della mandibola mediante distrazione dopo osteotomia del ramo orizzontale della mandibola
76.43.00 ↔	Altra ricostruzione della mandibola, NAS	76.63.99 ↔	Osteoplastica [osteotomia] del corpo della mandibola, altro
76.43.11 ↔	Inserzione di impianto CAD nella mandibola, per riparazione plastica di difetto semplice	76.64 ↔	Altra chirurgia ortognatica della mandibola
76.43.12 ↔	Inserzione di impianto CAD nella mandibola, per riparazione plastica di difetto grande o complesso	76.65.00 ↔	Osteoplastica segmentaria [osteotomia] della mascella, NAS
76.43.99 ↔	Altra ricostruzione della mandibola, altro	76.65.10 ↔	Osteoplastica segmentaria [osteotomia] della mascella senza distrazione
76.44.00 ↔	Ostectomia totale di altre ossa facciali con contemporanea ricostruzione, NAS	76.65.20 ↔	Osteotomia della mascella, porzione frontale della cresta alveolare con distrazione
76.44.11 ↔	Ostectomia totale di altre ossa facciali, Ricostruzione mediante innesto non vascularizzato	76.65.21 ↔	Osteotomia della mascella, porzione laterale della cresta alveolare con distrazione
76.44.19 ↔	Ostectomia totale di altre ossa facciali con altra ricostruzione	76.65.22 ↔	Osteotomia della mascella, porzione frontale e laterale della cresta alveolare, più segmenti con distrazione
76.44.99 ↔	Ostectomia totale di altre ossa facciali con contemporanea ricostruzione, altro	76.65.99 ↔	Osteoplastica segmentaria [osteotomia] della mascella, altro
76.45 ↔	Altra ostectomia totale di altre ossa facciali	76.66.00 ↔	Osteoplastica totale [osteotomia] della mascella, NAS
76.46.00 ↔	Altra ricostruzione di altre ossa facciali, NAS	76.66.10 ↔	Osteoplastica totale [osteotomia] della mascella senza distrazione
76.46.99 ↔	Altra ricostruzione di altre ossa facciali, altro	76.66.20 ↔	Osteotomia della mascella tipo Le Fort 1, un frammento con distrazione
76.5X.00 ↔	Artroplastica temporomandibolare, NAS	76.66.21 ↔	Osteotomia della mascella tipo Le Fort 1, due frammenti con distrazione
76.5X.10 ↔	Condilectomia dell'articolazione temporomandibolare con ricostruzione	76.66.22 ↔	Osteotomia della mascella tipo Le Fort 1, tre o più frammenti con distrazione
76.5X.19 ↔	Altra condilectomia dell'articolazione temporomandibolare	76.66.30 ↔	Ricostruzione plastica e aumento della mascella mediante plastica totale con innesti di apposizione
76.5X.20 ↔	Discoplastica dell'articolazione temporomandibolare, con ricostruzione	76.66.99 ↔	Osteoplastica totale [osteotomia] della mascella, altro
76.5X.29 ↔	Altra discoplastica dell'articolazione temporomandibolare	76.67 ↔	Genioplastica riduttiva
76.5X.30 ↔	Estirpazione del disco articolare dell'articolazione temporomandibolare, con ricostruzione	76.68 ↔	Aumento plastico del mento
76.5X.39 ↔	Altra estirpazione del disco articolare dell'articolazione temporomandibolare		
76.5X.40 ↔	Resezione del tubercolo articolare dell'articolazione temporomandibolare		
76.5X.41 ↔	Ricostruzione plastica dell'articolazione temporomandibolare		
76.5X.42 ↔	Stabilizzazione articolare (limitante il movimento) dell'articolazione temporomandibolare		
76.5X.50 ↔	Asportazione artroscopica di corpo libero intra-articolare dall'articolazione temporomandibolare		
76.5X.59 ↔	Altra asportazione di corpo libero intra-articolare dall'articolazione temporomandibolare		
76.5X.60 ↔	Impianto di endoprotesi dell'articolazione temporomandibolare		
76.5X.61 ↔	Sostituzione di endoprotesi dell'articolazione temporomandibolare		
76.5X.70 ↔	Impianto di endoprotesi totale dell'articolazione temporomandibolare con componenti prefabbricati		

76.69.10 ↔ Osteotomia tipo Le Fort II o Le Fort III per l'avanzamento del terzo medio della faccia senza distrazione	76.77.10 ↔ Riduzione aperta di frattura del processo alveolare della mascella
76.69.20 ↔ Osteotomia tipo Le Fort II per l'avanzamento del terzo medio della faccia con distrazione	76.77.11 ↔ Riduzione aperta di frattura del processo alveolare della mandibola
76.69.21 ↔ Osteotomia tipo Le Fort II per l'avanzamento del terzo medio della faccia combinata con altra osteotomia con distrazione	76.77.99 ↔ Riduzione aperta di frattura del processo alveolare, altro
76.69.30 ↔ Osteotomia tipo Le Fort III per l'avanzamento del terzo medio della faccia con distrazione	76.78.11 ↔ Riduzione endoscopica di frattura della parete anteriore del seno frontale
76.69.40 ↔ Osteotomia tipo Le Fort III per l'avanzamento del terzo medio della faccia, combinata con osteotomia tipo Le Fort I con distrazione	76.78.21 ↔ Riduzione endoscopica di frattura dell'orbita
76.69.90 ↔ Altra osteotomia per l'avanzamento del terzo medio della faccia	76.79.00 ↔ Altra riduzione aperta di frattura facciale, NAS
76.70 ↔ Riduzione di frattura della faccia, NAS	76.79.10 ↔ Altra riduzione aperta di frattura del tetto orbitario
76.72 ↔ Riduzione aperta di frattura zigomatica e malare	76.79.11 ↔ Altra riduzione aperta di frattura della parete orbitaria laterale
76.74 ↔ Riduzione aperta di frattura mascellare	76.79.19 ↔ Altra riduzione aperta di altra frattura dell'orbita
76.76.00 ↔ Riduzione aperta di frattura mandibolare, NAS	76.79.20 ↔ Altra riduzione aperta di frattura della parete del seno frontale
76.76.10 ↔ Riduzione aperta di frattura semplice del corpo della mandibola	76.79.30 ↔ Altra riduzione aperta di frattura nasoetmoidale del terzo medio della faccia
76.76.11 ↔ Riduzione aperta di frattura combinata del corpo della mandibola	76.79.31 ↔ Altra riduzione aperta di frattura centrolaterale del terzo medio della faccia
76.76.20 ↔ Riduzione aperta (dall'esterno) di frattura semplice o combinata del ramo ascendente della mandibola	76.79.39 ↔ Altra riduzione aperta di altra frattura laterale del terzo medio della faccia
76.76.21 ↔ Riduzione aperta (transorale) di frattura semplice o combinata del ramo ascendente della mandibola	76.79.40 ↔ Altra riduzione aperta di fratture combinate del terzo medio della faccia (frattura multipla)
76.76.30 ↔ Riduzione aperta (transorale o dall'esterno) di frattura del processo condiloideo della mandibola	76.79.99 ↔ Altra riduzione aperta di frattura facciale, altro
76.76.99 ↔ Riduzione aperta di frattura mandibolare, altro	76.91.00 ↔ Innesto osseo su ossa facciali, NAS
76.77.00 ↔ Riduzione aperta di frattura del processo alveolare, NAS	76.91.10 ↔ Innesto su ossa facciali
	76.91.11 ↔ Innesto osseo su ossa facciali, con peduncolo vascolare
	76.91.99 ↔ Innesto osseo su ossa facciali, altro
	76.94 ↔ Riduzione aperta di lussazione temporomandibolare

ADRG I18**Artroscopia comprensiva di biopsia o altri interventi su ossa o articolazioni**

Procedura nella tabella I18-1 o almeno una procedura nella tabella I18-2

DRG I18A**Artroscopia comprensiva di biopsia o altri interventi su ossa o articolazioni, con intervento specifico o età < 16 anni, più di un giorno di degenza**

(Durata del soggiorno > 1 giorno) e (Età < 16 anni o almeno una procedura nella tabella I18-3)

DRG I18B**Artroscopia comprensiva di biopsia o altri interventi su ossa o articolazioni, età > 15 anni, più di un giorno di degenza**

Durata del soggiorno > 1 giorno

DRG I18C**Artroscopia comprensiva di biopsia o altri interventi su ossa o articolazioni, un giorno di degenza****Procedura I18-1**

77.16.10 ↔ Altra incisione della rotula senza sezione, Esplorazione e trapanazione	77.67.00 ↔ Asportazione e distruzione locale di lesione o tessuto di tibia e fibula, NAS
77.16.11 ↔ Altra incisione della rotula senza sezione, Rimozione di corpo estraneo	77.67.10 ↔ Asportazione e distruzione locale di lesione o tessuto della tibia
77.16.12 ↔ Altra incisione della rotula senza sezione, Impianto e rimozione di sistema di somministrazione farmacologica	77.67.11 ↔ Asportazione e distruzione locale di lesione o tessuto della fibula
77.16.13 ↔ Altra incisione della rotula senza sezione, Drenaggio	77.67.20 ↔ Sbrigliamento della tibia
77.63.00 ↔ Asportazione e distruzione locale di lesione o tessuto di radio e ulna, NAS	77.67.21 ↔ Sbrigliamento della fibula
77.63.20 ↔ Sbrigliamento di radio e ulna	77.67.99 ↔ Asportazione e distruzione locale di lesione o tessuto di tibia e fibula, altro
77.63.99 ↔ Asportazione e distruzione locale di lesione o tessuto di radio e ulna, altro	77.86 ↔ Altra osteotomia parziale della rotula
77.66.20 ↔ Sbrigliamento della rotula	77.96 ↔ Osteotomia totale della rotula
77.66.99 ↔ Asportazione e distruzione locale di lesione o tessuto della rotula, altro	78.16.10 ↔ Riduzione chiusa di frattura della rotula con fissatore esterno
	78.16.11 ↔ Riduzione aperta di frattura della rotula con fissatore esterno

78.16.99 ↔	Applicazione di fissatore esterno della rotula (Incl. Riduzione di frattura), altro	81.47.10 ↔	Rifissazione di frammento osteocondrale del ginocchio
78.56.00 ↔	Fissazione interna della rotula senza riduzione di frattura, NAS	81.47.11 ↔	Rifissazione di frammento osteocondrale del ginocchio, per via artroscopica
78.56.10 ↔	Revisione senza sostituzione di materiale di osteosintesi della rotula	81.47.12 ↔	Spongioplastica subcondrale del ginocchio
78.56.99 ↔	Fissazione interna della rotula senza riduzione di frattura, altro	81.47.13 ↔	Spongioplastica subcondrale del ginocchio, per via artroscopica
78.96 ↔	Inserzione di stimolatore di crescita ossea sulla rotula	81.47.14 ↔	Rifissazione del menisco, chirurgica a cielo aperto
79.19.30 ↔	Riduzione chiusa di frattura della rotula, con fissazione interna	81.47.15 ↔	Rifissazione del menisco, per via artroscopica
79.29.00 ↔	Riduzione aperta di frattura di altre ossa specificate, escluse quelle facciali, senza fissazione interna, NAS	81.47.19 ↔	Rifissazione ossea di legamento crociato, chirurgica a cielo aperto
79.29.30 ↔	Riduzione aperta di frattura della rotula, senza fissazione interna	81.47.20 ↔	Rifissazione ossea di legamento crociato, per via artroscopica
79.29.99 ↔	Riduzione aperta di frattura di altre ossa specificate, escluse quelle facciali, senza fissazione interna, altro	81.47.23 ↔	Perforazione subcondrale del ginocchio, chirurgica a cielo aperto
79.39.40 ↔	Riduzione aperta di frattura della rotula, con fissazione interna	81.47.24 ↔	Perforazione subcondrale del ginocchio, per via artroscopica
79.59.00 ↔	Riduzione aperta di epifisiolisi di altre ossa specificate, escluse quelle facciali, NAS	81.47.25 ↔	Perforazione subcondrale del ginocchio con inserzione di impianto acellulare, per via artroscopica
79.59.10 ↔	Riduzione aperta di epifisiolisi della rotula	81.47.26 ↔	Impianto di sostituto cartilagineo metallico personalizzato nel ginocchio
79.59.99 ↔	Riduzione aperta di epifisiolisi di altre ossa specificate, escluse quelle facciali, altro	81.47.27 ↔	Artroplastica di resezione del ginocchio
79.86.00 ↔	Riduzione aperta di lussazione del ginocchio, NAS	81.47.28 ↔	Perforazione subcondrale dell'articolazione del ginocchio con inserzione di impianto acellulare, chirurgica a cielo aperto
79.86.10 ↔	Riduzione aperta di lussazione tibio-fibulare prossimale	81.47.2A ↔	Impianto di sostituto cartilagineo metallico non personalizzato nel ginocchio
79.86.19 ↔	Riduzione aperta di lussazione femoro-tibiale	81.47.30 ↔	Altra rifissazione e sutura dell'apparato capsulo-legamentoso del ginocchio
79.86.99 ↔	Riduzione aperta di lussazione del ginocchio, altro	81.47.31 ↔	Altra legamentoplastica del ginocchio, chirurgica a cielo aperto
80.16.00 ↔	Altra artrotomia del ginocchio, NAS	81.47.40 ↔	Altra riparazione del ginocchio, Rotula e apparato di sostegno
80.16.10 ↔	Artrotomia artroscopica del ginocchio, lavaggio articolare con drenaggio	81.55 ↔	Revisione senza sostituzione di endoprotesi di ginocchio
80.16.11 ↔	Artrotomia artroscopica del ginocchio, asportazione di corpo libero intra-articolare	81.95.00 ↔	Sutura della capsula o del legamento in altra parte dell'arto inferiore, NAS
80.16.12 ↔	Artrotomia artroscopica del ginocchio, impianto o rimozione di sistema di somministrazione farmacologica	81.95.09 ↔	Sutura della capsula o del legamento in altra parte dell'arto inferiore, altro
80.16.20 ↔	Artrotomia del ginocchio, Lavaggio articolare con drenaggio	81.95.10 ↔	Sutura del legamento crociato anteriore del ginocchio, per via artroscopica
80.16.21 ↔	Artrotomia del ginocchio, Asportazione di corpo libero intra-articolare	81.95.11 ↔	Sutura del legamento crociato anteriore del ginocchio, chirurgica a cielo aperto
80.16.99 ↔	Altra artrotomia del ginocchio, altro	81.95.12 ↔	Sutura del legamento crociato posteriore del ginocchio, per via artroscopica
80.46.00 ↔	Incisione di capsula articolare, legamenti o cartilagine del ginocchio, NAS	81.95.13 ↔	Sutura del legamento crociato posteriore del ginocchio, chirurgica a cielo aperto
80.46.10 ↔	Incisione di capsula articolare, legamenti o cartilagine, articolazione del ginocchio	81.95.14 ↔	Sutura dell'apparato capsulo-legamentoso mediale con coinvolgimento del menisco, per via artroscopica
80.46.20 ↔	Incisione di capsula articolare, legamenti o cartilagine, articolazione tibio-fibulare prossimale	81.95.15 ↔	Sutura dell'apparato capsulo-legamentoso mediale con coinvolgimento del menisco, chirurgica a cielo aperto
80.46.99 ↔	Incisione di capsula articolare, legamenti o cartilagine del ginocchio, altro	81.95.16 ↔	Sutura dell'apparato capsulo-legamentoso laterale, per via artroscopica
80.76.00 ↔	Sinoviectomia del ginocchio, NAS	81.95.17 ↔	Sutura dell'apparato capsulo-legamentoso laterale, chirurgica a cielo aperto
80.76.10 ↔	Sinoviectomia artroscopica dell'articolazione del ginocchio	81.95.18 ↔	Sutura dell'apparato capsulo-legamentoso dorsale, chirurgica a cielo aperto
80.76.11 ↔	Sinoviectomia artroscopica dell'articolazione tibio-fibulare prossimale	81.95.1A ↔	Sutura dell'apparato capsulo-legamentoso dorsale del ginocchio, per via artroscopica
80.76.20 ↔	Sinoviectomia a cielo aperto dell'articolazione del ginocchio	81.96.93 ↔	Altri interventi di riparazione e plastica articolare, Impianto/rimozione di menisco di collagene
80.76.21 ↔	Sinoviectomia a cielo aperto dell'articolazione tibio-fibulare prossimale	81.96.94 ↔	Altri interventi di riparazione e plastica articolare, Impianto/rimozione di menisco di collagene, per via artroscopica
80.76.99 ↔	Sinoviectomia del ginocchio, altro	81.99.1A ↔	Revisione artroscopica di articolazione, Articolazione del ginocchio
80.86.00 ↔	Altra asportazione o distruzione locale di lesione dell'articolazione del ginocchio, NAS	81.99.1B ↔	Revisione artroscopica di articolazione, Articolazione tibio-fibulare prossimale
80.86.10 ↔	Asportazione o distruzione locale di lesione dell'articolazione del ginocchio per via artroscopica	81.99.2A ↔	Revisione chirurgica a cielo aperto di articolazione, Articolazione del ginocchio
80.86.11 ↔	Sbrigliamento dell'articolazione del ginocchio		
80.86.12 ↔	Asportazione di cisti dell'articolazione del ginocchio		
80.86.13 ↔	Asportazione di cisti meniscale del ginocchio		
80.86.99 ↔	Altra asportazione o distruzione locale di lesione dell'articolazione del ginocchio, altro		
81.46 ↔	Altra riparazione dei legamenti collaterali del ginocchio		

81.99.2B ↔	Revisione chirurgica a cielo aperto di articolazione, Articolazione tibio-fibulare prossimale	81.99.9A ↔	Altri interventi chirurgici a cielo aperto sulle strutture articolari, Articolazione tibio-fibulare prossimale
81.99.3A ↔	Interventi artroscopici sulla cartilagine articolare e sui menischi, Articolazione del ginocchio	81.9A.1C ↔	Innesto di cartilagine e impianto di colture tissutali prodotte in vitro, articolazione del ginocchio, per via artroscopica
81.99.3B ↔	Interventi artroscopici sulla cartilagine articolare, Articolazione tibio-fibulare prossimale	81.9A.2C ↔	Innesto di cartilagine e impianto di colture tissutali prodotte in vitro, articolazione del ginocchio, chirurgica a cielo aperto
81.99.4A ↔	Interventi chirurgici a cielo aperto sulla cartilagine articolare e sui menischi, Articolazione del ginocchio	81.9A.5C ↔	Innesto cartilagineo con procedura OATS (sistema di transfer osteoarticolare), mosaico-plastica, articolazione del ginocchio, per via artroscopica
81.99.4B ↔	Interventi chirurgici a cielo aperto sulla cartilagine articolare, Articolazione tibio-fibulare prossimale	81.9A.6C ↔	Innesto cartilagineo con procedura OATS (sistema di transfer osteoarticolare), mosaico-plastica, articolazione del ginocchio, chirurgica a cielo aperto
81.99.5A ↔	Artrorisi e fissazione temporanea di articolazione, Articolazione del ginocchio		
81.99.5B ↔	Artrorisi e fissazione temporanea di articolazione, Articolazione tibio-fibulare prossimale		
81.99.82 ↔	Altri interventi artroscopici sulle strutture articolari, Articolazione del ginocchio		

Procedura I18-2

01.15 ↔	Biopsia del cranio	7A.25 ↔	Asportazione locale di lesione o tessuto osseo di una vertebra
34.22 ↔	Mediastinoscopia	80.26.00 ↔	Artroscopia del ginocchio, NAS
76.11.00 ↔	Biopsia delle ossa facciali, NAS	80.26.10 ↔	Artroscopia diagnostica del ginocchio
76.11.11 ↔	Biopsia a cielo aperto (con incisione) delle ossa facciali	80.26.20 ↔	Riduzione assistita artroscopicamente di frattura del ginocchio
76.11.99 ↔	Biopsia delle ossa facciali, altro	80.26.99 ↔	Artroscopia del ginocchio, altro
76.19.11 ↔	Biopsia a cielo aperto (con incisione) dell'articolazione temporomandibolare	80.29.10 ↔	Artroscopia diagnostica dell'articolazione temporomandibolare
76.19.12 ↔	Biopsia artroscopica dell'articolazione temporomandibolare	80.29.11 ↔	Artroscopia diagnostica di articolazione del torace (coste e sterno)
77.40.20 ↔	Biopsia dell'osso, sede non specificata, Biopsia a cielo aperto	80.29.19 ↔	Artroscopia diagnostica di altra sede specificata
77.40.99 ↔	Biopsia dell'osso, sede non specificata, altro	80.29.99 ↔	Artroscopia di altra sede specificata, altro
77.41.00 ↔	Biopsia della scapola, della clavicola, delle coste e dello sterno, NAS	80.36.00 ↔	Biopsia delle strutture articolari del ginocchio, NAS
77.41.20 ↔	Biopsia della scapola, della clavicola, delle coste e dello sterno, Biopsia a cielo aperto	80.36.20 ↔	Biopsia artroscopica delle strutture articolari del ginocchio
77.41.99 ↔	Biopsia della scapola, della clavicola, delle coste e dello sterno, altro	80.36.30 ↔	Biopsia a cielo aperto delle strutture articolari del ginocchio
77.42.00 ↔	Biopsia dell'omero, NAS	80.36.99 ↔	Biopsia delle strutture articolari del ginocchio, altro
77.42.20 ↔	Biopsia dell'omero, Biopsia a cielo aperto	80.37.00 ↔	Biopsia delle strutture articolari della caviglia, NAS
77.42.99 ↔	Biopsia dell'omero, altro	80.37.30 ↔	Biopsia a cielo aperto delle strutture articolari della caviglia
77.43.00 ↔	Biopsia del radio e dell'ulna, NAS	80.37.99 ↔	Biopsia delle strutture articolari della caviglia, altro
77.43.20 ↔	Biopsia del radio e dell'ulna, Biopsia a cielo aperto	80.39.00 ↔	Biopsia di strutture articolari di altra sede specificata, NAS
77.43.99 ↔	Biopsia del radio e dell'ulna, altro	80.39.21 ↔	Biopsia artroscopica delle strutture articolari dell'articolazione sterno-clavicolare
77.45.00 ↔	Biopsia del femore, NAS	80.39.29 ↔	Biopsia artroscopica di strutture articolari di altra sede specificata, altro
77.45.20 ↔	Biopsia del femore, Biopsia a cielo aperto	80.39.30 ↔	Biopsia a cielo aperto di strutture articolari di altra sede specificata
77.45.99 ↔	Biopsia del femore, altro	80.39.99 ↔	Biopsia di strutture articolari di altra sede specificata, altro
77.46.00 ↔	Biopsia della rotula, NAS	80.6X.00 ↔	Meniscectomia del ginocchio, NAS
77.46.20 ↔	Biopsia della rotula, Biopsia a cielo aperto	80.6X.10 ↔	Meniscectomia del ginocchio, per via artroscopica, parziale
77.46.99 ↔	Biopsia della rotula, altro	80.6X.11 ↔	Meniscectomia del ginocchio, per via artroscopica, totale
77.47.00 ↔	Biopsia della tibia e fibula, NAS	80.6X.20 ↔	Meniscectomia del ginocchio, chirurgica a cielo aperto, parziale
77.47.20 ↔	Biopsia della tibia e fibula, Biopsia a cielo aperto	80.6X.21 ↔	Meniscectomia del ginocchio, chirurgica a cielo aperto, totale
77.47.99 ↔	Biopsia della tibia e fibula, altro	80.6X.99 ↔	Meniscectomia del ginocchio, altro
77.49.00 ↔	Biopsia di altre ossa specificate, escluse quelle facciali, NAS	80.89.20 ↔	Asportazione o distruzione locale di lesione dell'articolazione sacroiliaca per via artroscopica
77.49.41 ↔	Biopsia di altre ossa specificate, escluse quelle facciali, Biopsia di falangi dei piedi, Biopsia a cielo aperto	80.89.40 ↔	Asportazione o distruzione locale di lesione dell'articolazione di altra sede specificata per via artroscopica
77.49.91 ↔	Biopsia di altre ossa specificate, escluse quelle facciali, Biopsia a cielo aperto	80.96.10 ↔	Asportazione artroscopica dell'articolazione del ginocchio
77.49.99 ↔	Biopsia di altre ossa specificate, escluse quelle facciali, altro		
79.36.50 ↔	Riduzione aperta di frattura semplice della fibula prossimale, con fissazione interna		
79.36.51 ↔	Riduzione aperta di frattura pluriframmentaria della fibula prossimale, con fissazione interna		
7A.11.12 ↔	Biopsia della colonna vertebrale, chirurgica a cielo aperto		
7A.12.11 ↔	Artroscopia diagnostica della colonna vertebrale		
7A.23 ↔	Incisione della colonna vertebrale		

81.9A.3F ‡↔	Trapianto autologo su articolazioni di condrociti prodotti da una matrice, articolazione subtalare, per via artroscopica	81.9A.4A ‡↔	Trapianto autologo su articolazioni di condrociti prodotti da una matrice, articolazione sacroiliaca, chirurgico a cielo aperto
81.9A.3G ‡↔	Trapianto autologo su articolazioni di condrociti prodotti da una matrice, altre articolazioni tarsali e tarsometatarsali, per via artroscopica	81.9A.4B ‡↔	Trapianto autologo su articolazioni di condrociti prodotti da una matrice, anca, chirurgico a cielo aperto
81.9A.3H ‡↔	Trapianto autologo su articolazioni di condrociti prodotti da una matrice, articolazione metatarsofalangea, per via artroscopica	81.9A.4C ‡↔	Trapianto autologo su articolazioni di condrociti prodotti da una matrice, articolazione del ginocchio, chirurgico a cielo aperto
81.9A.3I ‡↔	Trapianto autologo su articolazioni di condrociti prodotti da una matrice, articolazione interfalangea del piede, per via artroscopica	81.9A.4D ‡↔	Trapianto autologo su articolazioni di condrociti prodotti da una matrice, articolazione tibio-fibulare prossimale, chirurgico a cielo aperto
81.9A.3J ‡↔	Trapianto autologo su articolazioni di condrociti prodotti da una matrice, altre articolazioni, per via artroscopica	81.9A.4E ‡↔	Trapianto autologo su articolazioni di condrociti prodotti da una matrice, articolazione talocrurale, chirurgico a cielo aperto
81.9A.41 ‡↔	Trapianto autologo su articolazioni di condrociti prodotti da una matrice, articolazione omeroglenoidea, chirurgico a cielo aperto	81.9A.4F ‡↔	Trapianto autologo su articolazioni di condrociti prodotti da una matrice, articolazione subtalare, chirurgico a cielo aperto
81.9A.42 ‡↔	Trapianto autologo su articolazioni di condrociti prodotti da una matrice, articolazione acromioclavicolare, chirurgico a cielo aperto	81.9A.4G ‡↔	Trapianto autologo su articolazioni di condrociti prodotti da una matrice, altre articolazioni tarsali e tarsometatarsali, chirurgico a cielo aperto
81.9A.43 ‡↔	Trapianto autologo su articolazioni di condrociti prodotti da una matrice, articolazione sternoclavicolare, chirurgico a cielo aperto	81.9A.4H ‡↔	Trapianto autologo su articolazioni di condrociti prodotti da una matrice, articolazione metatarsofalangea, chirurgico a cielo aperto
81.9A.44 ‡↔	Trapianto autologo su articolazioni di condrociti prodotti da una matrice, gomito, chirurgico a cielo aperto	81.9A.4I ‡↔	Trapianto autologo su articolazioni di condrociti prodotti da una matrice, articolazione interfalangea del piede, chirurgico a cielo aperto
81.9A.46 ‡↔	Trapianto autologo su articolazioni di condrociti prodotti da una matrice, polso, chirurgico a cielo aperto	81.9A.4J ‡↔	Trapianto autologo su articolazioni di condrociti prodotti da una matrice, altre articolazioni, chirurgico a cielo aperto

ADRG I20**Interventi sul piede**

(Nessuna diagnosi principale nella tabella I20-1 e procedura nella tabella I20-9) o almeno una procedura nella tabella I20-10

DRG I20A**Interventi sul piede con interventi multipli altamente complessi o con intervento altamente complesso con diagnosi complessa o CC estremamente gravi, più di un giorno di degenza**

(Durata del soggiorno > 1 giorno) e (di cui almeno due procedure nella tabella I20-11 o procedura bilaterale nella tabella I20-11 o almeno una procedura nella tabella I20-12 o diagnosi nella tabella I20-2 o procedura nella tabella I20-11 e procedura nella tabella I20-13) e (procedura nella tabella I20-14 e diagnosi nella tabella I20-3 o di cui almeno due procedure nella tabella I20-14 o diagnosi nella tabella I20-4 o procedura nella tabella I20-15 o PCCL > 3 o diagnosi principale nella tabella I20-5 e procedura nella tabella I20-16 e procedura nella tabella I20-17)

DRG I20B**Interventi sul piede con interventi multipli complessi o con intervento altamente complesso con diagnosi complessa o procedura specifica, più di un giorno di degenza, età < 16 anni**

(Durata del soggiorno > 1 giorno) e (di cui almeno due procedure nella tabella I20-11 o procedura bilaterale nella tabella I20-11 o almeno una procedura nella tabella I20-12 o diagnosi nella tabella I20-2 o procedura nella tabella I20-11 e procedura nella tabella I20-13) e (Età < 16 anni o procedura nella tabella I20-18)

DRG I20C**Interventi sul piede con interventi multipli complessi o con intervento altamente complesso con diagnosi complessa, età > 15 anni, o con intervento complesso con diagnosi complessa, od osteomielite/artrite, età < 16 anni, più di un giorno di degenza**

(Durata del soggiorno > 1 giorno) e (di cui almeno due procedure nella tabella I20-11 o procedura bilaterale nella tabella I20-11 o almeno una procedura nella tabella I20-12 o diagnosi nella tabella I20-2 o procedura nella tabella I20-11 e procedura nella tabella I20-13) o (durata del soggiorno > 1 giorno) e (procedura nella tabella I20-11 o diagnosi nella tabella I20-6 o diagnosi nella tabella I20-4 o Intervento su più localizzazioni) e (procedura nella tabella I20-11 e diagnosi nella tabella I20-3 o Età < 16 anni o diagnosi nella tabella I20-4)

DRG I20D**Interventi sul piede, con intervento complesso o lesione dei tessuti molli o intervento su localizzazioni multiple, età > 15 anni, o intervento specifico o diagnosi complessa, più di un giorno di degenza**

(Durata del soggiorno > 1 giorno) e (procedura nella tabella I20-11 o diagnosi nella tabella I20-6 o diagnosi nella tabella I20-4 o Intervento su più localizzazioni) o (durata del soggiorno > 1 giorno) e (procedura nella tabella I20-19 o procedura nella tabella I20-20 o diagnosi principale nella tabella I20-7 o procedura bilaterale nella tabella I20-21 o diagnosi nella tabella I20-8)

DRG I20E**Interventi sul piede, più di un giorno di degenza, età < 16 anni**

(Durata del soggiorno > 1 giorno) e (Età < 16 anni)

DRG I20F**Interventi sul piede, più di un giorno di degenza, età > 15 anni**

Durata del soggiorno > 1 giorno

DRG I20G**Interventi sul piede, un giorno di degenza****Diagnosi I20-1**

C40.1	Tumore Maligno: Ossa corte dell'arto superiore	M18.5	Altra artrosi secondaria della prima articolazione carpometacarpica
C47.1	Tumore Maligno: Nervi periferici dell'arto superiore, inclusa la spalla	M18.9	Artrosi, non specificata, della prima articolazione carpometacarpica
C49.1	Tumore Maligno: Tessuto connettivo e tessuti molli dell'arto superiore, inclusa la spalla	M19.04	Artrosi primaria di altre articolazioni: Mano
D16.1	Tumore benigno: Ossa corte dell'arto superiore	M19.14	Artrosi post-traumatica di altre articolazioni: Mano
D21.1	Tumore benigno: Connettivo ed altri tessuti molli dell'arto superiore, inclusa la spalla	M19.24	Artrosi secondaria di altre articolazioni: Mano
M00.04	Artrite e poliartrite stafilococcica: Mano	M19.94	Artrosi non specificata: Mano
M00.14	Artrite e poliartrite pneumococcica: Mano	M20.0	Deformità di uno o più dita della mano
M00.24	Altre artriti e poliartriti streptococciche: Mano	M21.84	Altre deformità acquisite degli arti specificate: Mano
M00.84	Artrite e poliartrite da altri batteri specificati: Mano	M21.94	Deformità acquisita di arto non specificata: Mano
M00.94	Artrite piogenica non specificata: Mano	M24.04	Corpo libero endoarticolare: Mano
M02.04	Artropatia successiva a bypass intestinale: Mano	M24.14	Altri disturbi delle cartilagini articolari: Mano
M02.14	Artropatia post-dissenterica: Mano	M24.34	Lussazione e sublussazione patologiche di articolazione non classificata altrove: Mano
M02.24	Artropatia post-vaccinale: Mano	M24.44	Lussazione e sublussazione recidivanti di articolazione: Mano
M02.34	Malattia di Reiter: Mano	M24.54	Contrattura articolare: Mano
M02.84	Altre artropatie reattive: Mano	M24.64	Anchilosi articolare: Mano
M02.94	Artropatia reattiva non specificata: Mano	M24.84	Altre specifiche lesioni articolari non classificate altrove: Mano
M11.04	Malattia da deposito di cristalli di idrossiapatite: Mano	M24.94	Lesione articolare non specificata: Mano
M11.14	Condrococalinosi familiare: Mano	M25.04	Emartrosi: Mano
M11.24	Altra condrococalinosi: Mano	M25.14	Fistola articolare: Mano
M11.84	Altra artropatia, specificata, da microcristalli: Mano	M25.24	Iperlassità articolare: Mano
M11.94	Artropatia da microcristalli non specificata: Mano	M25.34	Altra instabilità articolare: Mano
M12.14	Malattia di Kaschin-Beck: Mano	M25.44	Versamento articolare: Mano
M12.24	Sinovite villonodulare (pigmentata): Mano	M25.54	Dolore articolare: Mano
M12.34	Reumatismo palindromico: Mano	M25.64	Rigidità articolare non classificata altrove: Mano
M12.44	Ildrartrosi intermittente: Mano	M25.74	Osteofitosi: Mano
M12.54	Artropatia traumatica: Mano	M25.84	Altri disturbi articolari specificati: Mano
M12.84	Altre artropatie specificate non classificate altrove: Mano	M25.94	Disturbo articolare non specificato: Mano
M13.14	Monoartrite non classificata altrove: Mano	M65.84	Altre sinoviti e tenosinoviti: Mano
M13.84	Altre artriti specificate: Mano	M66.24	Rottura spontanea di tendini estensori: Mano
M13.94	Artrite non specificata: Mano	M66.30	Rottura spontanea di tendini flessori: Localizzazioni multiple
M15.1	Noduli di Heberden (con artropatia)	M66.34	Rottura spontanea di tendini flessori: Mano
M15.2	Noduli di Bouchard (con artropatia)	M72.0	Fibromatosi della fascia palmare [Dupuytren]
M18.0	Artrosi primaria della prima articolazione carpometacarpica bilaterale (rizartrosi)	M84.14	Mancato consolidamento di frattura [pseudoartrosi]: Mano
M18.1	Altra artrosi primaria della prima articolazione carpometacarpica	M84.24	Consolidamento ritardato di frattura: Mano
M18.2	Artrosi post-traumatica bilaterale della prima articolazione carpometacarpica	M84.34	Frattura da stress non classificata altrove: Mano
M18.3	Altra artrosi post-traumatica della prima articolazione carpometacarpica	M84.44	Frattura patologica non classificata altrove: Mano
M18.4	Altra artrosi secondaria bilaterale della prima articolazione carpometacarpica	M86.04	Osteomielite acuta ematogena: Mano
		M86.14	Altra osteomielite acuta: Mano
		M86.24	Osteomielite subacuta: Mano
		M86.34	Osteomielite cronica multifocale: Mano
		M86.44	Osteomielite cronica con fistola: Mano

M86.54	Altra osteomielite cronica ematogena: Mano	S62.61	Frattura di altro dito della mano: Falange prossimale
M86.64	Altra osteomielite cronica: Mano	S62.62	Frattura di altro dito della mano: Falange media
M86.84	Altra osteomielite: Mano	S62.63	Frattura di altro dito della mano: Falange distale
M86.94	Osteomielite non specificata: Mano	S62.7	Fratture multiple delle dita della mano
M87.14	Osteonecrosi da farmaci: Mano	S62.8	Frattura di altre e non specificate parti del polso e della mano
M87.24	Osteonecrosi da un trauma anteriore: Mano	S63.03	Lussazione del polso: (Articolazione) mediocarpica
M87.34	Altra osteonecrosi secondaria: Mano	S63.04	Lussazione del polso: (Articolazione) carpometacarpica
M87.84	Altra osteonecrosi: Mano	S63.08	Lussazione del polso: Altro
M87.94	Osteonecrosi non specificata: Mano	S63.10	Lussazione di dito della mano: Parte non specificata
M89.64	Osteopatia consecutiva a poliomielite: Mano	S63.11	Lussazione di dito della mano: (Articolazione) metacarpofalangea
Q68.1	Deformazione congenita della mano	S63.12	Lussazione di dito della mano: (Articolazione) interfalangea
Q71.0	Assenza completa dell' arto(i) superiore(i)	S63.2	Lussazioni multiple di dita della mano
Q71.1	Assenza completa del braccio e dell' avambraccio con presenza di mano	S63.3	Rottura traumatica di legamento del polso e del carpo
Q71.3	Assenza di mano o dito(a)	S63.4	Rottura traumatica di legamento di dito della mano a livello della(e) articolazione(i) metacarpofalangea(e) e interfalangea(e)
Q71.6	Bidattilia [Mano a chele di aragosta]	S63.51	Distorsione e distrazione del polso: (Articolazione) carpale
S56.0	Traumatismo di muscoli e di tendini flessori del pollice a livello dell'avambraccio	S63.52	Distorsione e distrazione del polso: (Legamento) (Articolazione) radiocarpico(a)
S56.1	Traumatismo di muscoli e di tendini flessori di altre(o) dita(o) a livello dell'avambraccio	S63.53	Distorsione e distrazione del polso: (Articolazione) carpometacarpica
S56.3	Traumatismo di muscoli o di tendini estensori o abduttori del pollice a livello dell'avambraccio	S63.58	Distorsione e distrazione del polso: Altre parti
S56.4	Traumatismo di muscoli e di tendini estensori di altre(o) dita(o) a livello dell'avambraccio	S63.60	Distorsione e distrazione di dito(a) della mano: Parte non specificata
S62.20	Frattura del primo osso metacarpale: Parte non specificata	S63.61	Distorsione e distrazione di dito(a) della mano: (Articolazione) metacarpofalangea
S62.21	Frattura del primo osso metacarpale: Base	S63.62	Distorsione e distrazione di dito(a) della mano: (Articolazione) interfalangea
S62.22	Frattura del primo osso metacarpale: Corpo	S63.68	Distorsione e distrazione di dito(a) della mano: Altre parti
S62.23	Frattura del primo osso metacarpale: Collo	S63.7	Distorsione e distrazione di altre e non specificate parti della mano
S62.24	Frattura del primo osso metacarpale: Testa	T87.0	Complicanze di reimpianto di (parte di) arto superiore
S62.30	Frattura di altro osso metacarpale: Parte non specificata		
S62.31	Frattura di altro osso metacarpale: Base		
S62.32	Frattura di altro osso metacarpale: Corpo		
S62.33	Frattura di altro osso metacarpale: Collo		
S62.34	Frattura di altro osso metacarpale: Testa		
S62.4	Fratture multiple di ossa metacarpali		
S62.50	Frattura del pollice: Parte non specificata		
S62.51	Frattura del pollice: Falange prossimale		
S62.52	Frattura del pollice: Falange distale		
S62.60	Frattura di altro dito della mano: Parte non specificata		

Procedura I20-10

04.44 ↔	Liberazione del tunnel tarsale	77.18.23 ↔	Altra incisione del calcagno senza sezione, Impianto e rimozione di sistema di somministrazione farmacologica
77.08.00 ↔	Sequestrectomia del tarso e del metatarso, NAS	77.18.24 ↔	Altra incisione del calcagno senza sezione, Drenaggio
77.08.10 ↔	Sequestrectomia del tarso e del metatarso, senza impianto di sistema di somministrazione farmacologica	77.18.29 ↔	Altra incisione del calcagno senza sezione, altro
77.08.11 ↔	Sequestrectomia del tarso e del metatarso, con impianto di sistema di somministrazione farmacologica	77.18.30 ↔	Altra incisione di altre ossa del tarso senza sezione, NAS
77.08.99 ↔	Sequestrectomia del tarso e del metatarso, altro	77.18.31 ↔	Altra incisione di altre ossa del tarso senza sezione, Esplorazione e trapanazione
77.18.10 ↔	Altra incisione del talo senza sezione, NAS	77.18.32 ↔	Altra incisione di altre ossa del tarso senza sezione, Rimozione di corpo estraneo
77.18.11 ↔	Altra incisione del talo senza sezione, Esplorazione e trapanazione	77.18.33 ↔	Altra incisione di altre ossa del tarso senza sezione, Impianto e rimozione di sistema di somministrazione farmacologica
77.18.12 ↔	Altra incisione del talo senza sezione, Rimozione di corpo estraneo	77.18.34 ↔	Altra incisione di altre ossa del tarso senza sezione, Drenaggio
77.18.13 ↔	Altra incisione del talo senza sezione, Impianto e rimozione di sistema di somministrazione farmacologica	77.18.39 ↔	Altra incisione di altre ossa del tarso senza sezione, altro
77.18.14 ↔	Altra incisione del talo senza sezione, Drenaggio	77.18.40 ↔	Altra incisione del metatarso senza sezione, NAS
77.18.19 ↔	Altra incisione del talo senza sezione, altro	77.18.41 ↔	Altra incisione del metatarso senza sezione, Esplorazione e trapanazione
77.18.20 ↔	Altra incisione del calcagno senza sezione, NAS	77.18.42 ↔	Altra incisione del metatarso senza sezione, Rimozione di corpo estraneo
77.18.21 ↔	Altra incisione del calcagno senza sezione, Esplorazione e trapanazione		
77.18.22 ↔	Altra incisione del calcagno senza sezione, Rimozione di corpo estraneo		

77.18.43 ↔	Altra incisione del metatarso senza sezione, Impianto e rimozione di sistema di somministrazione farmacologica	77.89.40 ↔	Altra ostectomia parziale di falangi dei piedi
77.18.44 ↔	Altra incisione del metatarso senza sezione, Drenaggio	77.98.00 ↔	Ostectomia totale del tarso e del metatarso, NAS
77.18.49 ↔	Altra incisione del metatarso senza sezione, altro	77.98.00 ↔	Ostectomia totale del tarso e del metatarso, NAS
77.18.99 ↔	Altra incisione di tarso e metatarso senza sezione, altro	77.98.10 ↔	Ostectomia totale del tarso
77.28.00 ↔	Osteotomia cuneiforme del tarso e metatarso, NAS	77.98.10 ↔	Ostectomia totale del tarso
77.28.00 ↔	Osteotomia cuneiforme del tarso e metatarso, NAS	77.98.11 ↔	Ostectomia totale del metatarso
77.28.10 ↔	Osteotomia cuneiforme del talo	77.98.11 ↔	Ostectomia totale del metatarso
77.28.10 ↔	Osteotomia cuneiforme del talo	77.98.99 ↔	Ostectomia totale del tarso e del metatarso, altro
77.28.20 ↔	Osteotomia cuneiforme del calcagno	77.98.99 ↔	Ostectomia totale del tarso e del metatarso, altro
77.28.20 ↔	Osteotomia cuneiforme del calcagno	77.99.40 ↔	Ostectomia totale di falangi dei piedi
77.28.30 ↔	Osteotomia cuneiforme di altre ossa tarsali	78.08.11 ↔	Innesto osseo del tarso e del metatarso, con peduncolo vascolare senza anastomosi microvascolare
77.28.30 ↔	Osteotomia cuneiforme di altre ossa tarsali	78.08.13 ↔	Innesto osteocondrale del tarso e del metatarso, autogeno e allogeno
77.28.40 ↔	Osteotomia cuneiforme del metatarso	78.09.41 ↔	Innesto osseo di falangi dei piedi, con peduncolo vascolare senza anastomosi microvascolare
77.28.40 ↔	Osteotomia cuneiforme del metatarso	78.09.42 ↔	Innesto osteocondrale di falangi dei piedi, autogeno e allogeno
77.28.99 ↔	Osteotomia cuneiforme del tarso e metatarso, altro	78.18.10 ↔	Riduzione chiusa di frattura del calcagno con fissatore esterno
77.28.99 ↔	Osteotomia cuneiforme del tarso e metatarso, altro	78.18.11 ↔	Riduzione chiusa di frattura di altre ossa tarsali e metatarsali con fissatore esterno
77.29.40 ↔	Osteotomia cuneiforme di falangi dei piedi	78.18.12 ↔	Riduzione aperta di frattura semplice di altre ossa tarsali e metatarsali con fissatore esterno
77.38.00 ↔	Altra sezione del tarso e metatarso, NAS	78.18.13 ↔	Riduzione aperta di frattura del calcagno e del talo con fissatore esterno
77.38.00 ↔	Altra sezione del tarso e metatarso, NAS	78.18.14 ↔	Riduzione aperta di frattura pluriframmentaria di altre ossa tarsali con fissatore esterno
77.38.10 ↔	Osteotomia rotativa del tarso	78.18.15 ↔	Riduzione aperta di frattura pluriframmentaria del metatarso con fissatore esterno
77.38.10 ↔	Osteotomia rotativa del tarso	78.18.99 ↔	Applicazione di fissatore esterno di tarso e metatarso (Incl. Riduzione di frattura), altro
77.38.11 ↔	Corticotomia per osteogenesi distrattiva del tarso	78.19.30 ↔	Riduzione chiusa di frattura di falangi dei piedi con fissatore esterno
77.38.11 ↔	Corticotomia per osteogenesi distrattiva del tarso	78.19.31 ↔	Riduzione aperta di frattura di falangi dei piedi con fissatore esterno
77.38.12 ↔	Osteotomia complessa (pluridimensionale) (con correzione assiale) del tarso	78.28.00 ↔	Accorciamento di tarso e metatarso, NAS
77.38.12 ↔	Osteotomia complessa (pluridimensionale) (con correzione assiale) del tarso	78.28.00 ↔	Accorciamento di tarso e metatarso, NAS
77.38.19 ↔	Altra sezione del tarso	78.28.10 ↔	Epifisiodesi temporanea di tarso e metatarso
77.38.19 ↔	Altra sezione del tarso	78.28.10 ↔	Epifisiodesi temporanea di tarso e metatarso
77.38.29 ↔	Altra sezione del metatarso	78.28.11 ↔	Epifisiodesi permanente di tarso e metatarso
77.38.29 ↔	Altra sezione del metatarso	78.28.11 ↔	Epifisiodesi permanente di tarso e metatarso
77.38.99 ↔	Altra sezione del tarso e metatarso, altro	78.28.12 ↔	Epifisiolisi terapeutica di tarso e metatarso
77.38.99 ↔	Altra sezione del tarso e metatarso, altro	78.28.12 ↔	Epifisiolisi terapeutica di tarso e metatarso
77.39.40 ↔	Osteotomia correttiva di falangi dei piedi	78.28.20 ↔	Altro accorciamento del calcagno
77.48.00 ↔	Biopsia del tarso e metatarso, NAS	78.28.20 ↔	Altro accorciamento del calcagno
77.48.20 ↔	Biopsia del tarso e metatarso, Biopsia a cielo aperto	78.28.21 ↔	Altro accorciamento di altre ossa tarsali
77.48.99 ↔	Biopsia del tarso e metatarso, altro	78.28.21 ↔	Altro accorciamento di altre ossa tarsali
77.51 ↔	Correzione di alluce valgo e rigido con asportazione di esostosi, correzione dei tessuti molli e osteotomia del primo metatarso	78.28.22 ↔	Altro accorciamento del metatarso
77.52 ↔	Correzione di alluce valgo e rigido con asportazione di esostosi, correzione dei tessuti molli e artrodesi	78.28.22 ↔	Altro accorciamento del metatarso
77.53 ↔	Correzione di alluce valgo e rigido con altra asportazione di esostosi e correzione dei tessuti molli	78.28.99 ↔	Accorciamento di tarso e metatarso, altro
77.54 ↔	Asportazione o correzione con osteotomia del quinto metatarso	78.28.99 ↔	Accorciamento di tarso e metatarso, altro
77.56 ↔	Riparazione di dito a martello	78.29.40 ↔	Epifisiodesi temporanea di falangi dei piedi
77.57 ↔	Riparazione di dito ad artiglio	78.29.41 ↔	Epifisiodesi permanente di falangi dei piedi
77.58 ↔	Altra asportazione, fusione (artrodesi) o riparazione di dita	78.29.42 ↔	Epifisiolisi terapeutica di falangi dei piedi
77.5A ↔	Altra asportazione di esostosi per alluce valgo e rigido	78.29.49 ↔	Altro accorciamento di falangi dei piedi
77.68.00 ↔	Asportazione e distruzione locale di lesione o tessuto di tarso e metatarso, NAS	78.38.00 ↔	Allungamento di tarso e metatarso, NAS
77.68.10 ↔	Asportazione e distruzione locale di lesione o tessuto del tarso	78.38.00 ↔	Allungamento di tarso e metatarso, NAS
77.68.11 ↔	Asportazione e distruzione locale di lesione o tessuto del metatarso	78.38.10 ↔	Allungamento del calcagno
77.68.20 ↔	Sbrigliamento del tarso	78.38.10 ↔	Allungamento del calcagno
77.68.21 ↔	Sbrigliamento del metatarso	78.38.19 ↔	Allungamento di altre ossa tarsali
77.68.99 ↔	Asportazione e distruzione locale di lesione o tessuto di tarso e metatarso, altro	78.38.19 ↔	Allungamento di altre ossa tarsali
77.69.13 ↔	Asportazione e distruzione locale di lesione o tessuto delle falangi dei piedi	78.38.20 ↔	Allungamento del metatarso
77.69.23 ↔	Sbrigliamento di falangi dei piedi	78.38.20 ↔	Allungamento del metatarso
77.88 ↔	Altra ostectomia parziale del tarso e del metatarso	78.38.99 ↔	Allungamento di tarso e metatarso, altro
		78.38.99 ↔	Allungamento di tarso e metatarso, altro
		78.39.30 ↔	Allungamento di falangi dei piedi
		78.39.30 ↔	Allungamento di falangi dei piedi
		78.48 ↔	Altri interventi di riparazione o plastica su tarso e metatarso

78.49.13 ↔	Altri interventi di riparazione o plastica su falangi dei piedi	79.38 ↔	Riduzione aperta di frattura delle falangi del piede, con fissazione interna
78.58.00 ↔	Fissazione interna di tarso e metatarso senza riduzione di frattura, NAS	79.67 ↔	Sbrigliamento di frattura esposta di tarso e metatarso
78.58.10 ↔	Revisione senza sostituzione di materiale di osteosintesi di tarso e metatarso	79.68 ↔	Sbrigliamento di frattura esposta delle falangi del piede
78.58.99 ↔	Fissazione interna di tarso e metatarso senza riduzione di frattura, altro	79.87.10 ↔	Riduzione aperta di lussazione tibio-tarsale
78.59.40 ↔	Revisione senza sostituzione di materiale di osteosintesi di falangi dei piedi	79.87.20 ↔	Riduzione aperta di lussazione talo-calcaneare
78.98 ↔	Inserzione di stimolatore di crescita sul tarso e metatarso	79.87.99 ↔	Riduzione aperta di lussazione della caviglia, altro
79.17.00 ↔	Riduzione chiusa di frattura del tarso e metatarso, con fissazione interna, NAS	79.88.00 ↔	Riduzione aperta di lussazione del piede e delle dita del piede, NAS
79.17.00 ↔	Riduzione chiusa di frattura del tarso e metatarso, con fissazione interna, NAS	79.88.10 ↔	Riduzione aperta di lussazione falango-falangea del piede
79.17.10 ↔	Riduzione chiusa di frattura del calcagno, con fissazione interna con placca a stabilità angolare	79.88.20 ↔	Riduzione aperta di lussazione metatarso-falangea
79.17.10 ↔	Riduzione chiusa di frattura del calcagno, con fissazione interna con placca a stabilità angolare	79.88.99 ↔	Riduzione aperta di lussazione del piede e delle dita del piede, altro
79.17.11 ↔	Riduzione chiusa di frattura del calcagno mediante fissazione interna con tecnica mini-invasiva con palloncino	80.18.00 ↔	Altra artroemia del piede e delle dita del piede, NAS
79.17.11 ↔	Riduzione chiusa di frattura del calcagno mediante fissazione interna con tecnica mini-invasiva con palloncino	80.18.10 ↔	Artrotomia artroscopica del piede e delle dita del piede, lavaggio articolare con drenaggio
79.17.19 ↔	Riduzione chiusa di frattura del calcagno, con altra fissazione interna (es. vite, placca, filo)	80.18.11 ↔	Artrotomia artroscopica del piede e delle dita del piede, asportazione di corpo libero intra-articolare
79.17.19 ↔	Riduzione chiusa di frattura del calcagno, con altra fissazione interna (es. vite, placca, filo)	80.18.12 ↔	Artrotomia artroscopica del piede e delle dita del piede, impianto o rimozione di sistema di somministrazione farmacologica
79.17.29 ↔	Riduzione chiusa di altre ossa tarsali e metatarsali, con fissazione interna (es. vite, placca (con stabilità angolare), filo)	80.18.20 ↔	Artrotomia del piede e delle dita del piede, lavaggio articolare con drenaggio
79.17.29 ↔	Riduzione chiusa di altre ossa tarsali e metatarsali, con fissazione interna (es. vite, placca (con stabilità angolare), filo)	80.18.21 ↔	Artrotomia del piede e delle dita del piede, asportazione di corpo libero intra-articolare
79.17.99 ↔	Riduzione chiusa di frattura del tarso e metatarso, con fissazione interna, altro	80.18.99 ↔	Altra artrotomia del piede e delle dita del piede, altro
79.17.99 ↔	Riduzione chiusa di frattura del tarso e metatarso, con fissazione interna, altro	80.27.00 ↔	Artroscopia della caviglia, NAS
79.18 ↔	Riduzione chiusa di frattura delle falangi del piede, con fissazione interna	80.27.10 ↔	Artroscopia diagnostica della caviglia
79.27.00 ↔	Riduzione aperta di frattura del tarso e metatarso, senza fissazione interna, NAS	80.27.20 ↔	Riduzione assistita artroscopicamente di frattura della caviglia
79.27.10 ↔	Riduzione aperta di frattura di talo e calcagno, senza fissazione interna	80.27.99 ↔	Artroscopia della caviglia, altro
79.27.11 ↔	Riduzione aperta di frattura semplice di altre ossa tarsali e metatarsali, senza fissazione interna	80.28 ↔	Artroscopia del piede e delle dita del piede
79.27.12 ↔	Riduzione aperta di frattura pluriframmentaria di altre ossa tarsali e metatarsali, senza fissazione interna	80.37.20 ↔	Biopsia artroscopica delle strutture articolari della caviglia
79.27.99 ↔	Riduzione aperta di frattura del tarso e metatarso, senza fissazione interna, altro	80.38.00 ↔	Biopsia delle strutture articolari del piede e delle dita del piede, NAS
79.28 ↔	Riduzione aperta di frattura delle falangi del piede, senza fissazione interna	80.38.20 ↔	Biopsia artroscopica delle strutture articolari del piede e delle dita del piede
79.37.00 ↔	Riduzione aperta di frattura di tarso e metatarso, con fissazione interna, NAS	80.38.30 ↔	Biopsia a cielo aperto delle strutture articolari del piede e delle dita del piede
79.37.10 ↔	Riduzione aperta di frattura del calcagno e del talo, con fissazione interna con placca	80.38.99 ↔	Biopsia delle strutture articolari del piede e delle dita del piede, altro
79.37.11 ↔	Riduzione aperta di frattura del calcagno e del talo, con altra fissazione interna	80.48.00 ↔	Incisione di capsula articolare, legamenti o cartilagine del piede e delle dita del piede, NAS
79.37.20 ↔	Riduzione aperta di frattura pluriframmentaria di altre ossa tarsali, con fissazione interna con placca	80.48.10 ↔	Incisione di capsula articolare, legamenti o cartilagine, articolazione metatarso-falangea
79.37.21 ↔	Riduzione aperta di frattura pluriframmentaria di altre ossa tarsali, con altra fissazione interna	80.48.20 ↔	Incisione di capsula articolare, legamenti o cartilagine, articolazione interfalangea del piede
79.37.30 ↔	Riduzione aperta di frattura pluriframmentaria del metatarso, con fissazione interna	80.48.99 ↔	Incisione di capsula articolare, legamenti o cartilagine del piede e delle dita del piede, altro
79.37.40 ↔	Riduzione aperta di frattura semplice di altre ossa tarsali e metatarsali, con fissazione interna	80.77.10 ↔	Sinoviectomia artroscopica dell'articolazione talocrurale
79.37.99 ↔	Riduzione aperta di frattura di tarso e metatarso, con fissazione interna, altro	80.77.11 ↔	Sinoviectomia artroscopica dell'articolazione subtalare
		80.77.20 ↔	Sinoviectomia a cielo aperto dell'articolazione talocrurale
		80.77.21 ↔	Sinoviectomia a cielo aperto dell'articolazione subtalare
		80.77.99 ↔	Sinoviectomia della caviglia, altro
		80.78.00 ↔	Sinoviectomia del piede e delle dita del piede, NAS
		80.78.10 ↔	Sinoviectomia artroscopica dell'articolazione tarso-metatarsale
		80.78.11 ↔	Sinoviectomia artroscopica dell'articolazione metatarso-falangea
		80.78.19 ↔	Altra sinoviectomia artroscopica del piede e delle dita del piede
		80.78.20 ↔	Sinoviectomia a cielo aperto dell'articolazione tarso-metatarsale

80.78.21 ↔	Sinoviectomia a cielo aperto dell'articolazione metatarso-falangea	81.57.10 ↔	Sostituzione dell'articolazione del piede e delle dita del piede, Endoprotesi del tarso
80.78.29 ↔	Altra sinoviectomia a cielo aperto del piede e delle dita del piede	81.57.11 ↔	Sostituzione dell'articolazione del piede e delle dita del piede, Endoprotesi dell'avampiede o delle dita del piede
80.78.99 ↔	Sinoviectomia del piede e delle dita del piede, altro	81.57.99 ↔	Sostituzione dell'articolazione del piede e delle dita del piede, altro
80.87.10 ↔	Asportazione o distruzione locale di lesione dell'articolazione talocrurale per via artroscopica	81.59.10 ↔	Revisione di sostituzione articolare delle estremità inferiori, senza sostituzione
80.87.20 ↔	Asportazione o distruzione locale di lesione dell'articolazione subtalare per via artroscopica	81.59.11 ↔	Revisione e sostituzione di endoprotesi della caviglia
80.88.00 ↔	Altra asportazione o distruzione locale di lesione dell'articolazione del piede e delle dita del piede, NAS	81.59.12 ↔	Revisione e sostituzione di endoprotesi del tarso
80.88.10 ↔	Asportazione o distruzione locale di lesione dell'articolazione del piede e delle dita del piede per via artroscopica	81.59.13 ↔	Revisione e sostituzione di endoprotesi dell'avampiede e delle dita dei piedi
80.88.20 ↔	Sbrigliamento dell'articolazione metatarso-falangea	81.96.40 ↔	Altra riparazione articolare, Articolazione tibio-fibulare prossimale, NAS
80.88.21 ↔	Asportazione di cisti dell'articolazione metatarso-falangea	81.96.41 ↔	Altra riparazione articolare, Articolazione tibio-fibulare prossimale, Rifissazione di frammento osteocondrale, per via artroscopica
80.88.29 ↔	Altra asportazione o distruzione locale di lesione metatarso-falangea	81.96.42 ↔	Altra riparazione articolare, Articolazione tibio-fibulare prossimale, Rifissazione di frammento osteocondrale, chirurgica a cielo aperto
80.88.30 ↔	Sbrigliamento dell'articolazione interfalangea del piede	81.96.49 ↔	Altra riparazione articolare, Articolazione tibio-fibulare prossimale, altro
80.88.40 ↔	Sbrigliamento di altre articolazioni del piede	81.96.4A ↔	Altra riparazione articolare, Articolazione tibio-fibulare prossimale, Perforazione subcondrale, per via artroscopica
80.88.50 ↔	Asportazione di cisti di altre articolazioni del piede e delle dita del piede	81.96.4B ↔	Altra riparazione articolare, Articolazione tibio-fibulare prossimale, Perforazione subcondrale, chirurgica a cielo aperto
80.88.59 ↔	Altra asportazione o distruzione locale di lesione di altre articolazioni del piede e delle dita del piede	81.96.4C ↔	Altra riparazione articolare, articolazione tibio-fibulare prossimale, perforazione subcondrale con inserzione di impianto acellulare, per via artroscopica
80.88.99 ↔	Altra asportazione o distruzione locale di lesione dell'articolazione del piede e delle dita del piede, altro	81.96.50 ↔	Altra riparazione articolare, Articolazione metatarso-falangea, NAS
80.97.10 ↔	Asportazione artroscopica dell'articolazione talocrurale	81.96.51 ↔	Altra riparazione articolare, Articolazione metatarso-falangea, Rifissazione di frammento osteocondrale, per via artroscopica
80.97.11 ↔	Altra asportazione dell'articolazione talocrurale	81.96.52 ↔	Altra riparazione articolare, Articolazione metatarso-falangea, Rifissazione di frammento osteocondrale, chirurgica a cielo aperto
80.97.20 ↔	Asportazione artroscopica dell'articolazione subtalare	81.96.59 ↔	Altra riparazione articolare, Articolazione metatarso-falangea, altro
80.97.21 ↔	Altra asportazione dell'articolazione subtalare	81.96.5A ↔	Altra riparazione articolare, Articolazione metatarso-falangea, Perforazione subcondrale, per via artroscopica
80.97.30 ↔	Prelievo di cartilagine per innesto dall'articolazione della caviglia	81.96.5B ↔	Altra riparazione articolare, Articolazione metatarso-falangea, Perforazione subcondrale, chirurgica a cielo aperto
80.97.99 ↔	Altra asportazione dell'articolazione della caviglia, altro	81.96.5C ↔	Altra riparazione articolare, Articolazione metatarso-falangea, Perforazione subcondrale con inserzione di impianto acellulare, per via artroscopica
80.98.10 ↔	Asportazione artroscopica dell'articolazione del piede e delle dita del piede	81.96.60 ↔	Altra riparazione articolare, Articolazione interfalangea del piede, NAS
80.98.11 ↔	Altra asportazione dell'articolazione metatarso-falangea	81.96.61 ↔	Altra riparazione articolare, Articolazione interfalangea del piede, Rifissazione di frammento osteocondrale, per via artroscopica
80.98.12 ↔	Altra asportazione di altra articolazione del piede	81.96.62 ↔	Altra riparazione articolare, Articolazione interfalangea del piede, Rifissazione di frammento osteocondrale, chirurgica a cielo aperto
80.98.13 ↔	Altra asportazione dell'articolazione interfalangea del piede	81.96.69 ↔	Altra riparazione articolare, Articolazione interfalangea del piede, altro
80.98.99 ↔	Altra asportazione dell'articolazione del piede e delle dita del piede, altro	81.96.6A ↔	Altra riparazione articolare, Articolazione interfalangea del piede, Perforazione subcondrale, per via artroscopica
81.13 ↔	Fusione sottoastragala	81.96.6B ↔	Altra riparazione articolare, Articolazione interfalangea del piede, Perforazione subcondrale, chirurgica a cielo aperto
81.14 ↔	Fusione mediotarsica	81.96.6C ↔	Altra riparazione articolare, Articolazione interfalangea del piede, Perforazione subcondrale con inserzione di impianto acellulare, per via artroscopica
81.15 ↔	Fusione tarsometatarsica		
81.16 ↔	Fusione metatarsofalangea		
81.17 ↔	Altra fusione del piede		
81.18 ↔	Artrorisi di articolazione subtalare		
81.49.30 ↔	Perforazione subcondrale con inserzione di impianto acellulare, articolazione talocrurale, per via artroscopica		
81.49.31 ↔	Perforazione subcondrale con inserzione di impianto acellulare, articolazione subtalare, per via artroscopica		
81.49.34 ↔	Perforazione subcondrale con inserzione di impianto acellulare, articolazione talocrurale, chirurgica a cielo aperto		
81.49.35 ↔	Perforazione subcondrale con inserzione di impianto acellulare, articolazione talocalcanare, chirurgica a cielo aperto		
81.56 ↔	Sostituzione totale della tibiotarsica		
81.57.00 ↔	Sostituzione dell'articolazione del piede e delle dita del piede, NAS		

81.96.70 ↔	Altra riparazione articolare, altre articolazioni del piede, NAS	81.99.4G ↔	Interventi chirurgici a cielo aperto sulla cartilagine articolare, Articolazione interfalangea del piede
81.96.71 ↔	Altra riparazione articolare, altre articolazioni del piede, Rifissazione di frammento osteocondrale, per via artroscopica	81.99.5C ↔	Artrorisi e fissazione temporanea di articolazione, Articolazione talocrurale
81.96.72 ↔	Altra riparazione articolare, altre articolazioni del piede, Rifissazione di frammento osteocondrale, chirurgica a cielo aperto	81.99.5D ↔	Artrorisi e fissazione temporanea di articolazione, Articolazione subtalare
81.96.79 ↔	Altra riparazione articolare, altre articolazioni del piede, altro	81.99.5E ↔	Artrorisi e fissazione temporanea di articolazione, Piede e dita del piede, altro
81.96.7A ↔	Altra riparazione articolare, altre articolazioni del piede, Perforazione subcondrale, per via artroscopica	81.99.5F ↔	Artrorisi e fissazione temporanea di articolazione, Articolazione metatarso-falangea
81.96.7B ↔	Altra riparazione articolare, altre articolazioni del piede, Perforazione subcondrale, chirurgica a cielo aperto	81.99.5G ↔	Artrorisi e fissazione temporanea di articolazione, Articolazione interfalangea del piede
81.96.7C ↔	Altra riparazione articolare, altre articolazioni del piede, Perforazione subcondrale con inserzione di impianto acellulare, per via artroscopica	81.99.83 ↔	Altri interventi artroscopici sulle strutture articolari, Articolazione talocrurale
81.96.9A ↔	Altri interventi di riparazione e plastica articolare, Artroplastica di resezione delle articolazioni del piede	81.99.9B ↔	Altri interventi chirurgici a cielo aperto sulle strutture articolari, Articolazione talocrurale
81.99.1C ↔	Revisione artroscopica di articolazione, Articolazione talocrurale	81.99.9C ↔	Altri interventi chirurgici a cielo aperto sulle strutture articolari, Articolazione subtalare
81.99.1D ↔	Revisione artroscopica di articolazione, Articolazione subtalare	81.99.9E ↔	Altri interventi chirurgici a cielo aperto sulle strutture articolari, Piede e dita del piede, altro
81.99.1E ↔	Revisione artroscopica di articolazione, Altre articolazioni del piede e delle dita del piede	81.99.9F ↔	Altri interventi chirurgici a cielo aperto sulle strutture articolari, Articolazione metatarso-falangea
81.99.1F ↔	Revisione artroscopica di articolazione, Articolazione metatarso-falangea	81.99.9G ↔	Altri interventi chirurgici a cielo aperto sulle strutture articolari, Articolazione interfalangea del piede
81.99.1G ↔	Revisione artroscopica di articolazione, Articolazione interfalangea del piede	81.9A.1D ↔	Innesto di cartilagine e impianto di colture tissutali prodotte in vitro, articolazione tibio-fibulare prossimale, per via artroscopica
81.99.2C ↔	Revisione chirurgica a cielo aperto di articolazione, Articolazione talocrurale	81.9A.1G ↔	Innesto di cartilagine e impianto di colture tissutali prodotte in vitro, altre articolazioni tarsali e tarsometatarsali, per via artroscopica
81.99.2D ↔	Revisione chirurgica a cielo aperto di articolazione, Articolazione subtalare	81.9A.1H ↔	Innesto di cartilagine e impianto di colture tissutali prodotte in vitro, articolazione metatarso-falangea, per via artroscopica
81.99.2E ↔	Revisione chirurgica a cielo aperto di articolazione, Altre articolazioni del piede e delle dita del piede	81.9A.1I ↔	Innesto di cartilagine e impianto di colture tissutali prodotte in vitro, articolazione interfalangea del piede, per via artroscopica
81.99.2F ↔	Revisione chirurgica a cielo aperto di articolazione, Articolazione metatarso-falangea	81.9A.2D ↔	Innesto di cartilagine e impianto di colture tissutali prodotte in vitro, articolazione tibio-fibulare prossimale, chirurgica a cielo aperto
81.99.2G ↔	Revisione chirurgica a cielo aperto di articolazione, Articolazione interfalangea del piede	81.9A.2G ↔	Innesto di cartilagine e impianto di colture tissutali prodotte in vitro, altre articolazioni tarsali e tarsometatarsali, chirurgica a cielo aperto
81.99.3C ↔	Interventi artroscopici sulla cartilagine articolare, Articolazione talocrurale	81.9A.2H ↔	Innesto di cartilagine e impianto di colture tissutali prodotte in vitro, articolazione metatarso-falangea, chirurgica a cielo aperto
81.99.3D ↔	Interventi artroscopici sulla cartilagine articolare, Articolazione subtalare	81.9A.2I ↔	Innesto di cartilagine e impianto di colture tissutali prodotte in vitro, articolazione interfalangea del piede, chirurgica a cielo aperto
81.99.3E ↔	Interventi artroscopici sulla cartilagine articolare, Altre articolazioni del piede e delle dita del piede	83.84 ↔	Correzione di piede torto, NAC
81.99.3F ↔	Interventi artroscopici sulla cartilagine articolare, Articolazione metatarso-falangea	84.11 ↔	Amputazione di dita del piede
81.99.3G ↔	Interventi artroscopici sulla cartilagine articolare, Articolazione interfalangea del piede	84.25 ↔	Reimpianto di dito del piede
81.99.4C ↔	Interventi chirurgici a cielo aperto sulla cartilagine articolare, Articolazione talocrurale	84.26 ↔	Reimpianto del piede
81.99.4D ↔	Interventi chirurgici a cielo aperto sulla cartilagine articolare, Articolazione subtalare	86.85.40 ↔	Separazione di sindattilia completa con plastica di avanzamento, plastica apicale o ricostruzione dei legamenti collaterali, del piede
81.99.4E ↔	Interventi chirurgici a cielo aperto sulla cartilagine articolare, Altre articolazioni del piede e delle dita del piede	86.85.60 ↔	Asportazione di strutture doppie in caso di sindattilia o polidattilia con ricostruzione articolare, del piede
81.99.4F ↔	Interventi chirurgici a cielo aperto sulla cartilagine articolare, Articolazione metatarso-falangea	86.85.80 ↔	Correzione di polisindattilia mediante fusione di elementi doppi, del piede

Procedura I20-11

77.28.00 ↔ Osteotomia cuneiforme del tarso e metatarso, NAS	79.37.40 ↔ Riduzione aperta di frattura semplice di altre ossa tarsali e metatarsali, con fissazione interna
77.28.10 ↔ Osteotomia cuneiforme del talo	79.37.99 ↔ Riduzione aperta di frattura di tarso e metatarso, con fissazione interna, altro
77.28.20 ↔ Osteotomia cuneiforme del calcagno	79.87.10 ↔ Riduzione aperta di lussazione tibio-tarsale
77.28.30 ↔ Osteotomia cuneiforme di altre ossa tarsali	79.87.20 ↔ Riduzione aperta di lussazione talo-calcaneare
77.28.40 ↔ Osteotomia cuneiforme del metatarso	79.87.99 ↔ Riduzione aperta di lussazione della caviglia, altro
77.28.99 ↔ Osteotomia cuneiforme del tarso e metatarso, altro	79.88.00 ↔ Riduzione aperta di lussazione del piede e delle dita del piede, NAS
77.38.00 ↔ Altra sezione del tarso e metatarso, NAS	79.88.10 ↔ Riduzione aperta di lussazione falango-falangea del piede
77.38.10 ↔ Osteotomia rotativa del tarso	79.88.20 ↔ Riduzione aperta di lussazione metatarso-falangea
77.38.11 ↔ Corticotomia per osteogenesi distrattiva del tarso	79.88.99 ↔ Riduzione aperta di lussazione del piede e delle dita del piede, altro
77.38.12 ↔ Osteotomia complessa (pluridimensionale) (con correzione assiale) del tarso	80.18.00 ↔ Altra artrotomia del piede e delle dita del piede, NAS
77.38.19 ↔ Altra sezione del tarso	80.18.10 ↔ Artrotomia artroscopica del piede e delle dita del piede, lavaggio articolare con drenaggio
77.38.29 ↔ Altra sezione del metatarso	80.18.11 ↔ Artrotomia artroscopica del piede e delle dita del piede, asportazione di corpo libero intra-articolare
77.38.99 ↔ Altra sezione del tarso e metatarso, altro	80.18.12 ↔ Artrotomia artroscopica del piede e delle dita del piede, impianto o rimozione di sistema di somministrazione farmacologica
77.39.40 ↔ Osteotomia correttiva di falangi dei piedi	80.18.20 ↔ Artrotomia del piede e delle dita del piede, lavaggio articolare con drenaggio
77.98.00 ↔ Ostectomia totale del tarso e del metatarso, NAS	80.18.21 ↔ Artrotomia del piede e delle dita del piede, asportazione di corpo libero intra-articolare
77.98.10 ↔ Ostectomia totale del tarso	80.18.99 ↔ Altra artrotomia del piede e delle dita del piede, altro
77.98.11 ↔ Ostectomia totale del metatarso	80.78.00 ↔ Sinoviectomia del piede e delle dita del piede, NAS
77.98.99 ↔ Ostectomia totale del tarso e del metatarso, altro	80.78.10 ↔ Sinoviectomia artroscopica dell'articolazione tarso-metatarsale
77.99.40 ↔ Ostectomia totale di falangi dei piedi	80.78.11 ↔ Sinoviectomia artroscopica dell'articolazione metatarso-falangea
78.08.11 ↔ Innesto osseo del tarso e del metatarso, con peduncolo vascolare senza anastomosi microvascolare	80.78.19 ↔ Altra sinoviectomia artroscopica del piede e delle dita del piede
78.08.13 ↔ Innesto osteocondrale del tarso e del metatarso, autogeno e allogeno	80.78.20 ↔ Sinoviectomia a cielo aperto dell'articolazione tarso-metatarsale
78.09.41 ↔ Innesto osseo di falangi dei piedi, con peduncolo vascolare senza anastomosi microvascolare	80.78.21 ↔ Sinoviectomia a cielo aperto dell'articolazione metatarso-falangea
78.09.42 ↔ Innesto osteocondrale di falangi dei piedi, autogeno e allogeno	80.78.29 ↔ Altra sinoviectomia a cielo aperto del piede e delle dita del piede
78.18.10 ↔ Riduzione chiusa di frattura del calcagno con fissatore esterno	80.78.99 ↔ Sinoviectomia del piede e delle dita del piede, altro
78.18.13 ↔ Riduzione aperta di frattura del calcagno e del talo con fissatore esterno	80.88.00 ↔ Altra asportazione o distruzione locale di lesione dell'articolazione del piede e delle dita del piede, NAS
78.29.40 ↔ Epifisiodesi temporanea di falangi dei piedi	80.88.10 ↔ Asportazione o distruzione locale di lesione dell'articolazione del piede e delle dita del piede per via artroscopica
78.29.41 ↔ Epifisiodesi permanente di falangi dei piedi	80.88.20 ↔ Sbrigliamento dell'articolazione metatarso-falangea
78.29.42 ↔ Epifisiolisi terapeutica di falangi dei piedi	80.88.21 ↔ Asportazione di cisti dell'articolazione metatarso-falangea
78.29.49 ↔ Altro accorciamento di falangi dei piedi	80.88.29 ↔ Altra asportazione o distruzione locale di lesione metatarso-falangea
78.38.00 ↔ Allungamento di tarso e metatarso, NAS	80.88.30 ↔ Sbrigliamento dell'articolazione interfalangea del piede
78.38.10 ↔ Allungamento del calcagno	80.88.40 ↔ Sbrigliamento di altre articolazioni del piede
78.38.19 ↔ Allungamento di altre ossa tarsali	80.88.50 ↔ Asportazione di cisti di altre articolazioni del piede e delle dita del piede
78.38.20 ↔ Allungamento del metatarso	80.88.59 ↔ Altra asportazione o distruzione locale di lesione di altre articolazioni del piede e delle dita del piede
78.38.99 ↔ Allungamento di tarso e metatarso, altro	80.88.99 ↔ Altra asportazione o distruzione locale di lesione dell'articolazione del piede e delle dita del piede, altro
78.49.13 ↔ Altri interventi di riparazione o plastica su falangi dei piedi	81.11 ↔ Fusione della caviglia
79.27.00 ↔ Riduzione aperta di frattura del tarso e metatarso, senza fissazione interna, NAS	81.12.10 ↔ Artrodesi dell'articolazione talocrurale e subtalare
79.27.10 ↔ Riduzione aperta di frattura di talo e calcagno, senza fissazione interna	81.12.11 ↔ Artrodesi dell'articolazione talocrurale, subtalare e di Chopart
79.27.11 ↔ Riduzione aperta di frattura semplice di altre ossa tarsali e metatarsali, senza fissazione interna	81.12.12 ↔ Artrodesi dell'articolazione subtalare, due camere articolari
79.27.12 ↔ Riduzione aperta di frattura pluriframmentaria di altre ossa tarsali e metatarsali, senza fissazione interna	
79.27.99 ↔ Riduzione aperta di frattura del tarso e metatarso, senza fissazione interna, altro	
79.37.00 ↔ Riduzione aperta di frattura di tarso e metatarso, con fissazione interna, NAS	
79.37.10 ↔ Riduzione aperta di frattura del calcagno e del talo, con fissazione interna con placca	
79.37.11 ↔ Riduzione aperta di frattura del calcagno e del talo, con altra fissazione interna	
79.37.20 ↔ Riduzione aperta di frattura pluriframmentaria di altre ossa tarsali, con fissazione interna con placca	
79.37.21 ↔ Riduzione aperta di frattura pluriframmentaria di altre ossa tarsali, con altra fissazione interna	
79.37.30 ↔ Riduzione aperta di frattura pluriframmentaria del metatarso, con fissazione interna	

81.12.13 ↔	Artrodesi dell'articolazione subtalare, tre camere articolari	81.57.99 ↔	Sostituzione dell'articolazione del piede e delle dita del piede, altro
81.12.99 ↔	Artrodesi triplice, altro	83.75.16 ↔	Trasferimento o trapianto di tendini, Estremità inferiore
81.13 ↔	Fusione sottoastragalica	83.81.16 ↔	Innesto tendineo, Estremità inferiore
81.14 ↔	Fusione mediotarsica	83.84 ↔	Correzione di piede torto, NAC
81.15 ↔	Fusione tarsometatarsica	84.25 ↔	Reimpianto di dito del piede
81.57.00 ↔	Sostituzione dell'articolazione del piede e delle dita del piede, NAS	84.26 ↔	Reimpianto del piede
81.57.10 ↔	Sostituzione dell'articolazione del piede e delle dita del piede, Endoprotesi del tarso		
81.57.11 ↔	Sostituzione dell'articolazione del piede e delle dita del piede, Endoprotesi dell'avampiede o delle dita del piede		

Procedura I20-12

77.48.20 ↔	Biopsia del tarso e metatarso, Biopsia a cielo aperto	81.49.34 ↔	Perforazione subcondrale con inserzione di impianto acellulare, articolazione talocrurale, chirurgica a cielo aperto
79.37.00 ↔	Riduzione aperta di frattura di tarso e metatarso, con fissazione interna, NAS	81.49.35 ↔	Perforazione subcondrale con inserzione di impianto acellulare, articolazione talocalcaneare, chirurgica a cielo aperto
79.37.10 ↔	Riduzione aperta di frattura del calcagno e del talo, con fissazione interna con placca	81.56 ↔	Sostituzione totale della tibiotarsica
79.37.11 ↔	Riduzione aperta di frattura del calcagno e del talo, con altra fissazione interna	81.59.11 ↔	Revisione e sostituzione di endoprotesi della caviglia
79.37.20 ↔	Riduzione aperta di frattura pluriframmentaria di altre ossa tarsali, con fissazione interna con placca	86.85.30 ↔	Separazione di sindattilia completa con plastica di avanzamento, plastica apicale o ricostruzione dei legamenti collaterali, della mano
79.37.21 ↔	Riduzione aperta di frattura pluriframmentaria di altre ossa tarsali, con altra fissazione interna	86.85.40 ↔	Separazione di sindattilia completa con plastica di avanzamento, plastica apicale o ricostruzione dei legamenti collaterali, del piede
79.37.30 ↔	Riduzione aperta di frattura pluriframmentaria del metatarso, con fissazione interna	86.85.50 ↔	Asportazione di strutture doppie in caso di sindattilia o polidattilia con ricostruzione articolare, della mano
79.37.40 ↔	Riduzione aperta di frattura semplice di altre ossa tarsali e metatarsali, con fissazione interna	86.85.60 ↔	Asportazione di strutture doppie in caso di sindattilia o polidattilia con ricostruzione articolare, del piede
79.37.99 ↔	Riduzione aperta di frattura di tarso e metatarso, con fissazione interna, altro	86.85.70 ↔	Correzione di polisindattilia mediante fusione di elementi doppi, della mano
81.49.30 ↔	Perforazione subcondrale con inserzione di impianto acellulare, articolazione talocrurale, per via artroscopica	86.85.80 ↔	Correzione di polisindattilia mediante fusione di elementi doppi, del piede
81.49.31 ↔	Perforazione subcondrale con inserzione di impianto acellulare, articolazione subtalare, per via artroscopica		

Procedura I20-13

00.9C.21 ‡↔	Interventi multipli in un solo tempo operatorio su 2 raggi metatarsali e digitali	00.9C.23 ‡↔	Interventi multipli in un solo tempo operatorio su 4 raggi metatarsali e digitali
00.9C.22 ‡↔	Interventi multipli in un solo tempo operatorio su 3 raggi metatarsali e digitali	00.9C.24 ‡↔	Interventi multipli in un solo tempo operatorio su 5 e più raggi metatarsali e digitali

Procedura I20-14

79.37.00 ↔	Riduzione aperta di frattura di tarso e metatarso, con fissazione interna, NAS	79.88.99 ↔	Riduzione aperta di lussazione del piede e delle dita del piede, altro
79.37.10 ↔	Riduzione aperta di frattura del calcagno e del talo, con fissazione interna con placca	81.11 ↔	Fusione della caviglia
79.37.11 ↔	Riduzione aperta di frattura del calcagno e del talo, con altra fissazione interna	81.12.10 ↔	Artrodesi dell'articolazione talocrurale e subtalare
79.37.20 ↔	Riduzione aperta di frattura pluriframmentaria di altre ossa tarsali, con fissazione interna con placca	81.12.11 ↔	Artrodesi dell'articolazione talocrurale, subtalare e di Chopart
79.37.21 ↔	Riduzione aperta di frattura pluriframmentaria di altre ossa tarsali, con altra fissazione interna	81.12.12 ↔	Artrodesi dell'articolazione subtalare, due camere articolari
79.37.30 ↔	Riduzione aperta di frattura pluriframmentaria del metatarso, con fissazione interna	81.12.13 ↔	Artrodesi dell'articolazione subtalare, tre camere articolari
79.37.99 ↔	Riduzione aperta di frattura di tarso e metatarso, con fissazione interna, altro	81.12.99 ↔	Artrodesi triplice, altro
79.88.00 ↔	Riduzione aperta di lussazione del piede e delle dita del piede, NAS	84.25 ↔	Reimpianto di dito del piede
79.88.10 ↔	Riduzione aperta di lussazione falango-falangea del piede	84.26 ↔	Reimpianto del piede
79.88.20 ↔	Riduzione aperta di lussazione metatarso-falangea	86.85.30 ↔	Separazione di sindattilia completa con plastica di avanzamento, plastica apicale o ricostruzione dei legamenti collaterali, della mano
		86.85.40 ↔	Separazione di sindattilia completa con plastica di avanzamento, plastica apicale o ricostruzione dei legamenti collaterali, del piede

- 86.85.50 ↔ Asportazione di strutture doppie in caso di sindattilia o polidattilia con ricostruzione articolare, della mano
- 86.85.60 ↔ Asportazione di strutture doppie in caso di sindattilia o polidattilia con ricostruzione articolare, del piede
- 86.85.70 ↔ Correzione di polisindattilia mediante fusione di elementi doppi, della mano
- 86.85.80 ↔ Correzione di polisindattilia mediante fusione di elementi doppi, del piede

Procedura I20-15

- 81.56 ↔ Sostituzione totale della tibiotarsica
- 81.59.11 ↔ Revisione e sostituzione di endoprotesi della caviglia

Procedura I20-16

- 77.28.10 ↔ Osteotomia cuneiforme del talo
- 77.28.20 ↔ Osteotomia cuneiforme del calcagno
- 77.28.40 ↔ Osteotomia cuneiforme del metatarso
- 77.38.10 ↔ Osteotomia rotativa del tarso
- 77.38.12 ↔ Osteotomia complessa (pluridimensionale) (con correzione assiale) del tarso
- 78.38.10 ↔ Allungamento del calcagno
- 78.38.20 ↔ Allungamento del metatarso
- 81.13 ↔ Fusione sottoastraglica
- 81.14 ↔ Fusione mediotarsica
- 81.15 ↔ Fusione tarsometatarsica
- 81.16 ↔ Fusione metatarsofalangea
- 81.18 ↔ Artrosi di articolazione subtalare

Procedura I20-17

- 00.9C.22 ‡↔ Interventi multipli in un solo tempo operatorio su 3 raggi metatarsali e digitali
- 00.9C.23 ‡↔ Interventi multipli in un solo tempo operatorio su 4 raggi metatarsali e digitali
- 00.9C.24 ‡↔ Interventi multipli in un solo tempo operatorio su 5 e più raggi metatarsali e digitali

Procedura I20-18

- 00.9A.61 ‡↔ Utilizzo di impianti personalizzati fabbricati prima dell'intervento sulla base di ricostruzioni tridimensionali di immagini
- 00.9A.62 ‡↔ Utilizzo di impianti personalizzati adattati prima dell'intervento sulla base di ricostruzioni tridimensionali di immagini
- 00.9A.63 ‡↔ Utilizzo di modelli personalizzati fabbricati prima dell'intervento sulla base di ricostruzioni tridimensionali di immagini per navigazione (comprende: incisione, trapanazione, posizionamento)
- 00.9A.64 ‡↔ Utilizzo di impianti personalizzati predisposti prima dell'intervento tramite immagini 3D nonché stampanti 3D

Procedura I20-19

- 78.08.11 ↔ Innesto osseo del tarso e del metatarso, con peduncolo vascolare senza anastomosi microvascolare
- 78.08.13 ↔ Innesto osteocondrale del tarso e del metatarso, autogeno e allogenico
- 78.09.11 ↔ Innesto osseo di falangi delle mani, con peduncolo vascolare senza anastomosi microvascolare
- 78.09.13 ↔ Innesto osteocondrale di falangi delle mani, autogeno e allogenico
- 78.09.41 ↔ Innesto osseo di falangi dei piedi, con peduncolo vascolare senza anastomosi microvascolare
- 78.09.42 ↔ Innesto osteocondrale di falangi dei piedi, autogeno e allogenico
- 78.09.91 ↔ Innesto osseo di altre ossa specificate, escluse quelle facciali, con peduncolo vascolare senza anastomosi microvascolare

Diagnosi I20-2

- G80.0 Paralisi cerebrale con quadriplegia spastica
- G80.1 Paralisi cerebrale con diplegia spastica
- G80.2 Paralisi cerebrale infantile con emiplegia spastica
- G80.3 Paralisi cerebrale discinetica
- G80.4 Paralisi cerebrale atassica
- G80.8 Altra paralisi cerebrale infantile
- G80.9 Paralisi cerebrale infantile non specificata

Procedura I20-20

81.57.11 ↔ Sostituzione dell'articolazione del piede e delle dita del piede, Endoprotesi dell'avampiede o delle dita del piede

81.59.13 ↔ Revisione e sostituzione di endoprotesi dell'avampiede e delle dita dei piedi

Procedura I20-21

77.38.00 ↔ Altra sezione del tarso e metatarso, NAS

77.38.10 ↔ Osteotomia rotativa del tarso

77.38.11 ↔ Corticotomia per osteogenesi distrattiva del tarso

77.38.12 ↔ Osteotomia complessa (pluridimensionale) (con correzione assiale) del tarso

77.38.19 ↔ Altra sezione del tarso

77.38.29 ↔ Altra sezione del metatarso

77.38.99 ↔ Altra sezione del tarso e metatarso, altro

77.51 ↔ Correzione di alluce valgo e rigido con asportazione di esostosi, correzione dei tessuti molli e osteotomia del primo metatarso

77.52 ↔ Correzione di alluce valgo e rigido con asportazione di esostosi, correzione dei tessuti molli e artrodesi

77.53 ↔ Correzione di alluce valgo e rigido con altra asportazione di esostosi e correzione dei tessuti molli

77.54 ↔ Asportazione o correzione con osteotomia del quinto metatarso

77.56 ↔ Riparazione di dito a martello

77.57 ↔ Riparazione di dito ad artiglio

77.58 ↔ Altra asportazione, fusione (artrodesi) o riparazione di dita

77.5A ↔ Altra asportazione di esostosi per alluce valgo e rigido

78.39.30 ↔ Allungamento di falangi dei piedi

79.38 ↔ Riduzione aperta di frattura delle falangi del piede, con fissazione interna

80.18.00 ↔ Altra artrotomia del piede e delle dita del piede, NAS

80.18.10 ↔ Artrotomia artroscopica del piede e delle dita del piede, lavaggio articolare con drenaggio

80.18.11 ↔ Artrotomia artroscopica del piede e delle dita del piede, asportazione di corpo libero intra-articolare

80.18.12 ↔ Artrotomia artroscopica del piede e delle dita del piede, impianto o rimozione di sistema di somministrazione farmacologica

80.18.20 ↔ Artrotomia del piede e delle dita del piede, lavaggio articolare con drenaggio

80.18.21 ↔ Artrotomia del piede e delle dita del piede, asportazione di corpo libero intra-articolare

80.18.99 ↔ Altra artrotomia del piede e delle dita del piede, altro

80.88.00 ↔ Altra asportazione o distruzione locale di lesione dell'articolazione del piede e delle dita del piede, NAS

80.88.10 ↔ Asportazione o distruzione locale di lesione dell'articolazione del piede e delle dita del piede per via artroscopica

80.88.20 ↔ Sbrigliamento dell'articolazione metatarso-falangea

80.88.21 ↔ Asportazione di cisti dell'articolazione metatarso-falangea

80.88.29 ↔ Altra asportazione o distruzione locale di lesione metatarso-falangea

80.88.30 ↔ Sbrigliamento dell'articolazione interfalangea del piede

80.88.40 ↔ Sbrigliamento di altre articolazioni del piede

80.88.50 ↔ Asportazione di cisti di altre articolazioni del piede e delle dita del piede

80.88.59 ↔ Altra asportazione o distruzione locale di lesione di altre articolazioni del piede e delle dita del piede

80.88.99 ↔ Altra asportazione o distruzione locale di lesione dell'articolazione del piede e delle dita del piede, altro

81.57.00 ↔ Sostituzione dell'articolazione del piede e delle dita del piede, NAS

81.57.10 ↔ Sostituzione dell'articolazione del piede e delle dita del piede, Endoprotesi del tarso

81.57.11 ↔ Sostituzione dell'articolazione del piede e delle dita del piede, Endoprotesi dell'avampiede o delle dita del piede

81.57.99 ↔ Sostituzione dell'articolazione del piede e delle dita del piede, altro

Diagnosi I20-3

G80.0 Paralisi cerebrale con quadriplegia spastica

G80.1 Paralisi cerebrale con diplegia spastica

G80.2 Paralisi cerebrale infantile con emiplegia spastica

G80.3 Paralisi cerebrale discinetica

G80.4 Paralisi cerebrale atassica

G80.8 Altra paralisi cerebrale infantile

G80.9 Paralisi cerebrale infantile non specificata

M05.00 Sindrome di Felty: Localizzazioni multiple

M05.07 Sindrome di Felty: Caviglia e piede

M05.30 Artrite reumatoide con interessamento di altri organi e apparati: Localizzazioni multiple

M05.37 Artrite reumatoide con interessamento di altri organi e apparati: Caviglia e piede

M05.80 Altra artrite reumatoide sieropositiva: Localizzazioni multiple

M05.87 Altra artrite reumatoide sieropositiva: Caviglia e piede

M05.90 Artrite reumatoide sieropositiva non specificata: Localizzazioni multiple

M05.97 Artrite reumatoide sieropositiva non specificata: Caviglia e piede

M06.00 Artrite reumatoide sieronegativa: Localizzazioni multiple

M06.07 Artrite reumatoide sieronegativa: Caviglia e piede

M06.10 Morbo di Still dell'adulto: Localizzazioni multiple

M06.17 Morbo di Still dell'adulto: Caviglia e piede

M06.40 Poliartropatia infiammatoria: Localizzazioni multiple

M06.47 Poliartropatia infiammatoria: Caviglia e piede

M06.80 Altra artrite reumatoide specificata: Localizzazioni multiple

M06.87 Altra artrite reumatoide specificata: Caviglia e piede

M06.90 Artrite reumatoide non specificata: Localizzazioni multiple

M06.97 Artrite reumatoide non specificata: Caviglia e piede

M07.00 Artropatia psoriatca interfalangea distale {L40.5}: Localizzazioni multiple

M07.07 Artropatia psoriatca interfalangea distale {L40.5}: Caviglia e piede

M07.10 Artrite mutilante {L40.5}: Localizzazioni multiple

M07.17 Artrite mutilante {L40.5}: Caviglia e piede

M07.30 Altre artropatie psoriatriche {L40.5}: Localizzazioni multiple

M07.37 Altre artropatie psoriatriche {L40.5}: Caviglia e piede

M07.40 Artrite in morbo di Crohn [enterite regionale] {K50.-}: Localizzazioni multiple

M07.47	Artrite in morbo di Crohn [enterite regionale] {K50.-}; Caviglia e piede	S11.89	Danno ai tessuti molli di terzo grado su frattura o lussazione aperta del collo
M07.50	Artrite in colite ulcerosa {K51.-}: Localizzazioni multiple	S21.83	Ferita aperta (qualsiasi parte del torace) in collegamento con traumatismo intratoracico
M07.57	Artrite in colite ulcerosa {K51.-}: Caviglia e piede	S21.86	Danno ai tessuti molli di terzo grado su frattura o lussazione chiusa del torace
M07.60	Altre artropatie enteropatiche: Localizzazioni multiple	S21.88	Danno ai tessuti molli di secondo grado su frattura o lussazione aperta del torace
M07.67	Altre artropatie enteropatiche: Caviglia e piede		
M08.00	Poliartrite cronica giovanile, tipo adulto: Localizzazioni multiple	S21.89	Danno ai tessuti molli di terzo grado su frattura o lussazione aperta del torace
M08.07	Poliartrite cronica giovanile, tipo adulto: Caviglia e piede	S31.83	Ferita aperta (qualsiasi parte dell'addome, dei lombi e della pelvi) in collegamento con traumatismo intraaddominale
M08.10	Spondilite anchilosante giovanile: Localizzazioni multiple	S31.86	Danno ai tessuti molli di terzo grado su frattura o lussazione chiusa della colonna lombare e della pelvi
M08.17	Spondilite anchilosante giovanile: Caviglia e piede		
M08.20	Artrite giovanile con esordio sistemico: Localizzazioni multiple	S31.88	Danno ai tessuti molli di secondo grado su frattura o lussazione aperta della colonna lombare e della pelvi
M08.27	Artrite giovanile con esordio sistemico: Caviglia e piede	S31.89	Danno ai tessuti molli di terzo grado su frattura o lussazione aperta della colonna lombare e della pelvi
M08.3	Artrite cronica giovanile (sieronegativa), forma poliarticolare	S41.86	Danno ai tessuti molli di terzo grado su frattura o lussazione chiusa del braccio
M08.40	Artrite cronica giovanile (sieronegativa), forma pauciarticolare: Localizzazioni multiple	S41.88	Danno ai tessuti molli di secondo grado su frattura o lussazione aperta del braccio
M08.47	Artrite cronica giovanile (sieronegativa), forma pauciarticolare: Caviglia e piede	S41.89	Danno ai tessuti molli di terzo grado su frattura o lussazione aperta del braccio
M08.80	Altra artrite giovanile: Localizzazioni multiple	S51.86	Danno ai tessuti molli di terzo grado su frattura o lussazione chiusa dell'avambraccio
M08.87	Altra artrite giovanile: Caviglia e piede		
M08.90	Artrite giovanile non specificata: Localizzazioni multiple	S51.88	Danno ai tessuti molli di secondo grado su frattura o lussazione aperta dell'avambraccio
M08.97	Artrite giovanile non specificata: Caviglia e piede	S51.89	Danno ai tessuti molli di terzo grado su frattura o lussazione aperta dell'avambraccio
M09.00	Artrite giovanile in psoriasi {L40.5}: Localizzazioni multiple	S61.86	Danno ai tessuti molli di terzo grado su frattura o lussazione chiusa del polso e della mano
M09.07	Artrite giovanile in psoriasi {L40.5}: Caviglia e piede		
M09.10	Artrite giovanile in morbo di Crohn [enterite regionale] {K50.-}: Localizzazioni multiple	S61.88	Danno ai tessuti molli di secondo grado su frattura o lussazione aperta del polso e della mano
M09.17	Artrite giovanile in morbo di Crohn [enterite regionale] {K50.-}: Caviglia e piede	S61.89	Danno ai tessuti molli di terzo grado su frattura o lussazione aperta del polso e della mano
M09.20	Artrite giovanile in colite ulcerosa {K51.-}: Localizzazioni multiple	S71.86	Danno ai tessuti molli di terzo grado su frattura o lussazione chiusa dell'anca e della coscia
M09.27	Artrite giovanile in colite ulcerosa {K51.-}: Caviglia e piede	S71.88	Danno ai tessuti molli di secondo grado su frattura o lussazione aperta dell'anca e della coscia
M09.80	Artrite giovanile in altre malattie classificate altrove: Localizzazioni multiple	S71.89	Danno ai tessuti molli di terzo grado su frattura o lussazione aperta dell'anca e della coscia
M09.87	Artrite giovanile in altre malattie classificate altrove: Caviglia e piede	S81.86	Danno ai tessuti molli di terzo grado su frattura o lussazione chiusa della gamba
M96.0	Pseudoartrosi dopo fusione o artrodesi	S81.88	Danno ai tessuti molli di secondo grado su frattura o lussazione aperta della gamba
S01.83	Ferita aperta (qualsiasi parte della testa) in collegamento con traumatismo intracranico	S81.89	Danno ai tessuti molli di terzo grado su frattura o lussazione aperta della gamba
S01.86	Danno ai tessuti molli di terzo grado su frattura o lussazione chiusa della testa	S91.86	Danno ai tessuti molli di terzo grado su frattura o lussazione chiusa del piede
S01.88	Danno ai tessuti molli di secondo grado su frattura o lussazione aperta della testa	S91.88	Danno ai tessuti molli di secondo grado su frattura o lussazione aperta del piede
S01.89	Danno ai tessuti molli di terzo grado su frattura o lussazione aperta della testa	S91.89	Danno ai tessuti molli di terzo grado su frattura o lussazione aperta del piede
S11.86	Danno ai tessuti molli di terzo grado su frattura o lussazione chiusa del collo		
S11.88	Danno ai tessuti molli di secondo grado su frattura o lussazione aperta del collo		

Diagnosi I20-4

M00.07	Artrite e poliartrite stafilococcica: Caviglia e piede	M86.17	Altra osteomielite acuta: Caviglia e piede
M00.17	Artrite e poliartrite pneumococcica: Caviglia e piede	M86.27	Osteomielite subacuta: Caviglia e piede
M00.27	Altre artriti e poliartriti streptococciche: Caviglia e piede	M86.37	Osteomielite cronica multifocale: Caviglia e piede
		M86.47	Osteomielite cronica con fistola: Caviglia e piede
M00.87	Artrite e poliartrite da altri batteri specificati: Caviglia e piede	M86.57	Altra osteomielite cronica ematogena: Caviglia e piede
M00.97	Artrite piogenica non specificata: Caviglia e piede	M86.67	Altra osteomielite cronica: Caviglia e piede
M86.00	Osteomielite acuta ematogena: Localizzazioni multiple	M86.87	Altra osteomielite: Caviglia e piede
		M86.97	Osteomielite non specificata: Caviglia e piede

Diagnosi I20-5

M21.4	Piede piatto [pes planus] (acquisito)	M21.61	Piede piatto valgo acquisito
M21.60	Piede cavo acquisito	Q66.5	Piede piatto congenito

Diagnosi I20-6

S01.83	Ferita aperta (qualsiasi parte della testa) in collegamento con traumatismo intracranico	S41.89	Danno ai tessuti molli di terzo grado su frattura o lussazione aperta del braccio
S01.86	Danno ai tessuti molli di terzo grado su frattura o lussazione chiusa della testa	S51.86	Danno ai tessuti molli di terzo grado su frattura o lussazione chiusa dell'avambraccio
S01.88	Danno ai tessuti molli di secondo grado su frattura o lussazione aperta della testa	S51.88	Danno ai tessuti molli di secondo grado su frattura o lussazione aperta dell'avambraccio
S01.89	Danno ai tessuti molli di terzo grado su frattura o lussazione aperta della testa	S51.89	Danno ai tessuti molli di terzo grado su frattura o lussazione aperta dell'avambraccio
S11.86	Danno ai tessuti molli di terzo grado su frattura o lussazione chiusa del collo	S61.86	Danno ai tessuti molli di terzo grado su frattura o lussazione chiusa del polso e della mano
S11.88	Danno ai tessuti molli di secondo grado su frattura o lussazione aperta del collo	S61.88	Danno ai tessuti molli di secondo grado su frattura o lussazione aperta del polso e della mano
S11.89	Danno ai tessuti molli di terzo grado su frattura o lussazione aperta del collo	S61.89	Danno ai tessuti molli di terzo grado su frattura o lussazione aperta del polso e della mano
S21.83	Ferita aperta (qualsiasi parte del torace) in collegamento con traumatismo intratoracico	S71.86	Danno ai tessuti molli di terzo grado su frattura o lussazione chiusa dell'anca e della coscia
S21.86	Danno ai tessuti molli di terzo grado su frattura o lussazione chiusa del torace	S71.88	Danno ai tessuti molli di secondo grado su frattura o lussazione aperta dell'anca e della coscia
S21.88	Danno ai tessuti molli di secondo grado su frattura o lussazione aperta del torace	S71.89	Danno ai tessuti molli di terzo grado su frattura o lussazione aperta dell'anca e della coscia
S21.89	Danno ai tessuti molli di terzo grado su frattura o lussazione aperta del torace	S81.86	Danno ai tessuti molli di terzo grado su frattura o lussazione chiusa della gamba
S31.83	Ferita aperta (qualsiasi parte dell'addome, dei lombi e della pelvi) in collegamento con traumatismo intraaddominale	S81.88	Danno ai tessuti molli di secondo grado su frattura o lussazione aperta della gamba
S31.86	Danno ai tessuti molli di terzo grado su frattura o lussazione chiusa della colonna lombare e della pelvi	S81.89	Danno ai tessuti molli di terzo grado su frattura o lussazione aperta della gamba
S31.88	Danno ai tessuti molli di secondo grado su frattura o lussazione aperta della colonna lombare e della pelvi	S91.86	Danno ai tessuti molli di terzo grado su frattura o lussazione chiusa del piede
S31.89	Danno ai tessuti molli di terzo grado su frattura o lussazione aperta della colonna lombare e della pelvi	S91.88	Danno ai tessuti molli di secondo grado su frattura o lussazione aperta del piede
S41.86	Danno ai tessuti molli di terzo grado su frattura o lussazione chiusa del braccio	S91.89	Danno ai tessuti molli di terzo grado su frattura o lussazione aperta del piede
S41.88	Danno ai tessuti molli di secondo grado su frattura o lussazione aperta del braccio		

Diagnosi I20-7

S92.0	Frattura del calcagno
-------	-----------------------

Diagnosi I20-8

M05.00	Sindrome di Felty: Localizzazioni multiple	M06.00	Artrite reumatoide sieronegativa: Localizzazioni multiple
M05.07	Sindrome di Felty: Caviglia e piede	M06.07	Artrite reumatoide sieronegativa: Caviglia e piede
M05.10	Malattia polmonare reumatoide {J99.0}: Localizzazioni multiple	M06.10	Morbo di Still dell'adulto: Localizzazioni multiple
M05.17	Malattia polmonare reumatoide {J99.0}: Caviglia e piede	M06.17	Morbo di Still dell'adulto: Caviglia e piede
M05.20	Vascolite reumatoide: Localizzazioni multiple	M06.20	Borsite reumatoide: Localizzazioni multiple
M05.27	Vascolite reumatoide: Caviglia e piede	M06.27	Borsite reumatoide: Caviglia e piede
M05.30	Artrite reumatoide con interessamento di altri organi e apparati: Localizzazioni multiple	M06.30	Nodulo reumatoide: Localizzazioni multiple
M05.37	Artrite reumatoide con interessamento di altri organi e apparati: Caviglia e piede	M06.37	Nodulo reumatoide: Caviglia e piede
M05.80	Altra artrite reumatoide sieropositiva: Localizzazioni multiple	M06.40	Poliartropatia infiammatoria: Localizzazioni multiple
M05.87	Altra artrite reumatoide sieropositiva: Caviglia e piede	M06.47	Poliartropatia infiammatoria: Caviglia e piede
M05.90	Artrite reumatoide sieropositiva non specificata: Localizzazioni multiple	M06.80	Altra artrite reumatoide specificata: Localizzazioni multiple
M05.97	Artrite reumatoide sieropositiva non specificata: Caviglia e piede	M06.87	Altra artrite reumatoide specificata: Caviglia e piede
		M06.90	Artrite reumatoide non specificata: Localizzazioni multiple
		M06.97	Artrite reumatoide non specificata: Caviglia e piede

Procedura I20-9

81.28 ↔ Fusione interfalangea

ADRG I21**Interventi specifici su anca e femore**

Procedura nella tabella I21-1

DRG I21A**Interventi specifici su anca e femore con intervento complesso o procedura specifica**

Almeno una procedura nella tabella I21-2

DRG I21B**Interventi specifici su anca e femore****Procedura I21-1**

77.05.00 ↔	Sequestrectomia del femore, NAS	78.65.08 ↔	Rimozione di dispositivo impiantato dal femore, altro materiale di osteosintesi
77.05.10 ↔	Sequestrectomia del femore, senza impianto di sistema di somministrazione farmacologica	80.15.00 ↔	Altra artrotomia dell'anca, NAS
77.05.11 ↔	Sequestrectomia del femore, con impianto di sistema di somministrazione farmacologica	80.15.10 ↔	Artrotomia artroscopica dell'anca, lavaggio articolare con drenaggio
77.05.99 ↔	Sequestrectomia del femore, altro	80.15.11 ↔	Artrotomia artroscopica dell'anca, asportazione di corpo libero intra-articolare
77.15.00 ↔	Altra incisione del femore senza sezione, NAS	80.15.12 ↔	Artrotomia artroscopica dell'anca, impianto o rimozione di sistema di somministrazione farmacologica
77.15.10 ↔	Altra incisione del femore senza sezione, Esplorazione e trapanazione	80.15.20 ↔	Artrotomia dell'anca, Lavaggio articolare con drenaggio
77.15.11 ↔	Altra incisione del femore senza sezione, Rimozione di corpo estraneo	80.15.21 ↔	Artrotomia dell'anca, Asportazione di corpo libero intra-articolare
77.15.12 ↔	Altra incisione del femore senza sezione, Impianto e rimozione di sistema di somministrazione farmacologica	80.15.99 ↔	Altra artrotomia dell'anca, altro
77.15.13 ↔	Altra incisione del femore senza sezione, Drenaggio	80.25.00 ↔	Artroscopia dell'anca, NAS
77.15.20 ↔	Altra incisione del femore senza sezione, Esplorazione e trapanazione del collo femorale	80.25.10 ↔	Artroscopia diagnostica dell'anca
77.15.99 ↔	Altra incisione del femore senza sezione, altro	80.25.20 ↔	Riduzione assistita artroscopicamente di frattura dell'anca
77.65.00 ↔	Asportazione e distruzione locale di lesione o tessuto del femore, NAS	80.25.99 ↔	Artroscopia dell'anca, altro
77.65.20 ↔	Sbrigliamento del femore	80.35.00 ↔	Biopsia delle strutture articolari dell'anca, NAS
77.65.99 ↔	Asportazione e distruzione locale di lesione o tessuto del femore, altro	80.35.20 ↔	Biopsia artroscopica delle strutture articolari dell'anca
77.69.12 ↔	Asportazione e distruzione locale di lesione o tessuto delle ossa pelviche	80.35.30 ↔	Biopsia a cielo aperto delle strutture articolari dell'anca
77.69.22 ↔	Sbrigliamento delle ossa pelviche	80.35.99 ↔	Biopsia delle strutture articolari dell'anca, altro
77.85 ↔	Altra osteotomia parziale del femore	80.85.00 ↔	Altra asportazione o distruzione locale di lesione dell'articolazione dell'anca, NAS
78.29.30 ↔	Epifisiodesi temporanea di ossa pelviche	80.85.10 ↔	Asportazione o distruzione locale di lesione dell'articolazione dell'anca per via artroscopica
78.29.31 ↔	Epifisiodesi permanente di ossa pelviche	80.85.11 ↔	Sbrigliamento dell'articolazione dell'anca
78.29.32 ↔	Epifisiolisi terapeutica di ossa pelviche	80.85.12 ↔	Asportazione di cisti dell'articolazione dell'anca
78.29.39 ↔	Altro accorciamento di ossa pelviche	80.85.21 ↔	Incisione, osteocondroplastica del collo femorale, per via artroscopica
78.49.12 ↔	Altri interventi di riparazione o plastica sulle ossa pelviche	80.85.22 ↔	Incisione, osteocondroplastica della testa del femore, chirurgica a cielo aperto
78.65.01 ↔	Rimozione di dispositivo impiantato dal femore: filo, filo endomidollare, vite, cerchiaggio dinamico, placca (con stabilità angolare), placca angolata / condilare, vite di compressione dinamica, chiodo endomidollare, fissatore esterno, staffe (di Blount)	80.85.99 ↔	Altra asportazione o distruzione locale di lesione dell'articolazione dell'anca, altro
78.65.02 ↔	Rimozione di dispositivo impiantato dal femore (collo femorale / prossimale / distale, eccetto corpo): chiodo endomidollare con componente articolare, chiodo di bloccaggio, chiodo di trasfissione	81.40.10 ↔	Rifissazione di frammento osteocondrale dell'anca, per via artroscopica
78.65.03 ↔	Rimozione di dispositivo impiantato dal femore (corpo): chiodo endomidollare con componente articolare	81.40.11 ↔	Rifissazione di frammento osteocondrale dell'anca, chirurgica a cielo aperto
78.65.04 ↔	Rimozione di dispositivo impiantato dal femore (prossimale / corpo / distale, eccetto collo femorale): fissatore circolare	81.40.16 ↔	Condroabrasione dell'anca, per via artroscopica
78.65.05 ↔	Rimozione di dispositivo impiantato dal femore, Rimozione di sostituto osseo (parziale) dal femore	81.40.17 ↔	Condroabrasione dell'anca, chirurgica a cielo aperto
		81.40.20 ↔	Perforazione subcondrale dell'anca con inserzione di impianto acellulare, per via artroscopica
		81.40.21 ↔	Perforazione subcondrale dell'anca con inserzione di impianto acellulare, chirurgica a cielo aperto

Procedura I21-2

00.9A.61 ‡↔	Utilizzo di impianti personalizzati fabbricati prima dell'intervento sulla base di ricostruzioni tridimensionali di immagini	00.9A.64 ‡↔	Utilizzo di impianti personalizzati predisposti prima dell'intervento tramite immagini 3D nonché stampanti 3D
00.9A.62 ‡↔	Utilizzo di impianti personalizzati adattati prima dell'intervento sulla base di ricostruzioni tridimensionali di immagini	81.40.10 ↔	Rifissazione di frammento osteocondrale dell'anca, per via artroscopica
00.9A.63 ‡↔	Utilizzo di modelli personalizzati fabbricati prima dell'intervento sulla base di ricostruzioni tridimensionali di immagini per navigazione (comprende: incisione, trapanazione, posizionamento)	81.40.11 ↔	Rifissazione di frammento osteocondrale dell'anca, chirurgica a cielo aperto

ADRG I22**Trapianto di tessuto/cute, eccetto che nella mano con CC gravi o procedura complicante o intervento su localizzazioni multiple o grave lesione dei tessuti molli**

Nessuna diagnosi principale nella tabella I22-1 e procedura nella tabella I22-3 e (PCCL > 2 o Procedure complicanti o Intervento su più localizzazioni o diagnosi nella tabella I22-2)

DRG I22Z**Trapianto di tessuto/cute, eccetto che nella mano con CC gravi o procedura complicante o intervento su localizzazioni multiple o grave lesione dei tessuti molli****Diagnosi I22-1**

C40.1	Tumore Maligno: Ossa corte dell'arto superiore	M18.3	Altra artrosi post-traumatica della prima articolazione carpometacarpica
C47.1	Tumore Maligno: Nervi periferici dell'arto superiore, inclusa la spalla	M18.4	Altra artrosi secondaria bilaterale della prima articolazione carpometacarpica
C49.1	Tumore Maligno: Tessuto connettivo e tessuti molli dell'arto superiore, inclusa la spalla	M18.5	Altra artrosi secondaria della prima articolazione carpometacarpica
D16.1	Tumore benigno: Ossa corte dell'arto superiore	M18.9	Artrosi, non specificata, della prima articolazione carpometacarpica
D21.1	Tumore benigno: Connettivo ed altri tessuti molli dell'arto superiore, inclusa la spalla	M19.04	Artrosi primaria di altre articolazioni: Mano
M00.04	Artrite e poliartrite stafilococcica: Mano	M19.14	Artrosi post-traumatica di altre articolazioni: Mano
M00.14	Artrite e poliartrite pneumococcica: Mano	M19.24	Artrosi secondaria di altre articolazioni: Mano
M00.24	Altre artriti e poliartriti streptococciche: Mano	M19.94	Artrosi non specificata: Mano
M00.84	Artrite e poliartrite da altri batteri specificati: Mano	M20.0	Deformità di uno o più dita della mano
M00.94	Artrite piogenica non specificata: Mano	M21.84	Altre deformità acquisite degli arti specificate: Mano
M02.04	Artropatia successiva a bypass intestinale: Mano	M21.94	Deformità acquisita di arto non specificata: Mano
M02.14	Artropatia post-dissenterica: Mano	M24.04	Corpo libero endoarticolare: Mano
M02.24	Artropatia post-vaccinale: Mano	M24.14	Altri disturbi delle cartilagini articolari: Mano
M02.34	Malattia di Reiter: Mano	M24.34	Lussazione e sublussazione patologiche di articolazione non classificata altrove: Mano
M02.84	Altre artropatie reattive: Mano	M24.44	Lussazione e sublussazione recidivanti di articolazione: Mano
M02.94	Artropatia reattiva non specificata: Mano	M24.54	Contrattura articolare: Mano
M11.04	Malattia da deposito di cristalli di idrossiapatite: Mano	M24.64	Anchilosi articolare: Mano
M11.14	Condrococalinosi familiare: Mano	M24.84	Altre specifiche lesioni articolari non classificate altrove: Mano
M11.24	Altra condrococalinosi: Mano	M24.94	Lesione articolare non specificata: Mano
M11.84	Altra artropatia, specificata, da microcristalli: Mano	M25.04	Emartrosi: Mano
M11.94	Artropatia da microcristalli non specificata: Mano	M25.14	Fistola articolare: Mano
M12.14	Malattia di Kaschin-Beck: Mano	M25.24	Iperlassità articolare: Mano
M12.24	Sinovite villonodulare (pigmentata): Mano	M25.34	Altra instabilità articolare: Mano
M12.34	Reumatismo palindromico: Mano	M25.44	Versamento articolare: Mano
M12.44	Idrartrosi intermittente: Mano	M25.54	Dolore articolare: Mano
M12.54	Artropatia traumatica: Mano	M25.64	Rigidità articolare non classificata altrove: Mano
M12.84	Altre artropatie specificate non classificate altrove: Mano	M25.74	Osteofitosi: Mano
M13.14	Monoartrite non classificata altrove: Mano	M25.84	Altri disturbi articolari specificati: Mano
M13.84	Altre artriti specificate: Mano	M25.94	Disturbo articolare non specificato: Mano
M13.94	Artrite non specificata: Mano	M65.84	Altre sinoviti e tenosinoviti: Mano
M15.1	Noduli di Heberden (con artropatia)	M66.24	Rottura spontanea di tendini estensori: Mano
M15.2	Noduli di Bouchard (con artropatia)	M66.30	Rottura spontanea di tendini flessori: Localizzazioni multiple
M18.0	Artrosi primaria della prima articolazione carpometacarpica bilaterale (rizartriosi)	M66.34	Rottura spontanea di tendini flessori: Mano
M18.1	Altra artrosi primaria della prima articolazione carpometacarpica	M72.0	Fibromatosi della fascia palmare [Dupuytren]
M18.2	Artrosi post-traumatica bilaterale della prima articolazione carpometacarpica		

M84.14	Mancato consolidamento di frattura [pseudoartrosi]: Mano	S62.4 S62.50	Fratture multiple di ossa metacarpi Frattura del pollice: Parte non specificata
M84.24	Consolidamento ritardato di frattura: Mano	S62.51	Frattura del pollice: Falange prossimale
M84.34	Frattura da stress non classificata altrove: Mano	S62.52	Frattura del pollice: Falange distale
M84.44	Frattura patologica non classificata altrove: Mano	S62.60	Frattura di altro dito della mano: Parte non specificata
M86.04	Osteomielite acuta ematogena: Mano		Frattura di altro dito della mano: Falange prossimale
M86.14	Altra osteomielite acuta: Mano	S62.61	Frattura di altro dito della mano: Falange media
M86.24	Osteomielite subacuta: Mano	S62.62	Frattura di altro dito della mano: Falange distale
M86.34	Osteomielite cronica multifocale: Mano	S62.63	Fratture multiple delle dita della mano
M86.44	Osteomielite cronica con fistola: Mano	S62.7	Frattura di altre e non specificate parti del polso e della mano
M86.54	Altra osteomielite cronica ematogena: Mano	S62.8	Lussazione del polso: (Articolazione) mediocarpica
M86.64	Altra osteomielite cronica: Mano		Lussazione del polso: (Articolazione) carpometacarpica
M86.84	Altra osteomielite: Mano	S63.03	Lussazione del polso: Altro
M86.94	Osteomielite non specificata: Mano	S63.04	Lussazione di dito della mano: Parte non specificata
M87.14	Osteonecrosi da farmaci: Mano		Lussazione di dito della mano: (Articolazione) metacarpofalangea
M87.24	Osteonecrosi da un trauma anteriore: Mano	S63.08	Lussazione di dito della mano: (Articolazione) interfalangea
M87.34	Altra osteonecrosi secondaria: Mano	S63.10	Lussazioni multiple di dita della mano
M87.84	Altra osteonecrosi: Mano	S63.11	Rottura traumatica di legamento del polso e del carpo
M87.94	Osteonecrosi non specificata: Mano		Rottura traumatica di legamento di dito della mano a livello della(e) articolazione(i) metacarpofalangea(e) e interfalangea(e)
M89.64	Osteopatia consecutiva a poliomielite: Mano	S63.12	Distorsione e distrazione del polso: (Articolazione) carpale
Q68.1	Deformazione congenita della mano		Distorsione e distrazione del polso: (Legamento) (Articolazione) radiocarpico(a)
Q71.0	Assenza completa dell' arto(i) superiore(i)	S63.2	Distorsione e distrazione del polso: (Articolazione) carpometacarpica
Q71.1	Assenza completa del braccio e dell' avambraccio con presenza di mano	S63.3	Distorsione e distrazione del polso: Altre parti
Q71.3	Assenza di mano o dito(a)	S63.4	Distorsione e distrazione di dito(a) della mano: Parte non specificata
Q71.6	Bidattilia [Mano a chele di aragosta]		Distorsione e distrazione di dito(a) della mano: (Articolazione) metacarpofalangea
S56.0	Traumatismo di muscoli e di tendini flessori del pollice a livello dell'avambraccio	S63.51	Distorsione e distrazione di dito(a) della mano: (Articolazione) interfalangea
S56.1	Traumatismo di muscoli e di tendini flessori di altre(o) dita(o) a livello dell'avambraccio	S63.52	Distorsione e distrazione di altre e non specificate parti della mano
S56.3	Traumatismo di muscoli o di tendini estensori o abduttori del pollice a livello dell'avambraccio	S63.53	Complicanze di reimpianto di (parte di) arto superiore
S56.4	Traumatismo di muscoli e di tendini estensori di altre(o) dita(o) a livello dell'avambraccio	S63.58	
S62.20	Frattura del primo osso metacarpale: Parte non specificata	S63.60	
S62.21	Frattura del primo osso metacarpale: Base	S63.61	
S62.22	Frattura del primo osso metacarpale: Corpo		
S62.23	Frattura del primo osso metacarpale: Collo	S63.62	
S62.24	Frattura del primo osso metacarpale: Testa		
S62.30	Frattura di altro osso metacarpale: Parte non specificata	S63.68	
S62.31	Frattura di altro osso metacarpale: Base	S63.7	
S62.32	Frattura di altro osso metacarpale: Corpo		
S62.33	Frattura di altro osso metacarpale: Collo	T87.0	
S62.34	Frattura di altro osso metacarpale: Testa		

Diagnosi I22-2

S01.83	Ferita aperta (qualsiasi parte della testa) in collegamento con traumatismo intracranico	S21.89	Danno ai tessuti molli di terzo grado su frattura o lussazione aperta del torace
S01.86	Danno ai tessuti molli di terzo grado su frattura o lussazione chiusa della testa	S31.83	Ferita aperta (qualsiasi parte dell'addome, dei lombi e della pelvi) in collegamento con traumatismo intraaddominale
S01.88	Danno ai tessuti molli di secondo grado su frattura o lussazione aperta della testa	S31.86	Danno ai tessuti molli di terzo grado su frattura o lussazione chiusa della colonna lombare e della pelvi
S01.89	Danno ai tessuti molli di terzo grado su frattura o lussazione aperta della testa	S31.88	Danno ai tessuti molli di secondo grado su frattura o lussazione aperta della colonna lombare e della pelvi
S11.86	Danno ai tessuti molli di terzo grado su frattura o lussazione chiusa del collo	S31.89	Danno ai tessuti molli di terzo grado su frattura o lussazione aperta della colonna lombare e della pelvi
S11.88	Danno ai tessuti molli di secondo grado su frattura o lussazione aperta del collo	S41.86	Danno ai tessuti molli di terzo grado su frattura o lussazione chiusa del braccio
S11.89	Danno ai tessuti molli di terzo grado su frattura o lussazione aperta del collo	S41.88	Danno ai tessuti molli di secondo grado su frattura o lussazione aperta del braccio
S21.83	Ferita aperta (qualsiasi parte del torace) in collegamento con traumatismo intratoracico	S41.89	Danno ai tessuti molli di terzo grado su frattura o lussazione aperta del braccio
S21.86	Danno ai tessuti molli di terzo grado su frattura o lussazione chiusa del torace	S51.86	Danno ai tessuti molli di terzo grado su frattura o lussazione chiusa dell'avambraccio
S21.88	Danno ai tessuti molli di secondo grado su frattura o lussazione aperta del torace	S51.88	Danno ai tessuti molli di secondo grado su frattura o lussazione aperta dell'avambraccio

S51.89	Danno ai tessuti molli di terzo grado su frattura o lussazione aperta dell'avambraccio	S81.86	Danno ai tessuti molli di terzo grado su frattura o lussazione chiusa della gamba
S61.86	Danno ai tessuti molli di terzo grado su frattura o lussazione chiusa del polso e della mano	S81.88	Danno ai tessuti molli di secondo grado su frattura o lussazione aperta della gamba
S61.88	Danno ai tessuti molli di secondo grado su frattura o lussazione aperta del polso e della mano	S81.89	Danno ai tessuti molli di terzo grado su frattura o lussazione aperta della gamba
S61.89	Danno ai tessuti molli di terzo grado su frattura o lussazione aperta del polso e della mano	S91.86	Danno ai tessuti molli di secondo grado su frattura o lussazione chiusa del piede
S71.86	Danno ai tessuti molli di terzo grado su frattura o lussazione chiusa dell'anca e della coscia	S91.88	Danno ai tessuti molli di secondo grado su frattura o lussazione aperta del piede
S71.88	Danno ai tessuti molli di secondo grado su frattura o lussazione aperta dell'anca e della coscia	S91.89	Danno ai tessuti molli di terzo grado su frattura o lussazione aperta del piede
S71.89	Danno ai tessuti molli di terzo grado su frattura o lussazione aperta dell'anca e della coscia		

Procedura I22-3

83.82.10 ↔	Innesto di fascia, Testa e collo	83.8A.35 ↔	Revisione di altra plastica con lembo con anastomosi microvascolare da muscolo o fascia, regione inguinale e genitale e natiche
83.82.11 ↔	Innesto di fascia, Spalla e ascella	83.8A.36 ↔	Revisione di altra plastica con lembo con anastomosi microvascolare da muscolo o fascia, estremità inferiore
83.82.12 ↔	Innesto di fascia, Braccio e gomito	83.8A.39 ↔	Revisione di altra plastica con lembo con anastomosi microvascolare da muscolo o fascia, altra localizzazione
83.82.13 ↔	Innesto di fascia, Avambraccio	84.20 ↔	Reimpianto di un'estremità, NAS
83.82.14 ↔	Innesto di fascia, Parete toracica, addome e dorso	84.21 ↔	Reimpianto del pollice della mano
83.82.15 ↔	Innesto di fascia, Regione inguinale e genitale e natiche	84.22 ↔	Reimpianto di dita della mano (ad eccezione del pollice)
83.82.16 ↔	Innesto di fascia, Estremità inferiore	84.23.00 ↔	Reimpianto diavambraccio, polso o mano, NAS
83.82.19 ↔	Innesto di fascia, Altra localizzazione	84.23.10 ↔	Reimpianto diavambraccio
83.82.20 ↔	Innesto di lembo muscolare o fasciale locale, Testa e collo	84.23.12 ↔	Reimpianto del metacarpo
83.82.21 ↔	Innesto di lembo muscolare o fasciale locale, Spalla e ascella	84.23.13 ↔	Reimpianto del polso
83.82.22 ↔	Innesto di lembo muscolare o fasciale locale, Braccio e gomito	84.23.99 ↔	Reimpianto diavambraccio, polso o mano, altro
83.82.23 ↔	Innesto di lembo muscolare o fasciale locale, Avambraccio	84.24.00 ↔	Reimpianto a livello del gomito o del braccio, NAS
83.82.24 ↔	Innesto di lembo muscolare o fasciale locale, Parete toracica, addome e dorso	84.24.11 ↔	Reimpianto a livello del gomito
83.82.25 ↔	Innesto di lembo muscolare o fasciale locale, Regione inguinale e genitale e natiche	84.24.12 ↔	Reimpianto del braccio
83.82.26 ↔	Innesto di lembo muscolare o fasciale locale, Estremità inferiore	84.24.99 ↔	Reimpianto a livello del gomito o del braccio, altro
83.82.29 ↔	Innesto di lembo muscolare o fasciale locale, Altra localizzazione	84.25 ↔	Reimpianto di dito del piede
83.82.30 ↔	Innesto di lembo osteomiocutaneo o osteofasciocutaneo, Testa e collo	84.26 ↔	Reimpianto del piede
83.82.31 ↔	Innesto di lembo osteomiocutaneo o osteofasciocutaneo, Spalla e ascella	84.27.00 ↔	Reimpianto della gamba o della caviglia, NAS
83.82.32 ↔	Innesto di lembo osteomiocutaneo o osteofasciocutaneo, Braccio e gomito	84.27.11 ↔	Reimpianto a livello del ginocchio
83.82.33 ↔	Innesto di lembo osteomiocutaneo o osteofasciocutaneo, Avambraccio	84.27.12 ↔	Reimpianto della gamba
83.82.34 ↔	Innesto di lembo osteomiocutaneo o osteofasciocutaneo, Parete toracica, addome e dorso	84.27.99 ↔	Reimpianto della gamba o della caviglia, altro
83.82.35 ↔	Innesto di lembo osteomiocutaneo o osteofasciocutaneo, Regione inguinale e genitale e natiche	84.28 ↔	Reimpianto della coscia
83.82.36 ↔	Innesto di lembo osteomiocutaneo o osteofasciocutaneo, Estremità inferiore	84.29 ↔	Reimpianto di un'estremità, altro
83.82.39 ↔	Innesto di lembo osteomiocutaneo o osteofasciocutaneo, Altra localizzazione	84.99.14 ↔	Plastica di Borggreve
83.8A.30 ↔	Revisione di altra plastica con lembo con anastomosi microvascolare da muscolo o fascia, testa e collo	84.99.31 ↔	Trapianto diavambraccio, polso o mano
83.8A.31 ↔	Revisione di altra plastica con lembo con anastomosi microvascolare da muscolo o fascia, spalla e ascella	85.K6.13 ↔	Revisione di plastica con lembo miocutaneo e cutaneo-adiposo della mammella, con nuova confezione e correzione dell'anastomosi vascolare
83.8A.32 ↔	Revisione di altra plastica con lembo con anastomosi microvascolare da muscolo o fascia, braccio e gomito	86.6A.11 ↔	Innesto cutaneo autologo a tutto spessore, piccolo, sul capo
83.8A.33 ↔	Revisione di altra plastica con lembo con anastomosi microvascolare da muscolo o fascia,avambraccio	86.6A.12 ↔	Innesto cutaneo autologo a tutto spessore, piccolo, sul collo
83.8A.34 ↔	Revisione di altra plastica con lembo con anastomosi microvascolare da muscolo o fascia, parete toracica, addome e dorso	86.6A.13 ↔	Innesto cutaneo autologo a tutto spessore, piccolo, su spalla e ascella
		86.6A.14 ↔	Innesto cutaneo autologo a tutto spessore, piccolo, su braccio e gomito
		86.6A.15 ↔	Innesto cutaneo autologo a tutto spessore, piccolo, sull'avambraccio
		86.6A.17 ↔	Innesto cutaneo autologo a tutto spessore, piccolo, su parete toracica e dorso
		86.6A.18 ↔	Innesto cutaneo autologo a tutto spessore, piccolo, sulla regione addominale e inguinale
		86.6A.1A ↔	Innesto cutaneo autologo a tutto spessore, piccolo, sulle natiche
		86.6A.1B ↔	Innesto cutaneo autologo a tutto spessore, piccolo, su coscia e ginocchio

86.6A.1C ↔ Innesto cutaneo autologo a tutto spessore, piccolo, sulla gamba	86.7A.9E ↔ Plastica con lembo locale su pelle e tessuto sottocutaneo, altra, di altra sede
86.6A.1D ↔ Innesto cutaneo autologo a tutto spessore, piccolo, sul piede	86.7B.11 ↔ Plastica con lembo regionale pedunculato, sul capo
86.6A.21 ↔ Innesto cutaneo autologo a tutto spessore, ampio, sul capo	86.7B.12 ↔ Plastica con lembo regionale pedunculato, sul collo
86.6A.22 ↔ Innesto cutaneo autologo a tutto spessore, ampio, sul collo	86.7B.13 ↔ Plastica con lembo regionale pedunculato, su spalla e ascella
86.6A.23 ↔ Innesto cutaneo autologo a tutto spessore, ampio, su spalla e ascella	86.7B.14 ↔ Plastica con lembo regionale pedunculato, su braccio e gomito
86.6A.24 ↔ Innesto cutaneo autologo a tutto spessore, ampio, su braccio e gomito	86.7B.15 ↔ Plastica con lembo regionale pedunculato, sull'avambraccio
86.6A.25 ↔ Innesto cutaneo autologo a tutto spessore, ampio, sull'avambraccio	86.7B.17 ↔ Plastica con lembo regionale pedunculato, su parete toracica e dorso
86.6A.27 ↔ Innesto cutaneo autologo a tutto spessore, ampio, su parete toracica e dorso	86.7B.18 ↔ Plastica con lembo regionale pedunculato, sulla regione addominale e inguinale
86.6A.28 ↔ Innesto cutaneo autologo a tutto spessore, ampio, sulla regione addominale e inguinale	86.7B.1A ↔ Plastica con lembo regionale pedunculato, sulle natiche
86.6A.2A ↔ Innesto cutaneo autologo a tutto spessore, ampio, sulle natiche	86.7B.1B ↔ Plastica con lembo regionale pedunculato, su coscia e ginocchio
86.6A.2B ↔ Innesto cutaneo autologo a tutto spessore, ampio, sul coscia e ginocchio	86.7B.1C ↔ Plastica con lembo regionale pedunculato, sulla gamba
86.6A.2C ↔ Innesto cutaneo autologo a tutto spessore, ampio, sulla gamba	86.7B.1D ↔ Plastica con lembo regionale pedunculato, sul piede
86.6A.2D ↔ Innesto cutaneo autologo a tutto spessore, ampio, sul piede	86.7C.11 ↔ Plastica con lembo a distanza pedunculato, sul capo
86.6C.21 ↔ Sostituzione permanente di pelle con materiale di sostituzione di derma-epidermide a due strati, ampia, sul capo	86.7C.12 ↔ Plastica con lembo a distanza pedunculato, sul collo
86.6C.26 ↔ Sostituzione permanente di pelle con materiale di sostituzione di derma-epidermide a due strati, ampia, sulla mano	86.7C.13 ↔ Plastica con lembo a distanza pedunculato, su spalla e ascella
86.6C.2D ↔ Sostituzione permanente di pelle con materiale di sostituzione di derma-epidermide a due strati, ampia, sul piede	86.7C.14 ↔ Plastica con lembo a distanza pedunculato, su braccio e gomito
86.6C.2E ↔ Sostituzione permanente di pelle con materiale di sostituzione di derma-epidermide a due strati, ampia, in altra sede	86.7C.15 ↔ Plastica con lembo a distanza pedunculato, sull'avambraccio
86.7A.21 ↔ Plastica di allungamento, ampia, sul capo	86.7C.17 ↔ Plastica con lembo a distanza pedunculato, su parete toracica e dorso
86.7A.2D ↔ Plastica di allungamento, ampia, sul piede	86.7C.18 ↔ Plastica con lembo a distanza pedunculato, sulla regione addominale e inguinale
86.7A.2E ↔ Plastica di allungamento, ampia, di altra sede	86.7C.1A ↔ Plastica con lembo a distanza pedunculato, sulle natiche
86.7A.31 ↔ Plastica di avanzamento e rotazione, piccola, sul capo	86.7C.1B ↔ Plastica con lembo a distanza pedunculato, su coscia e ginocchio
86.7A.3D ↔ Plastica di avanzamento e rotazione, piccola, sul piede	86.7C.1C ↔ Plastica con lembo a distanza pedunculato, sulla gamba
86.7A.3E ↔ Plastica di avanzamento e rotazione, piccola, in altra sede	86.7C.1D ↔ Plastica con lembo a distanza pedunculato, sul piede
86.7A.41 ↔ Plastica di avanzamento e rotazione, ampia, sul capo	86.7E.21 ↔ Revisione di plastica con lembo regionale pedunculato, sul capo
86.7A.4D ↔ Plastica di avanzamento e rotazione, ampia, sul piede	86.7E.26 ↔ Revisione di plastica con lembo regionale pedunculato, sulla mano
86.7A.4E ↔ Plastica di avanzamento e rotazione, ampia, in altra sede	86.7E.2D ↔ Revisione di plastica con lembo regionale pedunculato, sul piede
86.7A.51 ↔ Plastica di trasposizione (VY), piccola, sul capo	86.7E.2E ↔ Revisione di plastica con lembo regionale pedunculato, in altra sede
86.7A.5D ↔ Plastica di trasposizione (VY), piccola, sul piede	86.7E.31 ↔ Revisione di plastica con lembo a distanza pedunculato, sul capo
86.7A.5E ↔ Plastica di trasposizione (VY), piccola, in altra sede	86.7E.36 ↔ Revisione di plastica con lembo a distanza pedunculato, sulla mano
86.7A.61 ↔ Plastica di trasposizione (VY), ampia, sul capo	86.7E.3D ↔ Revisione di plastica con lembo a distanza pedunculato, sul piede
86.7A.6D ↔ Plastica di trasposizione (VY), ampia, sul piede	86.7E.3E ↔ Revisione di plastica con lembo a distanza pedunculato, in altra sede
86.7A.6E ↔ Plastica di trasposizione (VY), ampia, in altra sede	86.7E.41 ↔ Revisione di plastica con lembo libero con anastomosi microvascolare, sul capo
86.7A.71 ↔ Plastica con lembo ad isola, piccola, sul capo	86.7E.46 ↔ Revisione di plastica con lembo libero con anastomosi microvascolare, sulla mano
86.7A.7D ↔ Plastica con lembo ad isola, piccola, sul piede	86.7E.4D ↔ Revisione di plastica con lembo libero con anastomosi microvascolare, sul piede
86.7A.7E ↔ Plastica con lembo ad isola, piccola, in altra sede	86.7E.4E ↔ Revisione di plastica con lembo libero con anastomosi microvascolare, in altra sede
86.7A.81 ↔ Plastica con lembo ad isola, ampia, sul capo	
86.7A.8D ↔ Plastica con lembo ad isola, ampia, sul piede	
86.7A.8E ↔ Plastica con lembo ad isola, ampia, in altra sede	
86.7A.91 ↔ Plastica con lembo locale su pelle e tessuto sottocutaneo, altra, sul capo	
86.7A.9D ↔ Plastica con lembo locale su pelle e tessuto sottocutaneo, altra, sul piede	

ADRG I23**Interventi specifici eccetto che su anca e femore**

Procedura nella tabella I23-1

DRG I23A**Interventi specifici eccetto che su anca e femore, con intervento complicante o età < 12 anni**

Procedura nella tabella I23-2 o Età < 12 anni

DRG I23B**Interventi specifici eccetto che su anca e femore, età > 11 anni e interventi specifici sulla colonna vertebrale o sul bacino**

Procedura nella tabella I23-3

DRG I23C**Interventi specifici eccetto che su anca e femore, età > 11 anni****Procedura I23-1**

- | | | | |
|------------|--|------------|---|
| 01.6X.10 ↔ | Asportazione e distruzione di tessuto tumorale dalla base del cranio | 76.5X.59 ↔ | Altra asportazione di corpo libero intra-articolare dall'articolazione temporomandibolare |
| 01.6X.11 ↔ | Asportazione e distruzione di tessuto tumorale dalla calotta | 76.5X.60 ↔ | Impianto di endoprotesi dell'articolazione temporomandibolare |
| 01.6X.20 ↔ | Asportazione e distruzione di altro tessuto patologico dalla base del cranio | 76.5X.61 ↔ | Sostituzione di endoprotesi dell'articolazione temporomandibolare |
| 01.6X.21 ↔ | Asportazione e distruzione di altro tessuto patologico dalla calotta | 76.5X.70 ↔ | Impianto di endoprotesi totale dell'articolazione temporomandibolare con componenti prefabbricati |
| 01.6X.22 ↔ | Asportazione e distruzione di altro tessuto patologico dalla base del cranio e dalla calotta con meningi cerebrali | 76.5X.71 ↔ | Impianto di endoprotesi totale dell'articolazione temporomandibolare con componenti preparati con sistema CAD-CAM |
| 34.03 ↔ | Riapertura di toracotomia | 76.5X.90 ↔ | Altra artroplastica temporomandibolare o discoplastica dell'articolazione temporomandibolare |
| 34.89.00 ↔ | Altri interventi sul diaframma, NAS | 76.5X.99 ↔ | Artroplastica temporomandibolare, altro |
| 34.89.10 ↔ | Altri interventi sul diaframma, incisione | 76.97 ↔ | Rimozione di mezzi di fissazione interna dalle ossa facciali |
| 34.89.99 ↔ | Altri interventi sul diaframma, altro | 77.00 ↔ | Sequestrectomia, NAS |
| 34.99.00 ↔ | Altri interventi sul torace, NAS | 77.01.00 ↔ | Sequestrectomia della scapola, clavicola e torace [coste e sterno], NAS |
| 34.99.10 ↔ | Prelievo di cartilagine costale per innesto | 77.01.10 ↔ | Sequestrectomia della scapola e della clavicola, senza impianto di sistema di somministrazione farmacologica |
| 34.99.99 ↔ | Altri interventi sul torace, altro | 77.01.11 ↔ | Sequestrectomia della scapola e della clavicola, con impianto di sistema di somministrazione farmacologica |
| 37.31.00 ↔ | Pericardiectomia, NAS | 77.01.20 ↔ | Sequestrectomia di coste e sterno, senza impianto di sistema di somministrazione farmacologica |
| 37.31.10 ↔ | Pericardiectomia, parziale | 77.01.21 ↔ | Sequestrectomia di coste e sterno, con impianto di sistema di somministrazione farmacologica |
| 37.31.20 ↔ | Pericardiectomia, totale | 77.01.99 ↔ | Sequestrectomia della scapola, clavicola e torace [coste e sterno], altro |
| 37.31.30 ↔ | Adesiolisi del pericardio | 77.03.00 ↔ | Sequestrectomia del radio e dell'ulna, NAS |
| 37.31.99 ↔ | Pericardiectomia, altro | 77.03.10 ↔ | Sequestrectomia del radio e dell'ulna, senza impianto di sistema di somministrazione farmacologica |
| 56.94 ↔ | Rimozione di stimolatore elettronico ureterale | 77.03.11 ↔ | Sequestrectomia del radio e dell'ulna, con impianto di sistema di somministrazione farmacologica |
| 57.9A.21 ↔ | Revisione senza sostituzione di neurostimolatore per la neurostimolazione della vescica | 77.03.99 ↔ | Sequestrectomia del radio e dell'ulna, altro |
| 57.9A.31 ↔ | Rimozione di neurostimolatore per la neurostimolazione della vescica | 77.06.00 ↔ | Sequestrectomia della rotula, NAS |
| 76.01 ↔ | Sequestrectomia di osso facciale | 77.06.10 ↔ | Sequestrectomia della rotula, senza impianto di sistema di somministrazione farmacologica |
| 76.09.10 ↔ | Riosteotomia dopo riduzione di frattura | 77.06.11 ↔ | Sequestrectomia della rotula, con impianto di sistema di somministrazione farmacologica |
| 76.5X.00 ↔ | Artroplastica temporomandibolare, NAS | 77.06.99 ↔ | Sequestrectomia della rotula, altro |
| 76.5X.10 ↔ | Condilectomia dell'articolazione temporomandibolare con ricostruzione | 77.07.00 ↔ | Sequestrectomia della tibia e fibula, NAS |
| 76.5X.19 ↔ | Altra condilectomia dell'articolazione temporomandibolare | 77.07.10 ↔ | Sequestrectomia della tibia e fibula, senza impianto di sistema di somministrazione farmacologica |
| 76.5X.20 ↔ | Discoplastica dell'articolazione temporomandibolare, con ricostruzione | 77.07.11 ↔ | Sequestrectomia della tibia e fibula, con impianto di sistema di somministrazione farmacologica |
| 76.5X.29 ↔ | Altra discoplastica dell'articolazione temporomandibolare | 77.07.99 ↔ | Sequestrectomia della tibia e fibula, altro |
| 76.5X.30 ↔ | Estirpazione del disco articolare dell'articolazione temporomandibolare, con ricostruzione | 77.09.00 ↔ | Sequestrectomia di altre ossa specificate, escluse quelle facciali, NAS |
| 76.5X.39 ↔ | Altra estirpazione del disco articolare dell'articolazione temporomandibolare | | |
| 76.5X.40 ↔ | Resezione del tubercolo articolare dell'articolazione temporomandibolare | | |
| 76.5X.41 ↔ | Ricostruzione plastica dell'articolazione temporomandibolare | | |
| 76.5X.42 ↔ | Stabilizzazione articolare (limitante il movimento) dell'articolazione temporomandibolare | | |
| 76.5X.50 ↔ | Asportazione artroscopica di corpo libero intra-articolare dall'articolazione temporomandibolare | | |

77.09.10 ↔	Sequestrectomia di falangi delle mani, senza impianto di sistema di somministrazione farmacologica	77.19.12 ↔	Incisione di falangi delle mani, Impianto e rimozione di sistema di somministrazione farmacologica
77.09.11 ↔	Sequestrectomia di falangi delle mani, con impianto di sistema di somministrazione farmacologica	77.19.13 ↔	Incisione di falangi delle mani, Drenaggio
77.09.30 ↔	Sequestrectomia delle ossa pelviche, senza impianto di sistema di somministrazione farmacologica	77.19.19 ↔	Altra incisione di falangi delle mani
77.09.31 ↔	Sequestrectomia delle ossa pelviche, con impianto di sistema di somministrazione farmacologica	77.19.30 ↔	Incisione delle ossa pelviche, Esplorazione e trapanazione
77.09.40 ↔	Sequestrectomia di falangi dei piedi, senza impianto di sistema di somministrazione farmacologica	77.19.31 ↔	Incisione delle ossa pelviche, Rimozione di corpo estraneo
77.09.41 ↔	Sequestrectomia di falangi dei piedi, con impianto di sistema di somministrazione farmacologica	77.19.32 ↔	Incisione delle ossa pelviche, Impianto e rimozione di sistema(i) di somministrazione farmacologica
77.09.90 ↔	Sequestrectomia di ulteriori ossa specificate, senza impianto di sistema di somministrazione farmacologica	77.19.33 ↔	Incisione delle ossa pelviche, Drenaggio
77.09.91 ↔	Sequestrectomia di ulteriori ossa specificate, con impianto di sistema di somministrazione farmacologica	77.19.39 ↔	Altra incisione delle ossa pelviche
77.09.99 ↔	Sequestrectomia di altre ossa specificate, escluse quelle facciali, altro	77.19.40 ↔	Incisione di falangi dei piedi, Esplorazione e trapanazione
77.12.00 ↔	Altra incisione dell'omero senza sezione, NAS	77.19.41 ↔	Incisione di falangi dei piedi, Rimozione di corpo estraneo
77.12.10 ↔	Altra incisione dell'omero senza sezione, Esplorazione e trapanazione	77.19.42 ↔	Incisione di falangi dei piedi, Impianto e rimozione di sistema di somministrazione farmacologica
77.12.11 ↔	Altra incisione dell'omero senza sezione, Rimozione di corpo estraneo	77.19.43 ↔	Incisione di falangi dei piedi, Drenaggio
77.12.12 ↔	Altra incisione dell'omero senza sezione, Impianto e rimozione di sistema di somministrazione farmacologica	77.19.49 ↔	Altra incisione di falangi dei piedi
77.12.13 ↔	Altra incisione dell'omero senza sezione, Drenaggio	77.19.90 ↔	Incisione di ulteriori ossa specificate, Esplorazione e trapanazione
77.12.99 ↔	Altra incisione dell'omero senza sezione, altro	77.19.91 ↔	Incisione di ulteriori ossa specificate, Rimozione di corpo estraneo
77.13.00 ↔	Altra incisione del radio e dell'ulna senza sezione, NAS	77.19.92 ↔	Incisione di ulteriori ossa specificate, Impianto e rimozione di sistema di somministrazione farmacologica
77.13.10 ↔	Altra incisione del radio e dell'ulna senza sezione, Esplorazione e trapanazione	77.19.93 ↔	Incisione di ulteriori ossa specificate, Drenaggio
77.13.11 ↔	Altra incisione del radio e dell'ulna senza sezione, Rimozione di corpo estraneo	77.19.99 ↔	Altra incisione di altre ossa specificate, escluse quelle facciali senza sezione, altro
77.13.12 ↔	Altra incisione del radio e dell'ulna senza sezione, Impianto o rimozione di sistema di somministrazione farmacologica	78.60.05 ↔	Rimozione di dispositivo impiantato, in sede non specificata, Rimozione di sostituto osseo (parziale)
77.13.13 ↔	Altra incisione del radio e dell'ulna senza sezione, Drenaggio	78.60.08 ↔	Rimozione di sistema interno di allungamento o trasporto osseo (motorizzato / non motorizzato), in sede non specificata
77.13.99 ↔	Altra incisione del radio e dell'ulna senza sezione, altro	78.61.01 ↔	Rimozione di dispositivo impiantato da scapola e clavicola: filo, filo endomidollare, vite, cerchiaggio dinamico, placca, placca a stabilità angolare, fissatore esterno, staffe di Blount
77.16.00 ↔	Altra incisione della rotula senza sezione, NAS	78.61.05 ↔	Rimozione di dispositivo impiantato da scapola, clavicola, coste e sterno, Rimozione di sostituto osseo (parziale) da scapola, clavicola, coste e sterno
77.16.10 ↔	Altra incisione della rotula senza sezione, Esplorazione e trapanazione	78.61.08 ↔	Rimozione di dispositivo impiantato da scapola e clavicola: altro materiale di osteosintesi
77.16.11 ↔	Altra incisione della rotula senza sezione, Rimozione di corpo estraneo	78.61.11 ↔	Rimozione di dispositivo impiantato da coste e sterno
77.16.12 ↔	Altra incisione della rotula senza sezione, Impianto e rimozione di sistema di somministrazione farmacologica	78.62.01 ↔	Rimozione di dispositivo impiantato dall'omero: filo (endomidollare), vite, cerchiaggio dinamico, placca (con stabilità angolare), placca angolata / condilare, chiodo endomidollare, chiodo di bloccaggio, chiodo di trasfissione, fissatore esterno, fissatore circolare, staffe (di Blount)
77.16.13 ↔	Altra incisione della rotula senza sezione, Drenaggio	78.62.02 ↔	Rimozione di dispositivo impiantato dall'omero: vite di compressione dinamica, chiodo endomidollare con componente articolare
77.16.99 ↔	Altra incisione della rotula senza sezione, altro	78.62.05 ↔	Rimozione di dispositivo impiantato dall'omero, Rimozione di sostituto osseo (parziale) dall'omero
77.17.00 ↔	Altra incisione di tibia e fibula senza sezione, NAS	78.62.08 ↔	Rimozione di dispositivo impiantato dall'omero, altro materiale di osteosintesi
77.17.10 ↔	Altra incisione di tibia e fibula senza sezione, Esplorazione e trapanazione	78.63.01 ↔	Rimozione di dispositivo impiantato da radio e ulna: filo (endomidollare), vite, cerchiaggio dinamico, placca (con stabilità angolare), placca angolata / condilare, chiodo endomidollare, chiodo di bloccaggio, chiodo di trasfissione, fissatore esterno, fissatore circolare, staffe (di Blount)
77.17.11 ↔	Altra incisione di tibia e fibula senza sezione, Rimozione di corpo estraneo	78.63.05 ↔	Rimozione di dispositivo impiantato da radio e ulna, Rimozione di sostituto osseo (parziale) da radio e ulna
77.17.12 ↔	Altra incisione di tibia e fibula senza sezione, Impianto e rimozione di sistema di somministrazione farmacologica	78.63.08 ↔	Rimozione di dispositivo impiantato da radio e ulna (prossimale / corpo / distale): altro materiale di osteosintesi
77.17.13 ↔	Altra incisione di tibia e fibula senza sezione, Drenaggio		
77.17.99 ↔	Altra incisione di tibia e fibula senza sezione, altro		
77.19.00 ↔	Altra incisione di altre ossa specificate, escluse quelle facciali senza sezione, NAS		
77.19.10 ↔	Incisione di falangi delle mani, Esplorazione e trapanazione		
77.19.11 ↔	Incisione di falangi delle mani, Rimozione di corpo estraneo		

78.64.01 ↔	Rimozione di dispositivo impiantato da carpo e metacarpo: filo (endomidollare), vite, cerchiaggio dinamico, placca (con stabilità angolare), fissatore esterno, fissatore circolare, staffe (di Blount)	78.69.31 ↔	Rimozione di dispositivo impiantato da talo e calcagno: filo (endomidollare), vite, cerchiaggio dinamico, placca (con stabilità angolare), fissatore esterno, fissatore circolare, staffe (di Blount)
78.64.05 ↔	Rimozione di dispositivo impiantato da carpo e metacarpo, Rimozione di sostituto osseo (parziale) da carpo e metacarpo	78.69.38 ↔	Rimozione di dispositivo impiantato da talo e calcagno: altro materiale di osteosintesi
78.64.08 ↔	Rimozione di dispositivo impiantato da carpo e metacarpo: altro materiale di osteosintesi	78.69.41 ↔	Rimozione di dispositivo impiantato dalle falangi del piede: filo (endomidollare), vite, cerchiaggio dinamico, placca (con stabilità angolare), fissatore esterno, staffe (di Blount)
78.66.01 ↔	Rimozione di dispositivo impiantato dalla rotula: filo (endomidollare), vite, cerchiaggio dinamico, fissatore esterno, staffe (di Blount)	78.69.45 ↔	Rimozione di dispositivo impiantato da altre ossa specificate, escluse quelle facciali, Rimozione di sostituto osseo (parziale) da falangi dei piedi
78.66.05 ↔	Rimozione di dispositivo impiantato dalla rotula, Rimozione di sostituto osseo (parziale) dalla rotula	78.69.48 ↔	Rimozione di dispositivo impiantato dalle falangi del piede: altro materiale di osteosintesi
78.66.08 ↔	Rimozione di dispositivo impiantato dalla rotula: altro materiale di osteosintesi	78.69.51 ↔	Rimozione di dispositivo impiantato da altre ossa specificate: filo, cerchiaggio dinamico, staffe di Blount
78.67.01 ↔	Rimozione di dispositivo impiantato da tibia e fibula: filo (endomidollare), vite, cerchiaggio dinamico, fissatore esterno, fissatore circolare, staffe (di Blount)	78.69.52 ↔	Rimozione di dispositivo impiantato da altre ossa specificate: vite, placca (con stabilità angolare), vite di compressione dinamica, filo endomidollare, chiodo endomidollare, chiodo endomidollare con componente articolare, chiodo di bloccaggio, chiodo di trasfissione, fissatore esterno
78.67.05 ↔	Rimozione di dispositivo impiantato da tibia e fibula, Rimozione di sostituto osseo (parziale) da tibia e fibula	78.69.53 ↔	Rimozione di dispositivo impiantato da altre ossa specificate: placca angolata / condilare
78.67.11 ↔	Rimozione di dispositivo impiantato dalla tibia: placca (con stabilità angolare), placca angolata / condilare	78.69.55 ↔	Rimozione di dispositivo impiantato da altre ossa specificate, escluse quelle facciali, Rimozione di sostituto osseo (parziale) da altre ossa specificate
78.67.12 ↔	Rimozione di dispositivo impiantato dalla tibia: chiodo endomidollare, chiodo di bloccaggio, chiodo di trasfissione	78.69.58 ↔	Rimozione di dispositivo impiantato da altre ossa specificate: altro materiale di osteosintesi
78.67.13 ↔	Rimozione di dispositivo impiantato dalla tibia: vite di compressione dinamica	78.69.71 ↔	Rimozione artroscopica di materiale di osteosintesi
78.67.21 ↔	Rimozione di dispositivo impiantato dalla fibula: placca (con stabilità angolare)	7A.22 ↔	Sequestrectomia della colonna vertebrale
78.67.22 ↔	Rimozione di dispositivo impiantato dalla fibula: chiodo endomidollare, chiodo di bloccaggio, chiodo di trasfissione	7A.82 ↔	Rimozione di materiale di osteosintesi, colonna vertebrale
78.67.28 ↔	Rimozione di dispositivo impiantato da tibia e fibula: altro materiale di osteosintesi	7A.84 ↔	Rimozione di sistemi allungabili o espansibili, colonna vertebrale
78.68.01 ↔	Rimozione di dispositivo impiantato da tarso e metatarso: filo (endomidollare), vite, cerchiaggio dinamico, placca (con stabilità angolare), fissatore esterno, fissatore circolare, staffe (di Blount)	7A.86 ↔	Rimozione di fissatore esterno, colonna vertebrale
78.68.05 ↔	Rimozione di dispositivo impiantato da tarso e metatarso, Rimozione di sostituto osseo (parziale) da talo e calcagno	80.01.00 ↔	Artrotomia per rimozione di protesi della spalla, NAS
78.68.06 ↔	Rimozione di dispositivo impiantato da tarso e metatarso, Rimozione di sostituto osseo (parziale) da altre ossa tarsali e metatarsali	80.01.09 ↔	Artrotomia per rimozione di protesi della spalla, altro
78.68.08 ↔	Rimozione di dispositivo impiantato da tarso e metatarso: altro materiale di osteosintesi	80.01.21 ↔	Rimozione di endoprotesi totale della spalla, anatomica
78.69.11 ↔	Rimozione di dispositivo impiantato dalle falangi della mano: filo (endomidollare), vite, cerchiaggio dinamico, placca (con stabilità angolare), fissatore esterno, staffe (di Blount)	80.01.22 ↔	Rimozione di endoprotesi totale della spalla, inversa
78.69.15 ↔	Rimozione di dispositivo impiantato da altre ossa specificate, escluse quelle facciali, Rimozione di sostituto osseo (parziale) da falangi delle mani	80.01.23 ↔	Rimozione di endoprotesi totale della spalla, protesi speciale
78.69.18 ↔	Rimozione di dispositivo impiantato dalle falangi della mano: altro materiale di osteosintesi	80.01.31 ↔	Rimozione di protesi di superficie
78.69.21 ↔	Rimozione di dispositivo impiantato dalle ossa pelviche: filo, vite, cerchiaggio dinamico, fissatore esterno, fissatore circolare, staffe (di Blount)	80.01.32 ↔	Rimozione di protesi della testa omerale
78.69.22 ↔	Rimozione di dispositivo impiantato dalle ossa pelviche: placca (con stabilità angolare)	80.01.33 ↔	Rimozione di protesi glenoidea
78.69.25 ↔	Rimozione di dispositivo impiantato da altre ossa specificate, escluse quelle facciali, Rimozione di sostituto osseo (parziale) dalle ossa pelviche	80.01.41 ↔	Rimozione di coppa acetabolare, endoprotesi totale della spalla
78.69.28 ↔	Rimozione di dispositivo impiantato dalle ossa pelviche: altro materiale di osteosintesi	80.01.42 ↔	Rimozione di coppa acetabolare nonché inserto, endoprotesi totale della spalla
		80.01.43 ↔	Rimozione di inserto, endoprotesi totale della spalla
		80.01.44 ↔	Rimozione di inserto nonché testa, endoprotesi totale della spalla
		80.01.45 ↔	Rimozione di inserto, testa nonché stelo, endoprotesi totale della spalla
		80.02 ↔	Artrotomia per rimozione di protesi del gomito
		80.03 ↔	Artrotomia per rimozione di protesi del polso
		80.04.00 ↔	Artrotomia per rimozione di protesi della mano e delle dita della mano, NAS
		80.04.10 ↔	Artrotomia per rimozione di protesi della mano e delle dita della mano, Rimozione di endoprotesi dell'articolazione della base del pollice
		80.04.11 ↔	Artrotomia per rimozione di protesi della mano e delle dita della mano, Rimozione di altra endoprotesi delle articolazioni delle dita della mano
		80.04.99 ↔	Artrotomia per rimozione di protesi della mano e delle dita della mano, altro
		80.07 ↔	Artrotomia per rimozione di protesi della caviglia

80.08 ↔	Artrotomia per rimozione di protesi del piede e delle dita del piede	80.89.30 ↔	Sbrigliamento della sinfisi pubica
80.09 ↔	Artrotomia per rimozione di protesi da altra sede specificata	80.89.31 ↔	Asportazione di cisti della sinfisi pubica
		80.89.39 ↔	Altra asportazione o distruzione locale di lesione della sinfisi pubica

Procedura I23-2

01.6X.10 ↔	Asportazione e distruzione di tessuto tumorale dalla base del cranio	77.01.21 ↔	Sequestrectomia di coste e sterno, con impianto di sistema di somministrazione farmacologica
01.6X.11 ↔	Asportazione e distruzione di tessuto tumorale dalla calotta	77.01.99 ↔	Sequestrectomia della scapola, clavicola e torace [coste e sterno], altro
01.6X.20 ↔	Asportazione e distruzione di altro tessuto patologico dalla base del cranio	77.03.00 ↔	Sequestrectomia del radio e dell'ulna, NAS
01.6X.21 ↔	Asportazione e distruzione di altro tessuto patologico dalla calotta	77.03.10 ↔	Sequestrectomia del radio e dell'ulna, senza impianto di sistema di somministrazione farmacologica
01.6X.22 ↔	Asportazione e distruzione di altro tessuto patologico dalla base del cranio e dalla calotta con meningi cerebrali	77.03.11 ↔	Sequestrectomia del radio e dell'ulna, con impianto di sistema di somministrazione farmacologica
37.31.00 ↔	Pericardiectomia, NAS	77.03.99 ↔	Sequestrectomia del radio e dell'ulna, altro
37.31.10 ↔	Pericardiectomia, parziale	77.06.00 ↔	Sequestrectomia della rotula, NAS
37.31.20 ↔	Pericardiectomia, totale	77.06.10 ↔	Sequestrectomia della rotula, senza impianto di sistema di somministrazione farmacologica
37.31.30 ↔	Adesiolisi del pericardio	77.06.11 ↔	Sequestrectomia della rotula, con impianto di sistema di somministrazione farmacologica
37.31.99 ↔	Pericardiectomia, altro	77.06.99 ↔	Sequestrectomia della rotula, altro
76.01 ↔	Sequestrectomia di osso facciale	77.07.00 ↔	Sequestrectomia della tibia e fibula, NAS
76.5X.00 ↔	Artroplastica temporomandibolare, NAS	77.07.10 ↔	Sequestrectomia della tibia e fibula, senza impianto di sistema di somministrazione farmacologica
76.5X.10 ↔	Condilectomia dell'articolazione temporomandibolare con ricostruzione	77.07.11 ↔	Sequestrectomia della tibia e fibula, con impianto di sistema di somministrazione farmacologica
76.5X.19 ↔	Altra condilectomia dell'articolazione temporomandibolare	77.07.99 ↔	Sequestrectomia della tibia e fibula, altro
76.5X.20 ↔	Discoplastica dell'articolazione temporomandibolare, con ricostruzione	77.09.00 ↔	Sequestrectomia di altre ossa specificate, escluse quelle facciali, NAS
76.5X.29 ↔	Altra discoplastica dell'articolazione temporomandibolare	77.09.10 ↔	Sequestrectomia di falangi delle mani, senza impianto di sistema di somministrazione farmacologica
76.5X.30 ↔	Estirpazione del disco articolare dell'articolazione temporomandibolare, con ricostruzione	77.09.11 ↔	Sequestrectomia di falangi delle mani, con impianto di sistema di somministrazione farmacologica
76.5X.39 ↔	Altra estirpazione del disco articolare dell'articolazione temporomandibolare	77.09.30 ↔	Sequestrectomia delle ossa pelviche, senza impianto di sistema di somministrazione farmacologica
76.5X.40 ↔	Resezione del tubercolo articolare dell'articolazione temporomandibolare	77.09.31 ↔	Sequestrectomia delle ossa pelviche, con impianto di sistema di somministrazione farmacologica
76.5X.41 ↔	Ricostruzione plastica dell'articolazione temporomandibolare	77.09.40 ↔	Sequestrectomia di falangi dei piedi, senza impianto di sistema di somministrazione farmacologica
76.5X.42 ↔	Stabilizzazione articolare (limitante il movimento) dell'articolazione temporomandibolare	77.09.41 ↔	Sequestrectomia di falangi dei piedi, con impianto di sistema di somministrazione farmacologica
76.5X.50 ↔	Asportazione artroscopica di corpo libero intra-articolare dall'articolazione temporomandibolare	77.09.90 ↔	Sequestrectomia di ulteriori ossa specificate, senza impianto di sistema di somministrazione farmacologica
76.5X.59 ↔	Altra asportazione di corpo libero intra-articolare dall'articolazione temporomandibolare	77.09.91 ↔	Sequestrectomia di ulteriori ossa specificate, con impianto di sistema di somministrazione farmacologica
76.5X.60 ↔	Impianto di endoprotesi dell'articolazione temporomandibolare	77.09.99 ↔	Sequestrectomia di altre ossa specificate, escluse quelle facciali, altro
76.5X.61 ↔	Sostituzione di endoprotesi dell'articolazione temporomandibolare	77.12.00 ↔	Altra incisione dell'omero senza sezione, NAS
76.5X.70 ↔	Impianto di endoprotesi totale dell'articolazione temporomandibolare con componenti prefabbricati	77.12.10 ↔	Altra incisione dell'omero senza sezione, Esplorazione e trapanazione
76.5X.71 ↔	Impianto di endoprotesi totale dell'articolazione temporomandibolare con componenti preparati con sistema CAD-CAM	77.12.11 ↔	Altra incisione dell'omero senza sezione, Rimozione di corpo estraneo
76.5X.90 ↔	Altra artroplastica temporomandibolare o discoplastica dell'articolazione temporomandibolare	77.12.12 ↔	Altra incisione dell'omero senza sezione, Impianto e rimozione di sistema di somministrazione farmacologica
76.5X.99 ↔	Artroplastica temporomandibolare, altro	77.12.13 ↔	Altra incisione dell'omero senza sezione, Drenaggio
77.00 ↔	Sequestrectomia, NAS	77.12.99 ↔	Altra incisione dell'omero senza sezione, altro
77.01.00 ↔	Sequestrectomia della scapola, clavicola e torace [coste e sterno], NAS	77.16.00 ↔	Altra incisione della rotula senza sezione, NAS
77.01.10 ↔	Sequestrectomia della scapola e della clavicola, senza impianto di sistema di somministrazione farmacologica	77.16.10 ↔	Altra incisione della rotula senza sezione, Esplorazione e trapanazione
77.01.11 ↔	Sequestrectomia della scapola e della clavicola, con impianto di sistema di somministrazione farmacologica	77.16.11 ↔	Altra incisione della rotula senza sezione, Rimozione di corpo estraneo
77.01.20 ↔	Sequestrectomia di coste e sterno, senza impianto di sistema di somministrazione farmacologica	77.16.12 ↔	Altra incisione della rotula senza sezione, Impianto e rimozione di sistema di somministrazione farmacologica

77.16.13 ↔	Altra incisione della rotula senza sezione, Drenaggio	80.01.42 ↔	Rimozione di coppa acetabolare nonché inserto, endoprotesi totale della spalla
77.16.99 ↔	Altra incisione della rotula senza sezione, altro	80.01.43 ↔	Rimozione di inserto, endoprotesi totale della spalla
80.01.00 ↔	Artrotomia per rimozione di protesi della spalla, NAS	80.01.44 ↔	Rimozione di inserto nonché testa, endoprotesi totale della spalla
80.01.09 ↔	Artrotomia per rimozione di protesi della spalla, altro	80.01.45 ↔	Rimozione di inserto, testa nonché stelo, endoprotesi totale della spalla
80.01.21 ↔	Rimozione di endoprotesi totale della spalla, anatomica	80.03 ↔	Artrotomia per rimozione di protesi del polso
80.01.22 ↔	Rimozione di endoprotesi totale della spalla, inversa	80.07 ↔	Artrotomia per rimozione di protesi della caviglia
80.01.23 ↔	Rimozione di endoprotesi totale della spalla, protesi speciale	80.09 ↔	Artrotomia per rimozione di protesi da altra sede specificata
80.01.31 ↔	Rimozione di protesi di superficie		
80.01.32 ↔	Rimozione di protesi della testa omerale		
80.01.33 ↔	Rimozione di protesi glenoidea		
80.01.41 ↔	Rimozione di coppa acetabolare, endoprotesi totale della spalla		

Procedura I23-3

78.69.21 ↔	Rimozione di dispositivo impiantato dalle ossa pelviche: filo, vite, cerchiaggio dinamico, fissatore esterno, fissatore circolare, staffe (di Blount)	78.69.28 ↔	Rimozione di dispositivo impiantato dalle ossa pelviche: altro materiale di osteosintesi
78.69.22 ↔	Rimozione di dispositivo impiantato dalle ossa pelviche: placca (con stabilità angolare)	7A.82 ↔	Rimozione di materiale di osteosintesi, colonna vertebrale
78.69.25 ↔	Rimozione di dispositivo impiantato da altre ossa specificate, escluse quelle facciali, Rimozione di sostituto osseo (parziale) dalle ossa pelviche	7A.84 ↔	Rimozione di sistemi allungabili o espansibili, colonna vertebrale
		7A.86 ↔	Rimozione di fissatore esterno, colonna vertebrale

ADRG I27

Interventi sui tessuti molli

Almeno una procedura nella tabella I27-2

DRG I27A

Interventi sui tessuti molli con CC estremamente gravi e più di un giorno di degenza o terapia a pressione negativa

PCCL > 3 e durata del soggiorno > 1 giorno o Terapia a pressione negative

DRG I27B

Interventi sui tessuti molli, età < 16 anni

Età < 16 anni

DRG I27C

Interventi sui tessuti molli per neoplasia maligna o intervento complesso, età > 15 anni

Diagnosi nella tabella I27-1 o procedura nella tabella I27-3

DRG I27D

Interventi sui tessuti molli, età > 15 anni

Diagnosi I27-1

C45.7	Mesotelioma di altre sedi	C49.1	Tumore Maligno: Tessuto connettivo e tessuti molli dell'arto superiore, inclusa la spalla
C45.9	Mesotelioma non specificato	C49.2	Tumore Maligno: Tessuto connettivo e tessuti molli dell'arto inferiore, compresa l'anca
C47.0	Tumore Maligno: Nervi periferici della testa, della faccia e del collo	C49.3	Tumore Maligno: Tessuto connettivo e tessuti molli del torace
C47.1	Tumore Maligno: Nervi periferici dell'arto superiore, inclusa la spalla	C49.4	Tumore Maligno: Tessuto connettivo e tessuti molli dell'addome
C47.2	Tumore Maligno: Nervi periferici dell'arto inferiore, inclusa l'anca	C49.5	Tumore Maligno: Tessuto connettivo e tessuti molli della pelvi
C47.3	Tumore Maligno: Nervi periferici del torace	C49.6	Tumore Maligno: Tessuto connettivo e tessuti molli del tronco non specificati
C47.4	Tumore Maligno: Nervi periferici dell'addome	C49.8	Tumore Maligno: lesione sconfinante a più zone contigue del tessuto connettivo e dei tessuti molli
C47.5	Tumore Maligno: Nervi periferici della pelvi	C49.9	Tumore Maligno: Tessuto connettivo e tessuti molli non specificati
C47.6	Tumore Maligno: Nervi periferici del tronco non specificati	C96.8	Sarcoma istiocitico
C47.8	Tumore Maligno: lesione sconfinante a più zone contigue dei nervi periferici e del sistema nervoso autonomo		
C47.9	Tumore Maligno: Nervi periferici e sistema nervoso autonomo non specificati		
C49.0	Tumore Maligno: Tessuto connettivo e tessuti molli della testa, della faccia e del collo		

Procedura I27-2

08.22 ↔	Asportazione di altra lesione minore della palpebra	81.85.20 ↔	Perforazione subcondrale del gomito con inserzione di impianto acellulare, per via artroscopica
08.23 ↔	Asportazione di lesione maggiore della palpebra, non a tutto spessore	81.85.99 ↔	Altra riparazione del gomito, altro
08.24 ↔	Asportazione di lesione maggiore della palpebra, a tutto spessore	81.93.00 ↔	Sutura della capsula o dei legamenti dell'arto superiore, NAS
18.21 ↔	Asportazione di fistola preauricolare o di seno preauricolare	81.93.20 ↔	Sutura dell'anello fibroso radio-ulnare
18.29.12 ↔	Asportazione di altra lesione dell'orecchio esterno o del meato uditivo esterno	81.93.99 ↔	Sutura della capsula o dei legamenti dell'arto superiore, altro
18.31 ↔	Asportazione radicale di lesione dell'orecchio esterno	81.96.30 ↔	Altra riparazione articolare, Articolazione sacroiliaca, NAS
18.32 ↔	Resezione del padiglione auricolare, totale	81.96.31 ↔	Altra riparazione articolare, Articolazione sacroiliaca, Rifissazione di frammento osteocondrale, per via artroscopica
21.32 ↔	Asportazione e distruzione locale di altra lesione del naso	81.96.32 ↔	Altra riparazione articolare, Articolazione sacroiliaca, Rifissazione di frammento osteocondrale, chirurgica a cielo aperto
21.4X.00 ↔	Resezione del naso, NAS	81.96.39 ↔	Altra riparazione articolare, Articolazione sacroiliaca, altro
21.4X.12 ↔	Resezione del naso, parziale	81.96.3A ↔	Altra riparazione articolare, Articolazione sacroiliaca, Perforazione subcondrale, per via artroscopica
21.4X.22 ↔	Resezione del naso, subtotale	81.96.3B ↔	Altra riparazione articolare, Articolazione sacroiliaca, Perforazione subcondrale, chirurgica a cielo aperto
21.4X.32 ↔	Resezione del naso, totale	81.96.3C ↔	Altra riparazione articolare, Articolazione sacroiliaca, Perforazione subcondrale con inserzione di impianto acellulare, per via artroscopica
21.4X.99 ↔	Resezione del naso, altro	81.96.80 ↔	Altra riparazione di altra articolazione specificata, NAS
34.06 ↔	Drenaggio della cavità pleurica in toracosopia	81.96.81 ↔	Altra riparazione di altra articolazione specificata, Rifissazione di frammento osteocondrale, per via artroscopica
34.21.00 ↔	Toracosopia transpleurica, NAS	81.96.82 ↔	Altra riparazione di altra articolazione specificata, Rifissazione di frammento osteocondrale, chirurgica a cielo aperto
34.21.10 ↔	Toracosopia transpleurica, primo intervento	81.96.89 ↔	Altra riparazione di altra articolazione specificata, altro
34.21.20 ↔	Toracosopia transpleurica, reintervento	81.96.8A ↔	Altra riparazione di altra articolazione specificata, Perforazione subcondrale, per via artroscopica
34.21.99 ↔	Toracosopia transpleurica, altro	81.96.8B ↔	Altra riparazione di altra articolazione specificata, Perforazione subcondrale, chirurgica a cielo aperto
34.23.20 ↔	Biopsia a cielo aperto della parete toracica	81.96.8C ↔	Altra riparazione di altra articolazione specificata, Perforazione subcondrale con inserzione di impianto acellulare, per via artroscopica
39.97.11 ‡↔	Perfusione isolata di arto con citostatico	81.96.92 ↔	Altri interventi di riparazione e plastica articolare, Rifissazione dell'apparato capsulo-legamentoso di altre articolazioni
39.97.12 ‡↔	Perfusione isolata di arto con fattore di necrosi tumorale	81.96.97 ↔	Altri interventi di riparazione e plastica articolare, Intervento complesso di primo impianto/sostituzione di endoprotesi articolare associato a sostituzione di osso e/o a sostituzione di articolazioni adiacenti
39.97.13 ‡↔	Perfusione isolata di arto con citostatico nonché fattore di necrosi tumorale	81.96.9B ↔	Altri interventi di riparazione e plastica articolare, altri interventi di plastica articolare
39.97.19 ‡↔	Perfusione isolata di arto, altre sostanze	81.9A.14 ↔	Innesto di cartilagine e impianto di colture tissutali prodotte in vitro, gomito, per via artroscopica
54.21.00 ↔	Laparoscopia, NAS	81.9A.1A ↔	Innesto di cartilagine e impianto di colture tissutali prodotte in vitro, articolazione sacroiliaca, per via artroscopica
54.21.10 ↔	Laparoscopia, Laparoscopia diagnostica	81.9A.1J ↔	Innesto di cartilagine e impianto di colture tissutali prodotte in vitro, altre articolazioni, per via artroscopica
54.21.30 ↔	Laparoscopia, Laparoscopia con drenaggio	81.9A.24 ↔	Innesto di cartilagine e impianto di colture tissutali prodotte in vitro, gomito, chirurgica a cielo aperto
54.21.99 ↔	Laparoscopia, altro	81.9A.2A ↔	Innesto di cartilagine e impianto di colture tissutali prodotte in vitro, articolazione sacroiliaca, chirurgica a cielo aperto
54.3X.10 ↔	Omfalectomia	81.9A.2J ↔	Innesto di cartilagine e impianto di colture tissutali prodotte in vitro, altre articolazioni, chirurgica a cielo aperto
54.99.60 ↔	Lombotomia	83.02.13 ↔	Miotomia, Avambraccio
80.75.00 ↔	Sinoviectomia dell'anca, NAS		
80.75.10 ↔	Sinoviectomia artroscopica dell'anca		
80.75.20 ↔	Sinoviectomia a cielo aperto dell'anca		
80.75.99 ↔	Sinoviectomia dell'anca, altro		
80.79.11 ↔	Sinoviectomia artroscopica dell'articolazione sacroiliaca		
80.79.21 ↔	Sinoviectomia a cielo aperto dell'articolazione sacroiliaca		
80.79.22 ↔	Sinoviectomia a cielo aperto della sinfisi pubica		
80.92.10 ↔	Asportazione artroscopica dell'articolazione del gomito		
80.92.11 ↔	Prelievo di cartilagine per innesto dall'articolazione del gomito		
80.95.10 ↔	Asportazione artroscopica dell'articolazione dell'anca		
80.95.11 ↔	Prelievo di cartilagine per innesto dall'articolazione dell'anca		
80.95.99 ↔	Altra asportazione dell'articolazione dell'anca, altro		
80.99.20 ↔	Asportazione artroscopica dell'articolazione sacroiliaca		
80.99.21 ↔	Altra asportazione dell'articolazione sacroiliaca		
80.99.30 ↔	Asportazione artroscopica della sinfisi pubica		
80.99.31 ↔	Altra asportazione della sinfisi pubica		
81.85.00 ↔	Altra riparazione del gomito, NAS		
81.85.10 ↔	Rifissazione di frammento osteocondrale del gomito, per via artroscopica		
81.85.11 ↔	Rifissazione di frammento osteocondrale del gomito, chirurgica a cielo aperto		
81.85.18 ↔	Perforazione subcondrale del gomito, per via artroscopica		
81.85.19 ↔	Perforazione subcondrale del gomito, chirurgica a cielo aperto		

83.02.14 ↔ Miotomia, Parete toracica, addome e dorso	83.39.14 ↔ Asportazione di lesione di tendine, Estremità inferiore
83.02.15 ↔ Miotomia, Regione inguinale e genitale e natiche	83.39.22 ↔ Asportazione di lesione di fascia, Parete toracica, addome e dorso
83.02.16 ↔ Miotomia, Estremità inferiore	83.39.23 ↔ Asportazione di lesione di fascia, Regione inguinale e genitale e natiche
83.02.19 ↔ Miotomia, Altra localizzazione	83.39.24 ↔ Asportazione di lesione di fascia, Estremità inferiore
83.03.13 ↔ Borsotomia, Avambraccio	83.41 ↔ Asportazione di tendini per innesti
83.03.14 ↔ Borsotomia, Parete toracica, addome e dorso	83.42.13 ↔ Altra tendinectomia, Avambraccio
83.03.15 ↔ Borsotomia, Regione inguinale e genitale e natiche	83.42.14 ↔ Altra tendinectomia, Parete toracica, addome e dorso
83.03.16 ↔ Borsotomia, Estremità inferiore	83.42.15 ↔ Altra tendinectomia, Regione inguinale e genitale e natiche
83.03.19 ↔ Borsotomia, Altra localizzazione	83.42.16 ↔ Altra tendinectomia, Estremità inferiore
83.09.13 ↔ Rimozione di corpo estraneo da muscolo, tendine o fascia, Avambraccio	83.42.19 ↔ Altra tendinectomia, Altra localizzazione
83.09.14 ↔ Rimozione di corpo estraneo da muscolo, tendine o fascia, Parete toracica, addome e dorso	83.44.00 ↔ Altra fasciectomia, NAS
83.09.15 ↔ Rimozione di corpo estraneo da muscolo, tendine o fascia, Regione inguinale e genitale e natiche	83.44.13 ↔ Altra fasciectomia, Avambraccio
83.09.16 ↔ Rimozione di corpo estraneo da muscolo, tendine o fascia, Estremità inferiore	83.44.14 ↔ Altra fasciectomia, Parete toracica, addome e dorso
83.09.19 ↔ Rimozione di corpo estraneo da muscolo, tendine o fascia, Altra localizzazione	83.44.15 ↔ Altra fasciectomia, Regione inguinale e genitale e natiche
83.11 ↔ Achillotenantomia	83.44.16 ↔ Altra fasciectomia, Estremità inferiore
83.12 ↔ Tenotomia degli adduttori dell'anca	83.44.19 ↔ Altra fasciectomia, Altra localizzazione
83.13.13 ↔ Incisione di tendine, Avambraccio	83.44.99 ↔ Altra fasciectomia, altro
83.13.14 ↔ Incisione di tendine, Parete toracica, addome e dorso	83.45.13 ↔ Altra miectomia, Avambraccio
83.13.15 ↔ Incisione di tendine, Regione inguinale e genitale e natiche	83.45.14 ↔ Altra miectomia, Parete toracica, addome e dorso
83.13.16 ↔ Incisione di tendine, Estremità inferiore	83.45.15 ↔ Altra miectomia, Regione inguinale e genitale e natiche
83.13.23 ↔ Sezione di tendine, Avambraccio	83.45.16 ↔ Altra miectomia, Estremità inferiore
83.13.24 ↔ Sezione di tendine, Parete toracica, addome e dorso	83.45.19 ↔ Altra miectomia, Altra localizzazione
83.13.25 ↔ Sezione di tendine, Regione inguinale e genitale e natiche	83.49.13 ↔ Asportazione di guaina tendinea, Avambraccio
83.13.26 ↔ Sezione di tendine, Estremità inferiore	83.49.14 ↔ Asportazione di guaina tendinea, Parete toracica e dorso
83.14.13 ↔ Fasciotomia, Avambraccio	83.49.15 ↔ Asportazione di guaina tendinea, Regione inguinale e genitale e natiche
83.14.14 ↔ Fasciotomia, Parete toracica, addome e dorso	83.49.16 ↔ Asportazione di guaina tendinea, Estremità inferiore
83.14.15 ↔ Fasciotomia, Regione inguinale e genitale e natiche	83.49.23 ↔ Resezione compartimentale, Avambraccio
83.14.16 ↔ Fasciotomia, Estremità inferiore	83.49.24 ↔ Resezione compartimentale, Parete toracica, addome e dorso
83.19.13 ↔ Sezione di muscolo, Avambraccio	83.49.25 ↔ Resezione compartimentale, Regione inguinale e genitale e natiche
83.19.14 ↔ Sezione di muscolo, Parete toracica, addome e dorso	83.49.26 ↔ Resezione compartimentale, Estremità inferiore
83.19.15 ↔ Sezione di muscolo, Regione inguinale e genitale e natiche	83.49.29 ↔ Resezione compartimentale, Altra localizzazione
83.19.16 ↔ Sezione di muscolo, Estremità inferiore	83.49.33 ↔ Altra asportazione di tessuti molli, Avambraccio
83.19.23 ↔ Disinserzione di muscolo, tendine e fascia, Avambraccio	83.49.34 ↔ Altra asportazione di tessuti molli, Parete toracica, addome e dorso
83.19.24 ↔ Disinserzione di muscolo, tendine e fascia, Parete toracica, addome e dorso	83.49.35 ↔ Altra asportazione di tessuti molli, Regione inguinale e genitale e natiche
83.19.25 ↔ Disinserzione di muscolo, tendine e fascia, Regione inguinale e genitale e natiche	83.49.36 ↔ Altra asportazione di tessuti molli, Estremità inferiore
83.19.26 ↔ Disinserzione di muscolo, tendine e fascia, Estremità inferiore	83.49.39 ↔ Altra asportazione di tessuti molli, Altra localizzazione
83.21.21 ↔ Biopsia a cielo aperto di muscolo	83.5X.13 ↔ Borsectomia, Avambraccio
83.21.30 ↔ Biopsia dei tessuti molli, Biopsia di borsa sinoviale	83.5X.14 ↔ Borsectomia, Parete toracica, addome e dorso
83.31.13 ↔ Asportazione di lesione delle guaine tendinee, Avambraccio	83.5X.15 ↔ Borsectomia, Regione inguinale e genitale e natiche
83.31.14 ↔ Asportazione di lesione delle guaine tendinee, Parete toracica, addome e dorso	83.5X.16 ↔ Borsectomia, Estremità inferiore
83.31.15 ↔ Asportazione di lesione delle guaine tendinee, Regione inguinale e genitale e natiche	83.5X.19 ↔ Borsectomia, Altra localizzazione
83.31.16 ↔ Asportazione di lesione delle guaine tendinee, Estremità inferiore	83.61.13 ↔ Sutura di guaina tendinea, Avambraccio
83.32.12 ↔ Asportazione di lesione dei muscoli, Parete toracica, addome e dorso	83.61.14 ↔ Sutura di guaina tendinea, Parete toracica, addome e dorso
83.32.13 ↔ Asportazione di lesione dei muscoli, Regione inguinale e genitale e natiche	83.61.15 ↔ Sutura di guaina tendinea, Regione inguinale e genitale e natiche
83.32.14 ↔ Asportazione di lesione dei muscoli, Estremità inferiore	83.61.16 ↔ Sutura di guaina tendinea, Estremità inferiore
83.32.19 ↔ Asportazione di lesione dei muscoli, Altra localizzazione	83.61.19 ↔ Sutura di guaina tendinea, Altra localizzazione
83.39.12 ↔ Asportazione di lesione di tendine, Parete toracica, addome e dorso	83.62.13 ↔ Sutura differita di tendini, Avambraccio
83.39.13 ↔ Asportazione di lesione di tendine, Regione inguinale e genitale e natiche	83.62.14 ↔ Sutura differita di tendini, Parete toracica, addome e dorso
	83.62.15 ↔ Sutura differita di tendini, Regione inguinale e genitale e natiche
	83.62.16 ↔ Sutura differita di tendini, Estremità inferiore
	83.62.19 ↔ Sutura differita di tendini, Altra localizzazione
	83.64.13 ↔ Altra sutura di tendini, Avambraccio

83.64.14 ↔	Altra sutura di tendini, Parete toracica, addome e dorso	83.82.14 ↔	Innesto di fascia, Parete toracica, addome e dorso
83.64.15 ↔	Altra sutura di tendini, Regione inguinale e genitale e natiche	83.82.15 ↔	Innesto di fascia, Regione inguinale e genitale e natiche
83.64.16 ↔	Altra sutura di tendini, Estremità inferiore	83.82.16 ↔	Innesto di fascia, Estremità inferiore
83.64.19 ↔	Altra sutura di tendini, Altra localizzazione	83.82.19 ↔	Innesto di fascia, Altra localizzazione
83.65.13 ↔	Altra sutura di muscoli o fasce, Avambraccio	83.82.23 ↔	Innesto di lembo muscolare o fasciale locale, Avambraccio
83.65.14 ↔	Altra sutura di muscoli o fasce, Parete toracica, addome e dorso	83.82.24 ↔	Innesto di lembo muscolare o fasciale locale, Parete toracica, addome e dorso
83.65.15 ↔	Altra sutura di muscoli o fasce, Regione inguinale e genitale e natiche	83.82.25 ↔	Innesto di lembo muscolare o fasciale locale, Regione inguinale e genitale e natiche
83.65.16 ↔	Altra sutura di muscoli o fasce, Estremità inferiore	83.82.26 ↔	Innesto di lembo muscolare o fasciale locale, Estremità inferiore
83.71.13 ↔	Avanzamento di tendini, Avambraccio	83.82.29 ↔	Innesto di lembo muscolare o fasciale locale, Altra localizzazione
83.71.14 ↔	Avanzamento di tendini, Parete toracica, addome e dorso	83.82.33 ↔	Innesto di lembo osteomiocutaneo o osteofasciocutaneo, Avambraccio
83.71.15 ↔	Avanzamento di tendini, Regione inguinale e genitale e natiche	83.82.34 ↔	Innesto di lembo osteomiocutaneo o osteofasciocutaneo, Parete toracica, addome e dorso
83.71.16 ↔	Avanzamento di tendini, Estremità inferiore	83.82.35 ↔	Innesto di lembo osteomiocutaneo o osteofasciocutaneo, Regione inguinale e genitale e natiche
83.71.19 ↔	Avanzamento di tendini, Altra localizzazione	83.82.36 ↔	Innesto di lembo osteomiocutaneo o osteofasciocutaneo, Estremità inferiore
83.71.99 ↔	Avanzamento di tendini, altro	83.82.39 ↔	Innesto di lembo osteomiocutaneo o osteofasciocutaneo, Altra localizzazione
83.72.13 ↔	Arretramento di tendini, Avambraccio	83.85.13 ↔	Allungamento di muscolo o tendine, Avambraccio
83.72.14 ↔	Arretramento di tendini, Parete toracica, addome e dorso	83.85.14 ↔	Allungamento di muscolo o tendine, Parete toracica, addome e dorso
83.72.15 ↔	Arretramento di tendini, Regione inguinale e genitale e natiche	83.85.15 ↔	Allungamento di muscolo o tendine, Regione inguinale e genitale e natiche
83.72.16 ↔	Arretramento di tendini, Estremità inferiore	83.85.16 ↔	Allungamento di muscolo o tendine, Estremità inferiore
83.73.13 ↔	Reinserzione di tendini, Avambraccio	83.85.19 ↔	Allungamento di muscolo o tendine, Altra localizzazione
83.73.14 ↔	Reinserzione di tendini, Parete toracica, addome e dorso	83.85.23 ↔	Accorciamento di muscolo o tendine, Avambraccio
83.73.15 ↔	Reinserzione di tendini, Regione inguinale e genitale e natiche	83.85.24 ↔	Accorciamento di muscolo o tendine, Parete toracica, addome e dorso
83.73.16 ↔	Reinserzione di tendini, Estremità inferiore	83.85.25 ↔	Accorciamento di muscolo o tendine, Regione inguinale e genitale e natiche
83.73.19 ↔	Reinserzione di tendini, Altra localizzazione	83.85.26 ↔	Accorciamento di muscolo o tendine, Estremità inferiore
83.74.13 ↔	Reinserzione di muscoli, Avambraccio	83.85.29 ↔	Accorciamento di muscolo o tendine, Altra localizzazione
83.74.14 ↔	Reinserzione di muscoli, Parete toracica, addome e dorso	83.87.13 ↔	Mioplastica, Avambraccio
83.74.15 ↔	Reinserzione di muscoli, Regione inguinale e genitale e natiche	83.87.14 ↔	Mioplastica, Parete toracica, addome e dorso
83.74.16 ↔	Reinserzione di muscoli, Estremità inferiore	83.87.15 ↔	Mioplastica, Regione inguinale e genitale e natiche
83.74.19 ↔	Reinserzione di muscoli, Altra localizzazione	83.87.16 ↔	Mioplastica, Estremità inferiore
83.75.13 ↔	Trasferimento o trapianto di tendini, Avambraccio	83.88.13 ↔	Rinforzo di tendine, Avambraccio
83.75.14 ↔	Trasferimento o trapianto di tendini, Parete toracica, addome e dorso	83.88.14 ↔	Rinforzo di tendine, Parete toracica, addome e dorso
83.75.15 ↔	Trasferimento o trapianto di tendini, Regione inguinale e genitale e natiche	83.88.15 ↔	Rinforzo di tendine, Regione inguinale e genitale e natiche
83.75.16 ↔	Trasferimento o trapianto di tendini, Estremità inferiore	83.88.16 ↔	Rinforzo di tendine, Estremità inferiore
83.75.19 ↔	Trasferimento o trapianto di tendini, Altra localizzazione	83.88.19 ↔	Rinforzo di tendine, Altra localizzazione
83.76.13 ↔	Altra trasposizione di tendini, Avambraccio	83.88.23 ↔	Tenoplastica sostitutiva, Avambraccio
83.76.14 ↔	Altra trasposizione di tendini, Parete toracica e dorso	83.88.24 ↔	Tenoplastica sostitutiva, Parete toracica, addome e dorso
83.76.15 ↔	Altra trasposizione di tendini, Regione inguinale e genitale e natiche	83.88.25 ↔	Tenoplastica sostitutiva, Regione inguinale e genitale e natiche
83.76.16 ↔	Altra trasposizione di tendini, Estremità inferiore	83.88.26 ↔	Tenoplastica sostitutiva, Estremità inferiore
83.76.19 ↔	Altra trasposizione di tendini, Altra localizzazione	83.88.29 ↔	Tenoplastica sostitutiva, Altra localizzazione
83.77.13 ↔	Trasferimento o trapianto di muscoli, Avambraccio	83.88.33 ↔	Creazione di un letto per l'innesto di tendini, Avambraccio
83.77.14 ↔	Trasferimento o trapianto di muscoli, Parete toracica, addome e dorso	83.88.34 ↔	Creazione di un letto per l'innesto di tendini, Parete toracica, addome e dorso
83.77.15 ↔	Trasferimento o trapianto di muscoli, Regione inguinale e genitale e natiche	83.88.35 ↔	Creazione di un letto per l'innesto di tendini, Regione inguinale e genitale e natiche
83.77.16 ↔	Trasferimento o trapianto di muscoli, Estremità inferiore	83.88.36 ↔	Creazione di un letto per l'innesto di tendini, Estremità inferiore
83.77.19 ↔	Trasferimento o trapianto di muscoli, Altra localizzazione	83.88.39 ↔	Creazione di un letto per l'innesto di tendini, Altra localizzazione
83.79 ↔	Altra trasposizione di muscoli		
83.81.13 ↔	Innesto tendineo, Avambraccio		
83.81.14 ↔	Innesto tendineo, Parete toracica, addome e dorso		
83.81.15 ↔	Innesto tendineo, Regione inguinale e genitale e natiche		
83.81.16 ↔	Innesto tendineo, Estremità inferiore		
83.81.19 ↔	Innesto tendineo, Altra localizzazione		
83.82.13 ↔	Innesto di fascia, Avambraccio		

83.88.43 ↔ Tenodesi, Avambraccio	83.91.13 ↔ Lisi di aderenze di muscoli, tendini, fasce e borse, Avambraccio
83.88.44 ↔ Tenodesi, Parete toracica, addome e dorso	83.91.14 ↔ Lisi di aderenze di muscoli, tendini, fasce e borse, Parete toracica, addome e dorso
83.88.45 ↔ Tenodesi, Regione inguinale e genitale e natiche	83.91.15 ↔ Lisi di aderenze di muscoli, tendini, fasce e borse, Regione inguinale e genitale e natiche
83.88.46 ↔ Tenodesi, Estremità inferiore	83.91.16 ↔ Lisi di aderenze di muscoli, tendini, fasce e borse, Estremità inferiore
83.88.49 ↔ Tenodesi, Altra localizzazione	83.99.13 ↔ Altri interventi su tendini, Avambraccio
83.88.93 ↔ Altri interventi di plastica sui tendini, Avambraccio	83.99.14 ↔ Altri interventi su tendini, Parete toracica, addome e dorso
83.88.94 ↔ Altri interventi di plastica sui tendini, Parete toracica, addome e dorso	83.99.15 ↔ Altri interventi su tendini, Regione inguinale e genitale e natiche
83.88.95 ↔ Altri interventi di plastica sui tendini, Regione inguinale e genitale e natiche	83.99.16 ↔ Altri interventi su tendini, Estremità inferiore
83.88.96 ↔ Altri interventi di plastica sui tendini, Estremità inferiore	83.99.23 ↔ Altri interventi su muscoli, fasce e borse, Avambraccio
83.89.13 ↔ Allungamento, accorciamento o raddoppiamento di fascia, Avambraccio	83.99.24 ↔ Altri interventi su muscoli, fasce e borse, Parete toracica, addome e dorso
83.89.14 ↔ Allungamento, accorciamento o raddoppiamento di fascia, Parete toracica, addome e dorso	83.99.25 ↔ Altri interventi su muscoli, fasce e borse, Regione inguinale e genitale e natiche
83.89.15 ↔ Allungamento, accorciamento o raddoppiamento di fascia, Regione inguinale e genitale e natiche	83.99.26 ↔ Altri interventi su muscoli, fasce e borse, Estremità inferiore
83.89.16 ↔ Allungamento, accorciamento o raddoppiamento di fascia, Estremità inferiore	83.99.30 ↔ Revisione senza sostituzione di stimolatore dei muscoli scheletrici
83.89.23 ↔ Copertura di difetto della fascia, Avambraccio	86.84.21 ↔ Correzione di cicatrice o briglia retrattile della cute, sul capo
83.89.24 ↔ Copertura di difetto della fascia, Parete toracica, addome e dorso	86.84.26 ↔ Correzione di cicatrice o briglia retrattile della cute, sulla mano
83.89.25 ↔ Copertura di difetto della fascia, Regione inguinale e genitale e natiche	86.84.2D ↔ Correzione di cicatrice o briglia retrattile della cute, sul piede
83.89.26 ↔ Copertura di difetto della fascia, Estremità inferiore	86.84.2E ↔ Correzione di cicatrice o briglia retrattile della cute, di altra sede
83.89.93 ↔ Altri interventi di plastica sulle fasce, Avambraccio	
83.89.94 ↔ Altri interventi di plastica sulle fasce, Parete toracica, addome e dorso	
83.89.95 ↔ Altri interventi di plastica sulle fasce, Regione inguinale e genitale e natiche	
83.89.96 ↔ Altri interventi di plastica sulle fasce, Estremità inferiore	

Procedura I27-3

83.49.23 ↔ Resezione compartimentale, Avambraccio	83.77.15 ↔ Trasferimento o trapianto di muscoli, Regione inguinale e genitale e natiche
83.49.24 ↔ Resezione compartimentale, Parete toracica, addome e dorso	83.77.16 ↔ Trasferimento o trapianto di muscoli, Estremità inferiore
83.49.25 ↔ Resezione compartimentale, Regione inguinale e genitale e natiche	83.81.13 ↔ Innesto tendineo, Avambraccio
83.49.26 ↔ Resezione compartimentale, Estremità inferiore	83.81.14 ↔ Innesto tendineo, Parete toracica, addome e dorso
83.73.13 ↔ Reinserzione di tendini, Avambraccio	83.81.15 ↔ Innesto tendineo, Regione inguinale e genitale e natiche
83.73.14 ↔ Reinserzione di tendini, Parete toracica, addome e dorso	83.81.16 ↔ Innesto tendineo, Estremità inferiore
83.73.15 ↔ Reinserzione di tendini, Regione inguinale e genitale e natiche	83.82.33 ↔ Innesto di lembo osteomiocutaneo o osteofasciocutaneo, Avambraccio
83.73.16 ↔ Reinserzione di tendini, Estremità inferiore	83.82.34 ↔ Innesto di lembo osteomiocutaneo o osteofasciocutaneo, Parete toracica, addome e dorso
83.74.13 ↔ Reinserzione di muscoli, Avambraccio	83.82.35 ↔ Innesto di lembo osteomiocutaneo o osteofasciocutaneo, Regione inguinale e genitale e natiche
83.74.14 ↔ Reinserzione di muscoli, Parete toracica, addome e dorso	83.82.36 ↔ Innesto di lembo osteomiocutaneo o osteofasciocutaneo, Estremità inferiore
83.74.15 ↔ Reinserzione di muscoli, Regione inguinale e genitale e natiche	83.85.13 ↔ Allungamento di muscolo o tendine, Avambraccio
83.74.16 ↔ Reinserzione di muscoli, Estremità inferiore	83.85.14 ↔ Allungamento di muscolo o tendine, Parete toracica, addome e dorso
83.75.13 ↔ Trasferimento o trapianto di tendini, Avambraccio	83.85.15 ↔ Allungamento di muscolo o tendine, Regione inguinale e genitale e natiche
83.75.14 ↔ Trasferimento o trapianto di tendini, Parete toracica, addome e dorso	83.85.16 ↔ Allungamento di muscolo o tendine, Estremità inferiore
83.75.15 ↔ Trasferimento o trapianto di tendini, Regione inguinale e genitale e natiche	83.88.23 ↔ Tenoplastica sostitutiva, Avambraccio
83.75.16 ↔ Trasferimento o trapianto di tendini, Estremità inferiore	83.88.24 ↔ Tenoplastica sostitutiva, Parete toracica, addome e dorso
83.76.13 ↔ Altra trasposizione di tendini, Avambraccio	83.88.25 ↔ Tenoplastica sostitutiva, Regione inguinale e genitale e natiche
83.76.14 ↔ Altra trasposizione di tendini, Parete toracica e dorso	83.88.26 ↔ Tenoplastica sostitutiva, Estremità inferiore
83.76.15 ↔ Altra trasposizione di tendini, Regione inguinale e genitale e natiche	
83.76.16 ↔ Altra trasposizione di tendini, Estremità inferiore	
83.77.13 ↔ Trasferimento o trapianto di muscoli, Avambraccio	
83.77.14 ↔ Trasferimento o trapianto di muscoli, Parete toracica, addome e dorso	

ADRG I28**Altri interventi su ossa o tessuto connettivo**

Almeno una procedura nella tabella I28-1 o procedura nella tabella I28-2 e procedura nella tabella I28-3

DRG I28A**Interventi complessi su ossa o tessuto connettivo**

Procedura nella tabella I28-4 o procedura nella tabella I28-5

DRG I28B**Interventi moderatamente complessi su ossa o tessuto connettivo**

Almeno una procedura nella tabella I28-6

DRG I28C**Altri interventi su ossa o tessuto connettivo****Procedura I28-1**

00.4B.11 ↔	PCI di arterie delle estremità superiori o spalla	01.24.21 ↔	Trapanazione della calotta quale approccio chirurgico
00.4B.12 ↔	PCI dell'aorta	01.24.22 ↔	Apertura del cranio guidata da stereotassi attraverso la calotta quale approccio chirurgico
00.4B.13 ↔	PCI dei vasi polmonari	01.24.29 ↔	Craniotomia della calotta quale approccio chirurgico, altro
00.4B.14 ↔	PCI di altre arterie toraciche	01.24.30 ↔	Approccio alla base del cranio, NAS
00.4B.15 ↔	PCI di arterie viscerali	01.24.31 ↔	Approccio alla base del cranio, transorale
00.4B.16 ↔	PCI dell'arteria renale	01.24.32 ↔	Approccio alla base del cranio, transorale con scissione del palato molle
00.4B.17 ↔	PCI di altre arterie addominali	01.24.33 ↔	Approccio alla base del cranio, transorale con apertura sia del palato molle che del palato duro
00.4B.18 ↔	PCI di arterie della coscia e dell'arteria poplitea	01.24.34 ↔	Approccio alla base del cranio, transfenoidale
00.4B.19 ↔	PCI di arterie di altra sede	01.24.35 ↔	Approccio alla base del cranio, transetmoidale
00.4B.1A ↔	PCI di arterie della gamba	01.24.36 ↔	Approccio alla base del cranio, transmastoideo
00.4B.21 ↔	PCI su vene delle estremità superiori o spalla	01.24.37 ↔	Approccio alla base del cranio, translabirintico
00.4B.22 ↔	PCI della vena cava	01.24.38 ↔	Approccio alla base del cranio, transpiramidale
00.4B.23 ↔	PCI di altre vene toraciche	01.24.39 ↔	Approccio alla base del cranio, altro
00.4B.24 ↔	PCI di vene epatiche	01.24.3A ↔	Approccio alla base del cranio, transcondilico
00.4B.25 ↔	PCI di vene viscerali	01.24.3B ↔	Approccio alla base del cranio, transorbitale
00.4B.26 ↔	PCI di altre vene addominali	01.24.3C ↔	Approccio alla base del cranio, con osteotomia tipo Le Fort I
00.4B.27 ↔	PCI di vene della coscia	01.24.3D ↔	Approccio alla base del cranio, transnasale-transcribriforme
00.4B.28 ↔	PCI di vene della gamba	01.24.3E ↔	Approccio alla base del cranio, transnasale-transclivale
00.4B.29 ↔	PCI di vene, altro	01.24.3F ↔	Approccio alla base del cranio, transorale-transclivale
00.4B.31 ↔	PCI della safena magna	01.24.3G ↔	Approccio alla base del cranio, transnasale-transpterigoideo
00.4B.32 ↔	PCI della safena parva	01.24.99 ↔	Altra craniotomia, altro
00.4B.33 ↔	PCI dei rami collaterali epifasciali della gamba	01.25.00 ↔	Altra craniectomia, NAS
00.4B.34 ↔	PCI di vene epifasciali del braccio	01.25.10 ↔	Altra craniectomia con decompressione
00.4B.39 ↔	PCI di vene epifasciali, altro	01.25.11 ↔	Altra craniectomia per evacuazione di ematoma epidurale
00.4B.41 ↔	PCI di vasi artificiali delle estremità superiori o spalla	01.25.12 ↔	Altra craniectomia per evacuazione di empiema epidurale
00.4B.42 ↔	PCI di shunt per dialisi venose o di materiale plastico	01.25.13 ↔	Altra craniectomia per rimozione di corpo estraneo dalle ossa del cranio o dallo spazio epidurale
00.4B.43 ↔	PCI di vasi artificiali toracici	01.25.14 ↔	Altra craniectomia, Inserzione di materiale alloplastico o di sistema di somministrazione farmacologica nelle ossa del cranio o nello spazio epidurale
00.4B.44 ↔	PCI di vasi artificiali addominali	01.25.19 ↔	Altra craniectomia, per drenaggio di liquido epidurale o per altri motivi
00.4B.45 ↔	PCI di vasi artificiali della coscia e del ginocchio	01.25.20 ↔	Altra craniectomia, Nuova craniectomia con inserzione di drenaggio
00.4B.46 ↔	PCI di vasi artificiali della gamba	01.25.21 ↔	Altra craniectomia, Nuova craniectomia per rimozione di materiale alloplastico o di sistema di somministrazione farmacologica dalle ossa del cranio o dallo spazio epidurale
00.4B.49 ↔	PCI di vasi artificiali di altra sede	01.25.99 ↔	Altra craniectomia, altro
01.14.00 ↔	Biopsia a cielo aperto del cervello, NAS	02.51.00 ↔	Sinangiosi, NAS
01.14.10 ↔	Biopsia stereotassica a cielo aperto del cervello	02.51.11 ↔	EDAS (encefalo-duro-arterio-sinangiosi)
01.14.99 ↔	Biopsia a cielo aperto del cervello, altro		
01.24.00 ↔	Altra craniotomia, NAS		
01.24.10 ↔	Altra craniotomia con decompressione		
01.24.11 ↔	Altra craniotomia per evacuazione di ematoma epidurale		
01.24.12 ↔	Altra craniotomia per evacuazione di empiema epidurale		
01.24.13 ↔	Altra craniotomia, Inserzione di materiale alloplastico o di sistema di somministrazione farmacologica nelle ossa del cranio o nello spazio epidurale		
01.24.14 ↔	Altra craniotomia, rimozione di materiale alloplastico o di sistema di somministrazione farmacologica dalle ossa del cranio o dallo spazio epidurale		
01.24.15 ↔	Altra craniotomia, Rimozione di corpo estraneo dalle ossa del cranio o dallo spazio epidurale		
01.24.16 ↔	Altra craniotomia, altro drenaggio di liquido epidurale o per altri motivi		
01.24.20 ↔	Craniotomia della calotta quale approccio chirurgico, NAS		

02.51.12 ↔	EDS (encefalo-duro-sinangiosi), posa della dura madre invertita sulla corteccia cerebrale	04.12.32 ↔	Biopsia a cielo aperto di nervi del braccio e della mano
02.51.13 ↔	EDS (encefalo-duro-sinangiosi), posa di un'arteria e della dura madre invertita sulla corteccia cerebrale	04.12.33 ↔	Biopsia a cielo aperto di nervi del tronco
02.51.14 ↔	EMS (encefalo-mio-sinangiosi)	04.12.34 ↔	Biopsia a cielo aperto di nervi del plesso lombosacrale
02.51.15 ↔	EGPS (encefalo-galea-periostio-sinangiosi)	04.12.35 ↔	Biopsia a cielo aperto di nervi delle estremità inferiori
02.51.99 ↔	Sinangiosi, altro	04.12.99 ↔	Biopsia a cielo aperto di nervi cranici o periferici o dei gangli, altro
04.03.00 ↔	Sezione o compressione mirata di altri nervi cranici e periferici, NAS	04.2X.00 ↔	Distruzione di nervi cranici e periferici e di gangli, NAS
04.03.10 ↔	Sezione o compressione mirata del nervo vestibolo-cocleare	04.2X.10 ↔	Distruzione del tratto intracranico di nervi e gangli cranici
04.03.11 ↔	Sezione o compressione mirata del tratto intracranico di altri nervi cranici e gangli	04.2X.20 ↔	Distruzione del tratto extracranico di nervi cranici
04.03.20 ↔	Sezione o compressione mirata di nervi cranici nel tratto extracranico	04.2X.30 ↔	Distruzione del plesso brachiale
04.03.30 ↔	Sezione o compressione mirata del plesso brachiale	04.2X.31 ↔	Distruzione di nervi della spalla
04.03.31 ↔	Sezione o compressione mirata di nervi della spalla	04.2X.32 ↔	Distruzione di nervi del braccio e della mano
04.03.32 ↔	Sezione o compressione mirata di nervi del braccio e della mano	04.2X.33 ↔	Distruzione di nervi del tronco e del plesso lombosacrale
04.03.33 ↔	Sezione o compressione mirata di nervi del tronco e delle estremità inferiori	04.2X.34 ↔	Distruzione di nervi della gamba e del piede
04.03.99 ↔	Sezione o compressione mirata di altri nervi cranici e periferici, altro	04.2X.39 ↔	Distruzione di altri nervi o gangli periferici
04.04.00 ↔	Altra incisione dei nervi cranici e periferici, NAS	04.2X.99 ↔	Distruzione di nervi cranici e periferici e di gangli, altro
04.04.10 ↔	Altra incisione del nervo vestibolo-cocleare	04.42.00 ↔	Altra decompressione di nervi cranici, NAS
04.04.11 ↔	Altra incisione del tratto intracranico di altri nervi cranici e gangli	04.42.10 ↔	Altra decompressione di nervi cranici, intracranica
04.04.20 ↔	Altra incisione del tratto extracranico di nervi cranici	04.42.20 ↔	Altra decompressione di nervi cranici, extracranica
04.04.30 ↔	Altra incisione del plesso brachiale	04.42.99 ↔	Altra decompressione di nervi cranici, altro
04.04.31 ↔	Altra incisione di nervi della spalla	04.49.00 ↔	Altre decompressioni di nervi periferici o di gangli o separazione di aderenze, NAS
04.04.32 ↔	Altra incisione di nervi del braccio e della mano	04.49.10 ↔	Altra decompressione o separazione di aderenze del plesso brachiale
04.04.33 ↔	Altra incisione di nervi del tronco e delle estremità inferiori	04.49.11 ↔	Altra decompressione o separazione di aderenze di nervi della spalla
04.04.99 ↔	Altra incisione dei nervi cranici e periferici, altro	04.49.12 ↔	Altra decompressione o separazione di aderenze di nervi del braccio
04.06.00 ↔	Altre gangliectomie di nervi cranici o periferici, NAS	04.49.14 ↔	Altra decompressione o separazione di aderenze del plesso lombosacrale, inguine e pavimento pelvico
04.06.10 ↔	Gangliectomia di gangli intracranici	04.49.15 ↔	Altra decompressione o separazione di aderenze di nervi della gamba
04.06.20 ↔	Gangliectomia di altri gangli periferici	04.49.16 ↔	Altra decompressione o separazione di aderenze di nervi del piede
04.06.99 ↔	Altra gangliectomia di gangli cranici o periferici, altro	04.49.99 ↔	Altra decompressione o separazione di aderenze di altri nervi periferici o gangli
04.07.00 ↔	Altra resezione o asportazione di nervi cranici e periferici, NAS	04.6X.00 ↔	Trasposizione di nervi cranici e periferici, NAS
04.07.10 ↔	Resezione di nervi per innesto	04.6X.10 ↔	Trasposizione del tratto extracranico di nervi cranici con sutura epineurale primaria
04.07.11 ↔	Rimozione di innesto di nervo	04.6X.11 ↔	Trasposizione del tratto extracranico di nervi cranici con sutura epineurale secondaria
04.07.20 ↔	Altra resezione o asportazione di nervi intracranici	04.6X.12 ↔	Trasposizione del tratto extracranico di nervi cranici con sutura interfascicolare primaria e secondaria
04.07.30 ↔	Altra resezione o asportazione del tratto extracranico di nervi cranici	04.6X.20 ↔	Trasposizione del plesso brachiale con sutura epineurale primaria
04.07.40 ↔	Altra resezione o asportazione del plesso brachiale	04.6X.21 ↔	Trasposizione del plesso brachiale con sutura epineurale secondaria
04.07.41 ↔	Altra resezione o asportazione di nervi della spalla	04.6X.22 ↔	Trasposizione del plesso brachiale con sutura interfascicolare primaria
04.07.42 ↔	Altra resezione o asportazione di nervi del braccio e della mano	04.6X.23 ↔	Trasposizione del plesso brachiale con sutura interfascicolare secondaria
04.07.43 ↔	Altra resezione o asportazione di nervi del tronco e delle estremità inferiori	04.6X.30 ↔	Trasposizione di nervi della spalla con sutura epineurale primaria e secondaria
04.07.99 ↔	Altra resezione o asportazione di nervi cranici e periferici, altro	04.6X.31 ↔	Trasposizione di nervi della spalla con sutura interfascicolare primaria e secondaria
04.08.00 ↔	Fenestrazione della guaina del nervo ottico, NAS	04.6X.40 ↔	Trasposizione di nervi del braccio con sutura epineurale primaria
04.08.10 ↔	Altri interventi sul nervo ottico	04.6X.41 ↔	Trasposizione di nervi del braccio con sutura epineurale secondaria
04.08.99 ↔	Fenestrazione della guaina del nervo ottico, altro	04.6X.42 ↔	Trasposizione di nervi del braccio con sutura interfascicolare primaria
04.11.00 ↔	Biopsia chiusa [percutanea] [agobiopsia] di nervi cranici o periferici o di gangli, NAS	04.6X.43 ↔	Trasposizione di nervi del braccio con sutura interfascicolare secondaria
04.11.10 ↔	Biopsia chiusa [percutanea] [agobiopsia] del tratto intracranico di nervi cranici		
04.11.20 ↔	Biopsia chiusa [percutanea] [agobiopsia] del tratto extracranico di nervi cranici		
04.12.00 ↔	Biopsia a cielo aperto di nervi cranici o periferici o dei gangli, NAS		
04.12.10 ↔	Biopsia a cielo aperto del tratto intracranico di nervi cranici		
04.12.20 ↔	Biopsia a cielo aperto del tratto extracranico di nervi cranici		
04.12.30 ↔	Biopsia a cielo aperto del plesso brachiale		
04.12.31 ↔	Biopsia a cielo aperto di nervi della spalla		

04.6X.50 ↔	Trasposizione di nervi del tronco e delle estremità inferiori con sutura epineurale primaria e secondaria	04.94.15 ↔	Revisione senza sostituzione di elettrodo stimolatore del nervo vago
04.6X.51 ↔	Trasposizione di nervi del tronco e delle estremità inferiori con sutura interfascicolare primaria e secondaria	04.94.99 ↔	Revisione senza sostituzione di elettrodo(i) di neurostimolatore periferico, altro
04.6X.70 ↔	Trasposizione con neurolisi e decompressione del tratto extracranico di nervi cranici	04.99.00 ↔	Altri interventi sui nervi cranici e periferici, NAS
04.6X.71 ↔	Trasposizione con neurolisi e decompressione del plesso brachiale o di nervi della spalla	04.99.10 ↔	Impianto o sostituzione di neuroprotesi periferica
04.6X.72 ↔	Trasposizione con neurolisi e decompressione di nervi del braccio	04.99.11 ↔	Revisione senza sostituzione di neuroprotesi periferica
04.6X.74 ↔	Trasposizione con neurolisi e decompressione di nervi del tronco e delle estremità inferiori	04.99.12 ↔	Rimozione di neuroprotesi periferica
04.6X.75 ↔	Trasposizione di altri nervi cranici e periferici (incl. neurolisi, decompressione, sutura epineurale e interfascicolare)	04.99.99 ↔	Altri interventi sui nervi cranici e periferici, altro
04.6X.99 ↔	Trasposizione di nervi cranici e periferici, altro	05.0 ↔	Sezione di nervo o ganglio simpatico
04.76 ↔	Riparazione di lesioni traumatiche di vecchia data di nervi cranici e periferici	05.11 ↔	Biopsia di nervi o gangli simpatici
04.79.10 ↔	Innesto e trasposizione del tratto extracranico di nervi cranici con sutura epineurale	05.21 ↔	Gangliectomia sfenopalatina
04.79.11 ↔	Innesto e trasposizione del plesso brachiale con sutura epineurale	05.22 ↔	Simpatectomia cervicale
04.79.12 ↔	Innesto e trasposizione di nervi della spalla con sutura epineurale	05.23 ↔	Simpatectomia lombare
04.79.13 ↔	Innesto e trasposizione di nervi del braccio e della mano con sutura epineurale	05.24 ↔	Simpatectomia presacrale
04.79.14 ↔	Innesto e trasposizione di nervi del tronco e delle estremità inferiori con sutura epineurale	05.25 ↔	Simpatectomia periarteriosa
04.79.19 ↔	Innesto e trasposizione del tratto extracranico di nervi cranici con sutura epineurale, altro	05.26 ↔	Simpatectomia toracica
04.79.20 ↔	Innesto e trasposizione di nervo con sutura interfascicolare	05.29 ↔	Altre simpatectomie e gangliectomie
04.79.21 ↔	Innesto e trasposizione del tratto extracranico di nervi cranici con sutura interfascicolare	05.89 ↔	Altri interventi su nervi o gangli simpatici
04.79.22 ↔	Innesto e trasposizione del plesso brachiale con sutura interfascicolare	08.61.00 ↔	Ricostruzione della palpebra con lembo o innesto cutaneo, NAS
04.79.23 ↔	Innesto e trasposizione di nervi della spalla con sutura interfascicolare	08.61.10 ↔	Ricostruzione della palpebra con lembo cutaneo
04.79.24 ↔	Innesto e trasposizione di nervi del braccio e della mano con sutura interfascicolare	08.61.11 ↔	Ricostruzione della palpebra con innesto cutaneo
04.79.25 ↔	Innesto e trasposizione di nervi del tronco e delle estremità inferiori con sutura interfascicolare	08.61.99 ↔	Ricostruzione della palpebra con lembo o innesto cutaneo, altro
04.79.29 ↔	Innesto e trasposizione di nervo con sutura interfascicolare, altro	08.62 ↔	Ricostruzione della palpebra con innesto o lembo di mucosa
04.79.99 ↔	Altra neuroplastica, altro	08.64 ↔	Ricostruzione della palpebra con lembo tarsocongiuntivale
04.93.10 ↔	Rimozione di elettrodo(i) di neurostimolatore periferico, elettrodo cilindrico, sistema a elettrodo singolo	08.69.00 ↔	Altra ricostruzione della palpebra con lembo o innesto, NAS
04.93.11 ↔	Rimozione di elettrodo(i) di neurostimolatore periferico, elettrodo cilindrico, sistema a più elettrodi	08.69.12 ↔	Ricostruzione della palpebra con tecnica di avanzamento e rotazione palpebrale
04.93.20 ↔	Rimozione di elettrodo(i) di neurostimolatore periferico, elettrodo piatto, sistema a elettrodo singolo	08.69.19 ↔	Ricostruzione della palpebra con altro lembo o innesto
04.93.21 ↔	Rimozione di elettrodo(i) di neurostimolatore periferico, elettrodo piatto, sistema a più elettrodi	08.69.99 ↔	Altra ricostruzione della palpebra con lembo o innesto, altro
04.93.40 ↔	Rimozione di elettrodo del nervo vago	08.73.10 ↔	Ricostruzione con lembo di avanzamento del margine palpebrale
04.93.99 ↔	Rimozione di elettrodo(i) di neurostimolatore periferico, altro	21.07 ↔	Controllo di epistassi mediante asportazione della mucosa nasale e innesto di cute del setto e della parete laterale del naso
04.94.11 ↔	Revisione senza sostituzione di elettrodo(i) di neurostimolatore periferico, elettrodo cilindrico, sistema a elettrodo singolo	21.83.00 ↔	Ricostruzione totale del naso, NAS
04.94.12 ↔	Revisione senza sostituzione di elettrodo(i) di neurostimolatore periferico, elettrodo cilindrico, sistema a più elettrodi	21.83.10 ↔	Rinosettoplastica con correzione di cartilagine o osso, con innesti autologhi locali
04.94.13 ↔	Revisione senza sostituzione di elettrodo(i) di neurostimolatore periferico, elettrodo piatto, sistema a elettrodo singolo	21.83.11 ↔	Rinosettoplastica con correzione di cartilagine o osso, con innesti autologhi distali, trapianti allogenici o xenogenici
04.94.14 ↔	Revisione senza sostituzione di elettrodo(i) di neurostimolatore periferico, elettrodo piatto, sistema a più elettrodi	21.83.12 ↔	Rinosettoplastica con correzione di osso e cartilagine
		21.83.20 ↔	Ricostruzione totale del naso con impianto di materiale alloplastico
		21.83.99 ↔	Ricostruzione totale del naso, altro
		21.84 ↔	Revisione di rinoplastica
		21.85 ↔	Rinoplastica di ingrandimento
		21.86.00 ↔	Rinoplastica delle parti molli, NAS
		21.86.10 ↔	Rinoplastica delle parti molli, naso esterno
		21.86.11 ↔	Rinoplastica con lembo locale o distale
		21.86.11 ↔	Rinoplastica con lembo locale o distale
		21.86.99 ↔	Rinoplastica delle parti molli, altro
		21.87 ↔	Altra rinoplastica
		21.88.00 ↔	Altra plastica del setto, NAS
		21.88.10 ↔	Plastica del setto, ispessimento del setto
		21.88.11 ↔	Plastica del setto, Riparazione di scorrimento del setto con lembo mucoso scorrevole
		21.88.12 ↔	Plastica del setto, Correzione plastica senza resezione
		21.88.13 ↔	Plastica del setto, Correzione plastica con resezione
		21.88.14 ↔	Plastica del setto, Ricostruzione plastica del setto nasale, con innesto autologo locale (controlaterale)

21.88.15 ↔	Plastica del setto, Ricostruzione plastica del setto nasale, con innesti autologhi distali, trapianti allogenici o xenogenici	34.3X.26 ↔	Resezione di lesione o tessuto del mediastino, con resezione polmonare e resezione parziale del pericardio
21.88.99 ↔	Altra plastica del setto, altro	34.3X.27 ↔	Resezione di lesione o tessuto del mediastino, con resezione parziale del pericardio e sostituzione vascolare
21.89 ↔	Interventi di riparazione e di plastica del naso, altro	34.3X.28 ↔	Resezione di lesione o tessuto del mediastino, con resezione parziale di polmone e pericardio e sostituzione vascolare
22.2X.10 ↔	Infundibolotomia senza fenestrazione del seno mascellare	34.3X.29 ↔	Resezione di lesione o tessuto del mediastino, altro
22.2X.11 ↔	Infundibolotomia con fenestrazione del seno mascellare	34.3X.30 ↔	Distruzione di lesione o tessuto del mediastino
22.61 ↔	Asportazione di lesione del seno mascellare secondo Caldwell-Luc	34.3X.99 ↔	Asportazione o distruzione di lesione o tessuto del mediastino, altro
22.62.00 ↔	Asportazione di lesione del seno mascellare con altro approccio, NAS	34.4X.10 ↔	Asportazione di lesione della parete toracica
22.62.10 ↔	Asportazione di lesione del seno mascellare, per via endoscopica, NAS	34.4X.21 ↔	Resezione parziale di lesione della parete toracica, senza ricostruzione
22.62.11 ↔	Resezione intranasale della parete mediale del seno mascellare	34.4X.22 ↔	Resezione parziale di lesione della parete toracica, con ricostruzione
22.62.19 ↔	Asportazione di lesione del seno mascellare, per via endoscopica, altro	34.4X.31 ↔	Resezione di lesione della parete toracica, asportazione completa dello sterno, senza ricostruzione
22.62.20 ↔	Asportazione di lesione del seno mascellare, chirurgica a cielo aperto, NAS	34.4X.32 ↔	Resezione di lesione della parete toracica, asportazione completa dello sterno, con ricostruzione
22.62.21 ↔	Resezione della parete mediale del seno mascellare, chirurgica a cielo aperto	34.4X.40 ↔	Distruzione di lesione della parete toracica
22.62.29 ↔	Asportazione di lesione del seno mascellare, chirurgica a cielo aperto, altro	34.4X.99 ↔	Asportazione o distruzione di lesione della parete toracica, altro
22.62.99 ↔	Asportazione di lesione del seno mascellare con altro approccio, altro	34.6X.21 ↔	Pleurodesi, per via toracoscopica, senza decorticazione
26.12 ↔	Biopsia aperta di ghiandola o dotto salivare	34.6X.22 ↔	Pleurodesi, per via toracoscopica, con decorticazione
27.55.10 ↔	Piccolo innesto a tutto spessore su labbro e bocca	34.6X.23 ↔	Pleurodesi, per via toracoscopica, con talcaggio
27.55.20 ↔	Ampio innesto a tutto spessore su labbro e bocca	34.6X.29 ↔	Pleurodesi, per via toracoscopica, altro
27.56.10 ↔	Piccolo innesto cutaneo sottile su labbro e bocca	34.6X.99 ↔	Pleurodesi, altro
27.56.20 ↔	Ampio innesto cutaneo a spessore parziale su labbro e bocca	34.74 ↔	Riparazione di deformità del torace
27.56.30 ↔	Piccolo eteroinnesto di cute nel labbro	34.76 ↔	Riparazione per stabilizzazione della parete toracica, chirurgica a cielo aperto
27.56.40 ↔	Ampio eteroinnesto di cute nel labbro	34.77 ↔	Innesto e traspunzione ossei della parete toracica
27.56.50 ↔	Piccolo omoinnesto di cute nel labbro	34.79 ↔	Riparazione della parete toracica, altro
27.56.60 ↔	Ampio omoinnesto di cute nel labbro	34.81 ↔	Asportazione di lesione o tessuto del diaframma
27.56.99 ↔	Altro innesto di cute su labbro e bocca, altro	34.93 ↔	Riparazione della pleura
27.59.20 ↔	Piccola copertura dei tessuti molli del labbro con cheratinociti coltivati	37.25.20 ↔	Biopsia transvasale di endocardio, miocardio e endomiocardio
27.59.21 ↔	Ampia copertura dei tessuti molli del labbro con cheratinociti coltivati	38.04.00 ↔	Incisione dell'aorta, NAS
27.59.30 ↔	Piccola copertura temporanea dei tessuti molli del labbro mediante combinazione di varie procedure	38.04.10 ↔	Incisione dell'aorta ascendente e dell'arco aortico
27.59.31 ↔	Ampia copertura temporanea dei tessuti molli del labbro mediante combinazione di varie procedure	38.04.20 ↔	Incisione dell'aorta discendente
27.59.41 ↔	Altra ricostruzione plastica di labbro e bocca con lembo a distanza peduncolato	38.04.30 ↔	Incisione dell'aorta addominale
27.59.99 ↔	Altra ricostruzione plastica di labbro e bocca, altro	38.04.99 ↔	Incisione dell'aorta, altro
29.92 ↔	Sezione del nervo glossofaringeo	38.05.00 ↔	Incisione di altri vasi toracici, NAS
31.91 ↔	Sezione del nervo laringeo	38.05.10 ↔	Incisione di altre arterie toraciche
32.20 ↔	Asportazione di lesione o tessuto polmonare in toracoscopia	38.05.20 ↔	Incisione di vene toraciche, NAS
32.23 ↔	Escissione aperta di lesione o tessuto polmonare	38.05.21 ↔	Incisione di vene toraciche profonde
32.26 ↔	Escissione altra o non precisata di lesione o tessuto polmonare	38.05.29 ↔	Incisione di vene toraciche, altro
32.29 ↔	Asportazione o distruzione locale di lesione o tessuto polmonare, altro	38.05.99 ↔	Incisione di altri vasi toracici, altro
34.3X.10 ↔	Asportazione di lesione o tessuto del mediastino	38.06.00 ↔	Incisione di arterie addominali, NAS
34.3X.21 ↔	Resezione di lesione o tessuto del mediastino, senza resezione di organi mediastinici	38.06.10 ↔	Incisione di arterie viscerali, NAS
34.3X.22 ↔	Resezione di lesione o tessuto del mediastino, con resezione polmonare o resezione parziale della parete toracica	38.06.11 ↔	Incisione del tronco celiaco
34.3X.23 ↔	Resezione di lesione o tessuto del mediastino, con resezione parziale del pericardio	38.06.12 ↔	Incisione dell'arteria gastrica
34.3X.24 ↔	Resezione di lesione o tessuto del mediastino, con sostituzione vascolare mediante protesi	38.06.13 ↔	Incisione dell'arteria epatica
34.3X.25 ↔	Resezione di lesione o tessuto del mediastino, con resezione polmonare e sostituzione vascolare	38.06.14 ↔	Incisione dell'arteria splenica
		38.06.15 ↔	Incisione dell'arteria renale
		38.06.16 ↔	Incisione dell'arteria mesenterica
		38.06.17 ↔	Incisione dell'arteria lombare
		38.06.18 ↔	Incisione dell'arteria iliaca
		38.06.19 ↔	Incisione di arterie viscerali, altro
		38.06.99 ↔	Incisione di arterie addominali, altro
		38.07.00 ↔	Incisione di vene addominali, NAS
		38.07.10 ↔	Incisione di vene addominali profonde, NAS
		38.07.11 ↔	Incisione della vena cava inferiore
		38.07.12 ↔	Incisione della vena iliaca
		38.07.19 ↔	Incisione di vene addominali profonde, altro
		38.07.99 ↔	Incisione di vene addominali, altro

38.12 ↔	Enderteriectomia di altri vasi del capo e del collo	38.35.28 ↔	Resezione di vene toraciche e altre vene profonde con anastomosi
38.13 ↔	Enderteriectomia di vasi dell'arto superiore	38.35.29 ↔	Resezione di vene toraciche con anastomosi, altro
38.14.10 ↔	Enderteriectomia dell'aorta ascendente e dell'arco aortico	38.35.99 ↔	Resezione di vasi toracici con anastomosi, altro
38.14.20 ↔	Enderteriectomia dell'aorta discendente	38.36.00 ↔	Resezione di arterie addominali con anastomosi, NAS
38.14.30 ↔	Enderteriectomia dell'aorta addominale	38.36.10 ↔	Resezione di arterie viscerali con anastomosi, NAS
38.14.99 ↔	Enderteriectomia dell'aorta, altro	38.36.11 ↔	Resezione del tronco celiaco con anastomosi
38.15.10 ↔	Enderteriectomia dell'arteria succlavia	38.36.12 ↔	Resezione dell'arteria gastrica con anastomosi
38.15.20 ↔	Enderteriectomia del tronco brachiocefalico	38.36.13 ↔	Resezione dell'arteria epatica con anastomosi
38.15.30 ↔	Enderteriectomia dell'arteria polmonare	38.36.14 ↔	Resezione dell'arteria splenica con anastomosi
38.15.40 ↔	Enderteriectomia della vena polmonare	38.36.15 ↔	Resezione dell'arteria renale con anastomosi
38.15.99 ↔	Enderteriectomia di altri vasi toracici, altro	38.36.16 ↔	Resezione dell'arteria mesenterica
38.16.09 ↔	Enderteriectomia e endoflebotomia dei vasi addominali, altro	38.36.17 ↔	Resezione dell'arteria iliaca con anastomosi
38.16.11 ↔	Enderteriectomia del tronco celiaco	38.36.19 ↔	Resezione di arterie viscerali con anastomosi, altro
38.16.12 ↔	Enderteriectomia dell'arteria gastrica	38.36.99 ↔	Resezione di arterie addominali con anastomosi, altro
38.16.13 ↔	Enderteriectomia dell'arteria epatica	38.37.00 ↔	Resezione di vene addominali con anastomosi, NAS
38.16.14 ↔	Enderteriectomia dell'arteria splenica	38.37.10 ↔	Resezione di vene addominali profonde con anastomosi, NAS
38.16.15 ↔	Enderteriectomia dell'arteria renale	38.37.11 ↔	Resezione della vena cava inferiore con anastomosi
38.16.16 ↔	Enderteriectomia dell'arteria mesenterica	38.37.12 ↔	Resezione della vena iliaca con anastomosi
38.16.17 ↔	Enderteriectomia dell'arteria lombare	38.37.19 ↔	Resezione di vene addominali profonde con anastomosi, altro
38.16.18 ↔	Enderteriectomia dell'arteria iliaca	38.37.99 ↔	Resezione di vene addominali con anastomosi, altro
38.16.21 ↔	Endoflebotomia alla vena iliaca	38.38.00 ↔	Resezione di arterie dell'arto inferiore con anastomosi, NAS
38.18.09 ↔	Enderteriectomia e endoflebotomia dei vasi dell'arto inferiore, altro	38.38.10 ↔	Resezione dell'arteria femorale (comune) (superficiale) con anastomosi
38.18.10 ↔	Enderteriectomia dell'arteria femorale (comune) (superficiale)	38.38.11 ↔	Resezione dell'arteria femorale profonda con anastomosi
38.18.11 ↔	Enderteriectomia dell'arteria femorale profonda	38.38.12 ↔	Resezione dell'arteria poplitea con anastomosi
38.18.12 ↔	Enderteriectomia dell'arteria poplitea	38.38.99 ↔	Resezione di arterie dell'arto inferiore con anastomosi, altro
38.18.21 ↔	Endoflebotomia alla vena femorale	38.39.00 ↔	Resezione di vene dell'arto inferiore con anastomosi, NAS
38.21 ↔	Biopsia di vasi sanguigni	38.39.10 ↔	Resezione di vene dell'arto inferiore con anastomosi, vene profonde
38.32.10 ↔	Resezione di arterie extracraniche del capo e del collo con anastomosi	38.39.99 ↔	Resezione di vene dell'arto inferiore con anastomosi, altro
38.32.21 ↔	Resezione della vena giugulare con anastomosi	38.42 ↔	Resezione di altri vasi del capo e collo con sostituzione
38.32.22 ↔	Resezione di vene extracraniche superficiali del capo e del collo con anastomosi	38.43.00 ↔	Resezione di vasi dell'arto superiore con sostituzione, NAS
38.32.99 ↔	Resezione di altri vasi del capo e del collo con anastomosi, altro	38.43.10 ↔	Resezione di arterie dell'arto superiore con sostituzione, NAS
38.33.00 ↔	Resezione di vasi dell'arto superiore, NAS	38.43.11 ↔	Resezione dell'arteria ascellare con sostituzione
38.33.10 ↔	Resezione di arterie dell'arto superiore con anastomosi, NAS	38.43.20 ↔	Resezione di vene dell'arto superiore con sostituzione, NAS
38.33.11 ↔	Resezione di arterie del braccio con anastomosi	38.43.21 ↔	Resezione della vena ascellare con sostituzione
38.33.12 ↔	Resezione dell'arteria ulnare con anastomosi	38.43.28 ↔	Resezione di altre vene profonde dell'arto superiore con sostituzione
38.33.13 ↔	Resezione di altre arterie dell'avambraccio con anastomosi	38.43.29 ↔	Resezione di vene dell'arto superiore con sostituzione, altro
38.33.14 ↔	Resezione di arterie della mano con anastomosi	38.43.99 ↔	Resezione di vasi dell'arto superiore con sostituzione, altro
38.33.20 ↔	Resezione di vene dell'arto superiore con anastomosi, NAS	38.44.00 ↔	Resezione dell'aorta addominale con sostituzione, NAS
38.33.21 ↔	Resezione della vena ascellare con anastomosi	38.44.10 ↔	Resezione dell'aorta addominale con sostituzione, soprarenale
38.33.22 ↔	Resezione di altre vene profonde dell'arto superiore con anastomosi	38.44.11 ↔	Resezione dell'aorta addominale con sostituzione, infrarenale
38.33.23 ↔	Resezione di vene superficiali dell'arto superiore con anastomosi	38.44.12 ↔	Resezione dell'aorta addominale con sostituzione, iuxtarenale
38.33.99 ↔	Resezione di vasi dell'arto superiore, altro	38.44.99 ↔	Resezione dell'aorta addominale con sostituzione, altro
38.34.00 ↔	Resezione dell'aorta con anastomosi, NAS	38.45.00 ↔	Resezione di vasi toracici con sostituzione, NAS
38.34.10 ↔	Resezione dell'aorta ascendente e dell'arco aortico con anastomosi	38.45.10 ↔	Resezione dell'aorta toracica con sostituzione, NAS
38.34.20 ↔	Resezione dell'aorta discendente con anastomosi	38.45.12 ↔	Resezione dell'aorta toracica con sostituzione
38.34.30 ↔	Resezione dell'aorta addominale con anastomosi	38.45.13 ↔	Resezione dell'aorta toracoaddominale con sostituzione
38.34.99 ↔	Resezione dell'aorta con anastomosi, altro		
38.35.00 ↔	Resezione di vasi toracici con anastomosi, NAS		
38.35.10 ↔	Resezione di arterie toraciche con anastomosi, NAS		
38.35.11 ↔	Resezione dell'arteria succlavia con anastomosi		
38.35.12 ↔	Resezione del tronco brachiocefalico con anastomosi		
38.35.13 ↔	Resezione dell'arteria polmonare con anastomosi		
38.35.19 ↔	Resezione di arterie toraciche con anastomosi, altro		
38.35.20 ↔	Resezione di vene toraciche con anastomosi, NAS		
38.35.21 ↔	Resezione della vena polmonare con anastomosi		
38.35.22 ↔	Resezione della vena succlavia con anastomosi		
38.35.23 ↔	Resezione della vena cava superiore con anastomosi		

38.45.14 ↔	Resezione dell'aorta toracica con sostituzione con protesi ibrida	38.59.99 ↔	Legatura e stripping di vene varicose dell'arto inferiore, altro
38.45.15 ↔	Resezione dell'aorta ascendente con sostituzione	38.64.00 ↔	Altra asportazione dell'aorta, NAS
38.45.16 ↔	Resezione dell'arco aortico con sostituzione	38.64.10 ↔	Altra asportazione dell'aorta toracica
38.45.17 ↔	Resezione dell'aorta ascendente nonché dell'arco aortico con sostituzione	38.64.20 ↔	Altra asportazione dell'aorta addominale
38.45.19 ↔	Resezione dell'aorta toracica con sostituzione, altro	38.64.99 ↔	Altra asportazione dell'aorta, altro
38.45.20 ↔	Resezione di altre arterie toraciche con sostituzione, NAS	38.65.10 ↔	Altra asportazione di arterie toraciche
38.45.21 ↔	Resezione dell'arteria polmonare con sostituzione	38.65.20 ↔	Altra asportazione di vene toraciche, NAS
38.45.22 ↔	Resezione del tronco brachiocefalico con sostituzione	38.65.21 ↔	Altra asportazione della vena cava superiore
38.45.29 ↔	Resezione di altre arterie toraciche con sostituzione	38.65.22 ↔	Altra asportazione di altre vene toraciche profonde
38.45.30 ↔	Resezione di vene toraciche con sostituzione, NAS	38.65.29 ↔	Altra asportazione di vene toraciche, altro
38.45.31 ↔	Resezione della vena cava superiore con sostituzione	38.65.99 ↔	Altra asportazione di vasi toracici, altro
38.45.38 ↔	Resezione di altre vene toraciche profonde con sostituzione	38.66.00 ↔	Altra asportazione di arterie addominali, NAS
38.45.39 ↔	Resezione di vene toraciche con sostituzione, altro	38.66.10 ↔	Altra asportazione di arterie viscerali, NAS
38.45.99 ↔	Resezione di vasi toracici con sostituzione, altro	38.66.11 ↔	Altra asportazione del tronco celiaco
38.46 ↔	Resezione di arterie addominali con sostituzione	38.66.12 ↔	Altra asportazione dell'arteria gastrica
38.47.00 ↔	Resezione di vene addominali con sostituzione, NAS	38.66.13 ↔	Altra asportazione dell'arteria epatica
38.47.10 ↔	Resezione di vene addominali profonde con sostituzione, NAS	38.66.14 ↔	Altra asportazione dell'arteria splenica
38.47.11 ↔	Resezione della vena cava inferiore con sostituzione	38.66.15 ↔	Altra asportazione dell'arteria renale
38.47.12 ↔	Resezione della vena iliaca con sostituzione	38.66.16 ↔	Altra asportazione dell'arteria mesenterica
38.47.19 ↔	Resezione di vene addominali profonde con sostituzione, altro	38.66.17 ↔	Altra asportazione dell'arteria lombare
38.47.99 ↔	Resezione di vene addominali con sostituzione, altro	38.66.18 ↔	Altra asportazione dell'arteria iliaca
38.48.00 ↔	Resezione di arterie dell'arto inferiore con sostituzione, NAS	38.66.19 ↔	Altra asportazione di arterie viscerali, altro
38.48.10 ↔	Resezione dell'arteria femorale (comune) (superficiale) con sostituzione	38.66.99 ↔	Altra asportazione di arterie addominali, altro
38.48.11 ↔	Resezione dell'arteria femorale profonda con sostituzione	38.67.00 ↔	Altra asportazione di vene addominali, NAS
38.48.12 ↔	Resezione dell'arteria poplitea con sostituzione	38.67.10 ↔	Altra asportazione di vene addominali profonde, NAS
38.48.13 ↔	Resezione di arterie della gamba con sostituzione	38.67.11 ↔	Altra asportazione della vena cava inferiore
38.48.99 ↔	Resezione di arterie dell'arto inferiore con sostituzione, altro	38.67.12 ↔	Altra asportazione della vena iliaca
38.49.00 ↔	Resezione di vene dell'arto inferiore con sostituzione, NAS	38.67.19 ↔	Altra asportazione di vene addominali profonde, altro
38.49.10 ↔	Resezione di vene profonde dell'arto inferiore con sostituzione	38.67.99 ↔	Altra asportazione di vene addominali, altro
38.49.99 ↔	Resezione di vene dell'arto inferiore con sostituzione, altro	38.68.00 ↔	Altra asportazione di arterie dell'arto inferiore, NAS
38.50 ↔	Legatura e stripping di vene varicose, sede non specificata	38.68.10 ↔	Altra asportazione di arterie della coscia
38.52 ↔	Legatura e stripping di vene varicose di altri vasi del capo e del collo	38.68.20 ↔	Altra asportazione di arterie della gamba e del piede
38.53 ↔	Legatura e stripping di vene varicose dell'arto superiore	38.68.99 ↔	Altra asportazione di arterie dell'arto inferiore, altro
38.55 ↔	Legatura e stripping di vene varicose toraciche	38.69 ↔	Altra asportazione di vene dell'arto inferiore
38.57 ↔	Legatura e stripping di vene varicose addominali	38.7X.10 ↔	Interruzione della vena cava, chirurgica a cielo aperto, NAS
38.59.00 ↔	Legatura e stripping di vene varicose dell'arto inferiore, NAS	38.7X.11 ↔	Inserzione di filtro antiemboli nella vena cava, chirurgica a cielo aperto
38.59.10 ↔	Legatura, asportazione e stripping di vene varicose e vene perforanti dell'arto inferiore (quale intervento indipendente)	38.7X.12 ↔	Rimozione di filtro antiemboli dalla vena cava, chirurgica a cielo aperto
38.59.20 ↔	Crossectomia e stripping di vene varicose dell'arto inferiore, NAS	38.7X.13 ↔	Legatura o plicatura della vena cava, chirurgica a cielo aperto
38.59.21 ↔	Crossectomia e stripping, vena safena magna	38.7X.19 ↔	Interruzione della vena cava, chirurgica a cielo aperto, altro
38.59.22 ↔	Crossectomia e stripping, vena safena parva	38.7X.21 ↔	Inserzione di filtro nella vena cava, percutanea transluminale
38.59.23 ↔	Crossectomia e stripping, vena safena magna e parva	38.82.00 ↔	Altra occlusione chirurgica di vasi del capo e del collo, NAS
38.59.30 ↔	Crossectomia (isolata), NAS	38.82.10 ↔	Altra occlusione chirurgica di arterie extracraniche del capo e del collo
38.59.31 ↔	Crossectomia (isolata), vena safena magna	38.82.20 ↔	Altra occlusione chirurgica di vene extracraniche del capo e del collo
38.59.32 ↔	Crossectomia (isolata), vena safena parva	38.82.21 ↔	Altra occlusione chirurgica della vena giugolare
38.59.33 ↔	Crossectomia (isolata), vena safena magna e parva	38.82.22 ↔	Altra occlusione chirurgica di altre vene extracraniche profonde del capo e del collo
38.59.40 ↔	Terapia laser locale di vene varicose	38.82.29 ↔	Altra occlusione chirurgica di vene extracraniche del capo e del collo, altro
38.59.50 ↔	Terapia endoluminale di varici	38.82.99 ↔	Altra occlusione chirurgica di vasi del capo e del collo, NAS
38.59.51 ↔	Terapia laser endovenosa di varici [EVLV]	38.83.11 ↔	Altra occlusione chirurgica di arterie della mano
38.59.52 ↔	Ablazione endovenosa a radiofrequenza di varici	38.83.19 ↔	Altra occlusione chirurgica di altre arterie dell'arto superiore
38.59.59 ↔	Terapia endoluminale di varici, altro	38.83.21 ↔	Altra occlusione chirurgica di vene profonde dell'arto superiore, NAS
		38.84.00 ↔	Altra occlusione chirurgica dell'aorta, NAS
		38.84.10 ↔	Altra occlusione chirurgica dell'aorta toracica
		38.84.20 ↔	Altra occlusione chirurgica dell'aorta addominale
		38.84.31 ↔	Legatura del dotto arterioso pervio

38.84.99 ↔	Altra occlusione chirurgica dell'aorta, altro	39.24 ↔	Bypass aorto-renale
38.85.00 ↔	Altra occlusione chirurgica di altri vasi toracici, NAS	39.25.00 ↔	Bypass aorto-iliaco-femorale, NAS
38.85.11 ↔	Altra occlusione chirurgica dell'arteria succlavia	39.25.10 ↔	Bypass aorto-iliaco-femorale, aortico, NAS
38.85.12 ↔	Altra occlusione chirurgica dell'arteria polmonare	39.25.11 ↔	Bypass aorto-iliaco
38.85.13 ↔	Altra occlusione chirurgica del tronco brachiocefalico	39.25.12 ↔	Bypass aorto-femorale
38.85.21 ↔	Altra occlusione chirurgica della vena cava superiore	39.25.13 ↔	Bypass aorto-popliteo
38.85.22 ↔	Altra occlusione chirurgica della vena polmonare	39.25.14 ↔	Bypass aorto-crutale
38.85.23 ↔	Altra occlusione chirurgica della vena succlavia	39.25.19 ↔	Bypass aorto-iliaco-femorale, aortico, altro
38.85.99 ↔	Altra occlusione chirurgica di altri vasi toracici, altro	39.25.20 ↔	Bypass ilio-femorale, NAS
38.86.00 ↔	Altra occlusione chirurgica di arterie addominali, NAS	39.25.21 ↔	Bypass ilio-iliaco
38.86.10 ↔	Altra occlusione chirurgica di arterie viscerali, NAS	39.25.22 ↔	Bypass ilio-femorale
38.86.11 ↔	Altra occlusione chirurgica del tronco celiaco	39.25.23 ↔	Bypass ilio-popliteo
38.86.12 ↔	Altra occlusione chirurgica dell'arteria gastrica	39.25.24 ↔	Bypass ilio-crutale
38.86.13 ↔	Altra occlusione chirurgica dell'arteria epatica	39.25.29 ↔	Bypass ilio-femorale, NAS
38.86.14 ↔	Altra occlusione chirurgica dell'arteria splenica	39.25.30 ↔	Bypass otturatorio (extraanatomico)
38.86.15 ↔	Altra occlusione chirurgica dell'arteria renale	39.25.99 ↔	Bypass aorto-iliaco-femorale, altro
38.86.16 ↔	Altra occlusione chirurgica dell'arteria mesenterica	39.26.00 ↔	Altri shunt o bypass vascolari intraaddominali, NAS
38.86.17 ↔	Altra occlusione chirurgica dell'arteria iliaca	39.26.10 ↔	Altri shunt o bypass vascolari intraaddominali, arterie viscerali
38.86.19 ↔	Altra occlusione chirurgica di arterie viscerali, altro	39.26.11 ↔	Altri shunt o bypass vascolari intraaddominali, aorta
38.86.99 ↔	Altra occlusione chirurgica di arterie addominali, altro	39.26.12 ↔	Altri shunt o bypass vascolari intraaddominali, arteria renale
38.87.00 ↔	Altra occlusione chirurgica di vene addominali, NAS	39.26.19 ↔	Altri shunt o bypass vascolari intraaddominali, altre arterie viscerali
38.87.10 ↔	Altra occlusione chirurgica di vene addominali profonde, NAS	39.26.99 ↔	Altri shunt o bypass vascolari intraaddominali, altro
38.87.11 ↔	Altra occlusione chirurgica della vena cava inferiore	39.27.00 ↔	Arteriovenostomia per dialisi renale, NAS
38.87.12 ↔	Altra occlusione chirurgica della vena iliaca comune e iliaca interna	39.27.09 ↔	Arteriovenostomia per dialisi renale, altro
38.87.19 ↔	Altra occlusione chirurgica di vene addominali profonde, altro	39.27.10 ↔	Confezione di fistola arteriovenosa per emodialisi
38.87.99 ↔	Altra occlusione chirurgica di vene addominali, altro	39.27.11 ↔	Confezione di fistola arteriovenosa di materiale allogenico o alloplastico per emodialisi
39.0X.00 ↔	Shunt arterioso sistemico-polmonare, NAS	39.27.12 ↔	Confezione di fistola arteriovenosa tramite protesi ibrida costituita da due componenti, impianto percutaneo transluminale della componente venosa nonché impianto chirurgico a cielo aperto della protesi arteriosa
39.0X.10 ↔	Anastomosi succlavia-polmonare (Blalock-Taussig)	39.28 ↔	Bypass vascolare extracranico-intracranico (EC-IC)
39.0X.11 ↔	Anastomosi aorta-polmonare destra (Waterston-Cooley)	39.29.10 ↔	Shunt o bypass vascolari di arterie dell'arto inferiore, NAS
39.0X.12 ↔	Anastomosi aorta discendente-polmonare sinistra (Potts-Smith)	39.29.11 ↔	Shunt o bypass vascolari femoro-femorale
39.0X.13 ↔	Anastomosi polmonare sinistra-polmonare destra	39.29.12 ↔	Shunt o bypass vascolari femoro-popliteo
39.0X.20 ↔	Shunt protesico polmonare-aorta, centrale	39.29.13 ↔	Shunt o bypass vascolari femoro-crutale
39.0X.21 ↔	Shunt protesico polmonare-aorta, periferico	39.29.14 ↔	Shunt o bypass vascolari femoro-pedidio
39.0X.23 ↔	Banding dell'arteria polmonare	39.29.15 ↔	Shunt o bypass vascolari popliteo-crutale e popliteo-pedidio
39.0X.24 ↔	Shunt arterioso sistemico-polmonare, intervento di Damus-Kay-Stansel	39.29.16 ↔	Shunt o bypass vascolari di arterie della gamba e del piede
39.0X.99 ↔	Shunt arterioso sistemico-polmonare, altro	39.29.19 ↔	Shunt o bypass vascolari di arterie dell'arto inferiore, altro
39.10 ↔	Shunt venoso intraaddominale, NAS	39.29.20 ↔	Shunt o bypass vascolari di arterie dell'arto superiore
39.11.00 ↔	Confezione e revisione di shunt portosistemico, TIPS, NAS	39.29.30 ↔	Altri shunt o bypass vascolari (periferici), extraanatomici, NAS
39.11.11 ↔	Confezione di shunt portosistemico, impiego di angioplastica percutanea (con palloncino)	39.29.31 ↔	Shunt o bypass vascolare succlavia-femorale
39.11.12 ↔	Confezione di shunt portosistemico, trombolisi e trombectomia percutanea	39.29.32 ↔	Shunt o bypass vascolare axillo-femorale
39.11.13 ↔	Confezione di shunt portosistemico, impiego di stent	39.29.33 ↔	Bypass crossover femoro-femorale
39.11.21 ↔	Revisione di shunt portosistemico, occlusione percutanea	39.29.39 ↔	Altri shunt o bypass vascolari (periferici), extraanatomici, altro
39.11.22 ↔	Revisione di shunt portosistemico, posa di stent	39.29.40 ↔	Shunt o bypass vascolari di vene
39.11.23 ↔	Revisione di shunt portosistemico, impiego di trombolisi e trombectomia percutanea	39.29.80 ↔	Shunt temporaneo intraoperatorio, NAS
39.11.24 ↔	Revisione di shunt portosistemico, riduzione percutanea di shunt portosistemico esistente	39.29.81 ↔	Shunt temporaneo intraoperatorio, arterio-arterioso
39.11.99 ↔	Confezione e revisione di shunt portosistemico, TIPS, altro	39.29.82 ↔	Shunt temporaneo intraoperatorio, arterio-venoso
39.19 ↔	Shunt venoso intraaddominale, altro	39.29.89 ↔	Shunt temporaneo intraoperatorio, altro
39.22.11 ↔	Bypass: carotide-carotide	39.29.99 ↔	Altri shunt o bypass vascolari (periferici), altro
39.22.12 ↔	Bypass: carotide-vertebrale	39.2A ↔	Bypass vascolare intracranico-intracranico
39.22.13 ↔	Bypass: carotide-succlavia	39.31.10 ↔	Sutura di arteria del capo e del collo, NAS
39.22.14 ↔	Bypass: carotide-aorta	39.31.11 ↔	Sutura di arteria intracranica
39.22.19 ↔	Bypass carotideo, altro	39.31.19 ↔	Sutura di arteria del capo e del collo, altro
39.22.21 ↔	Bypass: succlavia all'aorta	39.31.20 ↔	Sutura di arteria del braccio, NAS
39.22.29 ↔	Bypass dell'arteria succlavia, altro	39.31.21 ↔	Sutura dell'arteria ascellare
39.22.99 ↔	Bypass aorto-succlavio-carotideo, altro	39.31.22 ↔	Sutura dell'arteria brachiale
39.23 ↔	Altro shunt o bypass vascolare intratoracico	39.31.29 ↔	Sutura di arteria del braccio, altro
		39.31.30 ↔	Sutura di arteria dell'avambraccio

39.31.40 ↔	Sutura di arteria della mano	39.53 ↔	Riparazione di fistola arteriovenosa
39.31.50 ↔	Sutura di arteria dell'arto inferiore	39.54.00 ↔	Intervento di dissezione dell'aorta (re-entry), NAS
39.31.60 ↔	Sutura dell'aorta, NAS	39.54.10 ↔	Intervento di dissezione dell'aorta (re-entry), aorta toracica
39.31.61 ↔	Sutura dell'aorta toracica	39.54.20 ↔	Intervento di dissezione dell'aorta (re-entry), aorta addominale
39.31.62 ↔	Sutura dell'aorta addominale	39.54.99 ↔	Intervento di dissezione dell'aorta (re-entry), altro
39.31.69 ↔	Sutura dell'aorta, altro	39.55 ↔	Reimpianto di vaso renale aberrante
39.31.70 ↔	Sutura di altre arterie toraciche, NAS	39.56.00 ↔	Riparazione di vaso sanguigno con patch tissutale, NAS
39.31.71 ↔	Sutura dell'arteria polmonare	39.56.11 ↔	Riparazione di vasi intracranici con patch tissutale
39.31.72 ↔	Sutura del tronco brachiocefalico	39.56.12 ↔	Riparazione della vena giugulare con patch tissutale
39.31.73 ↔	Sutura dell'arteria succlavia	39.56.19 ↔	Riparazione di vaso sanguigno del capo e del collo con patch tissutale, altro
39.31.79 ↔	Sutura di arterie toraciche, altro	39.56.20 ↔	Riparazione di vasi dell'arto superiore con patch tissutale, NAS
39.31.80 ↔	Sutura di arterie addominali, NAS	39.56.21 ↔	Riparazione di arterie dell'arto superiore con patch tissutale
39.31.81 ↔	Sutura del tronco celiaco	39.56.22 ↔	Riparazione della vena succlavia, vena ascellare e vena brachiocefalica con patch tissutale
39.31.82 ↔	Sutura dell'arteria gastrica	39.56.23 ↔	Riparazione di altre vene profonde dell'arto superiore con patch tissutale
39.31.83 ↔	Sutura dell'arteria epatica	39.56.29 ↔	Riparazione di vasi dell'arto superiore con patch tissutale, altro
39.31.84 ↔	Sutura dell'arteria splenica	39.56.30 ↔	Riparazione di vasi toracici con patch tissutale, NAS
39.31.85 ↔	Sutura dell'arteria renale	39.56.31 ↔	Riparazione dell'aorta toracica con patch tissutale
39.31.86 ↔	Sutura dell'arteria mesenterica	39.56.32 ↔	Riparazione della vena polmonare con patch tissutale
39.31.87 ↔	Sutura dell'arteria lombare	39.56.33 ↔	Riparazione della vena cava superiore con patch tissutale
39.31.88 ↔	Sutura dell'arteria iliaca	39.56.39 ↔	Riparazione di vasi toracici con patch tissutale, altro
39.31.89 ↔	Sutura di arterie addominali, altro	39.56.40 ↔	Riparazione di arterie addominali con patch tissutale, NAS
39.32.11 ↔	Sutura di vena intracranica	39.56.41 ↔	Riparazione dell'aorta addominale con patch tissutale
39.32.19 ↔	Sutura di vena del capo e del collo, altro	39.56.42 ↔	Riparazione del tronco celiaco con patch tissutale
39.32.30 ↔	Sutura di vena toracica, NAS	39.56.43 ↔	Riparazione dell'arteria gastrica con patch tissutale
39.32.31 ↔	Sutura della vena cava superiore	39.56.44 ↔	Riparazione dell'arteria epatica con patch tissutale
39.32.32 ↔	Sutura della vena brachiocefalica	39.56.45 ↔	Riparazione dell'arteria splenica con patch tissutale
39.32.39 ↔	Sutura di vena toracica, altro	39.56.46 ↔	Riparazione dell'arteria renale con patch tissutale
39.32.40 ↔	Sutura di vena addominale, NAS	39.56.47 ↔	Riparazione dell'arteria mesenterica con patch tissutale
39.32.41 ↔	Sutura della vena cava inferiore	39.56.48 ↔	Riparazione dell'arteria iliaca con patch tissutale
39.32.42 ↔	Sutura della vena iliaca comune e iliaca esterna	39.56.49 ↔	Riparazione di arterie addominali con patch tissutale, altro
39.42.11 ↔	Rimozione per sostituzione di shunt arteriovenoso per dialisi renale	39.56.50 ↔	Riparazione di vene addominali con patch tissutale, NAS
39.42.12 ↔	Revisione senza sostituzione di shunt arteriovenoso per dialisi renale	39.56.51 ↔	Riparazione della vena cava inferiore con patch tissutale
39.43 ↔	Occlusione di shunt arteriovenoso per dialisi renale	39.56.52 ↔	Riparazione della vena iliaca con patch tissutale
39.49.10 ↔	Revisione di anastomosi vascolare	39.56.59 ↔	Riparazione di vene addominali con patch tissutale, altro
39.49.30 ↔	Sostituzione di condotto cardiaco	39.56.60 ↔	Riparazione di vasi dell'arto inferiore con patch tissutale, NAS
39.50.00 ↔	Angioplastica o aterectomia di altro(i) vaso(i) non coronarico(i), NAS	39.56.61 ↔	Riparazione di arterie dell'arto inferiore con patch tissutale
39.50.10 ↔	Angioplastica o aterectomia di altro(i) vaso(i) non coronarico(i), con palloncino, NAS	39.56.62 ↔	Riparazione della vena femorale e vena poplitea con patch tissutale
39.50.11 ↔	Angioplastica o aterectomia di altro(i) vaso(i) non coronarico(i), con palloncino semplice	39.56.63 ↔	Riparazione di altre vene profonde dell'arto inferiore con patch tissutale
39.50.12 ↔	Angioplastica o aterectomia di altro(i) vaso(i) non coronarico(i), con palloncino cutting	39.56.64 ↔	Riparazione di vene superficiali della coscia con patch tissutale
39.50.13 ↔	Angioplastica o aterectomia di altro(i) vaso(i) non coronarico(i), con palloncino per crioplastica	39.56.69 ↔	Riparazione di vasi dell'arto inferiore con patch tissutale, altro
39.50.14 ↔	Angioplastica o aterectomia di altro(i) vaso(i) non coronarico(i), con palloncino a rilascio di sostanza medicamentosa	39.56.99 ↔	Riparazione di vaso sanguigno con patch tissutale, altro
39.50.19 ↔	Angioplastica o aterectomia di altro(i) vaso(i) non coronarico(i), con altro palloncino	39.57.00 ↔	Riparazione di vaso sanguigno con patch sintetico, NAS
39.50.20 ↔	Angioplastica con lama o laser di altro(i) vaso(i) non coronarico(i)	39.57.11 ↔	Riparazione di vasi intracranici con patch sintetico
39.50.21 ↔	Angioplastica con trombectomia di altro(i) vaso(i) non coronarico(i)	39.57.12 ↔	Riparazione di arterie extracraniche del capo e del collo con patch sintetico
39.50.99 ↔	Angioplastica o aterectomia di altro(i) vaso(i) non coronarico(i), altro	39.57.13 ↔	Riparazione della vena giugulare con patch sintetico
39.52.00 ↔	Altra riparazione di aneurismi, NAS		
39.52.11 ↔	Altra riparazione di aneurismi di vasi intracranici		
39.52.19 ↔	Altra riparazione di aneurismi di vasi del capo e del collo, altro		
39.52.20 ↔	Altra riparazione di aneurismi dell'aorta, NAS		
39.52.21 ↔	Altra riparazione chirurgica a cielo aperto di aneurismi dell'aorta ascendente, dell'arco aortico e dell'aorta toracica		
39.52.22 ↔	Altra riparazione chirurgica a cielo aperto di aneurismi dell'aorta addominale		
39.52.29 ↔	Altra riparazione di aneurismi dell'aorta, altro		
39.52.99 ↔	Altra riparazione di aneurismi, altro		
39.53 ↔	Riparazione di fistola arteriovenosa		

39.57.19 ↔	Riparazione di vaso sanguigno del capo e del collo con patch sintetico, altro	39.59.50 ↔	Altra riparazione di vasi toracici, NAS
39.57.20 ↔	Riparazione di vasi dell'arto superiore con patch sintetico, NAS	39.59.51 ↔	Altra riparazione dell'aorta toracica
39.57.21 ↔	Riparazione di arterie dell'arto superiore con patch sintetico	39.59.52 ↔	Altra riparazione dell'arteria polmonare
39.57.22 ↔	Riparazione della vena succlavia, vena ascellare e vena brachiocefalica con patch sintetico	39.59.53 ↔	Altra riparazione di arterie toraciche, altro
39.57.23 ↔	Riparazione di altre vene profonde dell'arto superiore con patch sintetico	39.59.54 ↔	Altra riparazione della vena polmonare
39.57.29 ↔	Riparazione di vasi dell'arto superiore con patch sintetico, altro	39.59.55 ↔	Altra riparazione della vena cava superiore
39.57.30 ↔	Riparazione di vaso toracico con patch sintetico, NAS	39.59.59 ↔	Altra riparazione di arterie addominali, altro
39.57.31 ↔	Riparazione dell'aorta toracica con patch sintetico	39.59.60 ↔	Altra riparazione di arterie addominali, NAS
39.57.32 ↔	Riparazione della vena polmonare con patch sintetico	39.59.61 ↔	Altra riparazione dell'aorta addominale
39.57.33 ↔	Riparazione della vena cava superiore con patch sintetico	39.59.62 ↔	Altra riparazione del tronco celiaco
39.57.39 ↔	Riparazione di vaso toracico con patch sintetico, altro	39.59.63 ↔	Altra riparazione dell'arteria gastrica
39.57.40 ↔	Riparazione di arterie addominali con patch sintetico, NAS	39.59.64 ↔	Altra riparazione dell'arteria epatica
39.57.41 ↔	Riparazione dell'aorta addominale con patch sintetico	39.59.65 ↔	Altra riparazione dell'arteria splenica
39.57.42 ↔	Riparazione del tronco celiaco con patch sintetico	39.59.66 ↔	Altra riparazione dell'arteria renale
39.57.43 ↔	Riparazione dell'arteria gastrica con patch sintetico	39.59.67 ↔	Altra riparazione dell'arteria mesenterica
39.57.44 ↔	Riparazione dell'arteria epatica con patch sintetico	39.59.68 ↔	Altra riparazione dell'arteria iliaca
39.57.45 ↔	Riparazione dell'arteria splenica con patch sintetico	39.59.69 ↔	Altra riparazione di arterie addominali, altro
39.57.46 ↔	Riparazione dell'arteria renale con patch sintetico	39.59.70 ↔	Altra riparazione di vene addominali, NAS
39.57.47 ↔	Riparazione dell'arteria mesenterica con patch sintetico	39.59.71 ↔	Altra riparazione della vena cava inferiore
39.57.48 ↔	Riparazione dell'arteria iliaca con patch sintetico	39.59.72 ↔	Altra riparazione della vena iliaca
39.57.49 ↔	Riparazione di arterie addominali con patch sintetico, altro	39.59.79 ↔	Altra riparazione di vene addominali, altro
39.57.50 ↔	Riparazione di vene addominali con patch sintetico, NAS	39.59.80 ↔	Altra riparazione di vasi dell'arto inferiore, NAS
39.57.51 ↔	Riparazione della vena cava inferiore con patch sintetico	39.59.81 ↔	Altra riparazione di arterie dell'arto inferiore
39.57.52 ↔	Riparazione della vena iliaca con patch sintetico	39.59.82 ↔	Altra riparazione della vena femorale
39.57.59 ↔	Riparazione di vene addominali con patch sintetico, altro	39.59.83 ↔	Altra riparazione della vena poplitea
39.57.60 ↔	Riparazione di vasi dell'arto inferiore con patch sintetico, NAS	39.59.88 ↔	Altra riparazione di altre vene profonde dell'arto inferiore
39.57.61 ↔	Riparazione di arterie dell'arto inferiore con patch sintetico	39.59.89 ↔	Altra riparazione di vasi dell'arto inferiore, altro
39.57.62 ↔	Riparazione della vena femorale e vena poplitea con patch sintetico	39.59.90 ↔	Altra riparazione di vasi, valvuloplastica venosa
39.57.63 ↔	Riparazione di altre vene profonde dell'arto inferiore con patch sintetico	39.71.00 ↔	Impianto endovascolare di stent graft (protesi stent) nell'aorta addominale, NAS
39.57.64 ↔	Riparazione di vene superficiali della coscia con patch sintetico	39.71.09 ↔	Impianto endovascolare di stent graft (protesi stent) nell'aorta addominale, altro
39.57.69 ↔	Riparazione di vasi dell'arto inferiore con patch sintetico, altro	39.71.21 ↔	Impianto endovascolare di stent graft (protesi stent) nell'aorta addominale, senza apertura
39.57.99 ↔	Riparazione di vaso sanguigno con patch sintetico, altro	39.71.22 ↔	Impianto endovascolare di stent graft (protesi stent) nell'aorta addominale, con 1 apertura
39.59.30 ↔	Altra riparazione di vasi del capo e del collo, NAS	39.71.23 ↔	Impianto endovascolare di stent graft (protesi stent) nell'aorta addominale, con 2 aperture
39.59.31 ↔	Altra riparazione di vasi intracranici	39.71.24 ↔	Impianto endovascolare di stent graft (protesi stent) nell'aorta addominale, con 3 aperture
39.59.32 ↔	Altra riparazione del tratto extracranico dell'arteria vertebrale	39.71.25 ↔	Impianto endovascolare di stent graft (protesi stent) nell'aorta addominale, con 4 e più aperture
39.59.33 ↔	Altra riparazione di arterie extracraniche del capo e del collo, altro	39.71.31 ↔	Impianto endovascolare di stent graft (protesi stent): protesi stent dell'aorta addominale, con rivascolarizzazione di branche distali tramite la tecnica chimney
39.59.34 ↔	Altra riparazione della vena giugulare	39.71.32 ↔	Impianto endovascolare di stent graft (protesi stent): protesi stent dell'aorta addominale, con rivascolarizzazione di due o più branche distali tramite la tecnica chimney
39.59.39 ↔	Altra riparazione di vasi del capo e del collo, altro	39.72.00 ↔	Riparazione o occlusione endovascolare dei vasi della testa e del collo, NAS
39.59.40 ↔	Altra riparazione di vasi dell'arto superiore, NAS	39.72.10 ↔	Embolizzazione selettiva di vasi intracranici, NAS
39.59.41 ↔	Altra riparazione di arterie dell'arto superiore, NAS	39.72.11 ↔	Embolizzazione selettiva di vasi intracranici con particelle o spirali metalliche
39.59.42 ↔	Altra riparazione della vena succlavia, vena ascellare e vena brachiocefalica	39.72.12 ↔	Embolizzazione selettiva di vasi intracranici con liquidi embolizzanti, palloncini o ombrellini
39.59.48 ↔	Altra riparazione di altre vene profonde dell'arto superiore	39.72.14 ↔	Embolizzazione selettiva di vasi intracranici con sostanza adesiva
39.59.49 ↔	Altra riparazione di vasi dell'arto superiore, altro	39.72.19 ↔	Embolizzazione selettiva di vasi intracranici, altro
		39.72.20 ↔	Embolizzazione selettiva di vasi extracranici del capo e del collo, NAS
		39.72.21 ↔	Embolizzazione selettiva di vasi extracranici del capo e del collo con particelle o spirali metalliche
		39.72.22 ↔	Embolizzazione selettiva di vasi extracranici del capo e del collo con liquidi embolizzanti, palloncini o ombrellini
		39.72.24 ↔	Embolizzazione selettiva di vasi extracranici della testa e del collo con sostanza adesiva

39.72.29 ↔	Embolizzazione selettiva di vasi extracranici del capo e del collo, altro	39.77.70 ↔	Rimozione percutanea di corpo estraneo endovascolare da vaso(i) intracranico(i)
39.72.99 ↔	Riparazione o occlusione endovascolare dei vasi della testa e del collo, altro	39.79.21 ↔	Embolizzazione o occlusione mediante spirali dell'arto superiore
39.73.00 ↔	Impianto endovascolare di stent graft (protesi stent) nell'aorta toracica e toracoaddominale, NAS	39.79.22 ↔	Embolizzazione o occlusione mediante spirali dell'aorta
39.73.09 ↔	Impianto endovascolare di stent graft (protesi stent) nell'aorta toracica e toracoaddominale, altro	39.79.24 ↔	Embolizzazione o occlusione mediante spirali di vasi toracici
39.73.31 ↔	Impianto endovascolare di stent grafts (protesi stent) nell'aorta toracica, senza apertura	39.79.25 ↔	Embolizzazione o occlusione mediante spirali di vasi viscerali
39.73.32 ↔	Impianto endovascolare di stent grafts (protesi stent) nell'aorta toracica, con 1 apertura	39.79.26 ↔	Embolizzazione o occlusione mediante spirali di vasi addominali
39.73.33 ↔	Impianto endovascolare di stent grafts (protesi stent) nell'aorta toracica, con 2 aperture	39.79.27 ↔	Embolizzazione o occlusione mediante spirali dell'arto inferiore
39.73.34 ↔	Impianto endovascolare di stent grafts (protesi stent) nell'aorta toracica, con 3 aperture	39.79.28 ↔	Embolizzazione o occlusione mediante spirali di vasi spinali
39.73.35 ↔	Impianto endovascolare di stent grafts (protesi stent) nell'aorta toracica, con 4 e più aperture	39.79.29 ↔	Embolizzazione o occlusione mediante spirali di altri vasi, altro
39.73.36 ↔	Impianto endovascolare di stent grafts (protesi stent) nell'aorta toracica, con rivascolarizzazione di branca distale tramite la tecnica con protesi in parallelo	39.79.30 ↔	Embolizzazione selettiva con liquidi embolizzanti di altri vasi, NAS
39.73.37 ↔	Impianto endovascolare di stent grafts (protesi stent) nell'aorta toracica, con rivascolarizzazione di 2 e più branche distali tramite la tecnica con protesi in parallelo	39.79.31 ↔	Embolizzazione selettiva con liquidi embolizzanti di vasi dell'arto superiore
39.73.41 ↔	Impianto endovascolare di stent grafts (protesi stent) nell'aorta toracoaddominale, senza apertura	39.79.32 ↔	Embolizzazione selettiva con liquidi embolizzanti dell'aorta
39.73.42 ↔	Impianto endovascolare di stent grafts (protesi stent) nell'aorta toracoaddominale, con 1 apertura	39.79.34 ↔	Embolizzazione selettiva con liquidi embolizzanti di vasi toracici
39.73.43 ↔	Impianto endovascolare di stent grafts (protesi stent) nell'aorta toracoaddominale, con 2 aperture	39.79.35 ↔	Embolizzazione selettiva con liquidi embolizzanti di vasi viscerali
39.73.44 ↔	Impianto endovascolare di stent grafts (protesi stent) nell'aorta toracoaddominale, con 3 aperture	39.79.36 ↔	Embolizzazione selettiva con liquidi embolizzanti di vasi addominali
39.73.45 ↔	Impianto endovascolare di stent grafts (protesi stent) nell'aorta toracoaddominale, con 4 e più aperture	39.79.37 ↔	Embolizzazione selettiva con liquidi embolizzanti di vasi dell'arto inferiore
39.73.46 ↔	Impianto endovascolare di stent grafts (protesi stent) nell'aorta toracoaddominale, con rivascolarizzazione di branca distale tramite la tecnica con protesi in parallelo	39.79.38 ↔	Embolizzazione selettiva con liquidi embolizzanti di vasi spinali
39.73.47 ↔	Impianto endovascolare di stent grafts (protesi stent) nell'aorta toracoaddominale, con rivascolarizzazione di 2 e più branche distali tramite la tecnica con protesi in parallelo	39.79.39 ↔	Embolizzazione selettiva con liquidi embolizzanti di altri vasi, altro
39.75.01 ↔	Intervento vascolare percutaneo transluminale, altri vasi, rimozione di corpo estraneo con catetere di recupero, a cestello, ecc.	39.79.40 ↔	Embolizzazione selettiva con palloncini staccabili di altri vasi, NAS
39.75.10 ↔	Intervento vascolare percutaneo transluminale, altri vasi, sistema di cateteri per ricanalizzazione su occlusione totale	39.79.41 ↔	Embolizzazione selettiva con palloncini staccabili di vasi dell'arto superiore
39.75.11 ↔	Intervento vascolare percutaneo transluminale, altri vasi, trombectomia rotazionale	39.79.42 ↔	Embolizzazione selettiva con palloncini staccabili dell'aorta
39.75.12 ↔	Intervento vascolare percutaneo transluminale, altri vasi, angioplastica con laser	39.79.44 ↔	Embolizzazione selettiva con palloncini staccabili di vasi toracici
39.75.13 ↔	Intervento vascolare percutaneo transluminale, altri vasi, sistema antiemboli (vasi periferici o viscerali)	39.79.45 ↔	Embolizzazione selettiva con palloncini staccabili di vasi viscerali
39.75.14 ↔	Intervento vascolare percutaneo transluminale, altri vasi, aterectomia	39.79.46 ↔	Embolizzazione selettiva con palloncini staccabili di vasi addominali
39.75.15 ↔	Intervento vascolare percutaneo transluminale, altri vasi, trombolisi selettiva	39.79.47 ↔	Embolizzazione selettiva con palloncini staccabili di vasi spinali
39.75.16 ↔	Intervento vascolare percutaneo transluminale, altri vasi, trombolisi selettiva, assistita ecograficamente	39.79.48 ↔	Embolizzazione selettiva con palloncini staccabili di vasi dell'arto inferiore
39.75.30 ↔	Aumento della perfusione cerebrale mediante occlusione endoaortica parziale con catetere a palloncino	39.79.49 ↔	Embolizzazione selettiva con palloncini staccabili di altri vasi, altro
39.76.50 ↔	Trombolisi selettiva percutanea di vaso(i) extracranico(i) della testa e del collo	39.79.50 ↔	Embolizzazione selettiva con filtri di altri vasi, NAS
39.76.70 ↔	Rimozione percutanea di corpo estraneo endovascolare da vaso(i) extracranico(i) della testa e del collo	39.79.51 ↔	Embolizzazione selettiva con filtri di vasi dell'arto superiore
39.77.50 ↔	Trombolisi percutanea selettiva di vaso(i) intracranico(i)	39.79.52 ↔	Embolizzazione selettiva con filtri dell'aorta
		39.79.54 ↔	Embolizzazione selettiva con filtri di vasi toracici
		39.79.55 ↔	Embolizzazione selettiva con filtri di vasi viscerali
		39.79.56 ↔	Embolizzazione selettiva con filtri di vasi addominali
		39.79.57 ↔	Embolizzazione selettiva con filtri di vasi dell'arto inferiore
		39.79.58 ↔	Embolizzazione selettiva con filtri di vasi spinali
		39.79.59 ↔	Embolizzazione selettiva con filtri di altri vasi, altro
		39.79.60 ↔	Embolizzazione selettiva con particelle di altri vasi, NAS
		39.79.61 ↔	Embolizzazione selettiva con particelle di vasi dell'arto superiore
		39.79.62 ↔	Embolizzazione selettiva con particelle dell'aorta

39.79.64 ↔	Embolizzazione selettiva con particelle di vasi toracici	39.8X.10 ↔	Esplorazione del glomo carotideo e di altri glomi vascolari
39.79.65 ↔	Embolizzazione selettiva con particelle di vasi viscerali	39.8X.11 ↔	Asportazione del glomo carotideo e di altri glomi vascolari
39.79.66 ↔	Embolizzazione selettiva con particelle di vasi addominali	39.8X.21 ↔	Revisione senza sostituzione di generatore di impulsi per l'attivazione del baroriflesso
39.79.67 ↔	Embolizzazione selettiva con particelle di vasi dell'arto inferiore	39.8X.22 ↔	Rimozione di generatore di impulsi per l'attivazione del baroriflesso
39.79.68 ↔	Embolizzazione selettiva con particelle di vasi spinali	39.8X.31 ↔	Revisione senza sostituzione di elettrodo(i) per l'attivazione del baroriflesso
39.79.69 ↔	Embolizzazione selettiva con particelle di altri vasi, altro	39.8X.32 ↔	Rimozione di elettrodo(i) per l'attivazione del baroriflesso
39.79.70 ↔	Occlusione mediante cateterismo con laser di arterie, altri vasi, NAS	39.8X.99 ↔	Interventi sul glomo carotideo, sul seno carotideo e su altri glomi vascolari, altro
39.79.71 ↔	Occlusione mediante cateterismo con laser, di arterie dell'arto superiore	39.99.10 ↔	Aortopessia
39.79.72 ↔	Occlusione mediante cateterismo con laser, dell'aorta	39.99.20 ↔	Interventi per anomalie vascolari congenite, NAS
39.79.74 ↔	Occlusione mediante cateterismo con laser, di vasi toracici	39.99.21 ↔	Interventi per anomalie congenite dell'istmo aortico (stenosi) o per arco aortico interrotto
39.79.75 ↔	Occlusione mediante cateterismo con laser, di vasi dell'arto inferiore	39.99.22 ↔	Interventi per anomalie congenite dell'arteria o vena polmonare o per arteria lusoria
39.79.76 ↔	Occlusione mediante cateterismo con laser, di vasi viscerali	39.99.23 ↔	Interventi per anomalie congenite della vena cava
39.79.77 ↔	Occlusione mediante cateterismo con laser, di vasi addominali	39.99.24 ↔	Interventi per unifocalizzazione di vasi collaterali congeniti
39.79.79 ↔	Occlusione mediante cateterismo con laser di arterie, altri vasi, altro	39.99.30 ↔	Intervento di occlusione mediante catetere del dotto arterioso di Botallo, NAS
39.79.80 ↔	Occlusione mediante cateterismo con radiofrequenza di arterie, altri vasi, NAS	39.99.31 ↔	Intervento di occlusione mediante catetere del dotto arterioso di Botallo, con spirale (coil)
39.79.81 ↔	Occlusione mediante cateterismo con radiofrequenza, di arterie dell'arto superiore	39.99.32 ↔	Intervento di occlusione mediante catetere del dotto arterioso di Botallo, con Amplatzer duct occluder
39.79.82 ↔	Occlusione mediante cateterismo con radiofrequenza dell'aorta	39.99.38 ↔	Intervento di occlusione mediante catetere del dotto arterioso di Botallo, altro
39.79.84 ↔	Occlusione mediante cateterismo con radiofrequenza di vasi toracici	39.99.39 ↔	Interventi per altre anomalie vascolari congenite
39.79.85 ↔	Occlusione mediante cateterismo con radiofrequenza di vasi dell'arto inferiore	39.B1.09 ↔	Impianto (percutaneo) transluminale di stents senza liberazione di sostanza medicamentosa, altro
39.79.86 ↔	Occlusione mediante cateterismo con radiofrequenza di vasi viscerali	39.B1.11 ↔	Impianto (percutaneo) transluminale di stents senza liberazione di sostanza medicamentosa, vasi intracranici
39.79.87 ↔	Occlusione mediante cateterismo con radiofrequenza di vasi addominali	39.B1.22 ↔	Impianto (percutaneo) transluminale di stents senza liberazione di sostanza medicamentosa, arteria carotide NAS
39.79.89 ↔	Occlusione mediante cateterismo con radiofrequenza di altri vasi, altro	39.B1.23 ↔	Impianto (percutaneo) transluminale di stents senza liberazione di sostanza medicamentosa, arteria carotide comune
39.7A.00 ↔	Impianto endovascolare di stent grafts (protesi stent) in altri vasi, NAS	39.B1.25 ↔	Impianto (percutaneo) transluminale di stents senza liberazione di sostanza medicamentosa, arteria carotide interna extracranica
39.7A.09 ↔	Impianto endovascolare di stent grafts (protesi stent) in altri vasi, altro	39.B1.26 ↔	Impianto (percutaneo) transluminale di stents senza liberazione di sostanza medicamentosa, arteria carotide interna extracranica con arteria carotide comune
39.7A.11 ↔	Impianto endovascolare, livello iliaco, 1 protesi stent, senza diramazione	39.B1.27 ↔	Impianto (percutaneo) transluminale di stents senza liberazione di sostanza medicamentosa, arteria carotide esterna
39.7A.12 ↔	Impianto endovascolare, livello iliaco, 2 protesi stent, senza diramazione	39.B1.28 ↔	Impianto (percutaneo) transluminale di stents senza liberazione di sostanza medicamentosa, arteria vertebrale extracranica
39.7A.13 ↔	Impianto endovascolare, livello iliaco, 3 protesi stent, senza diramazione	39.B1.31 ↔	Impianto (percutaneo) transluminale di stents senza liberazione di sostanza medicamentosa, vasi di spalla e braccio
39.7A.14 ↔	Impianto endovascolare, livello iliaco, 4 protesi stent, senza diramazione	39.B1.51 ↔	Impianto (percutaneo) transluminale di stents senza liberazione di sostanza medicamentosa, vasi dell'avambraccio
39.7A.15 ↔	Impianto endovascolare, livello iliaco, 5 protesi stent, senza diramazione	39.B1.71 ↔	Impianto (percutaneo) transluminale di stents senza liberazione di sostanza medicamentosa, aorta
39.7A.16 ↔	Impianto endovascolare, livello iliaco, 6 e più protesi stent, senza diramazione	39.B1.74 ↔	Impianto (percutaneo) transluminale di stents senza liberazione di sostanza medicamentosa, istmo aortico
39.7A.21 ↔	Impianto endovascolare di stent grafts (protesi stent) nelle arterie del bacino, livello iliaco con diramazione	39.B1.81 ↔	Impianto (percutaneo) transluminale di stents senza liberazione di sostanza medicamentosa, altri vasi toracici
39.7A.22 ↔	Impianto endovascolare di stent grafts (protesi stent) nelle arterie del bacino, con rivascolarizzazione di branca distale tramite la tecnica con protesi in parallelo		
39.7A.31 ↔	Impianto endovascolare di stent grafts (protesi stent) nella vena cava		
39.7A.32 ↔	Impianto endovascolare di stent grafts (protesi stent) nella vena porta		
39.7A.41 ↔	Impianto endovascolare di stent grafts (protesi stent) in vasi renali		

39.B1.A4 ↔	Impianto (percutaneo) transluminale di stents senza liberazione di sostanza medicamentosa, arteria polmonare	39.B2.C1 ↔	Impianto (percutaneo) transluminale di stents con liberazione di sostanza medicamentosa, altre arterie addominali e pelviche
39.B1.C1 ↔	Impianto (percutaneo) transluminale di stents senza liberazione di sostanza medicamentosa, altre arterie addominali e pelviche	39.B2.D1 ↔	Impianto (percutaneo) transluminale di stents con liberazione di sostanza medicamentosa, vasi viscerali
39.B1.D1 ↔	Impianto (percutaneo) transluminale di stents senza liberazione di sostanza medicamentosa, vasi viscerali	39.B2.G1 ↔	Impianto (percutaneo) transluminale di stents con liberazione di sostanza medicamentosa, arterie della coscia
39.B1.G1 ↔	Impianto (percutaneo) transluminale di stents senza liberazione di sostanza medicamentosa, arterie della coscia	39.B2.H1 ↔	Impianto (percutaneo) transluminale di stents con liberazione di sostanza medicamentosa, vasi della gamba
39.B1.H1 ↔	Impianto (percutaneo) transluminale di stents senza liberazione di sostanza medicamentosa, vasi della gamba	39.B2.J3 ↔	Impianto (percutaneo) transluminale di stents con liberazione di sostanza medicamentosa, vena polmonare
39.B1.J3 ↔	Impianto (percutaneo) transluminale di stents senza liberazione di sostanza medicamentosa, vena polmonare	39.B2.J7 ↔	Impianto (percutaneo) transluminale di stents con liberazione di sostanza medicamentosa, vena cava
39.B1.J7 ↔	Impianto (percutaneo) transluminale di stents senza liberazione di sostanza medicamentosa, vena cava	39.B2.JB ↔	Impianto (percutaneo) transluminale di stents con liberazione di sostanza medicamentosa, altre vene addominali e pelviche
39.B1.JB ↔	Impianto (percutaneo) transluminale di stents senza liberazione di sostanza medicamentosa, altre vene addominali e pelviche	39.B2.JF ↔	Impianto (percutaneo) transluminale di stents con liberazione di sostanza medicamentosa, vene della coscia
39.B1.JF ↔	Impianto (percutaneo) transluminale di stents senza liberazione di sostanza medicamentosa, vene della coscia	39.B2.JI ↔	Impianto (percutaneo) transluminale di stents con liberazione di sostanza medicamentosa, vena porta
39.B1.JI ↔	Impianto (percutaneo) transluminale di stents senza liberazione di sostanza medicamentosa, vena porta	39.B2.L1 ↔	Impianto (percutaneo) transluminale di stents con liberazione di sostanza medicamentosa, vasi spinali
39.B1.L1 ↔	Impianto (percutaneo) transluminale di stents senza liberazione di sostanza medicamentosa, vasi spinali	39.B3.09 ↔	Impianto (percutaneo) transluminale di stents ricoperti senza liberazione di sostanza medicamentosa, altro
39.B2.09 ↔	Impianto (percutaneo) transluminale di stents con liberazione di sostanza medicamentosa, altro	39.B3.11 ↔	Impianto (percutaneo) transluminale di stents ricoperti senza liberazione di sostanza medicamentosa, vasi intracranici
39.B2.11 ↔	Impianto (percutaneo) transluminale di stents con liberazione di sostanza medicamentosa, vasi intracranici	39.B3.22 ↔	Impianto (percutaneo) transluminale di stents ricoperti senza liberazione di sostanza medicamentosa, arteria carotide NAS
39.B2.22 ↔	Impianto (percutaneo) transluminale di stents con liberazione di sostanza medicamentosa, arteria carotide NAS	39.B3.23 ↔	Impianto (percutaneo) transluminale di stents ricoperti senza liberazione di sostanza medicamentosa, arteria carotide comune
39.B2.23 ↔	Impianto (percutaneo) transluminale di stents con liberazione di sostanza medicamentosa, arteria carotide comune	39.B3.25 ↔	Impianto (percutaneo) transluminale di stents ricoperti senza liberazione di sostanza medicamentosa, arteria carotide interna extracranica
39.B2.25 ↔	Impianto (percutaneo) transluminale di stents con liberazione di sostanza medicamentosa, arteria carotide interna extracranica	39.B3.26 ↔	Impianto (percutaneo) transluminale di stents ricoperti senza liberazione di sostanza medicamentosa, arteria carotide interna extracranica con arteria carotide comune
39.B2.26 ↔	Impianto (percutaneo) transluminale di stents con liberazione di sostanza medicamentosa, arteria carotide interna extracranica con arteria carotide comune	39.B3.27 ↔	Impianto (percutaneo) transluminale di stents ricoperti senza liberazione di sostanza medicamentosa, arteria carotide esterna
39.B2.27 ↔	Impianto (percutaneo) transluminale di stents con liberazione di sostanza medicamentosa, arteria carotide esterna	39.B3.28 ↔	Impianto (percutaneo) transluminale di stents ricoperti senza liberazione di sostanza medicamentosa, arteria vertebrale extracranica
39.B2.28 ↔	Impianto (percutaneo) transluminale di stents con liberazione di sostanza medicamentosa, arteria vertebrale extracranica	39.B3.31 ↔	Impianto (percutaneo) transluminale di stents ricoperti senza liberazione di sostanza medicamentosa, vasi di spalla e braccio
39.B2.31 ↔	Impianto (percutaneo) transluminale di stents con liberazione di sostanza medicamentosa, vasi di spalla e braccio	39.B3.51 ↔	Impianto (percutaneo) transluminale di stents ricoperti senza liberazione di sostanza medicamentosa, vasi dell'avambraccio
39.B2.51 ↔	Impianto (percutaneo) transluminale di stents con liberazione di sostanza medicamentosa, vasi dell'avambraccio	39.B3.81 ↔	Impianto (percutaneo) transluminale di stents ricoperti senza liberazione di sostanza medicamentosa, altri vasi toracici
39.B2.71 ↔	Impianto (percutaneo) transluminale di stents con liberazione di sostanza medicamentosa, aorta	39.B3.C1 ↔	Impianto (percutaneo) transluminale di stents ricoperti senza liberazione di sostanza medicamentosa, altre arterie addominali e pelviche
39.B2.74 ↔	Impianto (percutaneo) transluminale di stents con liberazione di sostanza medicamentosa, istmo aortico	39.B3.D1 ↔	Impianto (percutaneo) transluminale di stents ricoperti senza liberazione di sostanza medicamentosa, vasi viscerali
39.B2.81 ↔	Impianto (percutaneo) transluminale di stents con liberazione di sostanza medicamentosa, altri vasi toracici	39.B3.G1 ↔	Impianto (percutaneo) transluminale di stents ricoperti senza liberazione di sostanza medicamentosa, arterie della coscia
39.B2.A4 ↔	Impianto (percutaneo) transluminale di stents con liberazione di sostanza medicamentosa, arteria polmonare		

39.B3.H1 ↔	Impianto (percutaneo) transluminale di stents ricoperti senza liberazione di sostanza medicamentosa, vasi della gamba	39.B4.JF ↔	Impianto (percutaneo) transluminale di stents ricoperti con liberazione di sostanza medicamentosa, vene della coscia
39.B3.J7 ↔	Impianto (percutaneo) transluminale di stents ricoperti senza liberazione di sostanza medicamentosa, vena cava	39.B4.JI ↔	Impianto (percutaneo) transluminale di stents ricoperti con liberazione di sostanza medicamentosa, vena porta
39.B3.JB ↔	Impianto (percutaneo) transluminale di stents ricoperti senza liberazione di sostanza medicamentosa, altre vene addominali e pelviche	39.B4.L1 ↔	Impianto (percutaneo) transluminale di stents ricoperti con liberazione di sostanza medicamentosa, vasi spinali
39.B3.JF ↔	Impianto (percutaneo) transluminale di stents ricoperti senza liberazione di sostanza medicamentosa, vene della coscia	39.B5.09 ↔	Impianto (percutaneo) transluminale di stents Cheatham Platinum non ricoperti, altro
39.B3.JI ↔	Impianto (percutaneo) transluminale di stents ricoperti senza liberazione di sostanza medicamentosa, vena porta	39.B5.11 ↔	Impianto (percutaneo) transluminale di stents Cheatham Platinum non ricoperti, vasi intracranici
39.B3.L1 ↔	Impianto (percutaneo) transluminale di stents ricoperti senza liberazione di sostanza medicamentosa, vasi spinali	39.B5.22 ↔	Impianto (percutaneo) transluminale di stents Cheatham Platinum non ricoperti, arteria carotide NAS
39.B4.09 ↔	Impianto (percutaneo) transluminale di stents ricoperti con liberazione di sostanza medicamentosa, altro	39.B5.23 ↔	Impianto (percutaneo) transluminale di stents Cheatham Platinum non ricoperti, arteria carotide comune
39.B4.11 ↔	Impianto (percutaneo) transluminale di stents ricoperti con liberazione di sostanza medicamentosa, vasi intracranici	39.B5.25 ↔	Impianto (percutaneo) transluminale di stents Cheatham Platinum non ricoperti, arteria carotide interna extracranica
39.B4.22 ↔	Impianto (percutaneo) transluminale di stents ricoperti con liberazione di sostanza medicamentosa, arteria carotide NAS	39.B5.26 ↔	Impianto (percutaneo) transluminale di stents Cheatham Platinum non ricoperti, arteria carotide interna extracranica con arteria carotide comune
39.B4.23 ↔	Impianto (percutaneo) transluminale di stents ricoperti con liberazione di sostanza medicamentosa, arteria carotide comune	39.B5.27 ↔	Impianto (percutaneo) transluminale di stents Cheatham Platinum non ricoperti, arteria carotide esterna
39.B4.25 ↔	Impianto (percutaneo) transluminale di stents ricoperti con liberazione di sostanza medicamentosa, arteria carotide interna extracranica	39.B5.31 ↔	Impianto (percutaneo) transluminale di stents Cheatham Platinum non ricoperti, vasi di spalla e braccio
39.B4.26 ↔	Impianto (percutaneo) transluminale di stents ricoperti con liberazione di sostanza medicamentosa, arteria carotide interna extracranica con arteria carotide comune	39.B5.51 ↔	Impianto (percutaneo) transluminale di stents Cheatham Platinum non ricoperti, vasi dell'avambraccio
39.B4.27 ↔	Impianto (percutaneo) transluminale di stents ricoperti con liberazione di sostanza medicamentosa, arteria carotide esterna	39.B5.71 ↔	Impianto (percutaneo) transluminale di stents Cheatham Platinum non ricoperti, aorta
39.B4.28 ↔	Impianto (percutaneo) transluminale di stents ricoperti con liberazione di sostanza medicamentosa, arteria vertebrale extracranica	39.B5.74 ↔	Impianto (percutaneo) transluminale di stents Cheatham Platinum non ricoperti, istmo aortico
39.B4.31 ↔	Impianto (percutaneo) transluminale di stents ricoperti con liberazione di sostanza medicamentosa, vasi di spalla e braccio	39.B5.81 ↔	Impianto (percutaneo) transluminale di stents Cheatham Platinum non ricoperti, altri vasi toracici
39.B4.51 ↔	Impianto (percutaneo) transluminale di stents ricoperti con liberazione di sostanza medicamentosa, vasi dell'avambraccio	39.B5.C1 ↔	Impianto (percutaneo) transluminale di stents Cheatham Platinum non ricoperti, altre arterie addominali e pelviche
39.B4.81 ↔	Impianto (percutaneo) transluminale di stents ricoperti con liberazione di sostanza medicamentosa, altri vasi toracici	39.B5.D1 ↔	Impianto (percutaneo) transluminale di stents Cheatham Platinum non ricoperti, vasi viscerali
39.B4.C1 ↔	Impianto (percutaneo) transluminale di stents ricoperti con liberazione di sostanza medicamentosa, altre arterie addominali e pelviche	39.B5.G1 ↔	Impianto (percutaneo) transluminale di stents Cheatham Platinum non ricoperti, arterie della coscia
39.B4.D1 ↔	Impianto (percutaneo) transluminale di stents ricoperti con liberazione di sostanza medicamentosa, vasi viscerali	39.B5.H1 ↔	Impianto (percutaneo) transluminale di stents Cheatham Platinum non ricoperti, vasi della gamba
39.B4.G1 ↔	Impianto (percutaneo) transluminale di stents ricoperti con liberazione di sostanza medicamentosa, arterie della coscia	39.B5.J7 ↔	Impianto (percutaneo) transluminale di stents Cheatham Platinum non ricoperti, vena cava
39.B4.H1 ↔	Impianto (percutaneo) transluminale di stents ricoperti con liberazione di sostanza medicamentosa, vasi della gamba	39.B5.JB ↔	Impianto (percutaneo) transluminale di stents Cheatham Platinum non ricoperti, altre vene addominali e pelviche
39.B4.J7 ↔	Impianto (percutaneo) transluminale di stents ricoperti con liberazione di sostanza medicamentosa, vena cava	39.B5.JF ↔	Impianto (percutaneo) transluminale di stents Cheatham Platinum non ricoperti, vene della coscia
39.B4.JB ↔	Impianto (percutaneo) transluminale di stents ricoperti con liberazione di sostanza medicamentosa, altre vene addominali e pelviche	39.B5.JI ↔	Impianto (percutaneo) transluminale di stents Cheatham Platinum non ricoperti, vena porta
		39.B5.L1 ↔	Impianto (percutaneo) transluminale di stents Cheatham Platinum non ricoperti, vasi spinali
		39.B6.09 ↔	Impianto (percutaneo) transluminale di stents Cheatham Platinum ricoperti, altro
		39.B6.11 ↔	Impianto (percutaneo) transluminale di stents Cheatham Platinum ricoperti, vasi intracranici
		39.B6.22 ↔	Impianto (percutaneo) transluminale di stents Cheatham Platinum ricoperti, arteria carotide NAS
		39.B6.23 ↔	Impianto (percutaneo) transluminale di stents Cheatham Platinum ricoperti, arteria carotide comune

39.B6.25 ↔	Impianto (percutaneo) transluminale di stents Cheatham Platinum ricoperti, arteria carotide interna extracranica	39.B7.A4 ↔	Impianto (percutaneo) transluminale di stents di grande diametro non ricoperti, arteria polmonare
39.B6.26 ↔	Impianto (percutaneo) transluminale di stents Cheatham Platinum ricoperti, arteria carotide interna extracranica con arteria carotide comune	39.B7.C1 ↔	Impianto (percutaneo) transluminale di stents di grande diametro non ricoperti, altre arterie addominali e pelviche
39.B6.27 ↔	Impianto (percutaneo) transluminale di stents Cheatham Platinum ricoperti, arteria carotide esterna	39.B7.D1 ↔	Impianto (percutaneo) transluminale di stents di grande diametro non ricoperti, vasi viscerali
39.B6.31 ↔	Impianto (percutaneo) transluminale di stents Cheatham Platinum ricoperti, vasi di spalla e braccio	39.B7.G1 ↔	Impianto (percutaneo) transluminale di stents di grande diametro non ricoperti, arterie della coscia
39.B6.51 ↔	Impianto (percutaneo) transluminale di stents Cheatham Platinum ricoperti, vasi dell'avambraccio	39.B7.H1 ↔	Impianto (percutaneo) transluminale di stents di grande diametro non ricoperti, vasi della gamba
39.B6.71 ↔	Impianto (percutaneo) transluminale di stents Cheatham Platinum ricoperti, aorta	39.B7.J3 ↔	Impianto (percutaneo) transluminale di stents di grande diametro non ricoperti, vena polmonare
39.B6.74 ↔	Impianto (percutaneo) transluminale di stents Cheatham Platinum ricoperti, istmo aortico	39.B7.J7 ↔	Impianto (percutaneo) transluminale di stents di grande diametro non ricoperti, vena cava
39.B6.81 ↔	Impianto (percutaneo) transluminale di stents Cheatham Platinum ricoperti, altri vasi toracici	39.B7.JB ↔	Impianto (percutaneo) transluminale di stents di grande diametro non ricoperti, altre vene addominali e pelviche
39.B6.C1 ↔	Impianto (percutaneo) transluminale di stents Cheatham Platinum ricoperti, altre arterie addominali e pelviche	39.B7.JF ↔	Impianto (percutaneo) transluminale di stents di grande diametro non ricoperti, vene della coscia
39.B6.D1 ↔	Impianto (percutaneo) transluminale di stents Cheatham Platinum ricoperti, vasi viscerali	39.B7.JI ↔	Impianto (percutaneo) transluminale di stents di grande diametro non ricoperti, vena porta
39.B6.G1 ↔	Impianto (percutaneo) transluminale di stents Cheatham Platinum ricoperti, arterie della coscia	39.B7.L1 ↔	Impianto (percutaneo) transluminale di stents di grande diametro non ricoperti, vasi spinali
39.B6.H1 ↔	Impianto (percutaneo) transluminale di stents Cheatham Platinum ricoperti, vasi della gamba	39.B8.09 ↔	Impianto (percutaneo) transluminale di stents di grande diametro ricoperti, altro
39.B6.J7 ↔	Impianto (percutaneo) transluminale di stents Cheatham Platinum ricoperti, vena cava	39.B8.11 ↔	Impianto (percutaneo) transluminale di stents di grande diametro ricoperti, vasi intracranici
39.B6.JB ↔	Impianto (percutaneo) transluminale di stents Cheatham Platinum ricoperti, altre vene addominali e pelviche	39.B8.22 ↔	Impianto (percutaneo) transluminale di stents di grande diametro ricoperti, arteria carotide NAS
39.B6.JF ↔	Impianto (percutaneo) transluminale di stents Cheatham Platinum ricoperti, vene della coscia	39.B8.23 ↔	Impianto (percutaneo) transluminale di stents di grande diametro ricoperti, arteria carotide comune
39.B6.JI ↔	Impianto (percutaneo) transluminale di stents Cheatham Platinum ricoperti, vena porta	39.B8.25 ↔	Impianto (percutaneo) transluminale di stents di grande diametro ricoperti, arteria carotide interna extracranica
39.B6.L1 ↔	Impianto (percutaneo) transluminale di stents Cheatham Platinum ricoperti, vasi spinali	39.B8.26 ↔	Impianto (percutaneo) transluminale di stents di grande diametro ricoperti, arteria carotide interna extracranica con arteria carotide comune
39.B7.09 ↔	Impianto (percutaneo) transluminale di stents di grande diametro non ricoperti, altro	39.B8.27 ↔	Impianto (percutaneo) transluminale di stents di grande diametro ricoperti, arteria carotide esterna
39.B7.11 ↔	Impianto (percutaneo) transluminale di stents di grande diametro non ricoperti, vasi intracranici	39.B8.28 ↔	Impianto (percutaneo) transluminale di stents di grande diametro ricoperti, arteria vertebrale extracranica
39.B7.22 ↔	Impianto (percutaneo) transluminale di stents di grande diametro non ricoperti, arteria carotide NAS	39.B8.31 ↔	Impianto (percutaneo) transluminale di stents di grande diametro ricoperti, vasi di spalla e braccio
39.B7.23 ↔	Impianto (percutaneo) transluminale di stents di grande diametro non ricoperti, arteria carotide comune	39.B8.51 ↔	Impianto (percutaneo) transluminale di stents di grande diametro ricoperti, vasi dell'avambraccio
39.B7.25 ↔	Impianto (percutaneo) transluminale di stents di grande diametro non ricoperti, arteria carotide interna extracranica	39.B8.71 ↔	Impianto (percutaneo) transluminale di stents di grande diametro ricoperti, aorta
39.B7.26 ↔	Impianto (percutaneo) transluminale di stents di grande diametro non ricoperti, arteria carotide interna extracranica con arteria carotide comune	39.B8.74 ↔	Impianto (percutaneo) transluminale di stents di grande diametro ricoperti, istmo aortico
39.B7.27 ↔	Impianto (percutaneo) transluminale di stents di grande diametro non ricoperti, arteria carotide esterna	39.B8.81 ↔	Impianto (percutaneo) transluminale di stents di grande diametro ricoperti, altri vasi toracici
39.B7.28 ↔	Impianto (percutaneo) transluminale di stents di grande diametro non ricoperti, arteria vertebrale extracranica	39.B8.A4 ↔	Impianto (percutaneo) transluminale di stents di grande diametro ricoperti, arteria polmonare
39.B7.31 ↔	Impianto (percutaneo) transluminale di stents di grande diametro non ricoperti, vasi di spalla e braccio	39.B8.C1 ↔	Impianto (percutaneo) transluminale di stents di grande diametro ricoperti, altre arterie addominali e pelviche
39.B7.51 ↔	Impianto (percutaneo) transluminale di stents di grande diametro non ricoperti, vasi dell'avambraccio	39.B8.D1 ↔	Impianto (percutaneo) transluminale di stents di grande diametro ricoperti, vasi viscerali
39.B7.71 ↔	Impianto (percutaneo) transluminale di stents di grande diametro non ricoperti, aorta	39.B8.G1 ↔	Impianto (percutaneo) transluminale di stents di grande diametro ricoperti, arterie della coscia
39.B7.74 ↔	Impianto (percutaneo) transluminale di stents di grande diametro non ricoperti, istmo aortico	39.B8.H1 ↔	Impianto (percutaneo) transluminale di stents di grande diametro ricoperti, vasi della gamba
39.B7.81 ↔	Impianto (percutaneo) transluminale di stents di grande diametro non ricoperti, altri vasi toracici	39.B8.J3 ↔	Impianto (percutaneo) transluminale di stents di grande diametro ricoperti, vena polmonare
		39.B8.J7 ↔	Impianto (percutaneo) transluminale di stents di grande diametro ricoperti, vena cava
		39.B8.JB ↔	Impianto (percutaneo) transluminale di stents di grande diametro ricoperti, altre vene addominali e pelviche

39.B8.JF ↔	Impianto (percutaneo) transluminale di stents di grande diametro ricoperti, vene della coscia	39.BH.74 ↔	Impianto (percutaneo) transluminale di stents per flusso laminare in caso di aneurismi, istmo aortico
39.B8.JI ↔	Impianto (percutaneo) transluminale di stents di grande diametro ricoperti, vena porta	39.BH.81 ↔	Impianto (percutaneo) transluminale di stents per flusso laminare in caso di aneurismi, altri vasi toracici
39.B8.L1 ↔	Impianto (percutaneo) transluminale di stents di grande diametro ricoperti, vasi spinali	39.BH.C1 ↔	Impianto (percutaneo) transluminale di stents per flusso laminare in caso di aneurismi, altre arterie addominali e pelviche
39.BA.09 ↔	Impianto (percutaneo) transluminale di growth stents non ricoperti, altro	39.BH.D1 ↔	Impianto (percutaneo) transluminale di stents per flusso laminare in caso di aneurismi, vasi viscerali
39.BA.A4 ↔	Impianto (percutaneo) transluminale di growth stents non ricoperti, arteria polmonare	39.BH.G1 ↔	Impianto (percutaneo) transluminale di stents per flusso laminare in caso di aneurismi, arterie della coscia
39.BA.J3 ↔	Impianto (percutaneo) transluminale di growth stents non ricoperti, vena polmonare	39.BH.H1 ↔	Impianto (percutaneo) transluminale di stents per flusso laminare in caso di aneurismi, vasi della gamba
39.BB.09 ↔	Impianto (percutaneo) transluminale di growth stents ricoperti, altro	39.BH.J7 ↔	Impianto (percutaneo) transluminale di stents per flusso laminare in caso di aneurismi, vena cava
39.BB.A4 ↔	Impianto (percutaneo) transluminale di growth stents ricoperti, arteria polmonare	39.BH.JB ↔	Impianto (percutaneo) transluminale di stents per flusso laminare in caso di aneurismi, altre vene addominali e pelviche
39.BB.J3 ↔	Impianto (percutaneo) transluminale di growth stents ricoperti, vena polmonare	39.BH.JF ↔	Impianto (percutaneo) transluminale di stents per flusso laminare in caso di aneurismi, vene della coscia
39.BE ↔	Impianto (percutaneo) transluminale di stent per biforcazioni autoespandente, intracranico	39.BH.JI ↔	Impianto (percutaneo) transluminale di stents per flusso laminare in caso di aneurismi, vena porta
39.BF.09 ↔	Impianto (percutaneo) transluminale di microstents autoespandenti, altro	39.BH.L1 ↔	Impianto (percutaneo) transluminale di stents per flusso laminare in caso di aneurismi, vasi spinali
39.BF.11 ↔	Impianto (percutaneo) transluminale di microstents autoespandenti, vasi intracranici	40.11.10 ↔	Biopsia a cielo aperto (mediante incisione) di linfonodo mediastinico, paraaortico, iliaco o pelvico
39.BF.51 ↔	Impianto (percutaneo) transluminale di microstents autoespandenti, vasi dell'avambraccio	40.11.11 ↔	Biopsia a cielo aperto (mediante incisione) di linfonodo cervicale, sopraclavicolare, ascellare o inguinale
39.BF.H1 ↔	Impianto (percutaneo) transluminale di microstents autoespandenti, vasi della gamba	40.21.00 ↔	Asportazione di linfonodo cervicale profondo, NAS
39.BG.09 ↔	Impianto (percutaneo) transluminale di stents in nitinol a filo singolo, altro	40.21.10 ↔	Asportazione di singoli linfonodi e vasi linfatici, cervicali, senza marcatura
39.BG.31 ↔	Impianto (percutaneo) transluminale di stents in nitinol a filo singolo, vasi di spalla e braccio	40.21.11 ↔	Asportazione di singoli linfonodi e vasi linfatici, cervicali, con marcatura con radionuclidi o colorante (linfadenectomia del linfonodo sentinella)
39.BG.81 ↔	Impianto (percutaneo) transluminale di stents in nitinol a filo singolo, altri vasi toracici	40.21.99 ↔	Asportazione di linfonodo cervicale profondo, altro
39.BG.C1 ↔	Impianto (percutaneo) transluminale di stents in nitinol a filo singolo, altre arterie addominali e pelviche	40.22.00 ↔	Asportazione di linfonodo mammario interno, NAS
39.BG.G1 ↔	Impianto (percutaneo) transluminale di stents in nitinol a filo singolo, arterie della coscia	40.22.10 ↔	Asportazione di linfonodo mammario interno, per via toracoscopica
39.BG.H1 ↔	Impianto (percutaneo) transluminale di stents in nitinol a filo singolo, vasi della gamba	40.22.20 ↔	Asportazione di linfonodo mammario interno, chirurgica a cielo aperto
39.BH.09 ↔	Impianto (percutaneo) transluminale di stents per flusso laminare in caso di aneurismi, altro	40.22.99 ↔	Asportazione di linfonodo mammario interno, altro
39.BH.11 ↔	Impianto (percutaneo) transluminale di stents per flusso laminare in caso di aneurismi, vasi intracranici	40.23.00 ↔	Asportazione di linfonodo ascellare, NAS
39.BH.22 ↔	Impianto (percutaneo) transluminale di stents per flusso laminare in caso di aneurismi, arteria carotide NAS	40.23.10 ↔	Asportazione di linfonodo ascellare, senza marcatura
39.BH.23 ↔	Impianto (percutaneo) transluminale di stents per flusso laminare in caso di aneurismi, arteria carotide comune	40.23.11 ↔	Asportazione di linfonodo ascellare, con marcatura con radionuclidi o colorante (linfadenectomia del linfonodo sentinella)
39.BH.25 ↔	Impianto (percutaneo) transluminale di stents per flusso laminare in caso di aneurismi, arteria carotide interna extracranica	40.23.99 ↔	Asportazione di linfonodo ascellare, altro
39.BH.26 ↔	Impianto (percutaneo) transluminale di stents per flusso laminare in caso di aneurismi, arteria carotide interna extracranica con arteria carotide comune	40.24.00 ↔	Asportazione di linfonodo inguinale, NAS
39.BH.27 ↔	Impianto (percutaneo) transluminale di stents per flusso laminare in caso di aneurismi, arteria carotide esterna	40.24.10 ↔	Asportazione di linfonodo inguinale, chirurgica a cielo aperto, senza marcatura
39.BH.28 ↔	Impianto (percutaneo) transluminale di stents per flusso laminare in caso di aneurismi, arteria vertebrale extracranica	40.24.11 ↔	Asportazione di linfonodo inguinale, chirurgica a cielo aperto, con marcatura con radionuclidi o colorante (linfadenectomia del linfonodo sentinella)
39.BH.31 ↔	Impianto (percutaneo) transluminale di stents per flusso laminare in caso di aneurismi, vasi di spalla e braccio	40.24.20 ↔	Asportazione di linfonodo inguinale, per via laparoscopica
39.BH.51 ↔	Impianto (percutaneo) transluminale di stents per flusso laminare in caso di aneurismi, vasi dell'avambraccio	40.24.99 ↔	Asportazione di linfonodo inguinale, altro
39.BH.71 ↔	Impianto (percutaneo) transluminale di stents per flusso laminare in caso di aneurismi, aorta	40.29.10 ↔	Asportazione di linfonodo mediastinico, NAS
		40.29.11 ↔	Asportazione di linfonodo mediastinico, chirurgica a cielo aperto
		40.29.12 ↔	Asportazione di linfonodo mediastinico, per via toracoscopica
		40.29.19 ↔	Asportazione di linfonodo mediastinico, altro
		40.29.20 ↔	Asportazione di linfonodo para-aortico
		40.29.30 ↔	Asportazione di linfonodo iliaco
		40.29.70 ↔	Asportazione di linfangioma o di igroma cistico
		40.29.80 ↔	Asportazione di più stazioni linfonodali addominali (con biopsia epatica), NAS

- 40.29.81 ↔ Asportazione di più stazioni linfonodali addominali (con biopsia epatica), chirurgica a cielo aperto [laparotomia di staging]
- 40.29.82 ↔ Asportazione di più stazioni linfonodali addominali (con biopsia epatica), per via laparoscopica [laparoscopia di staging]
- 40.29.89 ↔ Asportazione di più stazioni linfonodali addominali (con biopsia epatica), altro
- 40.29.99 ↔ Asportazione semplice di altre strutture linfatiche, altro
- 40.3X.10 ↔ Linfadenectomia regionale quale intervento indipendente, NAS
- 40.3X.11 ↔ Linfadenectomia regionale quale intervento indipendente, cervicale
- 40.3X.12 ↔ Linfadenectomia regionale quale intervento indipendente, ascellare
- 40.3X.13 ↔ Linfadenectomia regionale quale intervento indipendente, para-aortica, pelvica, otturatoria o iliaca
- 40.3X.14 ↔ Linfadenectomia regionale quale intervento indipendente, inguinale, chirurgica a cielo aperto
- 40.3X.15 ↔ Linfadenectomia regionale quale intervento indipendente, inguinale, per via laparoscopica
- 40.3X.16 ↔ Linfadenectomia regionale quale intervento indipendente, mediastinica e peribronchiale
- 40.3X.19 ↔ Linfadenectomia regionale quale intervento indipendente, altro
- 40.3X.21 ↔ Linfadenectomia regionale in corso di altro intervento, cervicale
- 40.3X.22 ↔ Linfadenectomia regionale in corso di altro altro intervento, ascellare
- 40.3X.23 ↔ Linfadenectomia regionale in corso di altro intervento, para-aortica, pelvica o iliaca
- 40.3X.24 ↔ Linfadenectomia regionale in corso di altro intervento, otturatoria
- 40.3X.25 ↔ Linfadenectomia regionale in corso di altro intervento, inguinale
- 40.3X.26 ↔ Linfadenectomia regionale in corso di altro intervento, mediastinica e peribronchiale
- 40.3X.29 ↔ Linfadenectomia regionale in corso di altro intervento, altro
- 40.50 ↔ Asportazione radicale di linfonodi, NAS
- 40.51.00 ↔ Asportazione radicale dei linfonodi ascellari, NAS
- 40.51.10 ↔ Asportazione radicale dei linfonodi ascellari quale intervento indipendente
- 40.51.11 ↔ Asportazione radicale dei linfonodi ascellari nel quadro di un altro intervento
- 40.51.99 ↔ Asportazione radicale dei linfonodi ascellari, altro
- 40.52.00 ↔ Asportazione radicale dei linfonodi periaortici, NAS
- 40.52.10 ↔ Asportazione radicale dei linfonodi retroperitoneali (para-aortici, paracavali) e pelvici quale intervento indipendente
- 40.52.11 ↔ Asportazione radicale dei linfonodi retroperitoneali (para-aortici, paracavali) e pelvici nel quadro di un altro intervento
- 40.52.99 ↔ Asportazione radicale dei linfonodi periaortici, altro
- 40.53.00 ↔ Asportazione radicale dei linfonodi iliaci, NAS
- 40.53.10 ↔ Asportazione radicale dei linfonodi iliaci quale intervento indipendente
- 40.53.11 ↔ Asportazione radicale dei linfonodi iliaci in corso di altro intervento
- 40.53.99 ↔ Asportazione radicale dei linfonodi iliaci, altro
- 40.54.00 ↔ Dissezione radicale dei linfonodi inguinali, NAS
- 40.54.10 ↔ Dissezione radicale dei linfonodi inguinali quale intervento indipendente
- 40.54.11 ↔ Dissezione radicale dei linfonodi inguinali in corso di altro intervento
- 40.54.99 ↔ Dissezione radicale dei linfonodi inguinali, altro
- 40.59.00 ↔ Asportazione radicale di altri linfonodi, NAS
- 40.59.10 ↔ Asportazione radicale di altri linfonodi quale intervento indipendente, NAS
- 40.59.11 ↔ Asportazione radicale di linfonodi mediastinici quale intervento indipendente
- 40.59.12 ↔ Asportazione radicale di linfonodi peribronchiali quale intervento indipendente
- 40.59.19 ↔ Asportazione radicale di altri linfonodi quale intervento indipendente, altro
- 40.59.20 ↔ Asportazione radicale di altri linfonodi in corso di altro intervento, NAS
- 40.59.21 ↔ Asportazione radicale di linfonodi mediastinici in corso di altro intervento
- 40.59.22 ↔ Asportazione radicale di linfonodi peribronchiali in corso di altro intervento
- 40.59.29 ↔ Asportazione radicale di altri linfonodi in corso di altro intervento, altro
- 40.59.99 ↔ Asportazione radicale di altri linfonodi, altro
- 40.71.11 ↔ Anastomosi linfovenosa microchirurgica
- 40.71.21 ↔ Trapianto di linfonodi con anastomosi microvascolare
- 40.71.31 ↔ Trapianto di vasi linfatici periferici con anastomosi microvascolare
- 40.79 ↔ Ricostruzione plastica e trapianto di strutture linfatiche, altro
- 40.9X.20 ↔ Incisione di linfocele
- 41.42.00 ↔ Asportazione o distruzione di lesione o tessuto della milza, NAS
- 41.42.10 ↔ Asportazione di lesione o tessuto della milza
- 41.42.20 ↔ Distruzione di lesione o tessuto della milza
- 41.42.99 ↔ Asportazione o distruzione di lesione o tessuto della milza, altro
- 41.43 ↔ Splenectomia parziale
- 41.5 ↔ Splenectomia totale
- 44.44 ↔ Embolizzazione mediante catetere per sanguinamento gastrico o duodenale
- 50.12.00 ↔ Biopsia a cielo aperto del fegato, NAS
- 50.12.09 ↔ Biopsia a cielo aperto del fegato, altro
- 50.12.11 ↔ Biopsia del fegato, mediante escissione, chirurgica a cielo aperto
- 50.12.12 ↔ Biopsia del fegato, mediante agobiopsia, chirurgica a cielo aperto
- 50.14 ↔ Biopsia laparoscopica del fegato
- 55.01.11 ↔ Nefrotomia, chirurgica a cielo aperto
- 55.01.12 ↔ Nefrotomia, chirurgica a cielo aperto per esplorazione
- 55.01.13 ↔ Nefrotomia, chirurgica a cielo aperto per puntura di cisti
- 55.24 ↔ Biopsia renale a cielo aperto
- 55.81 ↔ Sutura di lacerazione renale
- 55.84 ↔ Riduzione di torsione di peduncolo renale
- 62.3X.00 ↔ Orchiectomia monolaterale, NAS
- 62.3X.10 ↔ Orchiectomia monolaterale, scrotale, senza epididimectomia
- 62.3X.11 ↔ Orchiectomia monolaterale, scrotale, con epididimectomia
- 62.3X.20 ↔ Orchiectomia monolaterale, testicolo inguinale, senza epididimectomia
- 62.3X.21 ↔ Orchiectomia monolaterale, testicolo inguinale, con epididimectomia
- 62.3X.30 ↔ Orchiectomia monolaterale, testicolo addominale, chirurgica a cielo aperto
- 62.3X.31 ↔ Orchiectomia monolaterale, testicolo addominale, per via laparoscopica
- 62.3X.40 ↔ Orchiectomia monolaterale, radicale
- 62.3X.99 ↔ Orchiectomia monolaterale, altro
- 62.41 ↔ Orchiectomia bilaterale nello stesso intervento
- 77.11.10 ↔ Incisione della scapola e della clavicola, Esplorazione e trapanazione
- 77.11.11 ↔ Incisione della scapola e della clavicola, Rimozione di corpo estraneo
- 77.11.12 ↔ Incisione della scapola e della clavicola, Impianto e rimozione di sistema di somministrazione farmacologica

77.11.13 ↔	Incisione della scapola e della clavicola, Drenaggio	78.59.99 ↔	Fissazione interna di altre ossa specificate, senza riduzione di frattura, escluse quelle facciali, altro
77.11.20 ↔	Incisione delle coste e dello sterno, Esplorazione e trapanazione	78.61.11 ↔	Rimozione di dispositivo impiantato da coste e sterno
77.11.21 ↔	Incisione delle coste e dello sterno, Rimozione di corpo estraneo	78.91 ↔	Inserzione di stimolatore di crescita ossea su clavicola, coste e sterno
77.11.22 ↔	Incisione delle coste e dello sterno, Impianto e rimozione di sistema di somministrazione farmacologica	78.97 ↔	Inserzione di stimolatore di crescita ossea sulla tibia e fibula
77.11.23 ↔	Incisione delle coste e dello sterno, Drenaggio	78.99 ↔	Inserzione di stimolatore di crescita ossea su altre ossa specificate, escluse quelle facciali
77.11.99 ↔	Altra incisione della scapola, della clavicola, delle coste e dello sterno senza sezione, altro	79.19.00 ↔	Riduzione chiusa di frattura di altre ossa specificate, escluse quelle facciali, con fissazione interna, NAS
77.29.00 ↔	Osteotomia cuneiforme di altre ossa specificate, escluse quelle facciali, NAS	79.19.11 ↔	Riduzione chiusa di frattura delle coste, con fissazione interna
77.31.10 ↔	Altra sezione della scapola	79.19.12 ↔	Riduzione chiusa di frattura dello sterno, con fissazione interna
77.31.11 ↔	Altra sezione della clavicola	79.19.99 ↔	Riduzione chiusa di frattura di altre ossa specificate, escluse quelle facciali, con fissazione interna, altro
77.31.20 ↔	Altra sezione delle coste	79.29.00 ↔	Riduzione aperta di frattura di altre ossa specificate, escluse quelle facciali, senza fissazione interna, NAS
77.31.21 ↔	Altra sezione dello sterno	79.29.20 ↔	Riduzione aperta di frattura delle ossa pelviche, senza fissazione interna
77.39.49 ↔	Altra sezione di falangi dei piedi	79.29.99 ↔	Riduzione aperta di frattura di altre ossa specificate, escluse quelle facciali, senza fissazione interna, altro
77.61.00 ↔	Asportazione e distruzione locale di lesione o tessuto della scapola, della clavicola, delle coste e dello sterno, NAS	79.39.00 ↔	Riduzione aperta di frattura di altre ossa specificate, escluse quelle facciali, con fissazione interna, NAS
77.61.99 ↔	Asportazione e distruzione locale di lesione o tessuto della scapola, della clavicola, delle coste e dello sterno, altro	79.39.99 ↔	Riduzione aperta di frattura di altre ossa specificate, escluse quelle facciali, con fissazione interna, altro
77.81.00 ↔	Altra osteotomia parziale della scapola, della clavicola, delle coste e dello sterno, NAS	79.40 ↔	Riduzione chiusa di epifisiolisi in sede non specificata
77.81.99 ↔	Altra osteotomia parziale della scapola, della clavicola, delle coste e dello sterno, altro	79.41 ↔	Riduzione chiusa di epifisiolisi dell'omero
77.89.30 ↔	Altra osteotomia parziale delle ossa pelviche	79.42 ↔	Riduzione chiusa di epifisiolisi del radio e dell'ulna
77.99.30 ↔	Osteotomia totale di ossa pelviche	79.45 ↔	Riduzione chiusa di epifisiolisi del femore
78.09.11 ↔	Innesto osseo di falangi delle mani, con peduncolo vascolare senza anastomosi microvascolare	79.46 ↔	Riduzione chiusa di epifisiolisi della tibia e della fibula
78.09.13 ↔	Innesto osteocondrale di falangi delle mani, autogeno e allogenico	79.49 ↔	Riduzione chiusa di epifisiolisi di altre ossa specificate, escluse quelle facciali
78.09.91 ↔	Innesto osseo di altre ossa specificate, escluse quelle facciali, con peduncolo vascolare senza anastomosi microvascolare	79.50 ↔	Riduzione aperta di epifisiolisi in sede non specificata
78.11.99 ↔	Applicazione di fissatore esterno della scapola, della clavicola, delle coste e dello sterno (Incl. Riduzione di frattura), altro	79.69 ↔	Sbrigliamento di frattura esposta di altre ossa specificate, escluse quelle facciali
78.19.90 ↔	Riduzione chiusa di frattura di altre ossa specificate con fissatore esterno	79.89.00 ↔	Riduzione aperta di lussazione in altra sede specificata, NAS
78.19.91 ↔	Riduzione aperta di frattura di altre ossa specificate con fissatore esterno	79.89.99 ↔	Riduzione aperta di lussazione in altra sede specificata, altro
78.19.99 ↔	Applicazione di fissatore esterno di altre ossa specificate, escluse quelle facciali (Incl. Riduzione di frattura), altro	80.09 ↔	Artrotomia per rimozione di protesi da altra sede specificata
78.29.00 ↔	Accorciamento di altre ossa specificate, escluse quelle facciali, NAS	80.19.00 ↔	Altra artrotomia di altra sede specificata, NAS
78.29.90 ↔	Epifisiodesi temporanea di altre ossa specificate, escluse quelle facciali	80.19.30 ↔	Artrotomia artroscopica dell'articolazione sacroiliaca, lavaggio articolare con drenaggio
78.29.91 ↔	Epifisiodesi permanente di altre ossa specificate, escluse quelle facciali	80.19.31 ↔	Artrotomia artroscopica dell'articolazione sacroiliaca, asportazione di corpo libero intra-articolare
78.29.92 ↔	Epifisiolisi terapeutica di altre ossa specificate, escluse quelle facciali	80.19.32 ↔	Artrotomia artroscopica dell'articolazione sacroiliaca, impianto o rimozione di sistema di somministrazione farmacologica
78.30 ↔	Allungamento delle ossa degli arti, sede non specificata	80.19.40 ↔	Artrotomia dell'articolazione sacroiliaca, lavaggio articolare con drenaggio
78.39.99 ↔	Allungamento di altre ossa specificate, escluse quelle facciali, altro	80.19.41 ↔	Artrotomia dell'articolazione sacroiliaca, asportazione di corpo libero intra-articolare
78.49.19 ↔	Altri interventi di riparazione o plastica su altre ossa specificate, altro	80.19.49 ↔	Altra artrotomia dell'articolazione sacroiliaca
78.51.10 ↔	Revisione senza sostituzione di materiale di osteosintesi di scapola, clavicola, coste e sterno	80.19.52 ↔	Artrotomia artroscopica della sinfisi pubica, impianto o rimozione di sistema di somministrazione farmacologica
78.59.00 ↔	Fissazione interna di altre ossa specificate, senza riduzione di frattura, escluse quelle facciali, NAS	80.19.59 ↔	Altra artrotomia della sinfisi pubica
78.59.30 ↔	Revisione senza sostituzione di materiale di osteosintesi delle ossa pelviche	80.19.90 ↔	Artrotomia artroscopica di altra sede specificata, lavaggio articolare con drenaggio
78.59.90 ↔	Revisione senza sostituzione di materiale di osteosintesi di altre ossa specificate, escluse quelle facciali	80.19.91 ↔	Artrotomia artroscopica di altra sede specificata, asportazione di corpo libero intra-articolare
		80.19.92 ↔	Artrotomia artroscopica di altra sede specificata, impianto o rimozione di sistema di somministrazione farmacologica
		80.19.93 ↔	Artrotomia di altra sede specificata, lavaggio articolare con drenaggio

80.19.94 ↔	Artrotomia di altra sede specificata, asportazione di corpo libero intra-articolare	81.99.27 ↔	Revisione chirurgica a cielo aperto di articolazione, Sinfisi pubica
80.19.99 ↔	Altra artrotomia di altra sede specificata, altro	81.99.28 ↔	Revisione chirurgica a cielo aperto di articolazione, Anca
80.40 ↔	Incisione di capsula articolare, legamenti o cartilagine in sede non specificata	81.99.29 ↔	Revisione chirurgica a cielo aperto di articolazione, altro
80.45 ↔	Incisione di capsula articolare, legamenti o cartilagine dell'anca	81.99.30 ↔	Interventi artroscopici sulla cartilagine articolare, NAS
80.49.20 ↔	Incisione di capsula articolare, legamenti o cartilagine, articolazione sacroiliaca	81.99.36 ↔	Interventi artroscopici sulla cartilagine articolare, Articolazione sacroiliaca
80.49.30 ↔	Incisione di capsula articolare, legamenti o cartilagine, sinfisi pubica	81.99.37 ↔	Interventi artroscopici sulla cartilagine articolare, Sinfisi pubica
81.29.99 ↔	Artrodesi di altra articolazione specificata, altro	81.99.38 ↔	Interventi artroscopici sulla cartilagine articolare, Anca
81.96.30 ↔	Altra riparazione articolare, Articolazione sacroiliaca, NAS	81.99.39 ↔	Interventi artroscopici sulla cartilagine articolare, altro
81.96.31 ↔	Altra riparazione articolare, Articolazione sacroiliaca, Rifissazione di frammento osteocondrale, per via artroscopica	81.99.40 ↔	Interventi chirurgici a cielo aperto sulla cartilagine articolare, NAS
81.96.32 ↔	Altra riparazione articolare, Articolazione sacroiliaca, Rifissazione di frammento osteocondrale, chirurgica a cielo aperto	81.99.46 ↔	Interventi chirurgici a cielo aperto sulla cartilagine articolare, Articolazione sacroiliaca
81.96.39 ↔	Altra riparazione articolare, Articolazione sacroiliaca, altro	81.99.47 ↔	Interventi chirurgici a cielo aperto sulla cartilagine articolare, Sinfisi pubica
81.96.3A ↔	Altra riparazione articolare, Articolazione sacroiliaca, Perforazione subcondrale, per via artroscopica	81.99.48 ↔	Interventi chirurgici a cielo aperto sulla cartilagine articolare, Anca
81.96.3B ↔	Altra riparazione articolare, Articolazione sacroiliaca, Perforazione subcondrale, chirurgica a cielo aperto	81.99.49 ↔	Interventi chirurgici a cielo aperto sulla cartilagine articolare, altro
81.96.3C ↔	Altra riparazione articolare, Articolazione sacroiliaca, Perforazione subcondrale con inserzione di impianto acellulare, per via artroscopica	81.99.50 ↔	Artrorisi e fissazione temporanea di articolazione, NAS
81.96.80 ↔	Altra riparazione di altra articolazione specificata, NAS	81.99.56 ↔	Artrorisi e fissazione temporanea di articolazione, Articolazione sacroiliaca
81.96.81 ↔	Altra riparazione di altra articolazione specificata, Rifissazione di frammento osteocondrale, per via artroscopica	81.99.57 ↔	Artrorisi e fissazione temporanea di articolazione, Sinfisi pubica
81.96.82 ↔	Altra riparazione di altra articolazione specificata, Rifissazione di frammento osteocondrale, chirurgica a cielo aperto	81.99.58 ↔	Artrorisi e fissazione temporanea di articolazione, Anca
81.96.89 ↔	Altra riparazione di altra articolazione specificata, altro	81.99.59 ↔	Artrorisi e fissazione temporanea, altro
81.96.8A ↔	Altra riparazione di altra articolazione specificata, Perforazione subcondrale, per via artroscopica	81.99.80 ↔	Altri interventi artroscopici sulle strutture articolari, NAS
81.96.8B ↔	Altra riparazione di altra articolazione specificata, Perforazione subcondrale, chirurgica a cielo aperto	81.99.89 ↔	Altri interventi artroscopici sulle strutture articolari, altro
81.96.8C ↔	Altra riparazione di altra articolazione specificata, Perforazione subcondrale con inserzione di impianto acellulare, per via artroscopica	81.99.90 ↔	Altri interventi chirurgici a cielo aperto sulle strutture articolari, NAS
81.96.92 ↔	Altri interventi di riparazione e plastica articolare, Rifissazione dell'apparato capsulo-legamentoso di altre articolazioni	81.99.97 ↔	Altri interventi chirurgici a cielo aperto sulle strutture articolari, Articolazione sacroiliaca
81.96.95 ↔	Altri interventi di riparazione e plastica articolare, Impianto di endoprotesi in articolazioni dell'estremità superiore, altro	81.99.98 ↔	Altri interventi chirurgici a cielo aperto sulle strutture articolari, Anca
81.96.97 ↔	Altri interventi di riparazione e plastica articolare, Intervento complesso di primo impianto/sostituzione di endoprotesi articolare associato a sostituzione di osso e/o a sostituzione di articolazioni adiacenti	81.99.99 ↔	Altri interventi sulle strutture articolari, altro
81.96.9B ↔	Altri interventi di riparazione e plastica articolare, altri interventi di plastica articolare	81.9A.1A ↔	Innesto di cartilagine e impianto di colture tissutali prodotte in vitro, articolazione sacroiliaca, per via artroscopica
81.97.10 ↔	Revisione di protesi articolare dell'arto superiore, senza sostituzione	81.9A.1J ↔	Innesto di cartilagine e impianto di colture tissutali prodotte in vitro, altre articolazioni, per via artroscopica
81.97.21 ↔	Revisione senza sostituzione, spalla, endoprotesi totale	81.9A.2A ↔	Innesto di cartilagine e impianto di colture tissutali prodotte in vitro, articolazione sacroiliaca, chirurgica a cielo aperto
81.97.22 ↔	Revisione senza sostituzione, spalla, protesi parziale	81.9A.2J ↔	Innesto di cartilagine e impianto di colture tissutali prodotte in vitro, altre articolazioni, chirurgica a cielo aperto
81.99.00 ↔	Altri interventi sulle strutture articolari, NAS	83.8A.30 ↔	Revisione di altra plastica con lembo con anastomosi microvascolare da muscolo o fascia, testa e collo
81.99.16 ↔	Revisione artroscopica di articolazione, Articolazione sacroiliaca	83.8A.31 ↔	Revisione di altra plastica con lembo con anastomosi microvascolare da muscolo o fascia, spalla e ascella
81.99.17 ↔	Revisione artroscopica di articolazione, Sinfisi pubica	83.8A.32 ↔	Revisione di altra plastica con lembo con anastomosi microvascolare da muscolo o fascia, braccio e gomito
81.99.18 ↔	Revisione artroscopica di articolazione, Anca	83.8A.33 ↔	Revisione di altra plastica con lembo con anastomosi microvascolare da muscolo o fascia, avambraccio
81.99.19 ↔	Revisione artroscopica di articolazione, altro	83.8A.34 ↔	Revisione di altra plastica con lembo con anastomosi microvascolare da muscolo o fascia, parete toracica, addome e dorso
81.99.26 ↔	Revisione chirurgica a cielo aperto di articolazione, Articolazione sacroiliaca		

83.8A.35 ↔	Revisione di altra plastica con lembo con anastomosi microvascolare da muscolo o fascia, regione inguinale e genitale e natiche	86.41.1B ↔	Asportazione radicale e ampia di lesione o tessuto cutaneo e sottocutaneo, senza chiusura di ferita primaria, su coscia e ginocchio
83.8A.36 ↔	Revisione di altra plastica con lembo con anastomosi microvascolare da muscolo o fascia, estremità inferiore	86.41.1C ↔	Asportazione radicale e ampia di lesione o tessuto cutaneo e sottocutaneo, senza chiusura di ferita primaria, sulla gamba
83.8A.39 ↔	Revisione di altra plastica con lembo con anastomosi microvascolare da muscolo o fascia, altra localizzazione	86.41.1D ↔	Asportazione radicale e ampia di lesione o tessuto cutaneo e sottocutaneo, senza chiusura di ferita primaria, sul piede
83.92 ↔	Inserzione o sostituzione di stimolatore dei muscoli scheletrici	86.42.11 ↔	Asportazione radicale e ampia di lesione o tessuto cutaneo e sottocutaneo, con chiusura di ferita primaria, sul capo
84.54 ↔	Impianto di altro dispositivo interno di allungamento di ossa degli arti	86.42.12 ↔	Asportazione radicale e ampia di lesione o tessuto cutaneo e sottocutaneo, con chiusura di ferita primaria, sul collo
84.92 ↔	Separazione di gemelli siamesi uguali	86.42.13 ↔	Asportazione radicale e ampia di lesione o tessuto cutaneo e sottocutaneo, con chiusura di ferita primaria, su spalla e ascella
84.93 ↔	Separazione di gemelli siamesi diseguali	86.42.14 ↔	Asportazione radicale e ampia di lesione o tessuto cutaneo e sottocutaneo, con chiusura di ferita primaria, su braccio e gomito
85.D2 ↔	Impianto di protesi mammaria per aumento del volume	86.42.15 ↔	Asportazione radicale e ampia di lesione o tessuto cutaneo e sottocutaneo, con chiusura di ferita primaria, sull'avambraccio
85.E0 ↔	Impianto di protesi mammaria, NAS	86.42.16 ↔	Asportazione radicale e ampia di lesione o tessuto cutaneo e sottocutaneo, con chiusura di ferita primaria, sulla mano
85.E1 ↔	Impianto di protesi mammaria, per ricostruzione primaria	86.42.17 ↔	Asportazione radicale e ampia di lesione o tessuto cutaneo e sottocutaneo, con chiusura di ferita primaria, su parete toracica e dorso
85.E2 ↔	Impianto di protesi mammaria, per ricostruzione secondaria	86.42.18 ↔	Asportazione radicale e ampia di lesione o tessuto cutaneo e sottocutaneo, con chiusura di ferita primaria, sulla regione addominale e inguinale
85.E9 ↔	Impianto di protesi mammaria, altro	86.42.1A ↔	Asportazione radicale e ampia di lesione o tessuto cutaneo e sottocutaneo, con chiusura di ferita primaria, sulle natiche
85.G4.12 ↔	Ricostruzione del capezzolo con lembo locale	86.42.1B ↔	Asportazione radicale e ampia di lesione o tessuto cutaneo e sottocutaneo, con chiusura di ferita primaria, su coscia e ginocchio
85.G5.12 ↔	Ricostruzione dell'areola con lembo locale	86.42.1C ↔	Asportazione radicale e ampia di lesione o tessuto cutaneo e sottocutaneo, con chiusura di ferita primaria, sulla gamba
85.H0 ↔	Innesto cutaneo libero e sostituzione permanente di cute della mammella, NAS	86.42.1D ↔	Asportazione radicale e ampia di lesione o tessuto cutaneo e sottocutaneo, con chiusura di ferita primaria, sul piede
85.H1 ↔	Innesto a tutto spessore nella mammella	86.43.11 ↔	Asportazione radicale e ampia di lesione o tessuto cutaneo e sottocutaneo, con copertura plastica, sul capo
85.H2 ↔	Innesto frazionato nella mammella	86.43.12 ↔	Asportazione radicale e ampia di lesione o tessuto cutaneo e sottocutaneo, con copertura plastica, sul collo
85.H9 ↔	Innesto cutaneo libero e sostituzione permanente di cute della mammella, altro	86.43.13 ↔	Asportazione radicale e ampia di lesione o tessuto cutaneo e sottocutaneo, con copertura plastica, su spalla e ascella
85.K6.13 ↔	Revisione di plastica con lembo miocutaneo e cutaneo-adiposo della mammella, con nuova confezione e correzione dell'anastomosi vascolare	86.43.14 ↔	Asportazione radicale e ampia di lesione o tessuto cutaneo e sottocutaneo, con copertura plastica, su braccio e gomito
86.2A.31 ↔	Sbrigliamento chirurgico, di grande estensione, sul capo	86.43.15 ↔	Asportazione radicale e ampia di lesione o tessuto cutaneo e sottocutaneo, con copertura plastica, sull'avanbraccio
86.2A.36 ↔	Sbrigliamento chirurgico, di grande estensione, sulla mano	86.43.16 ↔	Asportazione radicale e ampia di lesione o tessuto cutaneo e sottocutaneo, con copertura plastica, sulla mano
86.2A.3D ↔	Sbrigliamento chirurgico, di grande estensione, sul piede	86.43.17 ↔	Asportazione radicale e ampia di lesione o tessuto cutaneo e sottocutaneo, con copertura plastica, su parete toracica e dorso
86.2A.3E ↔	Sbrigliamento chirurgico, di grande estensione, in altra sede	86.43.18 ↔	Asportazione radicale e ampia di lesione o tessuto cutaneo e sottocutaneo, con copertura plastica, sulla regione addominale e inguinale
86.41.11 ↔	Asportazione radicale e ampia di lesione o tessuto cutaneo e sottocutaneo, senza chiusura di ferita primaria, sul capo		
86.41.12 ↔	Asportazione radicale e ampia di lesione o tessuto cutaneo e sottocutaneo, senza chiusura di ferita primaria, sul collo		
86.41.13 ↔	Asportazione radicale e ampia di lesione o tessuto cutaneo e sottocutaneo, senza chiusura di ferita primaria, su spalla e ascella		
86.41.14 ↔	Asportazione radicale e ampia di lesione o tessuto cutaneo e sottocutaneo, senza chiusura di ferita primaria, su braccio e gomito		
86.41.15 ↔	Asportazione radicale e ampia di lesione o tessuto cutaneo e sottocutaneo, senza chiusura di ferita primaria, sull'avambraccio		
86.41.16 ↔	Asportazione radicale e ampia di lesione o tessuto cutaneo e sottocutaneo, senza chiusura di ferita primaria, sulla mano		
86.41.17 ↔	Asportazione radicale e ampia di lesione o tessuto cutaneo e sottocutaneo, senza chiusura di ferita primaria, su parete toracica e dorso		
86.41.18 ↔	Asportazione radicale e ampia di lesione o tessuto cutaneo e sottocutaneo, senza chiusura di ferita primaria, sulla regione addominale e inguinale		
86.41.1A ↔	Asportazione radicale e ampia di lesione o tessuto cutaneo e sottocutaneo, senza chiusura di ferita primaria, sulle natiche		

86.43.1A ↔	Asportazione radicale e ampia di lesione o tessuto cutaneo e sottocutaneo, con copertura plastica, sulle natiche	86.6B.15 ↔	Innesto cutaneo autologo a spessore parziale, piccolo, sull'avambraccio
86.43.1B ↔	Asportazione radicale e ampia di lesione o tessuto cutaneo e sottocutaneo, con copertura plastica, su coscia e ginocchio	86.6B.16 ↔	Innesto cutaneo autologo a spessore parziale, piccolo, sulla mano
86.43.1C ↔	Asportazione radicale e ampia di lesione o tessuto cutaneo e sottocutaneo, con copertura plastica, sulla gamba	86.6B.17 ↔	Innesto cutaneo autologo a spessore parziale, piccolo, su parete toracica e dorso
86.43.1D ↔	Asportazione radicale e ampia di lesione o tessuto cutaneo e sottocutaneo, con copertura plastica, sul piede	86.6B.18 ↔	Innesto cutaneo autologo a spessore parziale, piccolo, sulla regione addominale e inguinale
86.69 ↔	Innesto cutaneo libero e sostituzione permanente di pelle, altro	86.6B.1A ↔	Innesto cutaneo autologo a spessore parziale, piccolo, sulle natiche
86.6A.11 ↔	Innesto cutaneo autologo a tutto spessore, piccolo, sul capo	86.6B.1B ↔	Innesto cutaneo autologo a spessore parziale, piccolo, su coscia e ginocchio
86.6A.12 ↔	Innesto cutaneo autologo a tutto spessore, piccolo, sul collo	86.6B.1C ↔	Innesto cutaneo autologo a spessore parziale, piccolo, sulla gamba
86.6A.13 ↔	Innesto cutaneo autologo a tutto spessore, piccolo, su spalla e ascella	86.6B.1D ↔	Innesto cutaneo autologo a spessore parziale, piccolo, sul piede
86.6A.14 ↔	Innesto cutaneo autologo a tutto spessore, piccolo, su braccio e gomito	86.6B.21 ↔	Innesto cutaneo autologo a spessore parziale, ampio, sul capo
86.6A.15 ↔	Innesto cutaneo autologo a tutto spessore, piccolo, sull'avambraccio	86.6B.22 ↔	Innesto cutaneo autologo a spessore parziale, ampio, sul collo
86.6A.16 ↔	Innesto cutaneo autologo a tutto spessore, piccolo, sulla mano	86.6B.23 ↔	Innesto cutaneo autologo a spessore parziale, ampio, su spalla e ascella
86.6A.17 ↔	Innesto cutaneo autologo a tutto spessore, piccolo, su parete toracica e dorso	86.6B.24 ↔	Innesto cutaneo autologo a spessore parziale, ampio, su braccio e gomito
86.6A.18 ↔	Innesto cutaneo autologo a tutto spessore, piccolo, sulla regione addominale e inguinale	86.6B.25 ↔	Innesto cutaneo autologo a spessore parziale, ampio, sull'avambraccio
86.6A.1A ↔	Innesto cutaneo autologo a tutto spessore, piccolo, sulle natiche	86.6B.26 ↔	Innesto cutaneo autologo a spessore parziale, ampio, sulla mano
86.6A.1B ↔	Innesto cutaneo autologo a tutto spessore, piccolo, su coscia e ginocchio	86.6B.27 ↔	Innesto cutaneo autologo a spessore parziale, ampio, su parete toracica e dorso
86.6A.1C ↔	Innesto cutaneo autologo a tutto spessore, piccolo, sulla gamba	86.6B.28 ↔	Innesto cutaneo autologo a spessore parziale, ampio, sulla regione addominale e inguinale
86.6A.1D ↔	Innesto cutaneo autologo a tutto spessore, piccolo, sul piede	86.6B.2A ↔	Innesto cutaneo autologo a spessore parziale, ampio, sulle natiche
86.6A.21 ↔	Innesto cutaneo autologo a tutto spessore, ampio, sul capo	86.6B.2B ↔	Innesto cutaneo autologo a spessore parziale, ampio, sul coscia e ginocchio
86.6A.22 ↔	Innesto cutaneo autologo a tutto spessore, ampio, sul collo	86.6B.2C ↔	Innesto cutaneo autologo a spessore parziale, ampio, sulla gamba
86.6A.23 ↔	Innesto cutaneo autologo a tutto spessore, ampio, su spalla e ascella	86.6B.2D ↔	Innesto cutaneo autologo a spessore parziale, ampio, sul piede
86.6A.24 ↔	Innesto cutaneo autologo a tutto spessore, ampio, su braccio e gomito	86.6D.11 ↔	Revisione di innesto cutaneo libero e di sostituzione permanente di pelle, sul capo
86.6A.25 ↔	Innesto cutaneo autologo a tutto spessore, ampio, sull'avambraccio	86.6D.16 ↔	Revisione di innesto cutaneo libero e di sostituzione permanente di pelle, sulla mano
86.6A.26 ↔	Innesto cutaneo autologo a tutto spessore, ampio, sulla mano	86.6D.1D ↔	Revisione di innesto cutaneo libero e di sostituzione permanente di pelle, sul piede
86.6A.27 ↔	Innesto cutaneo autologo a tutto spessore, ampio, su parete toracica e dorso	86.6D.1E ↔	Revisione di innesto cutaneo libero e di sostituzione permanente di pelle, in altra sede
86.6A.28 ↔	Innesto cutaneo autologo a tutto spessore, ampio, sulla regione addominale e inguinale	86.7A.26 ↔	Plastica di allungamento, ampia, sulla mano
86.6A.2A ↔	Innesto cutaneo autologo a tutto spessore, ampio, sulle natiche	86.7A.31 ↔	Plastica di avanzamento e rotazione, piccola, sul capo
86.6A.2B ↔	Innesto cutaneo autologo a tutto spessore, ampio, sul coscia e ginocchio	86.7A.36 ↔	Plastica di avanzamento e rotazione, piccola, sulla mano
86.6A.2C ↔	Innesto cutaneo autologo a tutto spessore, ampio, sulla gamba	86.7A.3D ↔	Plastica di avanzamento e rotazione, piccola, sul piede
86.6A.2D ↔	Innesto cutaneo autologo a tutto spessore, ampio, sul piede	86.7A.3E ↔	Plastica di avanzamento e rotazione, piccola, in altra sede
86.6B.11 ↔	Innesto cutaneo autologo a spessore parziale, piccolo, sul capo	86.7A.46 ↔	Plastica di avanzamento e rotazione, ampia, sulla mano
86.6B.12 ↔	Innesto cutaneo autologo a spessore parziale, piccolo, sul collo	86.7A.51 ↔	Plastica di trasposizione (VY), piccola, sul capo
86.6B.13 ↔	Innesto cutaneo autologo a spessore parziale, piccolo, su spalla e ascella	86.7A.56 ↔	Plastica di trasposizione (VY), piccola, sulla mano
86.6B.14 ↔	Innesto cutaneo autologo a spessore parziale, piccolo, su braccio e gomito	86.7A.5D ↔	Plastica di trasposizione (VY), piccola, sul piede
		86.7A.5E ↔	Plastica di trasposizione (VY), piccola, in altra sede
		86.7A.66 ↔	Plastica di trasposizione (VY), ampia, sulla mano
		86.7A.71 ↔	Plastica con lembo ad isola, piccola, sul capo
		86.7A.76 ↔	Plastica con lembo ad isola, piccola, sulla mano
		86.7A.7D ↔	Plastica con lembo ad isola, piccola, sul piede
		86.7A.7E ↔	Plastica con lembo ad isola, piccola, in altra sede
		86.7A.86 ↔	Plastica con lembo ad isola, ampia, sulla mano
		86.7A.96 ↔	Plastica con lembo locale su pelle e tessuto sottocutaneo, altra, sulla mano

86.7A.B1 ↔	Plastica a Z, ampia, sul capo	86.88.D6 ↔	Copertura temporanea dei tessuti molli con materiale alloplastico, ampia, sulla mano
86.7A.B6 ↔	Plastica a Z, ampia, sulla mano	86.88.D6 ↔	Copertura temporanea dei tessuti molli con materiale alloplastico, ampia, sulla mano
86.7A.BD ↔	Plastica a Z, ampia, sul piede	86.88.DD ↔	Copertura temporanea dei tessuti molli con materiale alloplastico, ampia, sul piede
86.7A.BE ↔	Plastica a Z, ampia, di altra sede	86.88.DD ↔	Copertura temporanea dei tessuti molli con materiale alloplastico, ampia, sul piede
86.7A.D1 ↔	Plastica a W, ampia, sul capo	86.88.DD ↔	Copertura temporanea dei tessuti molli con materiale alloplastico, ampia, sul piede
86.7A.D6 ↔	Plastica a W, ampia, sulla mano	86.88.DD ↔	Copertura temporanea dei tessuti molli con materiale alloplastico, ampia, sul piede
86.7A.DD ↔	Plastica a W, ampia, sul piede	86.88.DD ↔	Copertura temporanea dei tessuti molli con materiale alloplastico, ampia, sul piede
86.7A.DE ↔	Plastica a W, ampia, in altra sede	86.88.DD ↔	Copertura temporanea dei tessuti molli con materiale alloplastico, ampia, sul piede
86.7D.16 ↔	Plastica con lembo libero con anastomosi microvascolare, sulla mano	86.88.DE ↔	Copertura temporanea dei tessuti molli con materiale alloplastico, ampia, in altra sede
86.7E.21 ↔	Revisione di plastica con lembo regionale peduncolato, sul capo	86.88.E1 ↔	Copertura temporanea dei tessuti molli tramite cute alloigenica, piccola, sul capo
86.7E.26 ↔	Revisione di plastica con lembo regionale peduncolato, sulla mano	86.88.E1 ↔	Copertura temporanea dei tessuti molli tramite cute alloigenica, piccola, sul capo
86.7E.2D ↔	Revisione di plastica con lembo regionale peduncolato, sul piede	86.88.E6 ↔	Copertura temporanea dei tessuti molli tramite cute alloigenica, piccola, sulla mano
86.7E.2E ↔	Revisione di plastica con lembo regionale peduncolato, in altra sede	86.88.E6 ↔	Copertura temporanea dei tessuti molli tramite cute alloigenica, piccola, sulla mano
86.7E.31 ↔	Revisione di plastica con lembo a distanza peduncolato, sul capo	86.88.ED ↔	Copertura temporanea dei tessuti molli tramite cute alloigenica, piccola, sul piede
86.7E.36 ↔	Revisione di plastica con lembo a distanza peduncolato, sulla mano	86.88.ED ↔	Copertura temporanea dei tessuti molli tramite cute alloigenica, piccola, sul piede
86.7E.3D ↔	Revisione di plastica con lembo a distanza peduncolato, sul piede	86.88.EE ↔	Copertura temporanea dei tessuti molli tramite cute alloigenica, piccola, in altra sede
86.7E.3E ↔	Revisione di plastica con lembo a distanza peduncolato, in altra sede	86.88.F1 ↔	Copertura temporanea dei tessuti molli tramite cute alloigenica, ampia, sul capo
86.7E.41 ↔	Revisione di plastica con lembo libero con anastomosi microvascolare, sul capo	86.88.F1 ↔	Copertura temporanea dei tessuti molli tramite cute alloigenica, ampia, sul capo
86.7E.46 ↔	Revisione di plastica con lembo libero con anastomosi microvascolare, sulla mano	86.88.F6 ↔	Copertura temporanea dei tessuti molli tramite cute alloigenica, ampia, sulla mano
86.7E.4D ↔	Revisione di plastica con lembo libero con anastomosi microvascolare, sul piede	86.88.F6 ↔	Copertura temporanea dei tessuti molli tramite cute alloigenica, ampia, sulla mano
86.7E.4E ↔	Revisione di plastica con lembo libero con anastomosi microvascolare, in altra sede	86.88.FD ↔	Copertura temporanea dei tessuti molli tramite cute alloigenica, ampia, sul piede
86.88.A1 ↔	Copertura dei tessuti molli con cheratinociti coltivati, piccola, sul capo	86.88.FD ↔	Copertura temporanea dei tessuti molli tramite cute alloigenica, ampia, sul piede
86.88.A1 ↔	Copertura dei tessuti molli con cheratinociti coltivati, piccola, sul capo	86.88.FE ↔	Copertura temporanea dei tessuti molli tramite cute alloigenica, ampia, in altra sede
86.88.A6 ↔	Copertura dei tessuti molli con cheratinociti coltivati, piccola, sulla mano	86.88.G1 ↔	Copertura temporanea dei tessuti molli tramite cute xenogenica, piccola, sul capo
86.88.A6 ↔	Copertura dei tessuti molli con cheratinociti coltivati, piccola, sulla mano	86.88.G1 ↔	Copertura temporanea dei tessuti molli tramite cute xenogenica, piccola, sul capo
86.88.AD ↔	Copertura dei tessuti molli con cheratinociti coltivati, piccola, sul piede	86.88.G6 ↔	Copertura temporanea dei tessuti molli tramite cute xenogenica, piccola, sulla mano
86.88.AD ↔	Copertura dei tessuti molli con cheratinociti coltivati, piccola, sul piede	86.88.G6 ↔	Copertura temporanea dei tessuti molli tramite cute xenogenica, piccola, sulla mano
86.88.AE ↔	Copertura dei tessuti molli con cheratinociti coltivati, piccola, di altra sede	86.88.GD ↔	Copertura temporanea dei tessuti molli tramite cute xenogenica, piccola, sul piede
86.88.AE ↔	Copertura dei tessuti molli con cheratinociti coltivati, piccola, di altra sede	86.88.GD ↔	Copertura temporanea dei tessuti molli tramite cute xenogenica, piccola, sul piede
86.88.B1 ↔	Copertura dei tessuti molli con cheratinociti coltivati, ampia, sul capo	86.88.GE ↔	Copertura temporanea dei tessuti molli tramite cute xenogenica, piccola, in altra sede
86.88.B1 ↔	Copertura dei tessuti molli con cheratinociti coltivati, ampia, sul capo	86.88.H1 ↔	Copertura temporanea dei tessuti molli tramite cute xenogenica, ampia, sul capo
86.88.B6 ↔	Copertura dei tessuti molli con cheratinociti coltivati, ampia, sulla mano	86.88.H1 ↔	Copertura temporanea dei tessuti molli tramite cute xenogenica, ampia, sul capo
86.88.B6 ↔	Copertura dei tessuti molli con cheratinociti coltivati, ampia, sulla mano	86.88.H6 ↔	Copertura temporanea dei tessuti molli tramite cute xenogenica, ampia, sulla mano
86.88.BD ↔	Copertura dei tessuti molli con cheratinociti coltivati, ampia, sul piede	86.88.H6 ↔	Copertura temporanea dei tessuti molli tramite cute xenogenica, ampia, sulla mano
86.88.BD ↔	Copertura dei tessuti molli con cheratinociti coltivati, ampia, sul piede	86.88.HD ↔	Copertura temporanea dei tessuti molli tramite cute xenogenica, ampia, sul piede
86.88.BE ↔	Copertura dei tessuti molli con cheratinociti coltivati, ampia, di altra sede	86.88.HD ↔	Copertura temporanea dei tessuti molli tramite cute xenogenica, ampia, sul piede
86.88.BE ↔	Copertura dei tessuti molli con cheratinociti coltivati, ampia, di altra sede	86.88.HE ↔	Copertura temporanea dei tessuti molli tramite cute xenogenica, ampia, in altra sede
86.88.D1 ↔	Copertura temporanea dei tessuti molli con materiale alloplastico, ampia, sul capo	86.88.I1 ↔	Impianto o sostituzione operativi di sistema per terapia a pressione negativa in anestesia regionale o generale, profondi, su ossa e articolazioni delle estremità
86.88.D1 ↔	Copertura temporanea dei tessuti molli con materiale alloplastico, ampia, sul capo		

86.88.I2 ↔	Impianto o sostituzione operativi di sistema per terapia a pressione negativa in anestesia regionale o generale, profondi, su torace, mediastino e sterno	86.A2.11 ↔	Copertura temporanea dei tessuti molli tramite membrana riassorbibile per idrolisi, piccola, sul capo
86.88.I3 ↔	Impianto o sostituzione operativi di sistema per terapia a pressione negativa in anestesia regionale o generale, sull'addome aperto	86.A2.16 ↔	Copertura temporanea dei tessuti molli tramite membrana riassorbibile per idrolisi, piccola, sulla mano
86.88.I4 ↔	Impianto o sostituzione operativi di sistema per terapia a pressione negativa in anestesia regionale o generale, endoretale	86.A2.16 ↔	Copertura temporanea dei tessuti molli tramite membrana riassorbibile per idrolisi, piccola, sulla mano
86.88.I5 ↔	Impianto o sostituzione operativi di sistema per terapia a pressione negativa in anestesia regionale o generale, su pelle e tessuto sottocutaneo	86.A2.1D ↔	Copertura temporanea dei tessuti molli tramite membrana riassorbibile per idrolisi, piccola, sul piede
86.88.I6 ↔	Impianto o sostituzione operativi di sistema per terapia a pressione negativa in anestesia regionale o generale, in altra sede	86.A2.1D ↔	Copertura temporanea dei tessuti molli tramite membrana riassorbibile per idrolisi, piccola, sul piede
86.88.I7 ↔	Impianto o sostituzione operativi di sistema per terapia a pressione negativa in anestesia regionale o generale, profondi, sul dorso (da cervicale a sacrale)	86.A2.21 ↔	Copertura temporanea dei tessuti molli tramite membrana riassorbibile per idrolisi, ampia, sul capo
86.88.I8 ↔	Impianto o sostituzione operativi di sistema per terapia a pressione negativa in anestesia regionale o generale, profondi, su pelvi, vulva e perineo	86.A2.21 ↔	Copertura temporanea dei tessuti molli tramite membrana riassorbibile per idrolisi, ampia, sul capo
86.93.09 ↔	Inserzione di espansore tissutale, altro	86.A2.26 ↔	Copertura temporanea dei tessuti molli tramite membrana riassorbibile per idrolisi, ampia, sulla mano
86.93.21 ↔	Inserzione di espansore tissutale, sul capo	86.A2.26 ↔	Copertura temporanea dei tessuti molli tramite membrana riassorbibile per idrolisi, ampia, sulla mano
86.93.26 ↔	Inserzione di espansore tissutale, sulla mano	86.A2.2D ↔	Copertura temporanea dei tessuti molli tramite membrana riassorbibile per idrolisi, ampia, sul piede
86.93.2D ↔	Inserzione di espansore tissutale, sul piede	86.A2.2D ↔	Copertura temporanea dei tessuti molli tramite membrana riassorbibile per idrolisi, ampia, sul piede
86.93.2E ↔	Inserzione di espansore tissutale, di altra sede		
86.A2.11 ↔	Copertura temporanea dei tessuti molli tramite membrana riassorbibile per idrolisi, piccola, sul capo		

Procedura I28-2

85.2C.12 ‡↔	Sbrigliamento chirurgico della mammella per mezzo di asportazione in anestesia locale per infiltrazione, regionale o generale, ampio	86.2A.26 ‡↔	Sbrigliamento chirurgico, di media estensione, sulla mano
85.2C.32 ‡↔	Sbrigliamento della mammella, senza asportazione, in anestesia locale per infiltrazione, regionale o generale, ampio	86.2A.2D ‡↔	Sbrigliamento chirurgico, di media estensione, sul piede
86.2A.21 ‡↔	Sbrigliamento chirurgico, di media estensione, sul capo	86.2A.2E ‡↔	Sbrigliamento chirurgico, di media estensione, in altra sede

Procedura I28-3

86.0B.11 ‡↔	Impianto di sistema di somministrazione farmacologica nella cute e nel tessuto sottocutaneo
-------------	---

Procedura I28-4

34.4X.31 ↔	Resezione di lesione della parete toracica, asportazione completa dello sterno, senza ricostruzione	34.81 ↔	Asportazione di lesione o tessuto del diaframma
34.4X.32 ↔	Resezione di lesione della parete toracica, asportazione completa dello sterno, con ricostruzione	41.43 ↔	Splenectomia parziale
		41.5 ↔	Splenectomia totale

Procedura I28-5

00.4B.11 ↔	PCI di arterie delle estremità superiori o spalla	00.4B.23 ↔	PCI di altre vene toraciche
00.4B.12 ↔	PCI dell'aorta	00.4B.24 ↔	PCI di vene epatiche
00.4B.13 ↔	PCI dei vasi polmonari	00.4B.25 ↔	PCI di vene viscerali
00.4B.14 ↔	PCI di altre arterie toraciche	00.4B.26 ↔	PCI di altre vene addominali
00.4B.15 ↔	PCI di arterie viscerali	00.4B.27 ↔	PCI di vene della coscia
00.4B.16 ↔	PCI dell'arteria renale	00.4B.28 ↔	PCI di vene della gamba
00.4B.17 ↔	PCI di altre arterie addominali	00.4B.29 ↔	PCI di vene, altro
00.4B.18 ↔	PCI di arterie della coscia e dell'arteria poplitea	00.4B.31 ↔	PCI della safena magna
00.4B.19 ↔	PCI di arterie di altra sede	00.4B.32 ↔	PCI della safena parva
00.4B.1A ↔	PCI di arterie della gamba	00.4B.33 ↔	PCI dei rami collaterali epifasciali della gamba
00.4B.21 ↔	PCI su vene delle estremità superiori o spalla	00.4B.34 ↔	PCI di vene epifasciali del braccio
00.4B.22 ↔	PCI della vena cava	00.4B.39 ↔	PCI di vene epifasciali, altro

00.4B.41 ↔	PCI di vasi artificiali delle estremità superiori o spalla	39.72.24 ↔	Embolizzazione selettiva di vasi extracranici della testa e del collo con sostanza adesiva
00.4B.42 ↔	PCI di shunt per dialisi venose o di materiale plastico	39.72.29 ↔	Embolizzazione selettiva di vasi extracranici del capo e del collo, altro
00.4B.43 ↔	PCI di vasi artificiali toracici	39.72.99 ↔	Riparazione o occlusione endovascolare dei vasi della testa e del collo, altro
00.4B.44 ↔	PCI di vasi artificiali addominali	39.73.00 ↔	Impianto endovascolare di stent graft (protesi stent) nell'aorta toracica e toracoaddominale, NAS
00.4B.45 ↔	PCI di vasi artificiali della coscia e del ginocchio	39.73.09 ↔	Impianto endovascolare di stent graft (protesi stent) nell'aorta toracica e toracoaddominale, altro
00.4B.46 ↔	PCI di vasi artificiali della gamba	39.73.31 ↔	Impianto endovascolare di stent grafts (protesi stent) nell'aorta toracica, senza apertura
00.4B.49 ↔	PCI di vasi artificiali di altra sede	39.73.32 ↔	Impianto endovascolare di stent grafts (protesi stent) nell'aorta toracica, con 1 apertura
38.7X.21 ↔	Inserzione di filtro nella vena cava, percutanea transluminale	39.73.33 ↔	Impianto endovascolare di stent grafts (protesi stent) nell'aorta toracica, con 2 aperture
39.50.00 ↔	Angioplastica o aterectomia di altro(i) vaso(i) non coronarico(i), NAS	39.73.34 ↔	Impianto endovascolare di stent grafts (protesi stent) nell'aorta toracica, con 3 aperture
39.50.10 ↔	Angioplastica o aterectomia di altro(i) vaso(i) non coronarico(i), con palloncino, NAS	39.73.35 ↔	Impianto endovascolare di stent grafts (protesi stent) nell'aorta toracica, con 4 e più aperture
39.50.11 ↔	Angioplastica o aterectomia di altro(i) vaso(i) non coronarico(i), con palloncino semplice	39.73.36 ↔	Impianto endovascolare di stent grafts (protesi stent) nell'aorta toracica, con rivascularizzazione di branca distale tramite la tecnica con protesi in parallelo
39.50.12 ↔	Angioplastica o aterectomia di altro(i) vaso(i) non coronarico(i), con palloncino cutting	39.73.37 ↔	Impianto endovascolare di stent grafts (protesi stent) nell'aorta toracica, con rivascularizzazione di 2 e più branche distali tramite la tecnica con protesi in parallelo
39.50.13 ↔	Angioplastica o aterectomia di altro(i) vaso(i) non coronarico(i), con palloncino per crioplastica	39.73.41 ↔	Impianto endovascolare di stent grafts (protesi stent) nell'aorta toracoaddominale, senza apertura
39.50.14 ↔	Angioplastica o aterectomia di altro(i) vaso(i) non coronarico(i), con palloncino a rilascio di sostanza medicamentosa	39.73.42 ↔	Impianto endovascolare di stent grafts (protesi stent) nell'aorta toracoaddominale, con 1 apertura
39.50.19 ↔	Angioplastica o aterectomia di altro(i) vaso(i) non coronarico(i), con altro palloncino	39.73.43 ↔	Impianto endovascolare di stent grafts (protesi stent) nell'aorta toracoaddominale, con 2 aperture
39.50.20 ↔	Angioplastica con lama o laser di altro(i) vaso(i) non coronarico(i)	39.73.44 ↔	Impianto endovascolare di stent grafts (protesi stent) nell'aorta toracoaddominale, con 3 aperture
39.50.21 ↔	Angioplastica con trombectomia di altro(i) vaso(i) non coronarico(i)	39.73.45 ↔	Impianto endovascolare di stent grafts (protesi stent) nell'aorta toracoaddominale, con 4 e più aperture
39.50.99 ↔	Angioplastica o aterectomia di altro(i) vaso(i) non coronarico(i), altro	39.73.46 ↔	Impianto endovascolare di stent grafts (protesi stent) nell'aorta toracoaddominale, con rivascularizzazione di branca distale tramite la tecnica con protesi in parallelo
39.52.99 ↔	Altra riparazione di aneurismi, altro	39.73.47 ↔	Impianto endovascolare di stent grafts (protesi stent) nell'aorta toracoaddominale, con rivascularizzazione di 2 e più branche distali tramite la tecnica con protesi in parallelo
39.71.00 ↔	Impianto endovascolare di stent graft (protesi stent) nell'aorta addominale, NAS	39.75.01 ↔	Intervento vascolare percutaneo transluminale, altri vasi, rimozione di corpo estraneo con catetere di recupero, a cestello, ecc.
39.71.09 ↔	Impianto endovascolare di stent graft (protesi stent) nell'aorta addominale, altro	39.75.10 ↔	Intervento vascolare percutaneo transluminale, altri vasi, sistema di cateteri per ricanalizzazione su occlusione totale
39.71.21 ↔	Impianto endovascolare di stent graft (protesi stent) nell'aorta addominale, senza apertura	39.75.11 ↔	Intervento vascolare percutaneo transluminale, altri vasi, trombectomia rotazionale
39.71.22 ↔	Impianto endovascolare di stent graft (protesi stent) nell'aorta addominale, con 1 apertura	39.75.12 ↔	Intervento vascolare percutaneo transluminale, altri vasi, angioplastica con laser
39.71.23 ↔	Impianto endovascolare di stent graft (protesi stent) nell'aorta addominale, con 2 aperture	39.75.13 ↔	Intervento vascolare percutaneo transluminale, altri vasi, sistema antiemboli (vasi periferici o viscerali)
39.71.24 ↔	Impianto endovascolare di stent graft (protesi stent) nell'aorta addominale, con 3 aperture	39.75.14 ↔	Intervento vascolare percutaneo transluminale, altri vasi, aterectomia
39.71.25 ↔	Impianto endovascolare di stent graft (protesi stent) nell'aorta addominale, con 4 e più aperture	39.75.15 ↔	Intervento vascolare percutaneo transluminale, altri vasi, trombolisi selettiva
39.71.31 ↔	Impianto endovascolare di stent graft (protesi stent): protesi stent dell'aorta addominale, con rivascularizzazione di branche distali tramite la tecnica chimney	39.75.16 ↔	Intervento vascolare percutaneo transluminale, altri vasi, trombolisi selettiva, assistita ecograficamente
39.71.32 ↔	Impianto endovascolare di stent graft (protesi stent): protesi stent dell'aorta addominale, con rivascularizzazione di due o più branche distali tramite la tecnica chimney	39.75.30 ↔	Aumento della perfusione cerebrale mediante occlusione endoaortica parziale con catetere a palloncino
39.72.00 ↔	Riparazione o occlusione endovascolare dei vasi della testa e del collo, NAS	39.76.50 ↔	Trombolisi selettiva percutanea di vaso(i) extracranico(i) della testa e del collo
39.72.10 ↔	Embolizzazione selettiva di vasi intracranici, NAS	39.76.70 ↔	Rimozione percutanea di corpo estraneo endovascolare da vaso(i) extracranico(i) della testa e del collo
39.72.11 ↔	Embolizzazione selettiva di vasi intracranici con particelle o spirali metalliche		
39.72.12 ↔	Embolizzazione selettiva di vasi intracranici con liquidi embolizzanti, palloncini o ombrellini		
39.72.14 ↔	Embolizzazione selettiva di vasi intracranici con sostanza adesiva		
39.72.19 ↔	Embolizzazione selettiva di vasi intracranici, altro		
39.72.20 ↔	Embolizzazione selettiva di vasi extracranici del capo e del collo, NAS		
39.72.21 ↔	Embolizzazione selettiva di vasi extracranici del capo e del collo con particelle o spirali metalliche		
39.72.22 ↔	Embolizzazione selettiva di vasi extracranici del capo e del collo con liquidi embolizzanti, palloncini o ombrellini		

39.77.50 ↔ Trombolisi percutanea selettiva di vaso(i) intracranico(i)	39.79.62 ↔ Embolizzazione selettiva con particelle dell'aorta
39.77.70 ↔ Rimozione percutanea di corpo estraneo endovascolare da vaso(i) intracranico(i)	39.79.64 ↔ Embolizzazione selettiva con particelle di vasi toracici
39.79.21 ↔ Embolizzazione o occlusione mediante spirali dell'arto superiore	39.79.65 ↔ Embolizzazione selettiva con particelle di vasi viscerali
39.79.22 ↔ Embolizzazione o occlusione mediante spirali dell'aorta	39.79.66 ↔ Embolizzazione selettiva con particelle di vasi addominali
39.79.24 ↔ Embolizzazione o occlusione mediante spirali di vasi toracici	39.79.67 ↔ Embolizzazione selettiva con particelle di vasi dell'arto inferiore
39.79.25 ↔ Embolizzazione o occlusione mediante spirali di vasi viscerali	39.79.68 ↔ Embolizzazione selettiva con particelle di vasi spinali
39.79.26 ↔ Embolizzazione o occlusione mediante spirali di vasi addominali	39.79.69 ↔ Embolizzazione selettiva con particelle di altri vasi, altro
39.79.27 ↔ Embolizzazione o occlusione mediante spirali dell'arto inferiore	39.79.70 ↔ Occlusione mediante cateterismo con laser di arterie, altri vasi, NAS
39.79.28 ↔ Embolizzazione o occlusione mediante spirali di vasi spinali	39.79.71 ↔ Occlusione mediante cateterismo con laser, di arterie dell'arto superiore
39.79.29 ↔ Embolizzazione o occlusione mediante spirali di altri vasi, altro	39.79.72 ↔ Occlusione mediante cateterismo con laser, dell'aorta
39.79.30 ↔ Embolizzazione selettiva con liquidi embolizzanti di altri vasi, NAS	39.79.74 ↔ Occlusione mediante cateterismo con laser, di vasi toracici
39.79.31 ↔ Embolizzazione selettiva con liquidi embolizzanti di vasi dell'arto superiore	39.79.75 ↔ Occlusione mediante cateterismo con laser, di vasi dell'arto inferiore
39.79.32 ↔ Embolizzazione selettiva con liquidi embolizzanti dell'aorta	39.79.76 ↔ Occlusione mediante cateterismo con laser, di vasi viscerali
39.79.34 ↔ Embolizzazione selettiva con liquidi embolizzanti di vasi toracici	39.79.77 ↔ Occlusione mediante cateterismo con laser, di vasi addominali
39.79.35 ↔ Embolizzazione selettiva con liquidi embolizzanti di vasi viscerali	39.79.79 ↔ Occlusione mediante cateterismo con laser di arterie, altri vasi, altro
39.79.36 ↔ Embolizzazione selettiva con liquidi embolizzanti di vasi addominali	39.79.80 ↔ Occlusione mediante cateterismo con radiofrequenza di arterie, altri vasi, NAS
39.79.37 ↔ Embolizzazione selettiva con liquidi embolizzanti di vasi dell'arto inferiore	39.79.81 ↔ Occlusione mediante cateterismo con radiofrequenza, di arterie dell'arto superiore
39.79.38 ↔ Embolizzazione selettiva con liquidi embolizzanti di vasi spinali	39.79.82 ↔ Occlusione mediante cateterismo con radiofrequenza dell'aorta
39.79.39 ↔ Embolizzazione selettiva con liquidi embolizzanti di altri vasi, altro	39.79.84 ↔ Occlusione mediante cateterismo con radiofrequenza di vasi toracici
39.79.40 ↔ Embolizzazione selettiva con palloncini staccabili di altri vasi, NAS	39.79.85 ↔ Occlusione mediante cateterismo con radiofrequenza di vasi dell'arto inferiore
39.79.41 ↔ Embolizzazione selettiva con palloncini staccabili di vasi dell'arto superiore	39.79.86 ↔ Occlusione mediante cateterismo con radiofrequenza di vasi viscerali
39.79.42 ↔ Embolizzazione selettiva con palloncini staccabili dell'aorta	39.79.87 ↔ Occlusione mediante cateterismo con radiofrequenza di vasi addominali
39.79.44 ↔ Embolizzazione selettiva con palloncini staccabili di vasi toracici	39.79.89 ↔ Occlusione mediante cateterismo con radiofrequenza di altri vasi, altro
39.79.45 ↔ Embolizzazione selettiva con palloncini staccabili di vasi viscerali	39.7A.22 ↔ Impianto endovascolare di stent grafts (protesi stent) nelle arterie del bacino, con rivascolarizzazione di branca distale tramite la tecnica con protesi in parallelo
39.79.46 ↔ Embolizzazione selettiva con palloncini staccabili di vasi addominali	39.7A.31 ↔ Impianto endovascolare di stent grafts (protesi stent) nella vena cava
39.79.47 ↔ Embolizzazione selettiva con palloncini staccabili di vasi spinali	39.7A.32 ↔ Impianto endovascolare di stent grafts (protesi stent) nella vena porta
39.79.48 ↔ Embolizzazione selettiva con palloncini staccabili di vasi dell'arto inferiore	39.7A.41 ↔ Impianto endovascolare di stent grafts (protesi stent) in vasi renali
39.79.49 ↔ Embolizzazione selettiva con palloncini staccabili di altri vasi, altro	39.B1.09 ↔ Impianto (percutaneo) transluminale di stents senza liberazione di sostanza medicamentosa, altro
39.79.50 ↔ Embolizzazione selettiva con filtri di altri vasi, NAS	39.B1.11 ↔ Impianto (percutaneo) transluminale di stents senza liberazione di sostanza medicamentosa, vasi intracranici
39.79.51 ↔ Embolizzazione selettiva con filtri di vasi dell'arto superiore	39.B1.22 ↔ Impianto (percutaneo) transluminale di stents senza liberazione di sostanza medicamentosa, arteria carotide NAS
39.79.52 ↔ Embolizzazione selettiva con filtri dell'aorta	39.B1.23 ↔ Impianto (percutaneo) transluminale di stents senza liberazione di sostanza medicamentosa, arteria carotide comune
39.79.54 ↔ Embolizzazione selettiva con filtri di vasi toracici	39.B1.25 ↔ Impianto (percutaneo) transluminale di stents senza liberazione di sostanza medicamentosa, arteria carotide interna extracranica
39.79.55 ↔ Embolizzazione selettiva con filtri di vasi viscerali	
39.79.56 ↔ Embolizzazione selettiva con filtri di vasi addominali	
39.79.57 ↔ Embolizzazione selettiva con filtri di vasi dell'arto inferiore	
39.79.58 ↔ Embolizzazione selettiva con filtri di vasi spinali	
39.79.59 ↔ Embolizzazione selettiva con filtri di altri vasi, altro	
39.79.60 ↔ Embolizzazione selettiva con particelle di altri vasi, NAS	
39.79.61 ↔ Embolizzazione selettiva con particelle di vasi dell'arto superiore	

- 39.B1.26 ↔ Impianto (percutaneo) transluminale di stents senza liberazione di sostanza medicamentosa, arteria carotide interna extracranica con arteria carotide comune
- 39.B1.27 ↔ Impianto (percutaneo) transluminale di stents senza liberazione di sostanza medicamentosa, arteria carotide esterna
- 39.B1.28 ↔ Impianto (percutaneo) transluminale di stents senza liberazione di sostanza medicamentosa, arteria vertebrale extracranica
- 39.B1.31 ↔ Impianto (percutaneo) transluminale di stents senza liberazione di sostanza medicamentosa, vasi di spalla e braccio
- 39.B1.51 ↔ Impianto (percutaneo) transluminale di stents senza liberazione di sostanza medicamentosa, vasi dell'avambraccio
- 39.B1.71 ↔ Impianto (percutaneo) transluminale di stents senza liberazione di sostanza medicamentosa, aorta
- 39.B1.74 ↔ Impianto (percutaneo) transluminale di stents senza liberazione di sostanza medicamentosa, istmo aortico
- 39.B1.81 ↔ Impianto (percutaneo) transluminale di stents senza liberazione di sostanza medicamentosa, altri vasi toracici
- 39.B1.A4 ↔ Impianto (percutaneo) transluminale di stents senza liberazione di sostanza medicamentosa, arteria polmonare
- 39.B1.C1 ↔ Impianto (percutaneo) transluminale di stents senza liberazione di sostanza medicamentosa, altre arterie addominali e pelviche
- 39.B1.D1 ↔ Impianto (percutaneo) transluminale di stents senza liberazione di sostanza medicamentosa, vasi viscerali
- 39.B1.G1 ↔ Impianto (percutaneo) transluminale di stents senza liberazione di sostanza medicamentosa, arterie della coscia
- 39.B1.H1 ↔ Impianto (percutaneo) transluminale di stents senza liberazione di sostanza medicamentosa, vasi della gamba
- 39.B1.J3 ↔ Impianto (percutaneo) transluminale di stents senza liberazione di sostanza medicamentosa, vena polmonare
- 39.B1.J7 ↔ Impianto (percutaneo) transluminale di stents senza liberazione di sostanza medicamentosa, vena cava
- 39.B1.JB ↔ Impianto (percutaneo) transluminale di stents senza liberazione di sostanza medicamentosa, altre vene addominali e pelviche
- 39.B1.JF ↔ Impianto (percutaneo) transluminale di stents senza liberazione di sostanza medicamentosa, vene della coscia
- 39.B1.JI ↔ Impianto (percutaneo) transluminale di stents senza liberazione di sostanza medicamentosa, vena porta
- 39.B1.L1 ↔ Impianto (percutaneo) transluminale di stents senza liberazione di sostanza medicamentosa, vasi spinali
- 39.B2.09 ↔ Impianto (percutaneo) transluminale di stents con liberazione di sostanza medicamentosa, altro
- 39.B2.11 ↔ Impianto (percutaneo) transluminale di stents con liberazione di sostanza medicamentosa, vasi intracranici
- 39.B2.22 ↔ Impianto (percutaneo) transluminale di stents con liberazione di sostanza medicamentosa, arteria carotide NAS
- 39.B2.23 ↔ Impianto (percutaneo) transluminale di stents con liberazione di sostanza medicamentosa, arteria carotide comune
- 39.B2.25 ↔ Impianto (percutaneo) transluminale di stents con liberazione di sostanza medicamentosa, arteria carotide interna extracranica
- 39.B2.26 ↔ Impianto (percutaneo) transluminale di stents con liberazione di sostanza medicamentosa, arteria carotide interna extracranica con arteria carotide comune
- 39.B2.27 ↔ Impianto (percutaneo) transluminale di stents con liberazione di sostanza medicamentosa, arteria carotide esterna
- 39.B2.28 ↔ Impianto (percutaneo) transluminale di stents con liberazione di sostanza medicamentosa, arteria vertebrale extracranica
- 39.B2.31 ↔ Impianto (percutaneo) transluminale di stents con liberazione di sostanza medicamentosa, vasi di spalla e braccio
- 39.B2.51 ↔ Impianto (percutaneo) transluminale di stents con liberazione di sostanza medicamentosa, vasi dell'avambraccio
- 39.B2.71 ↔ Impianto (percutaneo) transluminale di stents con liberazione di sostanza medicamentosa, aorta
- 39.B2.74 ↔ Impianto (percutaneo) transluminale di stents con liberazione di sostanza medicamentosa, istmo aortico
- 39.B2.81 ↔ Impianto (percutaneo) transluminale di stents con liberazione di sostanza medicamentosa, altri vasi toracici
- 39.B2.A4 ↔ Impianto (percutaneo) transluminale di stents con liberazione di sostanza medicamentosa, arteria polmonare
- 39.B2.C1 ↔ Impianto (percutaneo) transluminale di stents con liberazione di sostanza medicamentosa, altre arterie addominali e pelviche
- 39.B2.D1 ↔ Impianto (percutaneo) transluminale di stents con liberazione di sostanza medicamentosa, vasi viscerali
- 39.B2.G1 ↔ Impianto (percutaneo) transluminale di stents con liberazione di sostanza medicamentosa, arterie della coscia
- 39.B2.H1 ↔ Impianto (percutaneo) transluminale di stents con liberazione di sostanza medicamentosa, vasi della gamba
- 39.B2.J3 ↔ Impianto (percutaneo) transluminale di stents con liberazione di sostanza medicamentosa, vena polmonare
- 39.B2.J7 ↔ Impianto (percutaneo) transluminale di stents con liberazione di sostanza medicamentosa, vena cava
- 39.B2.JB ↔ Impianto (percutaneo) transluminale di stents con liberazione di sostanza medicamentosa, altre vene addominali e pelviche
- 39.B2.JF ↔ Impianto (percutaneo) transluminale di stents con liberazione di sostanza medicamentosa, vene della coscia
- 39.B2.JI ↔ Impianto (percutaneo) transluminale di stents con liberazione di sostanza medicamentosa, vena porta
- 39.B2.L1 ↔ Impianto (percutaneo) transluminale di stents con liberazione di sostanza medicamentosa, vasi spinali
- 39.B3.09 ↔ Impianto (percutaneo) transluminale di stents ricoperti senza liberazione di sostanza medicamentosa, altro
- 39.B3.11 ↔ Impianto (percutaneo) transluminale di stents ricoperti senza liberazione di sostanza medicamentosa, vasi intracranici
- 39.B3.22 ↔ Impianto (percutaneo) transluminale di stents ricoperti senza liberazione di sostanza medicamentosa, arteria carotide NAS
- 39.B3.23 ↔ Impianto (percutaneo) transluminale di stents ricoperti senza liberazione di sostanza medicamentosa, arteria carotide comune
- 39.B3.25 ↔ Impianto (percutaneo) transluminale di stents ricoperti senza liberazione di sostanza medicamentosa, arteria carotide interna extracranica
- 39.B3.26 ↔ Impianto (percutaneo) transluminale di stents ricoperti senza liberazione di sostanza medicamentosa, arteria carotide interna extracranica con arteria carotide comune
- 39.B3.27 ↔ Impianto (percutaneo) transluminale di stents ricoperti senza liberazione di sostanza medicamentosa, arteria carotide esterna

39.B3.28 ↔	Impianto (percutaneo) transluminale di stents ricoperti senza liberazione di sostanza medicamentosa, arteria vertebrale extracranica	39.B4.81 ↔	Impianto (percutaneo) transluminale di stents ricoperti con liberazione di sostanza medicamentosa, altri vasi toracici
39.B3.31 ↔	Impianto (percutaneo) transluminale di stents ricoperti senza liberazione di sostanza medicamentosa, vasi di spalla e braccio	39.B4.C1 ↔	Impianto (percutaneo) transluminale di stents ricoperti con liberazione di sostanza medicamentosa, altre arterie addominali e pelviche
39.B3.51 ↔	Impianto (percutaneo) transluminale di stents ricoperti senza liberazione di sostanza medicamentosa, vasi dell'avambraccio	39.B4.D1 ↔	Impianto (percutaneo) transluminale di stents ricoperti con liberazione di sostanza medicamentosa, vasi viscerali
39.B3.81 ↔	Impianto (percutaneo) transluminale di stents ricoperti senza liberazione di sostanza medicamentosa, altri vasi toracici	39.B4.G1 ↔	Impianto (percutaneo) transluminale di stents ricoperti con liberazione di sostanza medicamentosa, arterie della coscia
39.B3.C1 ↔	Impianto (percutaneo) transluminale di stents ricoperti senza liberazione di sostanza medicamentosa, altre arterie addominali e pelviche	39.B4.H1 ↔	Impianto (percutaneo) transluminale di stents ricoperti con liberazione di sostanza medicamentosa, vasi della gamba
39.B3.D1 ↔	Impianto (percutaneo) transluminale di stents ricoperti senza liberazione di sostanza medicamentosa, vasi viscerali	39.B4.J7 ↔	Impianto (percutaneo) transluminale di stents ricoperti con liberazione di sostanza medicamentosa, vena cava
39.B3.G1 ↔	Impianto (percutaneo) transluminale di stents ricoperti senza liberazione di sostanza medicamentosa, arterie della coscia	39.B4.JB ↔	Impianto (percutaneo) transluminale di stents ricoperti con liberazione di sostanza medicamentosa, altre vene addominali e pelviche
39.B3.H1 ↔	Impianto (percutaneo) transluminale di stents ricoperti senza liberazione di sostanza medicamentosa, vasi della gamba	39.B4.JF ↔	Impianto (percutaneo) transluminale di stents ricoperti con liberazione di sostanza medicamentosa, vene della coscia
39.B3.J7 ↔	Impianto (percutaneo) transluminale di stents ricoperti senza liberazione di sostanza medicamentosa, vena cava	39.B4.JI ↔	Impianto (percutaneo) transluminale di stents ricoperti con liberazione di sostanza medicamentosa, vena porta
39.B3.JB ↔	Impianto (percutaneo) transluminale di stents ricoperti senza liberazione di sostanza medicamentosa, altre vene addominali e pelviche	39.B4.L1 ↔	Impianto (percutaneo) transluminale di stents ricoperti con liberazione di sostanza medicamentosa, vasi spinali
39.B3.JF ↔	Impianto (percutaneo) transluminale di stents ricoperti senza liberazione di sostanza medicamentosa, vene della coscia	39.B5.09 ↔	Impianto (percutaneo) transluminale di stents Cheatham Platinum non ricoperti, altro
39.B3.JI ↔	Impianto (percutaneo) transluminale di stents ricoperti senza liberazione di sostanza medicamentosa, vena porta	39.B5.11 ↔	Impianto (percutaneo) transluminale di stents Cheatham Platinum non ricoperti, vasi intracranici
39.B3.L1 ↔	Impianto (percutaneo) transluminale di stents ricoperti senza liberazione di sostanza medicamentosa, vasi spinali	39.B5.22 ↔	Impianto (percutaneo) transluminale di stents Cheatham Platinum non ricoperti, arteria carotide NAS
39.B4.09 ↔	Impianto (percutaneo) transluminale di stents ricoperti con liberazione di sostanza medicamentosa, altro	39.B5.23 ↔	Impianto (percutaneo) transluminale di stents Cheatham Platinum non ricoperti, arteria carotide comune
39.B4.11 ↔	Impianto (percutaneo) transluminale di stents ricoperti con liberazione di sostanza medicamentosa, vasi intracranici	39.B5.25 ↔	Impianto (percutaneo) transluminale di stents Cheatham Platinum non ricoperti, arteria carotide interna extracranica
39.B4.22 ↔	Impianto (percutaneo) transluminale di stents ricoperti con liberazione di sostanza medicamentosa, arteria carotide NAS	39.B5.26 ↔	Impianto (percutaneo) transluminale di stents Cheatham Platinum non ricoperti, arteria carotide interna extracranica con arteria carotide comune
39.B4.23 ↔	Impianto (percutaneo) transluminale di stents ricoperti con liberazione di sostanza medicamentosa, arteria carotide comune	39.B5.27 ↔	Impianto (percutaneo) transluminale di stents Cheatham Platinum non ricoperti, arteria carotide esterna
39.B4.25 ↔	Impianto (percutaneo) transluminale di stents ricoperti con liberazione di sostanza medicamentosa, arteria carotide interna extracranica	39.B5.31 ↔	Impianto (percutaneo) transluminale di stents Cheatham Platinum non ricoperti, vasi di spalla e braccio
39.B4.26 ↔	Impianto (percutaneo) transluminale di stents ricoperti con liberazione di sostanza medicamentosa, arteria carotide interna extracranica con arteria carotide comune	39.B5.51 ↔	Impianto (percutaneo) transluminale di stents Cheatham Platinum non ricoperti, vasi dell'avambraccio
39.B4.27 ↔	Impianto (percutaneo) transluminale di stents ricoperti con liberazione di sostanza medicamentosa, arteria carotide esterna	39.B5.71 ↔	Impianto (percutaneo) transluminale di stents Cheatham Platinum non ricoperti, aorta
39.B4.28 ↔	Impianto (percutaneo) transluminale di stents ricoperti con liberazione di sostanza medicamentosa, arteria vertebrale extracranica	39.B5.74 ↔	Impianto (percutaneo) transluminale di stents Cheatham Platinum non ricoperti, istmo aortico
39.B4.31 ↔	Impianto (percutaneo) transluminale di stents ricoperti con liberazione di sostanza medicamentosa, vasi di spalla e braccio	39.B5.81 ↔	Impianto (percutaneo) transluminale di stents Cheatham Platinum non ricoperti, altri vasi toracici
39.B4.51 ↔	Impianto (percutaneo) transluminale di stents ricoperti con liberazione di sostanza medicamentosa, vasi dell'avambraccio	39.B5.C1 ↔	Impianto (percutaneo) transluminale di stents Cheatham Platinum non ricoperti, altre arterie addominali e pelviche
		39.B5.D1 ↔	Impianto (percutaneo) transluminale di stents Cheatham Platinum non ricoperti, vasi viscerali
		39.B5.G1 ↔	Impianto (percutaneo) transluminale di stents Cheatham Platinum non ricoperti, arterie della coscia
		39.B5.H1 ↔	Impianto (percutaneo) transluminale di stents Cheatham Platinum non ricoperti, vasi della gamba

39.B5.J7 ↔	Impianto (percutaneo) transluminale di stents Cheatham Platinum non ricoperti, vena cava	39.B7.26 ↔	Impianto (percutaneo) transluminale di stents di grande diametro non ricoperti, arteria carotide interna extracranica con arteria carotide comune
39.B5.JB ↔	Impianto (percutaneo) transluminale di stents Cheatham Platinum non ricoperti, altre vene addominali e pelviche	39.B7.27 ↔	Impianto (percutaneo) transluminale di stents di grande diametro non ricoperti, arteria carotide esterna
39.B5.JF ↔	Impianto (percutaneo) transluminale di stents Cheatham Platinum non ricoperti, vene della coscia	39.B7.28 ↔	Impianto (percutaneo) transluminale di stents di grande diametro non ricoperti, arteria vertebrale extracranica
39.B5.JI ↔	Impianto (percutaneo) transluminale di stents Cheatham Platinum non ricoperti, vena porta	39.B7.31 ↔	Impianto (percutaneo) transluminale di stents di grande diametro non ricoperti, vasi di spalla e braccio
39.B5.L1 ↔	Impianto (percutaneo) transluminale di stents Cheatham Platinum non ricoperti, vasi spinali	39.B7.51 ↔	Impianto (percutaneo) transluminale di stents di grande diametro non ricoperti, vasi dell'avambraccio
39.B6.09 ↔	Impianto (percutaneo) transluminale di stents Cheatham Platinum ricoperti, altro	39.B7.71 ↔	Impianto (percutaneo) transluminale di stents di grande diametro non ricoperti, aorta
39.B6.11 ↔	Impianto (percutaneo) transluminale di stents Cheatham Platinum ricoperti, vasi intracranici	39.B7.74 ↔	Impianto (percutaneo) transluminale di stents di grande diametro non ricoperti, istmo aortico
39.B6.22 ↔	Impianto (percutaneo) transluminale di stents Cheatham Platinum ricoperti, arteria carotide NAS	39.B7.81 ↔	Impianto (percutaneo) transluminale di stents di grande diametro non ricoperti, altri vasi toracici
39.B6.23 ↔	Impianto (percutaneo) transluminale di stents Cheatham Platinum ricoperti, arteria carotide comune	39.B7.A4 ↔	Impianto (percutaneo) transluminale di stents di grande diametro non ricoperti, arteria polmonare
39.B6.25 ↔	Impianto (percutaneo) transluminale di stents Cheatham Platinum ricoperti, arteria carotide interna extracranica	39.B7.C1 ↔	Impianto (percutaneo) transluminale di stents di grande diametro non ricoperti, altre arterie addominali e pelviche
39.B6.26 ↔	Impianto (percutaneo) transluminale di stents Cheatham Platinum ricoperti, arteria carotide interna extracranica con arteria carotide comune	39.B7.D1 ↔	Impianto (percutaneo) transluminale di stents di grande diametro non ricoperti, vasi viscerali
39.B6.27 ↔	Impianto (percutaneo) transluminale di stents Cheatham Platinum ricoperti, arteria carotide esterna	39.B7.G1 ↔	Impianto (percutaneo) transluminale di stents di grande diametro non ricoperti, arterie della coscia
39.B6.31 ↔	Impianto (percutaneo) transluminale di stents Cheatham Platinum ricoperti, vasi di spalla e braccio	39.B7.H1 ↔	Impianto (percutaneo) transluminale di stents di grande diametro non ricoperti, vasi della gamba
39.B6.51 ↔	Impianto (percutaneo) transluminale di stents Cheatham Platinum ricoperti, vasi dell'avambraccio	39.B7.J3 ↔	Impianto (percutaneo) transluminale di stents di grande diametro non ricoperti, vena polmonare
39.B6.71 ↔	Impianto (percutaneo) transluminale di stents Cheatham Platinum ricoperti, aorta	39.B7.J7 ↔	Impianto (percutaneo) transluminale di stents di grande diametro non ricoperti, vena cava
39.B6.74 ↔	Impianto (percutaneo) transluminale di stents Cheatham Platinum ricoperti, istmo aortico	39.B7.JB ↔	Impianto (percutaneo) transluminale di stents di grande diametro non ricoperti, altre vene addominali e pelviche
39.B6.81 ↔	Impianto (percutaneo) transluminale di stents Cheatham Platinum ricoperti, altri vasi toracici	39.B7.JF ↔	Impianto (percutaneo) transluminale di stents di grande diametro non ricoperti, vene della coscia
39.B6.C1 ↔	Impianto (percutaneo) transluminale di stents Cheatham Platinum ricoperti, altre arterie addominali e pelviche	39.B7.JI ↔	Impianto (percutaneo) transluminale di stents di grande diametro non ricoperti, vena porta
39.B6.D1 ↔	Impianto (percutaneo) transluminale di stents Cheatham Platinum ricoperti, vasi viscerali	39.B7.L1 ↔	Impianto (percutaneo) transluminale di stents di grande diametro non ricoperti, vasi spinali
39.B6.G1 ↔	Impianto (percutaneo) transluminale di stents Cheatham Platinum ricoperti, arterie della coscia	39.B8.09 ↔	Impianto (percutaneo) transluminale di stents di grande diametro ricoperti, altro
39.B6.H1 ↔	Impianto (percutaneo) transluminale di stents Cheatham Platinum ricoperti, vasi della gamba	39.B8.11 ↔	Impianto (percutaneo) transluminale di stents di grande diametro ricoperti, vasi intracranici
39.B6.J7 ↔	Impianto (percutaneo) transluminale di stents Cheatham Platinum ricoperti, vena cava	39.B8.22 ↔	Impianto (percutaneo) transluminale di stents di grande diametro ricoperti, arteria carotide NAS
39.B6.JB ↔	Impianto (percutaneo) transluminale di stents Cheatham Platinum ricoperti, altre vene addominali e pelviche	39.B8.23 ↔	Impianto (percutaneo) transluminale di stents di grande diametro ricoperti, arteria carotide comune
39.B6.JF ↔	Impianto (percutaneo) transluminale di stents Cheatham Platinum ricoperti, vene della coscia	39.B8.25 ↔	Impianto (percutaneo) transluminale di stents di grande diametro ricoperti, arteria carotide interna extracranica
39.B6.JI ↔	Impianto (percutaneo) transluminale di stents Cheatham Platinum ricoperti, vena porta	39.B8.26 ↔	Impianto (percutaneo) transluminale di stents di grande diametro ricoperti, arteria carotide interna extracranica con arteria carotide comune
39.B6.L1 ↔	Impianto (percutaneo) transluminale di stents Cheatham Platinum ricoperti, vasi spinali	39.B8.27 ↔	Impianto (percutaneo) transluminale di stents di grande diametro ricoperti, arteria carotide esterna
39.B7.09 ↔	Impianto (percutaneo) transluminale di stents di grande diametro non ricoperti, altro	39.B8.28 ↔	Impianto (percutaneo) transluminale di stents di grande diametro ricoperti, arteria vertebrale extracranica
39.B7.11 ↔	Impianto (percutaneo) transluminale di stents di grande diametro non ricoperti, vasi intracranici	39.B8.31 ↔	Impianto (percutaneo) transluminale di stents di grande diametro ricoperti, vasi di spalla e braccio
39.B7.22 ↔	Impianto (percutaneo) transluminale di stents di grande diametro non ricoperti, arteria carotide NAS	39.B8.51 ↔	Impianto (percutaneo) transluminale di stents di grande diametro ricoperti, vasi dell'avambraccio
39.B7.23 ↔	Impianto (percutaneo) transluminale di stents di grande diametro non ricoperti, arteria carotide comune	39.B8.71 ↔	Impianto (percutaneo) transluminale di stents di grande diametro ricoperti, aorta
39.B7.25 ↔	Impianto (percutaneo) transluminale di stents di grande diametro non ricoperti, arteria carotide interna extracranica	39.B8.74 ↔	Impianto (percutaneo) transluminale di stents di grande diametro ricoperti, istmo aortico

39.B8.81 ↔	Impianto (percutaneo) transluminale di stents di grande diametro ricoperti, altri vasi toracici	39.BH.09 ↔	Impianto (percutaneo) transluminale di stents per flusso laminare in caso di aneurismi, altro
39.B8.A4 ↔	Impianto (percutaneo) transluminale di stents di grande diametro ricoperti, arteria polmonare	39.BH.11 ↔	Impianto (percutaneo) transluminale di stents per flusso laminare in caso di aneurismi, vasi intracranici
39.B8.C1 ↔	Impianto (percutaneo) transluminale di stents di grande diametro ricoperti, altre arterie addominali e pelviche	39.BH.22 ↔	Impianto (percutaneo) transluminale di stents per flusso laminare in caso di aneurismi, arteria carotide NAS
39.B8.D1 ↔	Impianto (percutaneo) transluminale di stents di grande diametro ricoperti, vasi viscerali	39.BH.23 ↔	Impianto (percutaneo) transluminale di stents per flusso laminare in caso di aneurismi, arteria carotide comune
39.B8.G1 ↔	Impianto (percutaneo) transluminale di stents di grande diametro ricoperti, arterie della coscia	39.BH.25 ↔	Impianto (percutaneo) transluminale di stents per flusso laminare in caso di aneurismi, arteria carotide interna extracranica
39.B8.H1 ↔	Impianto (percutaneo) transluminale di stents di grande diametro ricoperti, vasi della gamba	39.BH.26 ↔	Impianto (percutaneo) transluminale di stents per flusso laminare in caso di aneurismi, arteria carotide interna extracranica con arteria carotide comune
39.B8.J3 ↔	Impianto (percutaneo) transluminale di stents di grande diametro ricoperti, vena polmonare	39.BH.27 ↔	Impianto (percutaneo) transluminale di stents per flusso laminare in caso di aneurismi, arteria carotide esterna
39.B8.J7 ↔	Impianto (percutaneo) transluminale di stents di grande diametro ricoperti, vena cava	39.BH.28 ↔	Impianto (percutaneo) transluminale di stents per flusso laminare in caso di aneurismi, arteria vertebrale extracranica
39.B8.JB ↔	Impianto (percutaneo) transluminale di stents di grande diametro ricoperti, altre vene addominali e pelviche	39.BH.31 ↔	Impianto (percutaneo) transluminale di stents per flusso laminare in caso di aneurismi, vasi di spalla e braccio
39.B8.JF ↔	Impianto (percutaneo) transluminale di stents di grande diametro ricoperti, vene della coscia	39.BH.51 ↔	Impianto (percutaneo) transluminale di stents per flusso laminare in caso di aneurismi, vasi dell'avambraccio
39.B8.JI ↔	Impianto (percutaneo) transluminale di stents di grande diametro ricoperti, vena porta	39.BH.71 ↔	Impianto (percutaneo) transluminale di stents per flusso laminare in caso di aneurismi, aorta
39.B8.L1 ↔	Impianto (percutaneo) transluminale di stents di grande diametro ricoperti, vasi spinali	39.BH.74 ↔	Impianto (percutaneo) transluminale di stents per flusso laminare in caso di aneurismi, istmo aortico
39.BA.09 ↔	Impianto (percutaneo) transluminale di growth stents non ricoperti, altro	39.BH.81 ↔	Impianto (percutaneo) transluminale di stents per flusso laminare in caso di aneurismi, altri vasi toracici
39.BA.A4 ↔	Impianto (percutaneo) transluminale di growth stents non ricoperti, arteria polmonare	39.BH.C1 ↔	Impianto (percutaneo) transluminale di stents per flusso laminare in caso di aneurismi, altre arterie addominali e pelviche
39.BA.J3 ↔	Impianto (percutaneo) transluminale di growth stents non ricoperti, vena polmonare	39.BH.D1 ↔	Impianto (percutaneo) transluminale di stents per flusso laminare in caso di aneurismi, vasi viscerali
39.BB.09 ↔	Impianto (percutaneo) transluminale di growth stents ricoperti, altro	39.BH.G1 ↔	Impianto (percutaneo) transluminale di stents per flusso laminare in caso di aneurismi, arterie della coscia
39.BB.A4 ↔	Impianto (percutaneo) transluminale di growth stents ricoperti, arteria polmonare	39.BH.H1 ↔	Impianto (percutaneo) transluminale di stents per flusso laminare in caso di aneurismi, vasi della gamba
39.BB.J3 ↔	Impianto (percutaneo) transluminale di growth stents ricoperti, vena polmonare	39.BH.J7 ↔	Impianto (percutaneo) transluminale di stents per flusso laminare in caso di aneurismi, vena cava
39.BE ↔	Impianto (percutaneo) transluminale di stent per biforcazioni autoespandente, intracranico	39.BH.JB ↔	Impianto (percutaneo) transluminale di stents per flusso laminare in caso di aneurismi, altre vene addominali e pelviche
39.BF.09 ↔	Impianto (percutaneo) transluminale di microstents autoespandenti, altro	39.BH.JF ↔	Impianto (percutaneo) transluminale di stents per flusso laminare in caso di aneurismi, vene della coscia
39.BF.11 ↔	Impianto (percutaneo) transluminale di microstents autoespandenti, vasi intracranici	39.BH.JI ↔	Impianto (percutaneo) transluminale di stents per flusso laminare in caso di aneurismi, vena porta
39.BF.51 ↔	Impianto (percutaneo) transluminale di microstents autoespandenti, vasi dell'avambraccio	39.BH.L1 ↔	Impianto (percutaneo) transluminale di stents per flusso laminare in caso di aneurismi, vasi spinali
39.BF.H1 ↔	Impianto (percutaneo) transluminale di microstents autoespandenti, vasi della gamba	44.44 ↔	Embolizzazione mediante catetere per sanguinamento gastrico o duodenale
39.BG.09 ↔	Impianto (percutaneo) transluminale di stents in nitinol a filo singolo, altro		
39.BG.31 ↔	Impianto (percutaneo) transluminale di stents in nitinol a filo singolo, vasi di spalla e braccio		
39.BG.81 ↔	Impianto (percutaneo) transluminale di stents in nitinol a filo singolo, altri vasi toracici		
39.BG.C1 ↔	Impianto (percutaneo) transluminale di stents in nitinol a filo singolo, altre arterie addominali e pelviche		
39.BG.G1 ↔	Impianto (percutaneo) transluminale di stents in nitinol a filo singolo, arterie della coscia		
39.BG.H1 ↔	Impianto (percutaneo) transluminale di stents in nitinol a filo singolo, vasi della gamba		

Procedura I28-6

01.14.00 ↔	Biopsia a cielo aperto del cervello, NAS	01.25.21 ↔	Altra craniectomia, Nuova craniectomia per rimozione di materiale alloplastico o di sistema di somministrazione farmacologica dalle ossa del cranio o dallo spazio epidurale
01.14.10 ↔	Biopsia stereotassica a cielo aperto del cervello	01.25.99 ↔	Altra craniectomia, altro
01.14.99 ↔	Biopsia a cielo aperto del cervello, altro	04.03.00 ↔	Sezione o compressione mirata di altri nervi cranici e periferici, NAS
01.24.00 ↔	Altra craniotomia, NAS	04.03.10 ↔	Sezione o compressione mirata del nervo vestibolo-cocleare
01.24.10 ↔	Altra craniotomia con decompressione	04.03.11 ↔	Sezione o compressione mirata del tratto intracranico di altri nervi cranici e gangli
01.24.11 ↔	Altra craniotomia per evacuazione di ematoma epidurale	04.03.20 ↔	Sezione o compressione mirata di nervi cranici nel tratto extracranico
01.24.12 ↔	Altra craniotomia per evacuazione di empiema epidurale	04.03.30 ↔	Sezione o compressione mirata del plesso brachiale
01.24.13 ↔	Altra craniotomia, Inserzione di materiale alloplastico o di sistema di somministrazione farmacologica nelle ossa del cranio o nello spazio epidurale	04.03.31 ↔	Sezione o compressione mirata di nervi della spalla
01.24.14 ↔	Altra craniotomia, rimozione di materiale alloplastico o di sistema di somministrazione farmacologica dalle ossa del cranio o dallo spazio epidurale	04.03.32 ↔	Sezione o compressione mirata di nervi del braccio e della mano
01.24.15 ↔	Altra craniotomia, Rimozione di corpo estraneo dalle ossa del cranio o dallo spazio epidurale	04.03.33 ↔	Sezione o compressione mirata di nervi del tronco e delle estremità inferiori
01.24.16 ↔	Altra craniotomia, altro drenaggio di liquido epidurale o per altri motivi	04.03.99 ↔	Sezione o compressione mirata di altri nervi cranici e periferici, altro
01.24.20 ↔	Craniotomia della calotta quale approccio chirurgico, NAS	04.04.00 ↔	Altra incisione dei nervi cranici e periferici, NAS
01.24.21 ↔	Trapanazione della calotta quale approccio chirurgico	04.04.10 ↔	Altra incisione del nervo vestibolo-cocleare
01.24.22 ↔	Apertura del cranio guidata da stereotassi attraverso la calotta quale approccio chirurgico	04.04.11 ↔	Altra incisione del tratto intracranico di altri nervi cranici e gangli
01.24.29 ↔	Craniotomia della calotta quale approccio chirurgico, altro	04.04.20 ↔	Altra incisione del tratto extracranico di nervi cranici
01.24.30 ↔	Approccio alla base del cranio, NAS	04.04.30 ↔	Altra incisione del plesso brachiale
01.24.31 ↔	Approccio alla base del cranio, transorale	04.04.31 ↔	Altra incisione di nervi della spalla
01.24.32 ↔	Approccio alla base del cranio, transorale con scissione del palato molle	04.04.32 ↔	Altra incisione di nervi del braccio e della mano
01.24.33 ↔	Approccio alla base del cranio, transorale con apertura sia del palato molle che del palato duro	04.04.33 ↔	Altra incisione di nervi del tronco e delle estremità inferiori
01.24.34 ↔	Approccio alla base del cranio, transfenoidale	04.04.99 ↔	Altra incisione dei nervi cranici e periferici, altro
01.24.35 ↔	Approccio alla base del cranio, transetmoidale	04.06.00 ↔	Altre gangliectomie di nervi cranici o periferici, NAS
01.24.36 ↔	Approccio alla base del cranio, transmastoideo	04.06.10 ↔	Gangliectomia di gangli intracranici
01.24.37 ↔	Approccio alla base del cranio, translabirintico	04.06.20 ↔	Gangliectomia di altri gangli periferici
01.24.38 ↔	Approccio alla base del cranio, transpiramidale	04.06.99 ↔	Altra gangliectomia di gangli cranici o periferici, altro
01.24.39 ↔	Approccio alla base del cranio, altro	04.07.00 ↔	Altra resezione o asportazione di nervi cranici e periferici, NAS
01.24.3A ↔	Approccio alla base del cranio, transcondilico	04.07.10 ↔	Resezione di nervi per innesto
01.24.3B ↔	Approccio alla base del cranio, transorbitale	04.07.11 ↔	Rimozione di innesto di nervo
01.24.3C ↔	Approccio alla base del cranio, con osteotomia tipo Le Fort I	04.07.20 ↔	Altra resezione o asportazione di nervi intracranici
01.24.3D ↔	Approccio alla base del cranio, transnasale-transcribriforme	04.07.30 ↔	Altra resezione o asportazione del tratto extracranico di nervi cranici
01.24.3E ↔	Approccio alla base del cranio, transnasale-transclivale	04.07.40 ↔	Altra resezione o asportazione del plesso brachiale
01.24.3F ↔	Approccio alla base del cranio, transorale-transclivale	04.07.41 ↔	Altra resezione o asportazione di nervi della spalla
01.24.3G ↔	Approccio alla base del cranio, transnasale-transpterigoideo	04.07.42 ↔	Altra resezione o asportazione di nervi del braccio e della mano
01.24.99 ↔	Altra craniotomia, altro	04.07.43 ↔	Altra resezione o asportazione di nervi del tronco e delle estremità inferiori
01.25.00 ↔	Altra craniectomia, NAS	04.07.99 ↔	Altra resezione o asportazione di nervi cranici e periferici, altro
01.25.10 ↔	Altra craniectomia con decompressione	04.08.00 ↔	Fenestrazione della guaina del nervo ottico, NAS
01.25.11 ↔	Altra craniectomia per evacuazione di ematoma epidurale	04.08.10 ↔	Altri interventi sul nervo ottico
01.25.12 ↔	Altra craniectomia per evacuazione di empiema epidurale	04.08.99 ↔	Fenestrazione della guaina del nervo ottico, altro
01.25.13 ↔	Altra craniectomia per rimozione di corpo estraneo dalle ossa del cranio o dallo spazio epidurale	04.11.00 ↔	Biopsia chiusa [percutanea] [agobiopsia] di nervi cranici o periferici o di gangli, NAS
01.25.14 ↔	Altra craniectomia, Inserzione di materiale alloplastico o di sistema di somministrazione farmacologica nelle ossa del cranio o nello spazio epidurale	04.11.10 ↔	Biopsia chiusa [percutanea] [agobiopsia] del tratto intracranico di nervi cranici
01.25.19 ↔	Altra craniectomia, per drenaggio di liquido epidurale o per altri motivi	04.11.20 ↔	Biopsia chiusa [percutanea] [agobiopsia] del tratto extracranico di nervi cranici
01.25.20 ↔	Altra craniectomia, Nuova craniectomia con inserzione di drenaggio	04.12.00 ↔	Biopsia a cielo aperto di nervi cranici o periferici o dei gangli, NAS
		04.12.10 ↔	Biopsia a cielo aperto del tratto intracranico di nervi cranici
		04.12.20 ↔	Biopsia a cielo aperto del tratto extracranico di nervi cranici
		04.12.30 ↔	Biopsia a cielo aperto del plesso brachiale
		04.12.31 ↔	Biopsia a cielo aperto di nervi della spalla

04.12.32 ↔	Biopsia a cielo aperto di nervi del braccio e della mano	04.79.11 ↔	Innesto e trasposizione del plesso brachiale con sutura epineurale
04.12.33 ↔	Biopsia a cielo aperto di nervi del tronco	04.79.12 ↔	Innesto e trasposizione di nervi della spalla con sutura epineurale
04.12.34 ↔	Biopsia a cielo aperto di nervi del plesso lombosacrale	04.79.13 ↔	Innesto e trasposizione di nervi del braccio e della mano con sutura epineurale
04.12.35 ↔	Biopsia a cielo aperto di nervi delle estremità inferiori	04.79.14 ↔	Innesto e trasposizione di nervi del tronco e delle estremità inferiori con sutura epineurale
04.12.99 ↔	Biopsia a cielo aperto di nervi cranici o periferici o dei gangli, altro	04.79.19 ↔	Innesto e trasposizione del tratto extracranico di nervi cranici con sutura epineurale, altro
04.2X.00 ↔	Distruzione di nervi cranici e periferici e di gangli, NAS	04.79.20 ↔	Innesto e trasposizione di nervo con sutura interfascicolare
04.2X.10 ↔	Distruzione del tratto intracranico di nervi e gangli cranici	04.79.21 ↔	Innesto e trasposizione del tratto extracranico di nervi cranici con sutura interfascicolare
04.2X.20 ↔	Distruzione del tratto extracranico di nervi cranici	04.79.22 ↔	Innesto e trasposizione del plesso brachiale con sutura interfascicolare
04.2X.30 ↔	Distruzione del plesso brachiale	04.79.23 ↔	Innesto e trasposizione di nervi della spalla con sutura interfascicolare
04.2X.31 ↔	Distruzione di nervi della spalla	04.79.24 ↔	Innesto e trasposizione di nervi del braccio e della mano con sutura interfascicolare
04.2X.32 ↔	Distruzione di nervi del braccio e della mano	04.79.25 ↔	Innesto e trasposizione di nervi del tronco e delle estremità inferiori con sutura interfascicolare
04.2X.33 ↔	Distruzione di nervi del tronco e del plesso lombosacrale	04.79.29 ↔	Innesto e trasposizione di nervo con sutura interfascicolare, altro
04.2X.34 ↔	Distruzione di nervi della gamba e del piede	04.79.99 ↔	Altra neuroplastica, altro
04.2X.39 ↔	Distruzione di altri nervi o gangli periferici	04.93.10 ↔	Rimozione di elettrodo(i) di neurostimolatore periferico, elettrodo cilindrico, sistema a elettrodo singolo
04.2X.99 ↔	Distruzione di nervi cranici e periferici e di gangli, altro	04.93.11 ↔	Rimozione di elettrodo(i) di neurostimolatore periferico, elettrodo cilindrico, sistema a più elettrodi
04.6X.00 ↔	Trasposizione di nervi cranici e periferici, NAS	04.93.20 ↔	Rimozione di elettrodo(i) di neurostimolatore periferico, elettrodo piatto, sistema a elettrodo singolo
04.6X.10 ↔	Trasposizione del tratto extracranico di nervi cranici con sutura epineurale primaria	04.93.21 ↔	Rimozione di elettrodo(i) di neurostimolatore periferico, elettrodo piatto, sistema a più elettrodi
04.6X.11 ↔	Trasposizione del tratto extracranico di nervi cranici con sutura epineurale secondaria	04.93.40 ↔	Rimozione di elettrodo del nervo vago
04.6X.12 ↔	Trasposizione del tratto extracranico di nervi cranici con sutura interfascicolare primaria e secondaria	04.93.99 ↔	Rimozione di elettrodo(i) di neurostimolatore periferico, altro
04.6X.20 ↔	Trasposizione del plesso brachiale con sutura epineurale primaria	04.94.11 ↔	Revisione senza sostituzione di elettrodo(i) di neurostimolatore periferico, elettrodo cilindrico, sistema a elettrodo singolo
04.6X.21 ↔	Trasposizione del plesso brachiale con sutura epineurale secondaria	04.94.12 ↔	Revisione senza sostituzione di elettrodo(i) di neurostimolatore periferico, elettrodo cilindrico, sistema a più elettrodi
04.6X.22 ↔	Trasposizione del plesso brachiale con sutura interfascicolare primaria	04.94.13 ↔	Revisione senza sostituzione di elettrodo(i) di neurostimolatore periferico, elettrodo piatto, sistema a elettrodo singolo
04.6X.23 ↔	Trasposizione del plesso brachiale con sutura interfascicolare secondaria	04.94.14 ↔	Revisione senza sostituzione di elettrodo(i) di neurostimolatore periferico, elettrodo piatto, sistema a più elettrodi
04.6X.30 ↔	Trasposizione di nervi della spalla con sutura epineurale primaria e secondaria	04.94.15 ↔	Revisione senza sostituzione di elettrodo stimolatore del nervo vago
04.6X.31 ↔	Trasposizione di nervi della spalla con sutura interfascicolare primaria e secondaria	04.94.99 ↔	Revisione senza sostituzione di elettrodo(i) di neurostimolatore periferico, altro
04.6X.40 ↔	Trasposizione di nervi del braccio con sutura epineurale primaria	04.99.00 ↔	Altri interventi sui nervi cranici e periferici, NAS
04.6X.41 ↔	Trasposizione di nervi del braccio con sutura epineurale secondaria	04.99.10 ↔	Impianto o sostituzione di neuroprotesi periferica
04.6X.42 ↔	Trasposizione di nervi del braccio con sutura interfascicolare primaria	04.99.11 ↔	Revisione senza sostituzione di neuroprotesi periferica
04.6X.43 ↔	Trasposizione di nervi del braccio con sutura interfascicolare secondaria	04.99.12 ↔	Rimozione di neuroprotesi periferica
04.6X.50 ↔	Trasposizione di nervi del tronco e delle estremità inferiori con sutura epineurale primaria e secondaria	04.99.99 ↔	Altri interventi sui nervi cranici e periferici, altro
04.6X.51 ↔	Trasposizione di nervi del tronco e delle estremità inferiori con sutura interfascicolare primaria e secondaria	05.0 ↔	Sezione di nervo o ganglio simpatico
04.6X.70 ↔	Trasposizione con neurolisi e decompressione del tratto extracranico di nervi cranici	05.11 ↔	Biopsia di nervi o gangli simpatici
04.6X.71 ↔	Trasposizione con neurolisi e decompressione del plesso brachiale o di nervi della spalla	05.21 ↔	Gangliectomia sfenopalatina
04.6X.72 ↔	Trasposizione con neurolisi e decompressione di nervi del braccio	05.22 ↔	Simpatectomia cervicale
04.6X.74 ↔	Trasposizione con neurolisi e decompressione di nervi del tronco e delle estremità inferiori	05.23 ↔	Simpatectomia lombare
04.6X.75 ↔	Trasposizione di altri nervi cranici e periferici (incl. neurolisi, decompressione, sutura epineurale e interfascicolare)	05.24 ↔	Simpatectomia presacrale
04.6X.99 ↔	Trasposizione di nervi cranici e periferici, altro	05.25 ↔	Simpatectomia periarteriosa
04.76 ↔	Riparazione di lesioni traumatiche di vecchia data di nervi cranici e periferici	05.26 ↔	Simpatectomia toracica
04.79.10 ↔	Innesto e trasposizione del tratto extracranico di nervi cranici con sutura epineurale	05.29 ↔	Altre simpatectomie e gangliectomie
		05.89 ↔	Altri interventi su nervi o gangli simpatici

21.07 ↔	Controllo di epistassi mediante asportazione della mucosa nasale e innesto di cute del setto e della parete laterale del naso	34.3X.99 ↔	Asportazione o distruzione di lesione o tessuto del mediastino, altro
21.88.00 ↔	Altra plastica del setto, NAS	34.4X.10 ↔	Asportazione di lesione della parete toracica
21.88.10 ↔	Plastica del setto, ispessimento del setto	34.4X.21 ↔	Resezione parziale di lesione della parete toracica, senza ricostruzione
21.88.11 ↔	Plastica del setto, Riparazione di scorrimento del setto con lembo mucoso scorrevole	34.4X.22 ↔	Resezione parziale di lesione della parete toracica, con ricostruzione
21.88.12 ↔	Plastica del setto, Correzione plastica senza resezione	34.4X.31 ↔	Resezione di lesione della parete toracica, asportazione completa dello sterno, senza ricostruzione
21.88.13 ↔	Plastica del setto, Correzione plastica con resezione	34.4X.32 ↔	Resezione di lesione della parete toracica, asportazione completa dello sterno, con ricostruzione
21.88.14 ↔	Plastica del setto, Ricostruzione plastica del setto nasale, con innesto autologo locale (controlaterale)	34.74 ↔	Riparazione di deformità del torace
21.88.15 ↔	Plastica del setto, Ricostruzione plastica del setto nasale, con innesti autologhi distali, trapianti allogenici o xenogenici	34.76 ↔	Riparazione per stabilizzazione della parete toracica, chirurgica a cielo aperto
21.88.99 ↔	Altra plastica del setto, altro	34.77 ↔	Innesto e trasposizione ossei della parete toracica
22.2X.10 ↔	Infundibolotomia senza fenestrazione del seno mascellare	34.79 ↔	Riparazione della parete toracica, altro
22.2X.11 ↔	Infundibolotomia con fenestrazione del seno mascellare	34.81 ↔	Asportazione di lesione o tessuto del diaframma
22.61 ↔	Asportazione di lesione del seno mascellare secondo Caldwell-Luc	40.11.10 ↔	Biopsia a cielo aperto (mediante incisione) di linfonodo mediastinico, paraaortico, iliaco o pelvico
22.62.00 ↔	Asportazione di lesione del seno mascellare con altro approccio, NAS	40.11.11 ↔	Biopsia a cielo aperto (mediante incisione) di linfonodo cervicale, sopraclavicolare, ascellare o inguinale
22.62.10 ↔	Asportazione di lesione del seno mascellare, per via endoscopica, NAS	40.21.00 ↔	Asportazione di linfonodo cervicale profondo, NAS
22.62.11 ↔	Resezione intranasale della parete mediale del seno mascellare	40.21.10 ↔	Asportazione di singoli linfonodi e vasi linfatici, cervicali, senza marcatura
22.62.19 ↔	Asportazione di lesione del seno mascellare, per via endoscopica, altro	40.21.11 ↔	Asportazione di singoli linfonodi e vasi linfatici, cervicali, con marcatura con radionuclidi o colorante (linfadenectomia del linfonodo sentinella)
22.62.20 ↔	Asportazione di lesione del seno mascellare, chirurgica a cielo aperto, NAS	40.21.99 ↔	Asportazione di linfonodo cervicale profondo, altro
22.62.21 ↔	Resezione della parete mediale del seno mascellare, chirurgica a cielo aperto	40.22.00 ↔	Asportazione di linfonodo mammario interno, NAS
22.62.29 ↔	Asportazione di lesione del seno mascellare, chirurgica a cielo aperto, altro	40.22.10 ↔	Asportazione di linfonodo mammario interno, per via toracoscopica
22.62.99 ↔	Asportazione di lesione del seno mascellare con altro approccio, altro	40.22.20 ↔	Asportazione di linfonodo mammario interno, chirurgica a cielo aperto
29.92 ↔	Sezione del nervo glossofaringeo	40.22.99 ↔	Asportazione di linfonodo mammario interno, altro
31.91 ↔	Sezione del nervo laringeo	40.23.00 ↔	Asportazione di linfonodo ascellare, NAS
32.20 ↔	Asportazione di lesione o tessuto polmonare in toracosopia	40.23.10 ↔	Asportazione di linfonodo ascellare, senza marcatura
32.23 ↔	Escissione aperta di lesione o tessuto polmonare	40.23.11 ↔	Asportazione di linfonodo ascellare, con marcatura con radionuclidi o colorante (linfadenectomia del linfonodo sentinella)
32.26 ↔	Escissione altra o non precisata di lesione o tessuto polmonare	40.23.99 ↔	Asportazione di linfonodo ascellare, altro
32.29 ↔	Asportazione o distruzione locale di lesione o tessuto polmonare, altro	40.24.00 ↔	Asportazione di linfonodo inguinale, NAS
34.3X.10 ↔	Asportazione di lesione o tessuto del mediastino	40.24.10 ↔	Asportazione di linfonodo inguinale, chirurgica a cielo aperto, senza marcatura
34.3X.21 ↔	Resezione di lesione o tessuto del mediastino, senza resezione di organi mediastinici	40.24.11 ↔	Asportazione di linfonodo inguinale, chirurgica a cielo aperto, con marcatura con radionuclidi o colorante (linfadenectomia del linfonodo sentinella)
34.3X.22 ↔	Resezione di lesione o tessuto del mediastino, con resezione polmonare o resezione parziale della parete toracica	40.24.20 ↔	Asportazione di linfonodo inguinale, per via laparoscopica
34.3X.23 ↔	Resezione di lesione o tessuto del mediastino, con resezione parziale del pericardio	40.24.99 ↔	Asportazione di linfonodo inguinale, altro
34.3X.24 ↔	Resezione di lesione o tessuto del mediastino, con sostituzione vascolare mediante protesi	40.29.10 ↔	Asportazione di linfonodo mediastinico, NAS
34.3X.25 ↔	Resezione di lesione o tessuto del mediastino, con resezione polmonare e sostituzione vascolare	40.29.11 ↔	Asportazione di linfonodo mediastinico, chirurgica a cielo aperto
34.3X.26 ↔	Resezione di lesione o tessuto del mediastino, con resezione polmonare e resezione parziale del pericardio	40.29.12 ↔	Asportazione di linfonodo mediastinico, per via toracoscopica
34.3X.27 ↔	Resezione di lesione o tessuto del mediastino, con resezione parziale del pericardio e sostituzione vascolare	40.29.19 ↔	Asportazione di linfonodo mediastinico, altro
34.3X.28 ↔	Resezione di lesione o tessuto del mediastino, con resezione parziale di polmone e pericardio e sostituzione vascolare	40.29.20 ↔	Asportazione di linfonodo para-aortico
34.3X.29 ↔	Resezione di lesione o tessuto del mediastino, altro	40.29.30 ↔	Asportazione di linfonodo iliaco
34.3X.30 ↔	Distruzione di lesione o tessuto del mediastino	40.29.70 ↔	Asportazione di linfangioma o di igroma cistico
		40.29.80 ↔	Asportazione di più stazioni linfonodali addominali (con biopsia epatica), NAS
		40.29.81 ↔	Asportazione di più stazioni linfonodali addominali (con biopsia epatica), chirurgica a cielo aperto [laparotomia di staging]
		40.29.82 ↔	Asportazione di più stazioni linfonodali addominali (con biopsia epatica), per via laparoscopica [laparoscopia di staging]
		40.29.89 ↔	Asportazione di più stazioni linfonodali addominali (con biopsia epatica), altro

40.29.99 ↔	Asportazione semplice di altre strutture linfatiche, altro	40.59.21 ↔	Asportazione radicale di linfonodi mediastinici in corso di altro intervento
40.3X.10 ↔	Linfadenectomia regionale quale intervento indipendente, NAS	40.59.22 ↔	Asportazione radicale di linfonodi peribronchiali in corso di altro intervento
40.3X.11 ↔	Linfadenectomia regionale quale intervento indipendente, cervicale	40.59.29 ↔	Asportazione radicale di altri linfonodi in corso di altro intervento, altro
40.3X.12 ↔	Linfadenectomia regionale quale intervento indipendente, ascellare	40.59.99 ↔	Asportazione radicale di altri linfonodi, altro
40.3X.13 ↔	Linfadenectomia regionale quale intervento indipendente, para-aortica, pelvica, otturatoria o iliaca	40.71.11 ↔	Anastomosi linfovenosa microchirurgica
40.3X.14 ↔	Linfadenectomia regionale quale intervento indipendente, inguinale, chirurgica a cielo aperto	40.71.21 ↔	Trapianto di linfonodi con anastomosi microvascolare
40.3X.15 ↔	Linfadenectomia regionale quale intervento indipendente, inguinale, per via laparoscopica	40.71.31 ↔	Trapianto di vasi linfatici periferici con anastomosi microvascolare
40.3X.16 ↔	Linfadenectomia regionale quale intervento indipendente, mediastinica e peribronchiale	40.79 ↔	Ricostruzione plastica e trapianto di strutture linfatiche, altro
40.3X.19 ↔	Linfadenectomia regionale quale intervento indipendente, altro	40.9X.20 ↔	Incisione di linfocele
40.3X.21 ↔	Linfadenectomia regionale in corso di altro intervento, cervicale	41.42.00 ↔	Asportazione o distruzione di lesione o tessuto della milza, NAS
40.3X.22 ↔	Linfadenectomia regionale in corso di altro altro intervento, ascellare	41.42.10 ↔	Asportazione di lesione o tessuto della milza
40.3X.23 ↔	Linfadenectomia regionale in corso di altro intervento, para-aortica, pelvica o iliaca	41.42.20 ↔	Distruzione di lesione o tessuto della milza
40.3X.24 ↔	Linfadenectomia regionale in corso di altro intervento, otturatoria	41.42.99 ↔	Asportazione o distruzione di lesione o tessuto della milza, altro
40.3X.25 ↔	Linfadenectomia regionale in corso di altro intervento, inguinale	41.43 ↔	Splenectomia parziale
40.3X.26 ↔	Linfadenectomia regionale in corso di altro intervento, mediastinica e peribronchiale	41.5 ↔	Splenectomia totale
40.3X.29 ↔	Linfadenectomia regionale in corso di altro intervento, altro	50.12.00 ↔	Biopsia a cielo aperto del fegato, NAS
40.50 ↔	Asportazione radicale di linfonodi, NAS	50.12.09 ↔	Biopsia a cielo aperto del fegato, altro
40.51.00 ↔	Asportazione radicale dei linfonodi ascellari, NAS	50.12.11 ↔	Biopsia del fegato, mediante escissione, chirurgica a cielo aperto
40.51.10 ↔	Asportazione radicale dei linfonodi ascellari quale intervento indipendente	50.12.12 ↔	Biopsia del fegato, mediante agobiopsia, chirurgica a cielo aperto
40.51.11 ↔	Asportazione radicale dei linfonodi ascellari nel quadro di un altro intervento	50.14 ↔	Biopsia laparoscopica del fegato
40.51.99 ↔	Asportazione radicale dei linfonodi ascellari, altro	55.01.11 ↔	Nefrotomia, chirurgica a cielo aperto
40.52.00 ↔	Asportazione radicale dei linfonodi periaortici, NAS	55.01.12 ↔	Nefrotomia, chirurgica a cielo aperto per esplorazione
40.52.10 ↔	Asportazione radicale dei linfonodi retroperitoneali (para-aortici, paracavali) e pelvici quale intervento indipendente	55.01.13 ↔	Nefrotomia, chirurgica a cielo aperto per puntura di cisti
40.52.11 ↔	Asportazione radicale dei linfonodi retroperitoneali (para-aortici, paracavali) e pelvici nel quadro di un altro intervento	55.24 ↔	Biopsia renale a cielo aperto
40.52.99 ↔	Asportazione radicale dei linfonodi periaortici, altro	55.81 ↔	Sutura di lacerazione renale
40.53.00 ↔	Asportazione radicale dei linfonodi iliaci, NAS	55.84 ↔	Riduzione di torsione di peduncolo renale
40.53.10 ↔	Asportazione radicale dei linfonodi iliaci quale intervento indipendente	62.3X.00 ↔	Orchiectomia monolaterale, NAS
40.53.11 ↔	Asportazione radicale dei linfonodi iliaci in corso di altro intervento	62.3X.10 ↔	Orchiectomia monolaterale, scrotale, senza epididimectomia
40.53.99 ↔	Asportazione radicale dei linfonodi iliaci, altro	62.3X.11 ↔	Orchiectomia monolaterale, scrotale, con epididimectomia
40.54.00 ↔	Dissezione radicale dei linfonodi inguinali, NAS	62.3X.20 ↔	Orchiectomia monolaterale, testicolo inguinale, senza epididimectomia
40.54.10 ↔	Dissezione radicale dei linfonodi inguinali quale intervento indipendente	62.3X.21 ↔	Orchiectomia monolaterale, testicolo inguinale, con epididimectomia
40.54.11 ↔	Dissezione radicale dei linfonodi inguinali in corso di altro intervento	62.3X.30 ↔	Orchiectomia monolaterale, testicolo addominale, chirurgica a cielo aperto
40.54.99 ↔	Dissezione radicale dei linfonodi inguinali, altro	62.3X.31 ↔	Orchiectomia monolaterale, testicolo addominale, per via laparoscopica
40.59.00 ↔	Asportazione radicale di altri linfonodi, NAS	62.3X.40 ↔	Orchiectomia monolaterale, radicale
40.59.10 ↔	Asportazione radicale di altri linfonodi quale intervento indipendente, NAS	62.3X.99 ↔	Orchiectomia monolaterale, altro
40.59.11 ↔	Asportazione radicale di linfonodi mediastinici quale intervento indipendente	62.41 ↔	Orchiectomia bilaterale nello stesso intervento
40.59.12 ↔	Asportazione radicale di linfonodi peribronchiali quale intervento indipendente	77.31.10 ↔	Altra sezione della scapola
40.59.19 ↔	Asportazione radicale di altri linfonodi quale intervento indipendente, altro	77.31.11 ↔	Altra sezione della clavicola
40.59.20 ↔	Asportazione radicale di altri linfonodi in corso di altro intervento, NAS	77.39.49 ↔	Altra sezione di falangi dei piedi
		77.91.11 ↔	Ostectomia totale di una costa
		77.91.12 ↔	Ostectomia totale di una costa cervicale
		77.91.13 ↔	Ostectomia totale dello sterno
		78.09.11 ↔	Innesto osseo di falangi delle mani, con peduncolo vascolare senza anastomosi microvascolare
		78.09.91 ↔	Innesto osseo di altre ossa specificate, escluse quelle facciali, con peduncolo vascolare senza anastomosi microvascolare
		78.11.99 ↔	Applicazione di fissatore esterno della scapola, della clavicola, delle coste e dello sterno (Incl. Riduzione di frattura), altro
		78.19.90 ↔	Riduzione chiusa di frattura di altre ossa specificate con fissatore esterno

78.19.91 ↔	Riduzione aperta di frattura di altre ossa specificate con fissatore esterno	81.96.8B ↔	Altra riparazione di altra articolazione specificata, Perforazione subcondrale, chirurgica a cielo aperto
78.19.99 ↔	Applicazione di fissatore esterno di altre ossa specificate, escluse quelle facciali (Incl Riduzione di frattura), altro	81.96.8C ↔	Altra riparazione di altra articolazione specificata, Perforazione subcondrale con inserzione di impianto acellulare, per via artroscopica
78.30 ↔	Allungamento delle ossa degli arti, sede non specificata	81.96.92 ↔	Altri interventi di riparazione e plastica articolare, Rifissazione dell'apparato capsulo-legamentoso di altre articolazioni
78.39.99 ↔	Allungamento di altre ossa specificate, escluse quelle facciali, altro	81.96.97 ↔	Altri interventi di riparazione e plastica articolare, Intervento complesso di primo impianto/sostituzione di endoprotesi articolare associato a sostituzione di osso e/o a sostituzione di articolazioni adiacenti
78.49.19 ↔	Altri interventi di riparazione o plastica su altre ossa specificate, altro	81.96.9B ↔	Altri interventi di riparazione e plastica articolare, altri interventi di plastica articolare
78.61.11 ↔	Rimozione di dispositivo impiantato da coste e sterno	81.99.00 ↔	Altri interventi sulle strutture articolari, NAS
78.91 ↔	Inserzione di stimolatore di crescita ossea su clavicola, coste e sterno	81.99.19 ↔	Revisione artroscopica di articolazione, altro
78.97 ↔	Inserzione di stimolatore di crescita ossea sulla tibia e fibula	81.99.1C ↔	Revisione artroscopica di articolazione, Articolazione talocrurale
78.99 ↔	Inserzione di stimolatore di crescita ossea su altre ossa specificate, escluse quelle facciali	81.99.1D ↔	Revisione artroscopica di articolazione, Articolazione subtalare
79.19.00 ↔	Riduzione chiusa di frattura di altre ossa specificate, escluse quelle facciali, con fissazione interna, NAS	81.99.2C ↔	Revisione chirurgica a cielo aperto di articolazione, Articolazione talocrurale
79.19.11 ↔	Riduzione chiusa di frattura delle coste, con fissazione interna	81.99.2D ↔	Revisione chirurgica a cielo aperto di articolazione, Articolazione subtalare
79.19.12 ↔	Riduzione chiusa di frattura dello sterno, con fissazione interna	81.99.30 ↔	Interventi artroscopici sulla cartilagine articolare, NAS
79.19.99 ↔	Riduzione chiusa di frattura di altre ossa specificate, escluse quelle facciali, con fissazione interna, altro	81.99.39 ↔	Interventi artroscopici sulla cartilagine articolare, altro
79.29.00 ↔	Riduzione aperta di frattura di altre ossa specificate, escluse quelle facciali, senza fissazione interna, NAS	81.99.3C ↔	Interventi artroscopici sulla cartilagine articolare, Articolazione talocrurale
79.29.99 ↔	Riduzione aperta di frattura di altre ossa specificate, escluse quelle facciali, senza fissazione interna, altro	81.99.3D ↔	Interventi artroscopici sulla cartilagine articolare, Articolazione subtalare
79.39.00 ↔	Riduzione aperta di frattura di altre ossa specificate, escluse quelle facciali, con fissazione interna, NAS	81.99.40 ↔	Interventi chirurgici a cielo aperto sulla cartilagine articolare, NAS
79.39.99 ↔	Riduzione aperta di frattura di altre ossa specificate, escluse quelle facciali, con fissazione interna, altro	81.99.4E ↔	Interventi chirurgici a cielo aperto sulla cartilagine articolare, Altre articolazioni del piede e delle dita del piede
79.40 ↔	Riduzione chiusa di epifisiolisi in sede non specificata	81.99.4F ↔	Interventi chirurgici a cielo aperto sulla cartilagine articolare, Articolazione metatarso-falangea
79.50 ↔	Riduzione aperta di epifisiolisi in sede non specificata	81.99.4G ↔	Interventi chirurgici a cielo aperto sulla cartilagine articolare, Articolazione interfalangea del piede
80.09 ↔	Artrotomia per rimozione di protesi da altra sede specificata	81.99.50 ↔	Artrorisi e fissazione temporanea di articolazione, NAS
80.19.00 ↔	Altra artrotomia di altra sede specificata, NAS	81.99.59 ↔	Artrorisi e fissazione temporanea, altro
80.19.90 ↔	Artrotomia artroscopica di altra sede specificata, lavaggio articolare con drenaggio	81.99.5C ↔	Artrorisi e fissazione temporanea di articolazione, Articolazione talocrurale
80.19.91 ↔	Artrotomia artroscopica di altra sede specificata, asportazione di corpo libero intra-articolare	81.99.5D ↔	Artrorisi e fissazione temporanea di articolazione, Articolazione subtalare
80.19.92 ↔	Artrotomia artroscopica di altra sede specificata, impianto o rimozione di sistema di somministrazione farmacologica	81.99.80 ↔	Altri interventi artroscopici sulle strutture articolari, NAS
80.19.93 ↔	Artrotomia di altra sede specificata, lavaggio articolare con drenaggio	81.99.89 ↔	Altri interventi artroscopici sulle strutture articolari, altro
80.19.94 ↔	Artrotomia di altra sede specificata, asportazione di corpo libero intra-articolare	81.99.90 ↔	Altri interventi chirurgici a cielo aperto sulle strutture articolari, NAS
80.19.99 ↔	Altra artrotomia di altra sede specificata, altro	81.99.99 ↔	Altri interventi sulle strutture articolari, altro
80.40 ↔	Incisione di capsula articolare, legamenti o cartilagine in sede non specificata	81.9A.1J ↔	Innesto di cartilagine e impianto di colture tissutali prodotte in vitro, altre articolazioni, per via artroscopica
80.89.00 ↔	Altra asportazione o distruzione locale di lesione dell'articolazione di altra sede specificata, NAS	81.9A.2J ↔	Innesto di cartilagine e impianto di colture tissutali prodotte in vitro, altre articolazioni, chirurgica a cielo aperto
80.89.20 ↔	Asportazione o distruzione locale di lesione dell'articolazione sacroiliaca per via artroscopica	83.92 ↔	Inserzione o sostituzione di stimolatore dei muscoli scheletrici
81.96.80 ↔	Altra riparazione di altra articolazione specificata, NAS	84.54 ↔	Impianto di altro dispositivo interno di allungamento di ossa degli arti
81.96.81 ↔	Altra riparazione di altra articolazione specificata, Rifissazione di frammento osteocondrale, per via artroscopica	84.92 ↔	Separazione di gemelli siamesi uguali
81.96.82 ↔	Altra riparazione di altra articolazione specificata, Rifissazione di frammento osteocondrale, chirurgica a cielo aperto	84.93 ↔	Separazione di gemelli siamesi diseguali
81.96.89 ↔	Altra riparazione di altra articolazione specificata, altro	85.2C.12 †↔	Sbrigliamento chirurgico della mammella per mezzo di asportazione in anestesia locale per infiltrazione, regionale o generale, ampio
81.96.8A ↔	Altra riparazione di altra articolazione specificata, Perforazione subcondrale, per via artroscopica		

85.2C.32 ‡↔	Sbrigliamento della mammella, senza asportazione, in anestesia locale per infiltrazione, regionale o generale, ampio	86.6B.2C ↔	Innesto cutaneo autologo a spessore parziale, ampio, sulla gamba
86.2A.21 ‡↔	Sbrigliamento chirurgico, di media estensione, sul capo	86.6B.2D ↔	Innesto cutaneo autologo a spessore parziale, ampio, sul piede
86.2A.26 ‡↔	Sbrigliamento chirurgico, di media estensione, sulla mano	86.88.I1 ↔	Impianto o sostituzione operativi di sistema per terapia a pressione negativa in anestesia regionale o generale, profondi, su ossa e articolazioni delle estremità
86.2A.2D ‡↔	Sbrigliamento chirurgico, di media estensione, sul piede	86.88.I2 ↔	Impianto o sostituzione operativi di sistema per terapia a pressione negativa in anestesia regionale o generale, profondi, su torace, mediastino e sterno
86.2A.2E ‡↔	Sbrigliamento chirurgico, di media estensione, in altra sede	86.88.I3 ↔	Impianto o sostituzione operativi di sistema per terapia a pressione negativa in anestesia regionale o generale, sull'addome aperto
86.6B.21 ↔	Innesto cutaneo autologo a spessore parziale, ampio, sul capo	86.88.I4 ↔	Impianto o sostituzione operativi di sistema per terapia a pressione negativa in anestesia regionale o generale, endorettale
86.6B.22 ↔	Innesto cutaneo autologo a spessore parziale, ampio, sul collo	86.88.I5 ↔	Impianto o sostituzione operativi di sistema per terapia a pressione negativa in anestesia regionale o generale, su pelle e tessuto sottocutaneo
86.6B.23 ↔	Innesto cutaneo autologo a spessore parziale, ampio, su spalla e ascella	86.88.I6 ↔	Impianto o sostituzione operativi di sistema per terapia a pressione negativa in anestesia regionale o generale, in altra sede
86.6B.24 ↔	Innesto cutaneo autologo a spessore parziale, ampio, su braccio e gomito	86.88.I7 ↔	Impianto o sostituzione operativi di sistema per terapia a pressione negativa in anestesia regionale o generale, profondi, sul dorso (da cervicale a sacrale)
86.6B.25 ↔	Innesto cutaneo autologo a spessore parziale, ampio, sull'avambraccio	86.88.I8 ↔	Impianto o sostituzione operativi di sistema per terapia a pressione negativa in anestesia regionale o generale, profondi, su pelvi, vulva e perineo
86.6B.27 ↔	Innesto cutaneo autologo a spessore parziale, ampio, su parete toracica e dorso		
86.6B.28 ↔	Innesto cutaneo autologo a spessore parziale, ampio, sulla regione addominale e inguinale		
86.6B.2A ↔	Innesto cutaneo autologo a spessore parziale, ampio, sulle natiche		
86.6B.2B ↔	Innesto cutaneo autologo a spessore parziale, ampio, sul coscia e ginocchio		

ADRG I29**Interventi complessi su scapola, clavicola, coste o spalla**

Almeno una procedura nella tabella I29-1

DRG I29A**Interventi complessi su scapola, clavicola, coste o spalla con intervento specifico**

Almeno una procedura nella tabella I29-2

DRG I29B**Interventi complessi su scapola, clavicola, coste o spalla, ricostruzione plastica**

Almeno una procedura nella tabella I29-3

DRG I29C**Interventi complessi su scapola, clavicola, coste o spalla****Procedura I29-1**

77.21.10 ↔	Osteotomia cuneiforme della scapola	78.01.09 ↔	Innesto e trasposizione ossei della scapola e della clavicola, altro
77.21.11 ↔	Osteotomia cuneiforme della clavicola	78.01.11 ↔	Innesto osseo della scapola e della clavicola, con peduncolo vascolare senza anastomosi microvascolare
77.21.20 ↔	Osteotomia cuneiforme di una costa	78.01.13 ↔	Innesto osteocondrale della scapola e della clavicola, autogeno e allogenico
77.21.21 ↔	Osteotomia cuneiforme dello sterno	78.01.14 ↔	Innesto osseo della scapola e della clavicola, autogeno, spongiosa e innesto corticospongioso
77.61.10 ↔	Asportazione e distruzione locale di lesione o tessuto della scapola e della clavicola	78.01.15 ↔	Innesto osseo della scapola e della clavicola, allogenico o xenogenico, spongiosa e innesto corticospongioso
77.61.11 ↔	Asportazione e distruzione locale di lesione o tessuto di una costa	78.01.18 ↔	Innesto osseo della scapola e della clavicola, allogenico o xenogenico, ossa lunghe
77.61.12 ↔	Asportazione e distruzione locale di lesione o tessuto dello sterno	78.11.10 ↔	Riduzione chiusa di frattura della scapola e della clavicola con fissatore esterno
77.61.20 ↔	Sbrigliamento della scapola e della clavicola	78.11.11 ↔	Riduzione aperta di frattura semplice della scapola e della clavicola con fissatore esterno
77.81.10 ↔	Altra ostectomia parziale della scapola e della clavicola	78.11.12 ↔	Riduzione aperta di frattura pluriframmentaria della scapola e della clavicola con fissatore esterno
77.81.11 ↔	Altra ostectomia parziale di una costa	78.11.20 ↔	Riduzione chiusa di frattura delle coste e dello sterno con fissatore esterno
77.81.12 ↔	Altra ostectomia parziale dello sterno		
77.91.00 ↔	Ostectomia totale della scapola, della clavicola, delle coste e dello sterno, NAS		
77.91.10 ↔	Ostectomia totale della scapola e della clavicola		
77.91.99 ↔	Ostectomia totale della scapola, della clavicola, delle coste e dello sterno, altro		
78.01.00 ↔	Innesto e trasposizione ossei della scapola e della clavicola, NAS		

78.11.21 ↔	Riduzione aperta di frattura delle coste e dello sterno con fissatore esterno	80.19.20 ↔	Artrotomia dell'articolazione sterno-clavicolare, lavaggio articolare con drenaggio
78.21.00 ↔	Accorciamento di scapola e clavicola, NAS	80.19.21 ↔	Artrotomia dell'articolazione sterno-clavicolare, asportazione di corpo libero intra-articolare
78.21.10 ↔	Epifisiodesi temporanea di scapola e clavicola	80.19.29 ↔	Altra artrotomia dell'articolazione sterno-clavicolare
78.21.11 ↔	Epifisiodesi permanente di scapola e clavicola	80.21.00 ↔	Artroscopia della spalla, NAS
78.21.12 ↔	Epifisiolisi terapeutica di scapola e clavicola	80.21.10 ↔	Artroscopia diagnostica della spalla
78.21.99 ↔	Accorciamento di scapola e clavicola, altro	80.21.20 ↔	Riduzione assistita artroscopicamente di frattura dell'articolazione omero-glenoidea
78.31 ↔	Allungamento di scapola e clavicola	80.21.99 ↔	Artroscopia della spalla, altro
78.41.00 ↔	Altri interventi di riparazione o plastica su scapola, clavicola, coste e sterno, NAS	80.31.00 ↔	Biopsia delle strutture articolari della spalla, NAS
78.41.10 ↔	Altri interventi di riparazione o plastica su scapola e clavicola	80.31.20 ↔	Biopsia artroscopica delle strutture articolari della spalla
78.41.20 ↔	Altri interventi di riparazione o plastica su coste e sterno	80.31.30 ↔	Biopsia a cielo aperto delle strutture articolari della spalla
78.41.99 ↔	Altri interventi di riparazione o plastica su scapola, clavicola, coste e sterno, altro	80.31.99 ↔	Biopsia delle strutture articolari della spalla, altro
79.19.10 ↔	Riduzione chiusa di frattura di clavicola e scapola, con fissazione interna	80.41.00 ↔	Incisione di capsula articolare, legamenti o cartilagine della spalla, NAS
79.29.10 ↔	Riduzione aperta di frattura semplice di clavicola e scapola, senza fissazione interna	80.41.10 ↔	Incisione di capsula articolare, legamenti o cartilagine, articolazione omero-glenoidea
79.29.11 ↔	Riduzione aperta di frattura pluriframmentaria di clavicola e scapola, senza fissazione interna	80.41.20 ↔	Incisione di capsula articolare, legamenti o cartilagine, articolazione acromio-clavicolare
79.39.10 ↔	Riduzione aperta di frattura semplice di clavicola e scapola, con fissazione interna	80.41.99 ↔	Incisione di capsula articolare, legamenti o cartilagine della spalla, altro
79.39.11 ↔	Riduzione aperta di frattura pluriframmentaria di clavicola e scapola, con fissazione interna	80.49.10 ↔	Incisione di capsula articolare, legamenti o cartilagine, articolazione sterno-clavicolare
79.39.12 ↔	Riduzione aperta di frattura semplice delle coste, con fissazione interna	80.71.00 ↔	Sinoviectomia della spalla, NAS
79.39.13 ↔	Riduzione aperta di frattura semplice dello sterno, con fissazione interna	80.71.10 ↔	Sinoviectomia, articolazione omero-glenoidea
79.39.14 ↔	Riduzione aperta di frattura pluriframmentaria delle coste, con fissazione interna	80.71.11 ↔	Sinoviectomia, articolazione acromio-clavicolare
79.39.15 ↔	Riduzione aperta di frattura pluriframmentaria dello sterno, con fissazione interna	80.71.99 ↔	Sinoviectomia della spalla, altro
79.81.00 ↔	Riduzione aperta di lussazione della spalla, NAS	80.79.10 ↔	Sinoviectomia artroscopica dell'articolazione sterno-clavicolare
79.81.10 ↔	Riduzione aperta di lussazione omero-glenoidea	80.79.20 ↔	Sinoviectomia a cielo aperto dell'articolazione sterno-clavicolare
79.81.20 ↔	Riduzione aperta di lussazione acromio-clavicolare	80.89.00 ↔	Altra asportazione o distruzione locale di lesione dell'articolazione di altra sede specificata, NAS
79.81.99 ↔	Riduzione aperta di lussazione della spalla, altro	80.89.10 ↔	Asportazione o distruzione locale di lesione dell'articolazione sterno-clavicolare per via artroscopica
79.89.10 ↔	Riduzione aperta di lussazione sterno-clavicolare	80.89.11 ↔	Sbrigliamento dell'articolazione sternoclavicolare
80.11.00 ↔	Altra artrotomia della spalla, NAS	80.89.12 ↔	Asportazione di cisti dell'articolazione sternoclavicolare
80.11.10 ↔	Artrotomia artroscopica dell'articolazione omero-glenoidea, lavaggio articolare con drenaggio	80.89.19 ↔	Altra asportazione o distruzione locale di lesione dell'articolazione sterno-clavicolare
80.11.11 ↔	Artrotomia artroscopica dell'articolazione omero-glenoidea, asportazione di corpo libero intra-articolare	80.91.10 ↔	Asportazione artroscopica dell'articolazione omero-glenoidea
80.11.12 ↔	Artrotomia dell'articolazione omero-glenoidea, lavaggio articolare con drenaggio	80.91.11 ↔	Altra asportazione dell'articolazione omero-glenoidea
80.11.13 ↔	Artrotomia dell'articolazione omero-glenoidea, asportazione di corpo libero intra-articolare	80.91.20 ↔	Asportazione artroscopica dell'articolazione acromio-clavicolare
80.11.19 ↔	Altra artrotomia dell'articolazione omero-glenoidea	80.91.21 ↔	Altra asportazione dell'articolazione acromio-clavicolare
80.11.20 ↔	Artrotomia artroscopica dell'articolazione acromio-clavicolare, lavaggio articolare con drenaggio	80.99.10 ↔	Asportazione artroscopica dell'articolazione sterno-clavicolare
80.11.21 ↔	Artrotomia artroscopica dell'articolazione acromio-clavicolare, asportazione di corpo libero intra-articolare	80.99.11 ↔	Altra asportazione dell'articolazione sterno-clavicolare
80.11.22 ↔	Artrotomia dell'articolazione acromio-clavicolare, lavaggio articolare con drenaggio	81.23 ↔	Artrodesi della spalla
80.11.23 ↔	Artrotomia dell'articolazione acromio-clavicolare, asportazione di corpo libero intra-articolare	81.82.00 ↔	Ricostruzione plastica e rifissazione dell'apparato capsulo-legamentoso della spalla, NAS
80.11.29 ↔	Altra artrotomia dell'articolazione acromio-clavicolare	81.82.09 ↔	Ricostruzione plastica e rifissazione dell'apparato capsulo-legamentoso della spalla, altro
80.11.99 ↔	Altra artrotomia della spalla, altro	81.82.31 ↔	Rifissazione del labbro glenoideo, per via artroscopica
80.19.10 ↔	Artrotomia artroscopica dell'articolazione sterno-clavicolare, lavaggio articolare con drenaggio	81.82.32 ↔	Allargamento dello spazio subacromiale, per via artroscopica
80.19.11 ↔	Artrotomia artroscopica dell'articolazione sterno-clavicolare, asportazione di corpo libero intra-articolare	81.82.33 ↔	Plicatura capsulare con fissazione al glenoide, per via artroscopica
80.19.12 ↔	Artrotomia artroscopica dell'articolazione sterno-clavicolare, impianto o rimozione di sistema di somministrazione farmacologica	81.82.34 ↔	Impianto di palloncino distanziatore nella spalla, per via artroscopica
		81.82.35 ↔	Ricostruzione plastica della cuffia dei rotatori, per via artroscopica

81.82.41 ↔	Rifissazione del labbro glenoideo, chirurgica a cielo aperto	81.99.11 ↔	Revisione artroscopica di articolazione, Articolazione omero-glenoidea
81.82.42 ↔	Plastica del margine glenoideo anteriore e posteriore, spalla, chirurgica a cielo aperto	81.99.12 ↔	Revisione artroscopica di articolazione, Articolazione acromio-clavicolare
81.82.43 ↔	Capsuloplastica anteriore e posteriore, spalla, chirurgica a cielo aperto	81.99.13 ↔	Revisione artroscopica di articolazione, Articolazione sterno-clavicolare
81.82.44 ↔	Acromioplastica con sezione del legamento coraco-acromiale, chirurgica a cielo aperto	81.99.21 ↔	Revisione chirurgica a cielo aperto di articolazione, Articolazione omero-glenoidea
81.82.45 ↔	Ricostruzione plastica della cuffia dei rotatori, chirurgica a cielo aperto	81.99.22 ↔	Revisione chirurgica a cielo aperto di articolazione, Articolazione acromio-clavicolare
81.83.00 ↔	Altro intervento sulla spalla, NAS	81.99.23 ↔	Revisione chirurgica a cielo aperto di articolazione, Articolazione sterno-clavicolare
81.83.10 ↔	Rifissazione di frammento osteocondrale, articolazione omero-glenoidea, per via artroscopica	81.99.31 ↔	Interventi artroscopici sulla cartilagine articolare, Articolazione omero-glenoidea
81.83.11 ↔	Rifissazione di frammento osteocondrale, articolazione omero-glenoidea, chirurgica a cielo aperto	81.99.32 ↔	Interventi artroscopici sulla cartilagine articolare, Articolazione acromio-clavicolare
81.83.12 ↔	Rifissazione di frammento osteocondrale, articolazione acromio-clavicolare, per via artroscopica	81.99.33 ↔	Interventi artroscopici sulla cartilagine articolare, Articolazione sterno-clavicolare
81.83.13 ↔	Rifissazione di frammento osteocondrale, articolazione acromio-clavicolare, chirurgica a cielo aperto	81.99.41 ↔	Interventi chirurgici a cielo aperto sulla cartilagine articolare, Articolazione omero-glenoidea
81.83.22 ↔	Condroabrasione, articolazione omero-glenoidea, per via artroscopica	81.99.42 ↔	Interventi chirurgici a cielo aperto sulla cartilagine articolare, Articolazione acromio-clavicolare
81.83.23 ↔	Condroabrasione, articolazione omero-glenoidea, chirurgica a cielo aperto	81.99.43 ↔	Interventi chirurgici a cielo aperto sulla cartilagine articolare, Articolazione sterno-clavicolare
81.83.26 ↔	Perforazione subcondrale, articolazione omero-glenoidea, per via artroscopica	81.99.51 ↔	Artrorisi e fissazione temporanea di articolazione, Articolazione omero-glenoidea
81.83.27 ↔	Perforazione subcondrale, articolazione omero-glenoidea, chirurgica a cielo aperto	81.99.52 ↔	Artrorisi e fissazione temporanea di articolazione, Articolazione acromio-clavicolare
81.83.28 ↔	Perforazione subcondrale, articolazione acromio-clavicolare, per via artroscopica	81.99.53 ↔	Artrorisi e fissazione temporanea di articolazione, Articolazione sterno-clavicolare
81.83.29 ↔	Perforazione subcondrale, articolazione acromio-clavicolare, chirurgica a cielo aperto	81.99.91 ↔	Altri interventi chirurgici a cielo aperto sulle strutture articolari, Articolazione omero-glenoidea
81.83.30 ↔	Perforazione subcondrale con inserzione di impianto acellulare, articolazione omero-glenoidea, per via artroscopica	81.99.92 ↔	Altri interventi chirurgici a cielo aperto sulle strutture articolari, Articolazione acromio-clavicolare
81.83.31 ↔	Perforazione subcondrale con inserzione di impianto acellulare, articolazione acromio-clavicolare, per via artroscopica	81.99.93 ↔	Altri interventi chirurgici a cielo aperto sulle strutture articolari, Articolazione sterno-clavicolare
81.83.35 ↔	Perforazione subcondrale con inserzione di impianto acellulare, articolazione omero-glenoidea, chirurgica a cielo aperto	81.9A.11 ↔	Innesto di cartilagine e impianto di colture tissutali prodotte in vitro, articolazione omero-glenoidea, per via artroscopica
81.83.36 ↔	Perforazione subcondrale con inserzione di impianto acellulare, articolazione acromio-clavicolare, chirurgica a cielo aperto	81.9A.12 ↔	Innesto di cartilagine e impianto di colture tissutali prodotte in vitro, articolazione acromio-clavicolare, per via artroscopica
81.83.40 ↔	Artroplastica di resezione della spalla	81.9A.13 ↔	Innesto di cartilagine e impianto di colture tissutali prodotte in vitro, articolazione sterno-clavicolare, per via artroscopica
81.83.51 ↔	Stabilizzazione dell'articolazione acromio-clavicolare mediante procedura di fissazione, assistita per via artroscopica	81.9A.21 ↔	Innesto di cartilagine e impianto di colture tissutali prodotte in vitro, articolazione omero-glenoidea, chirurgica a cielo aperto
81.83.99 ↔	Altro intervento sulla spalla, altro	81.9A.22 ↔	Innesto di cartilagine e impianto di colture tissutali prodotte in vitro, articolazione acromio-clavicolare, chirurgica a cielo aperto
81.93.10 ↔	Sutura dell'apparato legamentoso della clavicola	81.9A.23 ↔	Innesto di cartilagine e impianto di colture tissutali prodotte in vitro, articolazione sterno-clavicolare, chirurgica a cielo aperto
81.96.10 ↔	Altra riparazione articolare, Articolazione sterno-clavicolare, NAS	83.02.10 ↔	Miotomia, Testa e collo
81.96.11 ↔	Altra riparazione articolare, Articolazione sterno-clavicolare, Rifissazione di frammento osteocondrale, per via artroscopica	83.02.11 ↔	Miotomia, Spalla e ascella
81.96.12 ↔	Altra riparazione articolare, Articolazione sterno-clavicolare, Rifissazione di frammento osteocondrale, chirurgica a cielo aperto	83.02.12 ↔	Miotomia, Braccio e gomito
81.96.19 ↔	Altra riparazione articolare, Articolazione sterno-clavicolare, altro	83.03.10 ↔	Borsotomia, Testa e collo
81.96.1A ↔	Altra riparazione articolare, Articolazione sterno-clavicolare, Perforazione subcondrale, per via artroscopica	83.03.11 ↔	Borsotomia, Spalla e ascella
81.96.1B ↔	Altra riparazione articolare, Articolazione sterno-clavicolare, Perforazione subcondrale, chirurgica a cielo aperto	83.03.12 ↔	Borsotomia, Braccio e gomito
81.96.1C ↔	Altra riparazione articolare, Articolazione sterno-clavicolare, Perforazione subcondrale con inserzione di impianto acellulare, per via artroscopica	83.09.10 ↔	Rimozione di corpo estraneo da muscolo, tendine o fascia, Testa e collo
		83.09.11 ↔	Rimozione di corpo estraneo da muscolo, tendine o fascia, Spalla e ascella
		83.09.12 ↔	Rimozione di corpo estraneo da muscolo, tendine o fascia, Braccio e gomito
		83.13.10 ↔	Incisione di tendine, Testa e collo
		83.13.11 ↔	Incisione di tendine, Spalla e ascella
		83.13.12 ↔	Incisione di tendine, Braccio e gomito
		83.13.20 ↔	Sezione di tendine, Testa e collo
		83.13.21 ↔	Sezione di tendine, Spalla e ascella

83.13.22 ↔	Sezione di tendine, Braccio e gomito	83.75.11 ↔	Trasferimento o trapianto di tendini, Spalla e ascella
83.14.10 ↔	Fasciotomia, Testa e collo	83.75.12 ↔	Trasferimento o trapianto di tendini, Braccio e gomito
83.14.11 ↔	Fasciotomia, Spalla e ascella	83.76.10 ↔	Altra trasposizione di tendini, Testa e collo
83.14.12 ↔	Fasciotomia, Braccio e gomito	83.76.11 ↔	Altra trasposizione di tendini, Spalla e ascella
83.19.10 ↔	Sezione di muscolo, Testa e collo	83.76.12 ↔	Altra trasposizione di tendini, Braccio e gomito
83.19.11 ↔	Sezione di muscolo, Spalla e ascella	83.77.10 ↔	Trasferimento o trapianto di muscoli, Testa e collo
83.19.12 ↔	Sezione di muscolo, Braccio e gomito	83.77.11 ↔	Trasferimento o trapianto di muscoli, Spalla e ascella
83.19.20 ↔	Disinserzione di muscolo, tendine e fascia, Testa e collo	83.77.12 ↔	Trasferimento o trapianto di muscoli, Braccio e gomito
83.19.21 ↔	Disinserzione di muscolo, tendine e fascia, Spalla e ascella	83.81.10 ↔	Innesto tendineo, Testa e collo
83.19.22 ↔	Disinserzione di muscolo, tendine e fascia, Braccio e gomito	83.81.11 ↔	Innesto tendineo, Spalla e ascella
83.31.10 ↔	Asportazione di lesione delle guaine tendinee, Testa e collo	83.81.12 ↔	Innesto tendineo, Braccio e gomito
83.31.11 ↔	Asportazione di lesione delle guaine tendinee, Spalla e ascella	83.82.10 ↔	Innesto di fascia, Testa e collo
83.31.12 ↔	Asportazione di lesione delle guaine tendinee, Braccio e gomito	83.82.11 ↔	Innesto di fascia, Spalla e ascella
83.32.10 ↔	Asportazione di lesione dei muscoli, Testa e collo	83.82.12 ↔	Innesto di fascia, Braccio e gomito
83.32.11 ↔	Asportazione di lesione dei muscoli, Spalla e braccio	83.82.20 ↔	Innesto di lembo muscolare o fasciale locale, Testa e collo
83.39.10 ↔	Asportazione di lesione di tendine, testa e collo	83.82.21 ↔	Innesto di lembo muscolare o fasciale locale, Spalla e ascella
83.39.11 ↔	Asportazione di lesione di tendine, Spalla e braccio	83.82.22 ↔	Innesto di lembo muscolare o fasciale locale, Braccio e gomito
83.39.20 ↔	Asportazione di lesione di fascia, Testa e collo	83.82.30 ↔	Innesto di lembo osteomiocutaneo o osteofasciocutaneo, Testa e collo
83.39.21 ↔	Asportazione di lesione di fascia, Spalla e braccio	83.82.31 ↔	Innesto di lembo osteomiocutaneo o osteofasciocutaneo, Spalla e ascella
83.42.10 ↔	Altra tendinectomia, Testa e collo	83.82.32 ↔	Innesto di lembo osteomiocutaneo o osteofasciocutaneo, Braccio e gomito
83.42.11 ↔	Altra tendinectomia, Spalla e ascella	83.85.10 ↔	Allungamento di muscolo o tendine, Testa e collo
83.42.12 ↔	Altra tendinectomia, Braccio e gomito	83.85.11 ↔	Allungamento di muscolo o tendine, Spalla e ascella
83.44.10 ↔	Altra fasciectomia, Testa e collo	83.85.12 ↔	Allungamento di muscolo o tendine, Braccio e gomito
83.44.11 ↔	Altra fasciectomia, Spalla e ascella	83.85.20 ↔	Accorciamento di muscolo o tendine, Testa e collo
83.44.12 ↔	Altra fasciectomia, Braccio e gomito	83.85.21 ↔	Accorciamento di muscolo o tendine, Spalla e ascella
83.45.10 ↔	Altra miectomia, Testa e collo	83.85.22 ↔	Accorciamento di muscolo o tendine, Braccio e gomito
83.45.11 ↔	Altra miectomia, Spalla e ascella	83.87.10 ↔	Mioplastica, Testa e collo
83.45.12 ↔	Altra miectomia, Braccio e gomito	83.87.11 ↔	Mioplastica, Spalla e ascella
83.49.10 ↔	Asportazione di guaina tendinea, Testa e collo	83.87.12 ↔	Mioplastica, Braccio e gomito
83.49.11 ↔	Asportazione di guaina tendinea, Spalla e ascella	83.88.10 ↔	Rinforzo di tendine, Testa e collo
83.49.12 ↔	Asportazione di guaina tendinea, Braccio e gomito	83.88.11 ↔	Rinforzo di tendine, Spalla e ascella
83.49.20 ↔	Resezione compartimentale, Testa e collo	83.88.12 ↔	Rinforzo di tendine, Braccio e gomito
83.49.21 ↔	Resezione compartimentale, Spalla e ascella	83.88.20 ↔	Tenoplastica sostitutiva, Testa e collo
83.49.22 ↔	Resezione compartimentale, Braccio e gomito	83.88.21 ↔	Tenoplastica sostitutiva, Spalla e ascella
83.49.30 ↔	Altra asportazione di tessuti molli, Testa e collo	83.88.22 ↔	Tenoplastica sostitutiva, Braccio e gomito
83.49.31 ↔	Altra asportazione di tessuti molli, Spalla e ascella	83.88.30 ↔	Creazione di un letto per l'innesto di tendini, Testa e collo
83.49.32 ↔	Altra asportazione di tessuti molli, Braccio e gomito	83.88.31 ↔	Creazione di un letto per l'innesto di tendini, Spalla e ascella
83.5X.10 ↔	Borsectomia, Testa e collo	83.88.32 ↔	Creazione di un letto per l'innesto di tendini, Braccio e gomito
83.5X.11 ↔	Borsectomia, Spalla e ascella	83.88.40 ↔	Tenodesi, Testa e collo
83.5X.12 ↔	Borsectomia, Braccio e gomito	83.88.41 ↔	Tenodesi, Spalla e ascella
83.61.10 ↔	Sutura di guaina tendinea, Testa e collo	83.88.42 ↔	Tenodesi, Braccio e gomito
83.61.11 ↔	Sutura di guaina tendinea, Spalla e ascella	83.88.90 ↔	Altri interventi di plastica sui tendini, Testa e collo
83.61.12 ↔	Sutura di guaina tendinea, Braccio e gomito	83.88.91 ↔	Altri interventi di plastica sui tendini, Spalla e ascella
83.62.10 ↔	Sutura differita di tendini, Testa e collo	83.88.92 ↔	Altri interventi di plastica sui tendini, Braccio e gomito
83.62.11 ↔	Sutura differita di tendini, Spalla e ascella	83.89.10 ↔	Allungamento, accorciamento o raddoppiamento di fascia, Testa e collo
83.62.12 ↔	Sutura differita di tendini, Braccio e gomito	83.89.11 ↔	Allungamento, accorciamento o raddoppiamento di fascia, Spalla e ascella
83.64.10 ↔	Altra sutura di tendini, Testa e collo	83.89.12 ↔	Allungamento, accorciamento o raddoppiamento di fascia, Braccio e gomito
83.64.11 ↔	Altra sutura di tendini, Spalla e ascella	83.89.20 ↔	Copertura di difetto della fascia, Testa e collo
83.64.12 ↔	Altra sutura di tendini, Braccio e gomito	83.89.21 ↔	Copertura di difetto della fascia, Spalla e ascella
83.65.10 ↔	Altra sutura di muscoli o fasce, Testa e collo	83.89.22 ↔	Copertura di difetto della fascia, Braccio e gomito
83.65.11 ↔	Altra sutura di muscoli o fasce, Spalla e ascella	83.89.90 ↔	Altri interventi di plastica sulle fasce, Testa e collo
83.65.12 ↔	Altra sutura di muscoli o fasce, Braccio e gomito	83.89.91 ↔	Altri interventi di plastica sulle fasce, Spalla e ascella
83.71.10 ↔	Avanzamento di tendini, Testa e collo	83.89.92 ↔	Altri interventi di plastica sulle fasce, Braccio e gomito
83.71.11 ↔	Avanzamento di tendini, Spalla e ascella		
83.71.12 ↔	Avanzamento di tendini, Braccio e gomito		
83.72.10 ↔	Arretramento di tendini, Testa e collo		
83.72.11 ↔	Arretramento di tendini, Spalla e ascella		
83.72.12 ↔	Arretramento di tendini, Braccio e gomito		
83.73.10 ↔	Reinserzione di tendini, Testa e collo		
83.73.11 ↔	Reinserzione di tendini, Spalla e ascella		
83.73.12 ↔	Reinserzione di tendini, Braccio e gomito		
83.74.10 ↔	Reinserzione di muscoli, Testa e collo		
83.74.11 ↔	Reinserzione di muscoli, Spalla e ascella		
83.74.12 ↔	Reinserzione di muscoli, Braccio e gomito		
83.75.10 ↔	Trasferimento o trapianto di tendini, Testa e collo		

83.91.10 ↔	Lisi di aderenze di muscoli, tendini, fasce e borse, Testa e collo	83.99.12 ↔	Altri interventi su tendini, Braccio e gomito
83.91.11 ↔	Lisi di aderenze di muscoli, tendini, fasce e borse, Spalla e ascella	83.99.20 ↔	Altri interventi su muscoli, fasce e borse, Testa e collo
83.91.12 ↔	Lisi di aderenze di muscoli, tendini, fasce e borse, Braccio e gomito	83.99.21 ↔	Altri interventi su muscoli, fasce e borse, Spalla e ascella
83.99.10 ↔	Altri interventi su tendini, Testa e collo	83.99.22 ↔	Altri interventi su muscoli, fasce e borse, Braccio e gomito
83.99.11 ↔	Altri interventi su tendini, Spalla e ascella		

Procedura I29-2

81.82.35 ↔	Ricostruzione plastica della cuffia dei rotatori, per via artroscopica	81.83.35 ↔	Perforazione subcondrale con inserzione di impianto acellulare, articolazione omero-glenoidea, chirurgica a cielo aperto
81.82.45 ↔	Ricostruzione plastica della cuffia dei rotatori, chirurgica a cielo aperto	81.83.36 ↔	Perforazione subcondrale con inserzione di impianto acellulare, articolazione acromio-clavicolare, chirurgica a cielo aperto
81.83.30 ↔	Perforazione subcondrale con inserzione di impianto acellulare, articolazione omero-glenoidea, per via artroscopica	83.81.11 ↔	Innesto tendineo, Spalla e ascella
81.83.31 ↔	Perforazione subcondrale con inserzione di impianto acellulare, articolazione acromio-clavicolare, per via artroscopica		

Procedura I29-3

78.01.00 ↔	Innesto e trasposizione ossei della scapola e della clavicola, NAS	83.71.10 ↔	Avanzamento di tendini, Testa e collo
78.01.11 ↔	Innesto osseo della scapola e della clavicola, con peduncolo vascolare senza anastomosi microvascolare	83.71.11 ↔	Avanzamento di tendini, Spalla e ascella
78.01.13 ↔	Innesto osteocondrale della scapola e della clavicola, autogeno e allogenico	83.71.12 ↔	Avanzamento di tendini, Braccio e gomito
78.01.14 ↔	Innesto osseo della scapola e della clavicola, autogeno, spongiosa e innesto corticospongioso	83.75.10 ↔	Trasferimento o trapianto di tendini, Testa e collo
78.01.15 ↔	Innesto osseo della scapola e della clavicola, allogenico o xenogenico, spongiosa e innesto corticospongioso	83.75.11 ↔	Trasferimento o trapianto di tendini, Spalla e ascella
78.01.18 ↔	Innesto osseo della scapola e della clavicola, allogenico o xenogenico, ossa lunghe	83.75.12 ↔	Trasferimento o trapianto di tendini, Braccio e gomito
81.23 ↔	Artrodesi della spalla	83.76.10 ↔	Altra trasposizione di tendini, Testa e collo
81.82.09 ↔	Ricostruzione plastica e rifissazione dell'apparato capsulo-legamentoso della spalla, altro	83.76.11 ↔	Altra trasposizione di tendini, Spalla e ascella
81.82.31 ↔	Rifissazione del labbro glenoideo, per via artroscopica	83.76.12 ↔	Altra trasposizione di tendini, Braccio e gomito
81.82.33 ↔	Plicatura capsulare con fissazione al glenoide, per via artroscopica	83.81.10 ↔	Innesto tendineo, Testa e collo
81.82.34 ↔	Impianto di palloncino distanziatore nella spalla, per via artroscopica	83.81.12 ↔	Innesto tendineo, Braccio e gomito
81.82.41 ↔	Rifissazione del labbro glenoideo, chirurgica a cielo aperto	83.82.10 ↔	Innesto di fascia, Testa e collo
81.82.42 ↔	Plastica del margine glenoideo anteriore e posteriore, spalla, chirurgica a cielo aperto	83.82.11 ↔	Innesto di fascia, Spalla e ascella
81.82.43 ↔	Capsuloplastica anteriore e posteriore, spalla, chirurgica a cielo aperto	83.82.12 ↔	Innesto di fascia, Braccio e gomito
		83.82.20 ↔	Innesto di lembo muscolare o fasciale locale, Testa e collo
		83.82.21 ↔	Innesto di lembo muscolare o fasciale locale, Spalla e ascella
		83.82.22 ↔	Innesto di lembo muscolare o fasciale locale, Braccio e gomito
		83.82.30 ↔	Innesto di lembo osteomiocutaneo o osteofasciocutaneo, Testa e collo
		83.82.31 ↔	Innesto di lembo osteomiocutaneo o osteofasciocutaneo, Spalla e ascella
		83.82.32 ↔	Innesto di lembo osteomiocutaneo o osteofasciocutaneo, Braccio e gomito

ADRG I30

Interventi complessi sul ginocchio

Procedura nella tabella I30-1 e almeno una procedura nella tabella I30-2 o procedura nella tabella I30-3

DRG I30A

Interventi complessi sul ginocchio con intervento impegnativo o intervento in più tempi

Procedura nella tabella I30-4 o di cui almeno due trattamenti, che sono temporalmente distanti di almeno un giorno nella [di cui almeno due procedure nella tabella I30-1]

DRG I30B**Interventi complessi sul ginocchio con intervento o procedura specifica, età < 16 anni**

Età < 16 anni o almeno una procedura nella tabella I30-5

DRG I30C**Interventi complessi sul ginocchio, età > 15 anni****Procedura I30-1**

77.16.10 ↔	Altra incisione della rotula senza sezione, Esplorazione e trapanazione	80.6X.11 ↔	Meniscectomia del ginocchio, per via artroscopica, totale
77.16.11 ↔	Altra incisione della rotula senza sezione, Rimozione di corpo estraneo	80.6X.20 ↔	Meniscectomia del ginocchio, chirurgica a cielo aperto, parziale
77.16.12 ↔	Altra incisione della rotula senza sezione, Impianto e rimozione di sistema di somministrazione farmacologica	80.6X.21 ↔	Meniscectomia del ginocchio, chirurgica a cielo aperto, totale
77.16.13 ↔	Altra incisione della rotula senza sezione, Drenaggio	80.6X.99 ↔	Meniscectomia del ginocchio, altro
77.66.20 ↔	Sbrigliamento della rotula	80.76.00 ↔	Sinoviectomia del ginocchio, NAS
77.66.99 ↔	Asportazione e distruzione locale di lesione o tessuto della rotula, altro	80.76.10 ↔	Sinoviectomia artroscopica dell'articolazione del ginocchio
77.67.00 ↔	Asportazione e distruzione locale di lesione o tessuto di tibia e fibula, NAS	80.76.11 ↔	Sinoviectomia artroscopica dell'articolazione tibio-fibulare prossimale
77.67.10 ↔	Asportazione e distruzione locale di lesione o tessuto della tibia	80.76.20 ↔	Sinoviectomia a cielo aperto dell'articolazione del ginocchio
77.67.11 ↔	Asportazione e distruzione locale di lesione o tessuto della fibula	80.76.21 ↔	Sinoviectomia a cielo aperto dell'articolazione tibio-fibulare prossimale
77.67.20 ↔	Sbrigliamento della tibia	80.76.99 ↔	Sinoviectomia del ginocchio, altro
77.67.21 ↔	Sbrigliamento della fibula	80.86.00 ↔	Altra asportazione o distruzione locale di lesione dell'articolazione del ginocchio, NAS
77.67.99 ↔	Asportazione e distruzione locale di lesione o tessuto di tibia e fibula, altro	80.86.10 ↔	Asportazione o distruzione locale di lesione dell'articolazione del ginocchio per via artroscopica
77.86 ↔	Altra ostectomia parziale della rotula	80.86.11 ↔	Sbrigliamento dell'articolazione del ginocchio
77.96 ↔	Ostectomia totale della rotula	80.86.12 ↔	Asportazione di cisti dell'articolazione del ginocchio
78.56.00 ↔	Fissazione interna della rotula senza riduzione di frattura, NAS	80.86.13 ↔	Asportazione di cisti meniscale del ginocchio
78.56.10 ↔	Revisione senza sostituzione di materiale di osteosintesi della rotula	80.86.99 ↔	Altra asportazione o distruzione locale di lesione dell'articolazione del ginocchio, altro
78.56.99 ↔	Fissazione interna della rotula senza riduzione di frattura, altro	81.47.10 ↔	Rifissazione di frammento osteocondrale del ginocchio
78.96 ↔	Inserzione di stimolatore di crescita ossea sulla rotula	81.47.11 ↔	Rifissazione di frammento osteocondrale del ginocchio, per via artroscopica
79.59.10 ↔	Riduzione aperta di epifisiolisi della rotula	81.47.12 ↔	Spongioplastica subcondrale del ginocchio
79.86.00 ↔	Riduzione aperta di lussazione del ginocchio, NAS	81.47.13 ↔	Spongioplastica subcondrale del ginocchio, per via artroscopica
79.86.10 ↔	Riduzione aperta di lussazione tibio-fibulare prossimale	81.47.14 ↔	Rifissazione del menisco, chirurgica a cielo aperto
79.86.19 ↔	Riduzione aperta di lussazione femoro-tibiale	81.47.15 ↔	Rifissazione del menisco, per via artroscopica
79.86.99 ↔	Riduzione aperta di lussazione del ginocchio, altro	81.47.19 ↔	Rifissazione ossea di legamento crociato, chirurgica a cielo aperto
80.16.00 ↔	Altra artrotomia del ginocchio, NAS	81.47.20 ↔	Rifissazione ossea di legamento crociato, per via artroscopica
80.16.10 ↔	Artrotomia artroscopica del ginocchio, lavaggio articolare con drenaggio	81.47.23 ↔	Perforazione subcondrale del ginocchio, chirurgica a cielo aperto
80.16.11 ↔	Artrotomia artroscopica del ginocchio, asportazione di corpo libero intra-articolare	81.47.24 ↔	Perforazione subcondrale del ginocchio, per via artroscopica
80.16.12 ↔	Artrotomia artroscopica del ginocchio, impianto o rimozione di sistema di somministrazione farmacologica	81.47.25 ↔	Perforazione subcondrale del ginocchio con inserzione di impianto acellulare, per via artroscopica
80.16.20 ↔	Artrotomia del ginocchio, Lavaggio articolare con drenaggio	81.47.27 ↔	Artroplastica di resezione del ginocchio
80.16.21 ↔	Artrotomia del ginocchio, Asportazione di corpo libero intra-articolare	81.47.28 ↔	Perforazione subcondrale dell'articolazione del ginocchio con inserzione di impianto acellulare, chirurgica a cielo aperto
80.16.99 ↔	Altra artrotomia del ginocchio, altro	81.47.30 ↔	Altra rifissazione e sutura dell'apparato capsulo-legamentoso del ginocchio
80.46.00 ↔	Incisione di capsula articolare, legamenti o cartilagine del ginocchio, NAS	81.47.31 ↔	Altra legamentoplastica del ginocchio, chirurgica a cielo aperto
80.46.10 ↔	Incisione di capsula articolare, legamenti o cartilagine, articolazione del ginocchio	81.47.40 ↔	Altra riparazione del ginocchio, Rotula e apparato di sostegno
80.46.20 ↔	Incisione di capsula articolare, legamenti o cartilagine, articolazione tibio-fibulare prossimale	81.55 ↔	Revisione senza sostituzione di endoprotesi di ginocchio
80.46.99 ↔	Incisione di capsula articolare, legamenti o cartilagine del ginocchio, altro	81.95.10 ↔	Sutura del legamento crociato anteriore del ginocchio, per via artroscopica
80.6X.00 ↔	Meniscectomia del ginocchio, NAS		
80.6X.10 ↔	Meniscectomia del ginocchio, per via artroscopica, parziale		

81.95.11 ↔	Sutura del legamento crociato anteriore del ginocchio, chirurgica a cielo aperto	81.99.3B ↔	Interventi artroscopici sulla cartilagine articolare, Articolazione tibio-fibulare prossimale
81.95.12 ↔	Sutura del legamento crociato posteriore del ginocchio, per via artroscopica	81.99.4A ↔	Interventi chirurgici a cielo aperto sulla cartilagine articolare e sui menischi, Articolazione del ginocchio
81.95.13 ↔	Sutura del legamento crociato posteriore del ginocchio, chirurgica a cielo aperto	81.99.4B ↔	Interventi chirurgici a cielo aperto sulla cartilagine articolare, Articolazione tibio-fibulare prossimale
81.95.14 ↔	Sutura dell'apparato capsulo-legamentoso mediale con coinvolgimento del menisco, per via artroscopica	81.99.5A ↔	Artrorisi e fissazione temporanea di articolazione, Articolazione del ginocchio
81.95.15 ↔	Sutura dell'apparato capsulo-legamentoso mediale con coinvolgimento del menisco, chirurgica a cielo aperto	81.99.5B ↔	Artrorisi e fissazione temporanea di articolazione, Articolazione tibio-fibulare prossimale
81.95.16 ↔	Sutura dell'apparato capsulo-legamentoso laterale, per via artroscopica	81.99.82 ↔	Altri interventi artroscopici sulle strutture articolari, Articolazione del ginocchio
81.95.17 ↔	Sutura dell'apparato capsulo-legamentoso laterale, chirurgica a cielo aperto	81.99.9A ↔	Altri interventi chirurgici a cielo aperto sulle strutture articolari, Articolazione tibio-fibulare prossimale
81.95.18 ↔	Sutura dell'apparato capsulo-legamentoso dorsale, chirurgica a cielo aperto	81.9A.1C ↔	Innesto di cartilagine e impianto di colture tissutali prodotte in vitro, articolazione del ginocchio, per via artroscopica
81.99.1A ↔	Revisione artroscopica di articolazione, Articolazione del ginocchio	81.9A.2C ↔	Innesto di cartilagine e impianto di colture tissutali prodotte in vitro, articolazione del ginocchio, chirurgica a cielo aperto
81.99.1B ↔	Revisione artroscopica di articolazione, Articolazione tibio-fibulare prossimale	81.9A.5C ↔	Innesto cartilagineo con procedura OATS (sistema di transfer osteoarticolare), mosaico-plastica, articolazione del ginocchio, per via artroscopica
81.99.2A ↔	Revisione chirurgica a cielo aperto di articolazione, Articolazione del ginocchio	81.9A.6C ↔	Innesto cartilagineo con procedura OATS (sistema di transfer osteoarticolare), mosaico-plastica, articolazione del ginocchio, chirurgica a cielo aperto
81.99.2B ↔	Revisione chirurgica a cielo aperto di articolazione, Articolazione tibio-fibulare prossimale		
81.99.3A ↔	Interventi artroscopici sulla cartilagine articolare e sui menischi, Articolazione del ginocchio		

Procedura I30-2

78.16.10 ↔	Riduzione chiusa di frattura della rotula con fissatore esterno	81.9A.3C ‡↔	Trapianto autologo su articolazioni di condrociti prodotti da una matrice, articolazione del ginocchio, per via artroscopica
78.16.11 ↔	Riduzione aperta di frattura della rotula con fissatore esterno	81.9A.3D ‡↔	Trapianto autologo su articolazioni di condrociti prodotti da una matrice, articolazione tibio-fibulare prossimale, per via artroscopica
78.16.99 ↔	Applicazione di fissatore esterno della rotula (Incl. Riduzione di frattura), altro	81.9A.3E ‡↔	Trapianto autologo su articolazioni di condrociti prodotti da una matrice, articolazione talocrurale, per via artroscopica
79.19.30 ↔	Riduzione chiusa di frattura della rotula, con fissazione interna	81.9A.3F ‡↔	Trapianto autologo su articolazioni di condrociti prodotti da una matrice, articolazione subtalare, per via artroscopica
79.29.30 ↔	Riduzione aperta di frattura della rotula, senza fissazione interna	81.9A.3G ‡↔	Trapianto autologo su articolazioni di condrociti prodotti da una matrice, altre articolazioni tarsali e tarsometatarsali, per via artroscopica
79.36.40 ↔	Riduzione aperta di frattura pluriframmentaria di altre parti della tibia, con fissazione interna	81.9A.3H ‡↔	Trapianto autologo su articolazioni di condrociti prodotti da una matrice, articolazione metatarsofalangea, per via artroscopica
79.36.50 ↔	Riduzione aperta di frattura semplice della fibula prossimale, con fissazione interna	81.9A.3I ‡↔	Trapianto autologo su articolazioni di condrociti prodotti da una matrice, articolazione interfalangea del piede, per via artroscopica
79.36.51 ↔	Riduzione aperta di frattura pluriframmentaria della fibula prossimale, con fissazione interna	81.9A.3J ‡↔	Trapianto autologo su articolazioni di condrociti prodotti da una matrice, altre articolazioni, per via artroscopica
79.36.99 ↔	Riduzione aperta di frattura di tibia e fibula, con fissazione interna, altro	81.9A.41 ‡↔	Trapianto autologo su articolazioni di condrociti prodotti da una matrice, articolazione omero-glenoidea, chirurgico a cielo aperto
79.39.40 ↔	Riduzione aperta di frattura della rotula, con fissazione interna	81.9A.42 ‡↔	Trapianto autologo su articolazioni di condrociti prodotti da una matrice, articolazione acromioclavicolare, chirurgico a cielo aperto
81.9A.31 ‡↔	Trapianto autologo su articolazioni di condrociti prodotti da una matrice, articolazione omero-glenoidea, per via artroscopica	81.9A.43 ‡↔	Trapianto autologo su articolazioni di condrociti prodotti da una matrice, articolazione sterno-clavicolare, chirurgico a cielo aperto
81.9A.32 ‡↔	Trapianto autologo su articolazioni di condrociti prodotti da una matrice, articolazione acromioclavicolare, per via artroscopica	81.9A.44 ‡↔	Trapianto autologo su articolazioni di condrociti prodotti da una matrice, gomito, chirurgico a cielo aperto
81.9A.33 ‡↔	Trapianto autologo su articolazioni di condrociti prodotti da una matrice, articolazione sterno-clavicolare, per via artroscopica	81.9A.46 ‡↔	Trapianto autologo su articolazioni di condrociti prodotti da una matrice, polso, chirurgico a cielo aperto
81.9A.34 ‡↔	Trapianto autologo su articolazioni di condrociti prodotti da una matrice, gomito, per via artroscopica		
81.9A.36 ‡↔	Trapianto autologo su articolazioni di condrociti prodotti da una matrice, polso, per via artroscopica		
81.9A.3A ‡↔	Trapianto autologo su articolazioni di condrociti prodotti da una matrice, articolazione sacroiliaca, per via artroscopica		
81.9A.3B ‡↔	Trapianto autologo su articolazioni di condrociti prodotti da una matrice, anca, per via artroscopica		

81.9A.4A ‡↔	Trapianto autologo su articolazioni di condrociti prodotti da una matrice, articolazione sacroiliaca, chirurgico a cielo aperto	81.9A.4F ‡↔	Trapianto autologo su articolazioni di condrociti prodotti da una matrice, articolazione subtalare, chirurgico a cielo aperto
81.9A.4B ‡↔	Trapianto autologo su articolazioni di condrociti prodotti da una matrice, anca, chirurgico a cielo aperto	81.9A.4G ‡↔	Trapianto autologo su articolazioni di condrociti prodotti da una matrice, altre articolazioni tarsali e tarsometatarsali, chirurgico a cielo aperto
81.9A.4C ‡↔	Trapianto autologo su articolazioni di condrociti prodotti da una matrice, articolazione del ginocchio, chirurgico a cielo aperto	81.9A.4H ‡↔	Trapianto autologo su articolazioni di condrociti prodotti da una matrice, articolazione metatarsofalangea, chirurgico a cielo aperto
81.9A.4D ‡↔	Trapianto autologo su articolazioni di condrociti prodotti da una matrice, articolazione tibio-fibulare prossimale, chirurgico a cielo aperto	81.9A.4I ‡↔	Trapianto autologo su articolazioni di condrociti prodotti da una matrice, articolazione interfalangea del piede, chirurgico a cielo aperto
81.9A.4E ‡↔	Trapianto autologo su articolazioni di condrociti prodotti da una matrice, articolazione talocrurale, chirurgico a cielo aperto	81.9A.4J ‡↔	Trapianto autologo su articolazioni di condrociti prodotti da una matrice, altre articolazioni, chirurgico a cielo aperto

Procedura I30-3

78.06.20 ↔	Innesto osseo della rotula, con peduncolo vascolare, senza anastomosi microvascolare	81.45.11 ↔	Ricostruzione del crociato posteriore con tendine rotuleo autologo, per via artroscopica
79.36.10 ↔	Riduzione aperta di frattura semplice della tibia prossimale, con fissazione interna con staffe (di Blount) o chiodo endomidollare	81.45.12 ↔	Ricostruzione del crociato anteriore con tendine semitendinoso e/o gracile, per via artroscopica
79.36.11 ↔	Riduzione aperta di frattura semplice della tibia prossimale, con fissazione interna con vite	81.45.13 ↔	Ricostruzione del crociato posteriore con tendine semitendinoso e/o gracile, per via artroscopica
79.36.12 ↔	Riduzione aperta di frattura semplice della tibia prossimale, con altra fissazione interna	81.45.14 ↔	Ricostruzione del crociato anteriore con legamento e rinforzo alloplastico, per via artroscopica
79.36.13 ↔	Riduzione aperta di frattura pluriframmentaria della tibia prossimale, con fissazione interna con staffe (di Blount)	81.45.19 ↔	Altra riparazione dei legamenti crociati del ginocchio, per via artroscopica
79.36.14 ↔	Riduzione aperta di frattura pluriframmentaria della tibia prossimale, con altra fissazione interna	81.45.20 ↔	Ricostruzione del crociato anteriore con tendine rotuleo autologo, chirurgica a cielo aperto
81.42 ↔	Riparazione del ginocchio five-in-one	81.45.21 ↔	Ricostruzione del crociato posteriore con tendine rotuleo autologo, chirurgica a cielo aperto
81.43 ↔	Riparazione della triade del ginocchio	81.45.22 ↔	Ricostruzione del crociato anteriore con tendine semitendinoso e/o gracile, chirurgica a cielo aperto
81.44.10 ↔	Stabilizzazione della rotula, Sezione del retinacolo, laterale	81.45.23 ↔	Ricostruzione del crociato posteriore con tendine semitendinoso e/o gracile, chirurgica a cielo aperto
81.44.11 ↔	Stabilizzazione della rotula, Sezione del retinacolo, laterale con intervento di riallineamento	81.45.24 ↔	Ricostruzione del crociato anteriore con legamento e rinforzo alloplastico, chirurgica a cielo aperto
81.44.12 ↔	Stabilizzazione della rotula, Trasposizione dell'inserzione del tendine rotuleo	81.45.29 ↔	Altra riparazione dei legamenti crociati del ginocchio, chirurgica a cielo aperto
81.44.13 ↔	Stabilizzazione della rotula, Trasposizione dell'inserzione del tendine rotuleo con innesto osseo	81.45.99 ↔	Altra riparazione dei legamenti crociati del ginocchio, altro
81.44.14 ↔	Stabilizzazione della rotula con plastica MPFL (legamento patello-femorale mediale)	81.47.16 ↔	Trapianto di menisco
81.44.99 ↔	Stabilizzazione della rotula, altro	81.47.60 ↔	Plastica della troclea femorale con artrotomia, osteotomia del femore distale con o senza spongioplastica subcondrale
81.45.10 ↔	Ricostruzione del crociato anteriore con tendine rotuleo autologo, per via artroscopica	83.86 ↔	Plastica del quadricipite

Procedura I30-4

81.47.16 ↔ Trapianto di menisco

Procedura I30-5

00.9A.61 ‡↔	Utilizzo di impianti personalizzati fabbricati prima dell'intervento sulla base di ricostruzioni tridimensionali di immagini	79.36.40 ↔	Riduzione aperta di frattura pluriframmentaria di altre parti della tibia, con fissazione interna
00.9A.62 ‡↔	Utilizzo di impianti personalizzati adattati prima dell'intervento sulla base di ricostruzioni tridimensionali di immagini	79.36.50 ↔	Riduzione aperta di frattura semplice della fibula prossimale, con fissazione interna
00.9A.63 ‡↔	Utilizzo di modelli personalizzati fabbricati prima dell'intervento sulla base di ricostruzioni tridimensionali di immagini per navigazione (comprende: incisione, trapanazione, posizionamento)	79.36.51 ↔	Riduzione aperta di frattura pluriframmentaria della fibula prossimale, con fissazione interna
00.9A.64 ‡↔	Utilizzo di impianti personalizzati predisposti prima dell'intervento tramite immagini 3D nonché stampanti 3D	79.36.99 ↔	Riduzione aperta di frattura di tibia e fibula, con fissazione interna, altro
		79.39.40 ↔	Riduzione aperta di frattura della rotula, con fissazione interna
		80.6X.11 ↔	Meniscectomia del ginocchio, per via artroscopica, totale
		80.6X.21 ↔	Meniscectomia del ginocchio, chirurgica a cielo aperto, totale
		81.47.14 ↔	Rifissazione del menisco, chirurgica a cielo aperto

81.47.15 ↔	Rifissazione del menisco, per via artroscopica	81.9A.3J ‡↔	Trapianto autologo su articolazioni di condrociti prodotti da una matrice, altre articolazioni, per via artroscopica
81.47.25 ↔	Perforazione subcondrale del ginocchio con inserzione di impianto acellulare, per via artroscopica	81.9A.41 ‡↔	Trapianto autologo su articolazioni di condrociti prodotti da una matrice, articolazione omero-glenoidea, chirurgico a cielo aperto
81.47.28 ↔	Perforazione subcondrale dell'articolazione del ginocchio con inserzione di impianto acellulare, chirurgica a cielo aperto	81.9A.42 ‡↔	Trapianto autologo su articolazioni di condrociti prodotti da una matrice, articolazione acromio-clavicolare, chirurgico a cielo aperto
81.47.60 ↔	Plastica della troclea femorale con artrotomia, osteotomia del femore distale con o senza spongioplastica subcondrale	81.9A.43 ‡↔	Trapianto autologo su articolazioni di condrociti prodotti da una matrice, articolazione sterno-clavicolare, chirurgico a cielo aperto
81.9A.31 ‡↔	Trapianto autologo su articolazioni di condrociti prodotti da una matrice, articolazione omero-glenoidea, per via artroscopica	81.9A.44 ‡↔	Trapianto autologo su articolazioni di condrociti prodotti da una matrice, gomito, chirurgico a cielo aperto
81.9A.32 ‡↔	Trapianto autologo su articolazioni di condrociti prodotti da una matrice, articolazione acromio-clavicolare, per via artroscopica	81.9A.46 ‡↔	Trapianto autologo su articolazioni di condrociti prodotti da una matrice, polso, chirurgico a cielo aperto
81.9A.33 ‡↔	Trapianto autologo su articolazioni di condrociti prodotti da una matrice, articolazione sterno-clavicolare, per via artroscopica	81.9A.4A ‡↔	Trapianto autologo su articolazioni di condrociti prodotti da una matrice, articolazione sacroiliaca, chirurgico a cielo aperto
81.9A.34 ‡↔	Trapianto autologo su articolazioni di condrociti prodotti da una matrice, gomito, per via artroscopica	81.9A.4B ‡↔	Trapianto autologo su articolazioni di condrociti prodotti da una matrice, anca, chirurgico a cielo aperto
81.9A.36 ‡↔	Trapianto autologo su articolazioni di condrociti prodotti da una matrice, polso, per via artroscopica	81.9A.4C ‡↔	Trapianto autologo su articolazioni di condrociti prodotti da una matrice, articolazione del ginocchio, chirurgico a cielo aperto
81.9A.3A ‡↔	Trapianto autologo su articolazioni di condrociti prodotti da una matrice, articolazione sacroiliaca, per via artroscopica	81.9A.4D ‡↔	Trapianto autologo su articolazioni di condrociti prodotti da una matrice, articolazione tibio-fibulare prossimale, chirurgico a cielo aperto
81.9A.3B ‡↔	Trapianto autologo su articolazioni di condrociti prodotti da una matrice, anca, per via artroscopica	81.9A.4E ‡↔	Trapianto autologo su articolazioni di condrociti prodotti da una matrice, articolazione talocrurale, chirurgico a cielo aperto
81.9A.3C ‡↔	Trapianto autologo su articolazioni di condrociti prodotti da una matrice, articolazione del ginocchio, per via artroscopica	81.9A.4F ‡↔	Trapianto autologo su articolazioni di condrociti prodotti da una matrice, articolazione subtalare, chirurgico a cielo aperto
81.9A.3D ‡↔	Trapianto autologo su articolazioni di condrociti prodotti da una matrice, articolazione tibio-fibulare prossimale, per via artroscopica	81.9A.4G ‡↔	Trapianto autologo su articolazioni di condrociti prodotti da una matrice, altre articolazioni tarsali e tarsometatarsali, chirurgico a cielo aperto
81.9A.3E ‡↔	Trapianto autologo su articolazioni di condrociti prodotti da una matrice, articolazione talocrurale, per via artroscopica	81.9A.4H ‡↔	Trapianto autologo su articolazioni di condrociti prodotti da una matrice, articolazione metatarso-falangea, chirurgico a cielo aperto
81.9A.3F ‡↔	Trapianto autologo su articolazioni di condrociti prodotti da una matrice, articolazione subtalare, per via artroscopica	81.9A.4I ‡↔	Trapianto autologo su articolazioni di condrociti prodotti da una matrice, articolazione interfalangea del piede, chirurgico a cielo aperto
81.9A.3G ‡↔	Trapianto autologo su articolazioni di condrociti prodotti da una matrice, altre articolazioni tarsali e tarsometatarsali, per via artroscopica	81.9A.4J ‡↔	Trapianto autologo su articolazioni di condrociti prodotti da una matrice, altre articolazioni, chirurgico a cielo aperto
81.9A.3H ‡↔	Trapianto autologo su articolazioni di condrociti prodotti da una matrice, articolazione metatarso-falangea, per via artroscopica		
81.9A.3I ‡↔	Trapianto autologo su articolazioni di condrociti prodotti da una matrice, articolazione interfalangea del piede, per via artroscopica		

ADRG I31**Interventi complessi su gomito e avambraccio**

Procedura nella tabella I31-1

DRG I31A**Interventi complessi su gomito e avambraccio con intervento bilaterale o in più tempi o intervento su localizzazioni multiple**

Procedura bilaterale nella tabella I31-1 o Intervento su più localizzazioni o di cui almeno due trattamenti, che sono temporalmente distanti di almeno un giorno nella nella [di cui almeno due procedure nella tabella I31-1]

DRG I31B**Interventi complessi su gomito e avambraccio con intervento specifico o procedure specifiche**

Almeno una procedura nella tabella I31-2

DRG I31C

Interventi complessi su gomito e avambraccio

Procedura I31-1

77.23 ↔	Osteotomia cuneiforme del radio e dell'ulna	79.52.00 ↔	Riduzione aperta di epifisiolisi del radio e dell'ulna, NAS
77.33.00 ↔	Altra sezione del radio e dell'ulna, NAS	79.52.10 ↔	Riduzione aperta di epifisiolisi del radio distale
77.33.10 ↔	Corticotomia per osteogenesi distrattiva del radio e dell'ulna	79.52.20 ↔	Riduzione aperta di altra epifisiolisi del radio e dell'ulna
77.33.11 ↔	Osteotomia complessa (pluridimensionale) (con correzione assiale) del radio e dell'ulna	79.52.99 ↔	Riduzione aperta di epifisiolisi del radio e dell'ulna, altro
77.33.20 ↔	Altra sezione del radio e dell'ulna, Sezione dell'ulna (corpo e distale)	79.62 ↔	Sbrigliamento di frattura esposta di radio e ulna
77.33.99 ↔	Altra sezione del radio e dell'ulna, altro	79.82 ↔	Riduzione aperta di lussazione del gomito
77.83 ↔	Altra ostectomia parziale del radio e dell'ulna	80.12.00 ↔	Altra artrotomia del gomito, NAS
77.93 ↔	Ostectomia totale del radio e dell'ulna	80.12.10 ↔	Artrotomia artroscopica del gomito, lavaggio articolare con drenaggio
78.03.11 ↔	Innesto osseo del radio e dell'ulna, con peduncolo vascolare senza anastomosi microvascolare	80.12.11 ↔	Artrotomia artroscopica del gomito, asportazione di corpo libero intra-articolare
78.03.13 ↔	Innesto osteocondrale del radio e dell'ulna, autogeno e allogeno	80.12.12 ↔	Artrotomia artroscopica del gomito, impianto o rimozione di sistema di somministrazione farmacologica
78.13.10 ↔	Riduzione chiusa di frattura del radio distale con fissatore esterno	80.12.20 ↔	Artrotomia del gomito, Lavaggio articolare con drenaggio
78.13.11 ↔	Riduzione chiusa di altra frattura del radio con fissatore esterno	80.12.21 ↔	Artrotomia del gomito, Asportazione di corpo libero intra-articolare
78.13.12 ↔	Riduzione aperta di frattura del radio distale con fissatore esterno	80.12.99 ↔	Altra artrotomia del gomito, altro
78.13.13 ↔	Riduzione aperta di altra frattura del radio con fissatore esterno	80.22.00 ↔	Artroscopia del gomito, NAS
78.13.20 ↔	Riduzione chiusa di frattura dell'ulna con fissatore esterno	80.22.10 ↔	Artroscopia diagnostica del gomito,
78.13.99 ↔	Applicazione di fissatore esterno del radio e dell'ulna (Incl. Riduzione di frattura), altro	80.22.20 ↔	Riduzione assistita artroscopicamente di frattura del gomito
78.23.00 ↔	Accorciamento di radio e ulna, NAS	80.22.99 ↔	Artroscopia del gomito, altro
78.23.10 ↔	Epifisiodesi temporanea di radio e ulna	80.32.00 ↔	Biopsia delle strutture articolari del gomito, NAS
78.23.11 ↔	Epifisiodesi permanente di radio e ulna	80.32.20 ↔	Biopsia artroscopica delle strutture articolari del gomito
78.23.12 ↔	Epifisiolisi terapeutica di radio e ulna	80.32.30 ↔	Biopsia a cielo aperto delle strutture articolari del gomito
78.23.99 ↔	Accorciamento di radio e ulna, altro	80.32.99 ↔	Biopsia delle strutture articolari del gomito, altro
78.43 ↔	Altri interventi di riparazione o plastica su radio e ulna	80.42 ↔	Incisione di capsula articolare, legamenti o cartilagine del gomito
78.53.00 ↔	Fissazione interna del radio e dell'ulna senza riduzione di frattura, NAS	80.72.00 ↔	Sinoviectomia del gomito, NAS
78.53.10 ↔	Revisione senza sostituzione di materiale di osteosintesi del radio	80.72.10 ↔	Sinoviectomia artroscopica del gomito
78.53.20 ↔	Revisione senza sostituzione di materiale di osteosintesi dell'ulna	80.72.20 ↔	Sinoviectomia a cielo aperto del gomito
78.53.99 ↔	Fissazione interna del radio e dell'ulna senza riduzione di frattura, altro	80.72.99 ↔	Sinoviectomia del gomito, altro
78.93 ↔	Inserzione di stimolatore di crescita ossea su radio e ulna	80.82.00 ↔	Altra asportazione o distruzione locale di lesione dell'articolazione del gomito, NAS
79.22.00 ↔	Riduzione aperta di frattura del radio e dell'ulna, senza fissazione interna, NAS	80.82.10 ↔	Asportazione o distruzione locale di lesione dell'articolazione del gomito per via artroscopica
79.22.10 ↔	Riduzione aperta di frattura del radio distale, senza fissazione interna	80.82.11 ↔	Sbrigliamento dell'articolazione del gomito
79.22.19 ↔	Riduzione aperta di altra frattura del radio, senza fissazione interna	80.82.12 ↔	Asportazione di cisti dell'articolazione del gomito
79.22.20 ↔	Riduzione aperta di frattura dell'ulna, senza fissazione interna	80.82.99 ↔	Altra asportazione o distruzione locale di lesione dell'articolazione del gomito, altro
79.22.99 ↔	Riduzione aperta di frattura del radio e dell'ulna, senza fissazione interna, altro	81.24 ↔	Artrodesi del gomito
79.32.00 ↔	Riduzione aperta di frattura del radio e dell'ulna, con fissazione interna, NAS	81.85.00 ↔	Altra riparazione del gomito, NAS
79.32.10 ↔	Riduzione aperta di frattura del radio distale, con fissazione interna	81.85.10 ↔	Rifissazione di frammento osteocondrale del gomito, per via artroscopica
79.32.19 ↔	Riduzione aperta di altra frattura del radio, con fissazione interna	81.85.11 ↔	Rifissazione di frammento osteocondrale del gomito, chirurgica a cielo aperto
79.32.29 ↔	Riduzione aperta di frattura dell'ulna, con fissazione interna	81.85.18 ↔	Perforazione subcondrale del gomito, per via artroscopica
79.32.99 ↔	Riduzione aperta di frattura del radio e dell'ulna, con fissazione interna, altro	81.85.19 ↔	Perforazione subcondrale del gomito, chirurgica a cielo aperto
		81.85.20 ↔	Perforazione subcondrale del gomito con inserzione di impianto acellulare, per via artroscopica
		81.85.21 ↔	Artroplastica di resezione del gomito
		81.85.31 ↔	Altra riparazione del gomito, Protesi del capitello radiale
		81.85.99 ↔	Altra riparazione del gomito, altro
		81.96.2D ↔	Altra riparazione articolare, polso, protesi della testa dell'ulna

81.99.14 ↔	Revisione artroscopica di articolazione, Gomito	81.99.94 ↔	Altri interventi chirurgici a cielo aperto sulle strutture articolari, Gomito
81.99.24 ↔	Revisione chirurgica a cielo aperto di articolazione, Gomito	81.99.95 ↔	Altri interventi chirurgici a cielo aperto sulle strutture articolari, Articolazione radio-ulnare prossimale
81.99.34 ↔	Interventi artroscopici sulla cartilagine articolare, Gomito	81.9A.14 ↔	Innesto di cartilagine e impianto di colture tissutali prodotte in vitro, gomito, per via artroscopica
81.99.44 ↔	Interventi chirurgici a cielo aperto sulla cartilagine articolare, Gomito	81.9A.24 ↔	Innesto di cartilagine e impianto di colture tissutali prodotte in vitro, gomito, chirurgica a cielo aperto
81.99.54 ↔	Artrorisi e fissazione temporanea di articolazione, Gomito		

Procedura I31-2

00.9A.61 ‡↔	Utilizzo di impianti personalizzati fabbricati prima dell'intervento sulla base di ricostruzioni tridimensionali di immagini	00.9A.64 ‡↔	Utilizzo di impianti personalizzati predisposti prima dell'intervento tramite immagini 3D nonché stampanti 3D
00.9A.62 ‡↔	Utilizzo di impianti personalizzati adattati prima dell'intervento sulla base di ricostruzioni tridimensionali di immagini	77.33.11 ↔	Osteotomia complessa (pluridimensionale) (con correzione assiale) del radio e dell'ulna
00.9A.63 ‡↔	Utilizzo di modelli personalizzati fabbricati prima dell'intervento sulla base di ricostruzioni tridimensionali di immagini per navigazione (comprende: incisione, trapanazione, posizionamento)	77.93 ↔	Ostectomia totale del radio e dell'ulna
		78.03.11 ↔	Innesto osseo del radio e dell'ulna, con peduncolo vascolare senza anastomosi microvascolare
		78.03.13 ↔	Innesto osteocondrale del radio e dell'ulna, autogeno e allogenico

ADRG I32

Interventi su polso e mano

(Diagnosi principale nella tabella I32-1 e procedura nella tabella I32-4) o almeno una procedura nella tabella I32-5

DRG I32A

Interventi su polso e mano con intervento complesso in più tempi, più di un giorno di degenza

(Durata del soggiorno > 1 giorno) e (di cui almeno due trattamenti, che sono temporalmente distanti di almeno un giorno nella [di cui almeno due procedure nella tabella I32-6] o procedura nella tabella I32-7)

DRG I32B

Interventi su polso e mano con intervento complesso o diagnosi complicante o intervento su localizzazioni multiple, età < 6 anni e più di un giorno di degenza

(Durata del soggiorno > 1 giorno) e (Età < 6 anni o almeno una procedura nella tabella I32-8 o procedura nella tabella I32-9 e diagnosi nella tabella I32-2 o almeno una diagnosi nella tabella I32-3 o Intervento su più localizzazioni o procedura nella tabella I32-6 e procedura nella tabella I32-10)

DRG I32C

Interventi su polso e mano, età > 5 anni e più di un giorno di degenza

Durata del soggiorno > 1 giorno

DRG I32D

Interventi su polso e mano, un giorno di degenza

Diagnosi I32-1

C40.1	Tumore Maligno: Ossa corte dell'arto superiore	M02.84	Altre artropatie reattive: Mano
C47.1	Tumore Maligno: Nervi periferici dell'arto superiore, inclusa la spalla	M02.94	Artropatia reattiva non specificata: Mano
C49.1	Tumore Maligno: Tessuto connettivo e tessuti molli dell'arto superiore, inclusa la spalla	M11.04	Malattia da deposito di cristalli di idrossiapatite: Mano
D16.1	Tumore benigno: Ossa corte dell'arto superiore	M11.14	Condrococalinosi familiare: Mano
D21.1	Tumore benigno: Connettivo ed altri tessuti molli dell'arto superiore, inclusa la spalla	M11.24	Altra condrococalinosi: Mano
M00.04	Artrite e poliartrite stafilococcica: Mano	M11.84	Altra artropatia, specificata, da microcristalli: Mano
M00.14	Artrite e poliartrite pneumococcica: Mano	M11.94	Artropatia da microcristalli non specificata: Mano
M00.24	Altre artriti e poliartriti streptococciche: Mano	M12.14	Malattia di Kaschin-Beck: Mano
M00.84	Artrite e poliartrite da altri batteri specificati: Mano	M12.24	Sinovite villonodulare (pigmentata): Mano
M00.94	Artrite piogenica non specificata: Mano	M12.34	Reumatismo palindromico: Mano
M02.04	Artropatia successiva a bypass intestinale: Mano	M12.44	Ildrartrosi intermittente: Mano
M02.14	Artropatia post-dissenterica: Mano	M12.54	Artropatia traumatica: Mano
M02.24	Artropatia post-vaccinale: Mano	M12.84	Altre artropatie specificate non classificate altrove: Mano
M02.34	Malattia di Reiter: Mano	M13.14	Monoartrite non classificata altrove: Mano
		M13.84	Altre artriti specificate: Mano

M13.94	Artrite non specificata: Mano	Q68.1	Deformazione congenita della mano
M15.1	Noduli di Heberden (con artropatia)	Q71.0	Assenza completa dell' arto(i) superiore(i)
M15.2	Noduli di Bouchard (con artropatia)	Q71.1	Assenza completa del braccio e dell' avambraccio con presenza di mano
M18.0	Artrosi primaria della prima articolazione carpometacarpica bilaterale (rizartrosi)	Q71.3	Assenza di mano o dito(a)
M18.1	Altra artrosi primaria della prima articolazione carpometacarpica	Q71.6	Bidattilia [Mano a chele di aragosta]
M18.2	Artrosi post-traumatica bilaterale della prima articolazione carpometacarpica	S56.0	Traumatismo di muscoli e di tendini flessori del pollice a livello dell'avambraccio
M18.3	Altra artrosi post-traumatica della prima articolazione carpometacarpica	S56.1	Traumatismo di muscoli e di tendini flessori di altre(o) dita(o) a livello dell'avambraccio
M18.4	Altra artrosi secondaria bilaterale della prima articolazione carpometacarpica	S56.3	Traumatismo di muscoli o di tendini estensori o abduttori del pollice a livello dell'avambraccio
M18.5	Altra artrosi secondaria della prima articolazione carpometacarpica	S56.4	Traumatismo di muscoli e di tendini estensori di altre(o) dita(o) a livello dell'avambraccio
M18.9	Artrosi, non specificata, della prima articolazione carpometacarpica	S62.20	Frattura del primo osso metacarpale: Parte non specificata
M19.04	Artrosi primaria di altre articolazioni: Mano	S62.21	Frattura del primo osso metacarpale: Base
M19.14	Artrosi post-traumatica di altre articolazioni: Mano	S62.22	Frattura del primo osso metacarpale: Corpo
M19.24	Artrosi secondaria di altre articolazioni: Mano	S62.23	Frattura del primo osso metacarpale: Collo
M19.94	Artrosi non specificata: Mano	S62.24	Frattura del primo osso metacarpale: Testa
M20.0	Deformità di uno o più dita della mano	S62.30	Frattura di altro osso metacarpale: Parte non specificata
M21.84	Altre deformità acquisite degli arti specificate: Mano	S62.31	Frattura di altro osso metacarpale: Base
M21.94	Deformità acquisita di arto non specificata: Mano	S62.32	Frattura di altro osso metacarpale: Corpo
M24.04	Corpo libero endoarticolare: Mano	S62.33	Frattura di altro osso metacarpale: Collo
M24.14	Altri disturbi delle cartilagini articolari: Mano	S62.34	Frattura di altro osso metacarpale: Testa
M24.34	Lussazione e sublussazione patologiche di articolazione non classificata altrove: Mano	S62.4	Fratture multiple di ossa metacarpali
M24.44	Lussazione e sublussazione recidivanti di articolazione: Mano	S62.50	Frattura del pollice: Parte non specificata
M24.54	Contrattura articolare: Mano	S62.51	Frattura del pollice: Falange prossimale
M24.64	Anchilosi articolare: Mano	S62.52	Frattura del pollice: Falange distale
M24.84	Altre specifiche lesioni articolari non classificate altrove: Mano	S62.60	Frattura di altro dito della mano: Parte non specificata
M24.94	Lesione articolare non specificata: Mano	S62.61	Frattura di altro dito della mano: Falange prossimale
M25.04	Emartrosi: Mano	S62.62	Frattura di altro dito della mano: Falange media
M25.14	Fistola articolare: Mano	S62.63	Frattura di altro dito della mano: Falange distale
M25.24	Iperlassità articolare: Mano	S62.7	Fratture multiple delle dita della mano
M25.34	Altra instabilità articolare: Mano	S62.8	Frattura di altre e non specificate parti del polso e della mano
M25.44	Versamento articolare: Mano	S63.03	Lussazione del polso: (Articolazione) mediocarpica
M25.54	Dolore articolare: Mano	S63.04	Lussazione del polso: (Articolazione) carpometacarpica
M25.64	Rigidità articolare non classificata altrove: Mano	S63.08	Lussazione del polso: Altro
M25.74	Osteofitosi: Mano	S63.10	Lussazione di dito della mano: Parte non specificata
M25.84	Altri disturbi articolari specificati: Mano	S63.11	Lussazione di dito della mano: (Articolazione) metacarpofalangea
M25.94	Disturbo articolare non specificato: Mano	S63.12	Lussazione di dito della mano: (Articolazione) interfalangea
M65.84	Altre sinoviti e tenosinoviti: Mano	S63.2	Lussazioni multiple di dita della mano
M66.24	Rottura spontanea di tendini estensori: Mano	S63.3	Rottura traumatica di legamento del polso e del carpo
M66.30	Rottura spontanea di tendini flessori: Localizzazioni multiple	S63.4	Rottura traumatica di legamento di dito della mano a livello della(e) articolazione(i) metacarpofalangea(e) e interfalangea(e)
M66.34	Rottura spontanea di tendini flessori: Mano	S63.51	Distorsione e distrazione del polso: (Articolazione) carpale
M72.0	Fibromatosi della fascia palmare [Dupuytren]	S63.52	Distorsione e distrazione del polso: (Legamento) (Articolazione) radiocarpico(a)
M84.14	Mancato consolidamento di frattura [pseudoartrosi]: Mano	S63.53	Distorsione e distrazione del polso: (Articolazione) carpometacarpica
M84.24	Consolidamento ritardato di frattura: Mano	S63.58	Distorsione e distrazione del polso: Altre parti
M84.34	Frattura da stress non classificata altrove: Mano	S63.60	Distorsione e distrazione di dito(a) della mano: Parte non specificata
M84.44	Frattura patologica non classificata altrove: Mano	S63.61	Distorsione e distrazione di dito(a) della mano: (Articolazione) metacarpofalangea
M86.04	Osteomielite acuta ematogena: Mano	S63.62	Distorsione e distrazione di dito(a) della mano: (Articolazione) interfalangea
M86.14	Altra osteomielite acuta: Mano	S63.68	Distorsione e distrazione di dito(a) della mano: Altre parti
M86.24	Osteomielite subacuta: Mano	S63.7	Distorsione e distrazione di altre e non specificate parti della mano
M86.34	Osteomielite cronica multifocale: Mano		
M86.44	Osteomielite cronica con fistola: Mano		
M86.54	Altra osteomielite cronica ematogena: Mano		
M86.64	Altra osteomielite cronica: Mano		
M86.84	Altra osteomielite: Mano		
M86.94	Osteomielite non specificata: Mano		
M87.14	Osteonecrosi da farmaci: Mano		
M87.24	Osteonecrosi da un trauma anteriore: Mano		
M87.34	Altra osteonecrosi secondaria: Mano		
M87.84	Altra osteonecrosi: Mano		
M87.94	Osteonecrosi non specificata: Mano		
M89.64	Osteopatia consecutiva a poliomielite: Mano		

T87.0 Complicanze di reimpianto di (parte di) arto superiore

Procedura I32-10

00.9C.11 ‡↔ Interventi multipli in un solo tempo operatorio su 2 raggi metacarpali e digitali
 00.9C.12 ‡↔ Interventi multipli in un solo tempo operatorio su 3 raggi metacarpali e digitali
 00.9C.13 ‡↔ Interventi multipli in un solo tempo operatorio su 4 raggi metacarpali e digitali
 00.9C.14 ‡↔ Interventi multipli in un solo tempo operatorio su 5 e più raggi metacarpali e digitali

Diagnosi I32-2

M84.14	Mancato consolidamento di frattura [pseudoartrosi]: Mano	Q71.1	Assenza completa del braccio e dell'avambraccio con presenza di mano
M96.0	Pseudoartrosi dopo fusione o artrodesi	Q71.2	Assenza sia dell'avambraccio che della mano
Q68.1	Deformazione congenita della mano	Q71.3	Assenza di mano o dito(a)
Q69.0	Dito(a) della mano accessorio(e)	Q71.4	Raccorciamento longitudinale congenito del radio
Q69.1	Pollice(i) accessorio(i)	Q71.5	Raccorciamento congenito longitudinale dell'ulna
Q69.9	Polidattilia non specificata	Q71.6	Bidattilia [Mano a chele di aragosta]
Q70.0	Fusione delle dita della mano	Q71.8	Altre malformazioni per difetto, dell'arto(i) superiore(i)
Q70.1	Mano palmata		
Q70.4	Polisindattilia	Q71.9	Malformazione per difetto dell'arto superiore non specificata
Q70.9	Sindattilia non specificata		
Q71.0	Assenza completa dell'arto(i) superiore(i)		

Diagnosi I32-3

M00.04	Artrite e poliartrite stafilococcica: Mano	S11.89	Danno ai tessuti molli di terzo grado su frattura o lussazione aperta del collo
M00.14	Artrite e poliartrite pneumococcica: Mano		
M00.24	Altre artriti e poliartriti streptococciche: Mano	S21.83	Ferita aperta (qualsiasi parte del torace) in collegamento con traumatismo intratoracico
M00.84	Artrite e poliartrite da altri batteri specificati: Mano		
M00.94	Artrite piogenica non specificata: Mano	S21.86	Danno ai tessuti molli di terzo grado su frattura o lussazione chiusa del torace
M05.04	Sindrome di Felty: Mano		
M05.14	Malattia polmonare reumatoide [J99.0]: Mano	S21.88	Danno ai tessuti molli di secondo grado su frattura o lussazione aperta del torace
M05.24	Vascolite reumatoide: Mano		
M05.34	Artrite reumatoide con interessamento di altri organi e apparati: Mano	S21.89	Danno ai tessuti molli di terzo grado su frattura o lussazione aperta del torace
M05.84	Altra artrite reumatoide sieropositiva: Mano	S31.83	Ferita aperta (qualsiasi parte dell'addome, dei lombi e della pelvi) in collegamento con traumatismo intraaddominale
M05.94	Artrite reumatoide sieropositiva non specificata: Mano		
M06.04	Artrite reumatoide sieronegativa: Mano	S31.86	Danno ai tessuti molli di terzo grado su frattura o lussazione chiusa della colonna lombare e della pelvi
M06.14	Morbo di Still dell'adulto: Mano		
M06.24	Borsite reumatoide: Mano	S31.88	Danno ai tessuti molli di secondo grado su frattura o lussazione aperta della colonna lombare e della pelvi
M06.34	Nodulo reumatoide: Mano		
M06.44	Poliartropatia infiammatoria: Mano	S31.89	Danno ai tessuti molli di terzo grado su frattura o lussazione aperta della colonna lombare e della pelvi
M06.84	Altra artrite reumatoide specificata: Mano		
M06.94	Artrite reumatoide non specificata: Mano	S41.86	Danno ai tessuti molli di terzo grado su frattura o lussazione chiusa del braccio
M84.14	Mancato consolidamento di frattura [pseudoartrosi]: Mano	S41.88	Danno ai tessuti molli di secondo grado su frattura o lussazione aperta del braccio
M86.14	Altra osteomielite acuta: Mano	S41.89	Danno ai tessuti molli di terzo grado su frattura o lussazione aperta del braccio
M86.24	Osteomielite subacuta: Mano	S51.86	Danno ai tessuti molli di terzo grado su frattura o lussazione chiusa dell'avambraccio
M86.34	Osteomielite cronica multifocale: Mano	S51.88	Danno ai tessuti molli di secondo grado su frattura o lussazione aperta dell'avambraccio
M86.44	Osteomielite cronica con fistola: Mano	S51.89	Danno ai tessuti molli di terzo grado su frattura o lussazione aperta dell'avambraccio
M86.54	Altra osteomielite cronica ematogena: Mano	S61.86	Danno ai tessuti molli di terzo grado su frattura o lussazione chiusa del polso e della mano
M86.64	Altra osteomielite cronica: Mano	S61.88	Danno ai tessuti molli di secondo grado su frattura o lussazione aperta del polso e della mano
M86.84	Altra osteomielite: Mano	S61.89	Danno ai tessuti molli di terzo grado su frattura o lussazione aperta del polso e della mano
M86.94	Osteomielite non specificata: Mano	S71.86	Danno ai tessuti molli di terzo grado su frattura o lussazione chiusa dell'anca e della coscia
S01.83	Ferita aperta (qualsiasi parte della testa) in collegamento con traumatismo intracranico	S71.88	Danno ai tessuti molli di secondo grado su frattura o lussazione aperta dell'anca e della coscia
S01.86	Danno ai tessuti molli di terzo grado su frattura o lussazione chiusa della testa		
S01.88	Danno ai tessuti molli di secondo grado su frattura o lussazione aperta della testa		
S01.89	Danno ai tessuti molli di terzo grado su frattura o lussazione aperta della testa		
S11.86	Danno ai tessuti molli di terzo grado su frattura o lussazione chiusa del collo		
S11.88	Danno ai tessuti molli di secondo grado su frattura o lussazione aperta del collo		

S71.89	Danno ai tessuti molli di terzo grado su frattura o lussazione aperta dell'anca e della coscia	S91.86	Danno ai tessuti molli di terzo grado su frattura o lussazione chiusa del piede
S81.86	Danno ai tessuti molli di terzo grado su frattura o lussazione chiusa della gamba	S91.88	Danno ai tessuti molli di secondo grado su frattura o lussazione aperta del piede
S81.88	Danno ai tessuti molli di secondo grado su frattura o lussazione aperta della gamba	S91.89	Danno ai tessuti molli di terzo grado su frattura o lussazione aperta del piede
S81.89	Danno ai tessuti molli di terzo grado su frattura o lussazione aperta della gamba		

Procedura I32-4

81.28 ↔ Fusione interfalangea

Procedura I32-5

04.43.00 ↔	Liberazione del tunnel carpale, NAS	77.99.10 ↔	Ostectomia totale di falangi delle mani
04.43.10 ↔	Liberazione del tunnel carpale, per via endoscopica	78.04.11 ↔	Innesto osseo del carpo e del metacarpo, con peduncolo vascolare senza anastomosi microvascolare
04.43.99 ↔	Liberazione del tunnel carpale, altro	78.04.13 ↔	Innesto osteocondrale del carpo e del metacarpo, autogeno e allogenico
04.49.13 ↔	Altra decompressione o separazione di aderenze di nervi della mano	78.09.11 ↔	Innesto osseo di falangi delle mani, con peduncolo vascolare senza anastomosi microvascolare
04.6X.60 ↔	Trasposizione di nervi della mano con sutura interfascicolare primaria e secondaria	78.09.13 ↔	Innesto osteocondrale di falangi delle mani, autogeno e allogenico
04.6X.73 ↔	Trasposizione con neurolisi e decompressione di nervi della mano	78.14.10 ↔	Riduzione chiusa di frattura di carpo e metacarpo con fissatore esterno
77.04.00 ↔	Sequestrectomia del carpo e del metacarpo, NAS	78.14.11 ↔	Riduzione aperta di frattura di carpo e metacarpo con fissatore esterno
77.04.10 ↔	Sequestrectomia del carpo e del metacarpo, senza impianto di sistema di somministrazione farmacologica	78.14.99 ↔	Applicazione di fissatore esterno di carpo e metacarpo (Incl. Riduzione di frattura), altro
77.04.11 ↔	Sequestrectomia del carpo e del metacarpo, con impianto di sistema di somministrazione farmacologica	78.19.10 ↔	Riduzione chiusa di frattura di falangi delle mani con fissatore esterno
77.04.99 ↔	Sequestrectomia del carpo e del metacarpo, altro	78.19.11 ↔	Riduzione aperta di frattura di falangi delle mani con fissatore esterno
77.14.00 ↔	Altra incisione del carpo e metacarpo senza sezione, NAS	78.24.00 ↔	Accorciamento di carpo e metacarpo, NAS
77.14.10 ↔	Altra incisione del carpo e metacarpo senza sezione, Esplorazione e trapanazione	78.24.10 ↔	Epifisiodesi temporanea di carpo e metacarpo
77.14.11 ↔	Altra incisione del carpo e metacarpo senza sezione, Rimozione di corpo estraneo	78.24.11 ↔	Epifisiodesi permanente di carpo e metacarpo
77.14.12 ↔	Altra incisione del carpo e metacarpo senza sezione, Impianto e rimozione di sistema di somministrazione farmacologica	78.24.12 ↔	Epifisiolisi terapeutica di carpo e metacarpo
77.14.13 ↔	Altra incisione del carpo e metacarpo senza sezione, Drenaggio	78.24.99 ↔	Accorciamento di carpo e metacarpo, altro
77.14.99 ↔	Altra incisione del carpo e metacarpo senza sezione, altro	78.29.10 ↔	Epifisiodesi temporanea di falangi delle mani
77.24 ↔	Ostectomia cuneiforme del carpo e del metacarpo	78.29.11 ↔	Epifisiodesi permanente di falangi delle mani
77.29.10 ↔	Osteotomia cuneiforme di falangi delle mani	78.29.12 ↔	Epifisiolisi terapeutica di falangi delle mani
77.34.00 ↔	Altra sezione del carpo e metacarpo, NAS	78.29.19 ↔	Altro accorciamento di falangi delle mani
77.34.10 ↔	Osteotomia rotativa del carpo e metacarpo	78.34 ↔	Allungamento di carpo e metacarpo
77.34.11 ↔	Osteotomia complessa (pluridimensionale) del carpo e metacarpo	78.39.10 ↔	Allungamento di falangi delle mani
77.34.99 ↔	Altra sezione del carpo e metacarpo, altro	78.44 ↔	Altri interventi di riparazione o plastica su carpo e metacarpo
77.39.10 ↔	Osteotomia rotativa di falangi delle mani	78.49.11 ↔	Altri interventi di riparazione o plastica su falangi delle mani
77.39.19 ↔	Altra sezione di falangi delle mani	78.54.00 ↔	Fissazione interna di carpo e metacarpo senza riduzione di frattura, NAS
77.44.00 ↔	Biopsia del carpo e del metacarpo, NAS	78.54.10 ↔	Revisione senza sostituzione di materiale di osteosintesi di carpo e metacarpo
77.44.20 ↔	Biopsia del carpo e del metacarpo, Biopsia a cielo aperto	78.54.99 ↔	Fissazione interna di carpo e metacarpo senza riduzione di frattura, altro
77.44.99 ↔	Biopsia del carpo e del metacarpo, altro	78.59.10 ↔	Revisione senza sostituzione di materiale di osteosintesi di falangi delle mani
77.64.00 ↔	Asportazione e distruzione locale di lesione o tessuto di carpo e metacarpo, NAS	78.94 ↔	Inserzione di stimolatore di crescita ossea su carpo e metacarpo
77.64.20 ↔	Sbrigliamento di falangi del carpo e metacarpo	79.13.00 ↔	Riduzione chiusa di frattura di carpo e metacarpo, con fissazione interna, NAS
77.64.99 ↔	Asportazione e distruzione locale di lesione o tessuto di carpo e metacarpo, altro	79.13.10 ↔	Riduzione chiusa di frattura di carpo e metacarpo, con fissazione interna con placca a stabilità angolare
77.69.10 ↔	Asportazione e distruzione locale di lesione o tessuto delle falangi delle mani	79.13.19 ↔	Riduzione chiusa di frattura di carpo e metacarpo, con altra fissazione interna (es. vite, placca, filo)
77.69.20 ↔	Sbrigliamento di falangi delle mani	79.13.99 ↔	Riduzione chiusa di frattura di carpo e metacarpo, con fissazione interna, altro
77.84 ↔	Altra ostectomia parziale del carpo e del metacarpo		
77.89.10 ↔	Altra ostectomia parziale di falangi delle mani		
77.94 ↔	Ostectomia totale del carpo e del metacarpo		

79.14.00 ↔	Riduzione chiusa di frattura di falangi delle mani, con fissazione interna, NAS	80.43.00 ↔	Incisione di capsula articolare, legamenti o cartilagine del polso, NAS
79.14.10 ↔	Riduzione chiusa di frattura di falangi delle mani, con fissazione interna con placca a stabilità angolare	80.43.10 ↔	Incisione di capsula articolare, legamenti o cartilagine del polso, Sezione di legamenti del carpo
79.14.19 ↔	Riduzione chiusa di frattura di falangi delle mani, con altra fissazione interna (es. vite, placca, filo)	80.43.20 ↔	Incisione di capsula articolare, legamenti o cartilagine del polso, Asportazione di legamenti del carpo
79.14.99 ↔	Riduzione chiusa di frattura di falangi delle mani, con fissazione interna, altro	80.43.90 ↔	Incisione di capsula articolare, legamenti o cartilagine del polso, Altri interventi su legamenti del carpo
79.23 ↔	Riduzione aperta di frattura del carpo e metacarpo senza fissazione interna	80.43.99 ↔	Incisione di capsula articolare, legamenti o cartilagine del polso, altro
79.24 ↔	Riduzione aperta di frattura delle falangi della mano, senza fissazione interna	80.44.00 ↔	Incisione di capsula articolare, legamenti o cartilagine della mano e delle dita della mano, NAS
79.33.00 ↔	Riduzione aperta di frattura del carpo e metacarpo, con fissazione interna, NAS	80.44.10 ↔	Incisione di capsula articolare, legamenti o cartilagine, Sezione di legamenti del metacarpo
79.33.10 ↔	Riduzione aperta di frattura del carpo e metacarpo, con fissazione interna con staffe (di Blount)	80.44.11 ↔	Incisione di capsula articolare, legamenti o cartilagine, Sezione del retinacolo dei flessori
79.33.19 ↔	Riduzione aperta di frattura del carpo e metacarpo, con altra fissazione interna	80.44.20 ↔	Incisione di capsula articolare, legamenti o cartilagine, Asportazione di legamenti del metacarpo
79.33.99 ↔	Riduzione aperta di frattura del carpo e metacarpo, con fissazione interna, altro	80.44.21 ↔	Incisione di capsula articolare, legamenti o cartilagine, Asportazione di altri legamenti della mano
79.34 ↔	Riduzione aperta di frattura delle falangi della mano, con fissazione interna	80.44.90 ↔	Incisione di capsula articolare, legamenti o cartilagine, Altri interventi su legamenti del metacarpo
79.63 ↔	Sbrigliamento di frattura esposta di carpo e metacarpo	80.44.91 ↔	Incisione di capsula articolare, legamenti o cartilagine, Altri interventi su legamenti della mano
79.64 ↔	Sbrigliamento di frattura esposta delle falangi della mano	80.44.99 ↔	Incisione di capsula articolare, legamenti o cartilagine della mano e delle dita della mano, altro
79.83.00 ↔	Riduzione aperta di lussazione del polso, NAS	80.73.00 ↔	Sinoviectomia del polso, NAS
79.83.10 ↔	Riduzione aperta di lussazione radio-ulnare distale	80.73.10 ↔	Sinoviectomia artroscopica del polso
79.83.99 ↔	Riduzione aperta di lussazione del polso, altro	80.73.20 ↔	Sinoviectomia a cielo aperto del polso
79.84 ↔	Riduzione aperta di lussazione della mano e delle dita della mano	80.73.99 ↔	Sinoviectomia del polso, altro
80.13.00 ↔	Altra artrotomia del polso, NAS	80.74.10 ↔	Sinoviectomia della mano e delle dita della mano
80.13.10 ↔	Artrotomia artroscopica del polso, lavaggio articolare con drenaggio	80.74.99 ↔	Sinoviectomia della mano e delle dita della mano, altro
80.13.11 ↔	Artrotomia artroscopica del polso, asportazione di corpo libero intra-articolare	80.83.00 ↔	Altra asportazione o distruzione locale di lesione dell'articolazione del polso, NAS
80.13.12 ↔	Artrotomia artroscopica del polso, impianto o rimozione di sistema di somministrazione farmacologica	80.83.10 ↔	Asportazione o distruzione locale di lesione dell'articolazione del polso per via artroscopica
80.13.20 ↔	Artrotomia del polso, Lavaggio articolare con drenaggio	80.83.11 ↔	Sbrigliamento dell'articolazione del polso
80.13.21 ↔	Artrotomia del polso, Asportazione di corpo libero intra-articolare	80.83.12 ↔	Asportazione di cisti dell'articolazione del polso
80.13.99 ↔	Altra artrotomia del polso, altro	80.83.99 ↔	Altra asportazione o distruzione locale di lesione dell'articolazione del polso, altro
80.14.00 ↔	Altra artrotomia della mano e delle dita della mano, NAS	80.84.00 ↔	Altra asportazione o distruzione locale di lesione dell'articolazione della mano e delle dita della mano, NAS
80.14.10 ↔	Artrotomia della mano e delle dita della mano, Lavaggio articolare con drenaggio	80.84.10 ↔	Sbrigliamento di articolazioni del carpo
80.14.99 ↔	Altra artrotomia della mano e delle dita della mano, altro	80.84.20 ↔	Sbrigliamento di altre articolazioni della mano e delle dita della mano
80.23.00 ↔	Artroscopia del polso, NAS	80.84.99 ↔	Altra asportazione o distruzione locale di lesione dell'articolazione della mano e delle dita della mano, altro
80.23.10 ↔	Artroscopia diagnostica del polso	80.93.11 ↔	Prelievo di cartilagine per innesto dall'articolazione del polso
80.23.20 ↔	Riduzione assistita artroscopicamente di frattura del polso	80.93.12 ↔	Resezione del disco triangolare dell'articolazione del polso
80.23.99 ↔	Artroscopia del polso, altro	81.25.09 ↔	Fusione carporadiale, altro
80.24 ↔	Artroscopia della mano e delle dita della mano	81.25.11 ↔	Fusione carporadiale, completa
80.33.00 ↔	Biopsia delle strutture articolari del polso, NAS	81.25.21 ↔	Fusione carporadiale, parziale
80.33.20 ↔	Biopsia artroscopica delle strutture articolari del polso	81.26.09 ↔	Fusione metacarpocarpale, altro
80.33.30 ↔	Biopsia a cielo aperto delle strutture articolari del polso	81.26.11 ↔	Fusione metacarpocarpale, fusione intracarpale
80.33.99 ↔	Biopsia delle strutture articolari del polso, altro	81.27 ↔	Fusione metacarpofalangea
80.34.00 ↔	Biopsia delle strutture articolari della mano e delle dita della mano, NAS	81.71.00 ↔	Artroplastica della articolazione metacarpofalangea e interfalangea con impianto, NAS
80.34.20 ↔	Biopsia artroscopica delle strutture articolari della mano e delle dita della mano	81.71.10 ↔	Impianto di altra endoprotesi delle articolazioni delle dita della mano
80.34.30 ↔	Biopsia a cielo aperto delle strutture articolari della mano e delle dita della mano	81.71.99 ↔	Artroplastica della articolazione metacarpofalangea e interfalangea con impianto, altro
80.34.99 ↔	Biopsia delle strutture articolari della mano e delle dita della mano, altro	81.72 ↔	Artroplastica della articolazione metacarpofalangea e interfalangea senza impianto
		81.73 ↔	Sostituzione totale del polso

81.74.00 ↔	Artroplastica della articolazione carpocarpale o carpometacarpale con impianto, NAS	82.22 ↔	Asportazione di lesione dei muscoli della mano
81.74.10 ↔	Impianto di endoprotesi dell'articolazione della base del pollice	82.31 ↔	Borsectomia della mano
81.74.21 ↔	Artroplastica della articolazione radiocarpale o carpocarpale con impianto	82.32 ↔	Asportazione di tendini della mano per innesto
81.74.99 ↔	Artroplastica della articolazione carpocarpale o carpometacarpale con impianto, altro	82.33 ↔	Altra tendinectomia della mano
81.75 ↔	Artroplastica della articolazione carpocarpale o carpometacarpale senza impianto	82.34 ↔	Asportazione di muscolo o fasce della mano per innesto
81.79 ↔	Altra riparazione della mano, delle dita e del polso	82.35.00 ↔	Altra fasciectomia della mano, NAS
81.93.00 ↔	Sutura della capsula o dei legamenti dell'arto superiore, NAS	82.35.10 ↔	Fasciectomia del palmo della mano
81.93.10 ↔	Sutura dell'apparato legamentoso della clavicola	82.35.11 ↔	Fasciectomia della mano e delle dita della mano con neurolisi
81.93.20 ↔	Sutura dell'anello fibroso radio-ulnare	82.35.12 ↔	Fasciectomia della mano e delle dita della mano con neurolisi e arteriolisi
81.93.21 ↔	Sutura dell'apparato legamentoso radio-ulnare distale	82.35.13 ↔	Fasciectomia della mano e delle dita della mano con artrolisi
81.93.30 ↔	Sutura della capsula o dei legamenti dell'arto superiore, carpo e metacarpo	82.35.99 ↔	Altra fasciectomia della mano, altro
81.93.99 ↔	Sutura della capsula o dei legamenti dell'arto superiore, altro	82.36 ↔	Altra miectomia della mano
81.96.20 ↔	Altra riparazione articolare, Polso, NAS	82.39.00 ↔	Altra asportazione dei tessuti molli della mano, NAS
81.96.21 ↔	Altra riparazione articolare, Polso, Rifissazione di frammento osteocondrale, per via artroscopica	82.39.10 ↔	Altra asportazione dei tessuti molli della mano, Asportazione di guaine tendinee della mano
81.96.22 ↔	Altra riparazione articolare, Polso, Rifissazione di frammento osteocondrale, chirurgica a cielo aperto	82.39.99 ↔	Altra asportazione dei tessuti molli della mano, altro
81.96.29 ↔	Altra riparazione articolare, Polso, altro	82.41 ↔	Sutura della fascia tendinea della mano
81.96.2A ↔	Altra riparazione articolare, Polso, Perforazione subcondrale, per via artroscopica	82.42 ↔	Sutura differita dei tendini flessori della mano
81.96.2B ↔	Altra riparazione articolare, Polso, Perforazione subcondrale, chirurgica a cielo aperto	82.43 ↔	Sutura differita di altri tendini della mano
81.96.2C ↔	Altra riparazione articolare, Polso, Perforazione subcondrale con inserzione di impianto acellulare, per via artroscopica	82.44 ↔	Altra sutura dei tendini flessori della mano
81.96.98 ↔	Altri interventi di riparazione e plastica articolare, Artroplastica di resezione del polso	82.45 ↔	Altra sutura di altri tendini della mano
81.97.15 ↔	Revisione e sostituzione di endoprotesi del polso	82.46.00 ↔	Sutura di muscoli o fasce della mano, NAS
81.97.16 ↔	Revisione e sostituzione di endoprotesi dell'articolazione della base del pollice	82.46.10 ↔	Sutura di fascia della mano
81.97.17 ↔	Revisione e sostituzione di altra endoprotesi delle articolazioni delle dita delle mani	82.46.20 ↔	Sutura di muscolo della mano
81.99.15 ↔	Revisione artroscopica di articolazione, Polso	82.46.99 ↔	Sutura di muscoli o fasce della mano, altro
81.99.25 ↔	Revisione chirurgica a cielo aperto di articolazione, Polso	82.51 ↔	Avanzamento di tendini della mano
81.99.35 ↔	Interventi artroscopici sulla cartilagine articolare, Polso	82.52 ↔	Arretramento di tendini della mano
81.99.45 ↔	Interventi chirurgici a cielo aperto sulla cartilagine articolare, Polso	82.53 ↔	Reinserzione di tendini della mano
81.99.55 ↔	Artrorisi e fissazione temporanea di articolazione, Polso	82.54 ↔	Reinserzione di muscoli della mano
81.99.81 ↔	Altri interventi artroscopici sulle strutture articolari, Polso	82.55 ↔	Altra modificazione di lunghezza di tendini e muscoli della mano
81.99.96 ↔	Altri interventi chirurgici a cielo aperto sulle strutture articolari, Polso	82.56 ↔	Altra trasferimento o trapianto di tendini della mano
81.9A.16 ↔	Innesto di cartilagine e impianto di colture tissutali prodotte in vitro, polso, per via artroscopica	82.57.00 ↔	Altra trasposizione di tendini della mano, NAS
81.9A.26 ↔	Innesto di cartilagine e impianto di colture tissutali prodotte in vitro, polso, chirurgica a cielo aperto	82.57.10 ↔	Altra trasposizione di tendini della mano, Trasposizione di tendine flessore della mano
82.04 ↔	Incisione e drenaggio dello spazio palmare o tenare	82.57.99 ↔	Altra trasposizione di tendini della mano, altro
82.09.10 ↔	Altra incisione dei tessuti molli della mano, Incisione di compartimento tendineo della mano	82.58 ↔	Altra trasferimento o trapianto di muscoli della mano
82.11.10 ↔	Tenotomia della mano, Polso, percutanea	82.59 ↔	Altra trasposizione di muscoli della mano
82.11.11 ↔	Tenotomia della mano, Dita della mano, percutanea	82.61 ↔	Intervento di ricostruzione del pollice completo di nervi e vasi sanguigni
82.11.20 ↔	Tenotomia della mano, chirurgica a cielo aperto	82.69 ↔	Ricostruzione del pollice, altro
82.11.99 ↔	Tenotomia della mano,	82.71 ↔	Ricostruzione di puleggia tendinea
82.12 ↔	Fasciotomia della mano	82.72.00 ↔	Intervento di plastica sulla mano con innesto di muscolo o fascia muscolare, NAS
82.19.10 ↔	Altra sezione di tessuto molle della mano, Sezione di muscoli della mano	82.72.10 ↔	Intervento di plastica con innesto di muscolo o fascia, su un dito della mano
82.19.99 ↔	Altra sezione di tessuto molle della mano, altro	82.72.11 ↔	Intervento di plastica con innesto di muscolo o fascia, su altre parti della mano
82.21 ↔	Asportazione di lesione della fascia [o guaina] tendinea della mano	82.72.99 ↔	Intervento di plastica sulla mano con innesto di muscolo o fascia muscolare, altro
		82.79 ↔	Intervento di plastica sulla mano con altro innesto o impianto
		82.81 ↔	Trasferimento di dita, ad eccezione del pollice
		82.82 ↔	Riparazione di schisi della mano
		82.83 ↔	Riparazione di macrodattilia
		82.84 ↔	Riparazione di dito a martello
		82.85 ↔	Altra tenodesi della mano
		82.86.00 ↔	Altra tenoplastica della mano, NAS
		82.86.10 ↔	Tenoplastica di tendini flessori della mano
		82.86.11 ↔	Creazione di un letto per l'innesto di tendini nella mano
		82.86.12 ↔	Revisione senza sostituzione di innesto tendineo della mano
		82.86.13 ↔	Sostituzione di innesto tendineo della mano
		82.86.99 ↔	Altra tenoplastica della mano, altro
		82.89.10 ↔	Plastica delle guaine tendinee della mano

82.89.11 ↔ Rifissazione ossea di legamenti della mano, Carpo e metacarpo	86.7A.26 ↔ Plastica di allungamento, ampia, sulla mano
82.89.12 ↔ Rifissazione ossea di legamenti di mano, altri legamenti della mano	86.7A.36 ↔ Plastica di avanzamento e rotazione, piccola, sulla mano
82.89.13 ↔ Distrazione transarticolare dei tessuti molli per anomalie congenite della mano	86.7A.46 ↔ Plastica di avanzamento e rotazione, ampia, sulla mano
82.89.14 ↔ Radializzazione per anomalie congenite della mano	86.7A.56 ↔ Plastica di trasposizione (VY), piccola, sulla mano
82.89.15 ↔ Resezione di briglie con ricostruzione plastica per anomalie congenite della mano	86.7A.66 ↔ Plastica di trasposizione (VY), ampia, sulla mano
82.89.16 ↔ Trasferimento di dito del piede per sostituire un dito della mano	86.7A.76 ↔ Plastica con lembo ad isola, piccola, sulla mano
83.83 ↔ Ricostruzione di puleggia tendinea	86.7A.86 ↔ Plastica con lembo ad isola, ampia, sulla mano
83.8A.33 ↔ Revisione di altra plastica con lembo con anastomosi microvascolare da muscolo o fascia, avambraccio	86.7A.96 ↔ Plastica con lembo locale su pelle e tessuto sottocutaneo, altra, sulla mano
84.01 ↔ Amputazione e disarticolazione di dita della mano (ad eccezione del pollice)	86.7A.B6 ↔ Plastica a Z, ampia, sulla mano
84.02 ↔ Amputazione e disarticolazione del pollice	86.7A.D6 ↔ Plastica a W, ampia, sulla mano
84.20 ↔ Reimpianto di un'estremità, NAS	86.7B.16 ↔ Plastica con lembo regionale pedunculato, sulla mano
84.21 ↔ Reimpianto del pollice della mano	86.7C.16 ↔ Plastica con lembo a distanza pedunculato, sulla mano
84.22 ↔ Reimpianto di dita della mano (ad eccezione del pollice)	86.7E.26 ↔ Revisione di plastica con lembo regionale pedunculato, sulla mano
84.23.00 ↔ Reimpianto di avambraccio, polso o mano, NAS	86.7E.36 ↔ Revisione di plastica con lembo a distanza pedunculato, sulla mano
84.23.10 ↔ Reimpianto di avambraccio	86.7E.46 ↔ Revisione di plastica con lembo libero con anastomosi microvascolare, sulla mano
84.23.12 ↔ Reimpianto del metacarpo	86.85.30 ↔ Separazione di sindattilia completa con plastica di avanzamento, plastica apicale o ricostruzione dei legamenti collaterali, della mano
84.23.13 ↔ Reimpianto del polso	86.85.50 ↔ Asportazione di strutture doppie in caso di sindattilia o polidattilia con ricostruzione articolare, della mano
84.23.99 ↔ Reimpianto di avambraccio, polso o mano, altro	86.85.70 ↔ Correzione di polisindattilia mediante fusione di elementi doppi, della mano
84.29 ↔ Reimpianto di un'estremità, altro	86.88.A6 ↔ Copertura dei tessuti molli con cheratinociti coltivati, piccola, sulla mano
84.99.31 ↔ Trapianto di avambraccio, polso o mano	86.88.B6 ↔ Copertura dei tessuti molli con cheratinociti coltivati, ampia, sulla mano
86.6A.16 ↔ Innesto cutaneo autologo a tutto spessore, piccolo, sulla mano	86.88.D6 ↔ Copertura temporanea dei tessuti molli con materiale alloplastico, ampia, sulla mano
86.6A.26 ↔ Innesto cutaneo autologo a tutto spessore, ampio, sulla mano	86.88.E6 ↔ Copertura temporanea dei tessuti molli tramite cute allogena, piccola, sulla mano
86.6B.16 ↔ Innesto cutaneo autologo a spessore parziale, piccolo, sulla mano	86.88.F6 ↔ Copertura temporanea dei tessuti molli tramite cute allogena, ampia, sulla mano
86.6B.26 ↔ Innesto cutaneo autologo a spessore parziale, ampio, sulla mano	86.88.G6 ↔ Copertura temporanea dei tessuti molli tramite cute xenogenica, piccola, sulla mano
86.6C.21 ↔ Sostituzione permanente di pelle con materiale di sostituzione di derma-epidermide a due strati, ampia, sul capo	86.88.H6 ↔ Copertura temporanea dei tessuti molli tramite cute xenogenica, ampia, sulla mano
86.6C.26 ↔ Sostituzione permanente di pelle con materiale di sostituzione di derma-epidermide a due strati, ampia, sulla mano	86.A2.16 ↔ Copertura temporanea dei tessuti molli tramite membrana riassorbibile per idrolisi, piccola, sulla mano
86.6C.2D ↔ Sostituzione permanente di pelle con materiale di sostituzione di derma-epidermide a due strati, ampia, sul piede	86.A2.26 ↔ Copertura temporanea dei tessuti molli tramite membrana riassorbibile per idrolisi, ampia, sulla mano
86.6C.2E ↔ Sostituzione permanente di pelle con materiale di sostituzione di derma-epidermide a due strati, ampia, in altra sede	
86.6D.16 ↔ Revisione di innesto cutaneo libero e di sostituzione permanente di pelle, sulla mano	

Procedura I32-6

04.43.00 ↔ Liberazione del tunnel carpale, NAS	77.14.10 ↔ Altra incisione del carpo e metacarpo senza sezione, Esplorazione e trapanazione
04.43.10 ↔ Liberazione del tunnel carpale, per via endoscopica	77.14.11 ↔ Altra incisione del carpo e metacarpo senza sezione, Rimozione di corpo estraneo
04.43.99 ↔ Liberazione del tunnel carpale, altro	77.14.12 ↔ Altra incisione del carpo e metacarpo senza sezione, Impianto e rimozione di sistema di somministrazione farmacologica
39.31.30 ↔ Sutura di arteria dell'avambraccio	77.14.13 ↔ Altra incisione del carpo e metacarpo senza sezione, Drenaggio
39.31.40 ↔ Sutura di arteria della mano	77.14.99 ↔ Altra incisione del carpo e metacarpo senza sezione, altro
39.49.10 ↔ Revisione di anastomosi vascolare	77.24 ↔ Osteotomia cuneiforme del carpo e del metacarpo
77.04.00 ↔ Sequestrectomia del carpo e del metacarpo, NAS	77.34.00 ↔ Altra sezione del carpo e metacarpo, NAS
77.04.10 ↔ Sequestrectomia del carpo e del metacarpo, senza impianto di sistema di somministrazione farmacologica	77.34.10 ↔ Osteotomia rotativa del carpo e metacarpo
77.04.11 ↔ Sequestrectomia del carpo e del metacarpo, con impianto di sistema di somministrazione farmacologica	77.34.99 ↔ Altra sezione del carpo e metacarpo, altro
77.04.99 ↔ Sequestrectomia del carpo e del metacarpo, altro	77.64.00 ↔ Asportazione e distruzione locale di lesione o tessuto di carpo e metacarpo, NAS
77.14.00 ↔ Altra incisione del carpo e metacarpo senza sezione, NAS	

77.64.20 ↔ Sbrigliamento di carpo e metacarpo	80.13.10 ↔ Artrotomia artroscopica del polso, lavaggio articolare con drenaggio
77.64.99 ↔ Asportazione e distruzione locale di lesione o tessuto di carpo e metacarpo, altro	80.13.11 ↔ Artrotomia artroscopica del polso, asportazione di corpo libero intra-articolare
77.84 ↔ Altra ostectomia parziale del carpo e del metacarpo	80.13.12 ↔ Artrotomia artroscopica del polso, impianto o rimozione di sistema di somministrazione farmacologica
77.94 ↔ Ostectomia totale del carpo e del metacarpo	80.13.20 ↔ Artrotomia del polso, Lavaggio articolare con drenaggio
78.03.11 ↔ Innesto osseo del radio e dell'ulna, con peduncolo vascolare senza anastomosi microvascolare	80.13.21 ↔ Artrotomia del polso, Asportazione di corpo libero intra-articolare
78.03.13 ↔ Innesto osteocondrale del radio e dell'ulna, autogeno e allogenico	80.13.99 ↔ Altra artrotomia del polso, altro
78.04.11 ↔ Innesto osseo del carpo e del metacarpo, con peduncolo vascolare senza anastomosi microvascolare	80.73.00 ↔ Sinoviectomia del polso, NAS
78.04.13 ↔ Innesto osteocondrale del carpo e del metacarpo, autogeno e allogenico	80.73.10 ↔ Sinoviectomia artroscopica del polso
78.09.11 ↔ Innesto osseo di falangi delle mani, con peduncolo vascolare senza anastomosi microvascolare	80.73.20 ↔ Sinoviectomia a cielo aperto del polso
78.09.13 ↔ Innesto osteocondrale di falangi delle mani, autogeno e allogenico	80.73.99 ↔ Sinoviectomia del polso, altro
78.09.91 ↔ Innesto osseo di altre ossa specificate, escluse quelle facciali, con peduncolo vascolare senza anastomosi microvascolare	80.83.00 ↔ Altra asportazione o distruzione locale di lesione dell'articolazione del polso, NAS
78.24.00 ↔ Accorciamento di carpo e metacarpo, NAS	80.83.10 ↔ Asportazione o distruzione locale di lesione dell'articolazione del polso per via artroscopica
78.24.10 ↔ Epifisiodesi temporanea di carpo e metacarpo	80.83.11 ↔ Sbrigliamento dell'articolazione del polso
78.24.11 ↔ Epifisiodesi permanente di carpo e metacarpo	80.83.12 ↔ Asportazione di cisti dell'articolazione del polso
78.24.12 ↔ Epifisiolisi terapeutica di carpo e metacarpo	80.83.99 ↔ Altra asportazione o distruzione locale di lesione dell'articolazione del polso, altro
78.24.99 ↔ Accorciamento di carpo e metacarpo, altro	80.84.00 ↔ Altra asportazione o distruzione locale di lesione dell'articolazione della mano e delle dita della mano, NAS
78.34 ↔ Allungamento di carpo e metacarpo	80.84.10 ↔ Sbrigliamento di articolazioni del carpo
78.39.10 ↔ Allungamento di falangi delle mani	80.84.20 ↔ Sbrigliamento di altre articolazioni della mano e delle dita della mano
78.44 ↔ Altri interventi di riparazione o plastica su carpo e metacarpo	80.84.99 ↔ Altra asportazione o distruzione locale di lesione dell'articolazione della mano e delle dita della mano, altro
79.13.00 ↔ Riduzione chiusa di frattura di carpo e metacarpo, con fissazione interna, NAS	81.26.09 ↔ Fusione metacarpocarpale, altro
79.13.10 ↔ Riduzione chiusa di frattura di carpo e metacarpo, con fissazione interna con placca a stabilità angolare	81.26.11 ↔ Fusione metacarpocarpale, fusione intracarpale
79.13.19 ↔ Riduzione chiusa di frattura di carpo e metacarpo, con altra fissazione interna (es. vite, placca, filo)	81.27 ↔ Fusione metacarpofalangea
79.13.99 ↔ Riduzione chiusa di frattura di carpo e metacarpo, con fissazione interna, altro	81.28 ↔ Fusione interfalangea
79.14.00 ↔ Riduzione chiusa di frattura di falangi delle mani, con fissazione interna, NAS	81.71.00 ↔ Artroplastica della articolazione metacarpofalangea e interfalangea con impianto, NAS
79.14.10 ↔ Riduzione chiusa di frattura di falangi delle mani, con fissazione interna con placca a stabilità angolare	81.75 ↔ Artroplastica della articolazione carpocarpale o carpometacarpale senza impianto
79.14.19 ↔ Riduzione chiusa di frattura di falangi delle mani, con altra fissazione interna (es. vite, placca, filo)	81.93.00 ↔ Sutura della capsula o dei legamenti dell'arto superiore, NAS
79.14.99 ↔ Riduzione chiusa di frattura di falangi delle mani, con fissazione interna, altro	81.93.20 ↔ Sutura dell'anello fibroso radio-ulnare
79.23 ↔ Riduzione aperta di frattura del carpo e metacarpo senza fissazione interna	81.93.21 ↔ Sutura dell'apparato legamentoso radio-ulnare distale
79.24 ↔ Riduzione aperta di frattura delle falangi della mano, senza fissazione interna	81.93.30 ↔ Sutura della capsula o dei legamenti dell'arto superiore, carpo e metacarpo
79.33.00 ↔ Riduzione aperta di frattura del carpo e metacarpo, con fissazione interna, NAS	81.93.99 ↔ Sutura della capsula o dei legamenti dell'arto superiore, altro
79.33.10 ↔ Riduzione aperta di frattura del carpo e metacarpo, con fissazione interna con staffe (di Blount)	81.96.20 ↔ Altra riparazione articolare, Polso, NAS
79.33.19 ↔ Riduzione aperta di frattura del carpo e metacarpo, con altra fissazione interna	81.96.21 ↔ Altra riparazione articolare, Polso, Rifissazione di frammento osteocondrale, per via artroscopica
79.33.99 ↔ Riduzione aperta di frattura del carpo e metacarpo, con fissazione interna, altro	81.96.22 ↔ Altra riparazione articolare, Polso, Rifissazione di frammento osteocondrale, chirurgica a cielo aperto
79.34 ↔ Riduzione aperta di frattura delle falangi della mano, con fissazione interna	81.96.29 ↔ Altra riparazione articolare, Polso, altro
79.63 ↔ Sbrigliamento di frattura esposta di carpo e metacarpo	81.96.2A ↔ Altra riparazione articolare, Polso, Perforazione subcondrale, per via artroscopica
79.64 ↔ Sbrigliamento di frattura esposta delle falangi della mano	81.96.2B ↔ Altra riparazione articolare, Polso, Perforazione subcondrale, chirurgica a cielo aperto
79.83.00 ↔ Riduzione aperta di lussazione del polso, NAS	81.96.2C ↔ Altra riparazione articolare, Polso, Perforazione subcondrale con inserzione di impianto acellulare, per via artroscopica
79.83.10 ↔ Riduzione aperta di lussazione radio-ulnare distale	81.96.95 ↔ Altri interventi di riparazione e plastica articolare, Impianto di endoprotesi in articolazioni dell'estremità superiore, altro
79.83.99 ↔ Riduzione aperta di lussazione del polso, altro	81.96.98 ↔ Altri interventi di riparazione e plastica articolare, Artroplastica di resezione del polso
79.84 ↔ Riduzione aperta di lussazione della mano e delle dita della mano	81.9A.16 ↔ Innesto di cartilagine e impianto di colture tissutali prodotte in vitro, polso, per via artroscopica
80.13.00 ↔ Altra artrotomia del polso, NAS	

81.9A.26 ↔	Innesto di cartilagine e impianto di colture tissutali prodotte in vitro, polso, chirurgia a cielo aperto	82.89.16 ↔	Trasferimento di dito del piede per sostituire un dito della mano
82.04 ↔	Incisione e drenaggio dello spazio palmare o tenare	83.43.10 ↔	Prelievo di lembo miocutaneo per innesto
82.09.10 ↔	Altra incisione dei tessuti molli della mano, Incisione di compartimento tendineo della mano	83.43.11 ↔	Prelievo di lembo osteomiocutaneo o osteofasciocutaneo per innesto
82.11.10 ↔	Tenotomia della mano, Polso, percutanea	83.43.99 ↔	Asportazione di muscoli o fasce per innesto, altro
82.11.11 ↔	Tenotomia della mano, Dita della mano, percutanea	83.82.13 ↔	Innesto di fascia, Avambraccio
82.11.20 ↔	Tenotomia della mano, chirurgica a cielo aperto	83.82.19 ↔	Innesto di fascia, Altra localizzazione
82.11.99 ↔	Tenotomia della mano,	83.82.23 ↔	Innesto di lembo muscolare o fasciale locale, Avambraccio
82.12 ↔	Fasciotomia della mano	83.82.29 ↔	Innesto di lembo muscolare o fasciale locale, Altra localizzazione
82.19.10 ↔	Altra sezione di tessuto molle della mano, Sezione di muscoli della mano	83.82.33 ↔	Innesto di lembo osteomiocutaneo o osteofasciocutaneo, Avambraccio
82.19.99 ↔	Altra sezione di tessuto molle della mano, altro	83.82.39 ↔	Innesto di lembo osteomiocutaneo o osteofasciocutaneo, Altra localizzazione
82.21 ↔	Asportazione di lesione della fascia [o guaina] tendinea della mano	83.8A.33 ↔	Revisione di altra plastica con lembo con anastomosi microvascolare da muscolo o fascia,avambraccio
82.22 ↔	Asportazione di lesione dei muscoli della mano	84.01 ↔	Amputazione e disarticolazione di dita della mano (ad eccezione del pollice)
82.33 ↔	Altra tendinectomia della mano	84.02 ↔	Amputazione e disarticolazione del pollice
82.35.00 ↔	Altra fasciectomia della mano, NAS	84.21 ↔	Reimpianto del pollice della mano
82.35.10 ↔	Fasciectomia del palmo della mano	84.22 ↔	Reimpianto di dita della mano (ad eccezione del pollice)
82.35.11 ↔	Fasciectomia della mano e delle dita della mano con neurolisi	84.23.00 ↔	Reimpianto diavambraccio, polso o mano, NAS
82.35.12 ↔	Fasciectomia della mano e delle dita della mano con neurolisi e arteriolisi	84.23.10 ↔	Reimpianto diavambraccio
82.35.13 ↔	Fasciectomia della mano e delle dita della mano con artrolisi	84.23.12 ↔	Reimpianto del metacarpo
82.35.99 ↔	Altra fasciectomia della mano, altro	84.23.13 ↔	Reimpianto del polso
82.36 ↔	Altra miectomia della mano	84.23.99 ↔	Reimpianto diavambraccio, polso o mano, altro
82.41 ↔	Sutura della fascia tendinea della mano	86.6A.15 ↔	Innesto cutaneo autologo a tutto spessore, piccolo, sull'avambraccio
82.42 ↔	Sutura differita dei tendini flessori della mano	86.6A.16 ↔	Innesto cutaneo autologo a tutto spessore, piccolo, sulla mano
82.43 ↔	Sutura differita di altri tendini della mano	86.6A.25 ↔	Innesto cutaneo autologo a tutto spessore, ampio, sull'avambraccio
82.44 ↔	Altra sutura dei tendini flessori della mano	86.6A.26 ↔	Innesto cutaneo autologo a tutto spessore, ampio, sulla mano
82.45 ↔	Altra sutura di altri tendini della mano	86.6B.16 ↔	Innesto cutaneo autologo a spessore parziale, piccolo, sulla mano
82.46.00 ↔	Sutura di muscoli o fasce della mano, NAS	86.6B.26 ↔	Innesto cutaneo autologo a spessore parziale, ampio, sulla mano
82.46.10 ↔	Sutura di fascia della mano	86.6C.21 ↔	Sostituzione permanente di pelle con materiale di sostituzione di derma-epidermide a due strati, ampia, sul capo
82.46.20 ↔	Sutura di muscolo della mano	86.6C.26 ↔	Sostituzione permanente di pelle con materiale di sostituzione di derma-epidermide a due strati, ampia, sulla mano
82.46.99 ↔	Sutura di muscoli o fasce della mano, altro	86.6C.2D ↔	Sostituzione permanente di pelle con materiale di sostituzione di derma-epidermide a due strati, ampia, sul piede
82.51 ↔	Avanzamento di tendini della mano	86.6C.2E ↔	Sostituzione permanente di pelle con materiale di sostituzione di derma-epidermide a due strati, ampia, in altra sede
82.52 ↔	Arretramento di tendini della mano	86.6D.16 ↔	Revisione di innesto cutaneo libero e di sostituzione permanente di pelle, sulla mano
82.53 ↔	Reinserzione di tendini della mano	86.7A.26 ↔	Plastica di allungamento, ampia, sulla mano
82.54 ↔	Reinserzione di muscoli della mano	86.7A.36 ↔	Plastica di avanzamento e rotazione, piccola, sulla mano
82.55 ↔	Altra modificazione di lunghezza di tendini e muscoli della mano	86.7A.46 ↔	Plastica di avanzamento e rotazione, ampia, sulla mano
82.56 ↔	Altro trasferimento o trapianto di tendini della mano	86.7A.56 ↔	Plastica di trasposizione (VY), piccola, sulla mano
82.57.00 ↔	Altra trasposizione di tendini della mano, NAS	86.7A.66 ↔	Plastica di trasposizione (VY), ampia, sulla mano
82.57.10 ↔	Altra trasposizione di tendini della mano, Trasposizione di tendine flessore della mano	86.7A.76 ↔	Plastica con lembo ad isola, piccola, sulla mano
82.57.99 ↔	Altra trasposizione di tendini della mano, altro	86.7A.86 ↔	Plastica con lembo ad isola, ampia, sulla mano
82.58 ↔	Altro trasferimento o trapianto di muscoli della mano	86.7A.96 ↔	Plastica con lembo locale su pelle e tessuto sottocutaneo, altra, sulla mano
82.59 ↔	Altra trasposizione di muscoli della mano	86.7A.B6 ↔	Plastica a Z, ampia, sulla mano
82.82 ↔	Riparazione di schisi della mano	86.7A.D6 ↔	Plastica a W, ampia, sulla mano
82.83 ↔	Riparazione di macrodattilia	86.7B.16 ↔	Plastica con lembo regionale pedunculato, sulla mano
82.84 ↔	Riparazione di dito a martello		
82.85 ↔	Altra tenodesi della mano		
82.86.00 ↔	Altra tenoplastica della mano, NAS		
82.86.10 ↔	Tenoplastica di tendini flessori della mano		
82.86.11 ↔	Creazione di un letto per l'innesto di tendini nella mano		
82.86.12 ↔	Revisione senza sostituzione di innesto tendineo della mano		
82.86.13 ↔	Sostituzione di innesto tendineo della mano		
82.86.99 ↔	Altra tenoplastica della mano, altro		
82.89.10 ↔	Plastica delle guaine tendinee della mano		
82.89.11 ↔	Rifissazione ossea di legamenti della mano, Carpo e metacarpo		
82.89.12 ↔	Rifissazione ossea di legamenti di mano, altri legamenti della mano		
82.89.13 ↔	Distrazione transarticolare dei tessuti molli per anomalie congenite della mano		
82.89.14 ↔	Radializzazione per anomalie congenite della mano		
82.89.15 ↔	Resezione di briglie con ricostruzione plastica per anomalie congenite della mano		

86.7C.16 ↔	Plastica con lembo a distanza pedunculato, sulla mano	86.88.D6 ↔	Copertura temporanea dei tessuti molli con materiale alloplastico, ampia, sulla mano
86.7E.26 ↔	Revisione di plastica con lembo regionale pedunculato, sulla mano	86.88.E6 ↔	Copertura temporanea dei tessuti molli tramite cute allogena, piccola, sulla mano
86.7E.36 ↔	Revisione di plastica con lembo a distanza pedunculato, sulla mano	86.88.F6 ↔	Copertura temporanea dei tessuti molli tramite cute allogena, ampia, sulla mano
86.7E.46 ↔	Revisione di plastica con lembo libero con anastomosi microvascolare, sulla mano	86.88.G6 ↔	Copertura temporanea dei tessuti molli tramite cute xenogena, piccola, sulla mano
86.85.30 ↔	Separazione di sindattilia completa con plastica di avanzamento, plastica apicale o ricostruzione dei legamenti collaterali, della mano	86.88.H6 ↔	Copertura temporanea dei tessuti molli tramite cute xenogena, ampia, sulla mano
86.85.50 ↔	Asportazione di strutture doppie in caso di sindattilia o polidattilia con ricostruzione articolare, della mano	86.A2.16 ↔	Copertura temporanea dei tessuti molli tramite membrana riassorbibile per idrolisi, piccola, sulla mano
86.85.70 ↔	Correzione di polisindattilia mediante fusione di elementi doppi, della mano	86.A2.26 ↔	Copertura temporanea dei tessuti molli tramite membrana riassorbibile per idrolisi, ampia, sulla mano
86.88.A6 ↔	Copertura dei tessuti molli con cheratinociti coltivati, piccola, sulla mano		
86.88.B6 ↔	Copertura dei tessuti molli con cheratinociti coltivati, ampia, sulla mano		

Procedura I32-7

99.B6.26 ‡↔	Trattamento complesso della mano, da almeno 7 a 13 giorni di trattamento	99.B6.28 ‡↔	Trattamento complesso della mano, 21 e più giorni di trattamento
99.B6.27 ‡↔	Trattamento complesso della mano, da almeno 14 a 20 giorni di trattamento		

Procedura I32-8

77.34.11 ↔	Osteotomia complessa (pluridimensionale) del carpo e metacarpo	81.97.16 ↔	Revisione e sostituzione di endoprotesi dell'articolazione della base del pollice
78.49.11 ↔	Altri interventi di riparazione o plastica su falangi delle mani	81.97.17 ↔	Revisione e sostituzione di altra endoprotesi delle articolazioni delle dita delle mani
81.71.10 ↔	Impianto di altra endoprotesi delle articolazioni delle dita della mano	82.61 ↔	Intervento di ricostruzione del pollice completo di nervi e vasi sanguigni
81.71.99 ↔	Artroplastica della articolazione metacarpofalangea e interfalangea con impianto, altro	82.69 ↔	Ricostruzione del pollice, altro
81.72 ↔	Artroplastica della articolazione metacarpofalangea e interfalangea senza impianto	82.71 ↔	Ricostruzione di puleggia tendinea
81.73 ↔	Sostituzione totale del polso	82.72.00 ↔	Intervento di plastica sulla mano con innesto di muscolo o fascia muscolare, NAS
81.74.00 ↔	Artroplastica della articolazione carpocarpale o carpometacarpale con impianto, NAS	82.72.10 ↔	Intervento di plastica con innesto di muscolo o fascia, su un dito della mano
81.74.10 ↔	Impianto di endoprotesi dell'articolazione della base del pollice	82.72.11 ↔	Intervento di plastica con innesto di muscolo o fascia, su altre parti della mano
81.74.21 ↔	Artroplastica della articolazione radiocarpale o carpocarpale con impianto	82.72.99 ↔	Intervento di plastica sulla mano con innesto di muscolo o fascia muscolare, altro
81.74.99 ↔	Artroplastica della articolazione carpocarpale o carpometacarpale con impianto, altro	82.79 ↔	Intervento di plastica sulla mano con altro innesto o impianto
81.97.15 ↔	Revisione e sostituzione di endoprotesi del polso	82.81 ↔	Trasferimento di dita, ad eccezione del pollice
		83.83 ↔	Ricostruzione di puleggia tendinea

Procedura I32-9

39.31.10 ↔	Sutura di arteria del capo e del collo, NAS	39.31.73 ↔	Sutura dell'arteria succlavia
39.31.11 ↔	Sutura di arteria intracranica	39.31.79 ↔	Sutura di arterie toraciche, altro
39.31.19 ↔	Sutura di arteria del capo e del collo, altro	39.31.80 ↔	Sutura di arterie addominali, NAS
39.31.20 ↔	Sutura di arteria del braccio, NAS	39.31.81 ↔	Sutura del tronco celiaco
39.31.21 ↔	Sutura dell'arteria ascellare	39.31.82 ↔	Sutura dell'arteria gastrica
39.31.22 ↔	Sutura dell'arteria brachiale	39.31.83 ↔	Sutura dell'arteria epatica
39.31.29 ↔	Sutura di arteria del braccio, altro	39.31.84 ↔	Sutura dell'arteria splenica
39.31.30 ↔	Sutura di arteria dell'avambraccio	39.31.85 ↔	Sutura dell'arteria renale
39.31.40 ↔	Sutura di arteria della mano	39.31.86 ↔	Sutura dell'arteria mesenterica
39.31.50 ↔	Sutura di arteria dell'arto inferiore	39.31.87 ↔	Sutura dell'arteria lombare
39.31.60 ↔	Sutura dell'aorta, NAS	39.31.88 ↔	Sutura dell'arteria iliaca
39.31.61 ↔	Sutura dell'aorta toracica	39.31.89 ↔	Sutura di arterie addominali, altro
39.31.62 ↔	Sutura dell'aorta addominale	39.49.10 ↔	Revisione di anastomosi vascolare
39.31.69 ↔	Sutura dell'aorta, altro	77.39.10 ↔	Osteotomia rotativa di falangi delle mani
39.31.70 ↔	Sutura di altre arterie toraciche, NAS	78.02.11 ↔	Innesto osseo dell'omero, con peduncolo vascolare senza anastomosi microvascolare
39.31.71 ↔	Sutura dell'arteria polmonare		
39.31.72 ↔	Sutura del tronco brachiocefalico		

78.02.13 ↔	Innesto osteocondrale dell'omero, autogeno e allogenico	82.89.14 ↔	Radializzazione per anomalie congenite della mano
78.03.11 ↔	Innesto osseo del radio e dell'ulna, con peduncolo vascolare senza anastomosi microvascolare	82.89.15 ↔	Resezione di briglie con ricostruzione plastica per anomalie congenite della mano
78.03.13 ↔	Innesto osteocondrale del radio e dell'ulna, autogeno e allogenico	82.89.16 ↔	Trasferimento di dito del piede per sostituire un dito della mano
78.04.11 ↔	Innesto osseo del carpo e del metacarpo, con peduncolo vascolare senza anastomosi microvascolare	83.43.10 ↔	Prelievo di lembo miocutaneo per innesto
78.04.13 ↔	Innesto osteocondrale del carpo e del metacarpo, autogeno e allogenico	83.43.11 ↔	Prelievo di lembo osteomiocutaneo o osteofasciocutaneo per innesto
78.05.11 ↔	Innesto osseo del femore, con peduncolo vascolare senza anastomosi microvascolare	83.43.99 ↔	Asportazione di muscoli o fasce per innesto, altro
78.05.13 ↔	Innesto osteocondrale del femore, autogeno e allogenico	83.82.10 ↔	Innesto di fascia, Testa e collo
78.07.11 ↔	Innesto osseo della tibia, con peduncolo vascolare senza anastomosi microvascolare	83.82.11 ↔	Innesto di fascia, Spalla e ascella
78.07.13 ↔	Innesto osteocondrale della tibia, autogeno e allogenico	83.82.12 ↔	Innesto di fascia, Braccio e gomito
78.07.21 ↔	Innesto osseo della fibula, con peduncolo vascolare senza anastomosi microvascolare	83.82.13 ↔	Innesto di fascia, Avambraccio
78.07.23 ↔	Innesto osteocondrale della fibula, autogeno e allogenico	83.82.14 ↔	Innesto di fascia, Parete toracica, addome e dorso
78.09.11 ↔	Innesto osseo di falangi delle mani, con peduncolo vascolare senza anastomosi microvascolare	83.82.15 ↔	Innesto di fascia, Regione inguinale e genitale e natiche
78.09.13 ↔	Innesto osteocondrale di falangi delle mani, autogeno e allogenico	83.82.16 ↔	Innesto di fascia, Estremità inferiore
78.09.91 ↔	Innesto osseo di altre ossa specificate, escluse quelle facciali, con peduncolo vascolare senza anastomosi microvascolare	83.82.19 ↔	Innesto di fascia, Altra localizzazione
78.44 ↔	Altri interventi di riparazione o plastica su carpo e metacarpo	83.82.20 ↔	Innesto di lembo muscolare o fasciale locale, Testa e collo
78.49.11 ↔	Altri interventi di riparazione o plastica su falangi delle mani	83.82.21 ↔	Innesto di lembo muscolare o fasciale locale, Spalla e ascella
78.49.13 ↔	Altri interventi di riparazione o plastica su falangi dei piedi	83.82.22 ↔	Innesto di lembo muscolare o fasciale locale, Braccio e gomito
80.13.00 ↔	Altra artrotomia del polso, NAS	83.82.23 ↔	Innesto di lembo muscolare o fasciale locale, Avambraccio
80.13.10 ↔	Artrotomia artroscopica del polso, lavaggio articolare con drenaggio	83.82.24 ↔	Innesto di lembo muscolare o fasciale locale, Parete toracica, addome e dorso
80.13.11 ↔	Artrotomia artroscopica del polso, asportazione di corpo libero intra-articolare	83.82.25 ↔	Innesto di lembo muscolare o fasciale locale, Regione inguinale e genitale e natiche
80.13.12 ↔	Artrotomia artroscopica del polso, impianto o rimozione di sistema di somministrazione farmacologica	83.82.26 ↔	Innesto di lembo muscolare o fasciale locale, Estremità inferiore
80.13.20 ↔	Artrotomia del polso, Lavaggio articolare con drenaggio	83.82.29 ↔	Innesto di lembo muscolare o fasciale locale, Altra localizzazione
80.13.21 ↔	Artrotomia del polso, Asportazione di corpo libero intra-articolare	83.82.30 ↔	Innesto di lembo osteomiocutaneo o osteofasciocutaneo, Testa e collo
80.13.99 ↔	Altra artrotomia del polso, altro	83.82.31 ↔	Innesto di lembo osteomiocutaneo o osteofasciocutaneo, Spalla e ascella
81.26.09 ↔	Fusione metacarpocarpale, altro	83.82.32 ↔	Innesto di lembo osteomiocutaneo o osteofasciocutaneo, Braccio e gomito
81.26.11 ↔	Fusione metacarpocarpale, fusione intracarpale	83.82.33 ↔	Innesto di lembo osteomiocutaneo o osteofasciocutaneo, Avambraccio
81.27 ↔	Fusione metacarpofalangea	83.82.34 ↔	Innesto di lembo osteomiocutaneo o osteofasciocutaneo, Parete toracica, addome e dorso
81.71.00 ↔	Artroplastica della articolazione metacarpofalangea e interfalangea con impianto, NAS	83.82.35 ↔	Innesto di lembo osteomiocutaneo o osteofasciocutaneo, Regione inguinale e genitale e natiche
81.75 ↔	Artroplastica della articolazione carpo carpometacarpale senza impianto	83.82.36 ↔	Innesto di lembo osteomiocutaneo o osteofasciocutaneo, Estremità inferiore
82.57.00 ↔	Altra trasposizione di tendini della mano, NAS	83.82.39 ↔	Innesto di lembo osteomiocutaneo o osteofasciocutaneo, Altra localizzazione
82.57.10 ↔	Altra trasposizione di tendini della mano, Trasposizione di tendine flessore della mano	83.8A.30 ↔	Revisione di altra plastica con lembo con anastomosi microvascolare da muscolo o fascia, testa e collo
82.57.99 ↔	Altra trasposizione di tendini della mano, altro	83.8A.31 ↔	Revisione di altra plastica con lembo con anastomosi microvascolare da muscolo o fascia, spalla e ascella
82.61 ↔	Intervento di ricostruzione del pollice completo di nervi e vasi sanguigni	83.8A.32 ↔	Revisione di altra plastica con lembo con anastomosi microvascolare da muscolo o fascia, braccio e gomito
82.81 ↔	Trasferimento di dita, ad eccezione del pollice	83.8A.33 ↔	Revisione di altra plastica con lembo con anastomosi microvascolare da muscolo o fascia,avambraccio
82.82 ↔	Riparazione di schisi della mano	83.8A.34 ↔	Revisione di altra plastica con lembo con anastomosi microvascolare da muscolo o fascia, parete toracica, addome e dorso
82.89.10 ↔	Plastica delle guaine tendinee della mano	83.8A.35 ↔	Revisione di altra plastica con lembo con anastomosi microvascolare da muscolo o fascia, regione inguinale e genitale e natiche
82.89.11 ↔	Rifissazione ossea di legamenti della mano, Carpo e metacarpo	83.8A.36 ↔	Revisione di altra plastica con lembo con anastomosi microvascolare da muscolo o fascia, estremità inferiore
82.89.12 ↔	Rifissazione ossea di legamenti di mano, altri legamenti della mano	83.8A.39 ↔	Revisione di altra plastica con lembo con anastomosi microvascolare da muscolo o fascia, altra localizzazione
82.89.13 ↔	Distrazione transarticolare dei tessuti molli per anomalie congenite della mano		

84.20 ↔	Reimpianto di un'estremità, NAS	86.6C.2E ↔	Sostituzione permanente di pelle con materiale di sostituzione di derma-epidermide a due strati, ampia, in altra sede
84.21 ↔	Reimpianto del pollice della mano	86.6D.11 ↔	Revisione di innesto cutaneo libero e di sostituzione permanente di pelle, sul capo
84.22 ↔	Reimpianto di dita della mano (ad eccezione del pollice)	86.6D.16 ↔	Revisione di innesto cutaneo libero e di sostituzione permanente di pelle, sulla mano
84.23.00 ↔	Reimpianto di avambraccio, polso o mano, NAS	86.6D.1D ↔	Revisione di innesto cutaneo libero e di sostituzione permanente di pelle, sul piede
84.23.10 ↔	Reimpianto di avambraccio	86.6D.1E ↔	Revisione di innesto cutaneo libero e di sostituzione permanente di pelle, in altra sede
84.23.12 ↔	Reimpianto del metacarpo	86.7A.26 ↔	Plastica di allungamento, ampia, sulla mano
84.23.13 ↔	Reimpianto del polso	86.7A.36 ↔	Plastica di avanzamento e rotazione, piccola, sulla mano
84.23.99 ↔	Reimpianto di avambraccio, polso o mano, altro	86.7A.46 ↔	Plastica di avanzamento e rotazione, ampia, sulla mano
84.29 ↔	Reimpianto di un'estremità, altro	86.7A.56 ↔	Plastica di trasposizione (VY), piccola, sulla mano
84.99.31 ↔	Trapianto di avambraccio, polso o mano	86.7A.66 ↔	Plastica di trasposizione (VY), ampia, sulla mano
85.K6.13 ↔	Revisione di plastica con lembo miocutaneo e cutaneo-adiposo della mammella, con nuova confezione e correzione dell'anastomosi vascolare	86.7A.76 ↔	Plastica con lembo ad isola, piccola, sulla mano
86.6A.11 ↔	Innesto cutaneo autologo a tutto spessore, piccolo, sul capo	86.7A.86 ↔	Plastica con lembo ad isola, ampia, sulla mano
86.6A.12 ↔	Innesto cutaneo autologo a tutto spessore, piccolo, sul collo	86.7A.96 ↔	Plastica con lembo locale su pelle e tessuto sottocutaneo, altra, sulla mano
86.6A.13 ↔	Innesto cutaneo autologo a tutto spessore, piccolo, su spalla e ascella	86.7A.B6 ↔	Plastica a Z, ampia, sulla mano
86.6A.14 ↔	Innesto cutaneo autologo a tutto spessore, piccolo, su braccio e gomito	86.7A.D6 ↔	Plastica a W, ampia, sulla mano
86.6A.15 ↔	Innesto cutaneo autologo a tutto spessore, piccolo, sull'avambraccio	86.7B.16 ↔	Plastica con lembo regionale pedunculato, sulla mano
86.6A.17 ↔	Innesto cutaneo autologo a tutto spessore, piccolo, su parete toracica e dorso	86.7C.16 ↔	Plastica con lembo a distanza pedunculato, sulla mano
86.6A.18 ↔	Innesto cutaneo autologo a tutto spessore, piccolo, sulla regione addominale e inguinale	86.7E.21 ↔	Revisione di plastica con lembo regionale pedunculato, sul capo
86.6A.1A ↔	Innesto cutaneo autologo a tutto spessore, piccolo, sulle natiche	86.7E.26 ↔	Revisione di plastica con lembo regionale pedunculato, sulla mano
86.6A.1B ↔	Innesto cutaneo autologo a tutto spessore, piccolo, su coscia e ginocchio	86.7E.2D ↔	Revisione di plastica con lembo regionale pedunculato, sul piede
86.6A.1C ↔	Innesto cutaneo autologo a tutto spessore, piccolo, sulla gamba	86.7E.2E ↔	Revisione di plastica con lembo regionale pedunculato, in altra sede
86.6A.1D ↔	Innesto cutaneo autologo a tutto spessore, piccolo, sul piede	86.7E.31 ↔	Revisione di plastica con lembo a distanza pedunculato, sul capo
86.6A.21 ↔	Innesto cutaneo autologo a tutto spessore, ampio, sul capo	86.7E.36 ↔	Revisione di plastica con lembo a distanza pedunculato, sulla mano
86.6A.22 ↔	Innesto cutaneo autologo a tutto spessore, ampio, sul collo	86.7E.3D ↔	Revisione di plastica con lembo a distanza pedunculato, sul piede
86.6A.23 ↔	Innesto cutaneo autologo a tutto spessore, ampio, su spalla e ascella	86.7E.3E ↔	Revisione di plastica con lembo a distanza pedunculato, in altra sede
86.6A.24 ↔	Innesto cutaneo autologo a tutto spessore, ampio, su braccio e gomito	86.7E.41 ↔	Revisione di plastica con lembo libero con anastomosi microvascolare, sul capo
86.6A.25 ↔	Innesto cutaneo autologo a tutto spessore, ampio, sull'avambraccio	86.7E.46 ↔	Revisione di plastica con lembo libero con anastomosi microvascolare, sulla mano
86.6A.27 ↔	Innesto cutaneo autologo a tutto spessore, ampio, su parete toracica e dorso	86.7E.4D ↔	Revisione di plastica con lembo libero con anastomosi microvascolare, sul piede
86.6A.28 ↔	Innesto cutaneo autologo a tutto spessore, ampio, sulla regione addominale e inguinale	86.7E.4E ↔	Revisione di plastica con lembo libero con anastomosi microvascolare, in altra sede
86.6A.2A ↔	Innesto cutaneo autologo a tutto spessore, ampio, sulle natiche	86.85.30 ↔	Separazione di sindattilia completa con plastica di avanzamento, plastica apicale o ricostruzione dei legamenti collaterali, della mano
86.6A.2B ↔	Innesto cutaneo autologo a tutto spessore, ampio, su coscia e ginocchio	86.85.50 ↔	Asportazione di strutture doppie in caso di sindattilia o polidattilia con ricostruzione articolare, della mano
86.6A.2C ↔	Innesto cutaneo autologo a tutto spessore, ampio, sulla gamba	86.85.70 ↔	Correzione di polisindattilia mediante fusione di elementi doppi, della mano
86.6A.2D ↔	Innesto cutaneo autologo a tutto spessore, ampio, sul piede	86.88.A1 ↔	Copertura dei tessuti molli con cheratinociti coltivati, piccola, sul capo
86.6B.16 ↔	Innesto cutaneo autologo a spessore parziale, piccolo, sulla mano	86.88.A6 ↔	Copertura dei tessuti molli con cheratinociti coltivati, piccola, sulla mano
86.6B.26 ↔	Innesto cutaneo autologo a spessore parziale, ampio, sulla mano	86.88.AD ↔	Copertura dei tessuti molli con cheratinociti coltivati, piccola, sul piede
86.6C.21 ↔	Sostituzione permanente di pelle con materiale di sostituzione di derma-epidermide a due strati, ampia, sul capo	86.88.AE ↔	Copertura dei tessuti molli con cheratinociti coltivati, piccola, di altra sede
86.6C.26 ↔	Sostituzione permanente di pelle con materiale di sostituzione di derma-epidermide a due strati, ampia, sulla mano	86.88.B1 ↔	Copertura dei tessuti molli con cheratinociti coltivati, ampia, sul capo
86.6C.2D ↔	Sostituzione permanente di pelle con materiale di sostituzione di derma-epidermide a due strati, ampia, sul piede	86.88.B6 ↔	Copertura dei tessuti molli con cheratinociti coltivati, ampia, sulla mano

86.88.BD ↔ Copertura dei tessuti molli con cheratinociti coltivati, ampia, sul piede	86.88.G6 ↔ Copertura temporanea dei tessuti molli tramite cute xenogenica, piccola, sulla mano
86.88.BE ↔ Copertura dei tessuti molli con cheratinociti coltivati, ampia, di altra sede	86.88.GD ↔ Copertura temporanea dei tessuti molli tramite cute xenogenica, piccola, sul piede
86.88.D1 ↔ Copertura temporanea dei tessuti molli con materiale alloplastico, ampia, sul capo	86.88.H1 ↔ Copertura temporanea dei tessuti molli tramite cute xenogenica, ampia, sul capo
86.88.D6 ↔ Copertura temporanea dei tessuti molli con materiale alloplastico, ampia, sulla mano	86.88.H6 ↔ Copertura temporanea dei tessuti molli tramite cute xenogenica, ampia, sulla mano
86.88.DD ↔ Copertura temporanea dei tessuti molli con materiale alloplastico, ampia, sul piede	86.88.HD ↔ Copertura temporanea dei tessuti molli tramite cute xenogenica, ampia, sul piede
86.88.E1 ↔ Copertura temporanea dei tessuti molli tramite cute allogena, piccola, sul capo	86.A2.11 ↔ Copertura temporanea dei tessuti molli tramite membrana riassorbibile per idrolisi, piccola, sul capo
86.88.E6 ↔ Copertura temporanea dei tessuti molli tramite cute allogena, piccola, sulla mano	86.A2.16 ↔ Copertura temporanea dei tessuti molli tramite membrana riassorbibile per idrolisi, piccola, sulla mano
86.88.ED ↔ Copertura temporanea dei tessuti molli tramite cute allogena, piccola, sul piede	86.A2.1D ↔ Copertura temporanea dei tessuti molli tramite membrana riassorbibile per idrolisi, piccola, sul piede
86.88.F1 ↔ Copertura temporanea dei tessuti molli tramite cute allogena, ampia, sul capo	86.A2.21 ↔ Copertura temporanea dei tessuti molli tramite membrana riassorbibile per idrolisi, ampia, sul capo
86.88.F6 ↔ Copertura temporanea dei tessuti molli tramite cute allogena, ampia, sulla mano	86.A2.26 ↔ Copertura temporanea dei tessuti molli tramite membrana riassorbibile per idrolisi, ampia, sulla mano
86.88.FD ↔ Copertura temporanea dei tessuti molli tramite cute allogena, ampia, sul piede	86.A2.2D ↔ Copertura temporanea dei tessuti molli tramite membrana riassorbibile per idrolisi, ampia, sul piede
86.88.G1 ↔ Copertura temporanea dei tessuti molli tramite cute xenogenica, piccola, sul capo	

ADRG I36**Impianto bilaterale di protesi di anca o ginocchio**

Almeno una procedura bilaterale nella tabella I36-1

DRG I36Z**Impianto bilaterale di protesi di anca o ginocchio****Procedura I36-1**

81.51.00 ↔ Sostituzione totale dell'anca, NAS	81.54.21 ↔ Primo impianto di protesi totale standard del ginocchio
81.51.11 ↔ Primo impianto di protesi totale dell'anca	81.54.22 ↔ Primo impianto di protesi totale speciale del ginocchio
81.51.12 ↔ Primo impianto di protesi totale dell'anca, protesi speciale	81.54.23 ↔ Primo impianto di protesi totale vincolata del ginocchio
81.51.19 ↔ Primo impianto di protesi totale dell'anca, altro	81.54.24 ↔ Primo impianto di protesi a slitta unicondylare del ginocchio
81.52.00 ↔ Sostituzione parziale dell'anca, NAS	81.54.25 ↔ Primo impianto di protesi a slitta bicondylare del ginocchio
81.52.21 ↔ Primo impianto di protesi unipolare	81.54.26 ↔ Primo impianto di scudo femorale condilare con bottone rotuleo
81.52.22 ↔ Primo impianto di protesi biarticolata	
81.52.29 ↔ Primo impianto di protesi parziale dell'anca, altro	
81.52.31 ↔ Primo impianto di coppa di sostegno di protesi dell'anca	
81.52.39 ↔ Primo impianto di componente di protesi dell'anca, altro	

ADRG I43**Impianto o sostituzione completa di endoprotesi del ginocchio**

Procedura nella tabella I43-1

DRG I43A**Impianto di endoprotesi del ginocchio con CC estremamente gravi o sostituzione di protesi specifica**

(PCCL > 3 o almeno una procedura nella tabella I43-2) e (procedura nella tabella I43-3 o PCCL > 3)

DRG I43B**Impianto di endoprotesi del ginocchio o sostituzione di protesi**

PCCL > 3 o almeno una procedura nella tabella I43-2

DRG I43C**Impianto di endoprotesi del ginocchio****Procedura I43-1**

81.54.21 ↔	Primo impianto di protesi totale standard del ginocchio	81.54.31 ↔	Impianto di protesi totale standard del ginocchio per sostituzione di protesi
81.54.22 ↔	Primo impianto di protesi totale speciale del ginocchio	81.54.32 ↔	Impianto di protesi totale speciale del ginocchio per sostituzione di protesi
81.54.23 ↔	Primo impianto di protesi totale vincolata del ginocchio	81.54.33 ↔	Impianto di protesi totale vincolata del ginocchio per sostituzione di protesi
81.54.25 ↔	Primo impianto di protesi a slitta bicondilare del ginocchio	81.54.35 ↔	Impianto di protesi a slitta bicondilare per sostituzione di protesi

Procedura I43-2

81.54.31 ↔	Impianto di protesi totale standard del ginocchio per sostituzione di protesi	81.54.35 ↔	Impianto di protesi a slitta bicondilare per sostituzione di protesi
81.54.32 ↔	Impianto di protesi totale speciale del ginocchio per sostituzione di protesi	81.A1.12 ‡↔	Protesi modulare
81.54.33 ↔	Impianto di protesi totale vincolata del ginocchio per sostituzione di protesi	81.A1.13 ‡↔	Protesi a stelo lungo

Procedura I43-3

81.54.32 ↔	Impianto di protesi totale speciale del ginocchio per sostituzione di protesi	81.54.33 ↔	Impianto di protesi totale vincolata del ginocchio per sostituzione di protesi
------------	---	------------	--

ADRG I44**Impianto o sostituzione di una componente di endoprotesi del ginocchio, o rimozione di un'endoprotesi del ginocchio**

Almeno una procedura nella tabella I44-1

DRG I44A**Impianto nella sostituzione di una componente di endoprotesi del ginocchio**

Procedura nella tabella I44-2

DRG I44B**Impianto di una componente di endoprotesi del ginocchio o rimozione di un'endoprotesi del ginocchio****Procedura I44-1**

80.06.00 ↔	Rimozione di endoprotesi di ginocchio, NAS	81.54.28 ↔	Primo impianto di protesi isolata della troclea femorale
80.06.11 ↔	Rimozione di protesi totale standard del ginocchio	81.54.29 ↔	Primo impianto di endoprotesi del ginocchio, altro
80.06.12 ↔	Rimozione di protesi totale speciale del ginocchio	81.54.34 ↔	Impianto di protesi a slitta unicondilare per sostituzione di protesi
80.06.13 ↔	Rimozione di protesi totale vincolata del ginocchio	81.54.39 ↔	Impianto di endoprotesi del ginocchio per sostituzione di protesi, altro
80.06.14 ↔	Rimozione di protesi a slitta unicondilare	81.54.42 ↔	Impianto di bottone rotuleo per sostituzione
80.06.15 ↔	Rimozione di protesi a slitta bicondilare	81.54.43 ↔	Impianto di inserto di protesi del ginocchio per sostituzione
80.06.16 ↔	Rimozione di scudo femorale condilare con bottone rotuleo	81.54.44 ↔	Impianto dei componenti tibiali o femorali nonché dell'inserto di protesi a slitta unicondilare o bicondilare o di protesi totale standard del ginocchio per sostituzione
80.06.17 ↔	Rimozione di bottone rotuleo	81.54.45 ↔	Impianto dei componenti tibiali o femorali nonché dell'inserto di protesi totale speciale o vincolata del ginocchio per sostituzione
80.06.18 ↔	Rimozione di inserto di endoprotesi di ginocchio	81.54.46 ↔	Impianto di protesi isolata della troclea femorale per sostituzione
80.06.1A ↔	Rimozione dei componenti tibiali o femorali nonché dell'inserto di protesi a slitta unicondilare o bicondilare o di protesi totale standard del ginocchio	81.54.47 ↔	Impianto di scudo femorale condilare con bottone rotuleo per sostituzione
80.06.1B ↔	Rimozione dei componenti tibiali o femorali nonché dell'inserto di protesi totale speciale o vincolata del ginocchio	81.54.49 ↔	Impianto di componenti di endoprotesi del ginocchio in caso di sostituzione, altro
80.06.1C ↔	Rimozione di protesi isolata della troclea femorale		
80.06.99 ↔	Rimozione di endoprotesi di ginocchio, altro		
81.54.00 ↔	Impianto di protesi del ginocchio, NAS		
81.54.24 ↔	Primo impianto di protesi a slitta unicondilare del ginocchio		
81.54.26 ↔	Primo impianto di scudo femorale condilare con bottone rotuleo		
81.54.27 ↔	Primo impianto di bottone rotuleo		

Procedura I44-2

- 81.54.34 ↔ Impianto di protesi a slitta unicondylare per sostituzione di protesi
- 81.54.39 ↔ Impianto di endoprotesi del ginocchio per sostituzione di protesi, altro
- 81.54.44 ↔ Impianto dei componenti tibiali o femorali nonché dell'inserto di protesi a slitta unicondylare o bicondylare o di protesi totale standard del ginocchio per sostituzione
- 81.54.45 ↔ Impianto dei componenti tibiali o femorali nonché dell'inserto di protesi totale speciale o vincolata del ginocchio per sostituzione

ADRG I45**Impianto e sostituzione di protesi discale**

Procedura nella tabella I45-1

DRG I45A**Impianto e sostituzione di protesi discale, più di un segmento**

Procedura nella tabella I45-2 o procedura nella tabella I45-3 o procedura nella tabella I45-4 e procedura nella tabella I45-5

DRG I45B**Impianto e sostituzione di protesi discale, meno di due segmenti****Procedura I45-1**

- 7A.61.11 ↔ Impianto di protesi di disco intervertebrale parziale
- 7A.61.21 ↔ Impianto di protesi di disco intervertebrale parziale in caso di sostituzione di protesi
- 7A.62.11 ↔ Impianto di protesi di disco intervertebrale totale
- 7A.62.21 ↔ Impianto di protesi di disco intervertebrale totale in caso di sostituzione di protesi

Procedura I45-2

- 7A.A1.12 ‡↔ 2 protesi di disco intervertebrale parziali impiantate
- 7A.A1.13 ‡↔ 3 protesi di disco intervertebrale parziali impiantate
- 7A.A1.14 ‡↔ 4 protesi di disco intervertebrale parziali impiantate
- 7A.A1.15 ‡↔ 5 e più protesi di disco intervertebrale parziali impiantate

Procedura I45-3

- 7A.A1.22 ‡↔ 2 protesi di disco intervertebrale totali impiantate
- 7A.A1.23 ‡↔ 3 protesi di disco intervertebrale totali impiantate
- 7A.A1.24 ‡↔ 4 protesi di disco intervertebrale totali impiantate
- 7A.A1.25 ‡↔ 5 e più protesi di disco intervertebrale totali impiantate

Procedura I45-4

- 7A.A1.21 ‡↔ 1 protesi di disco intervertebrale totale impiantata

Procedura I45-5

- 7A.A1.11 ‡↔ 1 protesi di disco intervertebrale parziale impiantata

ADRG I46**Impianto, sostituzione o revisione di protesi dell'anca**

Almeno una procedura nella tabella I46-2

DRG I46A**Impianto, sostituzione o revisione di una protesi dell'anca con intervento complesso e CC estremamente gravi o intervento su localizzazioni multiple**

Procedura nella tabella I46-3 e (PCCL > 3 o Intervento su più localizzazioni)

DRG I46B**Impianto, sostituzione o revisione di una protesi dell'anca con CC estremamente gravi o intervento su localizzazioni multiple o diagnosi specifica con intervento complesso**

PCCL > 3 o Intervento su più localizzazioni o (diagnosi principale nella tabella I46-1 e almeno una procedura nella tabella I46-4)

DRG I46C**Impianto, sostituzione o revisione di una protesi dell'anca****Diagnosi I46-1**

S72.00	Frattura del collo del femore: Parte non specificata	T84.04	Complicanza meccanica di endoprotesi articolare: anca
S72.01	Frattura del collo del femore: Intracapsulare		
S72.02	Frattura del collo del femore: Epifisi (prossimale), epifisiolisi	T84.05	Complicanza meccanica di endoprotesi articolare: ginocchio
S72.03	Frattura del collo del femore: Sottocapitata	T84.06	Complicanza meccanica di endoprotesi articolare: caviglia
S72.04	Frattura del collo del femore: Mediocervicale		
S72.05	Frattura del collo del femore: Basicervicale	T84.07	Complicanza meccanica di endoprotesi articolare: disco intervertebrale
S72.08	Frattura del collo del femore: Altre parti		
S72.10	Frattura del femore: Trocanterica, non specificata	T84.08	Complicanza meccanica di endoprotesi articolare: altre articolazioni specificate
S72.11	Frattura del femore: Intertrocanterica		
S72.2	Frattura sottotrocanterica	T84.10	Complicanza meccanica di dispositivo fissatore interno di ossa di arto: Area spalla
S72.3	Frattura diafisaria del femore		
S72.40	Frattura dell'estremità distale del femore: Parte non specificata	T84.11	Complicanza meccanica di dispositivo di osteosintesi interna di ossa di arto: braccio
S72.41	Frattura dell'estremità distale del femore: Condilo (laterale) (mediale)	T84.12	Complicanza meccanica di dispositivo di osteosintesi interna di ossa di arto: avambraccio
S72.42	Frattura dell'estremità distale del femore: Epifisi, epifisiolisi	T84.13	Complicanza meccanica di dispositivo fissatore interno di ossa di arto: Mano
S72.43	Frattura dell'estremità distale del femore: Sovracondiloidea	T84.14	Complicanza meccanica di dispositivo di osteosintesi interna di ossa di arto: regione della pelvi e coscia
S72.44	Frattura dell'estremità distale del femore: Intercondiloidea	T84.15	Complicanza meccanica di dispositivo fissatore interno di ossa di arto: Gamba
S72.7	Fratture multiple del femore	T84.16	Complicanza meccanica di dispositivo fissatore interno di ossa di arto: Caviglia e piede
S72.8	Fratture di altre parti del femore		
S72.9	Frattura del femore, parte non specificata	T84.18	Complicanza meccanica di dispositivo di osteosintesi interna di ossa di arto: altre ossa di arto specificate
S73.00	Lussazione dell'anca: Non specificata		
S73.01	Lussazione dell'anca: Posteriore	T84.20	Complicanza meccanica di dispositivo fissatore interno di altre ossa: Colonna vertebrale
S73.02	Lussazione dell'anca: Anteriore		
S73.08	Lussazione dell'anca: Altro	T84.28	Complicanza meccanica di dispositivo di osteosintesi interna di altre ossa: altre ossa specificate
S73.10	Distorsione e distrazione dell'anca: Parte non specificata	T84.3	Complicanza meccanica di altri dispositivi, impianti ed innesti ossei
S73.11	Distorsione e distrazione dell'anca: (Legamento) ileofemorale	T84.4	Complicanza meccanica di altri dispositivi, impianti ed innesti interni ortopedici
S73.12	Distorsione e distrazione dell'anca: (Legamento) ischiocapsulare	T84.5	Infezione e reazione infiammatoria da protesi articolare interna [qualsiasi sede]
S73.18	Distorsione e distrazione dell'anca: Altre parti		
T84.00	Complicanza meccanica di endoprotesi articolare: spalla	T84.6	Infezione e reazione infiammatoria da dispositivo fissatore interno [qualsiasi sede]
T84.01	Complicanza meccanica di endoprotesi articolare: gomito	T84.7	Infezione e reazione infiammatoria da altri dispositivi, impianti ed innesti interni ortopedici
T84.02	Complicanza meccanica di endoprotesi articolare: testa del radio	T84.8	Altre complicanze di dispositivi, impianti ed innesti protesici interni ortopedici
T84.03	Complicanza meccanica di endoprotesi articolare: polso	T84.9	Complicanza, non specificata, di dispositivo, impianto ed innesto protesico interno ortopedico

Procedura I46-2

80.05.00 ↔	Rimozione di protesi dell'anca, NAS	80.05.1C ↔	Rimozione di testa femorale nonché inserto di protesi dell'anca
80.05.15 ↔	Rimozione di protesi totale dell'anca	80.05.1D ↔	Rimozione di testa femorale, inserto nonché coppa acetabolare di protesi dell'anca
80.05.16 ↔	Rimozione di protesi totale dell'anca, protesi speciale	80.05.1E ↔	Rimozione di inserto nonché coppa acetabolare di protesi dell'anca
80.05.17 ↔	Rimozione di stelo nonché testa femorale di protesi dell'anca	80.05.1F ↔	Rimozione di coppa di sostegno nonché coppa acetabolare di protesi dell'anca
80.05.18 ↔	Rimozione di stelo, testa femorale nonché inserto di protesi dell'anca	80.05.1G ↔	Rimozione di coppa di sostegno, coppa acetabolare nonché testa femorale di protesi dell'anca
80.05.1A ↔	Rimozione di inserto di protesi dell'anca		
80.05.1B ↔	Rimozione della testa femorale di protesi dell'anca		

80.05.99 ↔	Rimozione di protesi dell'anca, altro	81.52.49 ↔	Impianto di protesi parziale dell'anca per sostituzione di protesi, altro
81.51.00 ↔	Sostituzione totale dell'anca, NAS	81.52.51 ↔	Impianto di coppa di sostegno di protesi dell'anca per sostituzione
81.51.11 ↔	Primo impianto di protesi totale dell'anca	81.52.52 ↔	Impianto di inserto di protesi dell'anca per sostituzione
81.51.12 ↔	Primo impianto di protesi totale dell'anca, protesi speciale	81.52.53 ↔	Impianto della testa femorale di protesi dell'anca per sostituzione
81.51.13 ↔	Primo impianto di protesi d'anca di superficie	81.52.54 ↔	Impianto di testa femorale nonché inserto di protesi dell'anca per sostituzione
81.51.19 ↔	Primo impianto di protesi totale dell'anca, altro	81.52.55 ↔	Impianto di testa femorale, inserto nonché coppa acetabolare di protesi dell'anca per sostituzione
81.51.21 ↔	Impianto di protesi totale dell'anca per sostituzione di protesi	81.52.56 ↔	Impianto di inserto nonché coppa acetabolare di protesi dell'anca per sostituzione
81.51.22 ↔	Impianto di protesi totale dell'anca per sostituzione di protesi, protesi speciale	81.52.57 ↔	Impianto di coppa di sostegno nonché coppa acetabolare di protesi dell'anca per sostituzione
81.51.23 ↔	Impianto di protesi d'anca di superficie per sostituzione di protesi	81.52.58 ↔	Impianto di coppa di sostegno, coppa acetabolare nonché testa femorale di protesi dell'anca per sostituzione
81.51.29 ↔	Impianto di protesi totale dell'anca per sostituzione di protesi, altro	81.52.59 ↔	Impianto di componenti di endoprotesi dell'anca in caso di sostituzione, altro
81.52.00 ↔	Sostituzione parziale dell'anca, NAS	81.52.5A ↔	Impianto di stelo nonché testa femorale di protesi dell'anca per sostituzione
81.52.21 ↔	Primo impianto di protesi unipolare	81.52.5B ↔	Impianto di stelo, testa femorale nonché inserto di protesi dell'anca per sostituzione
81.52.22 ↔	Primo impianto di protesi biarticolata		
81.52.29 ↔	Primo impianto di protesi parziale dell'anca, altro		
81.52.31 ↔	Primo impianto di coppa di sostegno di protesi dell'anca		
81.52.39 ↔	Primo impianto di componente di protesi dell'anca, altro		
81.52.41 ↔	Impianto di protesi d'anca unipolare per sostituzione di protesi		
81.52.42 ↔	Impianto di protesi d'anca biarticolata per sostituzione di protesi		

Procedura I46-3

81.51.21 ↔	Impianto di protesi totale dell'anca per sostituzione di protesi	81.51.29 ↔	Impianto di protesi totale dell'anca per sostituzione di protesi, altro
81.51.22 ↔	Impianto di protesi totale dell'anca per sostituzione di protesi, protesi speciale		

Procedura I46-4

00.9A.61 ‡↔	Utilizzo di impianti personalizzati fabbricati prima dell'intervento sulla base di ricostruzioni tridimensionali di immagini	00.9A.64 ‡↔	Utilizzo di impianti personalizzati predisposti prima dell'intervento tramite immagini 3D nonché stampanti 3D
00.9A.62 ‡↔	Utilizzo di impianti personalizzati adattati prima dell'intervento sulla base di ricostruzioni tridimensionali di immagini	81.51.21 ↔	Impianto di protesi totale dell'anca per sostituzione di protesi
00.9A.63 ‡↔	Utilizzo di modelli personalizzati fabbricati prima dell'intervento sulla base di ricostruzioni tridimensionali di immagini per navigazione (comprende: incisione, trapanazione, posizionamento)	81.51.22 ↔	Impianto di protesi totale dell'anca per sostituzione di protesi, protesi speciale
		81.51.29 ↔	Impianto di protesi totale dell'anca per sostituzione di protesi, altro
		81.A1.12 ‡↔	Protesi modulare
		81.A1.13 ‡↔	Protesi a stelo lungo

ADRG I50

Trapianto di tessuto/cute, eccetto che nella mano, senza procedura complicante, senza intervento su localizzazioni multiple

Nessuna diagnosi principale nella tabella I50-1 e procedura nella tabella I50-2

DRG I50Z

Trapianto di tessuto/cute, eccetto che nella mano, senza procedura complicante, senza intervento su localizzazioni multiple

Diagnosi I50-1

C40.1	Tumore Maligno: Ossa corte dell'arto superiore	M00.94	Artrite piogenica non specificata: Mano
D16.1	Tumore benigno: Ossa corte dell'arto superiore	M02.04	Artropatia successiva a bypass intestinale: Mano
D21.1	Tumore benigno: Connettivo ed altri tessuti molli dell'arto superiore, inclusa la spalla	M02.14	Artropatia post-dissenterica: Mano
M00.04	Artrite e poliartrite stafilococcica: Mano	M02.24	Artropatia post-vaccinale: Mano
M00.14	Artrite e poliartrite pneumococcica: Mano	M02.34	Malattia di Reiter: Mano
M00.24	Altre artriti e poliartriti streptococciche: Mano	M02.84	Altre artropatie reattive: Mano
M00.84	Artrite e poliartrite da altri batteri specificati: Mano	M02.94	Artropatia reattiva non specificata: Mano

M11.04	Malattia da deposito di cristalli di idrossiapatite: Mano	M86.94	Osteomielite non specificata: Mano
M11.14	Condrococalinosi familiare: Mano	M87.14	Osteonecrosi da farmaci: Mano
M11.24	Altra condrococalinosi: Mano	M87.24	Osteonecrosi da un trauma anteriore: Mano
M11.84	Altra artropatia, specificata, da microcristalli: Mano	M87.34	Altra osteonecrosi secondaria: Mano
M11.94	Artropatia da microcristalli non specificata: Mano	M87.84	Altra osteonecrosi: Mano
M12.14	Malattia di Kaschin-Beck: Mano	M87.94	Osteonecrosi non specificata: Mano
M12.24	Sinovite villonodulare (pigmentata): Mano	M89.64	Osteopatia consecutiva a poliomielite: Mano
M12.34	Reumatismo palindromico: Mano	Q69.0	Dito(a) della mano accessorio(e)
M12.44	Ildrartrosi intermittente: Mano	Q69.1	Pollice(i) accessorio(i)
M12.54	Artropatia traumatica: Mano	Q70.1	Mano palmata
M12.84	Altre artropatie specificate non classificate altrove: Mano	Q71.0	Assenza completa dell' arto(i) superiore(i)
M13.14	Monoartrite non classificata altrove: Mano	Q71.1	Assenza completa del braccio e dell' avambraccio con presenza di mano
M13.84	Altre artriti specificate: Mano	Q71.3	Assenza di mano o dito(a)
M13.94	Artrite non specificata: Mano	Q71.6	Bidattilia [Mano a chele di aragosta]
M18.0	Artrosi primaria della prima articolazione carpometacarpica bilaterale (rizartriosi)	S56.0	Traumatismo di muscoli e di tendini flessori del pollice a livello dell'avambraccio
M18.1	Altra artrosi primaria della prima articolazione carpometacarpica	S56.1	Traumatismo di muscoli e di tendini flessori di altre(o) dita(o) a livello dell'avambraccio
M18.2	Artrosi post-traumatica bilaterale della prima articolazione carpometacarpica	S56.3	Traumatismo di muscoli o di tendini estensori o abduttori del pollice a livello dell'avambraccio
M18.3	Altra artrosi post-traumatica della prima articolazione carpometacarpica	S56.4	Traumatismo di muscoli e di tendini estensori di altre(o) dita(o) a livello dell'avambraccio
M18.4	Altra artrosi secondaria bilaterale della prima articolazione carpometacarpica	S62.20	Frattura del primo osso metacarpale: Parte non specificata
M18.5	Altra artrosi secondaria della prima articolazione carpometacarpica	S62.21	Frattura del primo osso metacarpale: Base
M18.9	Artrosi, non specificata, della prima articolazione carpometacarpica	S62.22	Frattura del primo osso metacarpale: Corpo
M20.0	Deformità di uno o più dita della mano	S62.23	Frattura del primo osso metacarpale: Collo
M21.84	Altre deformità acquisite degli arti specificate: Mano	S62.24	Frattura del primo osso metacarpale: Testa
M21.94	Deformità acquisita di arto non specificata: Mano	S62.30	Frattura di altro osso metacarpale: Parte non specificata
M24.04	Corpo libero endoarticolare: Mano	S62.31	Frattura di altro osso metacarpale: Base
M24.14	Altri disturbi delle cartilagini articolari: Mano	S62.32	Frattura di altro osso metacarpale: Corpo
M24.34	Lussazione e sublussazione patologiche di articolazione non classificata altrove: Mano	S62.33	Frattura di altro osso metacarpale: Collo
M24.44	Lussazione e sublussazione recidivanti di articolazione: Mano	S62.34	Frattura di altro osso metacarpale: Testa
M24.54	Contrattura articolare: Mano	S62.4	Fratture multiple di ossa metacarpali
M24.64	Anchilosi articolare: Mano	S62.50	Frattura del pollice: Parte non specificata
M24.84	Altre specifiche lesioni articolari non classificate altrove: Mano	S62.51	Frattura del pollice: Falange prossimale
M24.94	Lesione articolare non specificata: Mano	S62.52	Frattura del pollice: Falange distale
M25.04	Emartrosi: Mano	S62.60	Frattura di altro dito della mano: Parte non specificata
M25.14	Fistola articolare: Mano	S62.61	Frattura di altro dito della mano: Falange prossimale
M25.24	Iperlassità articolare: Mano	S62.62	Frattura di altro dito della mano: Falange media
M25.34	Altra instabilità articolare: Mano	S62.63	Frattura di altro dito della mano: Falange distale
M25.44	Versamento articolare: Mano	S62.7	Fratture multiple delle dita della mano
M25.54	Dolore articolare: Mano	S62.8	Frattura di altre e non specificate parti del polso e della mano
M25.64	Rigidità articolare non classificata altrove: Mano	S63.10	Lussazione di dito della mano: Parte non specificata
M25.74	Osteofitosi: Mano	S63.11	Lussazione di dito della mano: (Articolazione) metacarpofalangea
M25.84	Altri disturbi articolari specificati: Mano	S63.12	Lussazione di dito della mano: (Articolazione) interfalangea
M25.94	Disturbo articolare non specificato: Mano	S63.2	Lussazioni multiple di dita della mano
M65.84	Altre sinoviti e tenosinoviti: Mano	S63.4	Rottura traumatica di legamento di dito della mano a livello della(e) articolazione(i) metacarpofalangea(e) e interfalangea(e)
M66.24	Rottura spontanea di tendini estensori: Mano	S63.60	Distorsione e distrazione di dito(a) della mano: Parte non specificata
M66.30	Rottura spontanea di tendini flessori: Localizzazioni multiple	S63.61	Distorsione e distrazione di dito(a) della mano: (Articolazione) metacarpofalangea
M66.34	Rottura spontanea di tendini flessori: Mano	S63.62	Distorsione e distrazione di dito(a) della mano: (Articolazione) interfalangea
M72.0	Fibromatosi della fascia palmare [Dupuytren]	S63.68	Distorsione e distrazione di dito(a) della mano: Altre parti
M86.04	Osteomielite acuta ematogena: Mano	S63.7	Distorsione e distrazione di altre e non specificate parti della mano
M86.14	Altra osteomielite acuta: Mano	T87.0	Complicanze di reimpianto di (parte di) arto superiore
M86.24	Osteomielite subacuta: Mano		
M86.34	Osteomielite cronica multifocale: Mano		
M86.44	Osteomielite cronica con fistola: Mano		
M86.54	Altra osteomielite cronica ematogena: Mano		
M86.64	Altra osteomielite cronica: Mano		
M86.84	Altra osteomielite: Mano		

Procedura I50-2

83.82.10 ↔	Innesto di fascia, Testa e collo	84.23.12 ↔	Reimpianto del metacarpo
83.82.11 ↔	Innesto di fascia, Spalla e ascella	84.23.13 ↔	Reimpianto del polso
83.82.12 ↔	Innesto di fascia, Braccio e gomito	84.23.99 ↔	Reimpianto di avambraccio, polso o mano, altro
83.82.13 ↔	Innesto di fascia, Avambraccio	84.24.00 ↔	Reimpianto a livello del gomito o del braccio, NAS
83.82.14 ↔	Innesto di fascia, Parete toracica, addome e dorso	84.24.11 ↔	Reimpianto a livello del gomito
83.82.15 ↔	Innesto di fascia, Regione inguinale e genitale e natiche	84.24.12 ↔	Reimpianto del braccio
83.82.16 ↔	Innesto di fascia, Estremità inferiore	84.24.99 ↔	Reimpianto a livello del gomito o del braccio, altro
83.82.19 ↔	Innesto di fascia, Altra localizzazione	84.25 ↔	Reimpianto di dito del piede
83.82.20 ↔	Innesto di lembo muscolare o fasciale locale, Testa e collo	84.26 ↔	Reimpianto del piede
83.82.21 ↔	Innesto di lembo muscolare o fasciale locale, Spalla e ascella	84.27.00 ↔	Reimpianto della gamba o della caviglia, NAS
83.82.22 ↔	Innesto di lembo muscolare o fasciale locale, Braccio e gomito	84.27.11 ↔	Reimpianto a livello del ginocchio
83.82.23 ↔	Innesto di lembo muscolare o fasciale locale, Avambraccio	84.27.12 ↔	Reimpianto della gamba
83.82.24 ↔	Innesto di lembo muscolare o fasciale locale, Parete toracica, addome e dorso	84.27.99 ↔	Reimpianto della gamba o della caviglia, altro
83.82.25 ↔	Innesto di lembo muscolare o fasciale locale, Regione inguinale e genitale e natiche	84.28 ↔	Reimpianto della coscia
83.82.26 ↔	Innesto di lembo muscolare o fasciale locale, Estremità inferiore	84.29 ↔	Reimpianto di un'estremità, altro
83.82.29 ↔	Innesto di lembo muscolare o fasciale locale, Altra localizzazione	84.99.14 ↔	Plastica di Borggreve
83.82.30 ↔	Innesto di lembo osteomiocutaneo o osteofasciocutaneo, Testa e collo	84.99.31 ↔	Trapianto di avambraccio, polso o mano
83.82.31 ↔	Innesto di lembo osteomiocutaneo o osteofasciocutaneo, Spalla e ascella	85.K6.13 ↔	Revisione di plastica con lembo miocutaneo e cutaneo-adiposo della mammella, con nuova confezione e correzione dell'anastomosi vascolare
83.82.32 ↔	Innesto di lembo osteomiocutaneo o osteofasciocutaneo, Braccio e gomito	86.6A.11 ↔	Innesto cutaneo autologo a tutto spessore, piccolo, sul capo
83.82.33 ↔	Innesto di lembo osteomiocutaneo o osteofasciocutaneo, Avambraccio	86.6A.12 ↔	Innesto cutaneo autologo a tutto spessore, piccolo, sul collo
83.82.34 ↔	Innesto di lembo osteomiocutaneo o osteofasciocutaneo, Parete toracica, addome e dorso	86.6A.13 ↔	Innesto cutaneo autologo a tutto spessore, piccolo, su spalla e ascella
83.82.35 ↔	Innesto di lembo osteomiocutaneo o osteofasciocutaneo, Regione inguinale e genitale e natiche	86.6A.14 ↔	Innesto cutaneo autologo a tutto spessore, piccolo, su braccio e gomito
83.82.36 ↔	Innesto di lembo osteomiocutaneo o osteofasciocutaneo, Estremità inferiore	86.6A.15 ↔	Innesto cutaneo autologo a tutto spessore, piccolo, sull'avambraccio
83.82.39 ↔	Innesto di lembo osteomiocutaneo o osteofasciocutaneo, Altra localizzazione	86.6A.17 ↔	Innesto cutaneo autologo a tutto spessore, piccolo, su parete toracica e dorso
83.8A.30 ↔	Revisione di altra plastica con lembo con anastomosi microvascolare da muscolo o fascia, testa e collo	86.6A.18 ↔	Innesto cutaneo autologo a tutto spessore, piccolo, sulla regione addominale e inguinale
83.8A.31 ↔	Revisione di altra plastica con lembo con anastomosi microvascolare da muscolo o fascia, spalla e ascella	86.6A.1A ↔	Innesto cutaneo autologo a tutto spessore, piccolo, sulle natiche
83.8A.32 ↔	Revisione di altra plastica con lembo con anastomosi microvascolare da muscolo o fascia, braccio e gomito	86.6A.1B ↔	Innesto cutaneo autologo a tutto spessore, piccolo, su coscia e ginocchio
83.8A.33 ↔	Revisione di altra plastica con lembo con anastomosi microvascolare da muscolo o fascia, avambraccio	86.6A.1C ↔	Innesto cutaneo autologo a tutto spessore, piccolo, sulla gamba
83.8A.34 ↔	Revisione di altra plastica con lembo con anastomosi microvascolare da muscolo o fascia, parete toracica, addome e dorso	86.6A.1D ↔	Innesto cutaneo autologo a tutto spessore, piccolo, sul piede
83.8A.35 ↔	Revisione di altra plastica con lembo con anastomosi microvascolare da muscolo o fascia, regione inguinale e genitale e natiche	86.6A.21 ↔	Innesto cutaneo autologo a tutto spessore, ampio, sul capo
83.8A.36 ↔	Revisione di altra plastica con lembo con anastomosi microvascolare da muscolo o fascia, estremità inferiore	86.6A.22 ↔	Innesto cutaneo autologo a tutto spessore, ampio, sul collo
83.8A.39 ↔	Revisione di altra plastica con lembo con anastomosi microvascolare da muscolo o fascia, altra localizzazione	86.6A.23 ↔	Innesto cutaneo autologo a tutto spessore, ampio, su spalla e ascella
84.20 ↔	Reimpianto di un'estremità, NAS	86.6A.24 ↔	Innesto cutaneo autologo a tutto spessore, ampio, su braccio e gomito
84.21 ↔	Reimpianto del pollice della mano	86.6A.25 ↔	Innesto cutaneo autologo a tutto spessore, ampio, sull'avambraccio
84.22 ↔	Reimpianto di dita della mano (ad eccezione del pollice)	86.6A.27 ↔	Innesto cutaneo autologo a tutto spessore, ampio, su parete toracica e dorso
84.23.00 ↔	Reimpianto di avambraccio, polso o mano, NAS	86.6A.28 ↔	Innesto cutaneo autologo a tutto spessore, ampio, sulla regione addominale e inguinale
84.23.10 ↔	Reimpianto di avambraccio	86.6A.2A ↔	Innesto cutaneo autologo a tutto spessore, ampio, sulle natiche
		86.6A.2B ↔	Innesto cutaneo autologo a tutto spessore, ampio, su coscia e ginocchio
		86.6A.2C ↔	Innesto cutaneo autologo a tutto spessore, ampio, sulla gamba
		86.6A.2D ↔	Innesto cutaneo autologo a tutto spessore, ampio, sul piede
		86.6C.21 ↔	Sostituzione permanente di pelle con materiale di sostituzione di derma-epidermide a due strati, ampia, sul capo

86.6C.26 ↔	Sostituzione permanente di pelle con materiale di sostituzione di derma-epidermide a due strati, ampia, sulla mano	86.7B.1A ↔	Plastica con lembo regionale pedunculato, sulle natiche
86.6C.2D ↔	Sostituzione permanente di pelle con materiale di sostituzione di derma-epidermide a due strati, ampia, sul piede	86.7B.1B ↔	Plastica con lembo regionale pedunculato, su coscia e ginocchio
86.6C.2E ↔	Sostituzione permanente di pelle con materiale di sostituzione di derma-epidermide a due strati, ampia, in altra sede	86.7B.1C ↔	Plastica con lembo regionale pedunculato, sulla gamba
86.7A.21 ↔	Plastica di allungamento, ampia, sul capo	86.7B.1D ↔	Plastica con lembo regionale pedunculato, sul piede
86.7A.2D ↔	Plastica di allungamento, ampia, sul piede	86.7C.11 ↔	Plastica con lembo a distanza pedunculato, sul capo
86.7A.2E ↔	Plastica di allungamento, ampia, di altra sede	86.7C.12 ↔	Plastica con lembo a distanza pedunculato, sul collo
86.7A.31 ↔	Plastica di avanzamento e rotazione, piccola, sul capo	86.7C.13 ↔	Plastica con lembo a distanza pedunculato, su spalla e ascella
86.7A.3D ↔	Plastica di avanzamento e rotazione, piccola, sul piede	86.7C.14 ↔	Plastica con lembo a distanza pedunculato, su braccio e gomito
86.7A.3E ↔	Plastica di avanzamento e rotazione, piccola, in altra sede	86.7C.15 ↔	Plastica con lembo a distanza pedunculato, sull'avambraccio
86.7A.41 ↔	Plastica di avanzamento e rotazione, ampia, sul capo	86.7C.17 ↔	Plastica con lembo a distanza pedunculato, su parete toracica e dorso
86.7A.4D ↔	Plastica di avanzamento e rotazione, ampia, sul piede	86.7C.18 ↔	Plastica con lembo a distanza pedunculato, sulla regione addominale e inguinale
86.7A.4E ↔	Plastica di avanzamento e rotazione, ampia, in altra sede	86.7C.1A ↔	Plastica con lembo a distanza pedunculato, sulle natiche
86.7A.51 ↔	Plastica di trasposizione (VY), piccola, sul capo	86.7C.1B ↔	Plastica con lembo a distanza pedunculato, su coscia e ginocchio
86.7A.5D ↔	Plastica di trasposizione (VY), piccola, sul piede	86.7C.1C ↔	Plastica con lembo a distanza pedunculato, sulla gamba
86.7A.5E ↔	Plastica di trasposizione (VY), piccola, in altra sede	86.7C.1D ↔	Plastica con lembo a distanza pedunculato, sul piede
86.7A.61 ↔	Plastica di trasposizione (VY), ampia, sul capo	86.7E.21 ↔	Revisione di plastica con lembo regionale pedunculato, sul capo
86.7A.6D ↔	Plastica di trasposizione (VY), ampia, sul piede	86.7E.26 ↔	Revisione di plastica con lembo regionale pedunculato, sulla mano
86.7A.6E ↔	Plastica di trasposizione (VY), ampia, in altra sede	86.7E.2D ↔	Revisione di plastica con lembo regionale pedunculato, sul piede
86.7A.71 ↔	Plastica con lembo ad isola, piccola, sul capo	86.7E.2E ↔	Revisione di plastica con lembo regionale pedunculato, in altra sede
86.7A.7D ↔	Plastica con lembo ad isola, piccola, sul piede	86.7E.31 ↔	Revisione di plastica con lembo a distanza pedunculato, sul capo
86.7A.7E ↔	Plastica con lembo ad isola, piccola, in altra sede	86.7E.36 ↔	Revisione di plastica con lembo a distanza pedunculato, sulla mano
86.7A.81 ↔	Plastica con lembo ad isola, ampia, sul capo	86.7E.3D ↔	Revisione di plastica con lembo a distanza pedunculato, sul piede
86.7A.8D ↔	Plastica con lembo ad isola, ampia, sul piede	86.7E.3E ↔	Revisione di plastica con lembo a distanza pedunculato, in altra sede
86.7A.8E ↔	Plastica con lembo ad isola, ampia, in altra sede	86.7E.41 ↔	Revisione di plastica con lembo libero con anastomosi microvascolare, sul capo
86.7A.91 ↔	Plastica con lembo locale su pelle e tessuto sottocutaneo, altra, sul capo	86.7E.46 ↔	Revisione di plastica con lembo libero con anastomosi microvascolare, sulla mano
86.7A.9D ↔	Plastica con lembo locale su pelle e tessuto sottocutaneo, altra, sul piede	86.7E.4D ↔	Revisione di plastica con lembo libero con anastomosi microvascolare, sul piede
86.7A.9E ↔	Plastica con lembo locale su pelle e tessuto sottocutaneo, altra, di altra sede	86.7E.4E ↔	Revisione di plastica con lembo libero con anastomosi microvascolare, in altra sede
86.7B.11 ↔	Plastica con lembo regionale pedunculato, sul capo		
86.7B.12 ↔	Plastica con lembo regionale pedunculato, sul collo		
86.7B.13 ↔	Plastica con lembo regionale pedunculato, su spalla e ascella		
86.7B.14 ↔	Plastica con lembo regionale pedunculato, su braccio e gomito		
86.7B.15 ↔	Plastica con lembo regionale pedunculato, sull'avambraccio		
86.7B.17 ↔	Plastica con lembo regionale pedunculato, su parete toracica e dorso		
86.7B.18 ↔	Plastica con lembo regionale pedunculato, sulla regione addominale e inguinale		

ADRG I54**Radioterapia per malattie e disturbi del sistema muscoloscheletrico e del tessuto connettivo, meno di 9 sedute di irradiazione**

Procedura nella tabella I54-1 e durata del soggiorno > 1 giorno

DRG I54A**Radioterapia per malattie e disturbi del sistema muscoloscheletrico e del tessuto connettivo, meno di 9 sedute di irradiazione con CC estremamente gravi o procedure complicanti, più di un giorno di degenza**

PCCL > 3 o Procedure complicanti

DRG I54B

Radioterapia per malattie e disturbi del sistema muscoloscheletrico e del tessuto connettivo, meno di 9 sedute di irradiazione e più di un giorno di degenza**Procedura I54-1**

92.20 ↔	Infusione d'isotopo radioattivo liquido	92.25.00 ↔	Teleradioterapia con elettroni, acceleratore lineare, NAS
92.21.00 ↔	Radioterapia superficiale: NAS	92.25.01 ↔	Teleradioterapia con elettroni, acceleratore lineare, irradiazione di campo esteso
92.21.01 ↔	Radioterapia superficiale: fino a 2 campi di irradiazione	92.25.02 ↔	Teleradioterapia con elettroni, acceleratore lineare, irradiazione di un emicorpo
92.21.02 ↔	Radioterapia superficiale: più di 2 campi di irradiazione	92.25.03 ↔	Teleradioterapia con elettroni, acceleratore lineare, irradiazione del corpo intero
92.22.00 ↔	Radioterapia con ortovoltaggio: NAS	92.25.04 ↔	Teleradioterapia con elettroni, acceleratore lineare, radioterapia intraoperatoria
92.22.01 ↔	Radioterapia con ortovoltaggio: fino a 2 campi di irradiazione	92.25.09 ↔	Teleradioterapia con elettroni, acceleratore lineare, altro
92.22.02 ↔	Radioterapia con ortovoltaggio: più di 2 campi di irradiazione	92.25.11 ↔	Teleradioterapia con elettroni, acceleratore lineare, guidata dalle immagini
92.22.11 ↔	Roentgenterapia intraoperatoria, fino a 300 kV	92.25.12 ↔	Teleradioterapia con elettroni, acceleratore lineare, guidata dalle immagini, fino a 2 campi di irradiazione
92.22.12 ↔	Roentgenterapia intraoperatoria, 300 kV - < 1 MV	92.25.13 ↔	Teleradioterapia con elettroni, acceleratore lineare, guidata dalle immagini, più di 2 campi di irradiazione
92.22.19 ↔	Roentgenterapia intraoperatoria, altro	92.25.14 ↔	Teleradioterapia con elettroni, acceleratore lineare, guidata dalle immagini, irradiazione 3D pianificata
92.23.00 ↔	Radioterapia ad alto voltaggio: NAS	92.25.15 ↔	Teleradioterapia con elettroni, acceleratore lineare, guidata dalle immagini, radioterapia a modulazione di intensità
92.23.01 ↔	Dispositivo di telecobaltoterapia, fino a 2 campi di irradiazione	92.25.21 ↔	Teleradioterapia con elettroni, acceleratore lineare, non guidata dalle immagini, fino a 2 campi di irradiazione
92.23.02 ↔	Dispositivo di telecobaltoterapia, da 3 a 4 campi di irradiazione	92.25.22 ↔	Teleradioterapia con elettroni, acceleratore lineare, non guidata dalle immagini, più di 2 campi di irradiazione
92.23.03 ↔	Dispositivo di telecobaltoterapia, più di 4 campi di irradiazione o irradiazione 3D pianificata	92.25.23 ↔	Teleradioterapia con elettroni, acceleratore lineare, non guidata dalle immagini, irradiazione 3D pianificata
92.23.08 ↔	Radioterapia ad alto voltaggio: altri isotopi	92.25.24 ↔	Teleradioterapia con elettroni, acceleratore lineare, non guidata dalle immagini, radioterapia a modulazione di intensità
92.23.09 ↔	Dispositivo di telecobaltoterapia, altro	92.26.00 ↔	Teleradioterapia con altre radiazioni particellari, NAS
92.24.00 ↔	Teleradioterapia mediante fotoni, acceleratore lineare, NAS	92.26.99 ↔	Teleradioterapia con altre radiazioni particellari, altro
92.24.01 ↔	Teleradioterapia mediante fotoni, acceleratore lineare, irradiazione di campo esteso	92.27.00 ↔	Impianto o inserzione di elementi radioattivi (brachiterapia con radionuclidi chiusi), superficie corporea, altra o NAS sede di applicazione
92.24.02 ↔	Teleradioterapia mediante fotoni, acceleratore lineare, irradiazione di un emicorpo	92.27.10 ↔	Impianto o inserzione di elementi radioattivi (brachiterapia con radionuclidi chiusi), organi sessuali femminili, NAS
92.24.03 ↔	Teleradioterapia mediante fotoni, acceleratore lineare, irradiazione del corpo intero	92.27.11 ↔	Impianto o inserzione di elementi radioattivi (brachiterapia con radionuclidi chiusi), in sede intrauterina
92.24.04 ↔	Teleradioterapia mediante fotoni, acceleratore lineare, radioterapia intraoperatoria	92.27.12 ↔	Impianto o inserzione di elementi radioattivi (brachiterapia con radionuclidi chiusi), in sede intravaginale
92.24.09 ↔	Teleradioterapia mediante fotoni, acceleratore lineare, altro	92.27.13 ↔	Impianto o inserzione di elementi radioattivi (brachiterapia con radionuclidi chiusi), in sede combinata intrauterina e intravaginale
92.24.11 ↔	Teleradioterapia mediante fotoni, acceleratore lineare, guidata dalle immagini, fino a 2 campi di irradiazione	92.27.21 ↔	Impianto o inserzione di elementi radioattivi (brachiterapia con radionuclidi chiusi), superficie corporea
92.24.12 ↔	Teleradioterapia mediante fotoni, acceleratore lineare, guidata dalle immagini, più di 2 campi di irradiazione	92.27.22 ↔	Impianto o inserzione di elementi radioattivi (brachiterapia con radionuclidi chiusi), in sede intracavitaria
92.24.13 ↔	Teleradioterapia mediante fotoni, acceleratore lineare, guidata dalle immagini, irradiazione 3D pianificata	92.27.23 ↔	Impianto o inserzione di elementi radioattivi (brachiterapia con radionuclidi chiusi), in sede endoluminale
92.24.14 ↔	Teleradioterapia mediante fotoni, acceleratore lineare, guidata dalle immagini, radioterapia a modulazione di intensità	92.27.30 ↔	Impianto o inserzione di elementi radioattivi (brachiterapia con radionuclidi chiusi), vasi NAS
92.24.21 ↔	Teleradioterapia mediante fotoni, acceleratore lineare, non guidata dalle immagini, fino a 2 campi di irradiazione		
92.24.22 ↔	Teleradioterapia mediante fotoni, acceleratore lineare, non guidata dalle immagini, più di 2 campi di irradiazione		
92.24.23 ↔	Teleradioterapia mediante fotoni, acceleratore lineare, non guidata dalle immagini, irradiazione 3D pianificata		
92.24.24 ↔	Teleradioterapia mediante fotoni, acceleratore lineare, non guidata dalle immagini, radioterapia a modulazione di intensità		
92.24.30 ↔	Teleradioterapia mediante fotoni: radioterapia estremamente complessa con attrezzatura specializzata		

92.27.31 ↔	Impianto o inserzione di elementi radioattivi (brachiterapia con radionuclidi chiusi), arterie coronarie	92.29.13 ↔	Brachiterapia interstiziale con impianto di emettitori rimovibili monoplanari, alto rateo di dose
92.27.39 ↔	Impianto o inserzione di elementi radioattivi (brachiterapia con radionuclidi chiusi), altri vasi	92.29.19 ↔	Brachiterapia interstiziale con impianto di emettitori rimovibili monoplanari, altro
92.27.40 ↔	Impianto o inserzione di elementi radioattivi (brachiterapia con radionuclidi chiusi), intraoperatoria	92.29.21 ↔	Brachiterapia interstiziale con impianto volumetrico di emettitori rimovibili multiplanari, basso rateo di dose
92.27.70 ↔	Moulage radioattivi, NAS	92.29.22 ↔	Brachiterapia interstiziale con impianto volumetrico di emettitori rimovibili multiplanari, rateo di dose pulsata (pulsed dose rate)
92.27.71 ↔	Moulage radioattivi: costruzione e applicazione di moulage radioattivi superficiali	92.29.23 ↔	Brachiterapia interstiziale con impianto volumetrico di emettitori rimovibili multiplanari, alto rateo di dose
92.27.72 ↔	Moulage radioattivi: costruzione e applicazione di applicatori non impiegati sulla superficie corporea	92.29.24 ↔	Brachiterapia con impianto di emettitori rimovibili multiplanari, alto rateo di dose, intraoperatoria
92.27.73 ↔	Moulage radioattivi: costruzione e applicazione di applicatori oculari	92.29.29 ↔	Brachiterapia interstiziale con impianto volumetrico di emettitori rimovibili multiplanari, altro
92.27.79 ↔	Moulage radioattivi, altro	92.29.31 ↔	Brachiterapia interstiziale con impianto di emettitori permanenti, fino a 10 sorgenti
92.28.00 ↔	Iniezione, instillazione o somministrazione per via orale di radioisotopi, NAS	92.29.32 ↔	Brachiterapia interstiziale con impianto di emettitori permanenti, da 11 a 15 sorgenti
92.28.09 ↔	Iniezione, instillazione o somministrazione per via orale di radioisotopi, altro	92.29.33 ↔	Brachiterapia interstiziale con impianto di emettitori permanenti, da 16 a 20 sorgenti
92.28.11 ↔	Terapia con radionuclidi aperti per metastasi ossee	92.29.34 ↔	Brachiterapia interstiziale con impianto di emettitori permanenti, da 21 a 25 sorgenti
92.28.14 ↔	Instillazione di radionuclidi aperti in articolazioni	92.29.35 ↔	Brachiterapia interstiziale con impianto di emettitori permanenti, da 26 a 30 sorgenti
92.28.24 ↔	Radio-chemioembolizzazione endovascolare selettiva con I-131-Lipiodol	92.29.36 ↔	Brachiterapia interstiziale con impianto di emettitori permanenti, da 31 a 35 sorgenti
92.28.25 ↔	Terapia endovascolare selettiva con radionuclidi (SIRT) mediante embolizzazione con microsfero marcate con ittrio-90	92.29.37 ↔	Brachiterapia interstiziale con impianto di emettitori permanenti, da 36 a 40 sorgenti
92.28.26 ↔	Terapia endovascolare selettiva con radionuclidi (SIRT) mediante embolizzazione con microsfero marcate con olmio-166	92.29.38 ↔	Brachiterapia interstiziale con impianto di emettitori permanenti, da 41 a 45 sorgenti
92.28.33 ↔	Brachiterapia endovascolare con renio-188	92.29.39 ↔	Brachiterapia interstiziale con impianto di emettitori permanenti, da 46 a 50 sorgenti
92.28.41 ↔	Radioiodioterapia fino a 1,2 GBq I-131, senza somministrazione di tireotropina ricombinante (rh-TSH)	92.29.3A ↔	Brachiterapia interstiziale con impianto di emettitori permanenti, da 51 a 55 sorgenti
92.28.42 ↔	Radioiodioterapia fino a 1,2 GBq I-131, con somministrazione di tireotropina ricombinante (rh-TSH)	92.29.3B ↔	Brachiterapia interstiziale con impianto di emettitori permanenti, da 56 a 60 sorgenti
92.28.43 ↔	Radioiodioterapia da 1,2 a meno di 5 GBq I-131, senza somministrazione di tireotropina ricombinante (rh-TSH)	92.29.3C ↔	Brachiterapia interstiziale con impianto di emettitori permanenti, da 61 a 65 sorgenti
92.28.44 ↔	Radioiodioterapia da 1,2 a meno di 5 GBq I-131, con somministrazione di tireotropina ricombinante (rh-TSH)	92.29.3D ↔	Brachiterapia interstiziale con impianto di emettitori permanenti, da 66 a 70 sorgenti
92.28.45 ↔	Radioiodioterapia da 5 e più GBq I-131, senza somministrazione di tireotropina ricombinante (rh-TSH)	92.29.3E ↔	Brachiterapia interstiziale con impianto di emettitori permanenti, da 71 e più sorgenti
92.28.46 ↔	Radioiodioterapia da 5 e più GBq I-131, con somministrazione di tireotropina ricombinante (rh-TSH)	92.29.40 ↔	Brachiterapia con applicatori superficiali, NAS
92.28.51 ↔	Radioimmunoterapia con 90Y ibritumomab tiuxetano, parenterale	92.29.49 ↔	Brachiterapia con applicatori superficiali, altro
92.28.52 ↔	Radioimmunoterapia con iodio-131 [I-131] tositumomab, parenterale	92.29.51 ↔	Rimozione di radionuclidi chiusi o di applicatori inattivi sotto anestesia
92.28.53 ↔	Radioimmunoterapia con altri anticorpi, parenterale	92.30.00 ↔	Radioterapia stereotassica, in seduta unica, NAS
92.28.64 ↔	Terapia radiorecettoriale con l'analogo della somatostatina DOTA-coniugato TOC (octreotide)	92.30.01 ↔	Radioterapia stereotassica, in seduta unica: Cerebrale, NAS
92.28.65 ↔	Terapia radiorecettoriale con l'analogo della somatostatina DOTA-coniugato TATE (octreotate)	92.30.02 ↔	Radioterapia stereotassica, in seduta unica: Extracerebrale, NAS
92.28.66 ↔	Terapia radiorecettoriale con antagonisti della somatostatina	92.30.20 ↔	Radioterapia stereotassica, in seduta unica: Cerebrale, radioterapia a modulazione di intensità
92.28.67 ↔	Terapia radiorecettoriale con ligando PSMA	92.30.21 ↔	Radioterapia stereotassica, in seduta unica: Cerebrale, radioterapia ad arco a modulazione di intensità (IMAT)
92.28.69 ↔	Radioterapia con molecole piccole, altro	92.30.22 ↔	Radioterapia stereotassica, in seduta unica: Cerebrale, guidata dalle immagini
92.28.71 ↔	Somministrazione parenterale di iodio-131-MIBG (metaiodobenzilguanidina)	92.30.30 ↔	Radioterapia stereotassica, in seduta unica: Extracerebrale, radioterapia a modulazione di intensità
92.29.00 ↔	Brachiterapia con radionuclidi chiusi, NAS	92.30.31 ↔	Radioterapia stereotassica, in seduta unica: Extracerebrale, radioterapia ad arco a modulazione di intensità (IMAT)
92.29.09 ↔	Brachiterapia con radionuclidi chiusi, altro	92.30.32 ↔	Radioterapia stereotassica, in seduta unica: Extracerebrale, guidata dalle immagini
92.29.11 ↔	Brachiterapia interstiziale con impianto di emettitori rimovibili monoplanari, basso rateo di dose	92.30.99 ↔	Radioterapia stereotassica, in seduta unica, altro
92.29.12 ↔	Brachiterapia interstiziale con impianto di emettitori rimovibili monoplanari, rateo di dose pulsata (pulsed dose rate)	92.31.00 ↔	Radiochirurgia con fotoni NAS, cerebrale
		92.31.10 ↔	Radiochirurgia con fotoni NAS, extracerebrale

92.32.00 ↔	Radiochirurgia con fotoni a sorgente multiple, NAS	92.39.22 ↔	Altra radioterapia ad alto voltaggio, irradiazione stereotassica, frazionata: Cerebrale, guidata dalle immagini
92.32.01 ↔	Radiochirurgia con fotoni a sorgenti multiple: Gamma knife	92.39.29 ↔	Altra radioterapia ad alto voltaggio, irradiazione stereotassica, frazionata, cerebrale, altro
92.33.00 ↔	Radiochirurgia con particelle, NAS	92.39.30 ↔	Altra radioterapia ad alto voltaggio, irradiazione stereotassica, frazionata: Extracerebrale, radioterapia a modulazione di intensità
92.33.01 ↔	Altra radioterapia ad alto voltaggio: radioterapia stereotassica, in seduta unica, cerebrale	92.39.31 ↔	Altra radioterapia ad alto voltaggio, irradiazione stereotassica, frazionata: Extracerebrale, radioterapia ad arco a modulazione di intensità (IMAT)
92.33.11 ↔	Altra radioterapia ad alto voltaggio: radioterapia stereotassica, in seduta unica, extracerebrale	92.39.32 ↔	Altra radioterapia ad alto voltaggio, irradiazione stereotassica, frazionata: Extracerebrale, guidata dalle immagini
92.39.00 ↔	Altra radiochirurgia stereotassica, NAS	92.39.39 ↔	Altra radioterapia ad alto voltaggio, irradiazione stereotassica, frazionata, extracerebrale, altro
92.39.01 ↔	Altra radioterapia ad alto voltaggio, irradiazione stereotassica, frazionata, cerebrale, NAS	92.41 ↔	Radioterapia intraoperatoria con elettroni
92.39.11 ↔	Altra radioterapia ad alto voltaggio, irradiazione stereotassica, frazionata, extracerebrale, NAS		
92.39.20 ↔	Altra radioterapia ad alto voltaggio, irradiazione stereotassica, frazionata: Cerebrale, radioterapia a modulazione di intensità		
92.39.21 ↔	Altra radioterapia ad alto voltaggio, irradiazione stereotassica, frazionata: Cerebrale, radioterapia ad arco a modulazione di intensità (IMAT)		

ADRG I59**Altri interventi sugli arti inferiori e sull'omero, o interventi moderatamente complessi su gomito e avambraccio**

Almeno una procedura nella tabella I59-1

DRG I59Z**Altri interventi agli arti inferiori e sull'omero o interventi moderatamente complessi su gomito e avambraccio****Procedura I59-1**

77.91.11 ↔	Ostectomia totale di una costa	79.12.39 ↔	Riduzione chiusa di frattura dell'ulna, con altra fissazione interna (es. vite, placca)
77.91.12 ↔	Ostectomia totale di una costa cervicale	79.12.99 ↔	Riduzione chiusa di frattura di radio e ulna, con fissazione interna, altro
77.91.13 ↔	Ostectomia totale dello sterno	80.81.10 ↔	Sbrigliamento dell'articolazione omero-glenoidea
78.51.00 ↔	Fissazione interna di scapola, della clavicola, delle coste e dello sterno senza riduzione di frattura, NAS	80.81.11 ↔	Asportazione di cisti dell'articolazione omero-glenoidea
78.51.99 ↔	Fissazione interna di scapola, della clavicola, delle coste e dello sterno senza riduzione di frattura, altro	80.81.19 ↔	Altra asportazione o distruzione locale dell'articolazione omero-glenoidea
79.12.00 ↔	Riduzione chiusa di frattura di radio e ulna, con fissazione interna, NAS	80.81.20 ↔	Sbrigliamento dell'articolazione acromio-clavicolare
79.12.10 ↔	Riduzione chiusa di frattura del radio distale, con fissazione interna con filo o cerchiaggio dinamico	80.81.21 ↔	Asportazione di cisti dell'articolazione acromio-clavicolare
79.12.11 ↔	Riduzione chiusa di frattura del radio distale, con fissazione interna con filo endomidollare	80.81.29 ↔	Altra asportazione o distruzione locale dell'articolazione acromio-clavicolare
79.12.12 ↔	Riduzione chiusa di frattura del radio distale, con fissazione interna con chiodo endomidollare	80.81.99 ↔	Altra asportazione o distruzione locale di lesione dell'articolazione della spalla, altro
79.12.13 ↔	Riduzione chiusa di frattura del radio distale mediante fissazione interna con tecnica mini-invasiva con palloncino	80.87.00 ↔	Altra asportazione o distruzione locale di lesione dell'articolazione della caviglia, NAS
79.12.19 ↔	Riduzione chiusa di frattura del radio distale, con altra fissazione interna (es. vite, placca)	80.87.11 ↔	Sbrigliamento dell'articolazione talocrurale
79.12.20 ↔	Riduzione chiusa di altra frattura del radio con filo o cerchiaggio dinamico	80.87.12 ↔	Asportazione di cisti dell'articolazione talocrurale
79.12.21 ↔	Riduzione chiusa di altra frattura del radio, con fissazione interna con filo endomidollare	80.87.19 ↔	Altra asportazione o distruzione locale di lesione dell'articolazione talocrurale
79.12.22 ↔	Riduzione chiusa di altra frattura del radio, con fissazione interna con chiodo endomidollare	80.87.21 ↔	Sbrigliamento dell'articolazione subtalare
79.12.23 ↔	Riduzione chiusa di altra frattura del radio mediante fissazione interna con tecnica mini-invasiva con palloncino	80.87.22 ↔	Asportazione di cisti dell'articolazione subtalare
79.12.29 ↔	Riduzione chiusa di altra frattura del radio, con altra fissazione interna (es. vite, placca)	80.87.29 ↔	Altra asportazione o distruzione locale di lesione dell'articolazione subtalare
79.12.30 ↔	Riduzione chiusa di frattura dell'ulna, con fissazione interna con filo o cerchiaggio dinamico	80.87.99 ↔	Altra asportazione o distruzione locale di lesione dell'articolazione della caviglia, altro
79.12.31 ↔	Riduzione chiusa di frattura dell'ulna, con fissazione interna con filo endomidollare	81.49.10 ↔	Rifissazione di frammento osteocondrale, articolazione talocrurale, per via artroscopica
79.12.32 ↔	Riduzione chiusa di frattura dell'ulna, con fissazione interna con chiodo endomidollare	81.49.11 ↔	Rifissazione di frammento osteocondrale, articolazione talocrurale, chirurgica a cielo aperto
		81.49.12 ↔	Rifissazione di frammento osteocondrale, articolazione subtalare, per via artroscopica
		81.49.13 ↔	Rifissazione di frammento osteocondrale, articolazione subtalare, chirurgica a cielo aperto
		81.49.26 ↔	Perforazione subcondrale, articolazione talocrurale, per via artroscopica

81.49.27 ↔	Perforazione subcondrale, articolazione talocrurale, chirurgica a cielo aperto	81.9A.1F ↔	Innesto di cartilagine e impianto di colture tissutali prodotte in vitro, articolazione subtalare, per via artroscopica
81.49.28 ↔	Perforazione subcondrale, articolazione subtalare, per via artroscopica	81.9A.2E ↔	Innesto di cartilagine e impianto di colture tissutali prodotte in vitro, articolazione talocrurale, chirurgica a cielo aperto
81.49.29 ↔	Perforazione subcondrale, articolazione subtalare, chirurgica a cielo aperto	81.9A.2F ↔	Innesto di cartilagine e impianto di colture tissutali prodotte in vitro, articolazione subtalare, chirurgica a cielo aperto
81.49.32 ↔	Artroplastica di resezione della caviglia	84.27.00 ↔	Reimpianto della gamba o della caviglia, NAS
81.49.33 ↔	Rifissazione e plastica dell'apparato capsulo-legamentoso dell'articolazione talocrurale	84.27.11 ↔	Reimpianto a livello del ginocchio
81.49.99 ↔	Altra riparazione della caviglia, altro	84.27.12 ↔	Reimpianto della gamba
81.94 ↔	Sutura della capsula o del legamento della caviglia e del piede	84.27.99 ↔	Reimpianto della gamba o della caviglia, altro
81.9A.1E ↔	Innesto di cartilagine e impianto di colture tissutali prodotte in vitro, articolazione talocrurale, per via artroscopica		

ADRG I60**Fratture del bacino, del collo del femore e del femore, più di un giorno di degenza**

Diagnosi principale nella tabella I60-1

DRG I60A**Fratture del bacino, del collo del femore e del femore con paraplegia/tetraplegia o età < 3 anni o CC estremamente gravi, più di un giorno di degenza**

Età < 3 anni o diagnosi secondaria nella tabella I60-2 o PCCL > 3

DRG I60B**Fratture del bacino, del collo del femore e del femore, età > 2 anni e più di un giorno di degenza****Diagnosi I60-1**

S32.3	Frattura dell'osso iliaco	S72.11	Frattura del femore: Intertrocanterica
S32.4	Frattura dell'acetabolo	S72.2	Frattura sottotrocanterica
S32.5	Frattura del pube	S72.3	Frattura diafisaria del femore
S32.81	Frattura: Ischio	S72.40	Frattura dell'estremità distale del femore: Parte non specificata
S32.83	Frattura: Pelvi, parte non specificata	S72.41	Frattura dell'estremità distale del femore: Condilo (laterale) (mediale)
S32.89	Frattura: Altre e multiple parti della pelvi	S72.42	Frattura dell'estremità distale del femore: Epifisi, epifisiolisi
S72.00	Frattura del collo del femore: Parte non specificata	S72.43	Frattura dell'estremità distale del femore: Sovracondiloidea
S72.01	Frattura del collo del femore: Intracapsulare	S72.44	Frattura dell'estremità distale del femore: Intercondiloidea
S72.02	Frattura del collo del femore: Epifisi (prossimale), epifisiolisi	S72.8	Fratture di altre parti del femore
S72.03	Frattura del collo del femore: Sottocapitata	S72.9	Frattura del femore, parte non specificata
S72.04	Frattura del collo del femore: Mediocervicale		
S72.05	Frattura del collo del femore: Basicervicale		
S72.08	Frattura del collo del femore: Altre parti		
S72.10	Frattura del femore: Trocanterica, non specificata		

Diagnosi I60-2

G04.1	Mielopatia delle cellule T umane associata a virus linfotropo	G82.20	Paraparesi e paraplegia non specificata: Lesione midollare spinale completa acuta di origine non traumatica
G82.00	Paraparesi e paraplegia flaccida: Lesione midollare spinale completa acuta di origine non traumatica	G82.21	Paraparesi e paraplegia non specificata: Lesione midollare spinale incompleta acuta di origine non traumatica
G82.01	Paraparesi e paraplegia flaccida: Lesione midollare spinale incompleta acuta di origine non traumatica	G82.22	Paraparesi e paraplegia non specificata: Lesione midollare spinale completa cronica
G82.02	Paraparesi e paraplegia flaccida: Lesione midollare spinale completa cronica	G82.23	Paraparesi e paraplegia non specificata: Lesione midollare spinale incompleta cronica
G82.03	Paraparesi e paraplegia flaccida: Lesione midollare spinale incompleta cronica	G82.30	Tetraparesi e tetraplegia flaccida: Lesione midollare spinale completa acuta di origine non traumatica
G82.10	Paraparesi e paraplegia spastica: Lesione midollare spinale completa acuta di origine non traumatica	G82.31	Tetraparesi e tetraplegia flaccida: Lesione midollare spinale incompleta acuta di origine non traumatica
G82.11	Paraparesi e paraplegia spastica: Lesione midollare spinale incompleta acuta di origine non traumatica	G82.32	Tetraparesi e tetraplegia flaccida: Lesione midollare spinale completa cronica
G82.12	Paraparesi e paraplegia spastica: Lesione midollare spinale completa cronica	G82.33	Tetraparesi e tetraplegia flaccida: Lesione midollare spinale incompleta cronica
G82.13	Paraparesi e paraplegia spastica: Lesione midollare spinale incompleta cronica		

G82.40	Tetraparesi e tetraplegia spastica: Lesione midollare spinale completa acuta di origine non traumatica	G82.52	Tetraparesi e tetraplegia non specificata: Lesione midollare spinale completa cronica
G82.41	Tetraparesi e tetraplegia spastica: Lesione midollare spinale incompleta acuta di origine non traumatica	G82.53	Tetraparesi e tetraplegia non specificata: Lesione midollare spinale incompleta cronica
G82.42	Tetraparesi e tetraplegia spastica: Lesione midollare spinale completa cronica	G83.5	Sindrome Locked-in
G82.43	Tetraparesi e tetraplegia spastica: Lesione midollare spinale incompleta cronica	G93.80	Sindrome apallica
G82.50	Tetraparesi e tetraplegia non specificata: Lesione midollare spinale completa acuta di origine non traumatica	P11.51	Trauma da parto della colonna vertebrale e del midollo spinale: Con paraplegia cronica
G82.51	Tetraparesi e tetraplegia non specificata: Lesione midollare spinale incompleta acuta di origine non traumatica	P91.80	Sindrome locked-in e sindrome apallica neonatale

ADRG I61**Malattie e disturbi del sistema muscoloscheletrico e del tessuto connettivo, un giorno di degenza**

Durata del soggiorno è uguale 1 giorno

DRG I61A**Malattie e disturbi del sistema muscoloscheletrico e del tessuto connettivo con CC estremamente gravi o chemioterapia complessa, età < 16 anni e un giorno di degenza**

Età < 16 anni o PCCL > 3 o procedura nella tabella I61-1

DRG I61B**Malattie e disturbi del sistema muscoloscheletrico e del tessuto connettivo, età > 15 anni e un giorno di degenza****Procedura I61-1**

99.25.52 ‡↔ Chemioterapia di complessità e intensità moderata 99.25.53 ‡↔ Chemioterapia di complessità e intensità elevata

ADRG I64**Osteomielite, più di un giorno di degenza**

Diagnosi principale nella tabella I64-1

DRG I64A**Osteomielite, età < 16 anni e più di un giorno di degenza**

Età < 16 anni

DRG I64B**Osteomielite, età > 15 anni e più di un giorno di degenza****Diagnosi I64-1**

A18.0	Tubercolosi delle ossa e delle articolazioni	M86.05	Osteomielite acuta ematogena: Coscia
M46.20	Osteomielite vertebrale: Localizzazioni multiple della colonna vertebrale	M86.06	Osteomielite acuta ematogena: Gamba
M46.21	Osteomielite vertebrale: Zona occipito-atlanto-assiale	M86.07	Osteomielite acuta ematogena: Caviglia e piede
M46.22	Osteomielite vertebrale: Zona cervicale	M86.08	Osteomielite acuta ematogena: Altro
M46.23	Osteomielite vertebrale: Zona cervicodorsale	M86.09	Osteomielite acuta ematogena: Localizzazione non precisata
M46.24	Osteomielite vertebrale: Zona dorsale	M86.10	Altra osteomielite acuta: Localizzazioni multiple
M46.25	Osteomielite vertebrale: Zona dorsolombare	M86.11	Altra osteomielite acuta: Area spalla
M46.26	Osteomielite vertebrale: Zona lombare	M86.12	Altra osteomielite acuta: Braccio
M46.27	Osteomielite vertebrale: Zona lombosacrale	M86.13	Altra osteomielite acuta: Avambraccio
M46.28	Osteomielite vertebrale: Zona sacrale e sacrococcigea	M86.14	Altra osteomielite acuta: Mano
M46.29	Osteomielite vertebrale: Zona non precisata	M86.15	Altra osteomielite acuta: Coscia
M86.00	Osteomielite acuta ematogena: Localizzazioni multiple	M86.16	Altra osteomielite acuta: Gamba
M86.01	Osteomielite acuta ematogena: Area spalla	M86.17	Altra osteomielite acuta: Caviglia e piede
M86.02	Osteomielite acuta ematogena: Braccio	M86.18	Altra osteomielite acuta: Altro
M86.03	Osteomielite acuta ematogena: Avambraccio	M86.19	Altra osteomielite acuta: Localizzazione non precisata
M86.04	Osteomielite acuta ematogena: Mano	M86.20	Osteomielite subacuta: Localizzazioni multiple
		M86.21	Osteomielite subacuta: Area spalla
		M86.22	Osteomielite subacuta: Braccio

M86.23	Osteomielite subacuta: Avambraccio	M86.92	Osteomielite non specificata: Braccio
M86.24	Osteomielite subacuta: Mano	M86.93	Osteomielite non specificata: Avambraccio
M86.25	Osteomielite subacuta: Coscia	M86.94	Osteomielite non specificata: Mano
M86.26	Osteomielite subacuta: Gamba	M86.95	Osteomielite non specificata: Coscia
M86.27	Osteomielite subacuta: Caviglia e piede	M86.96	Osteomielite non specificata: Gamba
M86.28	Osteomielite subacuta: Altro	M86.97	Osteomielite non specificata: Caviglia e piede
M86.29	Osteomielite subacuta: Localizzazione non precisata	M86.98	Osteomielite non specificata: Altro
M86.30	Osteomielite cronica multifocale: Localizzazioni multiple	M86.99	Osteomielite non specificata: Localizzazione non precisata
M86.31	Osteomielite cronica multifocale: Area spalla	M87.10	Osteonecrosi da farmaci: Localizzazioni multiple
M86.32	Osteomielite cronica multifocale: Braccio	M87.11	Osteonecrosi da farmaci: Area spalla
M86.33	Osteomielite cronica multifocale: Avambraccio	M87.12	Osteonecrosi da farmaci: Braccio
M86.34	Osteomielite cronica multifocale: Mano	M87.13	Osteonecrosi da farmaci: Avambraccio
M86.35	Osteomielite cronica multifocale: Coscia	M87.14	Osteonecrosi da farmaci: Mano
M86.36	Osteomielite cronica multifocale: Gamba	M87.15	Osteonecrosi da farmaci: Coscia
M86.37	Osteomielite cronica multifocale: Caviglia e piede	M87.16	Osteonecrosi da farmaci: Gamba
M86.38	Osteomielite cronica multifocale: Altro	M87.17	Osteonecrosi da farmaci: Caviglia e piede
M86.39	Osteomielite cronica multifocale: Localizzazione non precisata	M87.18	Osteonecrosi da farmaci: Altro
M86.40	Osteomielite cronica con fistola: Localizzazioni multiple	M87.19	Osteonecrosi da farmaci: Localizzazione non precisata
M86.41	Osteomielite cronica con fistola: Area spalla	M87.20	Osteonecrosi da un trauma anteriore: Localizzazioni multiple
M86.42	Osteomielite cronica con fistola: Braccio	M87.21	Osteonecrosi da un trauma anteriore: Area spalla
M86.43	Osteomielite cronica con fistola: Avambraccio	M87.22	Osteonecrosi da un trauma anteriore: Braccio
M86.44	Osteomielite cronica con fistola: Mano	M87.23	Osteonecrosi da un trauma anteriore: Avambraccio
M86.45	Osteomielite cronica con fistola: Coscia	M87.24	Osteonecrosi da un trauma anteriore: Mano
M86.46	Osteomielite cronica con fistola: Gamba	M87.25	Osteonecrosi da un trauma anteriore: Coscia
M86.47	Osteomielite cronica con fistola: Caviglia e piede	M87.26	Osteonecrosi da un trauma anteriore: Gamba
M86.48	Osteomielite cronica con fistola: Altro	M87.27	Osteonecrosi da un trauma anteriore: Caviglia e piede
M86.49	Osteomielite cronica con fistola: Localizzazione non precisata	M87.28	Osteonecrosi da un trauma anteriore: Altro
M86.50	Altra osteomielite cronica ematogena: Localizzazioni multiple	M87.29	Osteonecrosi da un trauma anteriore: Localizzazione non precisata
M86.51	Altra osteomielite cronica ematogena: Area spalla	M87.30	Altra osteonecrosi secondaria: Localizzazioni multiple
M86.52	Altra osteomielite cronica ematogena: Braccio	M87.31	Altra osteonecrosi secondaria: Area spalla
M86.53	Altra osteomielite cronica ematogena: Avambraccio	M87.32	Altra osteonecrosi secondaria: Braccio
M86.54	Altra osteomielite cronica ematogena: Mano	M87.33	Altra osteonecrosi secondaria: Avambraccio
M86.55	Altra osteomielite cronica ematogena: Coscia	M87.34	Altra osteonecrosi secondaria: Mano
M86.56	Altra osteomielite cronica ematogena: Gamba	M87.35	Altra osteonecrosi secondaria: Coscia
M86.57	Altra osteomielite cronica ematogena: Caviglia e piede	M87.36	Altra osteonecrosi secondaria: Gamba
M86.58	Altra osteomielite cronica ematogena: Altro	M87.37	Altra osteonecrosi secondaria: Caviglia e piede
M86.59	Altra osteomielite cronica ematogena: Localizzazione non precisata	M87.38	Altra osteonecrosi secondaria: Altro
M86.60	Altra osteomielite cronica: Localizzazioni multiple	M87.39	Altra osteonecrosi secondaria: Localizzazione non precisata
M86.61	Altra osteomielite cronica: Area spalla	M87.80	Altra osteonecrosi: Localizzazioni multiple
M86.62	Altra osteomielite cronica: Braccio	M87.81	Altra osteonecrosi: Area spalla
M86.63	Altra osteomielite cronica: Avambraccio	M87.82	Altra osteonecrosi: Braccio
M86.64	Altra osteomielite cronica: Mano	M87.83	Altra osteonecrosi: Avambraccio
M86.65	Altra osteomielite cronica: Coscia	M87.84	Altra osteonecrosi: Mano
M86.66	Altra osteomielite cronica: Gamba	M87.85	Altra osteonecrosi: Coscia
M86.67	Altra osteomielite cronica: Caviglia e piede	M87.86	Altra osteonecrosi: Gamba
M86.68	Altra osteomielite cronica: Altro	M87.87	Altra osteonecrosi: Caviglia e piede
M86.69	Altra osteomielite cronica: Localizzazione non precisata	M87.88	Altra osteonecrosi: Altro
M86.80	Altra osteomielite: Localizzazioni multiple	M87.89	Altra osteonecrosi: Localizzazione non precisata
M86.81	Altra osteomielite: Area spalla	M87.90	Osteonecrosi non specificata: Localizzazioni multiple
M86.82	Altra osteomielite: Braccio	M87.91	Osteonecrosi non specificata: Area spalla
M86.83	Altra osteomielite: Avambraccio	M87.92	Osteonecrosi non specificata: Braccio
M86.84	Altra osteomielite: Mano	M87.93	Osteonecrosi non specificata: Avambraccio
M86.85	Altra osteomielite: Coscia	M87.94	Osteonecrosi non specificata: Mano
M86.86	Altra osteomielite: Gamba	M87.95	Osteonecrosi non specificata: Coscia
M86.87	Altra osteomielite: Caviglia e piede	M87.96	Osteonecrosi non specificata: Gamba
M86.88	Altra osteomielite: Altro	M87.97	Osteonecrosi non specificata: Caviglia e piede
M86.89	Altra osteomielite: Localizzazione non precisata	M87.98	Osteonecrosi non specificata: Altro
M86.90	Osteomielite non specificata: Localizzazioni multiple	M87.99	Osteonecrosi non specificata: Localizzazione non precisata
M86.91	Osteomielite non specificata: Area spalla		

DRG I65**Neoplasia maligna del tessuto connettivo inclusa frattura patologica, più di un giorno di degenza**

Diagnosi principale nella tabella I65-1

DRG I65A**Neoplasia maligna del tessuto connettivo inclusa frattura patologica, età < 16 anni o con CC estremamente gravi o con chemioterapia altamente complessa, più di un giorno di degenza**

Età < 16 anni o PCCL > 3 o procedura nella tabella I65-2

DRG I65B**Neoplasia maligna del tessuto connettivo inclusa frattura patologica, età > 15 anni e più di un giorno di degenza****Diagnosi I65-1**

C40.0	Tumore Maligno: Scapola ed ossa lunghe dell'arto superiore	D48.0	Tumori di comportamento incerto o sconosciuto: Ossa e cartilagine articolare
C40.1	Tumore Maligno: Ossa corte dell'arto superiore	D48.1	Tumori di comportamento incerto o sconosciuto: Connettivo ed altri tessuti molli
C40.2	Tumore Maligno: Ossa lunghe dell'arto inferiore	D48.2	Tumori di comportamento incerto o sconosciuto: Nervi periferici e sistema nervoso autonomo
C40.3	Tumore Maligno: Ossa corte dell'arto inferiore	M31.2	Granuloma letale della linea mediana
C40.8	Tumore Maligno: lesione sconfinante a più zone contigue dell'osso e della cartilagine articolare degli arti	M48.40	Frattura vertebrale da fatica: Localizzazioni multiple della colonna vertebrale
C40.9	Tumore Maligno: Osso e cartilagine articolare di arto non specificato	M48.41	Frattura vertebrale da fatica: Zona occipito-atlanto-assiale
C41.2	Tumore Maligno: Colonna vertebrale	M48.42	Frattura vertebrale da fatica: Zona cervicale
C41.30	Tumore maligno: Costole	M48.43	Frattura vertebrale da fatica: Zona cervicodorsale
C41.31	Tumore maligno: Sterno	M48.44	Frattura vertebrale da fatica: Zona dorsale
C41.32	Tumore maligno: Clavicola	M48.45	Frattura vertebrale da fatica: Zona dorsolombare
C41.4	Tumore Maligno: Ossa pelviche, sacro e coccige	M48.46	Frattura vertebrale da fatica: Zona lombare
C41.8	Tumore Maligno: lesione sconfinante a più zone contigue dell'osso e della cartilagine articolare	M48.47	Frattura vertebrale da fatica: Zona lombosacrale
C41.9	Tumore Maligno: Osso e cartilagine articolare non specificati	M48.48	Frattura vertebrale da fatica: Zona sacrale e sacrococcigea
C45.7	Mesotelioma di altre sedi	M48.49	Frattura vertebrale da fatica: Zona non precisata
C45.9	Mesotelioma non specificato	M48.50	Collasso vertebrale non classificato altrove: Localizzazioni multiple della colonna vertebrale
C47.0	Tumore Maligno: Nervi periferici della testa, della faccia e del collo	M48.51	Collasso vertebrale non classificato altrove: Zona occipito-atlanto-assiale
C47.1	Tumore Maligno: Nervi periferici dell'arto superiore, inclusa la spalla	M48.52	Collasso vertebrale non classificato altrove: Zona cervicale
C47.2	Tumore Maligno: Nervi periferici dell'arto inferiore, inclusa l'anca	M48.53	Collasso vertebrale non classificato altrove: Zona cervicodorsale
C47.5	Tumore Maligno: Nervi periferici della pelvi	M48.54	Collasso vertebrale non classificato altrove: Zona dorsale
C47.6	Tumore Maligno: Nervi periferici del tronco non specificati	M48.55	Collasso vertebrale non classificato altrove: Zona dorsolombare
C47.8	Tumore Maligno: lesione sconfinante a più zone contigue dei nervi periferici e del sistema nervoso autonomo	M48.56	Collasso vertebrale non classificato altrove: Zona lombare
C47.9	Tumore Maligno: Nervi periferici e sistema nervoso autonomo non specificati	M48.57	Collasso vertebrale non classificato altrove: Zona lombosacrale
C49.0	Tumore Maligno: Tessuto connettivo e tessuti molli della testa, della faccia e del collo	M48.58	Collasso vertebrale non classificato altrove: Zona sacrale e sacrococcigea
C49.1	Tumore Maligno: Tessuto connettivo e tessuti molli dell'arto superiore, inclusa la spalla	M48.59	Collasso vertebrale non classificato altrove: Zona non precisata
C49.2	Tumore Maligno: Tessuto connettivo e tessuti molli dell'arto inferiore, compresa l'anca	M84.30	Frattura da stress non classificata altrove: Localizzazioni multiple
C49.5	Tumore Maligno: Tessuto connettivo e tessuti molli della pelvi	M84.31	Frattura da stress non classificata altrove: Area spalla
C49.6	Tumore Maligno: Tessuto connettivo e tessuti molli del tronco non specificati	M84.32	Frattura da stress non classificata altrove: Braccio
C49.8	Tumore Maligno: lesione sconfinante a più zone contigue del tessuto connettivo e dei tessuti molli	M84.33	Frattura da stress non classificata altrove: Avambraccio
C49.9	Tumore Maligno: Tessuto connettivo e tessuti molli non specificati	M84.34	Frattura da stress non classificata altrove: Mano
C79.5	Tumore maligno secondario dell'osso e del midollo osseo	M84.35	Frattura da stress non classificata altrove: Coscia
		M84.36	Frattura da stress non classificata altrove: Gamba
		M84.37	Frattura da stress non classificata altrove: Caviglia e piede
		M84.38	Frattura da stress non classificata altrove: Altro

M84.39	Frattura da stress non classificata altrove: Localizzazione non precisata	M84.44	Frattura patologica non classificata altrove: Mano
M84.40	Frattura patologica non classificata altrove: Localizzazioni multiple	M84.45	Frattura patologica non classificata altrove: Coscia
M84.41	Frattura patologica non classificata altrove: Area spalla	M84.46	Frattura patologica non classificata altrove: Gamba
M84.42	Frattura patologica non classificata altrove: Braccio	M84.47	Frattura patologica non classificata altrove: Caviglia e piede
M84.43	Frattura patologica non classificata altrove: Avambraccio	M84.48	Frattura patologica non classificata altrove: Altro
		M84.49	Frattura patologica non classificata altrove: Localizzazione non precisata

Procedura I65-2

99.25.53 ‡↔	Chemioterapia di complessità e intensità elevata	99.25.54 ‡↔	Chemioterapia di complessità e intensità elevata: due chemioterapie nel corso di una degenza stazionaria
-------------	--	-------------	--

ADRG I66

Altre malattie del tessuto connettivo, più di un giorno di degenza

Diagnosi principale nella tabella I66-1

DRG I66A

Altre malattie del tessuto connettivo con CC estremamente gravi o valutazione per trapianto di polmone, più di un giorno di degenza

PCCL > 3 o procedura nella tabella I66-2

DRG I66B

Altre malattie del tessuto connettivo e più di un giorno di degenza

Diagnosi I66-1

E85.0	Amiloidosi ereditaria non neuropatica	M05.25	Vascolite reumatoide: Coscia
E85.1	Amiloidosi ereditaria neuropatica	M05.26	Vascolite reumatoide: Gamba
E85.2	Amiloidosi ereditaria non specificata	M05.27	Vascolite reumatoide: Caviglia e piede
E85.3	Amiloidosi sistemica secondaria	M05.28	Vascolite reumatoide: Altro
E85.4	Amiloidosi limitata ad un organo	M05.29	Vascolite reumatoide: Localizzazione non precisata
E85.8	Altra amiloidosi	M05.30	Artrite reumatoide con interessamento di altri organi e apparati: Localizzazioni multiple
E85.9	Amiloidosi non specificata	M05.31	Artrite reumatoide con interessamento di altri organi e apparati: Area spalla
I00	Reumatismo articolare acuto senza interessamento cardiaco	M05.32	Artrite reumatoide con interessamento di altri organi e apparati: Braccio
I73.0	Sindrome di Raynaud	M05.33	Artrite reumatoide con interessamento di altri organi e apparati: Avambraccio
I77.6	Arterite non specificata	M05.34	Artrite reumatoide con interessamento di altri organi e apparati: Mano
L40.5	Artropatia psoriasica {M07.0-M07.3}, {M09.0-}	M05.35	Artrite reumatoide con interessamento di altri organi e apparati: Coscia
L87.1	Collagenosi perforante reattiva	M05.36	Artrite reumatoide con interessamento di altri organi e apparati: Gamba
L94.4	Papule di Gottron	M05.37	Artrite reumatoide con interessamento di altri organi e apparati: Caviglia e piede
M02.30	Malattia di Reiter: Localizzazioni multiple	M05.38	Artrite reumatoide con interessamento di altri organi e apparati: Altro
M02.31	Malattia di Reiter: Area spalla	M05.39	Artrite reumatoide con interessamento di altri organi e apparati: Localizzazione non precisata
M02.32	Malattia di Reiter: Braccio	M06.10	Morbo di Still dell'adulto: Localizzazioni multiple
M02.33	Malattia di Reiter: Avambraccio	M06.11	Morbo di Still dell'adulto: Area spalla
M02.34	Malattia di Reiter: Mano	M06.12	Morbo di Still dell'adulto: Braccio
M02.35	Malattia di Reiter: Coscia	M06.13	Morbo di Still dell'adulto: Avambraccio
M02.36	Malattia di Reiter: Gamba	M06.14	Morbo di Still dell'adulto: Mano
M02.37	Malattia di Reiter: Caviglia e piede	M06.15	Morbo di Still dell'adulto: Coscia
M02.38	Malattia di Reiter: Altro	M06.16	Morbo di Still dell'adulto: Gamba
M02.39	Malattia di Reiter: Localizzazione non precisata	M06.17	Morbo di Still dell'adulto: Caviglia e piede
M05.00	Sindrome di Felty: Localizzazioni multiple	M06.18	Morbo di Still dell'adulto: Altro
M05.01	Sindrome di Felty: Area spalla	M06.19	Morbo di Still dell'adulto: Localizzazione non precisata
M05.02	Sindrome di Felty: Braccio	M06.30	Nodulo reumatoide: Localizzazioni multiple
M05.03	Sindrome di Felty: Avambraccio	M06.31	Nodulo reumatoide: Area spalla
M05.04	Sindrome di Felty: Mano	M06.32	Nodulo reumatoide: Braccio
M05.05	Sindrome di Felty: Coscia		
M05.06	Sindrome di Felty: Gamba		
M05.07	Sindrome di Felty: Caviglia e piede		
M05.08	Sindrome di Felty: Altro		
M05.09	Sindrome di Felty: Localizzazione non precisata		
M05.20	Vascolite reumatoide: Localizzazioni multiple		
M05.21	Vascolite reumatoide: Area spalla		
M05.22	Vascolite reumatoide: Braccio		
M05.23	Vascolite reumatoide: Avambraccio		
M05.24	Vascolite reumatoide: Mano		

M06.33	Nodulo reumatoide: Avambraccio	M08.73	Vascolite in artrite giovanile: Avambraccio
M06.34	Nodulo reumatoide: Mano	M08.74	Vascolite in artrite giovanile: Mano
M06.35	Nodulo reumatoide: Coscia	M08.75	Vascolite in artrite giovanile: Coscia
M06.36	Nodulo reumatoide: Gamba	M08.76	Vascolite in artrite giovanile: Gamba
M06.37	Nodulo reumatoide: Caviglia e piede	M08.77	Vascolite in artrite giovanile: Caviglia e piede
M06.38	Nodulo reumatoide: Altro	M08.78	Vascolite in artrite giovanile: Altro
M06.39	Nodulo reumatoide: Localizzazione non precisata	M08.79	Vascolite in artrite giovanile: Localizzazione non precisata
M08.00	Poliartrite cronica giovanile, tipo adulto: Localizzazioni multiple	M08.80	Altra artrite giovanile: Localizzazioni multiple
M08.01	Poliartrite cronica giovanile, tipo adulto: Area spalla	M08.81	Altra artrite giovanile: Area spalla
M08.02	Poliartrite cronica giovanile, tipo adulto: Braccio	M08.82	Altra artrite giovanile: Braccio
M08.03	Poliartrite cronica giovanile, tipo adulto: Avambraccio	M08.83	Altra artrite giovanile: Avambraccio
M08.04	Poliartrite cronica giovanile, tipo adulto: Mano	M08.84	Altra artrite giovanile: Mano
M08.05	Poliartrite cronica giovanile, tipo adulto: Coscia	M08.85	Altra artrite giovanile: Coscia
M08.06	Poliartrite cronica giovanile, tipo adulto: Gamba	M08.86	Altra artrite giovanile: Gamba
M08.07	Poliartrite cronica giovanile, tipo adulto: Caviglia e piede	M08.87	Altra artrite giovanile: Caviglia e piede
M08.08	Poliartrite cronica giovanile, tipo adulto: Altro	M08.88	Altra artrite giovanile: Altro
M08.09	Poliartrite cronica giovanile, tipo adulto: Localizzazione non precisata	M08.89	Altra artrite giovanile: Localizzazione non precisata
M08.10	Spondilite anchilosante giovanile: Localizzazioni multiple	M08.90	Artrite giovanile non specificata: Localizzazioni multiple
M08.11	Spondilite anchilosante giovanile: Area spalla	M08.91	Artrite giovanile non specificata: Area spalla
M08.12	Spondilite anchilosante giovanile: Braccio	M08.92	Artrite giovanile non specificata: Braccio
M08.13	Spondilite anchilosante giovanile: Avambraccio	M08.93	Artrite giovanile non specificata: Avambraccio
M08.14	Spondilite anchilosante giovanile: Mano	M08.94	Artrite giovanile non specificata: Mano
M08.15	Spondilite anchilosante giovanile: Coscia	M08.95	Artrite giovanile non specificata: Coscia
M08.16	Spondilite anchilosante giovanile: Gamba	M08.96	Artrite giovanile non specificata: Gamba
M08.17	Spondilite anchilosante giovanile: Caviglia e piede	M08.97	Artrite giovanile non specificata: Caviglia e piede
M08.18	Spondilite anchilosante giovanile: Altro	M08.98	Artrite giovanile non specificata: Altro
M08.19	Spondilite anchilosante giovanile: Localizzazione non precisata	M08.99	Artrite giovanile non specificata: Localizzazione non precisata
M08.20	Artrite giovanile con esordio sistemico: Localizzazioni multiple	M30.0	Panarterite nodosa
M08.21	Artrite giovanile con esordio sistemico: Area spalla	M30.1	Panarterite nodosa con interessamento polmonare
M08.22	Artrite giovanile con esordio sistemico: Braccio	M30.2	Panarterite giovanile
M08.23	Artrite giovanile con esordio sistemico: Avambraccio	M30.3	Sindrome mucocutanea linfonodale [Kawasaki]
M08.24	Artrite giovanile con esordio sistemico: Mano	M30.8	Altre condizioni morbose correlate alla panarterite nodosa
M08.25	Artrite giovanile con esordio sistemico: Coscia	M31.0	Angite da ipersensibilità
M08.26	Artrite giovanile con esordio sistemico: Gamba	M31.3	Granulomatosi di Wegener
M08.27	Artrite giovanile con esordio sistemico: Caviglia e piede	M31.4	Sindrome dell'arco aortico [Takayasu]
M08.28	Artrite giovanile con esordio sistemico: Altro	M31.5	Arterite a cellule giganti con polimialgia reumatica
M08.29	Artrite giovanile con esordio sistemico: Localizzazione non precisata	M31.6	Altra arterite a cellule giganti
M08.3	Artrite cronica giovanile (sieronegativa), forma poliarticolare	M31.7	Poliangite microscopica
M08.40	Artrite cronica giovanile (sieronegativa), forma pauciarticolare: Localizzazioni multiple	M31.8	Altra specificata vasculopatia necrotizzante
M08.41	Artrite cronica giovanile (sieronegativa), forma pauciarticolare: Area spalla	M31.9	Vasculopatia necrotizzante non specificata
M08.42	Artrite cronica giovanile (sieronegativa), forma pauciarticolare: Braccio	M32.0	Lupus eritematoso sistemico indotto da farmaci
M08.43	Artrite cronica giovanile (sieronegativa), forma pauciarticolare: Avambraccio	M32.1	Lupus eritematoso sistemico con interessamento di organi o sistemi
M08.44	Artrite cronica giovanile (sieronegativa), forma pauciarticolare: Mano	M32.8	Altre forme di lupus eritematoso sistemico
M08.45	Artrite cronica giovanile (sieronegativa), forma pauciarticolare: Coscia	M32.9	Lupus eritematoso sistemico non specificato
M08.46	Artrite cronica giovanile (sieronegativa), forma pauciarticolare: Gamba	M33.0	Dermatomiosite giovanile
M08.47	Artrite cronica giovanile (sieronegativa), forma pauciarticolare: Caviglia e piede	M33.1	Altra dermatomiosite
M08.48	Artrite cronica giovanile (sieronegativa), forma pauciarticolare: Altro	M33.2	Polimiosite
M08.49	Artrite cronica giovanile (sieronegativa), forma pauciarticolare: Localizzazione non precisata	M33.9	Dermatopolimiosite non specificata
M08.70	Vascolite in artrite giovanile: Localizzazioni multiple	M34.0	Sclerosi sistemica progressiva
M08.71	Vascolite in artrite giovanile: Area spalla	M34.1	Sindrome CR(E)ST
M08.72	Vascolite in artrite giovanile: Braccio	M34.2	Sclerosi sistemica indotta da farmaci o sostanze chimiche
		M34.8	Altre forme di sclerosi sistemica
		M34.9	Sclerosi sistemica non specificata
		M35.0	Sindrome secca di Sjögren
		M35.1	Altre sindromi sovrapposte
		M35.2	Malattia di Behçet
		M35.3	Polimialgia reumatica
		M35.5	Fibrosclerosi multifocale
		M35.8	Altro interessamento sistemico, specificato, del tessuto connettivo
		M35.9	Interessamento sistemico del tessuto connettivo, non specificato
		M45.00	Spondilite anchilosante: Localizzazioni multiple della colonna vertebrale

M45.01	Spondilite anchilosante: Zona occipito-atlanto-assiale	M45.06	Spondilite anchilosante: Zona lombare
M45.02	Spondilite anchilosante: Zona cervicale	M45.07	Spondilite anchilosante: Zona lombosacrale
M45.03	Spondilite anchilosante: Zona cervicodorsale	M45.08	Spondilite anchilosante: Zona sacrale e sacrococcigea
M45.04	Spondilite anchilosante: Zona dorsale	M45.09	Spondilite anchilosante: Zona non precisata
M45.05	Spondilite anchilosante: Zona dorsolombare	R76.2	Falsa positività al test sierologico per la sifilide

Procedura I66-2

89.07.12 ‡↔	Valutazione completa, senza inclusione del paziente in una lista d'attesa per trapianto di polmone	89.07.43 ‡↔	Rivalutazione, con inclusione o mantenimento del paziente in una lista d'attesa per trapianto cuore-polmone
89.07.13 ‡↔	Valutazione completa, senza inclusione del paziente in una lista d'attesa per trapianto cuore-polmone	89.07.53 ‡↔	Rivalutazione, con rimozione del paziente da una lista d'attesa per trapianto di polmone
89.07.32 ‡↔	Valutazione completa, con inclusione del paziente in una lista d'attesa per trapianto di polmone	89.07.54 ‡↔	Rivalutazione, con rimozione del paziente da una lista d'attesa per trapianto cuore-polmone
89.07.33 ‡↔	Valutazione completa, con inclusione del paziente in una lista d'attesa per trapianto cuore-polmone		
89.07.42 ‡↔	Rivalutazione, con inclusione o mantenimento del paziente in una lista d'attesa per trapianto di polmone		

ADRG I68

Malattie e traumatismi della regione della colonna vertebrale non trattati chirurgicamente, più di un giorno di degenza

Diagnosi principale nella tabella I68-1

DRG I68A

Malattie e traumatismi della regione della colonna vertebrale non trattati chirurgicamente con CC estremamente gravi o diagnosi complessa con CC estremamente gravi, e discite o spondilopatia infettiva, più di un giorno di degenza

(PCCL > 2 o diagnosi secondaria nella tabella I68-2) e (diagnosi principale nella tabella I68-3 o diagnosi secondaria nella tabella I68-2 o PCCL > 3) e (diagnosi principale nella tabella I68-4 o diagnosi principale nella tabella I68-3 e PCCL > 3)

DRG I68B

Malattie e traumatismi della regione della colonna vertebrale non trattati chirurgicamente con CC estremamente gravi o diagnosi complessa con CC gravi, più di un giorno di degenza

(PCCL > 2 o diagnosi secondaria nella tabella I68-2) e (diagnosi principale nella tabella I68-3 o diagnosi secondaria nella tabella I68-2 o PCCL > 3)

DRG I68C

Malattie e traumatismi della regione della colonna vertebrale non trattati chirurgicamente con CC gravi e più di un giorno di degenza

PCCL > 2 o diagnosi secondaria nella tabella I68-2

DRG I68D

Malattie e traumatismi della regione della colonna vertebrale non trattati chirurgicamente, età < 16 anni e più di un giorno di degenza

Età < 16 anni

DRG I68E

Malattie e traumatismi della regione della colonna vertebrale non trattati chirurgicamente, età > 15 anni e più di un giorno di degenza

Diagnosi I68-1

M40.00	Cifosi posturale: Localizzazioni multiple della colonna vertebrale	M40.10	Altra cifosi secondaria: Localizzazioni multiple della colonna vertebrale
M40.01	Cifosi posturale: Zona occipito-atlanto-assiale	M40.11	Altra cifosi secondaria: Zona occipito-atlanto-assiale
M40.02	Cifosi posturale: Zona cervicale	M40.12	Altra cifosi secondaria: Zona cervicale
M40.03	Cifosi posturale: Zona cervicodorsale	M40.13	Altra cifosi secondaria: Zona cervicodorsale
M40.04	Cifosi posturale: Zona dorsale	M40.14	Altra cifosi secondaria: Zona dorsale
M40.05	Cifosi posturale: Zona dorsolombare	M40.15	Altra cifosi secondaria: Zona dorsolombare
M40.06	Cifosi posturale: Zona lombare	M40.16	Altra cifosi secondaria: Zona lombare
M40.07	Cifosi posturale: Zona lombosacrale	M40.17	Altra cifosi secondaria: Zona lombosacrale
M40.08	Cifosi posturale: Zona sacrale e sacrococcigea	M40.18	Altra cifosi secondaria: Zona sacrale e sacrococcigea
M40.09	Cifosi posturale: Zona non precisata	M40.19	Altra cifosi secondaria: Zona non precisata

M40.20	Altra e non specificata cifosi: Localizzazioni multiple della colonna vertebrale	M41.17	Scoliosi giovanile idiopatica: Zona lombosacrale
M40.21	Altra e non specificata cifosi: Zona occipito-atlanto-assiale	M41.18	Scoliosi giovanile idiopatica: Zona sacrale e sacrococcigea
M40.22	Altra e non specificata cifosi: Zona cervicale	M41.19	Scoliosi giovanile idiopatica: Zona non precisata
M40.23	Altra e non specificata cifosi: Zona cervicodorsale	M41.20	Altra scoliosi idiopatica: Localizzazioni multiple della colonna vertebrale
M40.24	Altra e non specificata cifosi: Zona dorsale	M41.21	Altra scoliosi idiopatica: Zona occipito-atlanto-assiale
M40.25	Altra e non specificata cifosi: Zona dorsolombare	M41.22	Altra scoliosi idiopatica: Zona cervicale
M40.26	Altra e non specificata cifosi: Zona lombare	M41.23	Altra scoliosi idiopatica: Zona cervicodorsale
M40.27	Altra e non specificata cifosi: Zona lombosacrale	M41.24	Altra scoliosi idiopatica: Zona dorsale
M40.28	Altra e non specificata cifosi: Zona sacrale e sacrococcigea	M41.25	Altra scoliosi idiopatica: Zona dorsolombare
M40.29	Altra e non specificata cifosi: Zona non precisata	M41.26	Altra scoliosi idiopatica: Zona lombare
M40.30	Sindrome del dorso piatto: Localizzazioni multiple della colonna vertebrale	M41.27	Altra scoliosi idiopatica: Zona lombosacrale
M40.31	Sindrome del dorso piatto: Zona occipito-atlanto-assiale	M41.28	Altra scoliosi idiopatica: Zona sacrale e sacrococcigea
M40.32	Sindrome del dorso piatto: Zona cervicale	M41.29	Altra scoliosi idiopatica: Zona non precisata
M40.33	Sindrome del dorso piatto: Zona cervicodorsale	M41.30	Scoliosi toracogena: Localizzazioni multiple della colonna vertebrale
M40.34	Sindrome del dorso piatto: Zona dorsale	M41.31	Scoliosi toracogena: Zona occipito-atlanto-assiale
M40.35	Sindrome del dorso piatto: Zona dorsolombare	M41.32	Scoliosi toracogena: Zona cervicale
M40.36	Sindrome del dorso piatto: Zona lombare	M41.33	Scoliosi toracogena: Zona cervicodorsale
M40.37	Sindrome del dorso piatto: Zona lombosacrale	M41.34	Scoliosi toracogena: Zona dorsale
M40.38	Sindrome del dorso piatto: Zona sacrale e sacrococcigea	M41.35	Scoliosi toracogena: Zona dorsolombare
M40.39	Sindrome del dorso piatto: Zona non precisata	M41.36	Scoliosi toracogena: Zona lombare
M40.40	Altra lordosi: Localizzazioni multiple della colonna vertebrale	M41.37	Scoliosi toracogena: Zona lombosacrale
M40.41	Altra lordosi: Zona occipito-atlanto-assiale	M41.38	Scoliosi toracogena: Zona sacrale e sacrococcigea
M40.42	Altra lordosi: Zona cervicale	M41.39	Scoliosi toracogena: Zona non precisata
M40.43	Altra lordosi: Zona cervicodorsale	M41.40	Scoliosi neuromuscolare: Localizzazioni multiple della colonna vertebrale
M40.44	Altra lordosi: Zona dorsale	M41.41	Scoliosi neuromuscolare: Zona occipito-atlanto-assiale
M40.45	Altra lordosi: Zona dorsolombare	M41.42	Scoliosi neuromuscolare: Zona cervicale
M40.46	Altra lordosi: Zona lombare	M41.43	Scoliosi neuromuscolare: Zona cervicodorsale
M40.47	Altra lordosi: Zona lombosacrale	M41.44	Scoliosi neuromuscolare: Zona dorsale
M40.48	Altra lordosi: Zona sacrale e sacrococcigea	M41.45	Scoliosi neuromuscolare: Zona dorsolombare
M40.49	Altra lordosi: Zona non precisata	M41.46	Scoliosi neuromuscolare: Zona lombare
M40.50	Lordosi non specificata: Localizzazioni multiple della colonna vertebrale	M41.47	Scoliosi neuromuscolare: Zona lombosacrale
M40.51	Lordosi non specificata: Zona occipito-atlanto-assiale	M41.48	Scoliosi neuromuscolare: Zona sacrale e sacrococcigea
M40.52	Lordosi non specificata: Zona cervicale	M41.49	Scoliosi neuromuscolare: Zona non precisata
M40.53	Lordosi non specificata: Zona cervicodorsale	M41.50	Altra scoliosi secondaria: Localizzazioni multiple della colonna vertebrale
M40.54	Lordosi non specificata: Zona dorsale	M41.51	Altra scoliosi secondaria: Zona occipito-atlanto-assiale
M40.55	Lordosi non specificata: Zona dorsolombare	M41.52	Altra scoliosi secondaria: Zona cervicale
M40.56	Lordosi non specificata: Zona lombare	M41.53	Altra scoliosi secondaria: Zona cervicodorsale
M40.57	Lordosi non specificata: Zona lombosacrale	M41.54	Altra scoliosi secondaria: Zona dorsale
M40.58	Lordosi non specificata: Zona sacrale e sacrococcigea	M41.55	Altra scoliosi secondaria: Zona dorsolombare
M40.59	Lordosi non specificata: Zona non precisata	M41.56	Altra scoliosi secondaria: Zona lombare
M41.00	Scoliosi infantile idiopatica: Localizzazioni multiple della colonna vertebrale	M41.57	Altra scoliosi secondaria: Zona lombosacrale
M41.01	Scoliosi infantile idiopatica: Zona occipito-atlanto-assiale	M41.58	Altra scoliosi secondaria: Zona sacrale e sacrococcigea
M41.02	Scoliosi infantile idiopatica: Zona cervicale	M41.59	Altra scoliosi secondaria: Zona non precisata
M41.03	Scoliosi infantile idiopatica: Zona cervicodorsale	M41.80	Altre forme di scoliosi: Localizzazioni multiple della colonna vertebrale
M41.04	Scoliosi infantile idiopatica: Zona dorsale	M41.81	Altre forme di scoliosi: Zona occipito-atlanto-assiale
M41.05	Scoliosi infantile idiopatica: Zona dorsolombare	M41.82	Altre forme di scoliosi: Zona cervicale
M41.06	Scoliosi infantile idiopatica: Zona lombare	M41.83	Altre forme di scoliosi: Zona cervicodorsale
M41.07	Scoliosi infantile idiopatica: Zona lombosacrale	M41.84	Altre forme di scoliosi: Zona dorsale
M41.08	Scoliosi infantile idiopatica: Zona sacrale e sacrococcigea	M41.85	Altre forme di scoliosi: Zona dorsolombare
M41.09	Scoliosi infantile idiopatica: Zona non precisata	M41.86	Altre forme di scoliosi: Zona lombare
M41.10	Scoliosi giovanile idiopatica: Localizzazioni multiple della colonna vertebrale	M41.87	Altre forme di scoliosi: Zona lombosacrale
M41.11	Scoliosi giovanile idiopatica: Zona occipito-atlanto-assiale	M41.88	Altre forme di scoliosi: Zona sacrale e sacrococcigea
M41.12	Scoliosi giovanile idiopatica: Zona cervicale	M41.89	Altre forme di scoliosi: Zona non precisata
M41.13	Scoliosi giovanile idiopatica: Zona cervicodorsale	M41.90	Scoliosi non specificata: Localizzazioni multiple della colonna vertebrale
M41.14	Scoliosi giovanile idiopatica: Zona dorsale	M41.91	Scoliosi non specificata: Zona occipito-atlanto-assiale
M41.15	Scoliosi giovanile idiopatica: Zona dorsolombare	M41.92	Scoliosi non specificata: Zona cervicale
M41.16	Scoliosi giovanile idiopatica: Zona lombare	M41.93	Scoliosi non specificata: Zona cervicodorsale
		M41.94	Scoliosi non specificata: Zona dorsale

M41.95	Scoliosi non specificata: Zona dorsolombare	M43.85	Altre dorsopatie deformanti specificate: Zona dorsolombare
M41.96	Scoliosi non specificata: Zona lombare	M43.86	Altre dorsopatie deformanti specificate: Zona lombare
M41.97	Scoliosi non specificata: Zona lombosacrale	M43.87	Altre dorsopatie deformanti specificate: Zona lombosacrale
M41.98	Scoliosi non specificata: Zona sacrale e sacrococcigea	M43.88	Altre dorsopatie deformanti specificate: Zona sacrale e sacrococcigea
M41.99	Scoliosi non specificata: Zona non precisata	M43.89	Altre dorsopatie deformanti specificate: Zona non precisata
M43.00	Spondilolisi: Localizzazioni multiple della colonna vertebrale	M43.90	Dorsopatia deformante non specificata: Localizzazioni multiple della colonna vertebrale
M43.01	Spondilolisi: Zona occipito-atlanto-assiale	M43.91	Dorsopatia deformante non specificata: Zona occipito-atlanto-assiale
M43.02	Spondilolisi: Zona cervicale	M43.92	Dorsopatia deformante non specificata: Zona cervicale
M43.03	Spondilolisi: Zona cervicodorsale	M43.93	Dorsopatia deformante non specificata: Zona cervicodorsale
M43.04	Spondilolisi: Zona dorsale	M43.94	Dorsopatia deformante non specificata: Zona dorsale
M43.05	Spondilolisi: Zona dorsolombare	M43.95	Dorsopatia deformante non specificata: Zona dorsolombare
M43.06	Spondilolisi: Zona lombare	M43.96	Dorsopatia deformante non specificata: Zona lombare
M43.07	Spondilolisi: Zona lombosacrale	M43.97	Dorsopatia deformante non specificata: Zona lombosacrale
M43.08	Spondilolisi: Zona sacrale e sacrococcigea	M43.98	Dorsopatia deformante non specificata: Zona sacrale e sacrococcigea
M43.09	Spondilolisi: Zona non precisata	M43.99	Dorsopatia deformante non specificata: Zona non precisata
M43.10	Spondilolistesi: Localizzazioni multiple della colonna vertebrale	M46.00	Entesopatia vertebrale: Localizzazioni multiple della colonna vertebrale
M43.11	Spondilolistesi: Zona occipito-atlanto-assiale	M46.01	Entesopatia vertebrale: Zona occipito-atlanto-assiale
M43.12	Spondilolistesi: Zona cervicale	M46.02	Entesopatia vertebrale: Zona cervicale
M43.13	Spondilolistesi: Zona cervicodorsale	M46.03	Entesopatia vertebrale: Zona cervicodorsale
M43.14	Spondilolistesi: Zona dorsale	M46.04	Entesopatia vertebrale: Zona dorsale
M43.15	Spondilolistesi: Zona dorsolombare	M46.05	Entesopatia vertebrale: Zona dorsolombare
M43.16	Spondilolistesi: Zona lombare	M46.06	Entesopatia vertebrale: Zona lombare
M43.17	Spondilolistesi: Zona lombosacrale	M46.07	Entesopatia vertebrale: Zona lombosacrale
M43.18	Spondilolistesi: Zona sacrale e sacrococcigea	M46.08	Entesopatia vertebrale: Zona sacrale e sacrococcigea
M43.19	Spondilolistesi: Zona non precisata	M46.09	Entesopatia vertebrale: Zona non precisata
M43.20	Altre fusioni vertebrali: Localizzazioni multiple della colonna vertebrale	M46.1	Sacroileite non classificata altrove
M43.21	Altre fusioni vertebrali: Zona occipito-atlanto-assiale	M46.40	Discite non specificata: Localizzazioni multiple della colonna vertebrale
M43.22	Altre fusioni vertebrali: Zona cervicale	M46.41	Discite non specificata: Zona occipito-atlanto-assiale
M43.23	Altre fusioni vertebrali: Zona cervicodorsale	M46.42	Discite non specificata: Zona cervicale
M43.24	Altre fusioni vertebrali: Zona dorsale	M46.43	Discite non specificata: Zona cervicodorsale
M43.25	Altre fusioni vertebrali: Zona dorsolombare	M46.44	Discite non specificata: Zona dorsale
M43.26	Altre fusioni vertebrali: Zona lombare	M46.45	Discite non specificata: Zona dorsolombare
M43.27	Altre fusioni vertebrali: Zona lombosacrale	M46.46	Discite non specificata: Zona lombare
M43.28	Altre fusioni vertebrali: Zona sacrale e sacrococcigea	M46.47	Discite non specificata: Zona lombosacrale
M43.29	Altre fusioni vertebrali: Zona non precisata	M46.48	Discite non specificata: Zona sacrale e sacrococcigea
M43.3	Sublussazione atlantoassiale recidivante con mielopatia	M46.49	Discite non specificata: Zona non precisata
M43.4	Altra sublussazione atlantoassiale recidivante	M46.50	Altre spondilopatie infettive: Localizzazioni multiple della colonna vertebrale
M43.50	Altra sublussazione vertebrale recidivante: Localizzazioni multiple della colonna vertebrale	M46.51	Altre spondilopatie infettive: Zona occipito-atlanto-assiale
M43.52	Altra sublussazione vertebrale recidivante: Zona cervicale	M46.52	Altre spondilopatie infettive: Zona cervicale
M43.53	Altra sublussazione vertebrale recidivante: Zona cervicodorsale	M46.53	Altre spondilopatie infettive: Zona cervicodorsale
M43.54	Altra sublussazione vertebrale recidivante: Zona dorsale	M46.54	Altre spondilopatie infettive: Zona dorsale
M43.55	Altra sublussazione vertebrale recidivante: Zona dorsolombare	M46.55	Altre spondilopatie infettive: Zona dorsolombare
M43.56	Altra sublussazione vertebrale recidivante: Zona lombare	M46.56	Altre spondilopatie infettive: Zona lombare
M43.57	Altra sublussazione vertebrale recidivante: Zona lombosacrale	M46.57	Altre spondilopatie infettive: Zona lombosacrale
M43.58	Altra sublussazione vertebrale recidivante: Zona sacrale e sacrococcigea	M46.58	Altre spondilopatie infettive: Zona sacrale e sacrococcigea
M43.59	Altra sublussazione vertebrale recidivante: Zona non precisata	M46.59	Altre spondilopatie infettive: Zona non precisata
M43.6	Torcicollo	M46.80	Altra spondilopatia infiammatoria specificata: Localizzazioni multiple della colonna vertebrale
M43.80	Altre dorsopatie deformanti specificate: Localizzazioni multiple della colonna vertebrale	M46.81	Altra spondilopatia infiammatoria specificata: Zona occipito-atlanto-assiale
M43.81	Altre dorsopatie deformanti specificate: Zona occipito-atlanto-assiale		
M43.82	Altre dorsopatie deformanti specificate: Zona cervicale		
M43.83	Altre dorsopatie deformanti specificate: Zona cervicodorsale		
M43.84	Altre dorsopatie deformanti specificate: Zona dorsale		

M46.82	Altra spondilopatia infiammatoria specificata: Zona cervicale	M47.13	Altra spondilosi con mielopatia: Zona cervicodorsale
M46.83	Altra spondilopatia infiammatoria specificata: Zona cervicodorsale	M47.14	Altra spondilosi con mielopatia: Zona dorsale
M46.84	Altra spondilopatia infiammatoria specificata: Zona dorsale	M47.15	Altra spondilosi con mielopatia: Zona dorsolombare
M46.85	Altra spondilopatia infiammatoria specificata: Zona dorsolombare	M47.16	Altra spondilosi con mielopatia: Zona lombare
M46.86	Altra spondilopatia infiammatoria specificata: Zona lombare	M47.17	Altra spondilosi con mielopatia: Zona lombosacrale
M46.87	Altra spondilopatia infiammatoria specificata: Zona lombosacrale	M47.18	Altra spondilosi con mielopatia: Zona sacrale e sacrococcigea
M46.88	Altra spondilopatia infiammatoria specificata: Zona sacrale e sacrococcigea	M47.19	Altra spondilosi con mielopatia: Zona non precisata
M46.89	Altra spondilopatia infiammatoria specificata: Zona non precisata	M47.20	Altra spondilosi con radicolopatia: Localizzazioni multiple della colonna vertebrale
M46.90	Spondilopatia infiammatoria non specificata: Localizzazioni multiple della colonna vertebrale	M47.21	Altra spondilosi con radicolopatia: Zona occipito-atlanto-assiale
M46.91	Spondilopatia infiammatoria non specificata: Zona occipito-atlanto-assiale	M47.22	Altra spondilosi con radicolopatia: Zona cervicale
M46.92	Spondilopatia infiammatoria non specificata: Zona cervicale	M47.23	Altra spondilosi con radicolopatia: Zona cervicodorsale
M46.93	Spondilopatia infiammatoria non specificata: Zona cervicodorsale	M47.24	Altra spondilosi con radicolopatia: Zona dorsale
M46.94	Spondilopatia infiammatoria non specificata: Zona dorsale	M47.25	Altra spondilosi con radicolopatia: Zona dorsolombare
M46.95	Spondilopatia infiammatoria non specificata: Zona dorsolombare	M47.26	Altra spondilosi con radicolopatia: Zona lombare
M46.96	Spondilopatia infiammatoria non specificata: Zona lombare	M47.27	Altra spondilosi con radicolopatia: Zona lombosacrale
M46.97	Spondilopatia infiammatoria non specificata: Zona lombosacrale	M47.28	Altra spondilosi con radicolopatia: Zona sacrale e sacrococcigea
M46.98	Spondilopatia infiammatoria non specificata: Zona sacrale e sacrococcigea	M47.29	Altra spondilosi con radicolopatia: Zona non precisata
M46.99	Spondilopatia infiammatoria non specificata: Zona non precisata	M47.80	Altra spondilosi: Localizzazioni multiple della colonna vertebrale
M47.00	Sindrome da compressione dell'arteria spinale anteriore e dell'arteria vertebrale {G99.2}: Localizzazioni multiple della colonna vertebrale	M47.81	Altra spondilosi: Zona occipito-atlanto-assiale
M47.01	Sindrome da compressione dell'arteria spinale anteriore e dell'arteria vertebrale {G99.2}: Zona occipito-atlanto-assiale	M47.82	Altra spondilosi: Zona cervicale
M47.02	Sindrome da compressione dell'arteria spinale anteriore e dell'arteria vertebrale {G99.2}: Zona cervicale	M47.83	Altra spondilosi: Zona cervicodorsale
M47.03	Sindrome da compressione dell'arteria spinale anteriore e dell'arteria vertebrale {G99.2}: Zona cervicodorsale	M47.84	Altra spondilosi: Zona dorsale
M47.04	Sindrome da compressione dell'arteria spinale anteriore e dell'arteria vertebrale {G99.2}: Zona dorsale	M47.85	Altra spondilosi: Zona dorsolombare
M47.05	Sindrome da compressione dell'arteria spinale anteriore e dell'arteria vertebrale {G99.2}: Zona dorsolombare	M47.86	Altra spondilosi: Zona lombare
M47.06	Sindrome da compressione dell'arteria spinale anteriore e dell'arteria vertebrale {G99.2}: Zona lombare	M47.87	Altra spondilosi: Zona lombosacrale
M47.07	Sindrome da compressione dell'arteria spinale anteriore e dell'arteria vertebrale {G99.2}: Zona lombosacrale	M47.88	Altra spondilosi: Zona sacrale e sacrococcigea
M47.08	Sindrome da compressione dell'arteria spinale anteriore e dell'arteria vertebrale {G99.2}: Zona sacrale e sacrococcigea	M47.89	Altra spondilosi: Zona non precisata
M47.09	Sindrome da compressione dell'arteria spinale anteriore e dell'arteria vertebrale {G99.2}: Zona non precisata	M47.90	Spondilosi non specificata: Localizzazioni multiple della colonna vertebrale
M47.10	Altra spondilosi con mielopatia: Localizzazioni multiple della colonna vertebrale	M47.91	Spondilosi non specificata: Zona occipito-atlanto-assiale
M47.11	Altra spondilosi con mielopatia: Zona occipito-atlanto-assiale	M47.92	Spondilosi non specificata: Zona cervicale
M47.12	Altra spondilosi con mielopatia: Zona cervicale	M47.93	Spondilosi non specificata: Zona cervicodorsale
		M47.94	Spondilosi non specificata: Zona dorsale
		M47.95	Spondilosi non specificata: Zona dorsolombare
		M47.96	Spondilosi non specificata: Zona lombare
		M47.97	Spondilosi non specificata: Zona lombosacrale
		M47.98	Spondilosi non specificata: Zona sacrale e sacrococcigea
		M47.99	Spondilosi non specificata: Zona non precisata
		M48.00	Stenosi del canale midollare: Localizzazioni multiple della colonna vertebrale
		M48.01	Stenosi del canale midollare: Zona occipito-atlanto-assiale
		M48.02	Stenosi del canale midollare: Zona cervicale
		M48.03	Stenosi del canale midollare: Zona cervicodorsale
		M48.04	Stenosi del canale midollare: Zona dorsale
		M48.05	Stenosi del canale midollare: Zona dorsolombare
		M48.06	Stenosi del canale midollare: Zona lombare
		M48.07	Stenosi del canale midollare: Zona lombosacrale
		M48.08	Stenosi del canale midollare: Zona sacrale e sacrococcigea
		M48.09	Stenosi del canale midollare: Zona non precisata
		M48.10	Iperostosi anchilosante [Forestier]: Localizzazioni multiple della colonna vertebrale
		M48.11	Iperostosi anchilosante [Forestier]: Zona occipito-atlanto-assiale
		M48.12	Iperostosi anchilosante [Forestier]: Zona cervicale
		M48.13	Iperostosi anchilosante [Forestier]: Zona cervicodorsale
		M48.14	Iperostosi anchilosante [Forestier]: Zona dorsale

M48.15	Iperostosi anchilosante [Forestier]: Zona dorsolombare	M50.2	Altra ernia di disco cervicale
M48.16	Iperostosi anchilosante [Forestier]: Zona lombare	M50.3	Altra degenerazione di disco cervicale
M48.17	Iperostosi anchilosante [Forestier]: Zona lombosacrale	M50.8	Altro disturbo di disco cervicale
M48.18	Iperostosi anchilosante [Forestier]: Zona sacrale e sacrococcigea	M50.9	Disturbo, non specificato, di disco cervicale
M48.19	Iperostosi anchilosante [Forestier]: Zona non precisata	M51.0	Disturbi di disco intervertebrale lombare e di altra sede associati a mielopatia {G99.2}
M48.20	Sindrome di Bastrup [diartrosi interspinosa]: Localizzazioni multiple della colonna vertebrale	M51.1	Disturbi di disco intervertebrale lombare e di altra sede associati a radicolopatia {G55.1}
M48.21	Sindrome di Bastrup [diartrosi interspinosa]: Zona occipito-atlanto-assiale	M51.2	Ernia di altro disco intervertebrale specificato
M48.22	Sindrome di Bastrup [diartrosi interspinosa]: Zona cervicale	M51.3	Degenerazione di altro disco intervertebrale specificato
M48.23	Sindrome di Bastrup [diartrosi interspinosa]: Zona cervicodorsale	M51.4	Noduli di Schmorl
M48.24	Sindrome di Bastrup [diartrosi interspinosa]: Zona dorsale	M51.8	Altri disturbi, specificati, di disco intervertebrale
M48.25	Sindrome di Bastrup [diartrosi interspinosa]: Zona dorsolombare	M51.9	Disturbo, non specificato, di disco intervertebrale
M48.26	Sindrome di Bastrup [diartrosi interspinosa]: Zona lombare	M53.20	Instabilità della colonna vertebrale: Localizzazioni multiple della colonna vertebrale
M48.27	Sindrome di Bastrup [diartrosi interspinosa]: Zona lombosacrale	M53.21	Instabilità della colonna vertebrale: Zona occipito-atlanto-assiale
M48.28	Sindrome di Bastrup [diartrosi interspinosa]: Zona sacrale e sacrococcigea	M53.22	Instabilità della colonna vertebrale: Zona cervicale
M48.29	Sindrome di Bastrup [diartrosi interspinosa]: Zona non precisata	M53.23	Instabilità della colonna vertebrale: Zona cervicodorsale
M48.30	Spondilopatia traumatica: Localizzazioni multiple della colonna vertebrale	M53.24	Instabilità della colonna vertebrale: Zona dorsale
M48.31	Spondilopatia traumatica: Zona occipito-atlanto-assiale	M53.25	Instabilità della colonna vertebrale: Zona dorsolombare
M48.32	Spondilopatia traumatica: Zona cervicale	M53.26	Instabilità della colonna vertebrale: Zona lombare
M48.33	Spondilopatia traumatica: Zona cervicodorsale	M53.27	Instabilità della colonna vertebrale: Zona lombosacrale
M48.34	Spondilopatia traumatica: Zona dorsale	M53.28	Instabilità della colonna vertebrale: Zona sacrale e sacrococcigea
M48.35	Spondilopatia traumatica: Zona dorsolombare	M53.29	Instabilità della colonna vertebrale: Zona non precisata
M48.36	Spondilopatia traumatica: Zona lombare	M53.3	Disturbi sacrococcigei non classificati altrove
M48.37	Spondilopatia traumatica: Zona lombosacrale	M53.80	Altre dorsopatie specificate: Localizzazioni multiple della colonna vertebrale
M48.38	Spondilopatia traumatica: Zona sacrale e sacrococcigea	M53.81	Altre dorsopatie specificate: Zona occipito-atlanto-assiale
M48.39	Spondilopatia traumatica: Zona non precisata	M53.82	Altre dorsopatie specificate: Zona cervicale
M48.80	Altre spondilopatie specificate: Localizzazioni multiple della colonna vertebrale	M53.83	Altre dorsopatie specificate: Zona cervicodorsale
M48.81	Altre spondilopatie specificate: Zona occipito-atlanto-assiale	M53.84	Altre dorsopatie specificate: Zona dorsale
M48.82	Altre spondilopatie specificate: Zona cervicale	M53.85	Altre dorsopatie specificate: Zona dorsolombare
M48.83	Altre spondilopatie specificate: Zona cervicodorsale	M53.86	Altre dorsopatie specificate: Zona lombare
M48.84	Altre spondilopatie specificate: Zona dorsale	M53.87	Altre dorsopatie specificate: Zona lombosacrale
M48.85	Altre spondilopatie specificate: Zona dorsolombare	M53.88	Altre dorsopatie specificate: Zona sacrale e sacrococcigea
M48.86	Altre spondilopatie specificate: Zona lombare	M53.89	Altre dorsopatie specificate: Zona non precisata
M48.87	Altre spondilopatie specificate: Zona lombosacrale	M53.90	Dorsopatia non specificata: Localizzazioni multiple della colonna vertebrale
M48.88	Altre spondilopatie specificate: Zona sacrale e sacrococcigea	M53.91	Dorsopatia non specificata: Zona occipito-atlanto-assiale
M48.89	Altre spondilopatie specificate: Zona non precisata	M53.92	Dorsopatia non specificata: Zona cervicale
M48.90	Spondilopatia non specificata: Localizzazioni multiple della colonna vertebrale	M53.93	Dorsopatia non specificata: Zona cervicodorsale
M48.91	Spondilopatia non specificata: Zona occipito-atlanto-assiale	M53.94	Dorsopatia non specificata: Zona dorsale
M48.92	Spondilopatia non specificata: Zona cervicale	M53.95	Dorsopatia non specificata: Zona dorsolombare
M48.93	Spondilopatia non specificata: Zona cervicodorsale	M53.96	Dorsopatia non specificata: Zona lombare
M48.94	Spondilopatia non specificata: Zona dorsale	M53.97	Dorsopatia non specificata: Zona lombosacrale
M48.95	Spondilopatia non specificata: Zona dorsolombare	M53.98	Dorsopatia non specificata: Zona sacrale e sacrococcigea
M48.96	Spondilopatia non specificata: Zona lombare	M53.99	Dorsopatia non specificata: Zona non precisata
M48.97	Spondilopatia non specificata: Zona lombosacrale	M54.03	Pannicolite che interessa le regioni del collo e dorso: Zona cervicodorsale
M48.98	Spondilopatia non specificata: Zona sacrale e sacrococcigea	M54.04	Pannicolite che interessa le regioni del collo e dorso: Zona dorsale
M48.99	Spondilopatia non specificata: Zona non precisata	M54.05	Pannicolite che interessa le regioni del collo e dorso: Zona dorsolombare
M50.0	Disturbo di disco cervicale associato a mielopatia {G99.2}	M54.06	Pannicolite che interessa le regioni del collo e dorso: Zona lombare
M50.1	Disturbo di disco cervicale associato a radicolopatia	M54.07	Pannicolite che interessa le regioni del collo e dorso: Zona lombosacrale
		M54.08	Pannicolite che interessa le regioni del collo e dorso: Zona sacrale e sacrococcigea

M54.09	Pannicolite che interessa le regioni del collo e dorso: Zona non precisata	M99.60	Stenosi ossea o da sublussazione dei forami intervertebrali: Cranio
M54.14	Radicolopatia: Zona dorsale	M99.61	Stenosi ossea o da sublussazione dei forami intervertebrali: cervicale
M54.15	Radicolopatia: Zona dorsolombare	M99.62	Stenosi ossea o da sublussazione dei forami intervertebrali: dorsale
M54.16	Radicolopatia: Zona lombare	M99.63	Stenosi ossea o da sublussazione dei forami intervertebrali: lombare
M54.17	Radicolopatia: Zona lombosacrale	M99.64	Stenosi ossea o da sublussazione dei forami intervertebrali: sacrale
M54.18	Radicolopatia: Zona sacrale e sacrococcigea	M99.69	Stenosi ossea o da sublussazione dei forami intervertebrali: addome e altre localizzazioni
M54.2	Cervicalgia	M99.70	Stenosi dei forami intervertebrali causata da tessuto connettivo o da dischi intervertebrali: Cranio
M54.3	Sciatica	M99.71	Stenosi dei forami intervertebrali causata da tessuto connettivo o da dischi intervertebrali: cervicale
M54.4	Lombalgia con sciatica	M99.72	Stenosi dei forami intervertebrali causata da tessuto connettivo o da dischi intervertebrali: dorsale
M54.5	Dolore lombare	M99.73	Stenosi dei forami intervertebrali causata da tessuto connettivo o da dischi intervertebrali: lombare
M54.6	Dolore alla colonna vertebrale toracica	M99.74	Stenosi dei forami intervertebrali causata da tessuto connettivo o da dischi intervertebrali: sacrale
M54.80	Altra dorsalgia: Localizzazioni multiple della colonna vertebrale	M99.79	Stenosi dei forami intervertebrali causata da tessuto connettivo o da dischi intervertebrali: addome e altre localizzazioni
M54.81	Altra dorsalgia: Zona occipito-atlanto-assiale	Q76.21	Spondilolistesi congenita
M54.82	Altra dorsalgia: Zona cervicale	Q76.22	Spondilolisi congenita
M54.83	Altra dorsalgia: Zona cervicodorsale	Q76.3	Scoliosi congenita da malformazione ossea congenita
M54.84	Altra dorsalgia: Zona dorsale	Q76.4	Altre malformazioni congenite della colonna vertebrale, non associate a scoliosi
M54.85	Altra dorsalgia: Zona dorsolombare	S12.0	Frattura della prima vertebra cervicale
M54.86	Altra dorsalgia: Zona lombare	S12.1	Frattura della seconda vertebra cervicale
M54.87	Altra dorsalgia: Zona lombosacrale	S12.21	Frattura della terza vertebra cervicale
M54.88	Altra dorsalgia: Zona sacrale e sacrococcigea	S12.22	Frattura della quarta vertebra cervicale
M54.89	Altra dorsalgia: Zona non precisata	S12.23	Frattura della quinta vertebra cervicale
M54.90	Dorsalgia non specificata: Localizzazioni multiple della colonna vertebrale	S12.24	Frattura della sesta vertebra cervicale
M54.91	Dorsalgia non specificata: Zona occipito-atlanto- assiale	S12.25	Frattura della settima vertebra cervicale
M54.92	Dorsalgia non specificata: Zona cervicale	S12.7	Fratture multiple della colonna cervicale
M54.93	Dorsalgia non specificata: Zona cervicodorsale	S12.9	Frattura del collo, parte non specificata
M54.94	Dorsalgia non specificata: Zona dorsale	S13.0	Rottura traumatica di disco intervertebrale cervicale
M54.95	Dorsalgia non specificata: Zona dorsolombare	S13.10	Lussazione di vertebra cervicale: Livello non specificato
M54.96	Dorsalgia non specificata: Zona lombare	S13.11	Lussazione di vertebra cervicale: C1/C2
M54.97	Dorsalgia non specificata: Zona lombosacrale	S13.12	Lussazione di vertebra cervicale: C2/C3
M54.98	Dorsalgia non specificata: Zona sacrale e sacrococcigea	S13.13	Lussazione di vertebra cervicale: C3/C4
M54.99	Dorsalgia non specificata: Zona non precisata	S13.14	Lussazione di vertebra cervicale: C4/C5
M96.1	Sindrome post-laminectomia non classificata altrove	S13.15	Lussazione di vertebra cervicale: C5/C6
M96.2	Cifosi post-irradiazione	S13.16	Lussazione di vertebra cervicale: C6/C7
M96.3	Cifosi post-laminectomia	S13.17	Lussazione di vertebra cervicale: C7/D1
M96.4	Lordosi post-chirurgica	S13.18	Lussazione di vertebra cervicale: Altro
M96.5	Scoliosi post-irradiazione	S13.2	Lussazione di altra e non specificata parte del collo
M99.30	Stenosi ossea del canale vertebrale: Cranio	S13.3	Lussazioni multiple del collo
M99.31	Stenosi ossea del canale vertebrale: cervicale	S13.4	Distorsione e distrazione della colonna cervicale
M99.32	Stenosi ossea del canale vertebrale: dorsale	S13.6	Distorsione e distrazione di articolazioni e legamenti di altra e non specificata parte del collo
M99.33	Stenosi ossea del canale vertebrale: lombare	S16	Traumatismo di muscoli e di tendini a livello del collo
M99.34	Stenosi ossea del canale vertebrale: sacrale	S22.00	Frattura di vertebra dorsale: Livello non specificato
M99.39	Stenosi ossea del canale vertebrale: addome e altre localizzazioni	S22.01	Frattura di vertebra dorsale: D1 e D2
M99.40	Stenosi del canale vertebrale causata dal tessuto connettivo: Cranio	S22.02	Frattura di vertebra dorsale: D3 e D4
M99.41	Stenosi del canale vertebrale causata dal tessuto connettivo: cervicale	S22.03	Frattura di vertebra dorsale: D5 e D6
M99.42	Stenosi del canale vertebrale causata dal tessuto connettivo: dorsale	S22.04	Frattura di vertebra dorsale: D7 e D8
M99.43	Stenosi del canale vertebrale causata dal tessuto connettivo: lombare	S22.05	Frattura di vertebra dorsale: D9 e D10
M99.44	Stenosi del canale vertebrale causata dal tessuto connettivo: sacrale	S22.06	Frattura di vertebra dorsale: D11 e D12
M99.49	Stenosi del canale vertebrale causata dal tessuto connettivo: addome e altre localizzazioni	S22.1	Fratture multiple della colonna dorsale
M99.50	Stenosi del canale vertebrale causata da disco intervertebrale: Cranio	S23.0	Rottura traumatica di disco intervertebrale toracico
M99.51	Stenosi del canale vertebrale causata da disco intervertebrale: cervicale	S23.10	Lussazione di vertebra dorsale: Livello non specificato
M99.52	Stenosi del canale vertebrale causata da disco intervertebrale: dorsale	S23.11	Lussazione di vertebra dorsale: D1/D2 e D2/D3
M99.53	Stenosi del canale vertebrale causata da disco intervertebrale: lombare	S23.12	Lussazione di vertebra dorsale: D3/D4 e D4/D5
M99.59	Stenosi del canale vertebrale causata da disco intervertebrale: addome e altre localizzazioni	S23.13	Lussazione di vertebra dorsale: D5/D6 e D6/D7
		S23.14	Lussazione di vertebra dorsale: D7/D8 e D8/D9

S23.15	Lussazione di vertebra dorsale: D9/D10 e D10/D11	S33.15	Lussazione di vertebra lombare: L5/S1
S23.16	Lussazione di vertebra dorsale: D11/D12	S33.2	Lussazione delle articolazioni sacroiliache e sacrococcigea
S23.17	Lussazione di vertebra dorsale: D12/L1	S33.3	Lussazione di altre e non specificate parti della colonna vertebrale lombare e della pelvi
S23.3	Distorsione e distrazione della colonna dorsale	S33.4	Rottura traumatica della sinfisi pubica
S29.0	Traumatismo di muscoli e di tendini a livello del torace	S33.50	Distorsione e distrazione della colonna vertebrale lombare, non specificata
S32.00	Frattura di vertebra lombare: Livello non specificato	S33.51	Distorsione e distrazione dell'articolazione lombosacrale e suoi legamenti
S32.01	Frattura di vertebra lombare: L1	S33.6	Distorsione e distrazione dell'articolazione sacroiliaca
S32.02	Frattura di vertebra lombare: L2	S33.7	Distorsione e distrazione di altre e non specificate parti della colonna vertebrale lombare e della pelvi
S32.03	Frattura di vertebra lombare: L3	S39.0	Traumatismo di muscoli e di tendini dell'addome, della regione lombosacrale e della pelvi
S32.04	Frattura di vertebra lombare: L4	T08.0	Frattura della colonna vertebrale, livello non specificato: chiusa
S32.05	Frattura di vertebra lombare: L5	T08.1	Frattura della colonna vertebrale, livello non specificato: aperta
S32.1	Frattura del sacro	T09.2	Lussazione, distorsione e distrazione di articolazione e legamento del tronco, senza specificazione
S32.2	Frattura del coccige		
S32.82	Frattura: Colonna lombare e sacro, parte non specificata		
S33.0	Rottura traumatica di disco intervertebrale lombare		
S33.10	Lussazione di vertebra lombare: Livello non specificato		
S33.11	Lussazione di vertebra lombare: L1/L2		
S33.12	Lussazione di vertebra lombare: L2/L3		
S33.13	Lussazione di vertebra lombare: L3/L4		
S33.14	Lussazione di vertebra lombare: L4/L5		

Diagnosi I68-2

G04.1	Mielopatia delle cellule T umane associata a virus linfotropo	G82.31	Tetraparesi e tetraplegia flaccida: Lesione midollare spinale incompleta acuta di origine non traumatica
G82.00	Paraparesi e paraplegia flaccida: Lesione midollare spinale completa acuta di origine non traumatica	G82.32	Tetraparesi e tetraplegia flaccida: Lesione midollare spinale completa cronica
G82.01	Paraparesi e paraplegia flaccida: Lesione midollare spinale incompleta acuta di origine non traumatica	G82.33	Tetraparesi e tetraplegia flaccida: Lesione midollare spinale incompleta cronica
G82.02	Paraparesi e paraplegia flaccida: Lesione midollare spinale completa cronica	G82.40	Tetraparesi e tetraplegia spastica: Lesione midollare spinale completa acuta di origine non traumatica
G82.03	Paraparesi e paraplegia flaccida: Lesione midollare spinale incompleta cronica	G82.41	Tetraparesi e tetraplegia spastica: Lesione midollare spinale incompleta acuta di origine non traumatica
G82.10	Paraparesi e paraplegia spastica: Lesione midollare spinale completa acuta di origine non traumatica	G82.42	Tetraparesi e tetraplegia spastica: Lesione midollare spinale completa cronica
G82.11	Paraparesi e paraplegia spastica: Lesione midollare spinale incompleta acuta di origine non traumatica	G82.43	Tetraparesi e tetraplegia spastica: Lesione midollare spinale incompleta cronica
G82.12	Paraparesi e paraplegia spastica: Lesione midollare spinale completa cronica	G82.50	Tetraparesi e tetraplegia non specificata: Lesione midollare spinale completa acuta di origine non traumatica
G82.13	Paraparesi e paraplegia spastica: Lesione midollare spinale incompleta cronica	G82.51	Tetraparesi e tetraplegia non specificata: Lesione midollare spinale incompleta acuta di origine non traumatica
G82.20	Paraparesi e paraplegia non specificata: Lesione midollare spinale completa acuta di origine non traumatica	G82.52	Tetraparesi e tetraplegia non specificata: Lesione midollare spinale completa cronica
G82.21	Paraparesi e paraplegia non specificata: Lesione midollare spinale incompleta acuta di origine non traumatica	G82.53	Tetraparesi e tetraplegia non specificata: Lesione midollare spinale incompleta cronica
G82.22	Paraparesi e paraplegia non specificata: Lesione midollare spinale completa cronica	G83.5	Sindrome Locked-in
G82.23	Paraparesi e paraplegia non specificata: Lesione midollare spinale incompleta cronica	G93.80	Sindrome apallica
G82.30	Tetraparesi e tetraplegia flaccida: Lesione midollare spinale completa acuta di origine non traumatica	P11.51	Trauma da parto della colonna vertebrale e del midollo spinale: Con paraplegia cronica
		P91.80	Sindrome locked-in e sindrome apallica neonatale

Diagnosi I68-3

M46.00	Entesopatia vertebrale: Localizzazioni multiple della colonna vertebrale	M46.09	Entesopatia vertebrale: Zona non precisata
M46.01	Entesopatia vertebrale: Zona occipito-atlanto-assiale	M46.1	Sacroileite non classificata altrove
M46.02	Entesopatia vertebrale: Zona cervicale	M46.40	Discite non specificata: Localizzazioni multiple della colonna vertebrale
M46.03	Entesopatia vertebrale: Zona cervicodorsale	M46.41	Discite non specificata: Zona occipito-atlanto-assiale
M46.04	Entesopatia vertebrale: Zona dorsale	M46.42	Discite non specificata: Zona cervicale
M46.05	Entesopatia vertebrale: Zona dorsolombare	M46.43	Discite non specificata: Zona cervicodorsale
M46.06	Entesopatia vertebrale: Zona lombare	M46.44	Discite non specificata: Zona dorsale
M46.07	Entesopatia vertebrale: Zona lombosacrale	M46.45	Discite non specificata: Zona dorsolombare
M46.08	Entesopatia vertebrale: Zona sacrale e sacrococcigea	M46.46	Discite non specificata: Zona lombare

M46.47	Discite non specificata: Zona lombosacrale	S13.12	Lussazione di vertebra cervicale: C2/C3
M46.48	Discite non specificata: Zona sacrale e sacrococcigea	S13.13	Lussazione di vertebra cervicale: C3/C4
M46.49	Discite non specificata: Zona non precisata	S13.14	Lussazione di vertebra cervicale: C4/C5
M46.50	Altre spondilopatie infettive: Localizzazioni multiple della colonna vertebrale	S13.15 S13.16	Lussazione di vertebra cervicale: C5/C6 Lussazione di vertebra cervicale: C6/C7
M46.51	Altre spondilopatie infettive: Zona occipito-atlanto-assiale	S13.17 S13.18	Lussazione di vertebra cervicale: C7/D1 Lussazione di vertebra cervicale: Altro
M46.52	Altre spondilopatie infettive: Zona cervicale	S13.2	Lussazione di altra e non specificata parte del collo
M46.53	Altre spondilopatie infettive: Zona cervicodorsale	S13.3	Lussazioni multiple del collo
M46.54	Altre spondilopatie infettive: Zona dorsale	S13.4	Distorsione e distrazione della colonna cervicale
M46.55	Altre spondilopatie infettive: Zona dorsolombare	S13.6	Distorsione e distrazione di articolazioni e legamenti di altra e non specificata parte del collo
M46.56	Altre spondilopatie infettive: Zona lombare		Frattura di vertebra dorsale: Livello non specificato
M46.57	Altre spondilopatie infettive: Zona lombosacrale	S22.00	Frattura di vertebra dorsale: D1 e D2
M46.58	Altre spondilopatie infettive: Zona sacrale e sacrococcigea	S22.01 S22.02	Frattura di vertebra dorsale: D3 e D4 Frattura di vertebra dorsale: D5 e D6
M46.59	Altre spondilopatie infettive: Zona non precisata	S22.03	Frattura di vertebra dorsale: D7 e D8
M46.80	Altra spondilopatia infiammatoria specificata: Localizzazioni multiple della colonna vertebrale	S22.04 S22.05	Frattura di vertebra dorsale: D9 e D10 Frattura di vertebra dorsale: D11 e D12
M46.81	Altra spondilopatia infiammatoria specificata: Zona occipito-atlanto-assiale	S22.06 S22.1	Fratture multiple della colonna dorsale
M46.82	Altra spondilopatia infiammatoria specificata: Zona cervicale	S23.0 S23.10	Rottura traumatica di disco intervertebrale toracico Lussazione di vertebra dorsale: Livello non specificato
M46.83	Altra spondilopatia infiammatoria specificata: Zona cervicodorsale	S23.11	Lussazione di vertebra dorsale: D1/D2 e D2/D3
M46.84	Altra spondilopatia infiammatoria specificata: Zona dorsale	S23.12 S23.13	Lussazione di vertebra dorsale: D3/D4 e D4/D5 Lussazione di vertebra dorsale: D5/D6 e D6/D7
M46.85	Altra spondilopatia infiammatoria specificata: Zona dorsolombare	S23.14 S23.15	Lussazione di vertebra dorsale: D7/D8 e D8/D9 Lussazione di vertebra dorsale: D9/D10 e D10/D11
M46.86	Altra spondilopatia infiammatoria specificata: Zona lombare	S23.16 S23.17	Lussazione di vertebra dorsale: D11/D12 Lussazione di vertebra dorsale: D12/L1
M46.87	Altra spondilopatia infiammatoria specificata: Zona lombosacrale	S23.3 S32.00	Distorsione e distrazione della colonna dorsale Frattura di vertebra lombare: Livello non specificato
M46.88	Altra spondilopatia infiammatoria specificata: Zona sacrale e sacrococcigea	S32.01 S32.02	Frattura di vertebra lombare: L1 Frattura di vertebra lombare: L2
M46.89	Altra spondilopatia infiammatoria specificata: Zona non precisata	S32.03 S32.04	Frattura di vertebra lombare: L3 Frattura di vertebra lombare: L4
M46.90	Spondilopatia infiammatoria non specificata: Localizzazioni multiple della colonna vertebrale	S32.05 S32.1	Frattura di vertebra lombare: L5 Frattura del sacro
M46.91	Spondilopatia infiammatoria non specificata: Zona occipito-atlanto-assiale	S32.2 S32.82	Frattura del coccige Frattura: Colonna lombare e sacro, parte non specificata
M46.92	Spondilopatia infiammatoria non specificata: Zona cervicale	S33.0	Rottura traumatica di disco intervertebrale lombare
M46.93	Spondilopatia infiammatoria non specificata: Zona cervicodorsale	S33.10	Lussazione di vertebra lombare: Livello non specificato
M46.94	Spondilopatia infiammatoria non specificata: Zona dorsale	S33.11 S33.12	Lussazione di vertebra lombare: L1/L2 Lussazione di vertebra lombare: L2/L3
M46.95	Spondilopatia infiammatoria non specificata: Zona dorsolombare	S33.13 S33.14	Lussazione di vertebra lombare: L3/L4 Lussazione di vertebra lombare: L4/L5
M46.96	Spondilopatia infiammatoria non specificata: Zona lombare	S33.15 S33.2	Lussazione di vertebra lombare: L5/S1 Lussazione delle articolazioni sacroiliache e sacrococcigea
M46.97	Spondilopatia infiammatoria non specificata: Zona lombosacrale	S33.3	Lussazione di altre e non specificate parti della colonna vertebrale lombare e della pelvi
M46.98	Spondilopatia infiammatoria non specificata: Zona sacrale e sacrococcigea	S33.4	Rottura traumatica della sinfisi pubica
M46.99	Spondilopatia infiammatoria non specificata: Zona non precisata	S33.50	Distorsione e distrazione della colonna vertebrale lombare, non specificata
S12.0	Frattura della prima vertebra cervicale	S33.51	Distorsione e distrazione dell'articolazione lombosacrale e suoi legamenti
S12.1	Frattura della seconda vertebra cervicale	S33.6	Distorsione e distrazione dell'articolazione sacroiliaca
S12.21	Frattura della terza vertebra cervicale	S33.7	Distorsione e distrazione di altre e non specificate parti della colonna vertebrale lombare e della pelvi
S12.22	Frattura della quarta vertebra cervicale	S39.0	Traumatismo di muscoli e di tendini dell'addome, della regione lombosacrale e della pelvi
S12.23	Frattura della quinta vertebra cervicale		
S12.24	Frattura della sesta vertebra cervicale		
S12.25	Frattura della settima vertebra cervicale		
S12.7	Fratture multiple della colonna cervicale		
S12.9	Frattura del collo, parte non specificata	T08.0	Frattura della colonna vertebrale, livello non specificato: chiusa
S13.0	Rottura traumatica di disco intervertebrale cervicale		
S13.10	Lussazione di vertebra cervicale: Livello non specificato	T08.1	Frattura della colonna vertebrale, livello non specificato: aperta
S13.11	Lussazione di vertebra cervicale: C1/C2		

Diagnosi I68-4

M46.40	Discite non specificata: Localizzazioni multiple della colonna vertebrale	M46.51	Altre spondilopatie infettive: Zona occipito-atlanto-assiale
M46.41	Discite non specificata: Zona occipito-atlanto-assiale	M46.52	Altre spondilopatie infettive: Zona cervicale
M46.42	Discite non specificata: Zona cervicale	M46.53	Altre spondilopatie infettive: Zona cervicodorsale
M46.43	Discite non specificata: Zona cervicodorsale	M46.54	Altre spondilopatie infettive: Zona dorsale
M46.44	Discite non specificata: Zona dorsale	M46.55	Altre spondilopatie infettive: Zona dorsolombare
M46.45	Discite non specificata: Zona dorsolombare	M46.56	Altre spondilopatie infettive: Zona lombare
M46.46	Discite non specificata: Zona lombare	M46.57	Altre spondilopatie infettive: Zona lombosacrale
M46.47	Discite non specificata: Zona lombosacrale	M46.58	Altre spondilopatie infettive: Zona sacrale e sacrococcigea
M46.48	Discite non specificata: Zona sacrale e sacrococcigea	M46.59	Altre spondilopatie infettive: Zona non precisata
M46.49	Discite non specificata: Zona non precisata		
M46.50	Altre spondilopatie infettive: Localizzazioni multiple della colonna vertebrale		

ADRG I69**Malattie dell'osso e artropatie, più di un giorno di degenza**

Diagnosi principale nella tabella I69-1

DRG I69A**Malattie dell'osso e artropatie con CC gravi e più di un giorno di degenza**

PCCL > 2

DRG I69B**Malattie dell'osso e artropatie, età < 16 anni e più di un giorno di degenza**

Età < 16 anni

DRG I69C**Malattie dell'osso e artropatie, età > 15 anni e più di un giorno di degenza****Diagnosi I69-1**

E55.0	Rachitismo attivo	M02.29	Artropatia post-vaccinale: Localizzazione non precisata
M02.00	Artropatia successiva a bypass intestinale: Localizzazioni multiple	M02.80	Altre artropatie reattive: Localizzazioni multiple
M02.01	Artropatia successiva a bypass intestinale: Area spalla	M02.81	Altre artropatie reattive: Area spalla
M02.02	Artropatia successiva a bypass intestinale: Braccio	M02.82	Altre artropatie reattive: Braccio
M02.03	Artropatia successiva a bypass intestinale: Avambraccio	M02.83	Altre artropatie reattive: Avambraccio
M02.04	Artropatia successiva a bypass intestinale: Mano	M02.84	Altre artropatie reattive: Mano
M02.05	Artropatia successiva a bypass intestinale: Coscia	M02.85	Altre artropatie reattive: Coscia
M02.06	Artropatia successiva a bypass intestinale: Gamba	M02.86	Altre artropatie reattive: Gamba
M02.07	Artropatia successiva a bypass intestinale: Caviglia e piede	M02.87	Altre artropatie reattive: Caviglia e piede
M02.08	Artropatia successiva a bypass intestinale: Altro	M02.88	Altre artropatie reattive: Altro
M02.09	Artropatia successiva a bypass intestinale: Localizzazione non precisata	M02.89	Altre artropatie reattive: Localizzazione non precisata
M02.10	Artropatia post-dissenterica: Localizzazioni multiple	M02.90	Artropatia reattiva non specificata: Localizzazioni multiple
M02.11	Artropatia post-dissenterica: Area spalla	M02.91	Artropatia reattiva non specificata: Area spalla
M02.12	Artropatia post-dissenterica: Braccio	M02.92	Artropatia reattiva non specificata: Braccio
M02.13	Artropatia post-dissenterica: Avambraccio	M02.93	Artropatia reattiva non specificata: Avambraccio
M02.14	Artropatia post-dissenterica: Mano	M02.94	Artropatia reattiva non specificata: Mano
M02.15	Artropatia post-dissenterica: Coscia	M02.95	Artropatia reattiva non specificata: Coscia
M02.16	Artropatia post-dissenterica: Gamba	M02.96	Artropatia reattiva non specificata: Gamba
M02.17	Artropatia post-dissenterica: Caviglia e piede	M02.97	Artropatia reattiva non specificata: Caviglia e piede
M02.18	Artropatia post-dissenterica: Altro	M02.98	Artropatia reattiva non specificata: Altro
M02.19	Artropatia post-dissenterica: Localizzazione non precisata	M02.99	Artropatia reattiva non specificata: Localizzazione non precisata
M02.20	Artropatia post-vaccinale: Localizzazioni multiple	M05.80	Altra artrite reumatoide sieropositiva: Localizzazioni multiple
M02.21	Artropatia post-vaccinale: Area spalla	M05.81	Altra artrite reumatoide sieropositiva: Area spalla
M02.22	Artropatia post-vaccinale: Braccio	M05.82	Altra artrite reumatoide sieropositiva: Braccio
M02.23	Artropatia post-vaccinale: Avambraccio	M05.83	Altra artrite reumatoide sieropositiva: Avambraccio
M02.24	Artropatia post-vaccinale: Mano	M05.84	Altra artrite reumatoide sieropositiva: Mano
M02.25	Artropatia post-vaccinale: Coscia	M05.85	Altra artrite reumatoide sieropositiva: Coscia
M02.26	Artropatia post-vaccinale: Gamba	M05.86	Altra artrite reumatoide sieropositiva: Gamba
M02.27	Artropatia post-vaccinale: Caviglia e piede	M05.87	Altra artrite reumatoide sieropositiva: Caviglia e piede
M02.28	Artropatia post-vaccinale: Altro	M05.88	Altra artrite reumatoide sieropositiva: Altro

M05.89	Altra artrite reumatoide sieropositiva: Localizzazione non precisata	M06.93	Artrite reumatoide non specificata: Avambraccio
M05.90	Artrite reumatoide sieropositiva non specificata: Localizzazioni multiple	M06.94	Artrite reumatoide non specificata: Mano
M05.91	Artrite reumatoide sieropositiva non specificata: Area spalla	M06.95	Artrite reumatoide non specificata: Coscia
M05.92	Artrite reumatoide sieropositiva non specificata: Braccio	M06.96	Artrite reumatoide non specificata: Gamba
M05.93	Artrite reumatoide sieropositiva non specificata: Avambraccio	M06.97	Artrite reumatoide non specificata: Caviglia e piede
M05.94	Artrite reumatoide sieropositiva non specificata: Mano	M06.98	Artrite reumatoide non specificata: Altro
M05.95	Artrite reumatoide sieropositiva non specificata: Coscia	M06.99	Artrite reumatoide non specificata: Localizzazione non precisata
M05.96	Artrite reumatoide sieropositiva non specificata: Gamba	M10.00	Gotta idiopatica: Localizzazioni multiple
M05.97	Artrite reumatoide sieropositiva non specificata: Caviglia e piede	M10.01	Gotta idiopatica: Area spalla
M05.98	Artrite reumatoide sieropositiva non specificata: Altro	M10.02	Gotta idiopatica: Braccio
M05.99	Artrite reumatoide sieropositiva non specificata: Localizzazione non precisata	M10.03	Gotta idiopatica: Avambraccio
M06.00	Artrite reumatoide sieronegativa: Localizzazioni multiple	M10.04	Gotta idiopatica: Mano
M06.01	Artrite reumatoide sieronegativa: Area spalla	M10.05	Gotta idiopatica: Coscia
M06.02	Artrite reumatoide sieronegativa: Braccio	M10.06	Gotta idiopatica: Gamba
M06.03	Artrite reumatoide sieronegativa: Avambraccio	M10.07	Gotta idiopatica: Caviglia e piede
M06.04	Artrite reumatoide sieronegativa: Mano	M10.08	Gotta idiopatica: Altro
M06.05	Artrite reumatoide sieronegativa: Coscia	M10.09	Gotta idiopatica: Localizzazione non precisata
M06.06	Artrite reumatoide sieronegativa: Gamba	M10.20	Gotta indotta da farmaci: Localizzazioni multiple
M06.07	Artrite reumatoide sieronegativa: Caviglia e piede	M10.21	Gotta indotta da farmaci: Area spalla
M06.08	Artrite reumatoide sieronegativa: Altro	M10.22	Gotta indotta da farmaci: Braccio
M06.09	Artrite reumatoide sieronegativa: Localizzazione non precisata	M10.23	Gotta indotta da farmaci: Avambraccio
M06.20	Borsite reumatoide: Localizzazioni multiple	M10.24	Gotta indotta da farmaci: Mano
M06.21	Borsite reumatoide: Area spalla	M10.25	Gotta indotta da farmaci: Coscia
M06.22	Borsite reumatoide: Braccio	M10.26	Gotta indotta da farmaci: Gamba
M06.23	Borsite reumatoide: Avambraccio	M10.27	Gotta indotta da farmaci: Caviglia e piede
M06.24	Borsite reumatoide: Mano	M10.28	Gotta indotta da farmaci: Altro
M06.25	Borsite reumatoide: Coscia	M10.29	Gotta indotta da farmaci: Localizzazione non precisata
M06.26	Borsite reumatoide: Gamba	M10.40	Altra gotta secondaria: Localizzazioni multiple
M06.27	Borsite reumatoide: Caviglia e piede	M10.41	Altra gotta secondaria: Area spalla
M06.28	Borsite reumatoide: Altro	M10.42	Altra gotta secondaria: Braccio
M06.29	Borsite reumatoide: Localizzazione non precisata	M10.43	Altra gotta secondaria: Avambraccio
M06.40	Poliartropatia infiammatoria: Localizzazioni multiple	M10.44	Altra gotta secondaria: Mano
M06.41	Poliartropatia infiammatoria: Area spalla	M10.45	Altra gotta secondaria: Coscia
M06.42	Poliartropatia infiammatoria: Braccio	M10.46	Altra gotta secondaria: Gamba
M06.43	Poliartropatia infiammatoria: Avambraccio	M10.47	Altra gotta secondaria: Caviglia e piede
M06.44	Poliartropatia infiammatoria: Mano	M10.48	Altra gotta secondaria: Altro
M06.45	Poliartropatia infiammatoria: Coscia	M10.49	Altra gotta secondaria: Localizzazione non precisata
M06.46	Poliartropatia infiammatoria: Gamba	M10.90	Gotta non specificata: Localizzazioni multiple
M06.47	Poliartropatia infiammatoria: Caviglia e piede	M10.91	Gotta non specificata: Area spalla
M06.48	Poliartropatia infiammatoria: Altro	M10.92	Gotta non specificata: Braccio
M06.49	Poliartropatia infiammatoria: Localizzazione non precisata	M10.93	Gotta non specificata: Avambraccio
M06.80	Altra artrite reumatoide specificata: Localizzazioni multiple	M10.94	Gotta non specificata: Mano
M06.81	Altra artrite reumatoide specificata: Area spalla	M10.95	Gotta non specificata: Coscia
M06.82	Altra artrite reumatoide specificata: Braccio	M10.96	Gotta non specificata: Gamba
M06.83	Altra artrite reumatoide specificata: Avambraccio	M10.97	Gotta non specificata: Caviglia e piede
M06.84	Altra artrite reumatoide specificata: Mano	M10.98	Gotta non specificata: Altro
M06.85	Altra artrite reumatoide specificata: Coscia	M10.99	Gotta non specificata: Localizzazione non precisata
M06.86	Altra artrite reumatoide specificata: Gamba	M11.00	Malattia da deposito di cristalli di idrossiapatite: Localizzazioni multiple
M06.87	Altra artrite reumatoide specificata: Caviglia e piede	M11.01	Malattia da deposito di cristalli di idrossiapatite: Area spalla
M06.88	Altra artrite reumatoide specificata: Altro	M11.02	Malattia da deposito di cristalli di idrossiapatite: Braccio
M06.89	Altra artrite reumatoide specificata: Localizzazione non precisata	M11.03	Malattia da deposito di cristalli di idrossiapatite: Avambraccio
M06.90	Artrite reumatoide non specificata: Localizzazioni multiple	M11.04	Malattia da deposito di cristalli di idrossiapatite: Mano
M06.91	Artrite reumatoide non specificata: Area spalla	M11.05	Malattia da deposito di cristalli di idrossiapatite: Coscia
M06.92	Artrite reumatoide non specificata: Braccio	M11.06	Malattia da deposito di cristalli di idrossiapatite: Gamba
		M11.07	Malattia da deposito di cristalli di idrossiapatite: Caviglia e piede
		M11.08	Malattia da deposito di cristalli di idrossiapatite: Altro
		M11.09	Malattia da deposito di cristalli di idrossiapatite: Localizzazione non precisata
		M11.10	Condrocalsinosi familiare: Localizzazioni multiple
		M11.11	Condrocalsinosi familiare: Area spalla

M11.12	Condrococalcinosi familiare: Braccio	M12.17	Malattia di Kaschin-Beck: Caviglia e piede
M11.13	Condrococalcinosi familiare: Avambraccio	M12.18	Malattia di Kaschin-Beck: Altro
M11.14	Condrococalcinosi familiare: Mano	M12.19	Malattia di Kaschin-Beck: Localizzazione non precisata
M11.15	Condrococalcinosi familiare: Coscia	M12.20	Sinovite villonodulare (pigmentata): Localizzazioni multiple
M11.16	Condrococalcinosi familiare: Gamba	M12.21	Sinovite villonodulare (pigmentata): Area spalla
M11.17	Condrococalcinosi familiare: Caviglia e piede	M12.22	Sinovite villonodulare (pigmentata): Braccio
M11.18	Condrococalcinosi familiare: Altro	M12.23	Sinovite villonodulare (pigmentata): Avambraccio
M11.19	Condrococalcinosi familiare: Localizzazione non precisata	M12.24	Sinovite villonodulare (pigmentata): Mano
M11.20	Altra condrococalcinosi: Localizzazioni multiple	M12.25	Sinovite villonodulare (pigmentata): Coscia
M11.21	Altra condrococalcinosi: Area spalla	M12.26	Sinovite villonodulare (pigmentata): Gamba
M11.22	Altra condrococalcinosi: Braccio	M12.27	Sinovite villonodulare (pigmentata): Caviglia e piede
M11.23	Altra condrococalcinosi: Avambraccio	M12.28	Sinovite villonodulare (pigmentata): Altro
M11.24	Altra condrococalcinosi: Mano	M12.29	Sinovite villonodulare (pigmentata): Localizzazione non precisata
M11.25	Altra condrococalcinosi: Coscia	M12.30	Reumatismo palindromico: Localizzazioni multiple
M11.26	Altra condrococalcinosi: Gamba	M12.31	Reumatismo palindromico: Area spalla
M11.27	Altra condrococalcinosi: Caviglia e piede	M12.32	Reumatismo palindromico: Braccio
M11.28	Altra condrococalcinosi: Altro	M12.33	Reumatismo palindromico: Avambraccio
M11.29	Altra condrococalcinosi: Localizzazione non precisata	M12.34	Reumatismo palindromico: Mano
M11.80	Altra artropatia, specificata, da microcristalli: Localizzazioni multiple	M12.35	Reumatismo palindromico: Coscia
M11.81	Altra artropatia, specificata, da microcristalli: Area spalla	M12.36	Reumatismo palindromico: Gamba
M11.82	Altra artropatia, specificata, da microcristalli: Braccio	M12.37	Reumatismo palindromico: Caviglia e piede
M11.83	Altra artropatia, specificata, da microcristalli: Avambraccio	M12.38	Reumatismo palindromico: Altro
M11.84	Altra artropatia, specificata, da microcristalli: Mano	M12.39	Reumatismo palindromico: Localizzazione non precisata
M11.85	Altra artropatia, specificata, da microcristalli: Coscia	M12.40	Irdartrosi intermittente: Localizzazioni multiple
M11.86	Altra artropatia, specificata, da microcristalli: Gamba	M12.41	Irdartrosi intermittente: Area spalla
M11.87	Altra artropatia, specificata, da microcristalli: Caviglia e piede	M12.42	Irdartrosi intermittente: Braccio
M11.88	Altra artropatia, specificata, da microcristalli: Altro	M12.43	Irdartrosi intermittente: Avambraccio
M11.89	Altra artropatia, specificata, da microcristalli: Localizzazione non precisata	M12.44	Irdartrosi intermittente: Mano
M11.90	Artropatia da microcristalli non specificata: Localizzazioni multiple	M12.45	Irdartrosi intermittente: Coscia
M11.91	Artropatia da microcristalli non specificata: Area spalla	M12.46	Irdartrosi intermittente: Gamba
M11.92	Artropatia da microcristalli non specificata: Braccio	M12.47	Irdartrosi intermittente: Caviglia e piede
M11.93	Artropatia da microcristalli non specificata: Avambraccio	M12.48	Irdartrosi intermittente: Altro
M11.94	Artropatia da microcristalli non specificata: Mano	M12.49	Irdartrosi intermittente: Localizzazione non precisata
M11.95	Artropatia da microcristalli non specificata: Coscia	M12.50	Artropatia traumatica: Localizzazioni multiple
M11.96	Artropatia da microcristalli non specificata: Gamba	M12.51	Artropatia traumatica: Area spalla
M11.97	Artropatia da microcristalli non specificata: Caviglia e piede	M12.52	Artropatia traumatica: Braccio
M11.98	Artropatia da microcristalli non specificata: Altro	M12.53	Artropatia traumatica: Avambraccio
M11.99	Artropatia da microcristalli non specificata: Localizzazione non precisata	M12.54	Artropatia traumatica: Mano
M12.00	Artropatia cronica post-reumatica [Jaccoud]: Localizzazioni multiple	M12.55	Artropatia traumatica: Coscia
M12.01	Artropatia cronica post-reumatica [Jaccoud]: Area spalla	M12.56	Artropatia traumatica: Gamba
M12.02	Artropatia cronica post-reumatica [Jaccoud]: Braccio	M12.57	Artropatia traumatica: Caviglia e piede
M12.03	Artropatia cronica post-reumatica [Jaccoud]: Avambraccio	M12.58	Artropatia traumatica: Altro
M12.04	Artropatia cronica post-reumatica [Jaccoud]: Mano	M12.59	Artropatia traumatica: Localizzazione non precisata
M12.05	Artropatia cronica post-reumatica [Jaccoud]: Coscia	M12.80	Altre artropatie specificate non classificate altrove: Localizzazioni multiple
M12.06	Artropatia cronica post-reumatica [Jaccoud]: Gamba	M12.81	Altre artropatie specificate non classificate altrove: Area spalla
M12.07	Artropatia cronica post-reumatica [Jaccoud]: Caviglia e piede	M12.82	Altre artropatie specificate non classificate altrove: Braccio
M12.08	Artropatia cronica post-reumatica [Jaccoud]: Altro	M12.83	Altre artropatie specificate non classificate altrove: Avambraccio
M12.09	Artropatia cronica post-reumatica [Jaccoud]: Localizzazione non precisata	M12.84	Altre artropatie specificate non classificate altrove: Mano
M12.10	Malattia di Kaschin-Beck: Localizzazioni multiple	M12.85	Altre artropatie specificate non classificate altrove: Coscia
M12.11	Malattia di Kaschin-Beck: Area spalla	M12.86	Altre artropatie specificate non classificate altrove: Gamba
M12.12	Malattia di Kaschin-Beck: Braccio	M12.87	Altre artropatie specificate non classificate altrove: Caviglia e piede
M12.13	Malattia di Kaschin-Beck: Avambraccio	M12.88	Altre artropatie specificate non classificate altrove: Altro
M12.14	Malattia di Kaschin-Beck: Mano	M12.89	Altre artropatie specificate non classificate altrove: Localizzazione non precisata
M12.15	Malattia di Kaschin-Beck: Coscia	M13.0	Poliartrite non specificata
M12.16	Malattia di Kaschin-Beck: Gamba	M13.11	Monoartrite non classificata altrove: Area spalla
		M13.12	Monoartrite non classificata altrove: Braccio
		M13.13	Monoartrite non classificata altrove: Avambraccio

M13.14	Monoartrite non classificata altrove: Mano	M19.09	Artrosi primaria di altre articolazioni: Localizzazione non precisata
M13.15	Monoartrite non classificata altrove: Coscia	M19.11	Artrosi post-traumatica di altre articolazioni: Area spalla
M13.16	Monoartrite non classificata altrove: Gamba	M19.12	Artrosi post-traumatica di altre articolazioni: Braccio
M13.17	Monoartrite non classificata altrove: Caviglia e piede	M19.13	Artrosi post-traumatica di altre articolazioni: Avambraccio
M13.18	Monoartrite non classificata altrove: Altro	M19.14	Artrosi post-traumatica di altre articolazioni: Mano
M13.19	Monoartrite non classificata altrove: Localizzazione non precisata	M19.15	Artrosi post-traumatica di altre articolazioni: Coscia
M13.80	Altre artriti specificate: Localizzazioni multiple	M19.17	Artrosi post-traumatica di altre articolazioni: Caviglia e piede
M13.81	Altre artriti specificate: Area spalla	M19.18	Artrosi post-traumatica di altre articolazioni: Altro
M13.82	Altre artriti specificate: Braccio	M19.19	Artrosi post-traumatica di altre articolazioni: Localizzazione non precisata
M13.83	Altre artriti specificate: Avambraccio	M19.21	Artrosi secondaria di altre articolazioni: Area spalla
M13.84	Altre artriti specificate: Mano	M19.22	Artrosi secondaria di altre articolazioni: Braccio
M13.85	Altre artriti specificate: Coscia	M19.23	Artrosi secondaria di altre articolazioni: Avambraccio
M13.86	Altre artriti specificate: Gamba	M19.24	Artrosi secondaria di altre articolazioni: Mano
M13.87	Altre artriti specificate: Caviglia e piede	M19.25	Artrosi secondaria di altre articolazioni: Coscia
M13.88	Altre artriti specificate: Altro	M19.27	Artrosi secondaria di altre articolazioni: Caviglia e piede
M13.89	Altre artriti specificate: Localizzazione non precisata	M19.28	Artrosi secondaria di altre articolazioni: Altro
M13.90	Artrite non specificata: Localizzazioni multiple	M19.29	Artrosi secondaria di altre articolazioni: Localizzazione non precisata
M13.91	Artrite non specificata: Area spalla	M19.81	Altra artrosi specificata: Area spalla
M13.92	Artrite non specificata: Braccio	M19.82	Altra artrosi specificata: Braccio
M13.93	Artrite non specificata: Avambraccio	M19.83	Altra artrosi specificata: Avambraccio
M13.94	Artrite non specificata: Mano	M19.84	Altra artrosi specificata: Mano
M13.95	Artrite non specificata: Coscia	M19.85	Altra artrosi specificata: Coscia
M13.96	Artrite non specificata: Gamba	M19.87	Altra artrosi specificata: Caviglia e piede
M13.97	Artrite non specificata: Caviglia e piede	M19.88	Altra artrosi specificata: Altro
M13.98	Artrite non specificata: Altro	M19.89	Altra artrosi specificata: Localizzazione non precisata
M13.99	Artrite non specificata: Localizzazione non precisata	M19.91	Artrosi non specificata: Area spalla
M15.0	(Osteo)artrosi generalizzata primaria	M19.92	Artrosi non specificata: Braccio
M15.1	Noduli di Heberden (con artropatia)	M19.93	Artrosi non specificata: Avambraccio
M15.2	Noduli di Bouchard (con artropatia)	M19.94	Artrosi non specificata: Mano
M15.3	Artrosi secondaria multipla	M19.95	Artrosi non specificata: Coscia
M15.4	(Osteo)artrosi erosiva	M19.97	Artrosi non specificata: Caviglia e piede
M15.8	Altra poliartrosi	M19.98	Artrosi non specificata: Altro
M15.9	Poliartrosi non specificata	M19.99	Artrosi non specificata: Localizzazione non precisata
M16.0	Coxartrosi primaria bilaterale	M24.60	Anchilosi articolare: Localizzazioni multiple
M16.1	Altra coxartrosi primaria	M24.61	Anchilosi articolare: Area spalla
M16.2	Coxartrosi bilaterale da displasia	M24.62	Anchilosi articolare: Braccio
M16.3	Altra coxartrosi displasica	M24.63	Anchilosi articolare: Avambraccio
M16.4	Coxartrosi bilaterale post-traumatica	M24.64	Anchilosi articolare: Mano
M16.5	Altra coxartrosi post-traumatica	M24.65	Anchilosi articolare: Coscia
M16.6	Altra coxartrosi secondaria bilaterale	M24.66	Anchilosi articolare: Gamba
M16.7	Altra coxartrosi secondaria	M24.67	Anchilosi articolare: Caviglia e piede
M16.9	Coxartrosi non specificata	M24.68	Anchilosi articolare: Altro
M17.0	Gonartrosi primaria bilaterale	M24.69	Anchilosi articolare: Localizzazione non precisata
M17.1	Altra gonartrosi primaria	M25.00	Emartrosi: Localizzazioni multiple
M17.2	Gonartrosi post-traumatica bilaterale	M25.01	Emartrosi: Area spalla
M17.3	Altre gonartrosi post-traumatiche	M25.02	Emartrosi: Braccio
M17.4	Altra gonartrosi secondaria bilaterale	M25.03	Emartrosi: Avambraccio
M17.5	Altra gonartrosi secondaria	M25.04	Emartrosi: Mano
M17.9	Gonartrosi non specificata	M25.05	Emartrosi: Coscia
M18.0	Artrosi primaria della prima articolazione carpometacarpica bilaterale (rizartrrosi)	M25.06	Emartrosi: Gamba
M18.1	Altra artrosi primaria della prima articolazione carpometacarpica	M25.07	Emartrosi: Caviglia e piede
M18.2	Artrosi post-traumatica bilaterale della prima articolazione carpometacarpica	M25.08	Emartrosi: Altro
M18.3	Altra artrosi post-traumatica della prima articolazione carpometacarpica	M25.09	Emartrosi: Localizzazione non precisata
M18.4	Altra artrosi secondaria bilaterale della prima articolazione carpometacarpica	M42.00	Osteocondrosi vertebrale giovanile: Localizzazioni multiple della colonna vertebrale
M18.5	Altra artrosi secondaria della prima articolazione carpometacarpica	M42.01	Osteocondrosi vertebrale giovanile: Zona occipito-atlanto-assiale
M18.9	Artrosi, non specificata, della prima articolazione carpometacarpica	M42.02	Osteocondrosi vertebrale giovanile: Zona cervicale
M19.01	Artrosi primaria di altre articolazioni: Area spalla	M42.03	Osteocondrosi vertebrale giovanile: Zona cervicodorsale
M19.02	Artrosi primaria di altre articolazioni: Braccio	M42.04	Osteocondrosi vertebrale giovanile: Zona dorsale
M19.03	Artrosi primaria di altre articolazioni: Avambraccio	M42.05	Osteocondrosi vertebrale giovanile: Zona dorsolombare
M19.04	Artrosi primaria di altre articolazioni: Mano	M42.06	Osteocondrosi vertebrale giovanile: Zona lombare
M19.05	Artrosi primaria di altre articolazioni: Coscia		
M19.07	Artrosi primaria di altre articolazioni: Caviglia e piede		
M19.08	Artrosi primaria di altre articolazioni: Altro		

M42.07	Osteocondrosi vertebrale giovanile: Zona lombosacrale	M80.14	Osteoporosi post-ovariectomia con frattura patologica: Mano
M42.08	Osteocondrosi vertebrale giovanile: Zona sacrale e sacrococcigea	M80.15	Osteoporosi post-ovariectomia con frattura patologica: Coscia
M42.09	Osteocondrosi vertebrale giovanile: Zona non precisata	M80.16	Osteoporosi post-ovariectomia con frattura patologica: Gamba
M42.10	Osteocondrosi vertebrale dell'adulto: Localizzazioni multiple della colonna vertebrale	M80.17	Osteoporosi post-ovariectomia con frattura patologica: Caviglia e piede
M42.11	Osteocondrosi vertebrale dell'adulto: Zona occipito-atlanto-assiale	M80.18	Osteoporosi post-ovariectomia con frattura patologica: Altro
M42.12	Osteocondrosi vertebrale dell'adulto: Zona cervicale	M80.19	Osteoporosi post-ovariectomia con frattura patologica: Localizzazione non precisata
M42.13	Osteocondrosi vertebrale dell'adulto: Zona cervicodorsale	M80.20	Osteoporosi da inattività con frattura patologica: Localizzazioni multiple
M42.14	Osteocondrosi vertebrale dell'adulto: Zona dorsale	M80.21	Osteoporosi da inattività con frattura patologica: Area spalla
M42.15	Osteocondrosi vertebrale dell'adulto: Zona dorsolombare	M80.22	Osteoporosi da inattività con frattura patologica: Braccio
M42.16	Osteocondrosi vertebrale dell'adulto: Zona lombare	M80.23	Osteoporosi da inattività con frattura patologica: Avambraccio
M42.17	Osteocondrosi vertebrale dell'adulto: Zona lombosacrale	M80.24	Osteoporosi da inattività con frattura patologica: Mano
M42.18	Osteocondrosi vertebrale dell'adulto: Zona sacrale e sacrococcigea	M80.25	Osteoporosi da inattività con frattura patologica: Coscia
M42.19	Osteocondrosi vertebrale dell'adulto: Zona non precisata	M80.26	Osteoporosi da inattività con frattura patologica: Gamba
M42.90	Osteocondrosi vertebrale non specificata: Localizzazioni multiple della colonna vertebrale	M80.27	Osteoporosi da inattività con frattura patologica: Caviglia e piede
M42.91	Osteocondrosi vertebrale non specificata: Zona occipito-atlanto-assiale	M80.28	Osteoporosi da inattività con frattura patologica: Altro
M42.92	Osteocondrosi vertebrale non specificata: Zona cervicale	M80.29	Osteoporosi da inattività con frattura patologica: Localizzazione non precisata
M42.93	Osteocondrosi vertebrale non specificata: Zona cervicodorsale	M80.30	Osteoporosi da malassorbimento post-chirurgico con frattura patologica: Localizzazioni multiple
M42.94	Osteocondrosi vertebrale non specificata: Zona dorsale	M80.31	Osteoporosi da malassorbimento post-chirurgico con frattura patologica: Area spalla
M42.95	Osteocondrosi vertebrale non specificata: Zona dorsolombare	M80.32	Osteoporosi da malassorbimento post-chirurgico con frattura patologica: Braccio
M42.96	Osteocondrosi vertebrale non specificata: Zona lombare	M80.33	Osteoporosi da malassorbimento post-chirurgico con frattura patologica: Avambraccio
M42.97	Osteocondrosi vertebrale non specificata: Zona lombosacrale	M80.34	Osteoporosi da malassorbimento post-chirurgico con frattura patologica: Mano
M42.98	Osteocondrosi vertebrale non specificata: Zona sacrale e sacrococcigea	M80.35	Osteoporosi da malassorbimento post-chirurgico con frattura patologica: Coscia
M42.99	Osteocondrosi vertebrale non specificata: Zona non precisata	M80.36	Osteoporosi da malassorbimento post-chirurgico con frattura patologica: Gamba
M80.00	Osteoporosi post-menopausale con frattura patologica: Localizzazioni multiple	M80.37	Osteoporosi da malassorbimento post-chirurgico con frattura patologica: Caviglia e piede
M80.01	Osteoporosi post-menopausale con frattura patologica: Area spalla	M80.38	Osteoporosi da malassorbimento post-chirurgico con frattura patologica: Altro
M80.02	Osteoporosi post-menopausale con frattura patologica: Braccio	M80.39	Osteoporosi da malassorbimento post-chirurgico con frattura patologica: Localizzazione non precisata
M80.03	Osteoporosi post-menopausale con frattura patologica: Avambraccio	M80.40	Osteoporosi indotta da farmaci con frattura patologica: Localizzazioni multiple
M80.04	Osteoporosi post-menopausale con frattura patologica: Mano	M80.41	Osteoporosi indotta da farmaci con frattura patologica: Area spalla
M80.05	Osteoporosi post-menopausale con frattura patologica: Coscia	M80.42	Osteoporosi indotta da farmaci con frattura patologica: Braccio
M80.06	Osteoporosi post-menopausale con frattura patologica: Gamba	M80.43	Osteoporosi indotta da farmaci con frattura patologica: Avambraccio
M80.07	Osteoporosi post-menopausale con frattura patologica: Caviglia e piede	M80.44	Osteoporosi indotta da farmaci con frattura patologica: Mano
M80.08	Osteoporosi post-menopausale con frattura patologica: Altro	M80.45	Osteoporosi indotta da farmaci con frattura patologica: Coscia
M80.09	Osteoporosi post-menopausale con frattura patologica: Localizzazione non precisata	M80.46	Osteoporosi indotta da farmaci con frattura patologica: Gamba
M80.10	Osteoporosi post-ovariectomia con frattura patologica: Localizzazioni multiple	M80.47	Osteoporosi indotta da farmaci con frattura patologica: Caviglia e piede
M80.11	Osteoporosi post-ovariectomia con frattura patologica: Area spalla	M80.48	Osteoporosi indotta da farmaci con frattura patologica: Altro
M80.12	Osteoporosi post-ovariectomia con frattura patologica: Braccio		
M80.13	Osteoporosi post-ovariectomia con frattura patologica: Avambraccio		

M80.49	Osteoporosi indotta da farmaci con frattura patologica: Localizzazione non precisata	M81.14	Osteoporosi post-ovariectomia: Mano
M80.50	Osteoporosi idiopatica con frattura patologica: Localizzazioni multiple	M81.15	Osteoporosi post-ovariectomia: Coscia
M80.51	Osteoporosi idiopatica con frattura patologica: Area spalla	M81.16	Osteoporosi post-ovariectomia: Gamba
M80.52	Osteoporosi idiopatica con frattura patologica: Braccio	M81.17	Osteoporosi post-ovariectomia: Caviglia e piede
M80.53	Osteoporosi idiopatica con frattura patologica: Avambraccio	M81.18	Osteoporosi post-ovariectomia: Altro
M80.54	Osteoporosi idiopatica con frattura patologica: Mano	M81.19	Osteoporosi post-ovariectomia: Localizzazione non precisata
M80.55	Osteoporosi idiopatica con frattura patologica: Coscia	M81.20	Osteoporosi da inattività: Localizzazioni multiple
M80.56	Osteoporosi idiopatica con frattura patologica: Gamba	M81.21	Osteoporosi da inattività: Area spalla
M80.57	Osteoporosi idiopatica con frattura patologica: Caviglia e piede	M81.22	Osteoporosi da inattività: Braccio
M80.58	Osteoporosi idiopatica con frattura patologica: Altro	M81.23	Osteoporosi da inattività: Avambraccio
M80.59	Osteoporosi idiopatica con frattura patologica: Localizzazione non precisata	M81.24	Osteoporosi da inattività: Mano
M80.80	Altra osteoporosi con frattura patologica: Localizzazioni multiple	M81.25	Osteoporosi da inattività: Coscia
M80.81	Altra osteoporosi con frattura patologica: Area spalla	M81.26	Osteoporosi da inattività: Gamba
M80.82	Altra osteoporosi con frattura patologica: Braccio	M81.27	Osteoporosi da inattività: Caviglia e piede
M80.83	Altra osteoporosi con frattura patologica: Avambraccio	M81.28	Osteoporosi da inattività: Altro
M80.84	Altra osteoporosi con frattura patologica: Mano	M81.29	Osteoporosi da inattività: Localizzazione non precisata
M80.85	Altra osteoporosi con frattura patologica: Coscia	M81.30	Osteoporosi da malassorbimento post-chirurgico: Localizzazioni multiple
M80.86	Altra osteoporosi con frattura patologica: Gamba	M81.31	Osteoporosi da malassorbimento post-chirurgico: Area spalla
M80.87	Altra osteoporosi con frattura patologica: Caviglia e piede	M81.32	Osteoporosi da malassorbimento post-chirurgico: Braccio
M80.88	Altra osteoporosi con frattura patologica: Altro	M81.33	Osteoporosi da malassorbimento post-chirurgico: Avambraccio
M80.89	Altra osteoporosi con frattura patologica: Localizzazione non precisata	M81.34	Osteoporosi da malassorbimento post-chirurgico: Mano
M80.90	Osteoporosi con frattura patologica, non specificata: Localizzazioni multiple	M81.35	Osteoporosi da malassorbimento post-chirurgico: Coscia
M80.91	Osteoporosi con frattura patologica, non specificata: Area spalla	M81.36	Osteoporosi da malassorbimento post-chirurgico: Gamba
M80.92	Osteoporosi con frattura patologica, non specificata: Braccio	M81.37	Osteoporosi da malassorbimento post-chirurgico: Caviglia e piede
M80.93	Osteoporosi con frattura patologica, non specificata: Avambraccio	M81.38	Osteoporosi da malassorbimento post-chirurgico: Altro
M80.94	Osteoporosi con frattura patologica, non specificata: Mano	M81.39	Osteoporosi da malassorbimento post-chirurgico: Localizzazione non precisata
M80.95	Osteoporosi con frattura patologica, non specificata: Coscia	M81.40	Osteoporosi indotta da farmaco: Localizzazioni multiple
M80.96	Osteoporosi con frattura patologica, non specificata: Gamba	M81.41	Osteoporosi indotta da farmaco: Area spalla
M80.97	Osteoporosi con frattura patologica, non specificata: Caviglia e piede	M81.42	Osteoporosi indotta da farmaco: Braccio
M80.98	Osteoporosi con frattura patologica, non specificata: Altro	M81.43	Osteoporosi indotta da farmaco: Avambraccio
M80.99	Osteoporosi con frattura patologica, non specificata: Localizzazione non precisata	M81.44	Osteoporosi indotta da farmaco: Mano
M81.00	Osteoporosi post-menopausale: Localizzazioni multiple	M81.45	Osteoporosi indotta da farmaco: Coscia
M81.01	Osteoporosi post-menopausale: Area spalla	M81.46	Osteoporosi indotta da farmaco: Gamba
M81.02	Osteoporosi post-menopausale: Braccio	M81.47	Osteoporosi indotta da farmaco: Caviglia e piede
M81.03	Osteoporosi post-menopausale: Avambraccio	M81.48	Osteoporosi indotta da farmaco: Altro
M81.04	Osteoporosi post-menopausale: Mano	M81.49	Osteoporosi indotta da farmaco: Localizzazione non precisata
M81.05	Osteoporosi post-menopausale: Coscia	M81.50	Osteoporosi idiopatica: Localizzazioni multiple
M81.06	Osteoporosi post-menopausale: Gamba	M81.51	Osteoporosi idiopatica: Area spalla
M81.07	Osteoporosi post-menopausale: Caviglia e piede	M81.52	Osteoporosi idiopatica: Braccio
M81.08	Osteoporosi post-menopausale: Altro	M81.53	Osteoporosi idiopatica: Avambraccio
M81.09	Osteoporosi post-menopausale: Localizzazione non precisata	M81.54	Osteoporosi idiopatica: Mano
M81.10	Osteoporosi post-ovariectomia: Localizzazioni multiple	M81.55	Osteoporosi idiopatica: Coscia
M81.11	Osteoporosi post-ovariectomia: Area spalla	M81.56	Osteoporosi idiopatica: Gamba
M81.12	Osteoporosi post-ovariectomia: Braccio	M81.57	Osteoporosi idiopatica: Caviglia e piede
M81.13	Osteoporosi post-ovariectomia: Avambraccio	M81.58	Osteoporosi idiopatica: Altro
		M81.59	Osteoporosi idiopatica: Localizzazione non precisata
		M81.60	Osteoporosi localizzata [Lequesne]: Localizzazioni multiple
		M81.65	Osteoporosi localizzata [Lequesne]: Coscia
		M81.66	Osteoporosi localizzata [Lequesne]: Gamba
		M81.67	Osteoporosi localizzata [Lequesne]: Caviglia e piede
		M81.69	Osteoporosi localizzata [Lequesne]: Localizzazione non precisata
		M81.80	Altra osteoporosi: Localizzazioni multiple
		M81.81	Altra osteoporosi: Area spalla
		M81.82	Altra osteoporosi: Braccio
		M81.83	Altra osteoporosi: Avambraccio

M81.84	Altra osteoporosi: Mano	M83.40	Malattia delle ossa da alluminio: Localizzazioni multiple
M81.85	Altra osteoporosi: Coscia	M83.41	Malattia delle ossa da alluminio: Area spalla
M81.86	Altra osteoporosi: Gamba	M83.42	Malattia delle ossa da alluminio: Braccio
M81.87	Altra osteoporosi: Caviglia e piede	M83.43	Malattia delle ossa da alluminio: Avambraccio
M81.88	Altra osteoporosi: Altro	M83.44	Malattia delle ossa da alluminio: Mano
M81.89	Altra osteoporosi: Localizzazione non precisata	M83.45	Malattia delle ossa da alluminio: Coscia
M81.90	Osteoporosi non specificata: Localizzazioni multiple	M83.46	Malattia delle ossa da alluminio: Gamba
M81.91	Osteoporosi non specificata: Area spalla	M83.47	Malattia delle ossa da alluminio: Caviglia e piede
M81.92	Osteoporosi non specificata: Braccio	M83.48	Malattia delle ossa da alluminio: Altro
M81.93	Osteoporosi non specificata: Avambraccio	M83.49	Malattia delle ossa da alluminio: Localizzazione non precisata
M81.94	Osteoporosi non specificata: Mano	M83.50	Altra osteomalacia farmacoindotta dell'adulto: Localizzazioni multiple
M81.95	Osteoporosi non specificata: Coscia	M83.51	Altra osteomalacia farmacoindotta dell'adulto: Area spalla
M81.96	Osteoporosi non specificata: Gamba	M83.52	Altra osteomalacia farmacoindotta dell'adulto: Braccio
M81.97	Osteoporosi non specificata: Caviglia e piede	M83.53	Altra osteomalacia farmacoindotta dell'adulto: Avambraccio
M81.98	Osteoporosi non specificata: Altro	M83.54	Altra osteomalacia farmacoindotta dell'adulto: Mano
M81.99	Osteoporosi non specificata: Localizzazione non precisata	M83.55	Altra osteomalacia farmacoindotta dell'adulto: Coscia
M83.00	Osteomalacia puerperale: Localizzazioni multiple	M83.56	Altra osteomalacia farmacoindotta dell'adulto: Gamba
M83.01	Osteomalacia puerperale: Area spalla	M83.57	Altra osteomalacia farmacoindotta dell'adulto: Caviglia e piede
M83.02	Osteomalacia puerperale: Braccio	M83.58	Altra osteomalacia farmacoindotta dell'adulto: Altro
M83.03	Osteomalacia puerperale: Avambraccio	M83.59	Altra osteomalacia farmacoindotta dell'adulto: Localizzazione non precisata
M83.04	Osteomalacia puerperale: Mano	M83.80	Altra osteomalacia dell'adulto: Localizzazioni multiple
M83.05	Osteomalacia puerperale: Coscia	M83.81	Altra osteomalacia dell'adulto: Area spalla
M83.06	Osteomalacia puerperale: Gamba	M83.82	Altra osteomalacia dell'adulto: Braccio
M83.07	Osteomalacia puerperale: Caviglia e piede	M83.83	Altra osteomalacia dell'adulto: Avambraccio
M83.08	Osteomalacia puerperale: Altro	M83.84	Altra osteomalacia dell'adulto: Mano
M83.09	Osteomalacia puerperale: Localizzazione non precisata	M83.85	Altra osteomalacia dell'adulto: Coscia
M83.10	Osteomalacia senile: Localizzazioni multiple	M83.86	Altra osteomalacia dell'adulto: Gamba
M83.11	Osteomalacia senile: Area spalla	M83.87	Altra osteomalacia dell'adulto: Caviglia e piede
M83.12	Osteomalacia senile: Braccio	M83.88	Altra osteomalacia dell'adulto: Altro
M83.13	Osteomalacia senile: Avambraccio	M83.89	Altra osteomalacia dell'adulto: Localizzazione non precisata
M83.14	Osteomalacia senile: Mano	M83.90	Osteomalacia dell'adulto non specificata: Localizzazioni multiple
M83.15	Osteomalacia senile: Coscia	M83.91	Osteomalacia dell'adulto non specificata: Area spalla
M83.16	Osteomalacia senile: Gamba	M83.92	Osteomalacia dell'adulto non specificata: Braccio
M83.17	Osteomalacia senile: Caviglia e piede	M83.93	Osteomalacia dell'adulto non specificata: Avambraccio
M83.18	Osteomalacia senile: Altro	M83.94	Osteomalacia dell'adulto non specificata: Mano
M83.19	Osteomalacia senile: Localizzazione non precisata	M83.95	Osteomalacia dell'adulto non specificata: Coscia
M83.20	Osteomalacia dell'adulto da malassorbimento: Localizzazioni multiple	M83.96	Osteomalacia dell'adulto non specificata: Gamba
M83.21	Osteomalacia dell'adulto da malassorbimento: Area spalla	M83.97	Osteomalacia dell'adulto non specificata: Caviglia e piede
M83.22	Osteomalacia dell'adulto da malassorbimento: Braccio	M83.98	Osteomalacia dell'adulto non specificata: Altro
M83.23	Osteomalacia dell'adulto da malassorbimento: Avambraccio	M83.99	Osteomalacia dell'adulto non specificata: Localizzazione non precisata
M83.24	Osteomalacia dell'adulto da malassorbimento: Mano	M85.00	Displasia fibrosa (monostotica): Localizzazioni multiple
M83.25	Osteomalacia dell'adulto da malassorbimento: Coscia	M85.01	Displasia fibrosa (monostotica): Area spalla
M83.26	Osteomalacia dell'adulto da malassorbimento: Gamba	M85.02	Displasia fibrosa (monostotica): Braccio
M83.27	Osteomalacia dell'adulto da malassorbimento: Caviglia e piede	M85.03	Displasia fibrosa (monostotica): Avambraccio
M83.28	Osteomalacia dell'adulto da malassorbimento: Altro	M85.04	Displasia fibrosa (monostotica): Mano
M83.29	Osteomalacia dell'adulto da malassorbimento: Localizzazione non precisata	M85.05	Displasia fibrosa (monostotica): Coscia
M83.30	Osteomalacia dell'adulto da malnutrizione: Localizzazioni multiple	M85.06	Displasia fibrosa (monostotica): Gamba
M83.31	Osteomalacia dell'adulto da malnutrizione: Area spalla	M85.07	Displasia fibrosa (monostotica): Caviglia e piede
M83.32	Osteomalacia dell'adulto da malnutrizione: Braccio	M85.08	Displasia fibrosa (monostotica): Altro
M83.33	Osteomalacia dell'adulto da malnutrizione: Avambraccio	M85.09	Displasia fibrosa (monostotica): Localizzazione non precisata
M83.34	Osteomalacia dell'adulto da malnutrizione: Mano	M85.30	Osteite condensante: Localizzazioni multiple
M83.35	Osteomalacia dell'adulto da malnutrizione: Coscia	M85.31	Osteite condensante: Area spalla
M83.36	Osteomalacia dell'adulto da malnutrizione: Gamba	M85.32	Osteite condensante: Braccio
M83.37	Osteomalacia dell'adulto da malnutrizione: Caviglia e piede	M85.33	Osteite condensante: Avambraccio
M83.38	Osteomalacia dell'adulto da malnutrizione: Altro		
M83.39	Osteomalacia dell'adulto da malnutrizione: Localizzazione non precisata		

M85.34	Osteite condensante: Mano	M88.96	Malattia di Paget delle ossa, non specificata: Gamba
M85.35	Osteite condensante: Coscia	M88.97	Malattia di Paget delle ossa, non specificata: Caviglia e piede
M85.36	Osteite condensante: Gamba		
M85.37	Osteite condensante: Caviglia e piede	M88.98	Malattia di Paget delle ossa, non specificata: Altro
M85.38	Osteite condensante: Altro	M88.99	Malattia di Paget delle ossa, non specificata: Localizzazione non precisata
M85.39	Osteite condensante: Localizzazione non precisata		
M85.40	Cisti ossea solitaria: Localizzazioni multiple	M89.40	Altre osteoartropatie ipertrofiche: Localizzazioni multiple
M85.41	Cisti ossea solitaria: Area spalla		
M85.42	Cisti ossea solitaria: Braccio	M89.41	Altre osteoartropatie ipertrofiche: Area spalla
M85.43	Cisti ossea solitaria: Avambraccio	M89.42	Altre osteoartropatie ipertrofiche: Braccio
M85.44	Cisti ossea solitaria: Mano	M89.43	Altre osteoartropatie ipertrofiche: Avambraccio
M85.45	Cisti ossea solitaria: Coscia	M89.44	Altre osteoartropatie ipertrofiche: Mano
M85.46	Cisti ossea solitaria: Gamba	M89.45	Altre osteoartropatie ipertrofiche: Coscia
M85.47	Cisti ossea solitaria: Caviglia e piede	M89.46	Altre osteoartropatie ipertrofiche: Gamba
M85.48	Cisti ossea solitaria: Altro	M89.47	Altre osteoartropatie ipertrofiche: Caviglia e piede
M85.49	Cisti ossea solitaria: Localizzazione non precisata	M89.48	Altre osteoartropatie ipertrofiche: Altro
M85.50	Cisti ossea aneurismatica: Localizzazioni multiple	M89.49	Altre osteoartropatie ipertrofiche: Localizzazione non precisata
M85.51	Cisti ossea aneurismatica: Area spalla		
M85.52	Cisti ossea aneurismatica: Braccio	M91.0	Osteocondrosi giovanile della pelvi
M85.53	Cisti ossea aneurismatica: Avambraccio	M91.1	Osteocondrosi giovanile della testa del femore [Legg-Calvé-Perthes]
M85.54	Cisti ossea aneurismatica: Mano		
M85.55	Cisti ossea aneurismatica: Coscia	M91.2	Coxa plana
M85.56	Cisti ossea aneurismatica: Gamba	M91.3	Pseudocoxalgia
M85.57	Cisti ossea aneurismatica: Caviglia e piede	M91.8	Altra osteocondrosi giovanile dell'anca e della pelvi
M85.58	Cisti ossea aneurismatica: Altro	M91.9	Osteocondrosi giovanile dell'anca e della pelvi, non specificata
M85.59	Cisti ossea aneurismatica: Localizzazione non precisata		
M85.60	Altra cisti ossea: Localizzazioni multiple	M92.0	Osteocondrosi giovanile dell'omero
M85.61	Altra cisti ossea: Area spalla	M92.1	Osteocondrosi giovanile del radio e dell'ulna
M85.62	Altra cisti ossea: Braccio	M92.2	Osteocondrosi giovanile della mano
M85.63	Altra cisti ossea: Avambraccio	M92.3	Altre osteocondrosi giovanili dell'arto superiore
M85.64	Altra cisti ossea: Mano	M92.4	Osteocondrosi giovanile della rotula
M85.65	Altra cisti ossea: Coscia	M92.5	Osteocondrosi giovanile di tibia e perone
M85.66	Altra cisti ossea: Gamba	M92.6	Osteocondrosi giovanile del tarso
M85.67	Altra cisti ossea: Caviglia e piede	M92.7	Osteocondrosi giovanile del metatarso
M85.68	Altra cisti ossea: Altro	M92.8	Altra osteocondrosi giovanile specificata
M85.69	Altra cisti ossea: Localizzazione non precisata	M92.9	Osteocondrosi giovanile non specificata
M87.00	Necrosi idiopatica asettica dell' osso: Localizzazioni multiple	M93.0	Epifisiolisi femorale prossimale (non traumatica)
		M93.1	Malattia di Kienböck dell'adulto
M87.01	Necrosi idiopatica asettica dell' osso: Area spalla	M93.20	Osteocondrite dissecante: Localizzazioni multiple
M87.02	Necrosi idiopatica asettica dell' osso: Braccio	M93.21	Osteocondrite dissecante: Area spalla
M87.03	Necrosi idiopatica asettica dell' osso: Avambraccio	M93.22	Osteocondrite dissecante: Braccio
M87.04	Necrosi idiopatica asettica dell' osso: Mano	M93.23	Osteocondrite dissecante: Avambraccio
M87.05	Necrosi idiopatica asettica dell' osso: Coscia	M93.24	Osteocondrite dissecante: Mano
M87.06	Necrosi idiopatica asettica dell' osso: Gamba	M93.25	Osteocondrite dissecante: Coscia
M87.07	Necrosi idiopatica asettica dell' osso: Caviglia e piede	M93.26	Osteocondrite dissecante: Gamba
M87.08	Necrosi idiopatica asettica dell' osso: Altro	M93.27	Osteocondrite dissecante: Caviglia e piede
M87.09	Necrosi idiopatica asettica dell' osso: Localizzazione non precisata	M93.28	Osteocondrite dissecante: Altro
		M93.29	Osteocondrite dissecante: Localizzazione non precisata
M88.0	Malattia di Paget del cranio	M93.80	Altre osteocondropatie specificate: Localizzazioni multiple
M88.80	Malattia di Paget di altre ossa: Localizzazioni multiple		
M88.81	Malattia di Paget di altre ossa: Area spalla	M93.81	Altre osteocondropatie specificate: Area spalla
M88.82	Malattia di Paget di altre ossa: Braccio	M93.82	Altre osteocondropatie specificate: Braccio
M88.83	Malattia di Paget di altre ossa: Avambraccio	M93.83	Altre osteocondropatie specificate: Avambraccio
M88.84	Malattia di Paget di altre ossa: Mano	M93.84	Altre osteocondropatie specificate: Mano
M88.85	Malattia di Paget di altre ossa: Coscia	M93.85	Altre osteocondropatie specificate: Coscia
M88.86	Malattia di Paget di altre ossa: Gamba	M93.86	Altre osteocondropatie specificate: Gamba
M88.87	Malattia di Paget di altre ossa: Caviglia e piede	M93.87	Altre osteocondropatie specificate: Caviglia e piede
M88.88	Malattia di Paget di altre ossa: Altro	M93.88	Altre osteocondropatie specificate: Altro
M88.89	Malattia di Paget di altre ossa: Localizzazione non precisata	M93.89	Altre osteocondropatie specificate: Localizzazione non precisata
M88.90	Malattia di Paget delle ossa, non specificata: Localizzazioni multiple	M93.9	Osteocondropatie non specificate
M88.91	Malattia di Paget delle ossa, non specificata: Area spalla	M94.20	Condromalacia: Localizzazioni multiple
M88.92	Malattia di Paget delle ossa, non specificata: Braccio	M94.21	Condromalacia: Area spalla
M88.93	Malattia di Paget delle ossa, non specificata: Avambraccio	M94.22	Condromalacia: Braccio
		M94.23	Condromalacia: Avambraccio
		M94.24	Condromalacia: Mano
		M94.25	Condromalacia: Coscia
M88.94	Malattia di Paget delle ossa, non specificata: Mano	M94.26	Condromalacia: Gamba
M88.95	Malattia di Paget delle ossa, non specificata: Coscia	M94.27	Condromalacia: Caviglia e piede
		M94.28	Condromalacia: Altro
		M94.29	Condromalacia: Localizzazione non precisata

ADRG I71**Malattie di muscoli e tendini o distorsioni, stiramenti e lussazioni di anca, bacino e coscia, più di un giorno di degenza**

Diagnosi principale nella tabella I71-1

DRG I71A**Malattie di muscoli e tendini o distorsione, stiramento con CC estremamente gravi o lussazione di anca, bacino e coscia, età < 16 anni, più di un giorno di degenza**

Diagnosi principale nella tabella I71-2 o Età < 16 anni o PCCL > 3

DRG I71B**Malattie di muscoli e tendini o distorsione, stiramento, età > 15 anni, più di un giorno di degenza****Diagnosi I71-1**

M25.10	Fistola articolare: Localizzazioni multiple	M25.96	Disturbo articolare non specificato: Gamba
M25.11	Fistola articolare: Area spalla	M25.97	Disturbo articolare non specificato: Caviglia e piede
M25.12	Fistola articolare: Braccio	M25.99	Disturbo articolare non specificato: Localizzazione non precisata
M25.13	Fistola articolare: Avambraccio	M60.80	Altra miosite: Localizzazioni multiple
M25.14	Fistola articolare: Mano	M60.81	Altra miosite: Area spalla
M25.15	Fistola articolare: Coscia	M60.82	Altra miosite: Braccio
M25.16	Fistola articolare: Gamba	M60.83	Altra miosite: Avambraccio
M25.17	Fistola articolare: Caviglia e piede	M60.84	Altra miosite: Mano
M25.18	Fistola articolare: Altro	M60.85	Altra miosite: Coscia
M25.19	Fistola articolare: Localizzazione non precisata	M60.86	Altra miosite: Gamba
M25.50	Dolore articolare: Localizzazioni multiple	M60.87	Altra miosite: Caviglia e piede
M25.51	Dolore articolare: Area spalla	M60.88	Altra miosite: Altro
M25.52	Dolore articolare: Braccio	M60.89	Altra miosite: Localizzazione non precisata
M25.53	Dolore articolare: Avambraccio	M60.90	Miosite non specificata: Localizzazioni multiple
M25.54	Dolore articolare: Mano	M60.91	Miosite non specificata: Area spalla
M25.55	Dolore articolare: Coscia	M60.92	Miosite non specificata: Braccio
M25.56	Dolore articolare: Gamba	M60.93	Miosite non specificata: Avambraccio
M25.57	Dolore articolare: Caviglia e piede	M60.94	Miosite non specificata: Mano
M25.58	Dolore articolare: Altro	M60.95	Miosite non specificata: Coscia
M25.59	Dolore articolare: Localizzazione non precisata	M60.96	Miosite non specificata: Gamba
M25.60	Rigidità articolare non classificata altrove: Localizzazioni multiple	M60.97	Miosite non specificata: Caviglia e piede
M25.61	Rigidità articolare non classificata altrove: Area spalla	M60.98	Miosite non specificata: Altro
M25.62	Rigidità articolare non classificata altrove: Braccio	M60.99	Miosite non specificata: Localizzazione non precisata
M25.63	Rigidità articolare non classificata altrove: Avambraccio	M62.40	Contrattura muscolare: Localizzazioni multiple
M25.64	Rigidità articolare non classificata altrove: Mano	M62.41	Contrattura muscolare: Area spalla
M25.65	Rigidità articolare non classificata altrove: Coscia	M62.42	Contrattura muscolare: Braccio
M25.66	Rigidità articolare non classificata altrove: Gamba	M62.43	Contrattura muscolare: Avambraccio
M25.67	Rigidità articolare non classificata altrove: Caviglia e piede	M62.44	Contrattura muscolare: Mano
M25.68	Rigidità articolare non classificata altrove: Altro	M62.45	Contrattura muscolare: Coscia
M25.69	Rigidità articolare non classificata altrove: Localizzazione non precisata	M62.46	Contrattura muscolare: Gamba
M25.80	Altri disturbi articolari specificati: Localizzazioni multiple	M62.47	Contrattura muscolare: Caviglia e piede
M25.81	Altri disturbi articolari specificati: Area spalla	M62.48	Contrattura muscolare: Altro
M25.82	Altri disturbi articolari specificati: Braccio	M62.49	Contrattura muscolare: Localizzazione non precisata
M25.83	Altri disturbi articolari specificati: Avambraccio	M79.10	Mialgia: Localizzazioni multiple
M25.84	Altri disturbi articolari specificati: Mano	M79.11	Mialgia: Area spalla
M25.85	Altri disturbi articolari specificati: Coscia	M79.12	Mialgia: Braccio
M25.86	Altri disturbi articolari specificati: Gamba	M79.13	Mialgia: Avambraccio
M25.87	Altri disturbi articolari specificati: Caviglia e piede	M79.14	Mialgia: Mano
M25.88	Altri disturbi articolari specificati: Altro	M79.15	Mialgia: Coscia
M25.89	Altri disturbi articolari specificati: Localizzazione non precisata	M79.16	Mialgia: Gamba
M25.90	Disturbo articolare non specificato: Localizzazioni multiple	M79.17	Mialgia: Caviglia e piede
M25.91	Disturbo articolare non specificato: Area spalla	M79.18	Mialgia: Altro
M25.92	Disturbo articolare non specificato: Braccio	M79.19	Mialgia: Localizzazione non precisata
M25.93	Disturbo articolare non specificato: Avambraccio	M79.60	Algia degli arti: Localizzazioni multiple
M25.94	Disturbo articolare non specificato: Mano	M79.61	Algia degli arti: Area spalla
M25.95	Disturbo articolare non specificato: Coscia	M79.62	Algia degli arti: Braccio
		M79.63	Algia degli arti: Avambraccio
		M79.64	Algia degli arti: Mano
		M79.65	Algia degli arti: Coscia
		M79.66	Algia degli arti: Gamba
		M79.67	Algia degli arti: Caviglia e piede
		M79.69	Algia degli arti: Localizzazione non precisata

M79.80	Altri disturbi specificati dei tessuti molli: Localizzazioni multiple	M79.99	Disturbo dei tessuti molli non specificato: Localizzazione non precisata
M79.81	Altri disturbi specificati dei tessuti molli: Area spalla	R25.2	Crampo e spasmo
M79.82	Altri disturbi specificati dei tessuti molli: Braccio	R26.2	Difficoltà alla deambulazione non classificata altrove
M79.83	Altri disturbi specificati dei tessuti molli: Avambraccio	R29.4	Click dell'anca
M79.84	Altri disturbi specificati dei tessuti molli: Mano	S73.00	Lussazione dell'anca: Non specificata
M79.85	Altri disturbi specificati dei tessuti molli: Coscia	S73.01	Lussazione dell'anca: Posteriore
M79.86	Altri disturbi specificati dei tessuti molli: Gamba	S73.02	Lussazione dell'anca: Anteriore
M79.87	Altri disturbi specificati dei tessuti molli: Caviglia e piede	S73.08	Lussazione dell'anca: Altro
M79.88	Altri disturbi specificati dei tessuti molli: Altro	S73.10	Distorsione e distrazione dell'anca: Parte non specificata
M79.89	Altri disturbi specificati dei tessuti molli: Localizzazione non precisata	S73.11	Distorsione e distrazione dell'anca: (Legamento) ileofemorale
M79.90	Disturbo dei tessuti molli non specificato: Localizzazioni multiple	S73.12	Distorsione e distrazione dell'anca: (Legamento) ischiocapsulare
M79.91	Disturbo dei tessuti molli non specificato: Area spalla	S73.18	Distorsione e distrazione dell'anca: Altre parti
M79.92	Disturbo dei tessuti molli non specificato: Braccio	S76.0	Traumatismo di muscolo e di tendine dell'anca
M79.93	Disturbo dei tessuti molli non specificato: Avambraccio	S76.1	Traumatismo muscolare e tendineo del quadricipite
M79.94	Disturbo dei tessuti molli non specificato: Mano	S76.2	Traumatismo muscolare e tendineo degli adduttore della coscia
M79.95	Disturbo dei tessuti molli non specificato: Coscia	S76.3	Traumatismo muscolare e tendineo del gruppo muscolare posteriore a livello della coscia
M79.96	Disturbo dei tessuti molli non specificato: Gamba	S76.4	Traumatismo di altri e non specificati muscoli e tendini a livello della coscia
M79.97	Disturbo dei tessuti molli non specificato: Caviglia e piede	S76.7	Traumatismo di multipli muscoli e tendini a livello dell'anca e della coscia
M79.98	Disturbo dei tessuti molli non specificato: Altro		

Diagnosi I71-2

S73.00	Lussazione dell'anca: Non specificata	S73.02	Lussazione dell'anca: Anteriore
S73.01	Lussazione dell'anca: Posteriore	S73.08	Lussazione dell'anca: Altro

ADRG I72**Tendinite, miosite e borsite con CC gravi, più di un giorno di degenza**

Diagnosi principale nella tabella I72-1 e PCCL > 2

DRG I72Z**Tendinite, miosite e borsite con CC gravi, più di un giorno di degenza****Diagnosi I72-1**

M24.20	Disturbi dei legamenti: Localizzazioni multiple	M60.17	Miosite interstiziale: Caviglia e piede
M24.21	Disturbi dei legamenti: Area spalla	M60.18	Miosite interstiziale: Altro
M24.22	Disturbi dei legamenti: Braccio	M60.19	Miosite interstiziale: Localizzazione non precisata
M24.23	Disturbi dei legamenti: Avambraccio	M60.20	Granuloma da corpo estraneo dei tessuti molli non classificato altrove: Localizzazioni multiple
M24.24	Disturbi dei legamenti: Mano	M60.21	Granuloma da corpo estraneo dei tessuti molli non classificato altrove: Area spalla
M24.25	Disturbi dei legamenti: Coscia	M60.22	Granuloma da corpo estraneo dei tessuti molli non classificato altrove: Braccio
M24.27	Disturbi dei legamenti: Caviglia e piede	M60.23	Granuloma da corpo estraneo dei tessuti molli non classificato altrove: Avambraccio
M24.28	Disturbi dei legamenti: Altro	M60.24	Granuloma da corpo estraneo dei tessuti molli non classificato altrove: Mano
M24.29	Disturbi dei legamenti: Localizzazione non precisata	M60.25	Granuloma da corpo estraneo dei tessuti molli non classificato altrove: Coscia
M35.4	Fascite diffusa (eosinofila)	M60.26	Granuloma da corpo estraneo dei tessuti molli non classificato altrove: Gamba
M35.7	Sindrome di ipermobilità	M60.27	Granuloma da corpo estraneo dei tessuti molli non classificato altrove: Caviglia e piede
M60.00	Miosite infettiva: Localizzazioni multiple	M60.28	Granuloma da corpo estraneo dei tessuti molli non classificato altrove: Altro
M60.01	Miosite infettiva: Area spalla	M60.29	Granuloma da corpo estraneo dei tessuti molli non classificato altrove: Localizzazione non precisata
M60.02	Miosite infettiva: Braccio	M61.00	Miosite ossificante traumatica: Localizzazioni multiple
M60.03	Miosite infettiva: Avambraccio	M61.01	Miosite ossificante traumatica: Area spalla
M60.04	Miosite infettiva: Mano	M61.02	Miosite ossificante traumatica: Braccio
M60.05	Miosite infettiva: Coscia	M61.03	Miosite ossificante traumatica: Avambraccio
M60.06	Miosite infettiva: Gamba		
M60.07	Miosite infettiva: Caviglia e piede		
M60.08	Miosite infettiva: Altro		
M60.09	Miosite infettiva: Localizzazione non precisata		
M60.10	Miosite interstiziale: Localizzazioni multiple		
M60.11	Miosite interstiziale: Area spalla		
M60.12	Miosite interstiziale: Braccio		
M60.13	Miosite interstiziale: Avambraccio		
M60.14	Miosite interstiziale: Mano		
M60.15	Miosite interstiziale: Coscia		
M60.16	Miosite interstiziale: Gamba		

M61.04	Miosite ossificante traumatica: Mano	M61.51	Altre ossificazioni di muscoli: Area spalla
M61.05	Miosite ossificante traumatica: Coscia	M61.52	Altre ossificazioni di muscoli: Braccio
M61.06	Miosite ossificante traumatica: Gamba	M61.53	Altre ossificazioni di muscoli: Avambraccio
M61.07	Miosite ossificante traumatica: Caviglia e piede	M61.54	Altre ossificazioni di muscoli: Mano
M61.08	Miosite ossificante traumatica: Altro	M61.55	Altre ossificazioni di muscoli: Coscia
M61.09	Miosite ossificante traumatica: Localizzazione non precisata	M61.56	Altre ossificazioni di muscoli: Gamba
M61.10	Miosite ossificante progressiva: Localizzazioni multiple	M61.57	Altre ossificazioni di muscoli: Caviglia e piede
M61.11	Miosite ossificante progressiva: Area spalla	M61.58	Altre ossificazioni di muscoli: Altro
M61.12	Miosite ossificante progressiva: Braccio	M61.59	Altre ossificazioni di muscoli: Localizzazione non precisata
M61.13	Miosite ossificante progressiva: Avambraccio	M61.90	Calcificazione ed ossificazione di muscoli non specificate: Localizzazioni multiple
M61.14	Miosite ossificante progressiva: Mano	M61.91	Calcificazione ed ossificazione di muscoli non specificate: Area spalla
M61.15	Miosite ossificante progressiva: Coscia	M61.92	Calcificazione ed ossificazione di muscoli non specificate: Braccio
M61.16	Miosite ossificante progressiva: Gamba	M61.93	Calcificazione ed ossificazione di muscoli non specificate: Avambraccio
M61.17	Miosite ossificante progressiva: Caviglia e piede	M61.94	Calcificazione ed ossificazione di muscoli non specificate: Mano
M61.18	Miosite ossificante progressiva: Altro	M61.95	Calcificazione ed ossificazione di muscoli non specificate: Coscia
M61.19	Miosite ossificante progressiva: Localizzazione non precisata	M61.96	Calcificazione ed ossificazione di muscoli non specificate: Gamba
M61.20	Calcificazione e ossificazione di muscoli da paralisi: Localizzazioni multiple	M61.97	Calcificazione ed ossificazione di muscoli non specificate: Caviglia e piede
M61.21	Calcificazione e ossificazione di muscoli da paralisi: Area spalla	M61.98	Calcificazione ed ossificazione di muscoli non specificate: Altro
M61.22	Calcificazione e ossificazione di muscoli da paralisi: Braccio	M61.99	Calcificazione ed ossificazione di muscoli non specificate: Localizzazione non precisata
M61.23	Calcificazione e ossificazione di muscoli da paralisi: Avambraccio	M62.00	Diastasi muscolare: Localizzazioni multiple
M61.24	Calcificazione e ossificazione di muscoli da paralisi: Mano	M62.01	Diastasi muscolare: Area spalla
M61.25	Calcificazione e ossificazione di muscoli da paralisi: Coscia	M62.02	Diastasi muscolare: Braccio
M61.26	Calcificazione e ossificazione di muscoli da paralisi: Gamba	M62.03	Diastasi muscolare: Avambraccio
M61.27	Calcificazione e ossificazione di muscoli da paralisi: Caviglia e piede	M62.04	Diastasi muscolare: Mano
M61.28	Calcificazione e ossificazione di muscoli da paralisi: Altro	M62.05	Diastasi muscolare: Coscia
M61.29	Calcificazione e ossificazione di muscoli da paralisi: Localizzazione non precisata	M62.06	Diastasi muscolare: Gamba
M61.30	Calcificazione ed ossificazione di muscoli da ustioni: Localizzazioni multiple	M62.07	Diastasi muscolare: Caviglia e piede
M61.31	Calcificazione ed ossificazione di muscoli da ustioni: Area spalla	M62.08	Diastasi muscolare: Altro
M61.32	Calcificazione ed ossificazione di muscoli da ustioni: Braccio	M62.09	Diastasi muscolare: Localizzazione non precisata
M61.33	Calcificazione ed ossificazione di muscoli da ustioni: Avambraccio	M62.10	Altra rottura muscolare (non traumatica): Localizzazioni multiple
M61.34	Calcificazione ed ossificazione di muscoli da ustioni: Mano	M62.11	Altra rottura muscolare (non traumatica): Area spalla
M61.35	Calcificazione ed ossificazione di muscoli da ustioni: Coscia	M62.12	Altra rottura muscolare (non traumatica): Braccio
M61.36	Calcificazione ed ossificazione di muscoli da ustioni: Gamba	M62.13	Altra rottura muscolare (non traumatica): Avambraccio
M61.37	Calcificazione ed ossificazione di muscoli da ustioni: Caviglia e piede	M62.14	Altra rottura muscolare (non traumatica): Mano
M61.38	Calcificazione ed ossificazione di muscoli da ustioni: Altro	M62.15	Altra rottura muscolare (non traumatica): Coscia
M61.39	Calcificazione ed ossificazione di muscoli da ustioni: Localizzazione non precisata	M62.16	Altra rottura muscolare (non traumatica): Gamba
M61.40	Altra calcificazione di muscoli: Localizzazioni multiple	M62.17	Altra rottura muscolare (non traumatica): Caviglia e piede
M61.41	Altra calcificazione di muscoli: Area spalla	M62.18	Altra rottura muscolare (non traumatica): Altro
M61.42	Altra calcificazione di muscoli: Braccio	M62.19	Altra rottura muscolare (non traumatica): Localizzazione non precisata
M61.43	Altra calcificazione di muscoli: Avambraccio	M62.20	Infarto ischemico di muscolo: Localizzazioni multiple
M61.44	Altra calcificazione di muscoli: Mano	M62.21	Infarto ischemico di muscolo: Area spalla
M61.45	Altra calcificazione di muscoli: Coscia	M62.22	Infarto ischemico di muscolo: Braccio
M61.46	Altra calcificazione di muscoli: Gamba	M62.23	Infarto ischemico di muscolo: Avambraccio
M61.47	Altra calcificazione di muscoli: Caviglia e piede	M62.24	Infarto ischemico di muscolo: Mano
M61.48	Altra calcificazione di muscoli: Altro	M62.25	Infarto ischemico di muscolo: Coscia
M61.49	Altra calcificazione di muscoli: Localizzazione non precisata	M62.26	Infarto ischemico di muscolo: Gamba
M61.50	Altre ossificazioni di muscoli: Localizzazioni multiple	M62.27	Infarto ischemico di muscolo: Caviglia e piede
		M62.28	Infarto ischemico di muscolo: Altro
		M62.29	Infarto ischemico di muscolo: Localizzazione non precisata
		M62.30	Sindrome da immobilità (paraplegica): Localizzazioni multiple
		M62.31	Sindrome da immobilità (paraplegica): Area spalla
		M62.32	Sindrome da immobilità (paraplegica): Braccio
		M62.33	Sindrome da immobilità (paraplegica): Avambraccio
		M62.34	Sindrome da immobilità (paraplegica): Mano

M62.35	Sindrome da immobilità (paraplegica): Coscia	M65.09	Ascesso di guaina tendinea: Localizzazione non precisata
M62.36	Sindrome da immobilità (paraplegica): Gamba	M65.10	Altre (teno)sinoviti infettive: Localizzazioni multiple
M62.37	Sindrome da immobilità (paraplegica): Caviglia e piede	M65.11	Altre (teno)sinoviti infettive: Area spalla
M62.38	Sindrome da immobilità (paraplegica): Altro	M65.12	Altre (teno)sinoviti infettive: Braccio
M62.39	Sindrome da immobilità (paraplegica): Localizzazione non precisata	M65.13	Altre (teno)sinoviti infettive: Avambraccio
M62.50	Lisi ed atrofia muscolari non classificate altrove: Localizzazioni multiple	M65.14	Altre (teno)sinoviti infettive: Mano
M62.51	Lisi ed atrofia muscolari non classificate altrove: Area spalla	M65.15	Altre (teno)sinoviti infettive: Coscia
M62.52	Lisi ed atrofia muscolari non classificate altrove: Braccio	M65.16	Altre (teno)sinoviti infettive: Gamba
M62.53	Lisi ed atrofia muscolari non classificate altrove: Avambraccio	M65.17	Altre (teno)sinoviti infettive: Caviglia e piede
M62.54	Lisi ed atrofia muscolari non classificate altrove: Mano	M65.18	Altre (teno)sinoviti infettive: Altro
M62.55	Lisi ed atrofia muscolari non classificate altrove: Coscia	M65.19	Altre (teno)sinoviti infettive: Localizzazione non precisata
M62.56	Lisi ed atrofia muscolari non classificate altrove: Gamba	M65.20	Tendinite calcifica: Localizzazioni multiple
M62.57	Lisi ed atrofia muscolari non classificate altrove: Caviglia e piede	M65.22	Tendinite calcifica: Braccio
M62.58	Lisi ed atrofia muscolari non classificate altrove: Altro	M65.23	Tendinite calcifica: Avambraccio
M62.59	Lisi ed atrofia muscolari non classificate altrove: Localizzazione non precisata	M65.24	Tendinite calcifica: Mano
M62.60	Stiramento muscolare: Localizzazioni multiple	M65.25	Tendinite calcifica: Coscia
M62.61	Stiramento muscolare: Area spalla	M65.26	Tendinite calcifica: Gamba
M62.62	Stiramento muscolare: Braccio	M65.27	Tendinite calcifica: Caviglia e piede
M62.63	Stiramento muscolare: Avambraccio	M65.28	Tendinite calcifica: Altro
M62.64	Stiramento muscolare: Mano	M65.29	Tendinite calcifica: Localizzazione non precisata
M62.65	Stiramento muscolare: Coscia	M65.3	Dito a scatto
M62.66	Stiramento muscolare: Gamba	M65.4	Tenosinovite stenosante di de Quervain
M62.67	Stiramento muscolare: Caviglia e piede	M65.80	Altre sinoviti e tenosinoviti: Localizzazioni multiple
M62.68	Stiramento muscolare: Altro	M65.81	Altre sinoviti e tenosinoviti: Area spalla
M62.69	Stiramento muscolare: Localizzazione non precisata	M65.82	Altre sinoviti e tenosinoviti: Braccio
M62.80	Altri disturbi muscolari specificati: Localizzazioni multiple	M65.83	Altre sinoviti e tenosinoviti: Avambraccio
M62.81	Altri disturbi muscolari specificati: Area spalla	M65.84	Altre sinoviti e tenosinoviti: Mano
M62.82	Altri disturbi muscolari specificati: Braccio	M65.85	Altre sinoviti e tenosinoviti: Coscia
M62.83	Altri disturbi muscolari specificati: Avambraccio	M65.86	Altre sinoviti e tenosinoviti: Gamba
M62.84	Altri disturbi muscolari specificati: Mano	M65.87	Altre sinoviti e tenosinoviti: Caviglia e piede
M62.85	Altri disturbi muscolari specificati: Coscia	M65.88	Altre sinoviti e tenosinoviti: Altro
M62.86	Altri disturbi muscolari specificati: Gamba	M65.89	Altre sinoviti e tenosinoviti: Localizzazione non precisata
M62.87	Altri disturbi muscolari specificati: Caviglia e piede	M65.90	Sinovite e tenosinovite non specificate: Localizzazioni multiple
M62.88	Altri disturbi muscolari specificati: Altro	M65.91	Sinovite e tenosinovite non specificate: Area spalla
M62.89	Altri disturbi muscolari specificati: Localizzazione non precisata	M65.92	Sinovite e tenosinovite non specificate: Braccio
M62.90	Disturbi muscolari non specificati: Localizzazioni multiple	M65.93	Sinovite e tenosinovite non specificate: Avambraccio
M62.91	Disturbi muscolari non specificati: Area spalla	M65.94	Sinovite e tenosinovite non specificate: Mano
M62.92	Disturbi muscolari non specificati: Braccio	M65.95	Sinovite e tenosinovite non specificate: Coscia
M62.93	Disturbi muscolari non specificati: Avambraccio	M65.96	Sinovite e tenosinovite non specificate: Gamba
M62.94	Disturbi muscolari non specificati: Mano	M65.97	Sinovite e tenosinovite non specificate: Caviglia e piede
M62.95	Disturbi muscolari non specificati: Coscia	M65.98	Sinovite e tenosinovite non specificate: Altro
M62.96	Disturbi muscolari non specificati: Gamba	M65.99	Sinovite e tenosinovite non specificate: Localizzazione non precisata
M62.97	Disturbi muscolari non specificati: Caviglia e piede	M66.0	Rottura di cisti poplitea
M62.98	Disturbi muscolari non specificati: Altro	M66.10	Rottura di sinoviale: Localizzazioni multiple
M62.99	Disturbi muscolari non specificati: Localizzazione non precisata	M66.11	Rottura di sinoviale: Area spalla
M65.00	Ascesso di guaina tendinea: Localizzazioni multiple	M66.12	Rottura di sinoviale: Braccio
M65.01	Ascesso di guaina tendinea: Area spalla	M66.13	Rottura di sinoviale: Avambraccio
M65.02	Ascesso di guaina tendinea: Braccio	M66.14	Rottura di sinoviale: Mano
M65.03	Ascesso di guaina tendinea: Avambraccio	M66.15	Rottura di sinoviale: Coscia
M65.04	Ascesso di guaina tendinea: Mano	M66.16	Rottura di sinoviale: Gamba
M65.05	Ascesso di guaina tendinea: Coscia	M66.17	Rottura di sinoviale: Caviglia e piede
M65.06	Ascesso di guaina tendinea: Gamba	M66.18	Rottura di sinoviale: Altro
M65.07	Ascesso di guaina tendinea: Caviglia e piede	M66.19	Rottura di sinoviale: Localizzazione non precisata
M65.08	Ascesso di guaina tendinea: Altro	M66.20	Rottura spontanea di tendini estensori: Localizzazioni multiple
		M66.21	Rottura spontanea di tendini estensori: Area spalla
		M66.22	Rottura spontanea di tendini estensori: Braccio
		M66.23	Rottura spontanea di tendini estensori: Avambraccio
		M66.24	Rottura spontanea di tendini estensori: Mano
		M66.25	Rottura spontanea di tendini estensori: Coscia
		M66.26	Rottura spontanea di tendini estensori: Gamba
		M66.27	Rottura spontanea di tendini estensori: Caviglia e piede
		M66.28	Rottura spontanea di tendini estensori: Altro

M66.29	Rottura spontanea di tendini estensori: Localizzazione non precisata	M67.29	Ipertrofia sinoviale non classificata altrove: Localizzazione non precisata
M66.30	Rottura spontanea di tendini flessori: Localizzazioni multiple	M67.30	Sinovite transitoria: Localizzazioni multiple
M66.31	Rottura spontanea di tendini flessori: Area spalla	M67.31	Sinovite transitoria: Area spalla
M66.32	Rottura spontanea di tendini flessori: Braccio	M67.32	Sinovite transitoria: Braccio
M66.33	Rottura spontanea di tendini flessori: Avambraccio	M67.33	Sinovite transitoria: Avambraccio
M66.34	Rottura spontanea di tendini flessori: Mano	M67.34	Sinovite transitoria: Mano
M66.35	Rottura spontanea di tendini flessori: Coscia	M67.35	Sinovite transitoria: Coscia
M66.36	Rottura spontanea di tendini flessori: Gamba	M67.36	Sinovite transitoria: Gamba
M66.37	Rottura spontanea di tendini flessori: Caviglia e piede	M67.37	Sinovite transitoria: Caviglia e piede
M66.38	Rottura spontanea di tendini flessori: Altro	M67.38	Sinovite transitoria: Altro
M66.39	Rottura spontanea di tendini flessori: Localizzazione non precisata	M67.39	Sinovite transitoria: Localizzazione non precisata
M66.40	Rottura spontanea di altri tendini: Localizzazioni multiple	M67.40	Ganglio: Localizzazioni multiple
M66.41	Rottura spontanea di altri tendini: Area spalla	M67.41	Ganglio: Area spalla
M66.42	Rottura spontanea di altri tendini: Braccio	M67.42	Ganglio: Braccio
M66.43	Rottura spontanea di altri tendini: Avambraccio	M67.43	Ganglio: Avambraccio
M66.44	Rottura spontanea di altri tendini: Mano	M67.44	Ganglio: Mano
M66.45	Rottura spontanea di altri tendini: Coscia	M67.45	Ganglio: Coscia
M66.46	Rottura spontanea di altri tendini: Gamba	M67.46	Ganglio: Gamba
M66.47	Rottura spontanea di altri tendini: Caviglia e piede	M67.47	Ganglio: Caviglia e piede
M66.48	Rottura spontanea di altri tendini: Altro	M67.48	Ganglio: Altro
M66.49	Rottura spontanea di altri tendini: Localizzazione non precisata	M67.49	Ganglio: Localizzazione non precisata
M66.50	Rottura spontanea di tendine non specificato: Localizzazioni multiple	M67.80	Altri disturbi specificati delle sinovie e dei tendini: Localizzazioni multiple
M66.51	Rottura spontanea di tendine non specificato: Area spalla	M67.81	Altri disturbi specificati delle sinovie e dei tendini: Area spalla
M66.52	Rottura spontanea di tendine non specificato: Braccio	M67.82	Altri disturbi specificati delle sinovie e dei tendini: Braccio
M66.53	Rottura spontanea di tendine non specificato: Avambraccio	M67.83	Altri disturbi specificati delle sinovie e dei tendini: Avambraccio
M66.54	Rottura spontanea di tendine non specificato: Mano	M67.84	Altri disturbi specificati delle sinovie e dei tendini: Mano
M66.55	Rottura spontanea di tendine non specificato: Coscia	M67.85	Altri disturbi specificati delle sinovie e dei tendini: Coscia
M66.56	Rottura spontanea di tendine non specificato: Gamba	M67.86	Altri disturbi specificati delle sinovie e dei tendini: Gamba
M66.57	Rottura spontanea di tendine non specificato: Caviglia e piede	M67.87	Altri disturbi specificati delle sinovie e dei tendini: Caviglia e piede
M66.58	Rottura spontanea di tendine non specificato: Altro	M67.88	Altri disturbi specificati delle sinovie e dei tendini: Altro
M66.59	Rottura spontanea di tendine non specificato: Localizzazione non precisata	M67.89	Altri disturbi specificati delle sinovie e dei tendini: Localizzazione non precisata
M67.0	Tendine di Achille corto (acquisito)	M67.90	Disturbo delle sinovie e dei tendini non specificato: Localizzazioni multiple
M67.10	Altra contrattura (di guaina) tendinea: Localizzazioni multiple	M67.91	Disturbo delle sinovie e dei tendini non specificato: Area spalla
M67.11	Altra contrattura (di guaina) tendinea: Area spalla	M67.92	Disturbo delle sinovie e dei tendini non specificato: Braccio
M67.12	Altra contrattura (di guaina) tendinea: Braccio	M67.93	Disturbo delle sinovie e dei tendini non specificato: Avambraccio
M67.13	Altra contrattura (di guaina) tendinea: Avambraccio	M67.94	Disturbo delle sinovie e dei tendini non specificato: Mano
M67.14	Altra contrattura (di guaina) tendinea: Mano	M67.95	Disturbo delle sinovie e dei tendini non specificato: Coscia
M67.15	Altra contrattura (di guaina) tendinea: Coscia	M67.96	Disturbo delle sinovie e dei tendini non specificato: Gamba
M67.16	Altra contrattura (di guaina) tendinea: Gamba	M67.97	Disturbo delle sinovie e dei tendini non specificato: Caviglia e piede
M67.17	Altra contrattura (di guaina) tendinea: Caviglia e piede	M67.98	Disturbo delle sinovie e dei tendini non specificato: Altro
M67.18	Altra contrattura (di guaina) tendinea: Altro	M67.99	Disturbo delle sinovie e dei tendini non specificato: Localizzazione non precisata
M67.19	Altra contrattura (di guaina) tendinea: Localizzazione non precisata	M70.0	Sinovite crepitante cronica della mano e del polso
M67.20	Ipertrofia sinoviale non classificata altrove: Localizzazioni multiple	M70.1	Borsite della mano
M67.21	Ipertrofia sinoviale non classificata altrove: Area spalla	M70.2	Borsite dell'olecrano
M67.22	Ipertrofia sinoviale non classificata altrove: Braccio	M70.3	Altra borsite del gomito
M67.23	Ipertrofia sinoviale non classificata altrove: Avambraccio	M70.4	Borsite prepatellare
M67.24	Ipertrofia sinoviale non classificata altrove: Mano	M70.5	Altra borsite del ginocchio
M67.25	Ipertrofia sinoviale non classificata altrove: Coscia	M70.6	Borsite trocanterica
M67.26	Ipertrofia sinoviale non classificata altrove: Gamba	M70.7	Altre borsiti dell'anca
M67.27	Ipertrofia sinoviale non classificata altrove: Caviglia e piede		
M67.28	Ipertrofia sinoviale non classificata altrove: Altro		

M70.8	Altri disturbi dei tessuti molli da sforzo, sforzo eccessivo, compressione	M71.93	Borsopatia non specificata: Avambraccio
M70.9	Disturbo non specificato dei tessuti molli da sforzo, sforzo eccessivo, compressione	M71.94	Borsopatia non specificata: Mano
M71.00	Ascesso di borsa sinoviale: Localizzazioni multiple	M71.95	Borsopatia non specificata: Coscia
M71.01	Ascesso di borsa sinoviale: Area spalla	M71.96	Borsopatia non specificata: Gamba
M71.02	Ascesso di borsa sinoviale: Braccio	M71.97	Borsopatia non specificata: Caviglia e piede
M71.03	Ascesso di borsa sinoviale: Avambraccio	M71.98	Borsopatia non specificata: Altro
M71.04	Ascesso di borsa sinoviale: Mano	M71.99	Borsopatia non specificata: Localizzazione non precisata
M71.05	Ascesso di borsa sinoviale: Coscia	M72.0	Fibromatosi della fascia palmare [Dupuytren]
M71.06	Ascesso di borsa sinoviale: Gamba	M72.1	Cuscinetti delle nocche (di Garrod)
M71.07	Ascesso di borsa sinoviale: Caviglia e piede	M72.2	Fibromatosi della fascia plantare [Ledderhose]
M71.08	Ascesso di borsa sinoviale: Altro	M72.40	Fibromatosi pseudosarcomatosa: Localizzazioni multiple
M71.09	Ascesso di borsa sinoviale: Localizzazione non precisata	M72.41	Fibromatosi pseudosarcomatosa: Area spalla
M71.10	Altra borsite infettiva: Localizzazioni multiple	M72.42	Fibromatosi pseudosarcomatosa: Braccio
M71.11	Altra borsite infettiva: Area spalla	M72.43	Fibromatosi pseudosarcomatosa: Avambraccio
M71.12	Altra borsite infettiva: Braccio	M72.44	Fibromatosi pseudosarcomatosa: Mano
M71.13	Altra borsite infettiva: Avambraccio	M72.45	Fibromatosi pseudosarcomatosa: Coscia
M71.14	Altra borsite infettiva: Mano	M72.46	Fibromatosi pseudosarcomatosa: Gamba
M71.15	Altra borsite infettiva: Coscia	M72.47	Fibromatosi pseudosarcomatosa: Caviglia e piede
M71.16	Altra borsite infettiva: Gamba	M72.48	Fibromatosi pseudosarcomatosa: Altro
M71.17	Altra borsite infettiva: Caviglia e piede	M72.49	Fibromatosi pseudosarcomatosa: Localizzazione non precisata
M71.18	Altra borsite infettiva: Altro	M72.60	Fascite necrotizzante: Localizzazioni multiple
M71.19	Altra borsite infettiva: Localizzazione non precisata	M72.61	Fascite necrotizzante: Area spalla
M71.2	Ciste sinoviale poplitea [Baker]	M72.62	Fascite necrotizzante: Braccio
M71.30	Altra ciste di borsa sinoviale: Localizzazioni multiple	M72.63	Fascite necrotizzante: Avambraccio
M71.31	Altra ciste di borsa sinoviale: Area spalla	M72.64	Fascite necrotizzante: Mano
M71.32	Altra ciste di borsa sinoviale: Braccio	M72.65	Fascite necrotizzante: Coscia
M71.33	Altra ciste di borsa sinoviale: Avambraccio	M72.66	Fascite necrotizzante: Gamba
M71.34	Altra ciste di borsa sinoviale: Mano	M72.67	Fascite necrotizzante: Caviglia e piede
M71.35	Altra ciste di borsa sinoviale: Coscia	M72.68	Fascite necrotizzante: Altro
M71.36	Altra ciste di borsa sinoviale: Gamba	M72.69	Fascite necrotizzante: Localizzazione non precisata
M71.37	Altra ciste di borsa sinoviale: Caviglia e piede	M72.80	Altre fibromatosi: Localizzazioni multiple
M71.38	Altra ciste di borsa sinoviale: Altro	M72.81	Altre fibromatosi: Area spalla
M71.39	Altra ciste di borsa sinoviale: Localizzazione non precisata	M72.82	Altre fibromatosi: Braccio
M71.40	Borsite calcificante: Localizzazioni multiple	M72.83	Altre fibromatosi: Avambraccio
M71.42	Borsite calcificante: Braccio	M72.84	Altre fibromatosi: Mano
M71.43	Borsite calcificante: Avambraccio	M72.85	Altre fibromatosi: Coscia
M71.44	Borsite calcificante: Mano	M72.86	Altre fibromatosi: Gamba
M71.45	Borsite calcificante: Coscia	M72.87	Altre fibromatosi: Caviglia e piede
M71.46	Borsite calcificante: Gamba	M72.88	Altre fibromatosi: Altro
M71.47	Borsite calcificante: Caviglia e piede	M72.89	Altre fibromatosi: Localizzazione non precisata
M71.48	Borsite calcificante: Altro	M72.90	Fibromatosi non specificata: Localizzazioni multiple
M71.49	Borsite calcificante: Localizzazione non precisata	M72.91	Fibromatosi non specificata: Area spalla
M71.50	Altra borsite non classificata altrove: Localizzazioni multiple	M72.92	Fibromatosi non specificata: Braccio
M71.52	Altra borsite non classificata altrove: Braccio	M72.93	Fibromatosi non specificata: Avambraccio
M71.53	Altra borsite non classificata altrove: Avambraccio	M72.94	Fibromatosi non specificata: Mano
M71.54	Altra borsite non classificata altrove: Mano	M72.95	Fibromatosi non specificata: Coscia
M71.55	Altra borsite non classificata altrove: Coscia	M72.96	Fibromatosi non specificata: Gamba
M71.56	Altra borsite non classificata altrove: Gamba	M72.97	Fibromatosi non specificata: Caviglia e piede
M71.57	Altra borsite non classificata altrove: Caviglia e piede	M72.98	Fibromatosi non specificata: Altro
M71.58	Altra borsite non classificata altrove: Altro	M72.99	Fibromatosi non specificata: Localizzazione non precisata
M71.59	Altra borsite non classificata altrove: Localizzazione non precisata	M75.0	Capsulite adesiva della spalla
M71.80	Altre borsopatie specificate: Localizzazioni multiple	M75.1	Lesioni della cuffia dei rotatori
M71.81	Altre borsopatie specificate: Area spalla	M75.2	Tendinite bicipitale
M71.82	Altre borsopatie specificate: Braccio	M75.3	Tendinite calcificante della spalla
M71.83	Altre borsopatie specificate: Avambraccio	M75.4	Sindrome da "impingement" [o "da conflitto anteriore" o da "attrito acromion-omeroale"] della spalla
M71.84	Altre borsopatie specificate: Mano	M75.5	Borsite della spalla
M71.85	Altre borsopatie specificate: Coscia	M75.8	Altre lesioni della spalla
M71.86	Altre borsopatie specificate: Gamba	M75.9	Lesione della spalla non specificata
M71.87	Altre borsopatie specificate: Caviglia e piede	M76.0	Tendinite glutea
M71.88	Altre borsopatie specificate: Altro	M76.1	Tendinite dello psoas
M71.89	Altre borsopatie specificate: Localizzazione non precisata	M76.2	Sperone della cresta iliaca
M71.90	Borsopatia non specificata: Localizzazioni multiple	M76.3	Sindrome della bandelletta ileotibiale
M71.91	Borsopatia non specificata: Area spalla	M76.4	Borsite del legamento tibiale collaterale [Pellegrini-Stieda]
M71.92	Borsopatia non specificata: Braccio	M76.5	Tendinite del legamento rotuleo

M76.6	Tendinite di Achille	M77.2	Periartrite del polso
M76.7	Tendinite peroneale	M77.4	Metatarsalgia
M76.8	Altre entesopatie degli arti inferiori, escluso il piede	M77.5	Altra entesopatia del piede
M76.9	Entesopatia di arto inferiore non specificata	M77.8	Altre entesopatie non classificate altrove
M77.0	Epicondilita mediale	M77.9	Entesopatia non specificata
M77.1	Epicondilita laterale		

ADRG I73**Trattamento ulteriore per malattie del tessuto connettivo, più di un giorno di degenza**

Diagnosi principale nella tabella I73-1

DRG I73A**Trattamento ulteriore per malattie del tessuto connettivo con CC gravi o adattamento della protesi, più di un giorno di degenza**

PCCL > 2 o procedura nella tabella I73-2

DRG I73B**Trattamento ulteriore per malattie del tessuto connettivo, più di un giorno di degenza****Diagnosi I73-1**

M96.6	Frattura ossea dopo impianto ortopedico, protesi articolare o placca per osteosintesi	T84.15	Complicanza meccanica di dispositivo fissatore interno di ossa di arto: Gamba
M96.80	Sterno lasciato elettivamente aperto dopo intervento di chirurgia toracica	T84.16	Complicanza meccanica di dispositivo fissatore interno di ossa di arto: Caviglia e piede
M96.82	Ritardo di consolidamento osseo dopo fusione o artrodesi	T84.18	Complicanza meccanica di dispositivo di osteosintesi interna di ossa di arto: altre ossa di arto specificate
M96.88	Altri disturbi osteomuscolari iatrogeni	T84.20	Complicanza meccanica di dispositivo fissatore interno di altre ossa: Colonna vertebrale
M96.9	Disturbi osteomuscolari iatrogeni non specificati	T84.28	Complicanza meccanica di dispositivo di osteosintesi interna di altre ossa: altre ossa specificate
T84.00	Complicanza meccanica di endoprotesi articolare: spalla	T84.3	Complicanza meccanica di altri dispositivi, impianti ed innesti ossei
T84.01	Complicanza meccanica di endoprotesi articolare: gomito	T84.4	Complicanza meccanica di altri dispositivi, impianti ed innesti interni ortopedici
T84.02	Complicanza meccanica di endoprotesi articolare: testa del radio	T84.5	Infezione e reazione infiammatoria da protesi articolare interna [qualsiasi sede]
T84.03	Complicanza meccanica di endoprotesi articolare: polso	T84.6	Infezione e reazione infiammatoria da dispositivo fissatore interno [qualsiasi sede]
T84.04	Complicanza meccanica di endoprotesi articolare: anca	T84.7	Infezione e reazione infiammatoria da altri dispositivi, impianti ed innesti interni ortopedici
T84.05	Complicanza meccanica di endoprotesi articolare: ginocchio	T84.8	Altre complicanze di dispositivi, impianti ed innesti protesici interni ortopedici
T84.06	Complicanza meccanica di endoprotesi articolare: caviglia	T84.9	Complicanza, non specificata, di dispositivo, impianto ed innesto protesico interno ortopedico
T84.07	Complicanza meccanica di endoprotesi articolare: disco intervertebrale	T87.0	Complicanze di reimpianto di (parte di) arto superiore
T84.08	Complicanza meccanica di endoprotesi articolare: altre articolazioni specificate	T87.1	Complicanze di reimpianto di (parte di) arto inferiore
T84.10	Complicanza meccanica di dispositivo fissatore interno di ossa di arto: Area spalla	T87.2	Complicanze di reimpianto di altra parte corporea
T84.11	Complicanza meccanica di dispositivo di osteosintesi interna di ossa di arto: braccio	Z44.0	Fornitura ed adattamento di braccio artificiale (completo) (parziale)
T84.12	Complicanza meccanica di dispositivo di osteosintesi interna di ossa di arto: avambraccio	Z44.1	Fornitura ed adattamento di gamba artificiale (completa) (parziale)
T84.13	Complicanza meccanica di dispositivo fissatore interno di ossa di arto: Mano	Z46.7	Fornitura ed adattamento di apparecchio ausiliario ortopedico
T84.14	Complicanza meccanica di dispositivo di osteosintesi interna di ossa di arto: regione della pelvi e coscia	Z47.8	Follow-up di altri trattamenti ortopedici specificati
		Z47.9	Follow-up di trattamento ortopedico non specificato

Procedura I73-2

84.4A ‡↔	Adattamento di protesi delle estremità superiori	99.B6.37 ‡↔	Trattamento complesso di moncone amputato, estremità inferiori, da almeno 14 a 20 giorni di trattamento
84.4B ‡↔	Adattamento di protesi delle estremità inferiori	99.B6.38 ‡↔	Trattamento complesso di moncone amputato, estremità inferiori, 21 e più giorni di trattamento
99.B6.35 ‡↔	Trattamento complesso di moncone amputato, estremità inferiori, fino a 6 giorni di trattamento		
99.B6.36 ‡↔	Trattamento complesso di moncone amputato, estremità inferiori, da almeno 7 a 13 giorni di trattamento		

ADRG I74**Traumatismi di avambraccio, polso, mano e piede, più di un giorno di degenza**

Diagnosi principale nella tabella I74-1

DRG I74A**Traumatismi di avambraccio, polso, mano e piede con CC gravi, più di un giorno di degenza**

PCCL > 2

DRG I74B**Traumatismi di avambraccio, polso, mano e piede, più di un giorno di degenza****Diagnosi I74-1**

M24.13	Altri disturbi delle cartilagini articolari: Avambraccio	S53.2	Rottura traumatica del legamento collaterale radiale
M24.14	Altri disturbi delle cartilagini articolari: Mano	S53.3	Rottura traumatica del legamento collaterale ulnare
M24.33	Lussazione e sublussazione patologiche di articolazione non classificata altrove: Avambraccio	S53.40	Distorsione e distrazione del gomito: Parte non specificata
M24.34	Lussazione e sublussazione patologiche di articolazione non classificata altrove: Mano	S53.41	Distorsione e distrazione del gomito: Legamento collaterale radiale
M24.39	Lussazione e sublussazione patologiche di articolazione non classificata altrove: Localizzazione non precisata	S53.42	Distorsione e distrazione del gomito: Legamento collaterale ulnare
M24.43	Lussazione e sublussazione recidivanti di articolazione: Avambraccio	S53.43	Distorsione e distrazione del gomito: (Articolazione) omeroradiale
M24.44	Lussazione e sublussazione recidivanti di articolazione: Mano	S53.44	Distorsione e distrazione del gomito: (Articolazione) omeroulnare
S52.00	Frattura dell'estremità sprossimale dell'ulna: Parte non specificata	S53.48	Distorsione e distrazione del gomito: Altre parti
S52.01	Frattura dell'estremità prossimale dell'ulna: Olecrano	S56.0	Traumatismo di muscoli e di tendini flessori del pollice a livello dell'avambraccio
S52.02	Frattura dell'estremità prossimale dell'ulna: Processo coronoideo dell'ulna	S56.1	Traumatismo di muscoli e di tendini flessori di altre(o) dita(o) a livello dell'avambraccio
S52.09	Frattura dell'estremità prossimale dell'ulna: Altre e multiple parti	S56.2	Traumatismo di altri muscoli e tendini flessori a livello dell'avambraccio
S52.10	Frattura dell'estremità prossimale del radio: Parte non specificata	S56.3	Traumatismo di muscoli o di tendini estensori o abduttori del pollice a livello dell'avambraccio
S52.11	Frattura dell'estremità prossimale del radio: Testa	S56.4	Traumatismo di muscoli e di tendini estensori di altre(o) dita(o) a livello dell'avambraccio
S52.12	Frattura dell'estremità prossimale del radio: Collo	S56.5	Traumatismo di altri muscoli e tendini estensori a livello dell'avambraccio
S52.19	Frattura dell'estremità prossimale del radio: Altre e multiple parti	S56.7	Traumatismo di muscoli e tendini multipli a livello dell'avambraccio
S52.20	Frattura della diafisi dell'ulna, parte non specificata	S56.8	Traumatismo di altri e non specificati muscoli e tendini a livello dell'avambraccio
S52.21	Frattura della diafisi prossimale dell'ulna con lussazione della testa del radio	S62.0	Frattura dell'osso navicolare [scafoide] della mano
S52.30	Frattura della diafisi del radio, Parte non specificata	S62.10	Frattura: Osso(a) carpale(i), non specificato(e)
S52.31	Frattura della diafisi distale del radio con lussazione della testa dell'ulna	S62.11	Frattura: Osso semilunare
S52.4	Frattura diafisaria sia dell'ulna che del radio	S62.12	Frattura: Osso piramidale
S52.50	Frattura dell'estremità distale del radio: Non specificata	S62.13	Frattura: Osso pisiforme
S52.51	Frattura dell'estremità distale del radio: Frattura da estensione	S62.14	Frattura: Osso trapezio
S52.52	Frattura dell'estremità distale del radio: Frattura da flessione	S62.15	Frattura: Osso trapezoide
S52.59	Frattura dell'estremità distale del radio: Altre e multiple parti	S62.16	Frattura: Osso capitato
S52.6	Frattura dell'estremità distale sia dell'ulna che del radio	S62.17	Frattura: Osso uncinato
S52.8	Frattura di altre parti dell'avambraccio	S62.19	Frattura di altre o multiple ossa carpal
S52.9	Frattura dell'avambraccio, parte non specificata	S62.20	Frattura del primo osso metacarpale: Parte non specificata
		S62.21	Frattura del primo osso metacarpale: Base
		S62.22	Frattura del primo osso metacarpale: Corpo
		S62.23	Frattura del primo osso metacarpale: Collo
		S62.24	Frattura del primo osso metacarpale: Testa

S62.30	Frattura di altro osso metacarpale: Parte non specificata	S66.2	Traumatismo di muscoli e tendini estensori del pollice a livello del polso e della mano
S62.31	Frattura di altro osso metacarpale: Base	S66.3	Traumatismo di muscoli e tendini estensori di altro dito a livello del polso e della mano
S62.32	Frattura di altro osso metacarpale: Corpo	S66.4	Traumatismo di muscoli e tendini intrinseci del pollice a livello del polso e della mano
S62.33	Frattura di altro osso metacarpale: Collo	S66.5	Traumatismo di muscoli e tendini intrinseci di altro dito a livello del polso e della mano
S62.34	Frattura di altro osso metacarpale: Testa	S66.6	Traumatismo di muscoli e tendini flessori multipli a livello del polso e della mano
S62.4	Fratture multiple di ossa metacarpali	S66.7	Traumatismo di muscoli e tendini estensori multipli a livello del polso e della mano
S62.50	Frattura del pollice: Parte non specificata	S66.8	Traumatismo di altri muscoli e tendini a livello del polso e della mano
S62.51	Frattura del pollice: Falange prossimale	S66.9	Traumatismo di muscolo e tendine non specificato a livello del polso e della mano
S62.52	Frattura del pollice: Falange distale	S92.1	Frattura del talo
S62.60	Frattura di altro dito della mano: Parte non specificata	S92.20	Frattura: Altro(e) osso(a) tarsale(i), non specificato(e)
S62.61	Frattura di altro dito della mano: Falange prossimale	S92.21	Frattura: Osso navicolare [scafoide] del piede
S62.62	Frattura di altro dito della mano: Falange media	S92.22	Frattura: Osso cuboide
S62.63	Frattura di altro dito della mano: Falange distale	S92.23	Frattura: Osso cuneiforme (intermedio) (laterale) (mediale)
S62.7	Fratture multiple delle dita della mano	S92.28	Frattura: Altre ossa tarsali
S62.8	Frattura di altre e non specificate parti del polso e della mano	S92.3	Frattura di osso metatarsale
S63.00	Lussazione del polso: Parte non specificata	S92.4	Frattura dell'alluce
S63.01	Lussazione del polso: (Articolazione) radioulnare	S92.5	Frattura di altro dito del piede
S63.02	Lussazione del polso: (Articolazione) radiocarpica	S92.7	Fratture multiple del piede
S63.03	Lussazione del polso: (Articolazione) mediocarpica	S92.9	Frattura del piede non specificata
S63.04	Lussazione del polso: (Articolazione) carpometacarpica	S93.10	Lussazione del(le) dito(a) del piede: Non specificato(e)
S63.08	Lussazione del polso: Altro	S93.11	Lussazione del(le) dito(a) del piede: (Articolazione) metatarsofalangea
S63.10	Lussazione di dito della mano: Parte non specificata	S93.12	Lussazione del(le) dito(a) del piede: (Articolazione) interfalangea
S63.11	Lussazione di dito della mano: (Articolazione) metacarpofalangea	S93.30	Lussazione di altre e non specificate parti del piede: Parte non specificata
S63.12	Lussazione di dito della mano: (Articolazione) interfalangea	S93.31	Lussazione di altre e non specificate parti del piede: Tarso, articolazione non specificata
S63.2	Lussazioni multiple di dita della mano	S93.32	Lussazione di altre e non specificate parti del piede: (Articolazione) mediotarsica
S63.3	Rottura traumatica di legamento del polso e del carpo	S93.33	Lussazione di altre e non specificate parti del piede: (Articolazione) tarsometatarsica
S63.4	Rottura traumatica di legamento di dito della mano a livello della(e) articolazione(i) metacarpofalangea(e) e interfalangea(e)	S93.34	Lussazione di altre e non specificate parti del piede: Metatarso, articolazione non specificata
S63.50	Distorsione e distrazione del polso: Parte non specificata	S93.38	Lussazione di altre e non specificate parti del piede: Altro
S63.51	Distorsione e distrazione del polso: (Articolazione) carpale	S93.5	Distorsione e distrazione del(le) dito(a) del piede
S63.52	Distorsione e distrazione del polso: (Legamento) (Articolazione) radiocarpico(a)	S93.6	Distorsione e distrazione di altre e non specificate parti del piede
S63.53	Distorsione e distrazione del polso: (Articolazione) carpometacarpica	S96.0	Traumatismo di muscoli e di tendini flessori lunghi delle dita del piede a livello della caviglia e del piede
S63.58	Distorsione e distrazione del polso: Altre parti	S96.1	Traumatismo di muscoli e di tendini estensori lunghi delle dita del piede a livello della caviglia e del piede
S63.60	Distorsione e distrazione di dito(a) della mano: Parte non specificata	S96.2	Traumatismo di muscoli e di tendini intrinseci a livello della caviglia e del piede
S63.61	Distorsione e distrazione di dito(a) della mano: (Articolazione) metacarpofalangea	S96.7	Traumatismo di muscoli e tendini multipli a livello della caviglia e del piede
S63.62	Distorsione e distrazione di dito(a) della mano: (Articolazione) interfalangea	S96.8	Traumatismo di altri muscoli e tendini a livello della caviglia e del piede
S63.68	Distorsione e distrazione di dito(a) della mano: Altre parti		
S63.7	Distorsione e distrazione di altre e non specificate parti della mano		
S66.0	Traumatismo di muscoli e tendini flessori lunghi del pollice a livello del polso e della mano		
S66.1	Traumatismo di muscoli e tendini flessori di altro dito a livello del polso e della mano		

ADRG I75**Traumatismi gravi agli arti o tendinite, miosite e borsite, più di un giorno di degenza**

Diagnosi principale nella tabella I75-1

DRG I75A**Traumatismi gravi agli arti con CC gravi, più di un giorno di degenza**

Diagnosi principale nella tabella I75-2 e PCCL > 2

DRG I75B**Traumatismi gravi agli arti o tendinite, miosite e borsite, età < 16 anni e più di un giorno di degenza**

Età < 16 anni

DRG I75C**Traumatismi gravi agli arti o tendinite, miosite e borsite, età > 15 anni e più di un giorno di degenza****Diagnosi I75-1**

M24.20	Disturbi dei legamenti: Localizzazioni multiple	M61.02	Miosite ossificante traumatica: Braccio
M24.21	Disturbi dei legamenti: Area spalla	M61.03	Miosite ossificante traumatica: Avambraccio
M24.22	Disturbi dei legamenti: Braccio	M61.04	Miosite ossificante traumatica: Mano
M24.23	Disturbi dei legamenti: Avambraccio	M61.05	Miosite ossificante traumatica: Coscia
M24.24	Disturbi dei legamenti: Mano	M61.06	Miosite ossificante traumatica: Gamba
M24.25	Disturbi dei legamenti: Coscia	M61.07	Miosite ossificante traumatica: Caviglia e piede
M24.27	Disturbi dei legamenti: Caviglia e piede	M61.08	Miosite ossificante traumatica: Altro
M24.28	Disturbi dei legamenti: Altro	M61.09	Miosite ossificante traumatica: Localizzazione non precisata
M24.29	Disturbi dei legamenti: Localizzazione non precisata	M61.10	Miosite ossificante progressiva: Localizzazioni multiple
M35.4	Fascite diffusa (eosinofila)	M61.11	Miosite ossificante progressiva: Area spalla
M35.7	Sindrome di ipermobilità	M61.12	Miosite ossificante progressiva: Braccio
M60.00	Miosite infettiva: Localizzazioni multiple	M61.13	Miosite ossificante progressiva: Avambraccio
M60.01	Miosite infettiva: Area spalla	M61.14	Miosite ossificante progressiva: Mano
M60.02	Miosite infettiva: Braccio	M61.15	Miosite ossificante progressiva: Coscia
M60.03	Miosite infettiva: Avambraccio	M61.16	Miosite ossificante progressiva: Gamba
M60.04	Miosite infettiva: Mano	M61.17	Miosite ossificante progressiva: Caviglia e piede
M60.05	Miosite infettiva: Coscia	M61.18	Miosite ossificante progressiva: Altro
M60.06	Miosite infettiva: Gamba	M61.19	Miosite ossificante progressiva: Localizzazione non precisata
M60.07	Miosite infettiva: Caviglia e piede	M61.20	Calcificazione e ossificazione di muscoli da paralisi: Localizzazioni multiple
M60.08	Miosite infettiva: Altro	M61.21	Calcificazione e ossificazione di muscoli da paralisi: Area spalla
M60.09	Miosite infettiva: Localizzazione non precisata	M61.22	Calcificazione e ossificazione di muscoli da paralisi: Braccio
M60.10	Miosite interstiziale: Localizzazioni multiple	M61.23	Calcificazione e ossificazione di muscoli da paralisi: Avambraccio
M60.11	Miosite interstiziale: Area spalla	M61.24	Calcificazione e ossificazione di muscoli da paralisi: Mano
M60.12	Miosite interstiziale: Braccio	M61.25	Calcificazione e ossificazione di muscoli da paralisi: Coscia
M60.13	Miosite interstiziale: Avambraccio	M61.26	Calcificazione e ossificazione di muscoli da paralisi: Gamba
M60.14	Miosite interstiziale: Mano	M61.27	Calcificazione e ossificazione di muscoli da paralisi: Caviglia e piede
M60.15	Miosite interstiziale: Coscia	M61.28	Calcificazione e ossificazione di muscoli da paralisi: Altro
M60.16	Miosite interstiziale: Gamba	M61.29	Calcificazione e ossificazione di muscoli da paralisi: Localizzazione non precisata
M60.17	Miosite interstiziale: Caviglia e piede	M61.30	Calcificazione ed ossificazione di muscoli da ustioni: Localizzazioni multiple
M60.18	Miosite interstiziale: Altro	M61.31	Calcificazione ed ossificazione di muscoli da ustioni: Area spalla
M60.19	Miosite interstiziale: Localizzazione non precisata	M61.32	Calcificazione ed ossificazione di muscoli da ustioni: Braccio
M60.20	Granuloma da corpo estraneo dei tessuti molli non classificato altrove: Localizzazioni multiple	M61.33	Calcificazione ed ossificazione di muscoli da ustioni: Avambraccio
M60.21	Granuloma da corpo estraneo dei tessuti molli non classificato altrove: Area spalla	M61.34	Calcificazione ed ossificazione di muscoli da ustioni: Mano
M60.22	Granuloma da corpo estraneo dei tessuti molli non classificato altrove: Braccio	M61.35	Calcificazione ed ossificazione di muscoli da ustioni: Coscia
M60.23	Granuloma da corpo estraneo dei tessuti molli non classificato altrove: Avambraccio		
M60.24	Granuloma da corpo estraneo dei tessuti molli non classificato altrove: Mano		
M60.25	Granuloma da corpo estraneo dei tessuti molli non classificato altrove: Coscia		
M60.26	Granuloma da corpo estraneo dei tessuti molli non classificato altrove: Gamba		
M60.27	Granuloma da corpo estraneo dei tessuti molli non classificato altrove: Caviglia e piede		
M60.28	Granuloma da corpo estraneo dei tessuti molli non classificato altrove: Altro		
M60.29	Granuloma da corpo estraneo dei tessuti molli non classificato altrove: Localizzazione non precisata		
M61.00	Miosite ossificante traumatica: Localizzazioni multiple		
M61.01	Miosite ossificante traumatica: Area spalla		

M61.36	Calcificazione ed ossificazione di muscoli da ustioni: Gamba	M62.18	Altra rottura muscolare (non traumatica): Altro
M61.37	Calcificazione ed ossificazione di muscoli da ustioni: Caviglia e piede	M62.19	Altra rottura muscolare (non traumatica): Localizzazione non precisata
M61.38	Calcificazione ed ossificazione di muscoli da ustioni: Altro	M62.20	Infarto ischemico di muscolo: Localizzazioni multiple
M61.39	Calcificazione ed ossificazione di muscoli da ustioni: Localizzazione non precisata	M62.21	Infarto ischemico di muscolo: Area spalla
M61.40	Altra calcificazione di muscoli: Localizzazioni multiple	M62.22	Infarto ischemico di muscolo: Braccio
M61.41	Altra calcificazione di muscoli: Area spalla	M62.23	Infarto ischemico di muscolo: Avambraccio
M61.42	Altra calcificazione di muscoli: Braccio	M62.24	Infarto ischemico di muscolo: Mano
M61.43	Altra calcificazione di muscoli: Avambraccio	M62.25	Infarto ischemico di muscolo: Coscia
M61.44	Altra calcificazione di muscoli: Mano	M62.26	Infarto ischemico di muscolo: Gamba
M61.45	Altra calcificazione di muscoli: Coscia	M62.27	Infarto ischemico di muscolo: Caviglia e piede
M61.46	Altra calcificazione di muscoli: Gamba	M62.28	Infarto ischemico di muscolo: Altro
M61.47	Altra calcificazione di muscoli: Caviglia e piede	M62.29	Infarto ischemico di muscolo: Localizzazione non precisata
M61.48	Altra calcificazione di muscoli: Altro	M62.30	Sindrome da immobilità (paraplegica): Localizzazioni multiple
M61.49	Altra calcificazione di muscoli: Localizzazione non precisata	M62.31	Sindrome da immobilità (paraplegica): Area spalla
M61.50	Altre ossificazioni di muscoli: Localizzazioni multiple	M62.32	Sindrome da immobilità (paraplegica): Braccio
M61.51	Altre ossificazioni di muscoli: Area spalla	M62.33	Sindrome da immobilità (paraplegica): Avambraccio
M61.52	Altre ossificazioni di muscoli: Braccio	M62.34	Sindrome da immobilità (paraplegica): Mano
M61.53	Altre ossificazioni di muscoli: Avambraccio	M62.35	Sindrome da immobilità (paraplegica): Coscia
M61.54	Altre ossificazioni di muscoli: Mano	M62.36	Sindrome da immobilità (paraplegica): Gamba
M61.55	Altre ossificazioni di muscoli: Coscia	M62.37	Sindrome da immobilità (paraplegica): Caviglia e piede
M61.56	Altre ossificazioni di muscoli: Gamba	M62.38	Sindrome da immobilità (paraplegica): Altro
M61.57	Altre ossificazioni di muscoli: Caviglia e piede	M62.39	Sindrome da immobilità (paraplegica): Localizzazione non precisata
M61.58	Altre ossificazioni di muscoli: Altro	M62.50	Lisi ed atrofia muscolari non classificate altrove: Localizzazioni multiple
M61.59	Altre ossificazioni di muscoli: Localizzazione non precisata	M62.51	Lisi ed atrofia muscolari non classificate altrove: Area spalla
M61.90	Calcificazione ed ossificazione di muscoli non specificate: Localizzazioni multiple	M62.52	Lisi ed atrofia muscolari non classificate altrove: Braccio
M61.91	Calcificazione ed ossificazione di muscoli non specificate: Area spalla	M62.53	Lisi ed atrofia muscolari non classificate altrove: Avambraccio
M61.92	Calcificazione ed ossificazione di muscoli non specificate: Braccio	M62.54	Lisi ed atrofia muscolari non classificate altrove: Mano
M61.93	Calcificazione ed ossificazione di muscoli non specificate: Avambraccio	M62.55	Lisi ed atrofia muscolari non classificate altrove: Coscia
M61.94	Calcificazione ed ossificazione di muscoli non specificate: Mano	M62.56	Lisi ed atrofia muscolari non classificate altrove: Gamba
M61.95	Calcificazione ed ossificazione di muscoli non specificate: Coscia	M62.57	Lisi ed atrofia muscolari non classificate altrove: Caviglia e piede
M61.96	Calcificazione ed ossificazione di muscoli non specificate: Gamba	M62.58	Lisi ed atrofia muscolari non classificate altrove: Altro
M61.97	Calcificazione ed ossificazione di muscoli non specificate: Caviglia e piede	M62.59	Lisi ed atrofia muscolari non classificate altrove: Localizzazione non precisata
M61.98	Calcificazione ed ossificazione di muscoli non specificate: Altro	M62.60	Stiramento muscolare: Localizzazioni multiple
M61.99	Calcificazione ed ossificazione di muscoli non specificate: Localizzazione non precisata	M62.61	Stiramento muscolare: Area spalla
M62.00	Diastasi muscolare: Localizzazioni multiple	M62.62	Stiramento muscolare: Braccio
M62.01	Diastasi muscolare: Area spalla	M62.63	Stiramento muscolare: Avambraccio
M62.02	Diastasi muscolare: Braccio	M62.64	Stiramento muscolare: Mano
M62.03	Diastasi muscolare: Avambraccio	M62.65	Stiramento muscolare: Coscia
M62.04	Diastasi muscolare: Mano	M62.66	Stiramento muscolare: Gamba
M62.05	Diastasi muscolare: Coscia	M62.67	Stiramento muscolare: Caviglia e piede
M62.06	Diastasi muscolare: Gamba	M62.68	Stiramento muscolare: Altro
M62.07	Diastasi muscolare: Caviglia e piede	M62.69	Stiramento muscolare: Localizzazione non precisata
M62.08	Diastasi muscolare: Altro	M62.80	Altri disturbi muscolari specificati: Localizzazioni multiple
M62.09	Diastasi muscolare: Localizzazione non precisata	M62.81	Altri disturbi muscolari specificati: Area spalla
M62.10	Altra rottura muscolare (non traumatica): Localizzazioni multiple	M62.82	Altri disturbi muscolari specificati: Braccio
M62.11	Altra rottura muscolare (non traumatica): Area spalla	M62.83	Altri disturbi muscolari specificati: Avambraccio
M62.12	Altra rottura muscolare (non traumatica): Braccio	M62.84	Altri disturbi muscolari specificati: Mano
M62.13	Altra rottura muscolare (non traumatica): Avambraccio	M62.85	Altri disturbi muscolari specificati: Coscia
M62.14	Altra rottura muscolare (non traumatica): Mano	M62.86	Altri disturbi muscolari specificati: Gamba
M62.15	Altra rottura muscolare (non traumatica): Coscia	M62.87	Altri disturbi muscolari specificati: Caviglia e piede
M62.16	Altra rottura muscolare (non traumatica): Gamba	M62.88	Altri disturbi muscolari specificati: Altro
M62.17	Altra rottura muscolare (non traumatica): Caviglia e piede	M62.89	Altri disturbi muscolari specificati: Localizzazione non precisata
		M62.90	Disturbi muscolari non specificati: Localizzazioni multiple

M62.91	Disturbi muscolari non specificati: Area spalla	M66.13	Rottura di sinoviale: Avambraccio
M62.92	Disturbi muscolari non specificati: Braccio	M66.14	Rottura di sinoviale: Mano
M62.93	Disturbi muscolari non specificati: Avambraccio	M66.15	Rottura di sinoviale: Coscia
M62.94	Disturbi muscolari non specificati: Mano	M66.16	Rottura di sinoviale: Gamba
M62.95	Disturbi muscolari non specificati: Coscia	M66.17	Rottura di sinoviale: Caviglia e piede
M62.96	Disturbi muscolari non specificati: Gamba	M66.18	Rottura di sinoviale: Altro
M62.97	Disturbi muscolari non specificati: Caviglia e piede	M66.19	Rottura di sinoviale: Localizzazione non precisata
M62.98	Disturbi muscolari non specificati: Altro	M66.20	Rottura spontanea di tendini estensori: Localizzazioni multiple
M62.99	Disturbi muscolari non specificati: Localizzazione non precisata	M66.21	Rottura spontanea di tendini estensori: Area spalla
M65.00	Ascesso di guaina tendinea: Localizzazioni multiple	M66.22	Rottura spontanea di tendini estensori: Braccio
M65.01	Ascesso di guaina tendinea: Area spalla	M66.23	Rottura spontanea di tendini estensori: Avambraccio
M65.02	Ascesso di guaina tendinea: Braccio	M66.24	Rottura spontanea di tendini estensori: Mano
M65.03	Ascesso di guaina tendinea: Avambraccio	M66.25	Rottura spontanea di tendini estensori: Coscia
M65.04	Ascesso di guaina tendinea: Mano	M66.26	Rottura spontanea di tendini estensori: Gamba
M65.05	Ascesso di guaina tendinea: Coscia	M66.27	Rottura spontanea di tendini estensori: Caviglia e piede
M65.06	Ascesso di guaina tendinea: Gamba	M66.28	Rottura spontanea di tendini estensori: Altro
M65.07	Ascesso di guaina tendinea: Caviglia e piede	M66.29	Rottura spontanea di tendini estensori: Localizzazione non precisata
M65.08	Ascesso di guaina tendinea: Altro	M66.30	Rottura spontanea di tendini flessori: Localizzazioni multiple
M65.09	Ascesso di guaina tendinea: Localizzazione non precisata	M66.31	Rottura spontanea di tendini flessori: Area spalla
M65.10	Altre (teno)sinoviti infettive: Localizzazioni multiple	M66.32	Rottura spontanea di tendini flessori: Braccio
M65.11	Altre (teno)sinoviti infettive: Area spalla	M66.33	Rottura spontanea di tendini flessori: Avambraccio
M65.12	Altre (teno)sinoviti infettive: Braccio	M66.34	Rottura spontanea di tendini flessori: Mano
M65.13	Altre (teno)sinoviti infettive: Avambraccio	M66.35	Rottura spontanea di tendini flessori: Coscia
M65.14	Altre (teno)sinoviti infettive: Mano	M66.36	Rottura spontanea di tendini flessori: Gamba
M65.15	Altre (teno)sinoviti infettive: Coscia	M66.37	Rottura spontanea di tendini flessori: Caviglia e piede
M65.16	Altre (teno)sinoviti infettive: Gamba	M66.38	Rottura spontanea di tendini flessori: Altro
M65.17	Altre (teno)sinoviti infettive: Caviglia e piede	M66.39	Rottura spontanea di tendini flessori: Localizzazione non precisata
M65.18	Altre (teno)sinoviti infettive: Altro	M66.40	Rottura spontanea di altri tendini: Localizzazioni multiple
M65.19	Altre (teno)sinoviti infettive: Localizzazione non precisata	M66.41	Rottura spontanea di altri tendini: Area spalla
M65.20	Tendinite calcifica: Localizzazioni multiple	M66.42	Rottura spontanea di altri tendini: Braccio
M65.22	Tendinite calcifica: Braccio	M66.43	Rottura spontanea di altri tendini: Avambraccio
M65.23	Tendinite calcifica: Avambraccio	M66.44	Rottura spontanea di altri tendini: Mano
M65.24	Tendinite calcifica: Mano	M66.45	Rottura spontanea di altri tendini: Coscia
M65.25	Tendinite calcifica: Coscia	M66.46	Rottura spontanea di altri tendini: Gamba
M65.26	Tendinite calcifica: Gamba	M66.47	Rottura spontanea di altri tendini: Caviglia e piede
M65.27	Tendinite calcifica: Caviglia e piede	M66.48	Rottura spontanea di altri tendini: Altro
M65.28	Tendinite calcifica: Altro	M66.49	Rottura spontanea di altri tendini: Localizzazione non precisata
M65.29	Tendinite calcifica: Localizzazione non precisata	M66.50	Rottura spontanea di tendine non specificato: Localizzazioni multiple
M65.3	Dito a scatto	M66.51	Rottura spontanea di tendine non specificato: Area spalla
M65.4	Tenosinovite stenosante di de Quervain	M66.52	Rottura spontanea di tendine non specificato: Braccio
M65.80	Altre sinoviti e tenosinoviti: Localizzazioni multiple	M66.53	Rottura spontanea di tendine non specificato: Avambraccio
M65.81	Altre sinoviti e tenosinoviti: Area spalla	M66.54	Rottura spontanea di tendine non specificato: Mano
M65.82	Altre sinoviti e tenosinoviti: Braccio	M66.55	Rottura spontanea di tendine non specificato: Coscia
M65.83	Altre sinoviti e tenosinoviti: Avambraccio	M66.56	Rottura spontanea di tendine non specificato: Gamba
M65.84	Altre sinoviti e tenosinoviti: Mano	M66.57	Rottura spontanea di tendine non specificato: Caviglia e piede
M65.85	Altre sinoviti e tenosinoviti: Coscia	M66.58	Rottura spontanea di tendine non specificato: Altro
M65.86	Altre sinoviti e tenosinoviti: Gamba	M66.59	Rottura spontanea di tendine non specificato: Localizzazione non precisata
M65.87	Altre sinoviti e tenosinoviti: Caviglia e piede	M67.0	Tendine di Achille corto (acquisito)
M65.88	Altre sinoviti e tenosinoviti: Altro	M67.10	Altra contrattura (di guaina) tendinea: Localizzazioni multiple
M65.89	Altre sinoviti e tenosinoviti: Localizzazione non precisata	M67.11	Altra contrattura (di guaina) tendinea: Area spalla
M65.90	Sinovite e tenosinovite non specificate: Localizzazioni multiple	M67.12	Altra contrattura (di guaina) tendinea: Braccio
M65.91	Sinovite e tenosinovite non specificate: Area spalla	M67.13	Altra contrattura (di guaina) tendinea: Avambraccio
M65.92	Sinovite e tenosinovite non specificate: Braccio	M67.14	Altra contrattura (di guaina) tendinea: Mano
M65.93	Sinovite e tenosinovite non specificate: Avambraccio	M67.15	Altra contrattura (di guaina) tendinea: Coscia
M65.94	Sinovite e tenosinovite non specificate: Mano	M67.16	Altra contrattura (di guaina) tendinea: Gamba
M65.95	Sinovite e tenosinovite non specificate: Coscia		
M65.96	Sinovite e tenosinovite non specificate: Gamba		
M65.97	Sinovite e tenosinovite non specificate: Caviglia e piede		
M65.98	Sinovite e tenosinovite non specificate: Altro		
M65.99	Sinovite e tenosinovite non specificate: Localizzazione non precisata		
M66.0	Rottura di cisti poplitea		
M66.10	Rottura di sinoviale: Localizzazioni multiple		
M66.11	Rottura di sinoviale: Area spalla		
M66.12	Rottura di sinoviale: Braccio		

M67.17	Altra contrattura (di guaina) tendinea: Caviglia e piede	M67.95	Disturbo delle sinovie e dei tendini non specificato: Coscia
M67.18	Altra contrattura (di guaina) tendinea: Altro	M67.96	Disturbo delle sinovie e dei tendini non specificato: Gamba
M67.19	Altra contrattura (di guaina) tendinea: Localizzazione non precisata	M67.97	Disturbo delle sinovie e dei tendini non specificato: Caviglia e piede
M67.20	Ipertrofia sinoviale non classificata altrove: Localizzazioni multiple	M67.98	Disturbo delle sinovie e dei tendini non specificato: Altro
M67.21	Ipertrofia sinoviale non classificata altrove: Area spalla	M67.99	Disturbo delle sinovie e dei tendini non specificato: Localizzazione non precisata
M67.22	Ipertrofia sinoviale non classificata altrove: Braccio	M70.0	Sinovite crepitante cronica della mano e del polso
M67.23	Ipertrofia sinoviale non classificata altrove: Avambraccio	M70.1	Borsite della mano
M67.24	Ipertrofia sinoviale non classificata altrove: Mano	M70.2	Borsite dell'olecrano
M67.25	Ipertrofia sinoviale non classificata altrove: Coscia	M70.3	Altra borsite del gomito
M67.26	Ipertrofia sinoviale non classificata altrove: Gamba	M70.4	Borsite prepatellare
M67.27	Ipertrofia sinoviale non classificata altrove: Caviglia e piede	M70.5	Altra borsite del ginocchio
M67.28	Ipertrofia sinoviale non classificata altrove: Altro	M70.6	Borsite trocanterica
M67.29	Ipertrofia sinoviale non classificata altrove: Localizzazione non precisata	M70.7	Altre borsiti dell'anca
M67.30	Sinovite transitoria: Localizzazioni multiple	M70.8	Altri disturbi dei tessuti molli da sforzo, sforzo eccessivo, compressione
M67.31	Sinovite transitoria: Area spalla	M70.9	Disturbo non specificato dei tessuti molli da sforzo, sforzo eccessivo, compressione
M67.32	Sinovite transitoria: Braccio	M71.00	Ascesso di borsa sinoviale: Localizzazioni multiple
M67.33	Sinovite transitoria: Avambraccio	M71.01	Ascesso di borsa sinoviale: Area spalla
M67.34	Sinovite transitoria: Mano	M71.02	Ascesso di borsa sinoviale: Braccio
M67.35	Sinovite transitoria: Coscia	M71.03	Ascesso di borsa sinoviale: Avambraccio
M67.36	Sinovite transitoria: Gamba	M71.04	Ascesso di borsa sinoviale: Mano
M67.37	Sinovite transitoria: Caviglia e piede	M71.05	Ascesso di borsa sinoviale: Coscia
M67.38	Sinovite transitoria: Altro	M71.06	Ascesso di borsa sinoviale: Gamba
M67.39	Sinovite transitoria: Localizzazione non precisata	M71.07	Ascesso di borsa sinoviale: Caviglia e piede
M67.40	Ganglio: Localizzazioni multiple	M71.08	Ascesso di borsa sinoviale: Altro
M67.41	Ganglio: Area spalla	M71.09	Ascesso di borsa sinoviale: Localizzazione non precisata
M67.42	Ganglio: Braccio	M71.10	Altra borsite infettiva: Localizzazioni multiple
M67.43	Ganglio: Avambraccio	M71.11	Altra borsite infettiva: Area spalla
M67.44	Ganglio: Mano	M71.12	Altra borsite infettiva: Braccio
M67.45	Ganglio: Coscia	M71.13	Altra borsite infettiva: Avambraccio
M67.46	Ganglio: Gamba	M71.14	Altra borsite infettiva: Mano
M67.47	Ganglio: Caviglia e piede	M71.15	Altra borsite infettiva: Coscia
M67.48	Ganglio: Altro	M71.16	Altra borsite infettiva: Gamba
M67.49	Ganglio: Localizzazione non precisata	M71.17	Altra borsite infettiva: Caviglia e piede
M67.80	Altri disturbi specificati delle sinovie e dei tendini: Localizzazioni multiple	M71.18	Altra borsite infettiva: Altro
M67.81	Altri disturbi specificati delle sinovie e dei tendini: Area spalla	M71.19	Altra borsite infettiva: Localizzazione non precisata
M67.82	Altri disturbi specificati delle sinovie e dei tendini: Braccio	M71.2	Ciste sinoviale poplitea [Baker]
M67.83	Altri disturbi specificati delle sinovie e dei tendini: Avambraccio	M71.30	Altra ciste di borsa sinoviale: Localizzazioni multiple
M67.84	Altri disturbi specificati delle sinovie e dei tendini: Mano	M71.31	Altra ciste di borsa sinoviale: Area spalla
M67.85	Altri disturbi specificati delle sinovie e dei tendini: Coscia	M71.32	Altra ciste di borsa sinoviale: Braccio
M67.86	Altri disturbi specificati delle sinovie e dei tendini: Gamba	M71.33	Altra ciste di borsa sinoviale: Avambraccio
M67.87	Altri disturbi specificati delle sinovie e dei tendini: Caviglia e piede	M71.34	Altra ciste di borsa sinoviale: Mano
M67.88	Altri disturbi specificati delle sinovie e dei tendini: Altro	M71.35	Altra ciste di borsa sinoviale: Coscia
M67.89	Altri disturbi specificati delle sinovie e dei tendini: Localizzazione non precisata	M71.36	Altra ciste di borsa sinoviale: Gamba
M67.90	Disturbo delle sinovie e dei tendini non specificato: Localizzazioni multiple	M71.37	Altra ciste di borsa sinoviale: Caviglia e piede
M67.91	Disturbo delle sinovie e dei tendini non specificato: Area spalla	M71.38	Altra ciste di borsa sinoviale: Altro
M67.92	Disturbo delle sinovie e dei tendini non specificato: Braccio	M71.39	Altra ciste di borsa sinoviale: Localizzazione non precisata
M67.93	Disturbo delle sinovie e dei tendini non specificato: Avambraccio	M71.40	Borsite calcificante: Localizzazioni multiple
M67.94	Disturbo delle sinovie e dei tendini non specificato: Mano	M71.42	Borsite calcificante: Braccio
		M71.43	Borsite calcificante: Avambraccio
		M71.44	Borsite calcificante: Mano
		M71.45	Borsite calcificante: Coscia
		M71.46	Borsite calcificante: Gamba
		M71.47	Borsite calcificante: Caviglia e piede
		M71.48	Borsite calcificante: Altro
		M71.49	Borsite calcificante: Localizzazione non precisata
		M71.50	Altra borsite non classificata altrove: Localizzazioni multiple
		M71.52	Altra borsite non classificata altrove: Braccio
		M71.53	Altra borsite non classificata altrove: Avambraccio
		M71.54	Altra borsite non classificata altrove: Mano
		M71.55	Altra borsite non classificata altrove: Coscia
		M71.56	Altra borsite non classificata altrove: Gamba

M71.57	Altra borsite non classificata altrove: Caviglia e piede	M72.92	Fibromatosi non specificata: Braccio
M71.58	Altra borsite non classificata altrove: Altro	M72.93	Fibromatosi non specificata: Avambraccio
M71.59	Altra borsite non classificata altrove: Localizzazione non precisata	M72.94	Fibromatosi non specificata: Mano
M71.80	Altre borsopatie specificate: Localizzazioni multiple	M72.95	Fibromatosi non specificata: Coscia
M71.81	Altre borsopatie specificate: Area spalla	M72.96	Fibromatosi non specificata: Gamba
M71.82	Altre borsopatie specificate: Braccio	M72.97	Fibromatosi non specificata: Caviglia e piede
M71.83	Altre borsopatie specificate: Avambraccio	M72.98	Fibromatosi non specificata: Altro
M71.84	Altre borsopatie specificate: Mano	M72.99	Fibromatosi non specificata: Localizzazione non precisata
M71.85	Altre borsopatie specificate: Coscia	M75.0	Capsulite adesiva della spalla
M71.86	Altre borsopatie specificate: Gamba	M75.1	Lesioni della cuffia dei rotatori
M71.87	Altre borsopatie specificate: Caviglia e piede	M75.2	Tendinite calcipitale
M71.88	Altre borsopatie specificate: Altro	M75.3	Tendinite calcificante della spalla
M71.89	Altre borsopatie specificate: Localizzazione non precisata	M75.4	Sindrome da "impingement" [o "da conflitto anteriore" o da "attrito acromion-omeroale"] della spalla
M71.90	Borsopatia non specificata: Localizzazioni multiple		Borsite della spalla
M71.91	Borsopatia non specificata: Area spalla	M75.5	Altre lesioni della spalla
M71.92	Borsopatia non specificata: Braccio	M75.8	Lesione della spalla non specificata
M71.93	Borsopatia non specificata: Avambraccio	M75.9	Tendinite glutea
M71.94	Borsopatia non specificata: Mano	M76.0	Tendinite dello psoas
M71.95	Borsopatia non specificata: Coscia	M76.1	Sperone della cresta iliaca
M71.96	Borsopatia non specificata: Gamba	M76.2	Sindrome della bandelletta ileotibiale
M71.97	Borsopatia non specificata: Caviglia e piede	M76.3	Borsite del legamento tibiale collaterale [Pellegrini-Stieda]
M71.98	Borsopatia non specificata: Altro	M76.4	Tendinite del legamento rotuleo
M71.99	Borsopatia non specificata: Localizzazione non precisata	M76.5	Tendinite di Achille
M72.0	Fibromatosi della fascia palmare [Dupuytren]	M76.6	Tendinite peroneale
M72.1	Cuscinetti delle nocche (di Garrod)	M76.7	Altre entesopatie degli arti inferiori, escluso il piede
M72.2	Fibromatosi della fascia plantare [Ledderhose]	M76.8	Entesopatia di arto inferiore non specificata
M72.40	Fibromatosi pseudosarcomatosa: Localizzazioni multiple	M76.9	Epicondilite mediale
M72.41	Fibromatosi pseudosarcomatosa: Area spalla	M77.0	Epicondilite laterale
M72.42	Fibromatosi pseudosarcomatosa: Braccio	M77.1	Periartrite del polso
M72.43	Fibromatosi pseudosarcomatosa: Avambraccio	M77.2	Metatarsalgia
M72.44	Fibromatosi pseudosarcomatosa: Mano	M77.4	Altra entesopatia del piede
M72.45	Fibromatosi pseudosarcomatosa: Coscia	M77.5	Altre entesopatie non classificate altrove
M72.46	Fibromatosi pseudosarcomatosa: Gamba	M77.8	Entesopatia non specificata
M72.47	Fibromatosi pseudosarcomatosa: Caviglia e piede	M77.9	Frattura della clavicola: Multipla
M72.48	Fibromatosi pseudosarcomatosa: Altro	S42.09	Frattura dell'estremità superiore dell'omero: Parte non specificata
M72.49	Fibromatosi pseudosarcomatosa: Localizzazione non precisata	S42.20	Frattura dell'estremità superiore dell'omero: Testa
M72.60	Fascite necrotizzante: Localizzazioni multiple	S42.21	Frattura dell'estremità superiore dell'omero: Collo chirurgico
M72.61	Fascite necrotizzante: Area spalla	S42.22	Frattura dell'estremità superiore dell'omero: Collo anatomico
M72.62	Fascite necrotizzante: Braccio	S42.23	Frattura dell'estremità superiore dell'omero: Tubercolo maggiore
M72.63	Fascite necrotizzante: Avambraccio	S42.24	Frattura dell'estremità superiore dell'omero: Altre e multiple parti
M72.64	Fascite necrotizzante: Mano		Frattura della diafisi dell'omero
M72.65	Fascite necrotizzante: Coscia	S42.29	Fratture multiple del femore
M72.66	Fascite necrotizzante: Gamba		Frattura dell'estremità prossimale della tibia: Con frattura del perone (qualsiasi parte)
M72.67	Fascite necrotizzante: Caviglia e piede	S42.3	Frattura dell'estremità prossimale della tibia: Altro
M72.68	Fascite necrotizzante: Altro	S72.7	Frattura diafisaria della tibia: Con frattura del perone (qualsiasi parte)
M72.69	Fascite necrotizzante: Localizzazione non precisata	S82.11	Frattura diafisaria della tibia: Altro
M72.80	Altre fibromatosi: Localizzazioni multiple	S82.18	Frattura dell'estremità distale della tibia: Con frattura del perone (qualsiasi parte)
M72.81	Altre fibromatosi: Area spalla	S82.21	Frattura trimalleolare
M72.82	Altre fibromatosi: Braccio	S82.28	Lussazione del ginocchio: Non specificata
M72.83	Altre fibromatosi: Avambraccio	S82.31	Lussazione del ginocchio: Altro
M72.84	Altre fibromatosi: Mano		
M72.85	Altre fibromatosi: Coscia		
M72.86	Altre fibromatosi: Gamba		
M72.87	Altre fibromatosi: Caviglia e piede		
M72.88	Altre fibromatosi: Altro		
M72.89	Altre fibromatosi: Localizzazione non precisata		
M72.90	Fibromatosi non specificata: Localizzazioni multiple		
M72.91	Fibromatosi non specificata: Area spalla		

Diagnosi I75-2

S42.09	Frattura della clavicola: Multipla	S72.7	Fratture multiple del femore
S42.20	Frattura dell'estremità superiore dell'omero: Parte non specificata	S82.11	Frattura dell'estremità prossimale della tibia: Con frattura del perone (qualsiasi parte)
S42.21	Frattura dell'estremità superiore dell'omero: Testa	S82.18	Frattura dell'estremità prossimale della tibia: Altro
S42.22	Frattura dell'estremità superiore dell'omero: Collo chirurgico	S82.21	Frattura diafisaria della tibia: Con frattura del perone (qualsiasi parte)
S42.23	Frattura dell'estremità superiore dell'omero: Collo anatomico	S82.28	Frattura diafisaria della tibia: Altro
S42.24	Frattura dell'estremità superiore dell'omero: Tubercolo maggiore	S82.31	Frattura dell'estremità distale della tibia: Con frattura del perone (qualsiasi parte)
S42.29	Frattura dell'estremità superiore dell'omero: Altre e multiple parti	S82.82	Frattura trimalleolare
S42.3	Frattura della diafisi dell'omero	S83.10	Lussazione del ginocchio: Non specificata
		S83.18	Lussazione del ginocchio: Altro

ADRG I76**Altre malattie del tessuto connettivo o artrite settica, più di un giorno di degenza**

Diagnosi principale nella tabella I76-1 o diagnosi principale nella tabella I76-2

DRG I76A**Altre malattie del tessuto connettivo con CC gravi, più di un giorno di degenza**

PCCL > 2

DRG I76B**Altre malattie del tessuto connettivo, più di un giorno di degenza****Diagnosi I76-1**

D16.0	Tumore benigno: Scapola e ossa lunghe dell'arto superiore	M00.12	Artrite e poliartrite pneumococcica: Braccio
D16.1	Tumore benigno: Ossa corte dell'arto superiore	M00.13	Artrite e poliartrite pneumococcica: Avambraccio
D16.2	Tumore benigno: Ossa lunghe dell'arto inferiore	M00.14	Artrite e poliartrite pneumococcica: Mano
D16.3	Tumore benigno: Ossa corte dell'arto inferiore	M00.15	Artrite e poliartrite pneumococcica: Coscia
D16.41	Tumore benigno dell'osso e della cartilagine articolare: Craniofacciale	M00.16	Artrite e poliartrite pneumococcica: Gamba
D16.42	Tumore benigno dell'osso e della cartilagine articolare: Mascello-facciale	M00.17	Artrite e poliartrite pneumococcica: Caviglia e piede
D16.6	Tumore benigno: Colonna vertebrale	M00.18	Artrite e poliartrite pneumococcica: Altro
D16.8	Tumore benigno: Ossa della pelvi, sacro e coccige	M00.19	Artrite e poliartrite pneumococcica: Localizzazione non precisata
D16.9	Tumore benigno: Ossa e cartilagine articolare non specificati	M00.20	Altre artriti e poliartriti streptococciche: Localizzazioni multiple
D21.0	Tumore benigno: Connettivo ed altri tessuti molli della testa, faccia e collo	M00.21	Altre artriti e poliartriti streptococciche: Area spalla
D21.1	Tumore benigno: Connettivo ed altri tessuti molli dell'arto superiore, inclusa la spalla	M00.22	Altre artriti e poliartriti streptococciche: Braccio
D21.2	Tumore benigno: Connettivo ed altri tessuti molli dell'arto inferiore, inclusa l'anca	M00.23	Altre artriti e poliartriti streptococciche: Avambraccio
D21.5	Tumore benigno: Connettivo ed altri tessuti molli della pelvi	M00.24	Altre artriti e poliartriti streptococciche: Mano
D21.6	Tumore benigno: Connettivo ed altri tessuti molli del tronco non specificati	M00.25	Altre artriti e poliartriti streptococciche: Coscia
D21.9	Tumore benigno: Connettivo ed altri tessuti molli non specificati	M00.26	Altre artriti e poliartriti streptococciche: Gamba
M00.00	Artrite e poliartrite stafilococcica: Localizzazioni multiple	M00.27	Altre artriti e poliartriti streptococciche: Caviglia e piede
M00.01	Artrite e poliartrite stafilococcica: Area spalla	M00.28	Altre artriti e poliartriti streptococciche: Altro
M00.02	Artrite e poliartrite stafilococcica: Braccio	M00.29	Altre artriti e poliartriti streptococciche: Localizzazione non precisata
M00.03	Artrite e poliartrite stafilococcica: Avambraccio	M00.80	Artrite e poliartrite da altri batteri specificati: Localizzazioni multiple
M00.04	Artrite e poliartrite stafilococcica: Mano	M00.81	Artrite e poliartrite da altri batteri specificati: Area spalla
M00.05	Artrite e poliartrite stafilococcica: Coscia	M00.82	Artrite e poliartrite da altri batteri specificati: Braccio
M00.06	Artrite e poliartrite stafilococcica: Gamba	M00.83	Artrite e poliartrite da altri batteri specificati: Avambraccio
M00.07	Artrite e poliartrite stafilococcica: Caviglia e piede	M00.84	Artrite e poliartrite da altri batteri specificati: Mano
M00.08	Artrite e poliartrite stafilococcica: Altro	M00.85	Artrite e poliartrite da altri batteri specificati: Coscia
M00.09	Artrite e poliartrite stafilococcica: Localizzazione non precisata	M00.86	Artrite e poliartrite da altri batteri specificati: Gamba
M00.10	Artrite e poliartrite pneumococcica: Localizzazioni multiple	M00.87	Artrite e poliartrite da altri batteri specificati: Caviglia e piede
M00.11	Artrite e poliartrite pneumococcica: Area spalla	M00.88	Artrite e poliartrite da altri batteri specificati: Altro
		M00.89	Artrite e poliartrite da altri batteri specificati: Localizzazione non precisata
		M00.90	Artrite piogenica non specificata: Localizzazioni multiple

M00.91	Artrite piogenica non specificata: Area spalla	M21.77	Lunghezza ineguale di arti (acquisita): Caviglia e piede
M00.92	Artrite piogenica non specificata: Braccio	M21.79	Lunghezza ineguale di arti (acquisita): Localizzazione non precisata
M00.93	Artrite piogenica non specificata: Avambraccio	M21.80	Altre deformità acquisite degli arti specificate: Localizzazioni multiple
M00.94	Artrite piogenica non specificata: Mano	M21.81	Altre deformità acquisite degli arti specificate: Area spalla
M00.95	Artrite piogenica non specificata: Coscia	M21.82	Altre deformità acquisite degli arti specificate: Braccio
M00.96	Artrite piogenica non specificata: Gamba	M21.83	Altre deformità acquisite degli arti specificate: Avambraccio
M00.97	Artrite piogenica non specificata: Caviglia e piede	M21.84	Altre deformità acquisite degli arti specificate: Mano
M00.98	Artrite piogenica non specificata: Altro	M21.85	Altre deformità acquisite degli arti specificate: Coscia
M00.99	Artrite piogenica non specificata: Localizzazione non precisata	M21.86	Altre deformità acquisite degli arti specificate: Gamba
M20.0	Deformità di uno o più dita della mano	M21.89	Altre deformità acquisite degli arti specificate: Localizzazione non precisata
M20.1	Alluce valgo (acquisito)	M21.90	Deformità acquisita di arto non specificata: Localizzazioni multiple
M20.2	Alluce rigido	M21.91	Deformità acquisita di arto non specificata: Area spalla
M20.3	Altra deformità dell'alluce (acquisita)	M21.92	Deformità acquisita di arto non specificata: Braccio
M20.4	Altro(e) dito(a) del piede a martello (acquisito(e))	M21.93	Deformità acquisita di arto non specificata: Avambraccio
M20.5	Altre deformità di dito(a) del piede (acquisite)	M21.94	Deformità acquisita di arto non specificata: Mano
M20.6	Deformità acquisita di dito(a) del piede non specificata	M21.95	Deformità acquisita di arto non specificata: Coscia
M21.00	Valgismo non classificato altrove: Localizzazioni multiple	M21.96	Deformità acquisita di arto non specificata: Gamba
M21.01	Valgismo non classificato altrove: Area spalla	M21.97	Deformità acquisita di arto non specificata: Caviglia e piede
M21.02	Valgismo non classificato altrove: Braccio	M21.99	Deformità acquisita di arto non specificata: Localizzazione non precisata
M21.03	Valgismo non classificato altrove: Avambraccio	M23.4	Corpo libero endoarticolare del ginocchio
M21.04	Valgismo non classificato altrove: Mano	M24.00	Corpo libero endoarticolare: Localizzazioni multiple
M21.05	Valgismo non classificato altrove: Coscia	M24.01	Corpo libero endoarticolare: Area spalla
M21.06	Valgismo non classificato altrove: Gamba	M24.02	Corpo libero endoarticolare: Braccio
M21.07	Valgismo non classificato altrove: Caviglia e piede	M24.03	Corpo libero endoarticolare: Avambraccio
M21.08	Valgismo non classificato altrove: Altro	M24.04	Corpo libero endoarticolare: Mano
M21.09	Valgismo non classificato altrove: Localizzazione non precisata	M24.05	Corpo libero endoarticolare: Coscia
M21.10	Varismo non classificato altrove: Localizzazioni multiple	M24.07	Corpo libero endoarticolare: Caviglia e piede
M21.11	Varismo non classificato altrove: Area spalla	M24.08	Corpo libero endoarticolare: Altro
M21.12	Varismo non classificato altrove: Braccio	M24.09	Corpo libero endoarticolare: Localizzazione non precisata
M21.13	Varismo non classificato altrove: Avambraccio	M24.10	Altri disturbi delle cartilagini articolari: Localizzazioni multiple
M21.14	Varismo non classificato altrove: Mano	M24.15	Altri disturbi delle cartilagini articolari: Coscia
M21.15	Varismo non classificato altrove: Coscia	M24.18	Altri disturbi delle cartilagini articolari: Altro
M21.16	Varismo non classificato altrove: Gamba	M24.19	Altri disturbi delle cartilagini articolari: Localizzazione non precisata
M21.17	Varismo non classificato altrove: Caviglia e piede	M24.30	Lussazione e sublussazione patologiche di articolazione non classificata altrove: Localizzazioni multiple
M21.18	Varismo non classificato altrove: Altro	M24.35	Lussazione e sublussazione patologiche di articolazione non classificata altrove: Coscia
M21.19	Varismo non classificato altrove: Localizzazione non precisata	M24.38	Lussazione e sublussazione patologiche di articolazione non classificata altrove: Altro
M21.20	Deformità in flessione: Localizzazioni multiple	M24.40	Lussazione e sublussazione recidivanti di articolazione: Localizzazioni multiple
M21.21	Deformità in flessione: Area spalla	M24.45	Lussazione e sublussazione recidivanti di articolazione: Coscia
M21.22	Deformità in flessione: Braccio	M24.48	Lussazione e sublussazione recidivanti di articolazione: Altro
M21.23	Deformità in flessione: Avambraccio	M24.49	Lussazione e sublussazione recidivanti di articolazione: Localizzazione non precisata
M21.24	Deformità in flessione: Mano	M24.50	Contrattura articolare: Localizzazioni multiple
M21.25	Deformità in flessione: Coscia	M24.51	Contrattura articolare: Area spalla
M21.26	Deformità in flessione: Gamba	M24.52	Contrattura articolare: Braccio
M21.27	Deformità in flessione: Caviglia e piede	M24.53	Contrattura articolare: Avambraccio
M21.28	Deformità in flessione: Altro	M24.54	Contrattura articolare: Mano
M21.29	Deformità in flessione: Localizzazione non precisata	M24.55	Contrattura articolare: Coscia
M21.30	Piede o polso cadente (acquisito): Localizzazioni multiple	M24.56	Contrattura articolare: Gamba
M21.37	Piede o polso cadente (acquisito): Caviglia e piede		
M21.4	Piede piatto [pes planus] (acquisito)		
M21.57	Mano e piede ad artiglio o torti acquisiti: Caviglia e piede		
M21.60	Piede cavo acquisito		
M21.61	Piede piatto valgo acquisito		
M21.62	Piede equino acquisito		
M21.63	Piede piatto valgo acquisito		
M21.68	Altre deformità acquisite della caviglia e del piede		
M21.70	Lunghezza ineguale di arti (acquisita): Localizzazioni multiple		
M21.71	Lunghezza ineguale di arti (acquisita): Area spalla		
M21.72	Lunghezza ineguale di arti (acquisita): Braccio		
M21.73	Lunghezza ineguale di arti (acquisita): Avambraccio		
M21.74	Lunghezza ineguale di arti (acquisita): Mano		
M21.75	Lunghezza ineguale di arti (acquisita): Coscia		
M21.76	Lunghezza ineguale di arti (acquisita): Gamba		

M24.57	Contrattura articolare: Caviglia e piede	M25.98	Disturbo articolare non specificato: Altro
M24.58	Contrattura articolare: Altro	M46.30	Infezione (piogenica) di disco intervertebrale: Localizzazioni multiple della colonna vertebrale
M24.59	Contrattura articolare: Localizzazione non precisata	M46.31	Infezione (piogenica) di disco intervertebrale: Zona occipito-atlanto-assiale
M24.7	Protrusione dell'acetabolo	M46.32	Infezione (piogenica) di disco intervertebrale: Zona cervicale
M24.80	Altre specifiche lesioni articolari non classificate altrove: Localizzazioni multiple	M46.33	Infezione (piogenica) di disco intervertebrale: Zona cervicodorsale
M24.81	Altre specifiche lesioni articolari non classificate altrove: Area spalla	M46.34	Infezione (piogenica) di disco intervertebrale: Zona dorsale
M24.82	Altre specifiche lesioni articolari non classificate altrove: Braccio	M46.35	Infezione (piogenica) di disco intervertebrale: Zona dorsolombare
M24.83	Altre specifiche lesioni articolari non classificate altrove: Avambraccio	M46.36	Infezione (piogenica) di disco intervertebrale: Zona lombare
M24.84	Altre specifiche lesioni articolari non classificate altrove: Mano	M46.37	Infezione (piogenica) di disco intervertebrale: Zona lombosacrale
M24.85	Altre specifiche lesioni articolari non classificate altrove: Coscia	M46.38	Infezione (piogenica) di disco intervertebrale: Zona sacrale e sacrococcigea
M24.87	Altre specifiche lesioni articolari non classificate altrove: Caviglia e piede	M46.39	Infezione (piogenica) di disco intervertebrale: Zona non precisata
M24.88	Altre specifiche lesioni articolari non classificate altrove: Altro	M77.3	Sperone calcaneare
M24.89	Altre specifiche lesioni articolari non classificate altrove: Localizzazione non precisata	M79.46	Ipertrofia del cuscinetto adiposo (infrapatellare) [Hoffa-Kastert]: Gamba
M24.90	Lesione articolare non specificata: Localizzazioni multiple	M79.50	Corpo estraneo residuo in tessuto molle: Localizzazioni multiple
M24.91	Lesione articolare non specificata: Area spalla	M79.51	Corpo estraneo residuo in tessuto molle: Area spalla
M24.92	Lesione articolare non specificata: Braccio	M79.52	Corpo estraneo residuo in tessuto molle: Braccio
M24.93	Lesione articolare non specificata: Avambraccio	M79.53	Corpo estraneo residuo in tessuto molle: Avambraccio
M24.94	Lesione articolare non specificata: Mano	M79.54	Corpo estraneo residuo in tessuto molle: Mano
M24.95	Lesione articolare non specificata: Coscia	M79.55	Corpo estraneo residuo in tessuto molle: Coscia
M24.97	Lesione articolare non specificata: Caviglia e piede	M79.56	Corpo estraneo residuo in tessuto molle: Gamba
M24.98	Lesione articolare non specificata: Altro	M79.57	Corpo estraneo residuo in tessuto molle: Caviglia e piede
M24.99	Lesione articolare non specificata: Localizzazione non precisata	M79.58	Corpo estraneo residuo in tessuto molle: Altro
M25.20	Iperlassità articolare: Localizzazioni multiple	M79.59	Corpo estraneo residuo in tessuto molle: Localizzazione non precisata
M25.21	Iperlassità articolare: Area spalla	M84.00	Consolidamento di frattura dislocata: Localizzazioni multiple
M25.22	Iperlassità articolare: Braccio	M84.01	Consolidamento di frattura dislocata: Area spalla
M25.23	Iperlassità articolare: Avambraccio	M84.02	Consolidamento di frattura dislocata: Braccio
M25.24	Iperlassità articolare: Mano	M84.03	Consolidamento di frattura dislocata: Avambraccio
M25.25	Iperlassità articolare: Coscia	M84.04	Consolidamento di frattura dislocata: Mano
M25.27	Iperlassità articolare: Caviglia e piede	M84.05	Consolidamento di frattura dislocata: Coscia
M25.28	Iperlassità articolare: Altro	M84.06	Consolidamento di frattura dislocata: Gamba
M25.29	Iperlassità articolare: Localizzazione non precisata	M84.07	Consolidamento di frattura dislocata: Caviglia e piede
M25.30	Altra instabilità articolare: Localizzazioni multiple	M84.08	Consolidamento di frattura dislocata: Altro
M25.31	Altra instabilità articolare: Area spalla	M84.09	Consolidamento di frattura dislocata: Localizzazione non precisata
M25.32	Altra instabilità articolare: Braccio	M84.10	Mancato consolidamento di frattura [pseudoartrosi]: Localizzazioni multiple
M25.33	Altra instabilità articolare: Avambraccio	M84.11	Mancato consolidamento di frattura [pseudoartrosi]: Area spalla
M25.34	Altra instabilità articolare: Mano	M84.12	Mancato consolidamento di frattura [pseudoartrosi]: Braccio
M25.35	Altra instabilità articolare: Coscia	M84.13	Mancato consolidamento di frattura [pseudoartrosi]: Avambraccio
M25.37	Altra instabilità articolare: Caviglia e piede	M84.14	Mancato consolidamento di frattura [pseudoartrosi]: Mano
M25.38	Altra instabilità articolare: Altro	M84.15	Mancato consolidamento di frattura [pseudoartrosi]: Coscia
M25.39	Altra instabilità articolare: Localizzazione non precisata	M84.16	Mancato consolidamento di frattura [pseudoartrosi]: Gamba
M25.40	Versamento articolare: Localizzazioni multiple	M84.17	Mancato consolidamento di frattura [pseudoartrosi]: Caviglia e piede
M25.41	Versamento articolare: Area spalla	M84.18	Mancato consolidamento di frattura [pseudoartrosi]: Altro
M25.42	Versamento articolare: Braccio	M84.19	Mancato consolidamento di frattura [pseudoartrosi]: Localizzazione non precisata
M25.43	Versamento articolare: Avambraccio		
M25.44	Versamento articolare: Mano		
M25.45	Versamento articolare: Coscia		
M25.46	Versamento articolare: Gamba		
M25.47	Versamento articolare: Caviglia e piede		
M25.48	Versamento articolare: Altro		
M25.49	Versamento articolare: Localizzazione non precisata		
M25.70	Osteofitosi: Localizzazioni multiple		
M25.71	Osteofitosi: Area spalla		
M25.72	Osteofitosi: Braccio		
M25.73	Osteofitosi: Avambraccio		
M25.74	Osteofitosi: Mano		
M25.75	Osteofitosi: Coscia		
M25.77	Osteofitosi: Caviglia e piede		
M25.78	Osteofitosi: Altro		
M25.79	Osteofitosi: Localizzazione non precisata		

M84.20	Consolidamento ritardato di frattura: Localizzazioni multiple	M85.87	Altri disturbi specificati della densità e della struttura delle ossa: Caviglia e piede
M84.21	Consolidamento ritardato di frattura: Area spalla	M85.88	Altri disturbi specificati della densità e della struttura delle ossa: Altro
M84.22	Consolidamento ritardato di frattura: Braccio	M85.89	Altri disturbi specificati della densità e della struttura delle ossa: Localizzazione non precisata
M84.23	Consolidamento ritardato di frattura: Avambraccio	M85.90	Disturbo, non specificato, della densità e della struttura ossea: Localizzazioni multiple
M84.24	Consolidamento ritardato di frattura: Mano	M85.91	Disturbo, non specificato, della densità e della struttura ossea: Area spalla
M84.25	Consolidamento ritardato di frattura: Coscia	M85.92	Disturbo, non specificato, della densità e della struttura ossea: Braccio
M84.26	Consolidamento ritardato di frattura: Gamba	M85.93	Disturbo, non specificato, della densità e della struttura ossea: Avambraccio
M84.27	Consolidamento ritardato di frattura: Caviglia e piede	M85.94	Disturbo, non specificato, della densità e della struttura ossea: Mano
M84.28	Consolidamento ritardato di frattura: Altro	M85.95	Disturbo, non specificato, della densità e della struttura ossea: Coscia
M84.29	Consolidamento ritardato di frattura: Localizzazione non precisata	M85.96	Disturbo, non specificato, della densità e della struttura ossea: Gamba
M84.80	Altri disturbi di continuità dell' osso: Localizzazioni multiple	M85.97	Disturbo, non specificato, della densità e della struttura ossea: Caviglia e piede
M84.81	Altri disturbi di continuità dell' osso: Area spalla	M85.98	Disturbo, non specificato, della densità e della struttura ossea: Altro
M84.82	Altri disturbi di continuità dell' osso: Braccio	M85.99	Disturbo, non specificato, della densità e della struttura ossea: Localizzazione non precisata
M84.83	Altri disturbi di continuità dell' osso: Avambraccio	M89.10	Arresto di sviluppo epifisario: Localizzazioni multiple
M84.84	Altri disturbi di continuità dell' osso: Mano	M89.11	Arresto di sviluppo epifisario: Area spalla
M84.85	Altri disturbi di continuità dell' osso: Coscia	M89.12	Arresto di sviluppo epifisario: Braccio
M84.86	Altri disturbi di continuità dell' osso: Gamba	M89.13	Arresto di sviluppo epifisario: Avambraccio
M84.87	Altri disturbi di continuità dell' osso: Caviglia e piede	M89.14	Arresto di sviluppo epifisario: Mano
M84.88	Altri disturbi di continuità dell' osso: Altro	M89.15	Arresto di sviluppo epifisario: Coscia
M84.89	Altri disturbi di continuità dell' osso: Localizzazione non precisata	M89.16	Arresto di sviluppo epifisario: Gamba
M84.90	Disturbo di continuità dell' osso, non specificato: Localizzazioni multiple	M89.17	Arresto di sviluppo epifisario: Caviglia e piede
M84.91	Disturbo di continuità dell' osso, non specificato: Area spalla	M89.18	Arresto di sviluppo epifisario: Altro
M84.92	Disturbo di continuità dell' osso, non specificato: Braccio	M89.19	Arresto di sviluppo epifisario: Localizzazione non precisata
M84.93	Disturbo di continuità dell' osso, non specificato: Avambraccio	M89.20	Altri disturbi dello sviluppo e dell'accrescimento osseo: Localizzazioni multiple
M84.94	Disturbo di continuità dell' osso, non specificato: Mano	M89.21	Altri disturbi dello sviluppo e dell'accrescimento osseo: Area spalla
M84.95	Disturbo di continuità dell' osso, non specificato: Coscia	M89.22	Altri disturbi dello sviluppo e dell'accrescimento osseo: Braccio
M84.96	Disturbo di continuità dell' osso, non specificato: Gamba	M89.23	Altri disturbi dello sviluppo e dell'accrescimento osseo: Avambraccio
M84.97	Disturbo di continuità dell' osso, non specificato: Caviglia e piede	M89.24	Altri disturbi dello sviluppo e dell'accrescimento osseo: Mano
M84.98	Disturbo di continuità dell' osso, non specificato: Altro	M89.25	Altri disturbi dello sviluppo e dell'accrescimento osseo: Coscia
M84.99	Disturbo di continuità dell' osso, non specificato: Localizzazione non precisata	M89.26	Altri disturbi dello sviluppo e dell'accrescimento osseo: Gamba
M85.10	Fluorosi scheletrica: Localizzazioni multiple	M89.27	Altri disturbi dello sviluppo e dell'accrescimento osseo: Caviglia e piede
M85.11	Fluorosi scheletrica: Area spalla	M89.28	Altri disturbi dello sviluppo e dell'accrescimento osseo: Altro
M85.12	Fluorosi scheletrica: Braccio	M89.29	Altri disturbi dello sviluppo e dell'accrescimento osseo: Localizzazione non precisata
M85.13	Fluorosi scheletrica: Avambraccio	M89.30	Ipertrofia ossea: Localizzazioni multiple
M85.14	Fluorosi scheletrica: Mano	M89.31	Ipertrofia ossea: Area spalla
M85.15	Fluorosi scheletrica: Coscia	M89.32	Ipertrofia ossea: Braccio
M85.16	Fluorosi scheletrica: Gamba	M89.33	Ipertrofia ossea: Avambraccio
M85.17	Fluorosi scheletrica: Caviglia e piede	M89.34	Ipertrofia ossea: Mano
M85.18	Fluorosi scheletrica: Altro	M89.35	Ipertrofia ossea: Coscia
M85.19	Fluorosi scheletrica: Localizzazione non precisata	M89.36	Ipertrofia ossea: Gamba
M85.2	Iperostosi del cranio	M89.37	Ipertrofia ossea: Caviglia e piede
M85.80	Altri disturbi specificati della densità e della struttura delle ossa: Localizzazioni multiple	M89.38	Ipertrofia ossea: Altro
M85.81	Altri disturbi specificati della densità e della struttura delle ossa: Area spalla	M89.39	Ipertrofia ossea: Localizzazione non precisata
M85.82	Altri disturbi specificati della densità e della struttura delle ossa: Braccio	M89.50	Osteolisi: Localizzazioni multiple
M85.83	Altri disturbi specificati della densità e della struttura delle ossa: Avambraccio	M89.51	Osteolisi: Area spalla
M85.84	Altri disturbi specificati della densità e della struttura delle ossa: Mano	M89.52	Osteolisi: Braccio
M85.85	Altri disturbi specificati della densità e della struttura delle ossa: Coscia	M89.53	Osteolisi: Avambraccio
M85.86	Altri disturbi specificati della densità e della struttura delle ossa: Gamba		

M89.54	Osteolisi: Mano	M94.93	Disturbo della cartilagine non specificato: Avambraccio
M89.55	Osteolisi: Coscia	M94.94	Disturbo della cartilagine non specificato: Mano
M89.56	Osteolisi: Gamba	M94.95	Disturbo della cartilagine non specificato: Coscia
M89.57	Osteolisi: Caviglia e piede	M94.96	Disturbo della cartilagine non specificato: Gamba
M89.58	Osteolisi: Altro	M94.97	Disturbo della cartilagine non specificato: Caviglia e piede
M89.59	Osteolisi: Localizzazione non precisata	M94.98	Disturbo della cartilagine non specificato: Altro
M89.60	Osteopatia consecutiva a poliomielite: Localizzazioni multiple	M94.99	Disturbo della cartilagine non specificato: Localizzazione non precisata
M89.61	Osteopatia consecutiva a poliomielite: Area spalla	M95.2	Altre deformità acquisite del capo
M89.62	Osteopatia consecutiva a poliomielite: Braccio	M95.3	Deformità acquisite del collo
M89.63	Osteopatia consecutiva a poliomielite: Avambraccio	M95.4	Deformità acquisite del torace e delle costole
M89.64	Osteopatia consecutiva a poliomielite: Mano	M95.5	Deformità acquisita della pelvi
M89.65	Osteopatia consecutiva a poliomielite: Coscia	M95.8	Altre deformità acquisite specificate del sistema osteomuscolare
M89.66	Osteopatia consecutiva a poliomielite: Gamba	M95.9	Deformità acquisita dell'apparato muscolo scheletrico, non specificata
M89.67	Osteopatia consecutiva a poliomielite: Caviglia e piede	M96.0	Pseudoartrosi dopo fusione o artrodesi
M89.68	Osteopatia consecutiva a poliomielite: Altro	Q65.0	Lussazione congenita dell'anca, unilaterale
M89.69	Osteopatia consecutiva a poliomielite: Localizzazione non precisata	Q65.1	Lussazione congenita dell'anca, bilaterale
M89.80	Altri disturbi ossei specificati: Localizzazioni multiple	Q65.2	Lussazione congenita dell'anca non specificata
M89.81	Altri disturbi ossei specificati: Area spalla	Q65.3	Sublussazione congenita dell'anca, unilaterale
M89.82	Altri disturbi ossei specificati: Braccio	Q65.4	Sublussazione congenita dell'anca, bilaterale
M89.83	Altri disturbi ossei specificati: Avambraccio	Q65.5	Sublussazione congenita dell'anca non specificata
M89.84	Altri disturbi ossei specificati: Mano	Q65.6	Anca instabile congenita
M89.85	Altri disturbi ossei specificati: Coscia	Q65.8	Altre deformazioni congenite dell'anca
M89.86	Altri disturbi ossei specificati: Gamba	Q65.9	Deformazione congenita dell'anca non specificata
M89.87	Altri disturbi ossei specificati: Caviglia e piede	Q66.0	Piede torto equino-varo
M89.88	Altri disturbi ossei specificati: Altro	Q66.1	Piede torto talo-varo
M89.89	Altri disturbi ossei specificati: Localizzazione non precisata	Q66.2	Metatarso varo
M89.90	Disturbo osseo non specificato: Localizzazioni multiple	Q66.3	Altri varismi congeniti dei piedi
M89.91	Disturbo osseo non specificato: Area spalla	Q66.4	Piede torto talo-valgo
M89.92	Disturbo osseo non specificato: Braccio	Q66.5	Piede piatto congenito
M89.93	Disturbo osseo non specificato: Avambraccio	Q66.6	Altri valgismi congeniti dei piedi
M89.94	Disturbo osseo non specificato: Mano	Q66.7	Piede cavo
M89.95	Disturbo osseo non specificato: Coscia	Q66.8	Altre deformazioni congenite dei piedi
M89.96	Disturbo osseo non specificato: Gamba	Q66.9	Deformazione congenita dei piedi non specificata
M89.97	Disturbo osseo non specificato: Caviglia e piede	Q67.5	Deformazione congenita della colonna vertebrale
M89.98	Disturbo osseo non specificato: Altro	Q67.8	Altre deformazioni congenite del torace
M89.99	Disturbo osseo non specificato: Localizzazione non precisata	Q68.0	Deformazione congenita del muscolo sternocleidomastoideo
M94.1	Policondrite ricorrente	Q68.1	Deformazione congenita della mano
M94.30	Condrolisi: Localizzazioni multiple	Q68.3	Incurvamento congenito del femore
M94.31	Condrolisi: Area spalla	Q68.4	Incurvamento congenito della tibia e della fibula
M94.32	Condrolisi: Braccio	Q68.5	Incurvamento congenito delle ossa lunghe dell'arto inferiore non specificato
M94.33	Condrolisi: Avambraccio	Q68.8	Altre deformazioni congenite osteomuscolari specificate
M94.34	Condrolisi: Mano	Q69.0	Dito(a) della mano accessorio(e)
M94.35	Condrolisi: Coscia	Q69.1	Pollice(i) accessorio(i)
M94.36	Condrolisi: Gamba	Q69.2	Dito(a) del piede accessorio(e)
M94.37	Condrolisi: Caviglia e piede	Q69.9	Polidattilia non specificata
M94.38	Condrolisi: Altro	Q70.0	Fusione delle dita della mano
M94.39	Condrolisi: Localizzazione non precisata	Q70.1	Mano palmata
M94.80	Altri disturbi, specificati, delle cartilagini: Localizzazioni multiple	Q70.2	Fusione delle dita del piede
M94.81	Altri disturbi, specificati, delle cartilagini: Area spalla	Q70.3	Piede palmato
M94.82	Altri disturbi, specificati, delle cartilagini: Braccio	Q70.4	Polisindattilia
M94.83	Altri disturbi, specificati, delle cartilagini: Avambraccio	Q70.9	Sindattilia non specificata
M94.84	Altri disturbi, specificati, delle cartilagini: Mano	Q71.0	Assenza completa dell'arto(i) superiore(i)
M94.85	Altri disturbi, specificati, delle cartilagini: Coscia	Q71.1	Assenza completa del braccio e dell'avambraccio con presenza di mano
M94.86	Altri disturbi, specificati, delle cartilagini: Gamba	Q71.2	Assenza sia dell'avambraccio che della mano
M94.87	Altri disturbi, specificati, delle cartilagini: Caviglia e piede	Q71.3	Assenza di mano o dito(a)
M94.88	Altri disturbi, specificati, delle cartilagini: Altro	Q71.4	Raccorciamento longitudinale congenito del radio
M94.89	Altri disturbi, specificati, delle cartilagini: Localizzazione non precisata	Q71.5	Raccorciamento congenito longitudinale dell'ulna
M94.90	Disturbo della cartilagine non specificato: Localizzazioni multiple	Q71.6	Bidattilia [Mano a chele di aragosta]
M94.91	Disturbo della cartilagine non specificato: Area spalla	Q71.8	Altre malformazioni per difetto, dell'arto(i) superiore(i)
M94.92	Disturbo della cartilagine non specificato: Braccio	Q71.9	Malformazione per difetto dell'arto superiore non specificata

Q72.0	Assenza completa dell'arto(i) inferiore(i)	S03.3	Lussazione di altre e non specificate parti della testa
Q72.1	Assenza della coscia e della gamba con piede presente	S03.5	Distorsione e distrazione di articolazioni e legamenti di altre e non specificate parti della testa
Q72.2	Assenza di gamba e piede	S09.1	Traumatismo di muscolo e tendine della testa
Q72.3	Assenza di piede o dito(a)	S13.5	Distorsione e distrazione dell'area tiroidea
Q72.4	Raccorciamento longitudinale congenito del femore	S22.8	Frattura di altre parti di ossa del torace
Q72.5	Raccorciamento congenito longitudinale della tibia	S22.9	Frattura di ossa del torace, parte non specificata
Q72.6	Raccorciamento congenito longitudinale della fibula	S23.5	Distorsione e distrazione di altre e non specificate parti del torace
Q72.7	Piede bifido		
Q72.8	Altre malformazioni per difetto dell' arto(i) inferiore(i)	S32.7	Fratture multiple della colonna lombare e della pelvi
Q72.9	Malformazione per difetto dell' arto inferiore non specificata	S42.11	Frattura della scapola: Corpo
		S42.19	Frattura della scapola: Multipla
Q73.0	Assenza di arto(i) non specificato(i)	T02.10	Fratture interessanti il torace , la regione lombosacrale e la pelvi: chiusa
Q73.1	Focomelia, arto(i) non specificato(i)		
Q73.8	Altre deformazioni per difetto di arto(i) non specificate	T02.11	Fratture interessanti il torace , la regione lombosacrale e la pelvi: aperta
Q74.0	Altre malformazioni congenite dell'arto(i) superiore(i), compreso il cingolo scapolare	T02.80	Fratture interessanti altre combinazioni di regioni corporee: chiusa
Q74.1	Malformazione congenita del ginocchio	T02.81	Fratture interessanti altre combinazioni di regioni corporee: aperta
Q74.2	Altre malformazioni congenite dell'arto(i) inferiore(i), compreso il cingolo pelvico	T02.90	Fratture multiple non specificate: chiusa
Q74.3	Artrogriposi multipla congenita	T02.91	Fratture multiple non specificate: aperta
Q74.8	Altre malformazioni congenite specificate di arto(i)	T03.0	Lussazioni, distorsioni e distrazioni interessanti la testa e il collo
Q74.9	Malformazione congenita di arto(i) non specificata		
Q75.0	Craniosinostosi	T03.1	Lussazioni, distorsioni e distrazioni interessanti il torace, la regione lombosacrale e la pelvi
Q75.1	Disostosi craniofacciale		
Q75.2	Ipertelorismo	T03.2	Lussazioni, distorsioni e distrazioni interessanti regioni multiple di arto(i) superiore(i)
Q75.3	Macrocefalia		
Q75.4	Disostosi mandibolofacciale	T03.3	Lussazioni, distorsioni e distrazioni interessanti regioni multiple di arto(i) inferiore(i)
Q75.5	Disostosi oculo-mandibolo-facciale		
Q75.8	Altre malformazioni congenite specificate del cranio e di ossa del viso	T03.4	Lussazioni, distorsioni e distrazioni interessanti regioni multiple di arto(i) superiore(i) con arto(i) inferiore(i)
Q75.9	Malformazione congenita del cranio e di ossa del viso non specificata	T03.8	Lussazioni, distorsioni e distrazioni interessanti altre combinazioni di regioni corporee
Q76.1	Sindrome di Klippel-Feil		
Q76.5	Costola cervicale	T03.9	Lussazioni, distorsioni e distrazioni multiple non specificate
Q76.8	Altre malformazioni congenite della gabbia toracica		
Q76.9	Malformazione congenita della gabbia toracica non specificata	T06.4	Traumatismi di muscoli e di tendini interessanti regioni corporee multiple
Q77.0	Acondrogenesi	T09.5	Traumatismo di muscolo e tendine del tronco non specificati
Q77.1	Nanismo tanatoforo		
Q77.2	Sindrome delle coste corte	T11.2	Lussazione, distorsione e distrazione di articolazione e legamento non specificati di arto superiore, livello non specificato
Q77.3	Condrodisplasia punctata		
Q77.4	Acondroplasia		
Q77.5	Displasia distrofica	T13.2	Lussazione, distorsione e distrazione di articolazione e legamento non specificati di arto inferiore, livello non specificato
Q77.6	Displasia condro-ectodermica		
Q77.7	Displasia spondiloepifisaria		
Q77.8	Altra osteocondrodisplasia con difetti di crescita delle ossa lunghe e della colonna vertebrale	T14.20	Frattura di regione corporea non specificata: chiusa
		T14.21	Frattura di regione corporea non specificata: aperta
Q77.9	Osteocondrodisplasia con difetti di crescita delle ossa lunghe e della colonna vertebrale non specificata	T14.3	Lussazione, distorsione e distrazione di regione corporea non specificata
		T14.6	Traumatismo di muscoli e tendini di regione corporea non specificata
Q78.0	Osteogenesi imperfetta		
Q78.1	Displasia fibrosa poliostotica	T79.60	Ischemia muscolare traumatica delle estremità superiori
Q78.2	Osteopetrosi		
Q78.3	Displasia diafisaria progressiva	T79.61	Ischemia muscolare traumatica della coscia e dell'anca
Q78.4	Encondromatosi		
Q78.5	Displasia metafisaria	T79.62	Ischemia muscolare traumatica della gamba
Q78.6	Esostosi multiple congenite (Aclasia diafisaria)	T79.63	Ischemia muscolare traumatica del piede
Q78.8	Altre osteocondrodisplasie specificate	T79.68	Ischemia muscolare traumatica di altra sede
Q78.9	Osteocondrodisplasia non specificata	T79.69	Ischemia muscolare traumatica di sede non specificata
Q79.6	Sindrome di Ehlers-Danlos		
Q79.8	Altre malformazioni del sistema osteomuscolare	T87.3	Neuroma del moncone di amputazione
Q79.9	Malformazione congenita del sistema osteomuscolare non specificata	T87.4	Infezione del moncone di amputazione
		T87.5	Necrosi del moncone di amputazione
R93.6	Risultati anormali di diagnostica per immagini degli arti	T87.6	Altre e non specificate complicanze del moncone di amputazione
R93.7	Risultati anormali di diagnostica per immagini di altre parti del sistema osteomuscolare	Z52.2	Donatore di ossa
		Z94.6	Stato dopo trapianto osseo
S03.1	Lussazione della cartilagine del setto nasale		

Diagnosi I76-2

A54.4 Infezione gonococcica del sistema osteomuscolare A66.6 Lesioni delle ossa e delle articolazioni da framboesia

ADRG I77**Traumatismi da lievi a moderati degli arti, più di un giorno di degenza**

Diagnosi principale nella tabella I77-1

DRG I77A**Traumatismi da lievi a moderati degli arti con paraplegia/tetraplegia o età < 16 anni, più di un giorno di degenza**

Età < 16 anni o diagnosi secondaria nella tabella I77-2

DRG I77B**Traumatismi da lievi a moderati degli arti, età > 15 anni, più di un giorno di degenza**

Diagnosi I77-1

M22.0	Lussazione recidivante della rotula	M23.34	Altre lesioni di menisco: Corno anteriore del menisco esterno
M22.1	Sublussazione recidivante della rotula	M23.35	Altre lesioni di menisco: Corno posteriore del menisco esterno
M22.2	Disturbi femoro-rotulei	M23.36	Altre lesioni di menisco: Altra e non specificata parte del menisco esterno
M22.3	Altri spostamenti della rotula	M23.39	Altre lesioni di menisco: Menisco non specificato
M22.4	Condromalacia della rotula	M23.50	Instabilità cronica del ginocchio: Localizzazioni multiple
M22.8	Altri disturbi della rotula	M23.51	Instabilità cronica del ginocchio: Legamento crociato anteriore
M22.9	Disturbo della rotula non specificato	M23.52	Instabilità cronica del ginocchio: Legamento crociato posteriore
M23.00	Menisco cistico: Localizzazioni multiple	M23.53	Instabilità cronica del ginocchio: Legamento collaterale interno (tibiale)
M23.01	Menisco cistico: Corno anteriore del menisco interno	M23.54	Instabilità cronica del ginocchio: Legamento collaterale esterno (peroneale)
M23.02	Menisco cistico: Corno posteriore del menisco interno	M23.57	Instabilità cronica del ginocchio: Legamento capsulare
M23.03	Menisco cistico: Altra e non specificata parte del menisco interno	M23.59	Instabilità cronica del ginocchio: Legamento non specificato
M23.04	Menisco cistico: Corno anteriore del menisco esterno	M23.60	Altre rotture spontanee di legamento(i) del ginocchio: Localizzazioni multiple
M23.05	Menisco cistico: Corno posteriore del menisco esterno	M23.61	Altre rotture spontanee di legamento(i) del ginocchio: Legamento crociato anteriore
M23.06	Menisco cistico: Altra e non specificata parte del menisco esterno	M23.62	Altre rotture spontanee di legamento(i) del ginocchio: Legamento crociato posteriore
M23.09	Menisco cistico: Menisco non specificato	M23.63	Altre rotture spontanee di legamento(i) del ginocchio: Legamento collaterale interno (tibiale)
M23.10	Menisco discoide (congenito): Localizzazioni multiple	M23.64	Altre rotture spontanee di legamento(i) del ginocchio: Legamento collaterale esterno (peroneale)
M23.13	Menisco discoide (congenito): Menisco interno	M23.67	Altre rotture spontanee di legamento(i) del ginocchio: Legamento capsulare
M23.16	Menisco discoide (congenito): Menisco esterno	M23.69	Altre rotture spontanee di legamento(i) del ginocchio: Legamento non specificato
M23.19	Menisco discoide (congenito): Menisco non specificato	M23.80	Altre lesioni interne del ginocchio: Localizzazioni multiple
M23.20	Lesione di menisco da lacerazione o traumatismo di vecchia data: Localizzazioni multiple	M23.81	Altre lesioni interne del ginocchio: Legamento crociato anteriore
M23.21	Lesione di menisco da lacerazione o traumatismo di vecchia data: Corno anteriore del menisco interno	M23.82	Altre lesioni interne del ginocchio: Legamento crociato posteriore
M23.22	Lesione di menisco da lacerazione o traumatismo di vecchia data: Corno posteriore del menisco interno	M23.83	Altre lesioni interne del ginocchio: Legamento collaterale interno (tibiale)
M23.23	Lesione di menisco da lacerazione o traumatismo di vecchia data: Altra e non specificata parte del menisco interno	M23.84	Altre lesioni interne del ginocchio: Legamento collaterale esterno (peroneale)
M23.24	Lesione di menisco da lacerazione o traumatismo di vecchia data: Corno anteriore del menisco esterno	M23.87	Altre lesioni interne del ginocchio: Legamento capsulare
M23.25	Lesione di menisco da lacerazione o traumatismo di vecchia data: Corno posteriore del menisco esterno	M23.89	Altre lesioni interne del ginocchio: Legamento non specificato
M23.26	Lesione di menisco da lacerazione o traumatismo di vecchia data: Altra e non specificata parte del menisco esterno	M23.90	Lesione interna del ginocchio non specificata: Localizzazioni multiple
M23.29	Lesione di menisco da lacerazione o traumatismo di vecchia data: Menisco non specificato		
M23.30	Altre lesioni di menisco: Localizzazioni multiple		
M23.31	Altre lesioni di menisco: Corno anteriore del menisco interno		
M23.32	Altre lesioni di menisco: Corno posteriore del menisco interno		
M23.33	Altre lesioni di menisco: Altra e non specificata parte del menisco interno		

M23.91	Lesione interna del ginocchio non specificata: Legamento crociato anteriore o corno anteriore del menisco interno	S43.00	Lussazione dell'articolazione della spalla, non specificata
M23.92	Lesione interna del ginocchio non specificata: Legamento crociato posteriore o corno posteriore del menisco interno	S43.01 S43.02 S43.03 S43.08	Lussazione anteriore dell'omero Lussazione posteriore dell'omero Lussazione inferiore dell'omero Lussazione di altre parti della spalla
M23.93	Lesione interna del ginocchio non specificata: Legamento collaterale interno (tibiale) o altra e non specificata parte del menisco interno	S43.1 S43.2 S43.3	Lussazione dell'articolazione acromioclaveare Lussazione dell'articolazione sternoclaveare Lussazione di altre e non specificate parti del cingolo della spalla
M23.94	Lesione interna del ginocchio non specificata: Legamento collaterale esterno (peroneale) o corno anteriore del menisco esterno	S43.4	Distorsione e distrazione dell'articolazione della spalla
M23.95	Lesione interna del ginocchio non specificata: Corno posteriore del menisco esterno	S43.5	Distorsione e distrazione dell'articolazione acromioclaveare
M23.96	Lesione interna del ginocchio non specificata: Altra e non specificata parte del menisco esterno	S43.7	Distorsione e distrazione di altre e non specificate parti del cingolo della spalla
M23.97	Lesione interna del ginocchio non specificata: Legamento capsulare	S46.0	Traumatismo dei muscoli e dei tendini della cuffia dei rotatori della spalla
M23.99	Lesione interna del ginocchio non specificata: Legamento o menisco non specificato	S46.1	Traumatismo del muscolo e del tendine del capo lungo del bicipite
M24.11	Altri disturbi delle cartilagini articolari: Area spalla	S46.2	Traumatismo del muscolo e del tendine di altre parti del bicipite
M24.12	Altri disturbi delle cartilagini articolari: Braccio	S46.3	Traumatismo del muscolo e del tendine del tricipite
M24.17	Altri disturbi delle cartilagini articolari: Caviglia e piede	S46.7	Traumatismo di muscoli e tendini multipli a livello della spalla e del braccio
M24.31	Lussazione e sublussazione patologiche di articolazione non classificata altrove: Area spalla	S46.8	Traumatismo di altri muscoli e tendini a livello della spalla e del braccio
M24.32	Lussazione e sublussazione patologiche di articolazione non classificata altrove: Braccio	S46.9	Traumatismo di muscolo e tendine non specificati a livello della spalla e del braccio
M24.36	Lussazione e sublussazione patologiche di articolazione non classificata altrove: Gamba	S52.7	Fratture multiple dell'avambraccio
M24.37	Lussazione e sublussazione patologiche di articolazione non classificata altrove: Caviglia e piede	S53.0	Lussazione della testa del radio
M24.41	Lussazione e sublussazione recidivanti di articolazione: Area spalla	S53.10	Lussazione del gomito: Non specificata
M24.42	Lussazione e sublussazione recidivanti di articolazione: Braccio	S53.11	Altra e non specificata lussazione del gomito: Anteriore
M24.46	Lussazione e sublussazione recidivanti di articolazione: Gamba	S53.12	Altra e non specificata lussazione del gomito: Posteriore
M24.47	Lussazione e sublussazione recidivanti di articolazione: Caviglia e piede	S53.13	Altra e non specificata lussazione del gomito: Mediale
M25.26	Iperlassità articolare: Gamba	S53.14	Altra e non specificata lussazione del gomito: Laterale
M25.36	Altra instabilità articolare: Gamba	S53.18	Lussazione del gomito: Altro
M25.76	Osteofitosi: Gamba	S82.0	Frattura della rotula
Q68.2	Deformazione congenita del ginocchio	S82.38	Frattura dell'estremità distale della tibia: Altro
S42.00	Frattura della clavicola: Parte non specificata	S82.40	Frattura del solo perone: Parte non specificata
S42.01	Frattura della clavicola: Terzo mediale	S82.41	Frattura del solo perone: Estremità prossimale
S42.02	Frattura della clavicola: Terzo centrale	S82.42	Frattura del solo perone: Diafisi
S42.03	Frattura della clavicola: Terzo laterale	S82.49	Frattura del solo perone: Multipla
S42.10	Frattura della scapola: Parte non specificata	S82.5	Frattura del malleolo mediale
S42.12	Frattura della scapola: Acromion	S82.6	Frattura del malleolo laterale
S42.13	Frattura della scapola: Processo coracoideo	S82.7	Fratture multiple della gamba
S42.14	Frattura della scapola: Cavità glenoidea e collo della scapola	S82.81	Frattura bimalleolare
S42.40	Frattura dell'estremità distale dell'omero: Parte non specificata	S82.88	Fratture di altre parti della gamba
S42.41	Frattura dell'estremità distale dell'omero: Sovracondiloidea	S82.9	Frattura della gamba, parte non specificata
S42.42	Frattura dell'estremità distale dell'omero: Epicondilo laterale	S83.0	Lussazione della rotula
S42.43	Frattura dell'estremità distale dell'omero: Epicondilo mediale	S83.11	Lussazione del ginocchio: Lussazione anteriore della tibia prossimale
S42.44	Frattura dell'estremità distale dell'omero: Epicondilo, epicondili, non specificato	S83.12	Lussazione del ginocchio: Lussazione posteriore della tibia prossimale
S42.45	Frattura dell'estremità distale dell'omero: Transcondiloidea (a T o a Y)	S83.13	Lussazione del ginocchio: Lussazione mediale della tibia prossimale
S42.49	Frattura dell'estremità distale dell'omero: Altre e multiple parti	S83.14	Lussazione del ginocchio: Lussazione laterale della tibia prossimale
S42.7	Fratture multiple della clavicola, della scapola e dell'omero	S83.2	Lesione del menisco in atto
S42.8	Frattura di altre parti della spalla e del braccio	S83.3	Lesione in atto della cartilagine articolare del ginocchio
S42.9	Frattura del cingolo scapolare, parte non specificata	S83.40	Distorsione e distrazione del ginocchio: Legamento collaterale non specificato
		S83.41	Distorsione e distrazione del ginocchio: Distorsione del legamento collaterale peroneale [esterno]
		S83.42	Distorsione e distrazione del ginocchio: Distorsione del legamento collaterale tibiale [interno]

S83.43	Distorsione e distrazione del ginocchio: Lacerazione del legamento collaterale peroneale [esterno]	S93.40	Distorsione e distrazione della caviglia: Parte non specificata
S83.44	Distorsione e distrazione del ginocchio: Lacerazione del legamento collaterale tibiale [interno]	S93.41	Distorsione e distrazione della caviglia: Legamento deltoideo
S83.50	Distorsione e distrazione del ginocchio: Legamento crociato non specificato	S93.42	Distorsione e distrazione della caviglia: Legamento peroneocalcaneale
S83.51	Distorsione e distrazione del ginocchio: Distorsione del legamento crociato anteriore	S93.43	Distorsione e distrazione della caviglia: Legamento tibioperoneo (anteriore) (posteriore), distale
S83.52	Distorsione e distrazione del ginocchio: Distorsione del legamento crociato posteriore	S93.48 S96.9	Distorsione e distrazione della caviglia: Altre parti
S83.53	Distorsione e distrazione del ginocchio: Lacerazione del legamento crociato anteriore	T02.20	Traumatismo di muscolo e di tendine, non specificato, della caviglia e del piede
S83.54	Distorsione e distrazione del ginocchio: Lacerazione del legamento crociato posteriore	T02.21	Fratture interessanti regioni multiple dell'arto superiore: chiusa
S83.6	Distorsione e distrazione di altre e non specificate parti del ginocchio	T02.21	Fratture interessanti regioni multiple dell'arto superiore: aperta
S83.7	Traumatismo di strutture multiple del ginocchio	T02.30	Fratture interessanti regioni multiple di un arto inferiore: chiusa
S86.0	Traumatismo del tendine di Achille	T02.31	Fratture interessanti regioni multiple di un arto inferiore: aperta
S86.1	Traumatismo di altro(i) muscolo(i) e tendine(i) del gruppo muscolare posteriore a livello della gamba	T10.0	Frattura di arto superiore, livello non specificato: chiusa
S86.2	Traumatismo di muscolo(i) e tendine(i) del gruppo muscolare anteriore a livello della gamba	T10.1	Frattura di arto superiore, livello non specificato: aperta
S86.3	Traumatismo di muscolo(i) e tendine(i) del gruppo muscolare peroneale a livello della gamba	T11.5	Traumatismo di muscolo e tendine non specificati di arto superiore, livello non specificato
S86.7	Traumatismo di muscoli e tendini multipli a livello della gamba	T12.0	Frattura di arto inferiore, livello non specificato: chiusa
S86.8	Traumatismo di altri muscoli e tendini a livello della gamba	T12.1	Frattura di arto inferiore, livello non specificato: aperta
S86.9	Traumatismo di muscolo e tendine non specificati a livello della gamba	T13.5	Traumatismo di muscolo e tendine di arto inferiore non specificati, livello non specificato
S92.0	Frattura del calcagno		
S93.0	Lussazione dell'articolazione della caviglia		
S93.2	Rottura di legamenti a livello della caviglia e del piede		

Diagnosi I77-2

G04.1	Mielopatia delle cellule T umane associata a virus linfotropo	G82.31	Tetraparesi e tetraplegia flaccida: Lesione midollare spinale incompleta acuta di origine non traumatica
G82.00	Paraparesi e paraplegia flaccida: Lesione midollare spinale completa acuta di origine non traumatica	G82.32	Tetraparesi e tetraplegia flaccida: Lesione midollare spinale completa cronica
G82.01	Paraparesi e paraplegia flaccida: Lesione midollare spinale incompleta acuta di origine non traumatica	G82.33	Tetraparesi e tetraplegia flaccida: Lesione midollare spinale incompleta cronica
G82.02	Paraparesi e paraplegia flaccida: Lesione midollare spinale completa cronica	G82.40	Tetraparesi e tetraplegia spastica: Lesione midollare spinale completa acuta di origine non traumatica
G82.03	Paraparesi e paraplegia flaccida: Lesione midollare spinale incompleta cronica	G82.41	Tetraparesi e tetraplegia spastica: Lesione midollare spinale incompleta acuta di origine non traumatica
G82.10	Paraparesi e paraplegia spastica: Lesione midollare spinale completa acuta di origine non traumatica	G82.42	Tetraparesi e tetraplegia spastica: Lesione midollare spinale completa cronica
G82.11	Paraparesi e paraplegia spastica: Lesione midollare spinale incompleta acuta di origine non traumatica	G82.43	Tetraparesi e tetraplegia spastica: Lesione midollare spinale incompleta cronica
G82.12	Paraparesi e paraplegia spastica: Lesione midollare spinale completa cronica	G82.50	Tetraparesi e tetraplegia non specificata: Lesione midollare spinale completa acuta di origine non traumatica
G82.13	Paraparesi e paraplegia spastica: Lesione midollare spinale incompleta cronica	G82.51	Tetraparesi e tetraplegia non specificata: Lesione midollare spinale incompleta acuta di origine non traumatica
G82.20	Paraparesi e paraplegia non specificata: Lesione midollare spinale completa acuta di origine non traumatica	G82.52	Tetraparesi e tetraplegia non specificata: Lesione midollare spinale completa cronica
G82.21	Paraparesi e paraplegia non specificata: Lesione midollare spinale incompleta acuta di origine non traumatica	G82.53	Tetraparesi e tetraplegia non specificata: Lesione midollare spinale incompleta cronica
G82.22	Paraparesi e paraplegia non specificata: Lesione midollare spinale completa cronica	G83.5	Sindrome Locked-in
G82.23	Paraparesi e paraplegia non specificata: Lesione midollare spinale incompleta cronica	G93.80	Sindrome apallica
G82.30	Tetraparesi e tetraplegia flaccida: Lesione midollare spinale completa acuta di origine non traumatica	P11.51	Trauma da parto della colonna vertebrale e del midollo spinale: Con paraplegia cronica
		P91.80	Sindrome locked-in e sindrome apallica neonatale

ADRG I79**Fibromialgia, più di un giorno di degenza**

Diagnosi principale nella tabella I79-1

DRG I79Z**Fibromialgia, più di un giorno di degenza****Diagnosi I79-1**

M79.00	Reumatismo non specificato: Localizzazioni multiple	M79.06	Reumatismo non specificato: Gamba
M79.01	Reumatismo non specificato: Area spalla	M79.07	Reumatismo non specificato: Caviglia e piede
M79.02	Reumatismo non specificato: Braccio	M79.08	Reumatismo non specificato: Altro
M79.03	Reumatismo non specificato: Avambraccio	M79.09	Reumatismo non specificato: Localizzazione non precisata
M79.04	Reumatismo non specificato: Mano		
M79.05	Reumatismo non specificato: Coscia	M79.70	Fibromialgia: Localizzazioni multiple

ADRG I87**Malattie e disturbi del sistema muscoloscheletrico e del tessuto connettivo con terapia intensiva complessa/trattamento complesso IMC > 196/184 punti risorse**

Almeno una procedura nella tabella I87-1

DRG I87A**Malattie e disturbi del sistema muscoloscheletrico e del tessuto connettivo con CC estremamente gravi o respirazione assistita > 24 ore o terapia intensiva complessa/trattamento complesso IMC > 196 punti risorse o combinazione specifica di terapia intensiva complessa/trattamento complesso IMC > 184 punti risorse**

Tempo di respirazione artificiale > 24 ore o PCCL > 3 o almeno una procedura nella tabella I87-2 o procedura nella almeno due delle tabelle I87-3, I87-4

DRG I87B**Malattie e disturbi del sistema muscoloscheletrico e del tessuto connettivo con terapia intensiva complessa/trattamento complesso IMC > 184 punti risorse****Procedura I87-1**

99.B7.13 ‡↔	Terapia intensiva complessa, da 185 a 360 punti risorse	99.B8.13 ‡↔	Trattamento complesso IMC dell'adulto, da 185 a 360 punti risorse
99.B7.14 ‡↔	Terapia intensiva complessa, da 361 a 552 punti risorse	99.B8.14 ‡↔	Trattamento complesso IMC dell'adulto, da 361 a 552 punti risorse
99.B7.21 ‡↔	Terapia intensiva complessa in età infantile (procedura di base), da 197 a 392 punti risorse	99.B8.21 ‡↔	Trattamento complesso IMC in età infantile, da 197 a 392 punti risorse
99.B7.31 ‡↔	Terapia intensiva complessa in età neonatale (procedura di base), da 197 a 392 punti risorse	99.B8.31 ‡↔	Trattamento complesso IMC in età neonatale, da 197 a 392 punti risorse

Procedura I87-2

99.B7.21 ‡↔	Terapia intensiva complessa in età infantile (procedura di base), da 197 a 392 punti risorse	99.B8.21 ‡↔	Trattamento complesso IMC in età infantile, da 197 a 392 punti risorse
99.B7.31 ‡↔	Terapia intensiva complessa in età neonatale (procedura di base), da 197 a 392 punti risorse	99.B8.31 ‡↔	Trattamento complesso IMC in età neonatale, da 197 a 392 punti risorse

Procedura I87-3

99.B8.13 ‡↔	Trattamento complesso IMC dell'adulto, da 185 a 360 punti risorse	99.B8.14 ‡↔	Trattamento complesso IMC dell'adulto, da 361 a 552 punti risorse
-------------	---	-------------	---

Procedura I87-4

99.B7.13 ‡↔	Terapia intensiva complessa, da 185 a 360 punti risorse	99.B7.14 ‡↔	Terapia intensiva complessa, da 361 a 552 punti risorse
-------------	---	-------------	---

ADRG I95**Impianto di endoprotesi tumorale o procedura complessa in più tempi o terapia intensiva complessa/trattamento complesso IMC > 196/184 punti risorse con procedura OR complessa**

Procedura nella tabella I95-1 o Procedura OR estesa in più tempi o almeno una procedura nella tabella I95-2 e Procedure OR- complesse

DRG I95A**Impianto di endoprotesi tumorale o procedura complessa in più tempi con terapia intensiva complessa/trattamento complesso IMC > 196/184 punti risorse e procedura OR complessa**

Almeno una procedura nella tabella I95-2

DRG I95B**Impianto di endoprotesi tumorale o procedura complessa in più tempi****Procedura I95-1**

81.A1.11 †↔ Endoprotesi tumorale

Procedura I95-2

99.B7.13 †↔ Terapia intensiva complessa, da 185 a 360 punti risorse

99.B7.14 †↔ Terapia intensiva complessa, da 361 a 552 punti risorse

99.B7.21 †↔ Terapia intensiva complessa in età infantile (procedura di base), da 197 a 392 punti risorse

99.B7.31 †↔ Terapia intensiva complessa in età neonatale (procedura di base), da 197 a 392 punti risorse

99.B8.13 †↔ Trattamento complesso IMC dell'adulto, da 185 a 360 punti risorse

99.B8.14 †↔ Trattamento complesso IMC dell'adulto, da 361 a 552 punti risorse

99.B8.21 †↔ Trattamento complesso IMC in età infantile, da 197 a 392 punti risorse

99.B8.31 †↔ Trattamento complesso IMC in età neonatale, da 197 a 392 punti risorse

ADRG I97**Trattamento reumatologico complesso per malattie e disturbi del sistema muscoloscheletrico e del tessuto connettivo, da 7 giorni di trattamento**

Procedura nella tabella I97-1

DRG I97A**Trattamento reumatologico complesso per malattie e disturbi del sistema muscoloscheletrico e del tessuto connettivo, da 14 giorni di trattamento**

Procedura nella tabella I97-2

DRG I97B**Trattamento reumatologico complesso per malattie e disturbi del sistema muscoloscheletrico e del tessuto connettivo, da 7 a 13 giorni di trattamento****Procedura I97-1**

93.38.05 †↔ Trattamento reumatologico complesso multimodale, da almeno 7 a 13 giorni di trattamento

93.38.06 †↔ Trattamento reumatologico complesso multimodale, da almeno 14 a 20 giorni di trattamento

93.38.07 †↔ Trattamento reumatologico complesso multimodale, 21 e più giorni di trattamento

93.38.11 †↔ Trattamento reumatologico complesso multimodale nel bambino e nell'adolescente, da almeno 7 a 13 giorni di trattamento

93.38.12 †↔ Trattamento reumatologico complesso multimodale nel bambino e nell'adolescente, da almeno 14 a 20 giorni di trattamento

93.38.13 †↔ Trattamento reumatologico complesso multimodale nel bambino e nell'adolescente, 21 e più giorni di trattamento

Procedura I97-2

- 93.38.06 †↔ Trattamento reumatologico complesso multimodale, da almeno 14 a 20 giorni di trattamento
- 93.38.07 †↔ Trattamento reumatologico complesso multimodale, 21 e più giorni di trattamento
- 93.38.12 †↔ Trattamento reumatologico complesso multimodale nel bambino e nell'adolescente, da almeno 14 a 20 giorni di trattamento
- 93.38.13 †↔ Trattamento reumatologico complesso multimodale nel bambino e nell'adolescente, 21 e più giorni di trattamento

ADRG I98**Terapia a pressione negativa complessa per malattie e disturbi del sistema muscoloscheletrico e del tessuto connettivo**

Terapia a pressione negativa complessa

DRG I98Z**Terapia a pressione negativa complessa per malattie e disturbi del sistema muscoloscheletrico e tessuto connettivo****ADRG 901, 902****procedure OR non correlata**

Procedure OR non correlata

DRGs 901A, 901B, 901C, 901D, 902Z